

財 政 状 況

(第 146 回)

令和 2 年 12 月公表

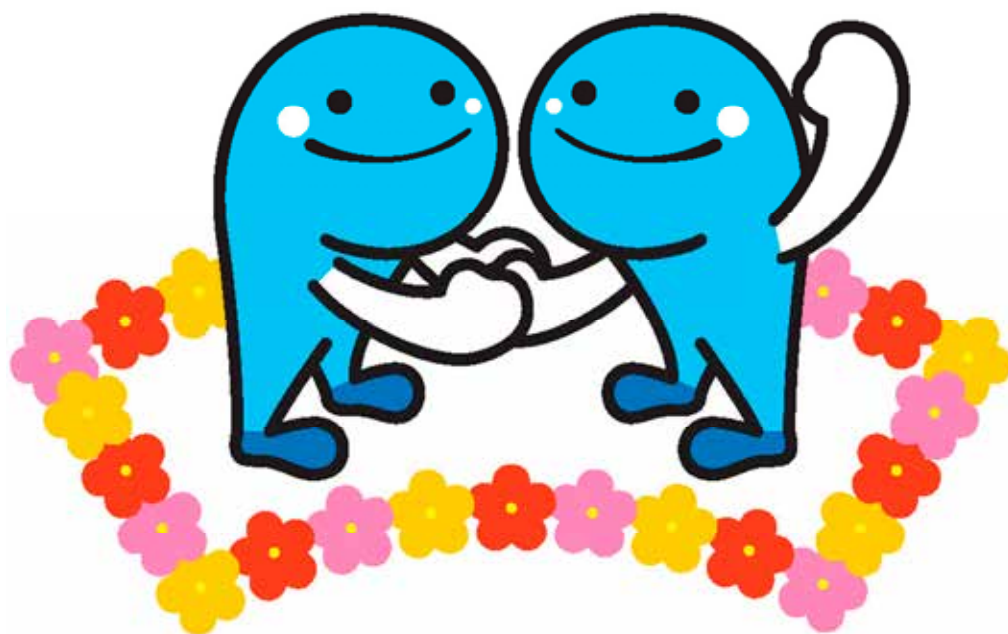

高知県イメージキャラクター「くろしおくん」

高 知 県

第 146 回高知県財政状況

目 次

まえがき	1
1 令和元年度決算の概要	1
(1) 一般会計決算の概要	1
(2) 一般会計決算の状況	2
(3) 特別会計決算の状況（企業会計を除く。）	7
2 令和2年度予算の概要	8
(1) 予算の総額	8
(2) 一般会計	9
(3) 特別会計（企業会計を除く。）	12
(4) 企業会計	12
3 県債及び一時借入金の状況	13
(1) 県債	13
(2) 一時借入金	13
4 県有財産の現況	14
5 公営企業業務状況及び決算状況	15
(1) 令和2年度前期の業務状況	15
(2) 令和元年度の決算状況	15
6 財政健全化に関する指標	17
(1) 健全化判断比率	17
(2) 資金不足比率	17
むすび	17

まえがき

県では、財政運営の状況について県民の皆様にご報告し、その実態についてご理解をいただくため、毎年2回定期的に財政状況の公表を行っています。

今回は、令和元年度決算の概要、令和2年度予算（9月補正予算までを含む。）の概要、県債及び一時借入金の状況、県有財産の現況並びに公営企業の令和2年度前期の業務状況及び令和元年度の決算状況等について公表します。

1 令和元年度決算の概要

(1) 一般会計決算の概要

歳入総額	4,719億199万9千円
歳出総額	4,656億4,089万4千円
歳入歳出差引き額	62億6,110万5千円

となっており、この歳入歳出差引き額には、令和2年度へ繰り越すべき財源51億4,413万7千円が含まれていることから、実質的な黒字は、11億1,696万8千円となります。（(2)の第1表参照）

前年度に比べると、歳入は138億2,226万4千円（3.0パーセント）、歳出は157億1,253万5千円（3.5パーセント）それぞれ増加となっています。

この決算額を予算現額に比べると、収入率において87.2パーセント、執行率において86.0パーセントとなっています。

(2) 一般会計決算の状況
第1表 令和元年度決算と県財政の推移の状況

区分	(単位 千円)									
	平成 22	平成 23	平成 24	平成 25	平成 26	平成 27	平成 28	平成 29	平成 30	令和 元
歳入総額 (A)	454,513,669	464,581,575	445,642,726	474,795,989	462,135,168	473,773,624	465,962,509	474,034,513	458,079,735	471,901,999
歳出総額 (B)	437,997,313	454,831,866	434,631,745	463,995,751	445,184,762	460,073,475	455,935,267	464,553,836	449,928,359	465,640,894
歳入歳出差引額 (C)	16,516,356	9,749,709	11,010,981	10,800,238	16,950,406	13,700,149	10,027,242	9,480,677	8,151,376	6,261,105
繰越し及び支払繰延べ額 (D)	11,666,291	6,618,863	8,459,153	8,087,669	14,643,621	11,099,432	9,058,322	7,473,907	6,860,437	5,144,137
実質収支額 (E)	4,850,065	3,130,846	2,551,828	2,712,569	2,306,785	2,600,717	968,920	2,006,770	1,290,939	1,116,968
決算処分の積立額 (F)	2,425,033	1,565,423	1,275,914	1,356,285	1,153,393	1,300,359	484,460	1,003,386	645,470	558,484
剰余金 (E) × 1 / 2	2,425,032	1,565,423	1,275,914	1,356,284	1,153,392	1,300,358	484,460	1,003,384	645,469	558,484
差引額 (E) - (F)										

第2表 歳入予算及び決算額

(単位 千円、%)

款	当初予算額	補正予算額	継続費及び繰越 事業費繰越財源 充当額	最終予算額	調定額	決算額	決算割合	
							対予算	構成比
県	66,929,728	△ 2,258,406		64,671,322	65,516,137	64,926,017	100.4	13.8
地方消費税清算金	27,838,010	△ 1,637,959		26,200,051	26,200,019	26,200,019	100.0	5.6
地方譲与税	14,183,490	△ 741,699		13,441,791	13,441,791	13,441,791	100.0	2.8
地方特例交付金	720,176	△ 78,912		641,264	641,264	641,264	100.0	0.1
地方交付税	171,027,000	1,603,463		172,630,463	172,630,463	172,630,463	100.0	36.6
交通安全対策特別交付金	223,000	△ 52,739		170,261	170,261	170,261	100.0	
分担金及び負担金	2,705,280	350,871		3,056,151	1,848,756	1,838,666	60.2	0.4
使用料及び手数料	5,317,054	△ 49,699		5,267,355	5,324,495	5,298,604	100.6	1.1
国庫支出金	69,592,074	8,062,947	33,103,798	110,758,819	74,562,793	74,562,793	67.3	15.8
財産収入	1,089,428	66,980		1,156,408	1,159,612	1,159,608	100.3	0.3
寄附金	7,665	168,258		175,923	176,266	176,266	100.2	
繰入金	20,771,852	△ 2,479,343		18,292,509	15,591,332	15,591,331	85.2	3.3
繰越金	10	645,459	6,860,436	7,505,905	7,505,906	7,505,906	100.0	1.6
諸収入	10,665,385	637,561		11,302,946	12,847,997	10,677,210	94.5	2.3
県債	69,637,000	8,887,800	27,439,000	105,963,800	77,081,800	77,081,800	72.7	16.3
計	460,707,152	13,124,582	67,403,234	541,234,968	474,698,892	471,901,999	87.2	100.0

第3表 歳出予算及び決算額

款	(単位 千円、%)							
	当初予算額	補正予算額等	最終予算額	決算額	翌年度繰越額	不用額	決算割合 対予算 構成比	
議 費	1,038,953	△ 8,827	1,030,126	1,001,800		28,326	97.3	0.2
総 務 費	15,400,069	86,672	15,486,741	15,097,244	26,399	363,098	97.5	3.2
危 機 管 理 費	3,590,029	△ 13,216	3,576,813	2,553,706	365,983	657,124	71.4	0.5
健 康 福 祉 費	74,668,710	293,361	74,962,071	72,443,545	1,787,567	730,959	96.6	15.6
文 化 生 活 費	5,381,017	△ 124,832	5,256,185	5,053,630	27,387	175,168	96.1	1.1
産 業 振 興 推 進 費	5,556,416	△ 325,761	5,230,655	4,945,151	113,131	172,373	94.5	1.1
商 工 労 働 費	7,070,957	△ 835,094	6,235,863	5,887,375	57,547	290,941	94.4	1.3
観 光 振 興 費	6,774,199	66,514	6,840,713	5,954,102	748,966	137,645	87.0	1.3
農 業 振 興 費	14,894,716	5,011,554	19,906,270	15,687,014	3,680,766	538,490	78.8	3.4
林 業 振 興 環 境 費	12,857,124	9,784,738	22,641,862	14,926,365	6,533,068	1,182,429	65.9	3.2
水 産 振 興 費	4,914,966	2,704,806	7,619,772	4,790,812	2,622,623	206,337	62.9	1.0
土 木 費	70,693,190	50,350,917	121,044,107	83,240,731	36,333,510	1,469,866	68.8	17.9
教 育 費	99,160,384	2,398,239	101,558,623	97,079,356	2,805,554	1,673,713	95.6	20.9
警 察 費	21,102,168	370,647	21,472,815	21,126,351	91,055	255,409	98.4	4.5
災 害 復 旧 費	9,610,641	13,989,882	23,600,523	11,285,310	10,485,381	1,829,833	47.8	2.4
公 債 費	65,936,589	△ 996,453	64,940,136	64,936,937		3,199	100.0	13.9
諸 支 出 金	41,917,024	△ 2,184,966	39,732,058	39,631,465		100,593	99.7	8.5
予 備 費	140,000	△ 40,365	99,635			99,635		
計	460,707,152	80,527,816	541,234,968	465,640,894	65,678,937	9,915,137	86.0	100.0

注 補正予算額等は、平成30年度からの繰越額等を含めたものです。

第4表 県税収入の決算額と推移の状況

(単位 千円)

税目	平成 22	平成 23	平成 24	平成 25	平成 26	平成 27	平成 28	平成 29	平成 30	令和 元
県民税	21,908,663	22,351,910	22,236,189	23,099,708	24,064,042	24,030,272	23,383,843	24,326,148	24,094,988	23,733,313
└─個人	18,469,548	18,442,789	19,054,569	19,069,069	19,207,164	19,484,150	19,947,420	20,290,785	20,467,465	20,370,856
└─法人	2,337,234	2,713,093	2,254,557	2,378,655	2,941,692	2,756,612	2,356,356	2,321,937	2,354,632	2,332,229
└─子割	801,039	891,681	640,211	440,824	436,736	504,232	438,463	491,569	439,883	227,735
└─当割	223,139	239,866	226,807	505,997	971,181	692,912	403,772	574,095	437,874	517,145
└─株式譲										
└─所得割	77,703	64,481	60,045	705,163	507,269	592,366	237,832	647,762	395,134	285,348
事業税	7,078,953	7,668,957	6,920,704	8,113,310	10,040,066	11,659,683	13,768,474	12,932,875	13,171,881	13,670,886
└─個人	624,425	654,274	631,499	640,495	699,658	767,120	819,596	820,450	837,569	834,732
└─法人	6,454,528	7,014,683	6,289,205	7,472,815	9,340,408	10,892,563	12,948,878	12,112,425	12,334,312	12,836,154
地方消費税	7,228,331	6,732,574	6,572,783	6,432,257	7,294,636	12,236,786	12,420,483	11,885,646	12,319,365	12,170,857
不動産取得税	1,395,660	1,232,519	1,032,914	1,120,926	1,129,326	1,162,759	1,309,654	1,168,847	1,204,627	1,164,010
県たばこ税	1,501,867	1,709,036	1,679,347	1,006,495	906,440	889,075	868,684	824,191	806,432	808,641
ゴルフ場利用税	276,129	265,082	256,299	256,371	247,405	249,404	245,676	238,877	227,857	226,863
自動車取得税	942,642	771,091	958,212	823,141	355,213	588,139	645,302	865,276	897,943	484,815
油引取税	5,299,224	5,013,763	5,022,836	5,025,394	4,947,613	4,786,106	4,744,141	4,753,530	4,692,004	4,691,961
自動車税	8,311,886	8,217,394	8,109,380	8,015,525	7,888,596	7,796,097	7,739,998	7,781,909	7,838,656	7,946,245
鋌区税	7,662	7,481	7,090	6,702	6,428	6,522	6,692	6,849	7,102	7,316
普通税小計	53,951,017	53,969,807	52,795,754	53,899,829	56,879,765	63,404,843	65,132,947	64,784,148	65,260,855	64,904,907
狩猟税	55,491	53,982	52,185	48,815	46,007	26,638	23,667	22,552	21,541	21,110
目的税小計	55,491	53,982	52,185	48,815	46,007	26,638	23,667	22,552	21,541	21,110
旧法による税	95	43								
合計	54,006,603	54,023,832	52,847,939	53,948,644	56,925,772	63,431,481	65,156,614	64,806,700	65,282,396	64,926,017

○消費税率引上げ分の地方消費税収入の使途

- ・令和元年度に、本県の社会保障施策に要した経費は、総額で約600億円（一般財源：約525億円）
（平成30年度総額は約582億円（一般財源：約516億円））
 - ・令和元年度において、社会保障施策に要した経費に充当すべき本県の引上げ分の地方消費税収入は約54.3億円（平成30年度は約56.6億円）
- ※引上げ分の地方消費税収入については、地方税法の規定により機械的に算出した（地方消費税の清算金分を含む。）額。また、その全額を社会保障施策に要する経費の増分に充当。
- ※具体的には、消費税率・地方消費税引上げに伴って制度的に拡充された「社会保障の充実」分に優先的に充当した上で、残額の全額を「その他社会保障施策」に要する経費に充当。
（令和元年度における引上げ分の地方消費税収入については、全額を「社会保障の充実」に要する経費に充当）

「社会保障の充実」 54.3億円

子ども・子育て支援の充実	3,695百万円	
子ども・子育て支援新制度の実施 （私立の認定子ども園・幼稚園・保育所への運営費支援等）		2,743百万円
子ども・子育て関連施策の充実（知的障害児施設の管理運営費等）		602百万円
社会的養護の充実（児童措置委託料（児童施設・障害児施設等））		350百万円 等
医療・介護の充実	1,732百万円	
医療・介護サービスの提供体制改革（地域医療介護総合確保基金等）		1,095百万円
医療・介護保険制度の改革（国民健康保険等の低所得者保険料軽減措置の拡充等）		637百万円

(3) 特別会計決算の状況(企業会計を除く。)

第5表 特別会計決算額

会計名	予算額 (A)	決算額			予算額に対する決算額の割合	
		歳入 (B)	歳出 (C)	差引き (B)-(C)=(D)	歳入 (B)/(A)×100	歳出 (C)/(A)×100
収入証紙等管理	2,254,571	2,210,111	2,168,972	41,139	98.0	96.2
給与等集中管理	98,543,000	98,370,406	98,370,406		99.8	99.8
旅費集中管理	1,551,350	1,204,765	1,204,765		77.7	77.7
用品等調達	1,270,418	1,176,402	1,173,008	3,394	92.6	92.3
会計事務集中管理	4,005,616	3,901,163	3,901,163		97.4	97.4
県債	99,175,636	99,174,906	99,174,886	20	100.0	100.0
土地取得事業	2,515	11,535	337	11,198	458.6	13.4
国民健康保険事業	82,686,637	82,650,489	80,703,825	1,946,664	100.0	97.6
災害救助基金	166,090	102,547	102,547		61.7	61.7
母子寡婦福祉資金	42,864	73,359	39,576	33,783	171.1	92.3
中小企業近代化資金助成事業	176,712	201,217	161,742	39,475	113.9	91.5
流通団地及び工業団地造成事業	1,462,393	1,004,957	984,720	20,237	68.7	67.3
農業改良資金助成事業	67,874	177,867	66,225	111,642	262.1	97.6
県営林事業	238,074	251,157	226,251	24,906	105.5	95.0
林業・木材産業改善資金助成事業	1,403,502	1,551,286	1,315,316	235,970	110.5	93.7
沿岸漁業改善資金助成事業	452,196	483,229	452,158	31,071	106.9	100.0
流域下水水道事業	2,799,985	2,412,529	1,536,504	876,025	86.2	54.9
港湾整備事業	1,201,648	1,196,262	1,182,693	13,569	99.6	98.4
高等学校等奨学金	187,773	1,376,842	185,134	1,191,708	733.2	98.6
計	297,688,854	297,531,029	292,950,228	4,580,801	99.9	98.4

注 予算額は、平成30年度からの繰越額等を含めたものです。

2 令和2年度予算の概要

令和2年度の当初予算規模は、一般会計4,632億1,300万円、特別会計2,901億4,524万5千円及び企業会計205億7,480万9千円であり、単純合計で7,739億3,305万4千円となっていました。3月・5月・6月・9月補正予算及び4月の二度の専決処分において、一般会計580億6,001万4千円、特別会計2,618万1千円、企業会計3億4,337万5千円を計上しました。

その結果、令和2年度10月末現在の予算規模は、

一般会計	5,212億7,301万4千円
特別会計	2,901億7,142万6千円
企業会計	209億1,818万4千円

となり、単純合計で8,323億6,262万4千円となりました。

(1) 予算の総額

○ 一般会計

補正額	580億6,001万4千円
当初予算額	4,632億1,300万円
累計	5,212億7,301万4千円
令和元年度10月末現計比	514億273万1千円増 (10.9%増)

○ 特別会計

補正額	2,618万1千円
当初予算額	2,901億4,524万5千円
累計	2,901億7,142万6千円
令和元年度10月末現計比	78億7,017万6千円減 (2.6%減)

○ 企業会計

補正額	3億4,337万5千円
当初予算額	205億7,480万9千円
累計	209億1,818万4千円
令和元年度10月末現計比	19億8,249万1千円増 (10.5%増)

○ 単純合計

補正額	584億2,957万円
当初予算額	7,739億3,305万4千円
累計	8,323億6,262万4千円
令和元年度10月末現計比	455億1,504万6千円増 (5.8%増)

(2) 一般会計

ア 款別予算の概要

(歳入)

(単位 千円、%)

款別	令和2年度予算								令和元年度	比較			
	当初	R2.3.16 追加議案補正	R2.4.22専決	R2.4.30専決	5月補正	6月補正	9月補正	計(A)	最終予算(B)	(A) - (B)	(A) / (B)		
1 県 税	67,169,162							67,169,162	64,671,322	2,497,840	103.9		
2 地方消費税清算金	32,530,717							32,530,717	26,200,051	6,330,666	124.2		
3 地方譲与税	15,028,535							15,028,535	13,441,791	1,586,744	111.8		
4 地方特例交付金	290,245							290,245	641,264	△ 351,019	45.3		
5 地方交付税	174,918,000							174,918,000	172,630,463	2,287,537	101.3		
6 交通安全対策特別交付金	194,000							194,000	170,261	23,739	113.9		
7 分担金及び負担金	2,813,145								211,115	3,024,260	3,056,151	△ 31,891	99.0
8 使用料及び手数料	5,261,331							5,261,331	5,267,355	△ 6,024	99.9		
9 国庫支出金	68,871,995	29,276	302,729	3,107,528	1,295,517	19,661,180	23,227,080	116,495,305	77,655,021	38,840,284	150.0		
10 財産収入	974,407							974,407	1,156,408	△ 182,001	84.3		
11 寄附金	16,958			3,000		36,028	38,765	94,751	175,923	△ 81,172	53.9		
12 繰入金	19,883,744	523,276		1,336,567	77,591	14,896	1,006,342	22,842,416	18,292,509	4,549,907	124.9		
13 繰越金	10						558,474	558,484	645,469	△ 86,985	86.5		
14 諸収入	11,039,751		221,700	505,367	269,958	△ 13,181	△ 38,194	11,985,401	11,302,946	682,455	106.0		
15 県債	64,221,000					5,000	5,680,000	69,906,000	78,524,800	△ 8,618,800	89.0		
計	463,213,000	552,552	524,429	4,952,462	1,643,066	19,703,923	30,683,582	521,273,014	473,831,734	47,441,280	110.0		

(歳出)

(単位 千円、%)

款別	令和2年度予算								令和元年度	比較	
	当初	R2.3.16 追加議案補正	R2.4.22専決	R2.4.30専決	5月補正	6月補正	9月補正	計(A)	最終予算(B)	(A) - (B)	(A) / (B)
1 議会費	1,034,861					△ 8,601	△ 6,046	1,020,214	1,030,126	△ 9,912	99.0
2 総務費	13,658,427					6,475	131,291	13,796,193	15,483,975	△ 1,687,782	89.1
3 危機管理費	3,976,257						△ 12,968	3,963,289	3,542,435	420,854	111.9
4 健康福祉費	75,580,744	52,552		3,111,687	59,144	15,452,746	10,943,254	105,200,127	74,310,713	30,889,414	141.6
5 文化生活費	4,140,245					△ 42,135	138,141	4,236,251	5,221,823	△ 985,572	81.1
6 産業振興推進費	6,084,908				186,917	226,696	330,432	6,828,953	5,161,200	1,667,753	132.3
7 商工労働費	7,793,643		524,429	1,753,408	330,708	3,283,829	611,344	14,297,361	6,177,577	8,119,784	231.4
8 観光振興費	3,775,688				867,534	△ 3,533	1,775,951	6,415,640	6,567,362	△ 151,722	97.7
9 農業振興費	16,552,051				63,350	147,288	1,477,611	18,240,300	15,602,197	2,638,103	116.9
10 林業振興環境費	13,135,520				38,624		1,807,909	14,982,053	14,903,592	78,461	100.5
11 水産振興費	4,584,839				3,524	125,015	1,141,657	5,855,035	5,841,606	13,429	100.2
12 土木費	71,964,646						9,516,857	81,481,503	84,874,358	△ 3,392,855	96.0
13 教育費	99,706,779			87,367	93,265	276,109	2,484,613	102,648,133	98,471,851	4,176,282	104.2
14 警察費	21,515,811					△ 9,966	72,234	21,578,079	21,410,071	168,008	100.8
15 災害復旧費	6,602,446						21,302	6,623,748	10,420,654	△ 3,796,906	63.6
16 公債費	65,311,165							65,311,165	64,940,136	371,029	100.6
17 諸支出金	47,654,970							47,654,970	39,732,058	7,922,912	119.9
18 予備費	140,000	500,000				250,000	250,000	1,140,000	140,000	1,000,000	814.3
計	463,213,000	552,552	524,429	4,952,462	1,643,066	19,703,923	30,683,582	521,273,014	473,831,734	47,441,280	110.0

イ 性質別予算の状況
(歳入)

(単位 千円、%)

区分	令和2年度予算								令和元年度	比較	
	当初	R2.3.16 追加議案補正	R2.4.22専決	R2.4.30専決	5月補正	6月補正	9月補正	計(A)	最終予算(B)	(A)-(B)	(A)÷(B)
1 特定財源	147,081,668	29,276	524,429	3,745,118	1,565,475	19,652,499	29,542,465	202,140,930	168,940,870	33,200,060	119.7
国庫支出金	68,871,995	29,276	302,729	3,107,528	1,295,517	19,661,180	23,227,080	116,495,305	77,655,021	38,840,284	150.0
県債	50,431,000					5,000	5,680,000	56,116,000	64,054,000	△ 7,938,000	87.6
その他	27,778,673		221,700	637,590	269,958	△ 13,681	635,385	29,529,625	27,231,849	2,297,776	108.4
2 一般財源	316,131,332	523,276	0	1,207,344	77,591	51,424	1,141,117	319,132,084	304,890,864	14,241,220	104.7
県税	67,169,162							67,169,162	64,671,322	2,497,840	103.9
地方消費税清算金	32,530,717							32,530,717	26,200,051	6,330,666	124.2
地方譲与税	15,028,535							15,028,535	13,441,791	1,586,744	111.8
地方特例交付金	290,245							290,245	641,264	△ 351,019	45.3
地方交付税	174,918,000							174,918,000	172,630,463	2,287,537	101.3
臨時財政対策債	13,790,000							13,790,000	14,470,800	△ 680,800	95.3
その他	12,404,673	523,276		1,207,344	77,591	51,424	1,141,117	15,405,425	12,835,173	2,570,252	120.0
総計(1+2)	463,213,000	552,552	524,429	4,952,462	1,643,066	19,703,923	30,683,582	521,273,014	473,831,734	47,441,280	110.0

(歳出)

(単位 千円、%)

区分	令和2年度予算								令和元年度	比較	
	当初	R2.3.16 追加議案補正	R2.4.22専決	R2.4.30専決	5月補正	6月補正	9月補正	計(A)	最終予算(B)	(A)-(B)	(A)÷(B)
1 経常的経費	359,576,582	552,552	524,429	4,912,598	1,558,950	19,680,456	13,266,226	400,071,793	349,613,351	50,458,442	114.4
人件費	115,667,710			1,966		855	2,074	115,672,605	115,117,828	554,777	100.5
扶助費	12,309,498	12,000		149,513		6,152	31,987	12,509,150	12,468,534	40,616	100.3
公債費	65,231,709							65,231,709	64,860,829	370,880	100.6
その他	166,367,665	540,552	524,429	4,761,119	1,558,950	19,673,449	13,232,165	206,658,329	157,166,160	49,492,169	131.5
2 投資的経費	103,636,418	0	0	39,864	84,116	23,467	17,417,356	121,201,221	124,218,383	△ 3,017,162	97.6
普通建設事業費	97,094,592			39,864	84,116	23,467	16,248,581	113,490,620	112,635,231	855,389	100.8
補助事業費	66,354,251			26,400	84,116	21,401	11,138,606	77,624,774	82,267,227	△ 4,642,453	94.4
単独事業費	30,740,341			13,464		2,066	5,109,975	35,865,846	30,368,004	5,497,842	118.1
災害復旧事業費	6,541,826						1,168,775	7,710,601	11,583,152	△ 3,872,551	66.6
総計(1+2)	463,213,000	552,552	524,429	4,952,462	1,643,066	19,703,923	30,683,582	521,273,014	473,831,734	47,441,280	110.0

○ 性質別予算の構成図

(単位 千円、%)

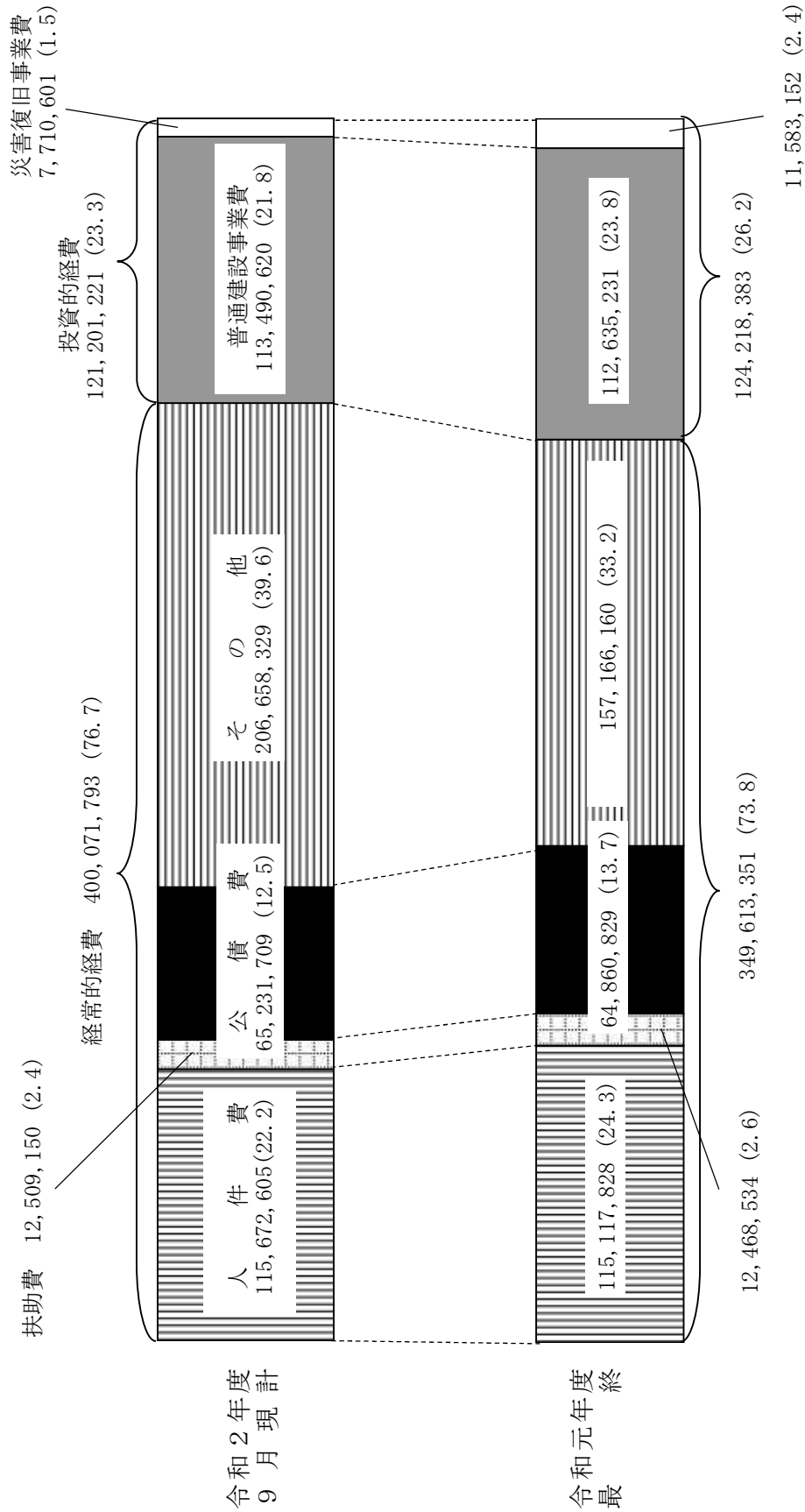

(3) 特別会計（企業会計を除く。）

(単位 千円、%)

会計名	令和2年度予算					令和元年度 最終予算(B)	比較	
	当初	R2.4.30専決	6月補正	9月補正	計(A)		(A)-(B)	(A)∕(B)
収入証紙等管理	2,069,504				2,069,504	2,254,571	△ 185,067	91.8
給与等集中管理	97,952,000				97,952,000	98,543,000	△ 591,000	99.4
旅費集中管理	1,548,601				1,548,601	1,551,350	△ 2,749	99.8
用品等調達	990,338				990,338	1,270,418	△ 280,080	78.0
会計事務集中管理	6,968,147				6,968,147	4,005,616	2,962,531	174.0
県債管理	94,473,545				94,473,545	99,175,636	△ 4,702,091	95.3
土地取得事業	2,404				2,404	2,515	△ 111	95.6
国民健康保険事業	80,844,308				80,844,308	82,686,637	80,844,308	97.8
災害救助基金	137,660				137,660	166,090	△ 28,430	82.9
母子父子寡婦福祉資金	50,291				50,291	42,864	7,427	117.3
中小企業近代化資金助成事業	226,181				226,181	176,712	49,469	128.0
流通団地及び工業団地造成事業	2,302,562				2,302,562	1,383,462	919,100	166.4
農業改良資金助成事業	66,981				66,981	67,874	△ 893	98.7
県営林事業	272,674			26,181	298,855	238,074	60,781	125.5
林業・木材産業改善資金助成事業	1,442,389				1,442,389	1,403,502	38,887	102.8
沿岸漁業改善資金助成事業	34,116				34,116	452,196	△ 418,080	7.5
流域下水道事業	0				0	1,745,074	△ 1,745,074	—
港湾整備事業	514,573				514,573	977,869	△ 463,296	52.6
高等学校等奨学金	248,971				248,971	187,773	61,198	132.6
計	290,145,245			26,181	290,171,426	296,331,233	△ 6,159,807	97.9

(4) 企業会計

(単位 千円、%)

会計名	令和2年度予算					令和元年度 最終予算(B)	比較	
	当初	R2.4.30専決	6月補正	9月補正	計(A)		(A)-(B)	(A)∕(B)
流域下水道事業	4,378,199				4,378,199	0	4,378,199	—
電気事業	2,507,565				2,507,565	2,004,139	503,426	125.1
工業用水道事業	380,119				380,119	318,045	62,074	119.5
病院事業	17,687,125	21,004		322,371	18,030,500	16,916,732	1,113,768	106.6
計	24,953,008	21,004		322,371	25,296,383	19,238,916	6,057,467	131.5

3 県債及び一時借入金の状況

(1) 県債

令和元年度末現在の一般会計と特別会計との現在高は、897,818,867千円で、平成30年度末と比べ、16,973,154千円、1.9パーセント増加しています。

○目的別現在高

令和元年度末における現在高は、次の表のとおりです。

(単位 千円)

区分	29年度末現在高	30年度末現在高 (A)	元年度末現在高		令和元年度対 平成30年度増減額 (B)-(A)
			現在高(B)	割合	
1 普通債	443,328,671	448,908,232	465,955,261	52.7	17,047,029
(1) 土木債	321,465,240	322,780,805	330,958,135	(37.4)	8,177,330
(2) 農林水産債	61,286,039	57,603,709	55,978,194	(6.3)	△ 1,625,515
(3) 教育債	29,554,396	34,117,292	39,223,186	(4.4)	5,105,894
(4) 営住宅債	2,626,629	2,918,423	3,391,112	(0.4)	472,689
(5) 警察消防債	11,074,322	11,737,898	13,210,398	(1.5)	1,472,500
(6) 庁舎債	3,866,494	3,636,043	3,466,689	(0.4)	△ 169,354
(7) 商工債	1,620,148	2,254,175	5,523,132	(0.6)	3,268,957
(8) 総務債	4,294,849	3,751,750	4,158,035	(0.5)	406,285
(9) 衛生債	123,615	114,685	110,285	(0.0)	△ 4,400
(10) 民生債	7,149,232	9,863,584	9,845,597	(1.1)	△ 17,987
(11) 労働債	267,707	129,868	90,498	(0.0)	△ 39,370
2 災害復旧債	8,704,260	13,524,876	19,347,416	2.2	5,822,540
(1) 土木債	7,443,364	11,935,095	17,146,601	(1.9)	5,211,506
(2) 農林水産債	1,040,852	1,372,561	1,990,939	(0.2)	618,378
(3) 教育債	155,000	156,751	155,002	(0.0)	△ 1,749
(4) 総務債	15,600	17,600	18,600	(0.0)	1,000
(5) 警察債	49,444	42,869	36,274	(0.0)	△ 6,595
3 特別地方債	2,819				
4 住民税等減税補てん債	1,302,376	1,277,262	1,252,148	0.1	△ 25,114
5 臨時税収補てん債					
6 特定資金債					
7 臨時財政対策債	357,814,267	358,015,864	351,775,657	39.8	△ 6,240,207
8 借換債	11,356,200	10,274,300	9,192,400	1.0	△ 1,081,900
9 退職手当債	33,929,844	35,690,100	37,305,588	4.2	1,615,488
計 (一般会計)	856,438,437	867,690,634	884,828,470	100.0	17,137,836
公共用地先行取得債					
中小企業近代化資金助成事業債	12,912,734	10,728,283	10,678,548	82.2	△ 49,735
就農支援資金助成事業債	209,663	177,515	143,616	1.1	△ 33,899
公有林整備事業債	2,002,655	1,924,281	1,843,233	14.2	△ 81,048
木材産業等高度化推進資金助成事業債	375,000	325,000	325,000	2.5	
計 (特別会計)	15,500,052	13,155,079	12,990,397	100.0	△ 164,682
合計	871,938,489	880,845,713	897,818,867		16,973,154

○参考

区分	29年度末現在高	30年度末現在高	元年度末現在高
準公営企業債			
(港湾整備事業特別会計)	2,998,365	2,890,017	3,233,816
(流域下水道事業特別会計)	2,113,257	2,061,829	2,098,761
(流通団地及び工業団地造成事業特別会計)	1,633,240	1,041,000	1,391,000

(2) 一時借入金

予算執行に当たって、歳計現金に不足を来す場合に借入れを行う一時借入金の最高限度額は、900億円となっています。

4 県有財産の現況

県有財産は、令和2年9月30日現在で、554,545,489千円となり、令和2年3月31日現在と比較して17,834,986千円増加しました。

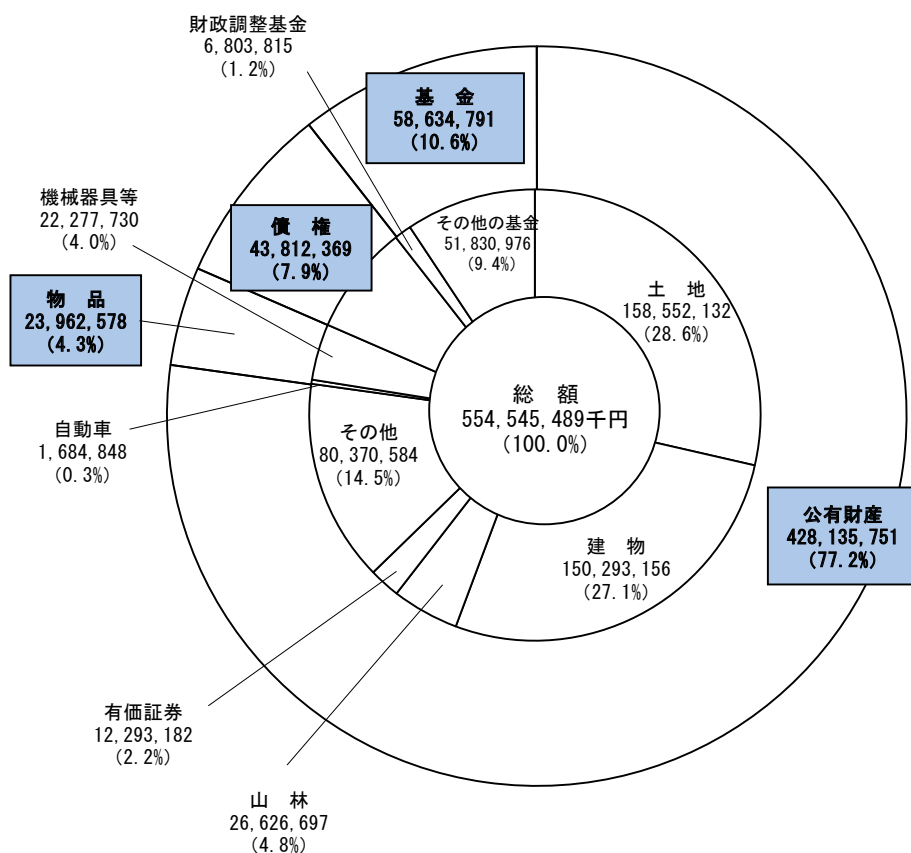

県有財産の総括表

(単位：千円、%)

財産の種類	金額	構成比
公有財産	428,135,751	77.2
物品	23,962,578	4.3
債権	43,812,369	7.9
基金	58,634,791	10.6
合計	554,545,489	100.0

5 公営企業業務状況及び決算状況

(1) 令和2年度前期の業務状況

ア 事業の概況

(ア) 流域下水道事業

令和2年4月1日から令和2年9月30日までの令和2年度前期の処理水量は3,973,681立方メートル（速報値）で、前年同期に対し104.5パーセント、処理予定水量に対し51.5パーセントとなりました。

(イ) 電気事業

令和2年4月1日から令和2年9月30日までの令和2年度前期の水力発電の供給電力量は、125,447,343キロワット時で、前年同期に対し123.1パーセント、供給計画量に対し114.8パーセントとなりました。また、風力発電の供給電力量は、697,528キロワット時で、前年同期に対し54.0パーセント、供給計画量に対し118.4パーセントとなりました。

(ウ) 工業用水道事業

令和2年度前期の鏡川工業用水道の給水量は、4,666,821立方メートルで、前年同期に対し97.7パーセント、給水予定量に対し101.7パーセントとなりました。また、香南工業用水道の給水量は、485,784立方メートルで、前年同期に対し283.6パーセント、給水予定量に対し67.4パーセントとなりました。

(エ) 病院事業

令和2年度前期の病院利用状況は、入院患者数75,154人、稼働病床利用率は76.2パーセントで、前年同期に比べて9,797人の減となり、外来患者数は105,604人で12,536人の減となりました。

イ 経理の状況

(単位 円、%)

区分	収入			支出		
	年間予定額	前期収入額	比率	年間予定額	前期支出額	比率
流域下水道事業	2,517,644,550	815,475,955	32.4	3,248,508,067	1,375,476,865	42.3
電気事業	2,007,942,000	1,252,034,697	62.4	2,271,521,000	1,200,200,296	52.8
工業用水道事業	214,375,000	100,481,672	46.9	342,172,000	97,105,286	28.4
病院事業	17,691,577,000	7,979,486,708	45.1	18,572,324,000	8,349,758,082	45.0

(2) 令和元年度の決算状況

ア 総括表

(単位 円)

区分	収入(A)	支出(B)	差引き(A)-(B)
電気事業	1,516,373,535	1,400,471,923	115,901,612
工業用水道事業	340,281,862	244,978,246	95,303,616
病院事業	14,580,467,007	14,679,535,650	△99,068,643

イ 事業の概況

(ア) 電気事業

令和元年度の水力発電の供給電力量は、155,982,526キロワット時で、供給計画量169,877,000キロワット時に対し91.8パーセントとなりました。また、風力発電の供給電力量は、2,646,447キロワット時となりました。収支については、総収入額1,516,373,535円に対し、総支出額1,400,471,923円で、差引き115,901,612円の純利益となりました。

なお、未処分利益剰余金については、減債積立金などへの積立てや、資本金への組入れを行う予定です。

(イ) 工業用水道事業

令和元年度の鏡川工業用水道の給水量は、9,276,770立方メートルで、給水予定量9,267,120立方メートルに対し100.1パーセントとなりました。また、香南工業用水道の給水量は、411,600立方メートルで、給水予定量545,096立方メートルに対し、75.5パーセントとなりました。収支については、総収入額340,281,862円に対し、総支出額244,978,246円で、差引き95,303,616円の純利益となりました。

なお、未処分利益剰余金については、減債積立金などへの積立てや、資本金への組入れを行う予定です。

(ウ) 病院事業

令和元年度決算は、総収入額14,580,467,007円に対し、総支出額14,679,535,650円で、差引き99,068,643円の純損失となりました。

なお、欠損金の処理については、全額を翌年度に繰り越すこととし、繰越欠損金の合計は、12,474,529,550円となりました。

6 財政健全化に関する指標

令和元年度決算に基づき算定しました健全化判断比率及び資金不足比率は、次のとおりです。

(1) 健全化判断比率

いずれの指標も早期健全化基準を下回っています。

(単位：%)

実質赤字比率	連結実質赤字比率	実質公債費比率	将来負担比率
— (3.75)	— (8.75)	10.6 (25.0)	189.9 (400.0)

- 備考 1 実質赤字比率及び連結実質赤字比率がないため、「—」としました。
2 括弧内は、早期健全化基準です。

(2) 資金不足比率

いずれの会計も資金不足は生じていません。

会 計 名	資金不足比率	経営健全化基準
高知県流通団地及び工業団地造成事業特別会計	—	20%
高知県流域下水道事業特別会計	—	
高知県港湾整備事業特別会計	—	
高知県電気事業会計	—	
高知県工業用水道事業会計	—	
高知県病院事業会計	—	

- 備考 1 資金不足比率がないため、「—」としました。
2 経営健全化基準は、会計ごとに適用します。

む す び

以上簡単ですが、財政状況について説明しました。

本年度の予算は、限られた財源のもとで厳しい選別を経て計上されたものですので、これが期待された効果を発揮し、県民の皆様の満足度の向上に結びつけていくことができるよう、予算の的確かつ円滑な執行に全力を傾けて取り組んでまいります。どうぞ県民の皆様の一層のご理解とご協力をお願いします。