

IV 資 料 編

1 高知県における障害のある子どもたちの教育のあゆみ(昭和4年～平成18年)

	4	5	22	23	24	25	26	27	28	29	30	31	32	33	34	35	36	37	38	39	40	41	42	43	44	45	46	47	48	49	50	51	52	53	54	55	56	57	58	59	60	61	62	元	2	3	4	5	6	7	8	9	10	11	12	13	14	15	16	17	18																
視覚障害																																																												62年	小・中学校弱視学級																
聴覚障害	4年 県立聾啞学校	23年 県立盲学校											23年 県立ろう学校											34年 (改称)県立高知ろう学校											24年 県立ろう学校幡多分校											34年 (独立)県立幡多ろう学校											43年 小・中学校難聴特殊学級																				
	23年 小・中学校精神薄弱特殊学級											30年 特殊学級											39年土佐山田町立山田養護学校											44年 (県立移管)県立山田養護学校											31年 南海学園内特殊学級											53年 山田養護学校南海学園分室											44年 県立日高養護学校										
知的障害	※1 45年 日高養護学校幡多分室											※1 47年 県立中村養護学校											43年 大方学園内特殊学級											52年 中村養護学校 大方学園分室											24年 特殊学級(注1)											38年 高知市立養護学校																					
	38年 附属小学校特殊学級											40年 附属中学校特殊学級											45年 国立高知大学教育学部附属養護学校											44年 私立光の村養護学校土佐自然学園																																											
	※2 54年本校を春野町新校舎に移転											31年子鹿園内特殊学級											38年 県立高知若草養護学校 ※2											54年 高知若草養護学校子鹿園分校											47年 国立療養所内特殊学級											54年 高知若草養護学校東高知病院分校(注2)											13年 高知若草養護学校国立高知病院分校										
	47年 土佐希望の家内特殊学級											53年 高知若草養護学校土佐希望の家分室											10年 高知若草養護学校土佐希望の家分校											47年在宅訪問特殊学級											54年 養護学校訪問教育											47年 小、中学校肢体不自由特殊学級											※3 10年 中村養護学校幡多希望の家分校 ※3										
肢体不自由	31年 小、中学校身体虚弱特殊学級											31年 高知赤十字病院内特殊学級											48年 県立高知江の口養護学校											※4 10年 高知江の口養護学校高知医科大学附属病院分校 ※4											15年10月 高知江の口養護学校高知大学医学部附属病院分校											54年 養護学校訪問教育(注3)																					
	33年 国立療養所内特殊学級																																																																												
病弱 身体虚弱												42年 小学校言語障害特殊学級											5年 通級による指導開始																																																						
言語障害												47年 小、中学校情緒障害特殊学級																																																																	
情緒障害																																																												18年	小、中通級による指導開始																
LD・ADHD																																																																													

18

注1 小、中学校の特殊学級の名称は平成9年度より障害児学級に変更

注2 高知若草養護学校東高知病院分校は昭和54年4月1日から昭和56年5月31日の間高知療養所分校の名称

注3 平成9年度より高等部訪問教育を試行。平成12年度より本格実施

1 高知県における障害のある子どもたちの教育のあゆみ(平成19年～)

	19	20	21	22	23	24	25	26	27	28	29	30	元	2	3	4		
視覚障害	19年 小、中学校弱視特別支援学級																	
県立盲学校																		
聴覚障害	県立高知ろう学校																	
	19年 小、中学校難聴特別支援学級																	
	19年 小、中学校知的障害特別支援学級																	
知的障害	山田養護学校												元年 山田特別支援学校					
													23年 山田養護学校田野分校				元年 山田特別支援学校田野分校	
	日高養護学校												元年 日高特別支援学校					
													23年 日高養護学校みかづき分校				元年 日高特別支援学校みかづき分校	
																	4年 日高特別支援学校しんほんまち分校	
	中村養護学校												25年 中村特別支援学校					
	高知市立養護学校												27年 高知市立高知特別支援学校					
	国立高知大学教育学部附属養護学校												19年 国立高知大学教育学部附属特別支援学校					
	私立光の村養護学校土佐自然学園												3年 特別支援学校光の村土佐自然学園					
肢体不自由	高知若草養護学校												元年 高知若草特別支援学校					
	高知若草養護学校子鹿園分校												元年 高知若草特別支援学校子鹿園分校					
	高知若草養護学校国立高知病院分校												元年 高知若草特別支援学校国立高知病院分校				3年 高知江の口特別支援学校国立高知病院分校	
	高知若草養護学校土佐希望の家分校												元年 高知若草特別支援学校土佐希望の家分校					
	養護学校訪問教育												19年 特別支援学校訪問教育					
													19年 小、中学校肢体不自由特別支援学級					
	中村養護学校幡多希望の家分校																	
	※1 23年 中村養護学校												※1 25年 中村特別支援学校					
病弱 身体虚弱													19年 小、中学校病弱・身体虚弱特別支援学級					
	高知江の口養護学校												元年 高知江の口特別支援学校					
													元年6月 高知江の口特別支援学校で通級による指導					
	高知江の口養護学校高知大学医学部附属病院分校												元年 高知江の口特別支援学校高知大学医学部附属病院分校					
													3年 高知江の口特別支援学校国立高知病院分校					
	養護学校訪問教育												19年 特別支援学校訪問教育					
言語障害	19年 小学校言語障害特別支援学級																	
	通級による指導																	
情緒障害	小、中学校情緒障害特別支援学級																	
	21年 小、中学校自閉症・情緒障害特別支援学級																	
LD・ADHD	18年 小、中学校通級による指導																	
													29年 高等学校通級による指導					

注1 平成19年4月1日～障害児学級の名称は 特別支援学級に変更

注2 平成21年度から情緒障害特別支援学級は自閉症・情緒障害特別支援学級に名称変更

2 特別支援学校の整備経過

障害種別	設置者	学 校 名	設置年度	学部を設置年度					通学区分	備 考
				幼	小	中	高	専		
視覚	県	盲学校	昭23	昭58	昭23	昭23	昭23	昭23	通、寄	
聴覚	県	高知ろう学校	昭23	昭37	昭23	昭23	昭23	昭32	通、寄	
	県	〃（幡多分校）	昭24		昭24	昭29			通、寄、施	閉校①
	県	幡多ろう学校	昭34	昭38	昭34	昭34	昭39	昭42	通、寄、施	閉校②
知的障害	土佐山田町	山田養護学校	昭39		昭39	昭39			通	閉校③
	県	山田特別支援学校	昭44		昭44	昭44	昭55		通、寄、施	名称変更②
	県	〃（田野分校）	平23		平23	平23	平23		通	開校⑭ 名称変更②
	県	山田養護学校（南海学園分室）	昭53		昭53	昭53			施	閉室⑧
	県	日高特別支援学校	昭44		昭44	昭44	昭45		通、寄	名称変更②
	県	〃（高知みかづき分校）	平23				平23		通	開校⑮ 名称変更②
	県	〃（高知しんぼんまち分校）	令4			令4	令4		通	開校⑲
	県	日高養護学校（幡多分室）	昭45		昭45	昭45			通、寄、施	閉室④
	県	中村特別支援学校	昭47		昭47	昭47	昭47		通、寄、施	名称変更⑱
	県	中村養護学校（大方学園分室）	昭52		昭52	昭52			施	閉室⑥
	高知市	市立高知特別支援学校	昭38	昭49	昭38	昭38	昭53		通	名称変更⑳
	国	高知大学教育学部 附属特別支援学校	昭45		昭45	昭45	昭46		通	名称変更⑪
	私	特別支援学校光の村 土佐自然学園	昭44			昭58	昭44	昭50	施	名称変更⑦ 名称変更㉓
肢体不自由	県	高知若草特別支援学校	昭38		昭38	昭38	昭46		通、寄	名称変更㉑
	県	〃（子鹿園分校）	昭54		昭54	昭54	平23		通、施	⑬ 開設⑰ 名称変更㉑
	県	〃（土佐希望の家分校）	昭53		昭53	昭53	平10		（通）施	名称変更⑨ 名称変更㉑
	県	高知江の口特別支援学校 （国立高知病院分校）	昭54		昭54	昭53	平10		（通）施	⑤ 名称変更㉑ 移管㉒
	県	中村養護学校 幡多希望の家分校	平10		平10	平10	平10		（通）施	閉校⑫
	県	中村特別支援学校	平23		平23	平23	平23		通、寄、施	開設⑯
病弱	県	高知江の口特別支援学校	昭48		昭48	昭48	昭50		通、寄	名称変更㉑
	県	〃（高知大学医学部附属病院 分校）	平10		平10	平10			病	名称変更⑩ 名称変更㉑
	県	〃（国立高知病院分校）					平16		（通）病	⑱ 名称変更㉑ 移管㉒

- 〔注Ⅰ〕 ①県立幡多ろう学校に昇格 ②④⑥ 県立中村養護学校に転身、昇格及び合併
 ③県立山田養護学校に移管
 ⑤東高知病院分校から国立高知病院分校に名称変更（平成13年）
 ⑦光の村養護学校が名称変更（昭和60年） ⑧県立山田養護学校に合併（平成9年）
 ⑨土佐希望の家分室から土佐希望の家分校に名称変更（平成10年）
 ⑩高知医科大学医学部附属病院分校から高知大学医学部附属病院分校に名称変更（平成15年10月1日）
 ⑪高知大学教育学部附属養護学校から高知大学教育学部附属特別支援学校に名称変更（平成19年4月1日）
 ⑫県立中村養護学校に統合 ⑬子鹿園分校小中学部に通学生の受け入れ
 ⑭県立山田養護学校田野分校開校 ⑮県立日高養護学校高知みかづき分校開校
 ⑯県立中村養護学校肢体不自由部門開設 ⑰子鹿園分校高等部開設 ⑱国立高知病院分校病弱部門高等部開設
 ⑲中村養護学校から中村特別支援学校に名称変更（平成25年4月1日）
 ⑳市立養護学校から市立高知特別支援学校に名称変更（平成27年4月1日）
 ㉑養護学校から特別支援学校に名称変更（平成31年4月1日）
 ㉒高知若草特別支援学校から高知江の口特別支援学校に移管（令和3年4月1日）
 ㉓光の村養護学校土佐自然学園から特別支援学校光の村土佐自然学園に名称変更（令和3年4月1日）
 ㉔県立日高特別支援学校高知しんぼんまち分校開校（令和4年4月1日）

〔注Ⅱ〕（通）は、学校と施設との協議による。

3 年度別障害種別国・公・私立特別支援学校幼児児童生徒数(1/2)

(各年度5月1日現在)

障害種別	学校	年度		11	12	13	14	15	16	17	18	19	20	21	22	23	24	25	26	27	28	29	30	R1	R2	R3	R4	R5		
		11	12																											
視覚障害	盲学校	幼	0	0	0	0	0	0	0	0	1	2	1	2	3	1	1	1	3	3	0	0	1	2	2	1	0	0		
		小	2	2	2	3	3	2	3	4	4	4	4	5	4	6	5	7	6	8	10	7	6	5	5	6	5	5		
		中	4	3	2	0	0	1	2	2	1	1	1	2	2	3	2	2	1	1	3	5	8	4	5	4	3			
		高(専)	24	20	23	22	23	22	19	18	16	20	20	19	10	10	14	18	17	12	11	9	8	11	11	13	10			
	小計	30	25	27	25	26	25	24	25	23	26	28	28	19	19	24	29	29	23	21	21	23	22	23	22	18				
聴覚障害	高知ろう学校	幼	3	1	3	5	5	4	3	1	1	2	1	2	2	3	1	1	0	3	2	4	5	4	4	2	3			
		小	6	7	4	2	2	3	6	6	9	9	8	5	6	5	6	6	4	4	6	6	4	6	5	7	8			
		中	4	5	8	9	8	5	4	5	5	8	7	12	9	12	8	6	5	4	4	4	5	5	6	3	3			
		高(専)	13	15	13	13	12	15	15	19	18	17	17	12	14	13	16	9	12	9	8	4	3	5	2	5	5			
	小計	26	28	28	29	27	27	28	31	33	36	33	31	31	33	31	22	21	20	20	18	17	20	17	17	19				
知的障害	山田特別支援学校	本校	小	30	30	34	29	29	24	22	20	20	31	36	36	32	31	28	23	26	34	36	43	47	45	37	35	34		
			中	30	37	32	32	32	33	33	40	47	52	50	53	49	49	42	46	44	53	54	61	46	32	29	33	37		
			高	74	62	58	56	76	79	77	66	65	63	80	82	90	84	88	83	79	78	86	85	94	86	90	74	68		
		田野	小	/	/	/	/	/	/	/	/	/	/	/	/	/	/	2	4	5	7	9	11	11	9	9	10	11	10	
			中	/	/	/	/	/	/	/	/	/	/	/	/	/	/	2	3	3	1	3	7	8	12	7	8	4	4	3
			高	/	/	/	/	/	/	/	/	/	/	/	/	/	/	5	6	10	13	16	14	13	11	16	15	19	14	15
	計	134	129	124	117	137	136	132	126	132	146	166	171	180	177	176	173	177	197	208	221	219	195	189	171	167				
	日高特別支援学校	本校	小	7	8	8	11	14	16	15	17	13	16	14	16	15	14	15	15	19	16	18	18	22	23	28	32	31		
			中	27	27	27	30	31	33	35	39	41	42	48	47	43	36	33	31	35	38	30	24	30	27	32	26	24		
			高	29	40	51	58	58	68	65	58	62	73	84	76	68	74	71	73	55	55	52	60	60	54	49	59	61		
		づみきか しんほんまろ	高	/	/	/	/	/	/	/	/	/	/	/	/	/	/	15	28	37	38	34	36	37	43	47	46	48	45	49
			中	/	/	/	/	/	/	/	/	/	/	/	/	/	/	/	/	/	/	/	/	/	/	/	/	/	0	1
			高	/	/	/	/	/	/	/	/	/	/	/	/	/	/	/	/	/	/	/	/	/	/	/	/	/	13	20
	計	63	75	86	99	103	117	115	114	116	131	146	139	141	152	156	157	143	145	137	145	159	150	157	175	186				
	中村特別支援学校	小	15	18	13	12	11	10	9	8	7	6	8	13	15	14	14	17	16	17	16	13	18	15	11	8	10			
中		18	13	14	15	19	21	22	25	29	24	23	17	16	19	26	27	24	28	22	26	22	29	24	28	23				
高		44	48	45	40	30	32	41	48	46	41	44	47	50	51	45	47	52	50	50	48	53	43	46	46	59				
計		77	79	72	67	60	63	72	81	82	71	75	77	81	84	85	91	92	95	88	87	93	87	81	82	92				
高知市立高知特別支援学校	小	27	28	25	25	25	22	25	26	29	31	35	38	33	39	42	43	36	37	42	34	44	48	53	52					
	中	28	28	22	23	24	28	30	32	34	33	29	29	30	42	52	50	38	37	34	33	28	29	33	29	25				
	高	49	42	54	61	61	50	55	64	78	73	65	60	51	48	56	60	69	68	80	67	68	55	57	50	56				
	計	104	98	101	109	110	103	107	121	138	135	125	124	119	123	147	152	150	141	151	142	130	128	138	132	133				
高知大学教育学部 附属特別支援学校	小	17	16	17	16	14	13	15	15	15	17	16	16	17	17	18	17	18	19	19	19	19	19	19	18	18				
	中	19	20	20	19	19	18	18	18	18	18	18	18	18	18	17	17	18	18	18	17	18	18	18	18	18				
	高	25	24	25	26	28	27	27	27	27	26	25	24	23	23	22	20	21	22	24	24	24	24	24	24	23				
	計	61	60	62	61	61	58	60	60	60	61	59	58	58	58	57	54	57	59	61	60	61	61	61	60	59				
特別支援学校光の 村土佐自然学園	中	12	9	12	10	16	16	15	14	18	17	18	12	21	22	22	10	12	9	10	4	6	7	8	6	6				
	高(専)	56	43	38	39	45	48	46	57	56	47	48	47	34	33	32	33	33	30	27	30	22	21	20	20	18				
	計	68	52	50	49	61	64	61	71	74	64	66	59	55	55	54	43	45	39	37	34	28	28	28	26	24				
小計	507	493	495	502	532	541	547	573	602	608	637	628	634	649	675	670	664	676	682	689	690	649	654	646	661					

3 年度別障害種別国・公・私立特別支援学校幼児児童生徒数(2/2)

(各年度5月1日現在)

障害種別	学校	年度																										
		H11	12	13	14	15	16	17	18	19	20	21	22	23	24	25	26	27	28	29	30	R1	R2	R3	R4	R5		
肢体不自由	高知若草特別支援学校	本校	小	21	19	21	21	22	25	25	22	28	29	32	29	33	28	21	19	16	14	13	16	15	20	22	21	16
			中	14	12	14	10	9	10	12	13	13	19	21	26	23	25	23	27	25	24	20	18	11	5	7	12	16
			高	22	25	29	23	22	24	27	27	24	23	20	25	30	29	28	24	30	30	35	28	27	25	20	16	11
		計	57	56	64	54	53	59	64	62	65	71	73	80	86	82	72	70	71	68	68	62	53	50	49	49	43	
		子鹿	小	21	17	14	10	10	9	12	12	9	6	4	5	6	14	16	16	16	15	17	20	21	20	14	15	15
			中	8	10	12	11	8	6	5	6	4	3	1	4	1	2	2	5	7	9	7	5	4	8	10	9	10
			高	/	/	/	/	/	/	/	/	/	/	/	/	0	1	4	3	4	2	4	6	7	5	3	4	5
		計	29	27	26	21	18	15	17	18	13	9	5	9	7	17	22	24	27	26	28	31	32	33	27	28	30	
		土佐希望	小	7	8	8	6	5	6	6	8	6	5	5	6	9	11	11	10	9	9	5	6	8	7	6	6	8
	中		14	11	9	9	9	7	6	3	4	7	11	10	9	5	4	4	3	4	8	9	6	2	1	3	2	
	高		10	9	9	8	9	10	9	9	8	7	8	11	13	12	10	9	8	7	6	6	7	7	8	6	7	
	計	31	28	26	23	23	23	21	20	18	19	24	27	31	28	25	23	20	20	19	21	21	16	15	15	17		
	高知江の口特別支援学校	国立高知	小	2	1	2	1	2	2	3	1	5	5	6	7	4	5	5	5	7	6	8	9	9	10	8	8	11
			中	7	6	3	2	1	1	1	3	3	3	0	2	4	4	5	3	5	3	2	2	3	2	3	2	2
			高	7	9	11	12	12	11	10	9	9	9	9	9	9	9	8	6	6	6	8	9	8	8	8	7	3
計		16	16	16	15	15	14	14	13	17	17	15	18	17	18	18	14	18	15	18	20	20	20	19	17	16		
中村特別支援学校	幡多希望	小	2	2	2	3	2	1	1	1	1	/	/	/	/	/	/	/	/	/	/	/	/	/	/	/	/	
		中	3	0	0	0	3	4	4	1	0	1	/	/	/	/	/	/	/	/	/	/	/	/	/	/	/	
		高	7	10	9	9	8	6	5	7	7	4	/	/	/	/	/	/	/	/	/	/	/	/	/	/	/	
	本校	小	/	/	/	/	/	/	/	/	/	/	/	/	0	0	0	0	4	3	3	5	4	4	4	3	2	
		中	/	/	/	/	/	/	/	/	/	/	/	/	0	0	0	0	2	3	4	4	2	0	1	3	3	
		高	/	/	/	/	/	/	/	/	/	/	/	/	0	1	1	1	2	0	3	2	4	5	5	3	0	
	計	12	12	11	12	13	11	10	9	8	6	/	/	/	/	1	1	8	6	10	11	10	9	10	9	5		
小計	145	139	143	125	122	122	126	122	121	122	117	134	141	145	138	132	144	135	143	145	136	128	120	118	111			
病弱	高知江の口特別支援学校	本校	小	8	8	7	8	8	8	7	8	6	7	7	5	6	8	7	9	3	2	3	5	5	5	1	2	2
			中	6	3	4	4	1	6	8	10	6	9	15	10	8	14	17	16	13	11	10	12	11	8	12	9	8
			高	10	13	10	6	4	11	12	10	8	12	20	22	25	20	18	11	12	8	6	7	12	21	21	18	14
		計	24	24	21	18	13	25	27	28	20	28	42	37	39	42	42	36	28	21	19	24	28	34	34	29	24	
	医学部	小	6	2	5	2	4	3	6	4	3	3	3	3	2	4	4	1	2	0	1	1	0	1	0	1	2	
		中	4	4	2	1	4	1	2	0	0	0	1	1	2	2	2	1	1	2	0	0	3	3	1	2	2	
	計	10	6	7	3	8	4	8	4	3	3	4	4	4	6	6	2	3	2	1	1	3	4	1	3	4		
	国立高知	小	/	/	0	1	2	0	1	0	0	0	0	2	0	0	0	1	0	0	0	0	1	0	0	0	0	
		中	/	/	2	1	2	1	1	0	0	0	0	0	0	1	0	0	0	0	0	0	0	0	0	0	0	
		高	/	/	0	0	0	1	1	1	0	0	0	0	0	0	0	0	0	0	0	0	0	0	0	0	0	
計	/	/	2	2	4	2	3	1	0	0	0	2	0	1	0	1	0	0	0	0	1	0	0	0	0			
小計	34	30	30	23	25	31	38	33	23	31	46	43	43	49	48	39	31	23	20	25	32	38	35	32	28			
合計	742	715	723	704	732	746	763	784	802	823	861	864	868	895	916	892	889	877	886	898	898	857	849	835	837			

年度別障害種別国・公・私立特別支援学校幼児児童生徒数

(各年度5月1日現在)

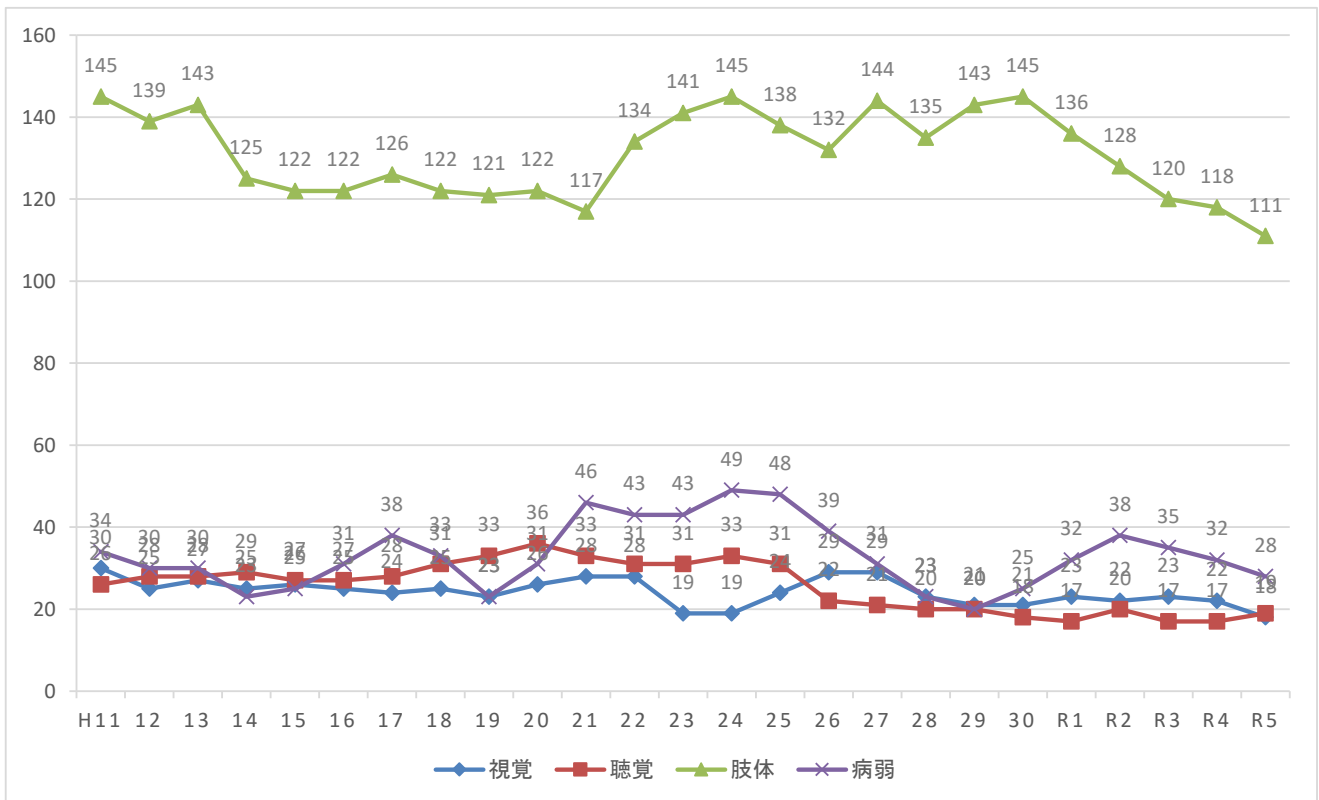
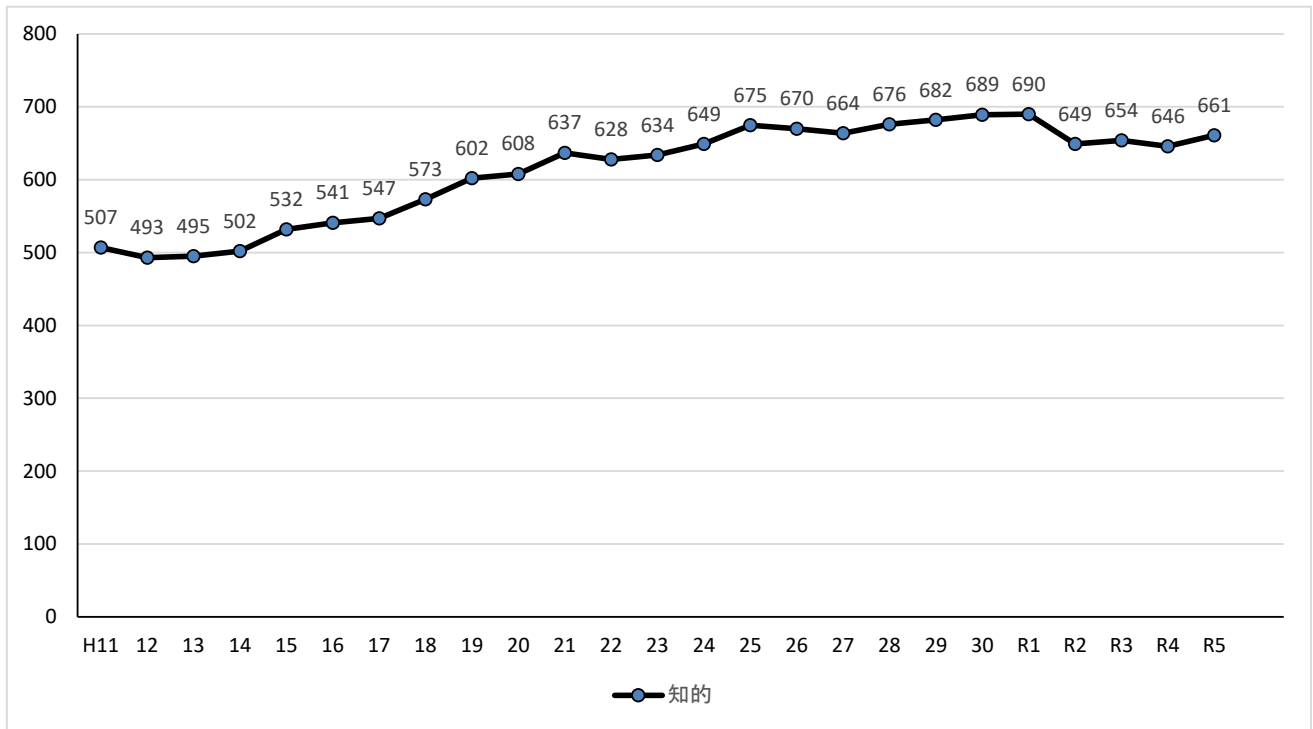

4 年度別訪問教育対応児童生徒数

(各年度5月1日現在)

学校名	年度	平成																								令和					
		11	12	13	14	15	16	17	18	19	20	21	22	23	24	25	26	27	28	29	30	元	2	3	4	5					
特別支援山田学校	本校	1	1	2	3	4	0	/	/	/	/	/	/	/	/	/	/	/	/	/	/	/	/	/	/	/	/	/	/	/	/
	田野分校	/	/	/	/	/	/	/	/	/	/	/	0	0	0	0	0	0	0	0	0	0	0	0	0	0	0	0	0	1	1
日高特別支援学校		0	0	0	0	0	0	/	/	/	/	/	/	/	/	/	/	/	/	/	/	/	/	/	/	/	/	/	/	/	/
中村特別支援学校		8	8	8	6	7	7	5	6	5	4	7	5	6	6	6	5	3	3	3	2	1	1	2	1	1	/	/	/	/	
特別高知支援若草学校	本校	0	0	0	1	1	3	4	3	2	3	3	6	6	5	2	2	2	3	2	2	4	4	3	2	3	/	/	/	/	
	国立高知病院分校	/	/	2	3	2	2	1	0	0	1	0	0	0	0	0	0	0	0	0	0	0	0	/	/	/	/	/	/	/	
	土佐希望の家分校	/	/	/	/	/	4	5	3	3	4	5	4	4	1	1	1	2	2	2	1	2	3	1	2	2	/	/	/	/	
特別高知支援江の口学校	本校	5	2	4	4	3	1	1	1	0	0	2	0	0	0	0	0	0	0	0	0	/	/	/	/	/	/	/	/	/	
	高知大学医学部附属病院分校	/	/	/	/	/	/	/	/	/	/	/	/	/	/	/	/	/	/	/	/	/	1	0	0	0	/	/	/	/	
	国立高知病院分校	/	/	/	/	/	/	/	/	/	/	/	/	/	/	/	/	/	/	/	/	/	/	0	0	0	/	/	/	/	
高知市立高知特別支援学校		5	4	5	6	5	5	5	4	4	5	7	6	6	6	5	5	3	3	2	2	1	0	0	0	0	/	/	/	/	
計		19	15	21	23	22	22	21	17	14	16	25	21	22	18	14	13	10	11	9	7	8	9	7	6	7	/	/	/	/	

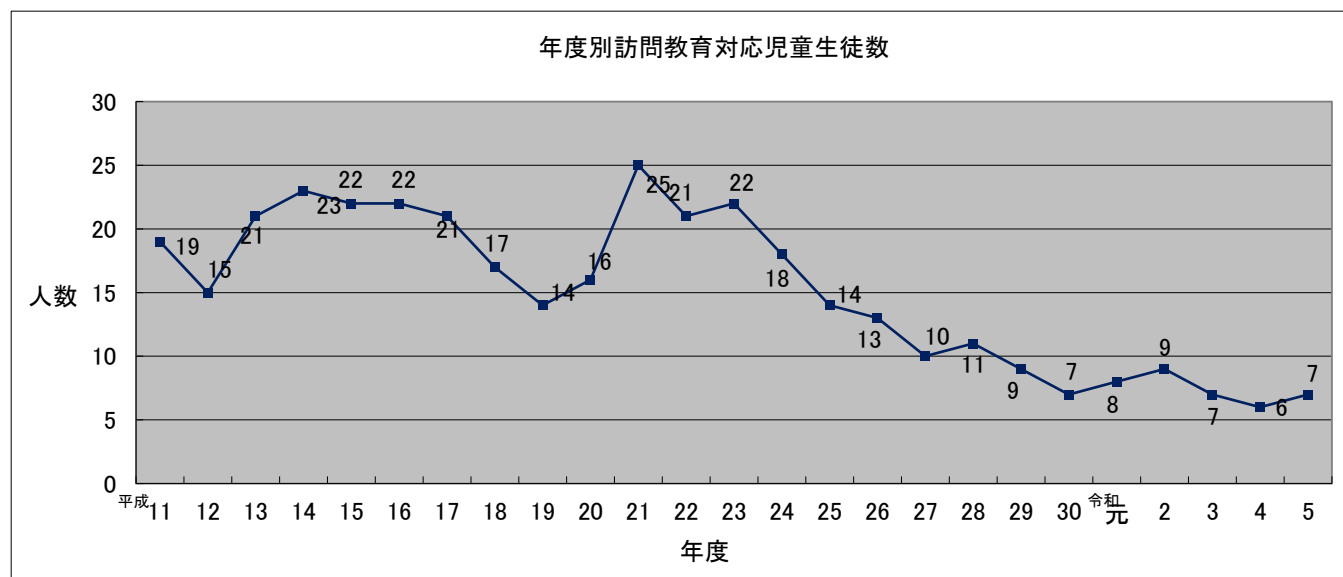

訪問教育の校区

学校名	校区
山田特別支援学校田野分校	室戸市、安芸市、安芸郡
高知若草特別支援学校土佐希望の家分校	香南市、香美市、南国市、長岡郡、土佐郡
高知若草特別支援学校	高知市、土佐市、須崎市、吾川郡、高岡郡(四万十町を除く)
中村特別支援学校	宿毛市、土佐清水市、四万十市、幡多郡、四万十町
高知江の口特別支援学校国立高知病院分校	高知市
高知江の口特別支援学校高知大学医学部附属病院分校	高知市
高知市立高知特別支援学校	高知市

※ 医療機関等に入院している対象児童生徒については、地域性や指導の継続性等を踏まえ、必要に応じて特別支援学校間で調整を図る。

5 年度別特別支援学級数

(各年度5月1日現在)

障害種別	学校	年度																												
		11	12	13	14	15	16	17	18	19	20	21	22	23	24	25	26	27	28	29	30	元	2	3	4	5				
知的障害	小	128	128	130	133	133	144	150	157	150	149	138	143	144	136	144	139	140	132	136	141	131	127	121	120	117				
	中	48	54	53	55	56	55	59	59	54	58	58	66	66	61	53	65	65	67	52	58	63	67	67	59	57				
	義務	/	/	/	/	/	/	/	/	/	/	/	/	/	/	/	/	/	/	2	1	1	1	2	2	3	4			
	計	176	182	183	188	189	199	209	216	204	207	196	209	210	197	197	204	205	201	189	200	195	196	190	182	178				
肢体不自由	小	39	43	50	51	54	61	60	58	53	52	44	47	42	33	34	35	41	36	33	32	29	35	35	37	30				
	中	15	17	14	16	17	19	17	14	20	17	19	17	18	16	13	14	7	10	11	13	13	14	13	10	7				
	義務	/	/	/	/	/	/	/	/	/	/	/	/	/	/	/	/	/	0	0	0	0	0	0	0	0				
	計	54	60	64	67	71	80	77	72	73	69	63	64	60	49	47	49	48	46	44	45	42	49	48	47	37				
病弱・身体虚弱	小	13	18	20	29	29	25	19	20	21	23	27	27	25	23	26	31	30	41	40	44	45	51	44	39	37				
	中	11	8	7	4	7	7	9	12	9	8	10	9	11	14	12	12	12	13	18	19	15	15	18	20	24				
	義務	/	/	/	/	/	/	/	/	/	/	/	/	/	/	/	/	/	0	0	0	0	0	0	0	0				
	計	24	26	27	33	36	32	28	32	30	31	37	36	36	37	38	43	42	54	58	63	60	66	62	59	61				
視覚障害	小	4	3	5	3	4	5	9	12	14	16	14	11	9	8	5	6	6	6	7	9	9	8	6	6	6				
	中	0	1	2	3	4	3	0	2	4	4	3	2	5	4	3	5	4	3	2	2	4	4	3	3	3				
	義務	/	/	/	/	/	/	/	/	/	/	/	/	/	/	/	/	/	0	0	0	0	0	0	0	0				
	計	4	4	7	6	8	8	9	14	18	20	17	13	14	12	8	11	10	9	9	11	13	12	9	9	9				
聴覚障害	小	20	24	21	26	25	21	21	23	22	20	21	21	17	14	16	18	20	17	17	15	14	12	10	12	13				
	中	8	7	9	7	8	10	7	7	5	6	5	6	6	7	7	4	3	2	4	6	7	6	4	3	4				
	義務	/	/	/	/	/	/	/	/	/	/	/	/	/	/	/	/	/	0	0	0	0	0	0	0	0				
	計	28	31	30	33	33	31	28	30	27	26	26	27	23	21	23	22	23	19	21	21	21	18	14	15	17				
言語障害	小	7	10	14	10	11	12	10	7	3	4	2	2	2	4	3	2	1	0	0	1	1	2	3	4	7				
	中	1	0	2	3	2	3	3	6	2	0	2	3	3	2	0	0	0	1	1	1	0	0	0	0	0				
	義務	/	/	/	/	/	/	/	/	/	/	/	/	/	/	/	/	/	0	0	0	0	0	0	0	0				
	計	8	10	16	13	13	15	13	13	5	4	4	5	5	6	3	2	1	1	1	2	1	2	3	4	7				
自閉症・情緒障害	小	85	78	80	93	98	100	105	110	115	119	125	133	139	134	147	153	165	172	194	200	202	227	232	246	262				
	中	49	48	53	50	50	46	50	48	58	63	67	66	64	67	69	70	69	69	74	82	83	82	94	98	110				
	義務	/	/	/	/	/	/	/	/	/	/	/	/	/	/	/	/	/	4	4	4	4	4	3	6	6				
	計	134	126	133	143	148	146	155	158	173	182	192	199	203	201	216	223	234	245	272	286	289	313	329	350	378				
合計	小	296	304	320	345	354	368	374	387	378	383	371	384	378	352	375	384	403	404	427	442	431	462	451	464	472				
	中	132	135	140	138	144	143	145	148	152	156	164	169	173	171	157	170	160	165	162	181	185	188	199	193	205				
	義務	/	/	/	/	/	/	/	/	/	/	/	/	/	/	/	/	/	6	5	5	5	6	5	9	10				
	計	428	439	460	483	498	511	519	535	530	539	535	553	551	523	532	554	563	575	594	628	621	656	655	666	687				

年度別特別支援学級数

(各年度5月1日現在)

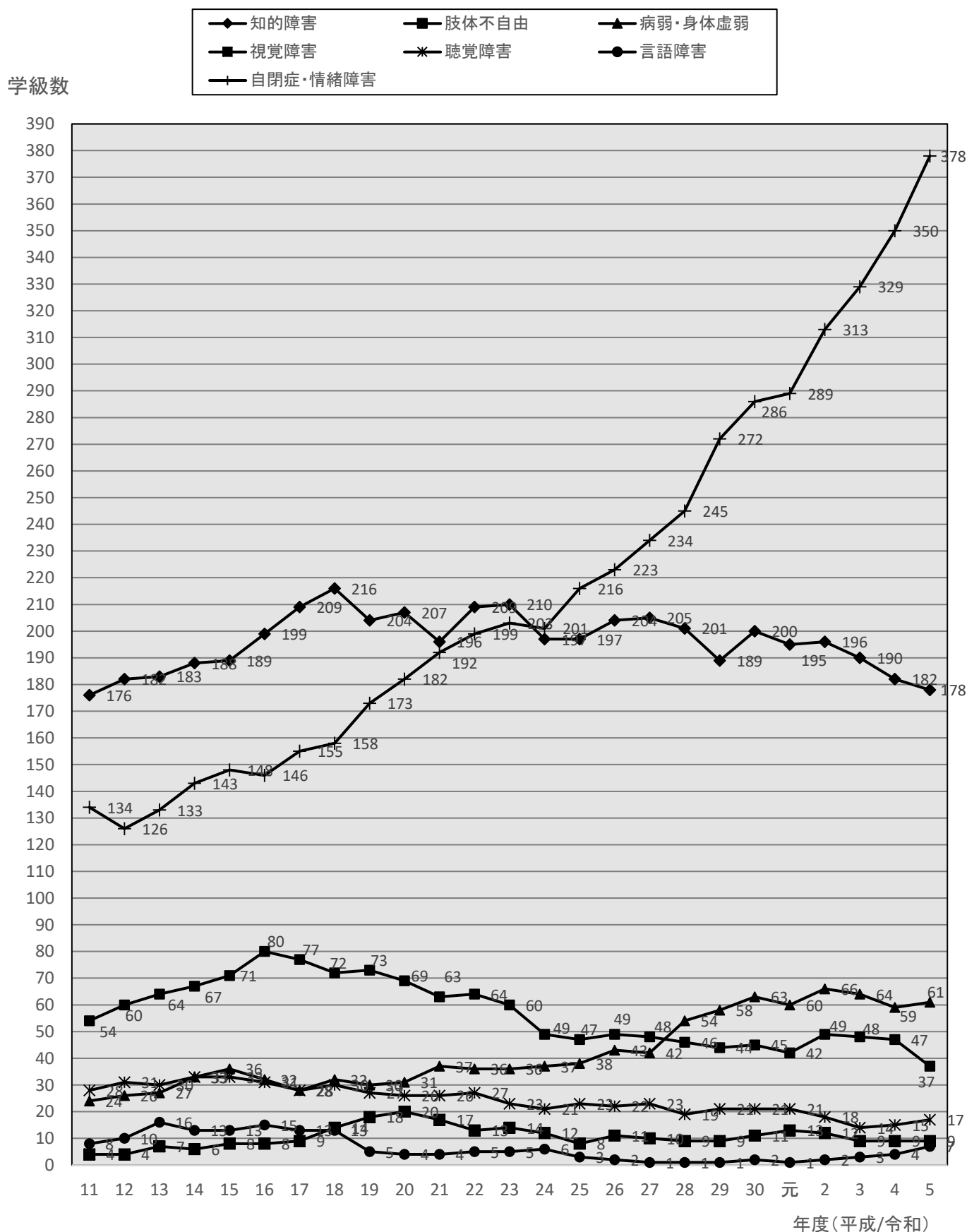

6 年度別特別支援学級児童生徒数

(各年度5月1日現在)

障害種	年度 学校	11	12	13	14	15	16	17	18	19	20	21	22	23	24	25	26	27	28	29	30	元	2	3	4	5
		知的障害	小	230	232	248	255	269	278	285	304	321	322	333	326	322	329	352	351	365	366	379	352	337	322	300
	中	99	101	95	94	106	107	105	100	87	93	98	117	137	134	106	129	143	166	141	147	152	189	186	180	179
	義務	/	/	/	/	/	/	/	/	/	/	/	/	/	/	/	/	/	2	1	1	3	4	3	4	6
	計	329	333	343	349	375	385	390	404	408	415	431	443	459	463	458	480	508	534	521	500	492	515	489	491	464
肢体不自由	小	45	50	56	61	65	70	67	69	61	64	56	58	53	39	38	38	45	39	36	36	34	41	40	40	33
	中	16	17	17	19	21	23	20	18	21	17	20	19	20	18	14	14	7	11	12	14	13	15	15	11	7
	義務	/	/	/	/	/	/	/	/	/	/	/	/	/	/	/	/	/	0	0	0	0	0	0	0	0
	計	61	67	73	80	86	93	87	87	82	81	76	77	73	57	52	52	52	50	48	50	47	56	55	51	40
病弱・身体虚弱	小	13	19	21	31	29	27	20	26	24	25	29	29	27	25	28	35	39	51	50	53	55	60	54	47	41
	中	11	8	7	5	7	7	9	13	10	8	10	9	11	14	12	13	13	14	20	21	19	18	19	24	32
	義務	/	/	/	/	/	/	/	/	/	/	/	/	/	/	/	/	/	0	0	0	0	0	0	0	0
	計	24	27	28	36	36	34	29	39	34	33	39	38	38	39	40	48	52	65	70	74	74	78	73	71	73
視覚障害	小	4	3	5	3	4	5	9	13	14	17	15	12	9	8	7	7	6	7	7	9	9	8	6	6	6
	中	0	1	2	3	4	3	0	2	4	4	3	2	5	4	3	5	4	3	2	3	5	4	3	3	3
	義務	/	/	/	/	/	/	/	/	/	/	/	/	/	/	/	/	/	0	0	0	0	0	0	0	0
	計	4	4	7	6	8	8	9	15	18	21	18	14	14	12	10	12	10	10	9	12	14	12	9	9	9
聴覚障害	小	24	26	23	26	25	26	26	27	26	22	22	21	17	14	16	18	23	20	18	16	15	13	11	13	14
	中	13	7	9	12	10	11	8	8	5	6	5	6	7	7	8	5	3	2	5	7	8	6	5	3	4
	義務	/	/	/	/	/	/	/	/	/	/	/	/	/	/	/	/	/	0	0	0	0	0	0	0	0
	計	37	33	32	38	35	37	34	35	31	28	27	27	24	21	24	23	26	22	23	23	23	19	16	16	18
言語障害	小	7	11	15	10	11	12	10	7	3	4	2	2	2	4	3	2	1	0	0	1	1	2	3	4	7
	中	1	0	2	3	2	3	3	6	2	0	2	3	3	2	0	0	0	1	1	1	0	0	0	0	0
	義務	/	/	/	/	/	/	/	/	/	/	/	/	/	/	/	/	/	0	0	0	0	0	0	0	0
	計	8	11	17	13	13	15	13	13	5	4	4	5	5	6	3	2	1	1	1	2	1	2	3	4	7
自閉症・情緒障害	小	101	97	101	113	129	126	143	158	178	205	216	260	304	327	382	434	546	592	689	786	849	975	1019	1106	1241
	中	61	56	63	64	62	75	69	70	76	90	114	112	121	130	154	164	169	185	215	264	302	314	358	408	478
	義務	/	/	/	/	/	/	/	/	/	/	/	/	/	/	/	/	/	8	10	11	11	9	9	14	14
	計	162	153	164	177	191	201	212	228	254	295	330	372	425	457	536	598	715	785	914	1061	1162	1298	1386	1528	1733
合計	小	424	438	469	499	532	544	560	604	627	659	673	708	734	746	826	885	1025	1075	1179	1253	1300	1421	1433	1523	1621
	中	201	190	195	200	212	229	214	217	205	218	252	268	304	309	297	330	339	382	396	457	499	546	586	629	703
	義務	/	/	/	/	/	/	/	/	/	/	/	/	/	/	/	/	/	10	11	12	14	13	12	18	20
	計	625	628	664	699	744	773	774	821	832	877	925	976	1038	1055	1123	1215	1364	1467	1586	1722	1813	1980	2031	2170	2344

年度別特別支援学級児童生徒数

(各年度5月1日現在)

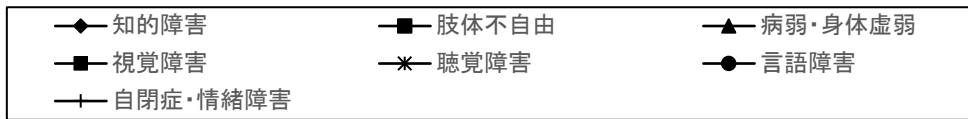

児童生徒数

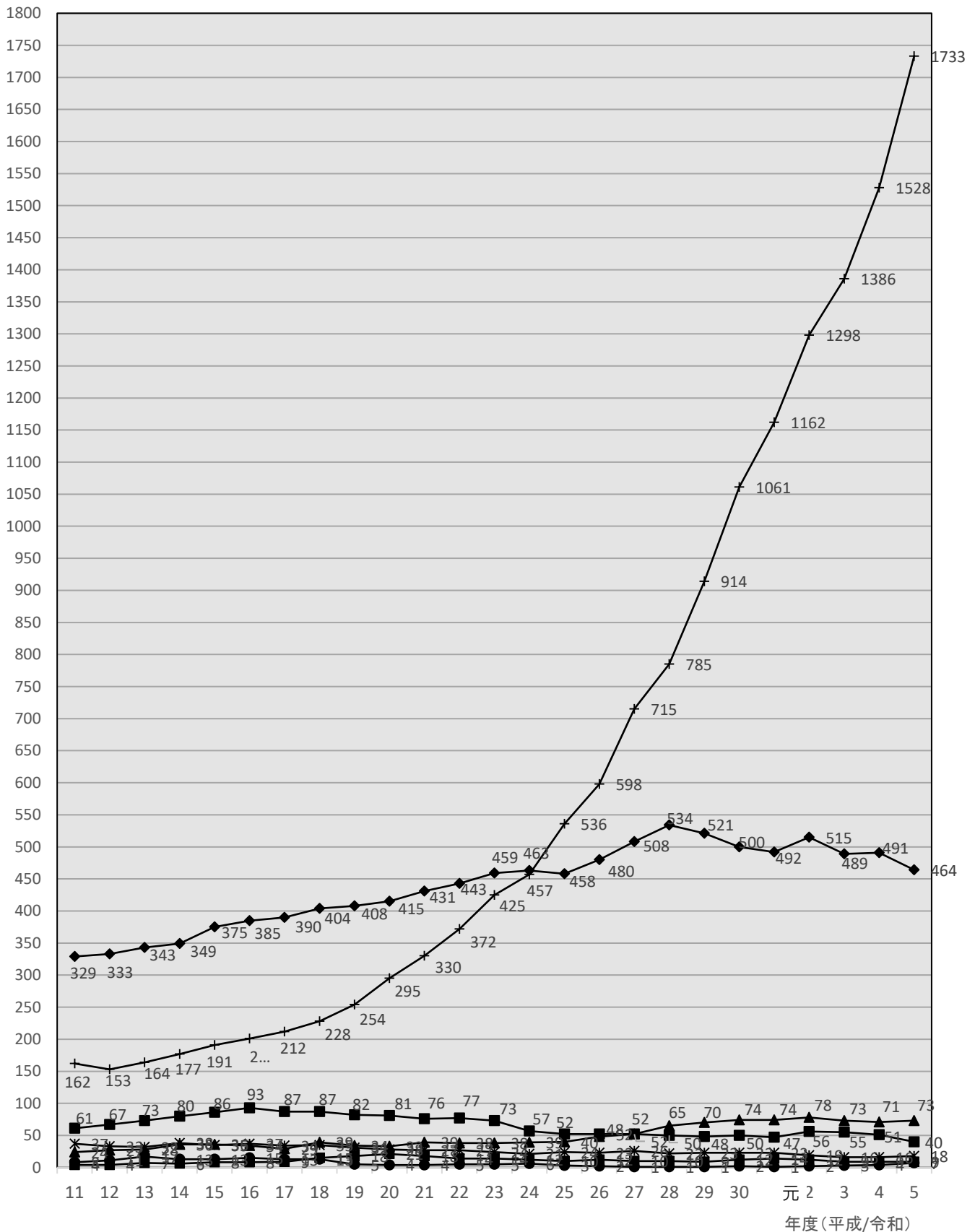

特別支援教育の対象の概念図（高知県）

〔義務教育段階〕（R4. 5. 1）

義務教育段階の全児童生徒数 47,997人

特別支援学校

公立15校、国立1校、私立1校

視覚障害 肢体不自由
聴覚障害 病弱・身体虚弱
知的障害

0.87%

（416人）

小学校・中学校・義務教育学校

公立小学校 183校、公立中学校 90校、義務教育学校 4校
私立小学校 2校、私立中学校 7校 国立小学校1校 国立中学校1校

※休校除く

特別支援学級

弱視 病弱・身体虚弱
難聴 言語障害
知的障害 自閉症・情緒障害
肢体不自由

4.52%

（2,170人）

通常の学級

通級による指導 ※1

言語障害
学習障害（LD）※2
注意欠陥多動性障害（ADHD）※3
病弱・身体虚弱 ※4

0.49%

（236人）

5.88%

（2,822人）

公立小・中・義務教育学校における個別の指導計画の作成を必要とする児童生徒 ※5

〔令和4年度第3期高知県教育振興基本計画に関する取組（特別支援教育）の状況調査より〕

「個別の指導計画の作成を必要」とは、医師の診断の有無にかかわらず、学校が児童生徒に対して特別な支援や配慮を必要とする
認識し、指導・支援方針等の情報共有や個のニーズに応じた指導・支援を行う必要のこと。

6.74%

（2,907人）

- ※1 通級による指導実施校（公立小学校12校、公立中学校6校 国立1校）が対象
- ※2 LD (Learning Disabilities)
- ※3 ADHD (Attention-Deficit/Hyperactivity Disorder)
- ※4 病弱特別支援学校への他校通級
- ※5 公立小・中・義務教育学校における令和4年9月1日段階の調査対象児童生徒数を母数に算出