

統計高知

特集

- 平成 25 年家計調査結果（高知市）
～品目別都道府県庁所在市別ランキング及び年間収入、貯蓄・負債現在高～

高知県は、ひとつの大家族です。



高知家

目 次

特集

- 平成 25 年家計調査結果(高知市) 1
 ～品目別都道府県庁所在市別ランキング及び
 年間収入、貯蓄・負債現在高～

統計資料

- 高知県の主要指標 8
- 高知県推計人口及び人口動態
 平成 26 年 11 月 1 日現在の結果概要 10
 〈統計表〉
 男女別、年齢別・割合(3区分)、世帯数 12
 男女別、年齢別(5歳階級) 14
 自然動態、社会動態 19
- 高知市消費者物価指数〈平成 26 年 9 月分〉 20
- 高知県金融経済概況〈平成 26 年 11 月公表〉 28
- 鉱工業生産指数の動向〈平成 26 年 8 月〉 34
- 毎月勤労統計調査地方調査〈平成 26 年 8 月分〉 38

高知県の主要統計 52

その他

- 高知県統計協会特別会員募集のご案内 58
- 平成 26 年度の統計刊行物一覧表 59
- 2015 年(平成 27 年)版 高知家手帳 好評発売中 60

＜利用者のために＞

- | | |
|---|--|
| <p>1 統計表によっては、端数処理の関係で総計と内訳の合計が一致しない場合があります。</p> <p>2 特に注意書きのない限り、統計表の「年」は暦年(1月～12月)、「年度」は会計年度(4月～翌年3月)を示します。</p> <p>3 人口については、平成22年10月1日(国勢調査期日)を基準として毎月1日現在の推計人口を掲載しています。</p> | <p>4 表中の符号は、つぎのとおりです。</p> <p>「△」…減少またはマイナス数値</p> <p>「0」…単位未満(表章単位に満たないもの)</p> <p>「-」…皆無(該当数値がないもの)</p> <p>「…」…不詳(数値が得られないもの)</p> <p>「x」…数値が秘匿されているもの</p> <p>「p」…暫定数値・速報数値</p> <p>「r」…訂正数値・確定数値</p> |
|---|--|

《特集》平成25年家計調査結果(高知市)

～品目別都道府県庁所在市別ランキング及び年間収入、貯蓄・負債現在高～

1 調査結果の概要

総務省では、毎月実施している家計調査の1世帯当たり品目別年間支出金額及び購入数量（二人以上の世帯）のデータから、どのような品目でどの程度の地域差があるのかを明らかにするため、平成23～25年平均の品目別都道府県庁所在市及び政令指定都市ランキングを集計しました。

また、同調査から1世帯当たりの年間収入、貯蓄現在高及び負債現在高の状況については、平成25年（1月～12月）の平均として取りまとめました。

これらの結果から、高知市の状況については、次のとおりです。

（注1） 家計調査は、全国の世帯の実態を調べるために調査設計されていますが、標本数が少なく、また標本誤差もあります。したがって、今回の結果については、「高知市全体の家計収支の平均」と捉えず、家計収支の動きの参考値としてご利用ください。

（注2） 総務省において、47都道府県の県庁所在市並びに川崎市、相模原市、浜松市、堺市及び北九州市を含む全52市における年間支出金額及び年間購入数量、それぞれで品目別に順位をつけています。

2 消費支出の状況

(1) 総支出

3,432,229円 <全国平均 3,485,454円>

(2) 内訳

| | | | |
|------------|----------|-------|-----------|
| ・ 食料 | 857,310円 | <全国平均 | 895,860円> |
| ・ 住居 | 260,930円 | <全国平均 | 219,354円> |
| ・ 光熱・水道 | 258,403円 | <全国平均 | 278,897円> |
| ・ 家具・家事用品 | 104,735円 | <全国平均 | 127,189円> |
| ・ 被服・履物 | 119,551円 | <全国平均 | 149,555円> |
| ・ 保健医療 | 140,635円 | <全国平均 | 154,196円> |
| ・ 交通・通信 | 532,664円 | <全国平均 | 499,444円> |
| ・ 教育 | 113,284円 | <全国平均 | 138,483円> |
| ・ 教養娯楽 | 277,507円 | <全国平均 | 364,329円> |
| ・ その他の消費支出 | 767,209円 | <全国平均 | 658,147円> |

(3) 消費支出の特徴（品目別都道府県庁所在市別ランキング）

➤ 「かつお」は年間支出額、年間購入数量ともに38年間連続で全国1位

県の魚に指定されている「かつお」の1世帯当たりの年間支出額は、全国平均（1,536円）の約5.3倍の8,173円、年間購入数量も全国平均（1,002g）の約5倍の4,957gで、昭和51年から38年間連続で高知市が全国1位となっています。

➤ 「発泡酒・ビール風アルコール飲料」の年間支出金額は3年間連続で、年間購入数量は2年連続で全国1位

昨今の節約志向により、「発泡酒・ビール風アルコール飲料」の1世帯当たりの年間支出金額は19,386円で、全国平均（9,648円）の約2倍で、3年連続、全国1位となっています。

また、年間数量でも、全国平均（30.98L）の約2倍の59.17Lで、2年連続、全国1位となっています。

➤ 「飲酒代（外食）」の年間支出金額は全国1位から4位へ

節約志向により、昨年まで3年連続の全国1位であった飲酒代（外食）の1世帯当たりの年間支出金額は26,716円で、4位に下落しています。

(4) 参考資料

年間支出金額の多い品目ランキング（高知市）

（単位：円）

| 順位 | 即席めん | | 小麦粉 | | かつお | | しらす干し | | 魚肉練製品 | |
|----|------|-------|-----|-------|-----|-------|-------|-------|-------|--------|
| | 全国 | 2,031 | 全国 | 666 | 全国 | 1,536 | 全国 | 1,412 | 全国 | 8,549 |
| 1 | 鳥取市 | 3,185 | 奈良市 | 1,056 | 高知市 | 8,173 | 静岡市 | 5,447 | 仙台市 | 18,982 |
| 2 | 高知市 | 3,113 | 長野市 | 1,013 | 浜松市 | 3,687 | 和歌山市 | 4,606 | 長崎市 | 13,962 |
| 3 | 佐賀市 | 2,714 | 高知市 | 925 | 仙台市 | 3,517 | 浜松市 | 2,851 | 高知市 | 11,773 |
| 4 | 山口市 | 2,581 | 大分市 | 902 | 水戸市 | 3,350 | 京都市 | 2,692 | 佐賀市 | 11,246 |
| 5 | 大分市 | 2,469 | 大津市 | 893 | 福島市 | 3,340 | 高知市 | 2,612 | 山口市 | 10,884 |

| 順位 | ちくわ | | かまぼこ | | かつお節・削り節 | | 合いびき肉 | | 卵 | |
|----|-----|-------|------|--------|----------|-------|-------|-------|------|-------|
| | 全国 | 1,160 | 全国 | 3,046 | 全国 | 904 | 全国 | 1,951 | 全国 | 8,200 |
| 1 | 鳥取市 | 3,668 | 仙台市 | 14,819 | 那覇市 | 3,891 | 鳥取市 | 3,564 | 高知市 | 9,931 |
| 2 | 徳島市 | 3,198 | 長崎市 | 7,151 | 静岡市 | 1,645 | 高知市 | 3,261 | 奈良市 | 9,761 |
| 3 | 佐賀市 | 2,680 | 富山市 | 5,782 | 高知市 | 1,423 | 長崎市 | 3,050 | 京都市 | 9,587 |
| 4 | 山口市 | 2,473 | 高知市 | 4,397 | 千葉市 | 1,346 | 奈良市 | 3,048 | 熊本市 | 9,537 |
| 5 | 高知市 | 2,348 | 山口市 | 4,029 | 鹿児島市 | 1,234 | 松山市 | 3,042 | 和歌山市 | 9,480 |

| 順位 | 冷凍調理食品 | | そうざい 材料セット | | 乳飲料 | | 発泡酒・ビール風 アルコール飲料 | | 飲酒代 | |
|----|--------|--------|---------------|--------|------|-------|---------------------|--------|-------|--------|
| | 全国 | 5,964 | 全国 | 2,526 | 全国 | 1,380 | 全国 | 9,648 | 全国 | 18,469 |
| 1 | 富山市 | 10,289 | 浜松市 | 18,735 | 高知市 | 2,768 | 高知市 | 19,386 | 東京都区部 | 30,751 |
| 2 | 鳥取市 | 10,026 | 高知市 | 13,291 | 佐賀市 | 2,504 | 熊本市 | 15,347 | 宮崎市 | 27,195 |
| 3 | 堺市 | 9,765 | 佐賀市 | 8,878 | 徳島市 | 2,347 | 山形市 | 14,083 | 山形市 | 27,063 |
| 4 | 浜松市 | 9,694 | 福島市 | 7,257 | 鳥取市 | 2,135 | 鳥取市 | 13,821 | 高知市 | 26,716 |
| 5 | 高知市 | 9,345 | 奈良市 | 6,719 | 宇都宮市 | 1,842 | 新潟市 | 13,501 | 長野市 | 24,627 |

| 順位 | はくさい漬 | | 他の柑きつ類 | | なし | | 食塩 | | つゆ・たれ | |
|----|-------|-------|--------|-------|-----|-------|-----|-----|-------|-------|
| | 全国 | 515 | 全国 | 2,021 | 全国 | 1,952 | 全国 | 489 | 全国 | 4,214 |
| 1 | 高知市 | 1,723 | 松山市 | 4,456 | 鳥取市 | 7,817 | 山形市 | 712 | 盛岡市 | 5,624 |
| 2 | 鳥取市 | 1,667 | 徳島市 | 4,216 | 松江市 | 5,734 | 高知市 | 656 | 高知市 | 5,548 |
| 3 | 富山市 | 939 | 静岡市 | 4,215 | 山形市 | 5,005 | 佐賀市 | 618 | 秋田市 | 5,104 |
| 4 | 仙台市 | 794 | 高知市 | 4,215 | 高知市 | 4,561 | 山口市 | 606 | 青森市 | 5,004 |
| 5 | 川崎市 | 781 | 神戸市 | 3,787 | 新潟市 | 4,541 | 松江市 | 604 | 鳥取市 | 4,741 |

※「他の柑きつ類」とは、レモン、伊予かん、ポンカン、すだち、ゆず等です。

3 年間収入・貯蓄・負債現在高の状況

(1) 内訳

| | | | |
|-------------|---------|-------|----------|
| ・ 年間収入 | 568万円 | <全国平均 | 616万円> |
| ・ 貯蓄 | 1,293万円 | <全国平均 | 1,739万円> |
| 金融機関 | 1,288万円 | <全国平均 | 1,699万円> |
| 通貨性預貯金 | 243万円 | <全国平均 | 356万円> |
| 定期性預貯金 | 599万円 | <全国平均 | 724万円> |
| 生命保険等 | 286万円 | <全国平均 | 379万円> |
| 有価証券 | 160万円 | <全国平均 | 240万円> |
| 金融機関外 | 5万円 | <全国平均 | 40万円> |
| ・ 負債 | 354万円 | <全国平均 | 499万円> |
| 住宅・土地のための負債 | 295万円 | <全国平均 | 448万円> |
| 住宅・土地以外の負債 | 43万円 | <全国平均 | 37万円> |
| 月賦・年賦 | 16万円 | <全国平均 | 14万円> |

(2) 年間収入・貯蓄・負債現在高の特徴

➤ **「年間収入」は2年連続で減少**

高知市における1世帯当たりの年間収入は568万円で、全国平均（616万円）よりも少なく、平成24年度から2年連続で減少となっています。

➤ **貯蓄現在高は1,293万円で、3年連続減少**

高知市における1世帯当たりの貯蓄現在高（平均値）は1,293万円で、全国平均（1,739万円）よりも少なく、平成23年度から3年連続で減少となっています。

貯蓄年収比（貯蓄現在高の年間収入に対する比率）は227.6%で、前年に比べ13.6ポイントの減少となっています。

➤ **負債現在高に占める割合の83%が、「住宅・土地のための負債」**

高知市における1世帯当たりの負債現在高は354万円で、全国平均（499万円）よりも少なく、前年に比べ64万円、15.3%の減少となっています。

負債の種類別にみると、住宅・土地のための負債が354万円で、前年に比べ73万円、19.8%の減少となっていますが、負債現在高に占める割合の83%を占めています。

負債年収比（負債現在高の年間収入に対する比率）をみると、62.3%と前年に比べ8.3ポイントの減少となっています。

(3) 参考資料

年間収入・貯蓄・負債現在高の推移(高知市の二人以上の世帯)

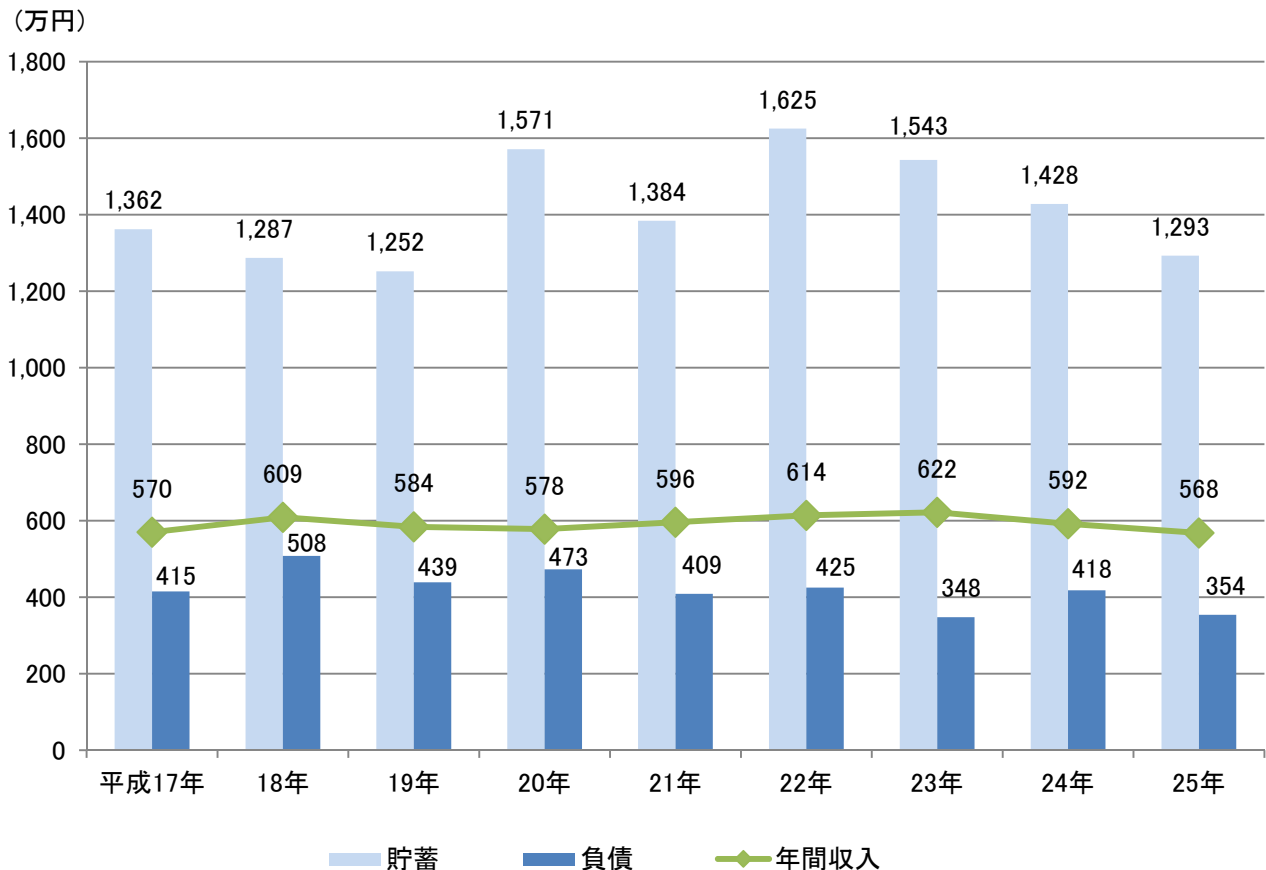

二人以上の世帯における年間収入(1世帯当たり)

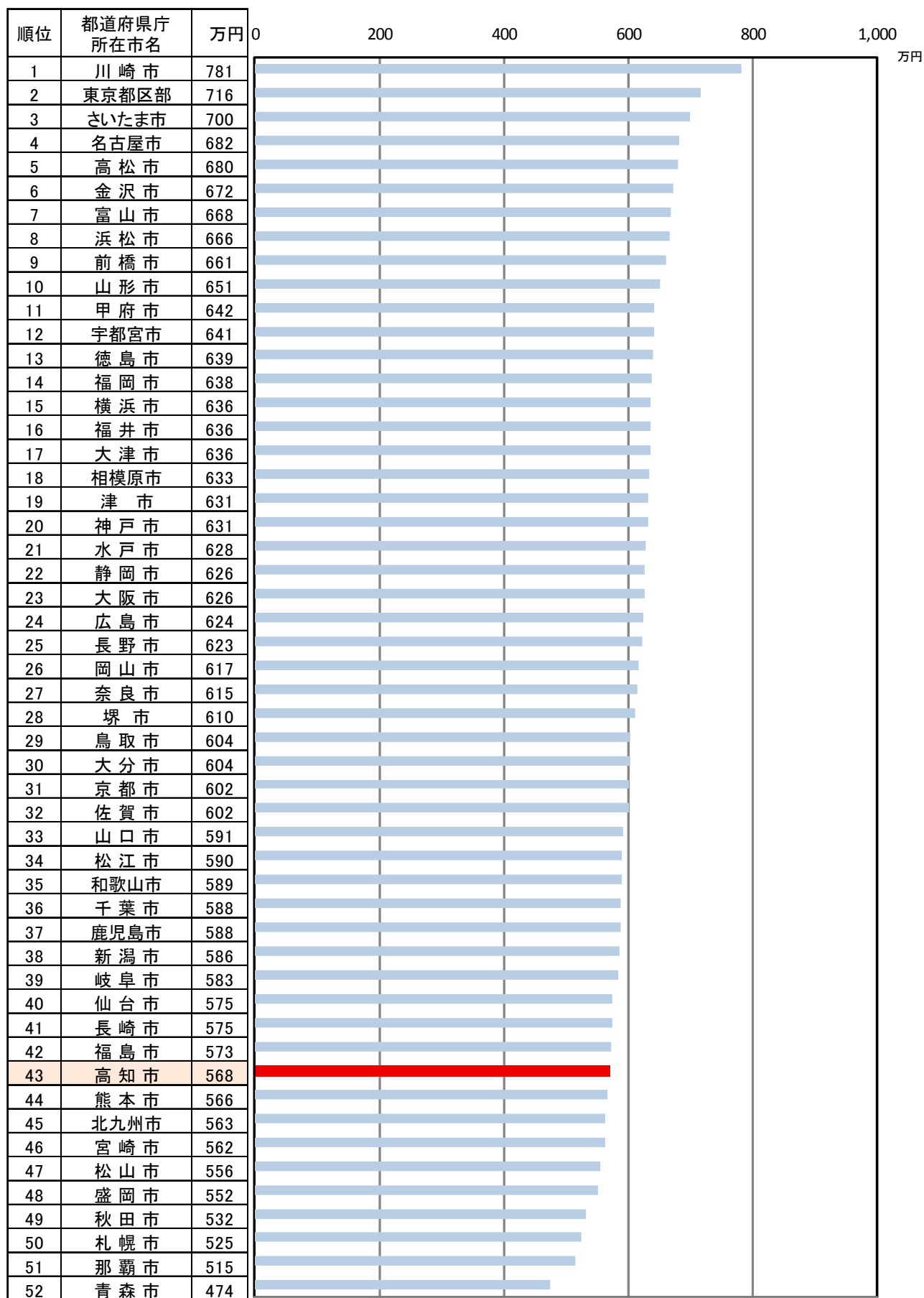

二人以上の世帯における貯蓄現在高(1世帯当たり)

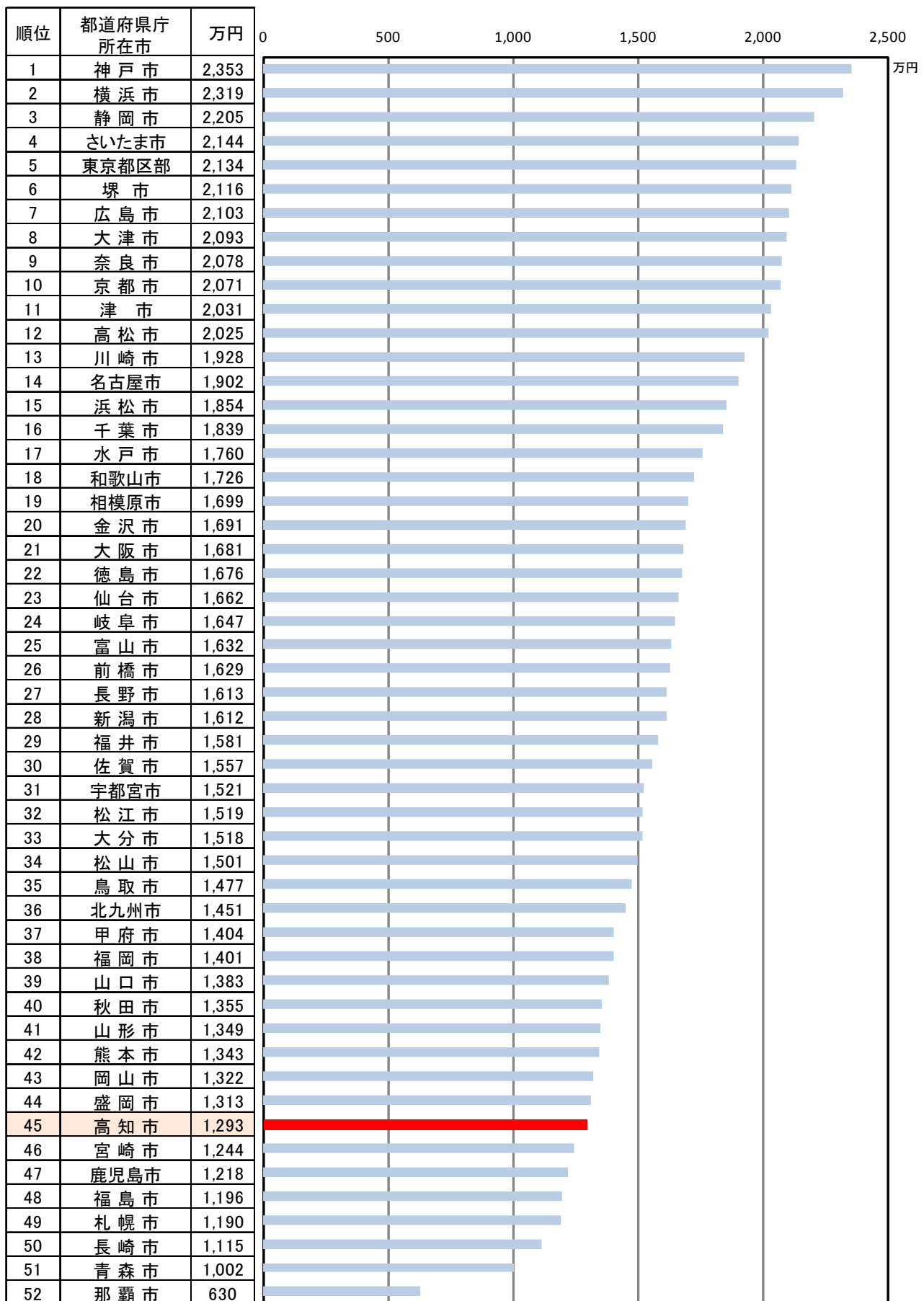

二人以上の世帯における負債現在高(1世帯当たり)

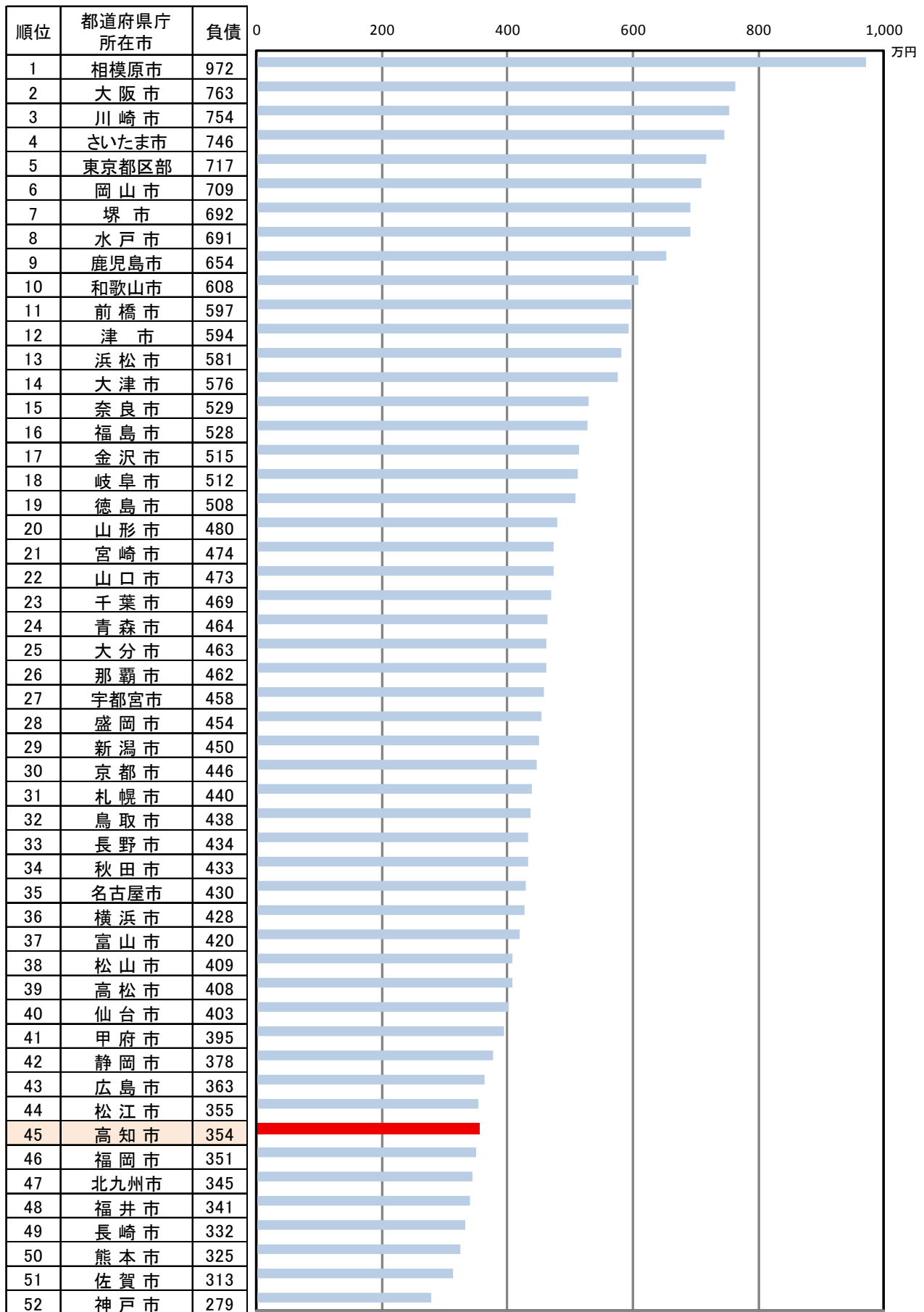

高 知 県 の

| | 人 口 | | 賃 金 ・ 労 働 | | | | | |
|------------|----------------|----------------|----------------|-------------|-------------|------------------|----------------|-------------|
| | 総 数 | 世 帯 数 | 調査産業計 平均賃金 | 1) 賃金指数 | | 1) 調査産業計 雇用指数 | 有 効 求 人 倍 率 | 就 職 率 |
| | | | | 名 目 | 実 質 | | | |
| | 人 | 世帯 | 円 | | | | 倍 | % |
| 平成 21 年(度) | 772 401 | 349 612 | 258 278 | 96.4 | 95.8 | 103.5 | 0.41 | 29.8 |
| 22 | 764 456 | 321 909 | 265 465 | 100.0 | 100.0 | 100.0 | 0.54 | 32.4 |
| 23 | 758 614 | 322 625 | 227 599 | 105.3 | 105.7 | 100.0 | 0.61 | 32.8 |
| 24 | 752 042 | 322 298 | 283 188 | 105.2 | 105.6 | 102.1 | 0.63 | 33.7 |
| 25 | 745 070 | 322 027 | 282 604 | 105.0 | 106.2 | 102.5 | 0.76 | 35.3 |
| 平成 25 . 11 | 744 893 | 322 042 | 248 802 | 93.7 | 94.7 | 102.9 | 0.77 | 36.1 |
| 12 | 744 511 | 321 998 | 497 214 | 184.8 | 186.9 | 102.9 | 0.79 | 43.7 |
| 平成 26 . 1 | 744 016 | 321 822 | 267 364 | 99.4 | 100.5 | 102.5 | 0.79 | 25.2 |
| 2 | 743 048 | 321 485 | 249 457 | 92.7 | 93.7 | 101.9 | 0.81 | 31.9 |
| 3 | 742 386 | 321 204 | 251 680 | 93.5 | 94.5 | 100.9 | 0.82 | 46.3 |
| 4 | 739 362 | 320 571 | 257 167 | 95.6 | 93.0 | 102.3 | 0.82 | 34.9 |
| 5 | 739 695 | 321 732 | 256 867 | 95.5 | 92.9 | 102.3 | 0.84 | 35.8 |
| 6 | 739 202 | 321 685 | 452 800 | 168.3 | 163.7 | 102.3 | 0.85 | 38.1 |
| 7 | 738 781 | 321 670 | 306 491 | 113.9 | 110.8 | 102.1 | 0.86 | 34.2 |
| 8 | 738 458 | 321 756 | 247 044 | 91.8 | 89.3 | 102.4 | 0.85 | 34.2 |
| 9 | 738 108 | 321 645 | ... | ... | ... | ... | 0.85 | 33.3 |
| 10 | 737 761 | 321 622 | ... | ... | ... | ... | ... | ... |
| 11 | 737 545 | 321 670 | ... | ... | ... | ... | ... | ... |

| | | | | |
|-------|---|-----------------------|--------------------|-------------|
| 備 考 | <small>21年以前は、翌年3月31日現在の住民基本台帳人口要覧、 22年以降は10月1日現在の国勢調査又は推計人口。 各月は1日現在の推計人口。</small> | 「毎月勤労統計調査」(事業所規模5人以上) | 季節調整値 (年度平均は実数) | |
| 資料出所 | 高 知 県 統 計 課 | | | 高知労働局 職業安定部 |
| 関連ページ | 10・11 | 38～51 | 52 | |

| | 物 価 家 計 | | | | | | |
|------------|---------------------|---------|--------|-----------|---------|---------|-----------|
| | 1) 消費者物価 指数(高知市) | 全 世 帯 | | 勤 労 者 世 帯 | | | |
| | | 消 費 支 出 | エンゲル係数 | 実 収 入 | 消 費 支 出 | 金融資産純増 | 1)実質実収入指数 |
| | | 円 | | 円 | 円 | 円 | |
| 平成 21 年(度) | 100.6 | 316 705 | 20.8 | 551 476 | 358 253 | 72 907 | 95.0 |
| 22 | 100.0 | 299 170 | 21.8 | 577 027 | 321 608 | 120 874 | 100.0 |
| 23 | 99.6 | 314 149 | 22.2 | 573 863 | 340 706 | 111 472 | 99.9 |
| 24 | 99.6 | 309 325 | 22.6 | 585 742 | 354 505 | 94 151 | 101.9 |
| 25 | 99.7 | 286 019 | 23.2 | 553 637 | 322 521 | 89 587 | 96.2 |
| 平成 25 . 11 | 100.6 | | | | | | |
| 12 | 100.5 | | | | | | |
| 平成 26 . 1 | 100.2 | | | | | | |
| 2 | 100.5 | | | | | | |
| 3 | 100.9 | | | | | | |
| 4 | 102.8 | | | | | | |
| 5 | 103.0 | | | | | | |
| 6 | 103.1 | | | | | | |
| 7 | 103.3 | | | | | | |
| 8 | 103.7 | | | | | | |
| 9 | 103.7 | | | | | | |
| 10 | ... | | | | | | |
| 11 | ... | | | | | | |

| | | |
|-------|-------------|-------------|
| 備 考 | 総合指数 | 高知市における家計調査 |
| 資料出所 | 総 務 省 統 計 局 | |
| 関連ページ | 20～27 | - |

主 要 指 標

指数：1) 平成22年=100

| 商 業 工 業 | | | | 電 力 消 費 量 | 国 内 銀 行 の 預 貸 金 合 計 | | |
|-------------|-------------|-------------|---------------|-------------|---------------------|------------------|------------|
| 1) 鉱工業生産指数 | | | 大型小売店 販売状況 | 電灯・電力 合計 | 預金残高 | 貸出残高 | |
| 総 合 | 鉱 業 | 製 造 工 業 | | | | | |
| 百万円 | | | | GWh | 百万円 | 百万円 | |
| 99.9 | 88.7 | 100.2 | 74 074 | 4 520 | 2 488 505 | 1 509 393 | 平成 21 年(度) |
| 100.0 | 100.0 | 100.0 | 72 140 | 4 790 | 2 483 713 | 1 480 310 | 22 |
| 103.2 | 100.0 | 103.3 | 72 183 | 4 603 | 2 556 411 | 1 461 641 | 23 |
| 95.8 | 102.7 | 95.6 | 73 194 | 4 432 | 2 528 713 | 1 467 596 | 24 |
| 96.1 | 109.5 | 95.7 | 72 950 | 4 452 | 2 529 370 | 1 476 484 | 25 |
| 99.6 | 112.6 | 99.2 | 5 952 | 324 | 2 527 019 | 1 436 129 | 平成 25 . 11 |
| 100.1 | 114.4 | 99.6 | 8 238 | 365 | 2 538 305 | 1 446 095 | 12 |
| 99.5 | 118.0 | 99.1 | 6 156 | 437 | 2 497 929 | 1 435 412 | 平成 26 . 1 |
| 96.4 | 111.0 | 95.9 | 5 309 | 385 | 2 498 172 | 1 442 916 | 2 |
| 111.0 | 110.0 | 111.0 | 7 026 | 371 | 2 529 370 | 1 476 484 | 3 |
| 92.3 | 119.1 | 91.5 | 5 079 | 332 | 2 551 791 | 1 440 954 | 4 |
| 100.1 | 108.8 | 99.9 | 5 604 | 334 | 2 566 670 | 1 462 158 | 5 |
| 93.3 | 113.0 | 92.7 | 5 686 | 321 | 2 550 679 | 1 455 868 | 6 |
| 96.3 | 103.5 | 96.2 | 6 171 | 360 | 2 517 618 | 1 462 701 | 7 |
| 87.9 | 99.6 | 87.5 | 5 982 | 395 | 2 553 414 | 1 472 978 | 8 |
| ... | ... | ... | 5 432 | 358 | 2 527 440 | 1 466 535 | 9 |
| ... | ... | ... | ... | ... | ... | ... | 10 |
| ... | ... | ... | ... | ... | ... | ... | 11 |

| | | | | |
|------------------|---------|--------|--|-----------|
| 季節調整済指数(年平均は原指数) | | 年別は年度数 | 年別は年度末(3月末)残高 国内銀行=都銀・地銀・信託・第2地方銀行協会加盟行 | 備 考 |
| 高 知 県 統 計 課 | 四国経済産業局 | 四国電力 | 日本銀行 高知支店 | 資 料 出 所 |
| 34~37 | 53 | 53 | 54 | 関 連 ペ ー ジ |

| 青果物の卸売数量及び価格 | | | | 自 動 車 保有台数 | 交 通 事 故 | | | | |
|--------------|------------|--------------|------------|----------------|------------|------------|----------|------------|------------|
| 野 菜 計 | | 果 実 計 | | | 件 数 | 死 傷 者 | | | |
| 数 量 | 価 格 | 数 量 | 価 格 | 総 数 | | 総 数 | 死 者 | 負 傷 者 | |
| t | 1kg当たり円 | t | 1kg当たり円 | 台 | 件 | 人 | 人 | 人 | |
| 39 640 | 218 | 19 588 | 296 | 553 394 | 3 814 | 4 495 | 45 | 4 450 | 平成 21 年(度) |
| 37 642 | 255 | 18 394 | 322 | 553 148 | 3 692 | 4 242 | 52 | 4 190 | 22 |
| 37 888 | 246 | 16 968 | 347 | 554 258 | 3 408 | 3 928 | 46 | 3 882 | 23 |
| 37 912 | 245 | 17 555 | 325 | 556 018 | 3 276 | 3 710 | 53 | 3 657 | 24 |
| 38 577 | 245 | 17 194 | 327 | 558 880 | 2 959 | 3 352 | 42 | 3 310 | 25 |
| 3 425 | 264 | 1 386 | 305 | 561 730 | 224 | 248 | 5 | 243 | 平成 25 . 11 |
| 3 432 | 282 | 1 786 | 386 | 561 945 | 292 | 337 | 6 | 331 | 12 |
| 2 857 | 260 | 1 156 | 313 | 562 705 | 216 | 248 | 4 | 244 | 平成 26 . 1 |
| 2 965 | 247 | 1 677 | 294 | 563 009 | 190 | 211 | 5 | 206 | 2 |
| 3 227 | 244 | 1 513 | 305 | 558 880 | 244 | 275 | 2 | 273 | 3 |
| 3 282 | 242 | 1 038 | 397 | 559 969 | 189 | 217 | 5 | 212 | 4 |
| 3 337 | 243 | 1 141 | 389 | 560 873 | 234 | 272 | 2 | 270 | 5 |
| 2 870 | 236 | 1 071 | 383 | 561 703 | 225 | 258 | 3 | 255 | 6 |
| 2 675 | 233 | 1 201 | 398 | 562 453 | 246 | 280 | 5 | 275 | 7 |
| 2 808 | 278 | 1 249 | 400 | 562 816 | 191 | 208 | 1 | 207 | 8 |
| 3 291 | 256 | 1 225 | 348 | 563 635 | 240 | 272 | 2 | 270 | 9 |
| ... | ... | ... | ... | ... | ... | ... | ... | ... | 10 |
| ... | ... | ... | ... | ... | ... | ... | ... | ... | 11 |

| | | | |
|--------------------------|---------|--------------|-----------|
| 高知市中央卸売市場 | 年は年度末台数 | | 備 考 |
| 中国四国農政局 高知地域センター農政推進グループ | 高知運輸支局 | 高知県警察本部交通企画課 | 資 料 出 所 |
| 56 | 57 | 57 | 関 連 ペ ー ジ |

高知県の推計人口 月報（平成 26 年 11 月 1 日現在）

人口 737,545人（男 346,695人、女 390,850人）

・前月比 $\Delta 216$ 人

・前年同月比 $\Delta 7,348$ 人

〈人 口〉

11月1日現在、高知県の人口は737,545人（男346,695人、女390,850人）で、前月に比べて $\Delta 216$ 人（男 $\Delta 88$ 人、女 $\Delta 128$ 人）、前年同月に比べて $\Delta 7,348$ 人（男 $\Delta 3,327$ 人、女 $\Delta 4,021$ 人）となりました。

○自然増減（出生と死亡の差）

10月1か月間の出生者数は442人（男220人、女222人）、死亡者数は768人（男406人、女362人）で、自然増減は $\Delta 326$ 人（男 $\Delta 186$ 人、女 $\Delta 140$ 人）でした。（図1参照）

図1 出生死亡の月間増減数の推移

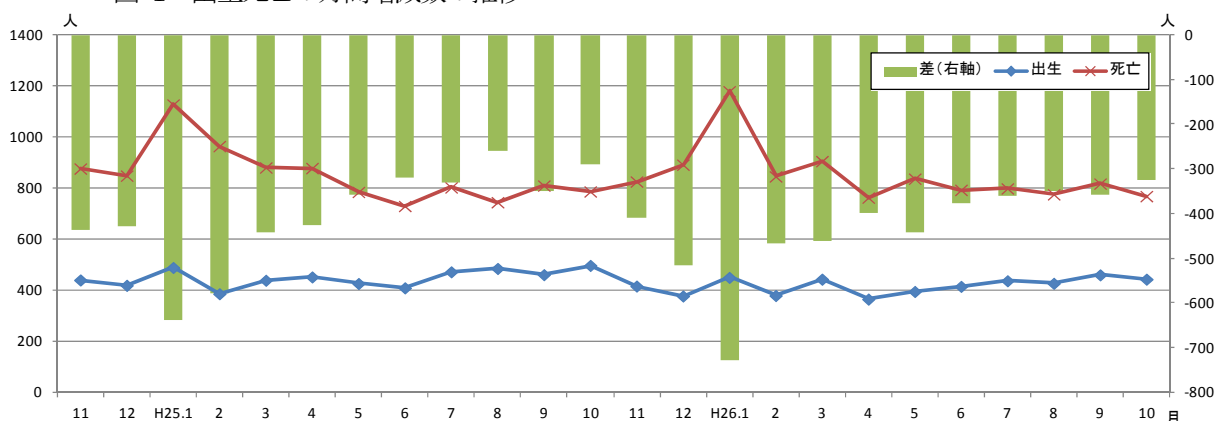

○社会増減（転入と転出の差）※記載その他・消除その他の数値を除く

10月1か月間の転入者数は1,327人、転出者数は1,272人で、社会増減（その他の増減を除く）は55人でした。（図2参照）

図2 転入転出の月間増減数の推移

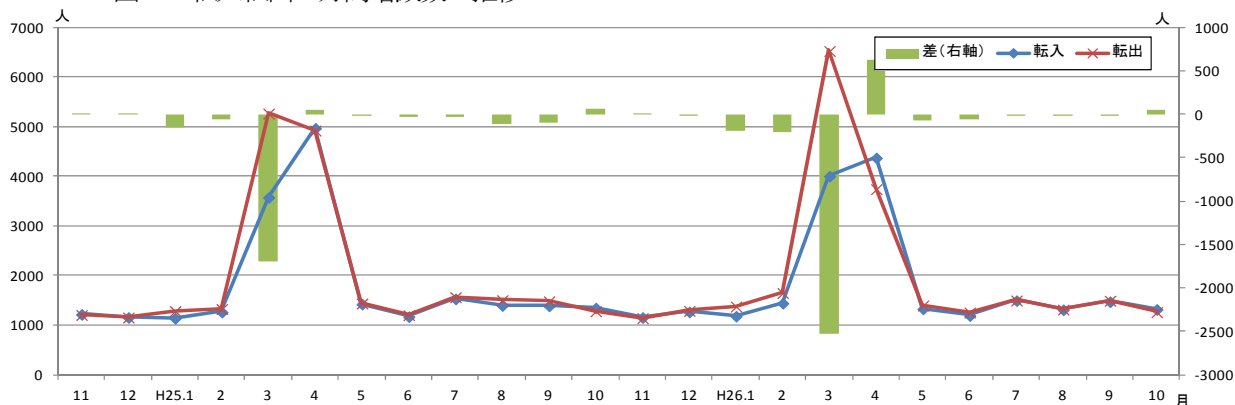

<参考：高知県の推計人口及び世帯数の推移>

単位：人、世帯

| 年 月 | 総 数 | 男 | 女 | 世帯数 |
|----------|-----------|-----------|-----------|-----------|
| 平成 16年 | 802,954 | 378,487 | 424,467 | 329,502 |
| 17年 | * 796,292 | * 374,435 | * 421,857 | * 324,439 |
| 18年 | 798,244 | 376,423 | 421,821 | — |
| 19年 | 790,576 | 372,322 | 418,254 | — |
| 20年 | 782,626 | 368,095 | 414,531 | — |
| 21年 | 776,277 | 365,108 | 411,169 | — |
| 22年 | * 764,456 | * 359,134 | * 405,322 | * 321,909 |
| 23年 | 758,614 | 356,226 | 402,388 | 322,625 |
| 24年 | 752,042 | 353,130 | 398,912 | 322,298 |
| 25年 | 745,070 | 350,077 | 394,993 | 322,027 |
| 平成25年 4月 | 747,220 | 350,814 | 396,406 | 320,551 |
| 5月 | 746,876 | 350,746 | 396,130 | 322,079 |
| 6月 | 746,515 | 350,611 | 395,904 | 322,144 |
| 7月 | 746,181 | 350,469 | 395,712 | 322,099 |
| 8月 | 745,837 | 350,356 | 395,481 | 322,082 |
| 9月 | 745,489 | 350,269 | 395,220 | 322,046 |
| 10月 | 745,070 | 350,077 | 394,993 | 322,027 |
| 11月 | 744,893 | 350,022 | 394,871 | 322,042 |
| 12月 | 744,511 | 349,871 | 394,640 | 321,998 |
| 平成26年 1月 | 744,016 | 349,645 | 394,371 | 321,822 |
| 2月 | 743,048 | 349,185 | 393,863 | 321,485 |
| 3月 | 742,386 | 348,872 | 393,514 | 321,204 |
| 4月 | 739,362 | 347,203 | 392,159 | 320,571 |
| 5月 | 739,695 | 347,573 | 392,122 | 321,732 |
| 6月 | 739,202 | 347,386 | 391,816 | 321,685 |
| 7月 | 738,781 | 347,217 | 391,564 | 321,670 |
| 8月 | 738,458 | 347,091 | 391,367 | 321,756 |
| 9月 | 738,108 | 346,948 | 391,160 | 321,645 |
| 10月 | 737,761 | 346,783 | 390,978 | 321,622 |
| 11月 | 737,545 | 346,695 | 390,850 | 321,670 |

(注1) *が付与された数値は国勢調査の結果です。年の時系列は各年10月1日現在(18～21年は10月31日現在)、月の時系列は各月1日現在の推計値です。

(注2) 平成16年の人口及び世帯数は人口移動の調査結果、平成18年から平成21年までの人口は住民基本台帳人口による調査結果です。

(注3) 平成22年11月以降の人口及び世帯数は、平成22年国勢調査結果を基礎とし、これに毎月の住民基本台帳等の増減数を加算した推計値です。

<年齢(3区分)別人口>

単位:人

| | 総数 | 男 | 女 | 15歳未満 | | | 15～64歳 | | | 65歳以上 | | |
|-------|---------|---------|---------|--------|--------|--------|---------|---------|---------|---------|--------|---------|
| | | | | 総数 | 男 | 女 | 総数 | 男 | 女 | 総数 | 男 | 女 |
| 県計 | 737,545 | 346,695 | 390,850 | 86,742 | 44,427 | 42,315 | 413,720 | 204,953 | 208,767 | 237,083 | 97,315 | 139,768 |
| 市計 | 602,253 | 283,022 | 319,231 | 73,728 | 37,746 | 35,982 | 346,904 | 170,871 | 176,033 | 181,621 | 74,405 | 107,216 |
| 郡計 | 135,292 | 63,673 | 71,619 | 13,014 | 6,681 | 6,333 | 66,816 | 34,082 | 32,734 | 55,462 | 22,910 | 32,552 |
| 高知市 | 339,084 | 157,692 | 181,392 | 43,896 | 22,417 | 21,479 | 203,498 | 98,102 | 105,396 | 91,690 | 37,173 | 54,517 |
| 室戸市 | 13,627 | 6,418 | 7,209 | 1,025 | 535 | 490 | 6,460 | 3,292 | 3,168 | 6,142 | 2,591 | 3,551 |
| 安芸市 | 18,374 | 8,688 | 9,686 | 1,931 | 977 | 954 | 9,818 | 4,945 | 4,873 | 6,625 | 2,766 | 3,859 |
| 南国市 | 48,253 | 22,849 | 25,404 | 6,132 | 3,174 | 2,958 | 28,156 | 13,983 | 14,173 | 13,965 | 5,692 | 8,273 |
| 土佐市 | 27,857 | 13,394 | 14,463 | 3,155 | 1,638 | 1,517 | 15,358 | 7,826 | 7,532 | 9,344 | 3,930 | 5,414 |
| 須崎市 | 23,126 | 11,277 | 11,849 | 2,399 | 1,252 | 1,147 | 12,540 | 6,617 | 5,923 | 8,187 | 3,408 | 4,779 |
| 宿毛市 | 21,523 | 10,046 | 11,477 | 2,457 | 1,229 | 1,228 | 11,784 | 5,848 | 5,936 | 7,282 | 2,969 | 4,313 |
| 土佐清水市 | 14,650 | 6,783 | 7,867 | 1,304 | 663 | 641 | 6,870 | 3,421 | 3,449 | 6,476 | 2,699 | 3,777 |
| 四万十市 | 34,872 | 16,474 | 18,398 | 4,230 | 2,158 | 2,072 | 18,983 | 9,520 | 9,463 | 11,659 | 4,796 | 6,863 |
| 香南市 | 33,340 | 16,100 | 17,240 | 4,466 | 2,286 | 2,180 | 18,818 | 9,569 | 9,249 | 10,056 | 4,245 | 5,811 |
| 香美市 | 27,547 | 13,301 | 14,246 | 2,733 | 1,417 | 1,316 | 14,619 | 7,748 | 6,871 | 10,195 | 4,136 | 6,059 |
| 安芸郡 | 17,569 | 8,264 | 9,305 | 1,657 | 847 | 810 | 8,736 | 4,525 | 4,211 | 7,176 | 2,892 | 4,284 |
| 東洋町 | 2,610 | 1,262 | 1,348 | 200 | 92 | 108 | 1,245 | 675 | 570 | 1,165 | 495 | 670 |
| 奈半利町 | 3,320 | 1,509 | 1,811 | 319 | 171 | 148 | 1,613 | 788 | 825 | 1,388 | 550 | 838 |
| 田野町 | 2,743 | 1,298 | 1,445 | 271 | 138 | 133 | 1,407 | 746 | 661 | 1,065 | 414 | 651 |
| 安田町 | 2,762 | 1,338 | 1,424 | 212 | 116 | 96 | 1,397 | 730 | 667 | 1,153 | 492 | 661 |
| 北川村 | 1,282 | 600 | 682 | 135 | 63 | 72 | 607 | 319 | 288 | 540 | 218 | 322 |
| 馬路村 | 911 | 432 | 479 | 94 | 47 | 47 | 476 | 249 | 227 | 341 | 136 | 205 |
| 芸西村 | 3,941 | 1,825 | 2,116 | 426 | 220 | 206 | 1,991 | 1,018 | 973 | 1,524 | 587 | 937 |
| 長岡郡 | 7,923 | 3,725 | 4,198 | 550 | 288 | 262 | 3,454 | 1,866 | 1,588 | 3,919 | 1,571 | 2,348 |
| 本山町 | 3,835 | 1,860 | 1,975 | 347 | 189 | 158 | 1,874 | 1,017 | 857 | 1,614 | 654 | 960 |
| 大豊町 | 4,088 | 1,865 | 2,223 | 203 | 99 | 104 | 1,580 | 849 | 731 | 2,305 | 917 | 1,388 |
| 土佐郡 | 4,372 | 2,074 | 2,298 | 402 | 202 | 200 | 2,009 | 1,070 | 939 | 1,961 | 802 | 1,159 |
| 土佐町 | 4,006 | 1,880 | 2,126 | 362 | 179 | 183 | 1,840 | 969 | 871 | 1,804 | 732 | 1,072 |
| 大川村 | 366 | 194 | 172 | 40 | 23 | 17 | 169 | 101 | 68 | 157 | 70 | 87 |
| 吾川郡 | 28,999 | 13,633 | 15,366 | 2,775 | 1,420 | 1,355 | 15,023 | 7,517 | 7,506 | 11,201 | 4,696 | 6,505 |
| いの町 | 23,249 | 10,977 | 12,272 | 2,359 | 1,198 | 1,161 | 12,788 | 6,340 | 6,448 | 8,102 | 3,439 | 4,663 |
| 仁淀川町 | 5,750 | 2,656 | 3,094 | 416 | 222 | 194 | 2,235 | 1,177 | 1,058 | 3,099 | 1,257 | 1,842 |
| 高岡郡 | 58,318 | 27,413 | 30,905 | 5,958 | 3,026 | 2,932 | 28,695 | 14,588 | 14,107 | 23,665 | 9,799 | 13,866 |
| 中土佐町 | 7,014 | 3,267 | 3,747 | 617 | 273 | 344 | 3,388 | 1,755 | 1,633 | 3,009 | 1,239 | 1,770 |
| 佐川町 | 13,353 | 6,242 | 7,111 | 1,533 | 786 | 747 | 6,912 | 3,376 | 3,536 | 4,908 | 2,080 | 2,828 |
| 越知町 | 5,817 | 2,654 | 3,163 | 514 | 255 | 259 | 2,629 | 1,330 | 1,299 | 2,674 | 1,069 | 1,605 |
| 禰原町 | 3,754 | 1,854 | 1,900 | 347 | 189 | 158 | 1,863 | 1,011 | 852 | 1,544 | 654 | 890 |
| 日高村 | 5,035 | 2,361 | 2,674 | 487 | 238 | 249 | 2,661 | 1,335 | 1,326 | 1,887 | 788 | 1,099 |
| 津野町 | 5,932 | 2,851 | 3,081 | 650 | 343 | 307 | 2,890 | 1,518 | 1,372 | 2,392 | 990 | 1,402 |
| 四万十町 | 17,413 | 8,184 | 9,229 | 1,810 | 942 | 868 | 8,352 | 4,263 | 4,089 | 7,251 | 2,979 | 4,272 |
| 幡多郡 | 18,111 | 8,564 | 9,547 | 1,672 | 898 | 774 | 8,899 | 4,516 | 4,383 | 7,540 | 3,150 | 4,390 |
| 大月町 | 5,215 | 2,469 | 2,746 | 470 | 238 | 232 | 2,476 | 1,273 | 1,203 | 2,269 | 958 | 1,311 |
| 三原村 | 1,580 | 764 | 816 | 151 | 94 | 57 | 725 | 372 | 353 | 704 | 298 | 406 |
| 黒潮町 | 11,316 | 5,331 | 5,985 | 1,051 | 566 | 485 | 5,698 | 2,871 | 2,827 | 4,567 | 1,894 | 2,673 |

※推計人口は、国勢調査結果を基礎数値とし、住民基本台帳ネットワークシステムの人口(速報値)を使用して計算しています。

<年齢(3区分)別割合>

単位: %

| 15歳未満 | | | 15～64歳 | | | 65歳以上 | | | 推計世帯数 | |
|-------|------|------|--------|------|------|-------|------|------|---------|-------|
| 総数 | 男 | 女 | 総数 | 男 | 女 | 総数 | 男 | 女 | | |
| 11.8 | 12.8 | 10.8 | 56.1 | 59.1 | 53.4 | 32.1 | 28.1 | 35.8 | 321,670 | 県計 |
| 12.2 | 13.3 | 11.3 | 57.6 | 60.4 | 55.1 | 30.2 | 26.3 | 33.6 | 263,134 | 市計 |
| 9.6 | 10.5 | 8.8 | 49.4 | 53.5 | 45.7 | 41.0 | 36.0 | 45.5 | 58,536 | 郡計 |
| 12.9 | 14.2 | 11.8 | 60.0 | 62.2 | 58.1 | 27.0 | 23.6 | 30.1 | 153,053 | 高知市 |
| 7.5 | 8.3 | 6.8 | 47.4 | 51.3 | 43.9 | 45.1 | 40.4 | 49.3 | 6,617 | 室戸市 |
| 10.5 | 11.2 | 9.8 | 53.4 | 56.9 | 50.3 | 36.1 | 31.8 | 39.8 | 7,871 | 安芸市 |
| 12.7 | 13.9 | 11.6 | 58.4 | 61.2 | 55.8 | 28.9 | 24.9 | 32.6 | 19,719 | 南国市 |
| 11.3 | 12.2 | 10.5 | 55.1 | 58.4 | 52.1 | 33.5 | 29.3 | 37.4 | 10,778 | 土佐市 |
| 10.4 | 11.1 | 9.7 | 54.2 | 58.7 | 50.0 | 35.4 | 30.2 | 40.3 | 8,717 | 須崎市 |
| 11.4 | 12.2 | 10.7 | 54.8 | 58.2 | 51.7 | 33.8 | 29.6 | 37.6 | 9,215 | 宿毛市 |
| 8.9 | 9.8 | 8.1 | 46.9 | 50.4 | 43.8 | 44.2 | 39.8 | 48.0 | 6,836 | 土佐清水市 |
| 12.1 | 13.1 | 11.3 | 54.4 | 57.8 | 51.4 | 33.4 | 29.1 | 37.3 | 15,002 | 四万十市 |
| 13.4 | 14.2 | 12.6 | 56.4 | 59.4 | 53.6 | 30.2 | 26.4 | 33.7 | 13,053 | 香南市 |
| 9.9 | 10.7 | 9.2 | 53.1 | 58.3 | 48.2 | 37.0 | 31.1 | 42.5 | 12,273 | 香美市 |
| 9.4 | 10.2 | 8.7 | 49.7 | 54.8 | 45.3 | 40.8 | 35.0 | 46.0 | 7,707 | 安芸郡 |
| 7.7 | 7.3 | 8.0 | 47.7 | 53.5 | 42.3 | 44.6 | 39.2 | 49.7 | 1,389 | 東洋町 |
| 9.6 | 11.3 | 8.2 | 48.6 | 52.2 | 45.6 | 41.8 | 36.4 | 46.3 | 1,459 | 奈半利町 |
| 9.9 | 10.6 | 9.2 | 51.3 | 57.5 | 45.7 | 38.8 | 31.9 | 45.1 | 1,194 | 田野町 |
| 7.7 | 8.7 | 6.7 | 50.6 | 54.6 | 46.8 | 41.7 | 36.8 | 46.4 | 1,163 | 安田町 |
| 10.5 | 10.5 | 10.6 | 47.3 | 53.2 | 42.2 | 42.1 | 36.3 | 47.2 | 577 | 北川村 |
| 10.3 | 10.9 | 9.8 | 52.3 | 57.6 | 47.4 | 37.4 | 31.5 | 42.8 | 425 | 馬路村 |
| 10.8 | 12.1 | 9.7 | 50.5 | 55.8 | 46.0 | 38.7 | 32.2 | 44.3 | 1,500 | 芸西村 |
| 6.9 | 7.7 | 6.2 | 43.6 | 50.1 | 37.8 | 49.5 | 42.2 | 55.9 | 3,790 | 長岡郡 |
| 9.0 | 10.2 | 8.0 | 48.9 | 54.7 | 43.4 | 42.1 | 35.2 | 48.6 | 1,680 | 本山町 |
| 5.0 | 5.3 | 4.7 | 38.6 | 45.5 | 32.9 | 56.4 | 49.2 | 62.4 | 2,110 | 大豊町 |
| 9.2 | 9.7 | 8.7 | 46.0 | 51.6 | 40.9 | 44.9 | 38.7 | 50.4 | 1,955 | 土佐郡 |
| 9.0 | 9.5 | 8.6 | 45.9 | 51.5 | 41.0 | 45.0 | 38.9 | 50.4 | 1,750 | 土佐町 |
| 10.9 | 11.9 | 9.9 | 46.2 | 52.1 | 39.5 | 42.9 | 36.1 | 50.6 | 205 | 大川村 |
| 9.6 | 10.4 | 8.8 | 51.8 | 55.1 | 48.8 | 38.6 | 34.4 | 42.3 | 12,462 | 吾川郡 |
| 10.1 | 10.9 | 9.5 | 55.0 | 57.8 | 52.5 | 34.8 | 31.3 | 38.0 | 9,557 | いの町 |
| 7.2 | 8.4 | 6.3 | 38.9 | 44.3 | 34.2 | 53.9 | 47.3 | 59.5 | 2,905 | 仁淀川町 |
| 10.2 | 11.0 | 9.5 | 49.2 | 53.2 | 45.6 | 40.6 | 35.7 | 44.9 | 24,568 | 高岡郡 |
| 8.8 | 8.4 | 9.2 | 48.3 | 53.7 | 43.6 | 42.9 | 37.9 | 47.2 | 3,115 | 中土佐町 |
| 11.5 | 12.6 | 10.5 | 51.8 | 54.1 | 49.7 | 36.8 | 33.3 | 39.8 | 5,303 | 佐川町 |
| 8.8 | 9.6 | 8.2 | 45.2 | 50.1 | 41.1 | 46.0 | 40.3 | 50.7 | 2,513 | 越知町 |
| 9.2 | 10.2 | 8.3 | 49.6 | 54.5 | 44.8 | 41.1 | 35.3 | 46.8 | 1,741 | 禰原町 |
| 9.7 | 10.1 | 9.3 | 52.9 | 56.5 | 49.6 | 37.5 | 33.4 | 41.1 | 1,994 | 日高村 |
| 11.0 | 12.0 | 10.0 | 48.7 | 53.2 | 44.5 | 40.3 | 34.7 | 45.5 | 2,345 | 津野町 |
| 10.4 | 11.5 | 9.4 | 48.0 | 52.1 | 44.3 | 41.6 | 36.4 | 46.3 | 7,557 | 四万十町 |
| 9.2 | 10.5 | 8.1 | 49.1 | 52.7 | 45.9 | 41.6 | 36.8 | 46.0 | 8,054 | 幡多郡 |
| 9.0 | 9.6 | 8.4 | 47.5 | 51.6 | 43.8 | 43.5 | 38.8 | 47.7 | 2,455 | 大月町 |
| 9.6 | 12.3 | 7.0 | 45.9 | 48.7 | 43.3 | 44.6 | 39.0 | 49.8 | 725 | 三原村 |
| 9.3 | 10.6 | 8.1 | 50.4 | 53.9 | 47.2 | 40.4 | 35.5 | 44.7 | 4,874 | 黒潮町 |

※世帯数は、国勢調査結果を基礎数値とし、各市町村の住民基本台帳システムによる数値から計算しています。
 ※年齢(3区分)別割合の合計は、各区分の割合を算出するにあたり、小数第2位を四捨五入していることから、必ずしも100%とはなりません。

<年齢別(5歳階級)人口>

| | 0 ~ 4 歳 | | | 5 ~ 9 歳 | | | 10 ~ 14 歳 | | | 15 ~ 19 歳 | | |
|-------|---------|--------|--------|---------|--------|--------|-----------|--------|--------|-----------|--------|--------|
| | 総数 | 男 | 女 | 総数 | 男 | 女 | 総数 | 男 | 女 | 総数 | 男 | 女 |
| 県計 | 26,150 | 13,356 | 12,794 | 28,487 | 14,513 | 13,974 | 32,105 | 16,558 | 15,547 | 33,379 | 17,504 | 15,875 |
| 市計 | 22,558 | 11,521 | 11,037 | 24,217 | 12,290 | 11,927 | 26,953 | 13,935 | 13,018 | 28,829 | 15,132 | 13,697 |
| 郡計 | 3,592 | 1,835 | 1,757 | 4,270 | 2,223 | 2,047 | 5,152 | 2,623 | 2,529 | 4,550 | 2,372 | 2,178 |
| 高知市 | 13,771 | 7,031 | 6,740 | 14,415 | 7,325 | 7,090 | 15,710 | 8,061 | 7,649 | 16,805 | 8,401 | 8,404 |
| 室戸市 | 269 | 135 | 134 | 372 | 197 | 175 | 384 | 203 | 181 | 282 | 146 | 136 |
| 安芸市 | 562 | 269 | 293 | 663 | 338 | 325 | 706 | 370 | 336 | 707 | 358 | 349 |
| 南国市 | 1,906 | 982 | 924 | 2,028 | 1,022 | 1,006 | 2,198 | 1,170 | 1,028 | 2,701 | 1,509 | 1,192 |
| 土佐市 | 861 | 446 | 415 | 1,035 | 540 | 495 | 1,259 | 652 | 607 | 1,315 | 756 | 559 |
| 須崎市 | 676 | 326 | 350 | 746 | 388 | 358 | 977 | 538 | 439 | 1,409 | 833 | 576 |
| 宿毛市 | 743 | 375 | 368 | 792 | 378 | 414 | 922 | 476 | 446 | 859 | 466 | 393 |
| 土佐清水市 | 347 | 190 | 157 | 437 | 212 | 225 | 520 | 261 | 259 | 374 | 211 | 163 |
| 四万十市 | 1,308 | 683 | 625 | 1,347 | 682 | 665 | 1,575 | 793 | 782 | 1,329 | 697 | 632 |
| 香南市 | 1,323 | 680 | 643 | 1,469 | 739 | 730 | 1,674 | 867 | 807 | 1,551 | 838 | 713 |
| 香美市 | 792 | 404 | 388 | 913 | 469 | 444 | 1,028 | 544 | 484 | 1,497 | 917 | 580 |
| 安芸郡 | 492 | 238 | 254 | 544 | 282 | 262 | 621 | 327 | 294 | 616 | 344 | 272 |
| 東洋町 | 55 | 21 | 34 | 69 | 30 | 39 | 76 | 41 | 35 | 61 | 40 | 21 |
| 奈半利町 | 99 | 58 | 41 | 94 | 50 | 44 | 126 | 63 | 63 | 114 | 59 | 55 |
| 田野町 | 89 | 37 | 52 | 88 | 50 | 38 | 94 | 51 | 43 | 98 | 63 | 35 |
| 安田町 | 69 | 42 | 27 | 62 | 30 | 32 | 81 | 44 | 37 | 100 | 59 | 41 |
| 北川村 | 32 | 13 | 19 | 51 | 25 | 26 | 52 | 25 | 27 | 34 | 18 | 16 |
| 馬路村 | 34 | 14 | 20 | 32 | 18 | 14 | 28 | 15 | 13 | 48 | 22 | 26 |
| 芸西村 | 114 | 53 | 61 | 148 | 79 | 69 | 164 | 88 | 76 | 161 | 83 | 78 |
| 長岡郡 | 183 | 98 | 85 | 173 | 87 | 86 | 194 | 103 | 91 | 194 | 111 | 83 |
| 本山町 | 113 | 60 | 53 | 112 | 59 | 53 | 122 | 70 | 52 | 123 | 72 | 51 |
| 大豊町 | 70 | 38 | 32 | 61 | 28 | 33 | 72 | 33 | 39 | 71 | 39 | 32 |
| 土佐郡 | 130 | 62 | 68 | 127 | 69 | 58 | 145 | 71 | 74 | 95 | 47 | 48 |
| 土佐町 | 125 | 59 | 66 | 116 | 63 | 53 | 121 | 57 | 64 | 92 | 44 | 48 |
| 大川村 | 5 | 3 | 2 | 11 | 6 | 5 | 24 | 14 | 10 | 3 | 3 | - |
| 吾川郡 | 699 | 374 | 325 | 945 | 468 | 477 | 1,131 | 578 | 553 | 1,019 | 528 | 491 |
| いの町 | 579 | 301 | 278 | 818 | 405 | 413 | 962 | 492 | 470 | 928 | 476 | 452 |
| 仁淀川町 | 120 | 73 | 47 | 127 | 63 | 64 | 169 | 86 | 83 | 91 | 52 | 39 |
| 高岡郡 | 1,652 | 818 | 834 | 1,930 | 1,026 | 904 | 2,376 | 1,182 | 1,194 | 2,111 | 1,084 | 1,027 |
| 中土佐町 | 160 | 72 | 88 | 205 | 89 | 116 | 252 | 112 | 140 | 252 | 127 | 125 |
| 佐川町 | 410 | 218 | 192 | 510 | 263 | 247 | 613 | 305 | 308 | 540 | 272 | 268 |
| 越知町 | 139 | 65 | 74 | 170 | 91 | 79 | 205 | 99 | 106 | 163 | 80 | 83 |
| 禰原町 | 107 | 55 | 52 | 112 | 67 | 45 | 128 | 67 | 61 | 170 | 84 | 86 |
| 日高村 | 133 | 53 | 80 | 132 | 70 | 62 | 222 | 115 | 107 | 280 | 161 | 119 |
| 津野町 | 186 | 92 | 94 | 221 | 115 | 106 | 243 | 136 | 107 | 191 | 100 | 91 |
| 四万十町 | 517 | 263 | 254 | 580 | 331 | 249 | 713 | 348 | 365 | 515 | 260 | 255 |
| 幡多郡 | 436 | 245 | 191 | 551 | 291 | 260 | 685 | 362 | 323 | 515 | 258 | 257 |
| 大月町 | 120 | 58 | 62 | 158 | 78 | 80 | 192 | 102 | 90 | 143 | 74 | 69 |
| 三原村 | 46 | 28 | 18 | 39 | 23 | 16 | 66 | 43 | 23 | 41 | 20 | 21 |
| 黒潮町 | 270 | 159 | 111 | 354 | 190 | 164 | 427 | 217 | 210 | 331 | 164 | 167 |

※推計人口は、国勢調査結果を基礎数値とし、住民基本台帳ネットワークシステムの人口(速報値)を使用して計算しています。
したがって、年齢階級によっては人数がマイナスとなる場合には、「-」で表記していますので、3区分の年齢別とは数値が一致しな

単位:人

| 20～24歳 | | | 25～29歳 | | | 30～34歳 | | | 35～39歳 | | | |
|--------|--------|--------|--------|--------|--------|--------|--------|--------|--------|--------|--------|-------|
| 総数 | 男 | 女 | 総数 | 男 | 女 | 総数 | 男 | 女 | 総数 | 男 | 女 | |
| 26,777 | 13,742 | 13,035 | 30,434 | 15,154 | 15,280 | 36,383 | 18,026 | 18,357 | 45,018 | 22,591 | 22,427 | 県計 |
| 23,626 | 12,025 | 11,601 | 26,256 | 12,966 | 13,290 | 31,279 | 15,363 | 15,916 | 38,755 | 19,374 | 19,381 | 市計 |
| 3,151 | 1,717 | 1,434 | 4,178 | 2,188 | 1,990 | 5,104 | 2,663 | 2,441 | 6,263 | 3,217 | 3,046 | 郡計 |
| 14,642 | 7,026 | 7,616 | 16,230 | 7,774 | 8,456 | 18,908 | 9,042 | 9,866 | 23,316 | 11,487 | 11,829 | 高知市 |
| 202 | 116 | 86 | 376 | 210 | 166 | 450 | 238 | 212 | 529 | 268 | 261 | 室戸市 |
| 588 | 292 | 296 | 649 | 331 | 318 | 822 | 431 | 391 | 962 | 489 | 473 | 安芸市 |
| 2,195 | 1,138 | 1,057 | 2,194 | 1,098 | 1,096 | 2,567 | 1,263 | 1,304 | 3,109 | 1,529 | 1,580 | 南国市 |
| 1,028 | 504 | 524 | 1,116 | 579 | 537 | 1,373 | 716 | 657 | 1,635 | 851 | 784 | 土佐市 |
| 662 | 364 | 298 | 954 | 541 | 413 | 997 | 550 | 447 | 1,185 | 614 | 571 | 須崎市 |
| 530 | 252 | 278 | 751 | 400 | 351 | 1,014 | 504 | 510 | 1,320 | 686 | 634 | 宿毛市 |
| 233 | 120 | 113 | 386 | 189 | 197 | 488 | 236 | 252 | 699 | 361 | 338 | 土佐清水市 |
| 736 | 356 | 380 | 1,375 | 681 | 694 | 1,788 | 919 | 869 | 2,222 | 1,162 | 1,060 | 四万十市 |
| 1,334 | 790 | 544 | 1,293 | 677 | 616 | 1,732 | 889 | 843 | 2,257 | 1,157 | 1,100 | 香南市 |
| 1,476 | 1,067 | 409 | 932 | 486 | 446 | 1,140 | 575 | 565 | 1,521 | 770 | 751 | 香美市 |
| 456 | 264 | 192 | 551 | 288 | 263 | 653 | 360 | 293 | 816 | 414 | 402 | 安芸郡 |
| 46 | 40 | 6 | 64 | 38 | 26 | 91 | 46 | 45 | 100 | 42 | 58 | 東洋町 |
| 79 | 36 | 43 | 99 | 55 | 44 | 129 | 69 | 60 | 154 | 80 | 74 | 奈半利町 |
| 67 | 40 | 27 | 108 | 58 | 50 | 103 | 52 | 51 | 136 | 71 | 65 | 田野町 |
| 106 | 55 | 51 | 68 | 33 | 35 | 88 | 60 | 28 | 118 | 59 | 59 | 安田町 |
| 32 | 27 | 5 | 42 | 16 | 26 | 51 | 23 | 28 | 60 | 30 | 30 | 北川村 |
| 23 | 11 | 12 | 40 | 21 | 19 | 32 | 17 | 15 | 36 | 23 | 13 | 馬路村 |
| 103 | 55 | 48 | 130 | 67 | 63 | 159 | 93 | 66 | 212 | 109 | 103 | 芸西村 |
| 168 | 89 | 79 | 235 | 125 | 110 | 266 | 146 | 120 | 305 | 176 | 129 | 長岡郡 |
| 123 | 60 | 63 | 142 | 79 | 63 | 146 | 79 | 67 | 192 | 118 | 74 | 本山町 |
| 45 | 29 | 16 | 93 | 46 | 47 | 120 | 67 | 53 | 113 | 58 | 55 | 大豊町 |
| 78 | 32 | 46 | 159 | 95 | 64 | 141 | 77 | 64 | 217 | 114 | 103 | 土佐郡 |
| 62 | 24 | 38 | 139 | 81 | 58 | 131 | 70 | 61 | 204 | 110 | 94 | 土佐町 |
| 16 | 8 | 8 | 20 | 14 | 6 | 10 | 7 | 3 | 13 | 4 | 9 | 大川村 |
| 795 | 386 | 409 | 994 | 516 | 478 | 1,174 | 616 | 558 | 1,379 | 694 | 685 | 吾川郡 |
| 709 | 348 | 361 | 870 | 448 | 422 | 1,028 | 543 | 485 | 1,174 | 592 | 582 | いの町 |
| 86 | 38 | 48 | 124 | 68 | 56 | 146 | 73 | 73 | 205 | 102 | 103 | 仁淀川町 |
| 1,323 | 736 | 587 | 1,791 | 925 | 866 | 2,253 | 1,137 | 1,116 | 2,667 | 1,375 | 1,292 | 高岡郡 |
| 114 | 62 | 52 | 193 | 112 | 81 | 239 | 117 | 122 | 294 | 155 | 139 | 中土佐町 |
| 426 | 210 | 216 | 452 | 217 | 235 | 556 | 251 | 305 | 631 | 326 | 305 | 佐川町 |
| 98 | 58 | 40 | 160 | 77 | 83 | 229 | 123 | 106 | 232 | 107 | 125 | 越知町 |
| 104 | 63 | 41 | 117 | 55 | 62 | 142 | 76 | 66 | 181 | 112 | 69 | 禰原町 |
| 138 | 82 | 56 | 172 | 84 | 88 | 192 | 89 | 103 | 260 | 140 | 120 | 日高村 |
| 110 | 75 | 35 | 180 | 92 | 88 | 248 | 133 | 115 | 264 | 142 | 122 | 津野町 |
| 333 | 186 | 147 | 517 | 288 | 229 | 647 | 348 | 299 | 805 | 393 | 412 | 四万十町 |
| 331 | 210 | 121 | 448 | 239 | 209 | 617 | 327 | 290 | 879 | 444 | 435 | 幡多郡 |
| 69 | 34 | 35 | 116 | 62 | 54 | 161 | 92 | 69 | 224 | 110 | 114 | 大月町 |
| 28 | 16 | 12 | 48 | 31 | 17 | 47 | 28 | 19 | 74 | 36 | 38 | 三原村 |
| 234 | 160 | 74 | 284 | 146 | 138 | 409 | 207 | 202 | 581 | 298 | 283 | 黒潮町 |

い場合があります。

<年齢別(5歳階級)人口>

| | 40～44歳 | | | 45～49歳 | | | 50～54歳 | | | 55～59歳 | | |
|-------|--------|--------|--------|--------|--------|--------|--------|--------|--------|--------|--------|--------|
| | 総数 | 男 | 女 | 総数 | 男 | 女 | 総数 | 男 | 女 | 総数 | 男 | 女 |
| 県計 | 50,255 | 24,962 | 25,293 | 42,005 | 20,283 | 21,722 | 44,055 | 21,429 | 22,626 | 47,799 | 23,310 | 24,489 |
| 市計 | 43,076 | 21,289 | 21,787 | 35,493 | 17,050 | 18,443 | 36,138 | 17,490 | 18,648 | 37,915 | 18,343 | 19,572 |
| 郡計 | 7,179 | 3,673 | 3,506 | 6,512 | 3,233 | 3,279 | 7,917 | 3,939 | 3,978 | 9,884 | 4,967 | 4,917 |
| 高知市 | 26,273 | 12,780 | 13,493 | 21,353 | 10,049 | 11,304 | 21,308 | 10,284 | 11,024 | 20,757 | 9,948 | 10,809 |
| 室戸市 | 669 | 336 | 333 | 727 | 395 | 332 | 817 | 391 | 426 | 943 | 484 | 459 |
| 安芸市 | 1,147 | 573 | 574 | 984 | 480 | 504 | 1,141 | 598 | 543 | 1,242 | 622 | 620 |
| 南国市 | 3,482 | 1,713 | 1,769 | 2,758 | 1,341 | 1,417 | 2,668 | 1,247 | 1,421 | 2,916 | 1,421 | 1,495 |
| 土佐市 | 1,814 | 960 | 854 | 1,537 | 778 | 759 | 1,476 | 704 | 772 | 1,804 | 856 | 948 |
| 須崎市 | 1,335 | 693 | 642 | 1,169 | 581 | 588 | 1,313 | 684 | 629 | 1,543 | 749 | 794 |
| 宿毛市 | 1,352 | 684 | 668 | 1,149 | 546 | 603 | 1,300 | 622 | 678 | 1,576 | 770 | 806 |
| 土佐清水市 | 775 | 418 | 357 | 737 | 357 | 380 | 754 | 362 | 392 | 1,014 | 451 | 563 |
| 四万十市 | 2,342 | 1,173 | 1,169 | 1,872 | 951 | 921 | 2,049 | 1,005 | 1,044 | 2,363 | 1,181 | 1,182 |
| 香南市 | 2,421 | 1,213 | 1,208 | 1,948 | 968 | 980 | 1,916 | 932 | 984 | 1,985 | 985 | 1,000 |
| 香美市 | 1,466 | 746 | 720 | 1,259 | 604 | 655 | 1,396 | 661 | 735 | 1,772 | 876 | 896 |
| 安芸郡 | 912 | 460 | 452 | 863 | 442 | 421 | 1,107 | 572 | 535 | 1,252 | 638 | 614 |
| 東洋町 | 117 | 62 | 55 | 130 | 76 | 54 | 178 | 94 | 84 | 177 | 94 | 83 |
| 奈半利町 | 152 | 69 | 83 | 133 | 59 | 74 | 213 | 104 | 109 | 260 | 128 | 132 |
| 田野町 | 131 | 72 | 59 | 147 | 76 | 71 | 193 | 95 | 98 | 199 | 102 | 97 |
| 安田町 | 143 | 67 | 76 | 143 | 84 | 59 | 192 | 95 | 97 | 192 | 100 | 92 |
| 北川村 | 58 | 31 | 27 | 55 | 30 | 25 | 68 | 38 | 30 | 98 | 53 | 45 |
| 馬路村 | 50 | 24 | 26 | 50 | 23 | 27 | 58 | 35 | 23 | 62 | 30 | 32 |
| 芸西村 | 261 | 135 | 126 | 205 | 94 | 111 | 205 | 111 | 94 | 264 | 131 | 133 |
| 長岡郡 | 356 | 185 | 171 | 324 | 179 | 145 | 406 | 219 | 187 | 563 | 304 | 259 |
| 本山町 | 232 | 125 | 107 | 184 | 90 | 94 | 211 | 123 | 88 | 241 | 125 | 116 |
| 大豊町 | 124 | 60 | 64 | 140 | 89 | 51 | 195 | 96 | 99 | 322 | 179 | 143 |
| 土佐郡 | 173 | 96 | 77 | 202 | 98 | 104 | 268 | 152 | 116 | 305 | 168 | 137 |
| 土佐町 | 164 | 89 | 75 | 181 | 89 | 92 | 247 | 138 | 109 | 274 | 147 | 127 |
| 大川村 | 9 | 7 | 2 | 21 | 9 | 12 | 21 | 14 | 7 | 31 | 21 | 10 |
| 吾川郡 | 1,628 | 861 | 767 | 1,465 | 693 | 772 | 1,789 | 833 | 956 | 2,208 | 1,088 | 1,120 |
| いの町 | 1,390 | 726 | 664 | 1,259 | 588 | 671 | 1,506 | 680 | 826 | 1,841 | 896 | 945 |
| 仁淀川町 | 238 | 135 | 103 | 206 | 105 | 101 | 283 | 153 | 130 | 367 | 192 | 175 |
| 高岡郡 | 3,116 | 1,574 | 1,542 | 2,795 | 1,383 | 1,412 | 3,267 | 1,629 | 1,638 | 4,148 | 2,078 | 2,070 |
| 中土佐町 | 402 | 199 | 203 | 350 | 177 | 173 | 355 | 179 | 176 | 508 | 246 | 262 |
| 佐川町 | 753 | 369 | 384 | 679 | 318 | 361 | 790 | 379 | 411 | 930 | 472 | 458 |
| 越知町 | 300 | 164 | 136 | 283 | 141 | 142 | 305 | 147 | 158 | 412 | 202 | 210 |
| 禰原町 | 192 | 105 | 87 | 163 | 90 | 73 | 190 | 112 | 78 | 261 | 135 | 126 |
| 日高村 | 268 | 132 | 136 | 268 | 122 | 146 | 285 | 139 | 146 | 349 | 169 | 180 |
| 津野町 | 334 | 168 | 166 | 243 | 127 | 116 | 348 | 177 | 171 | 427 | 212 | 215 |
| 四万十町 | 867 | 437 | 430 | 809 | 408 | 401 | 994 | 496 | 498 | 1,261 | 642 | 619 |
| 幡多郡 | 994 | 497 | 497 | 863 | 438 | 425 | 1,080 | 534 | 546 | 1,408 | 691 | 717 |
| 大月町 | 270 | 123 | 147 | 209 | 113 | 96 | 318 | 155 | 163 | 442 | 230 | 212 |
| 三原村 | 80 | 41 | 39 | 65 | 32 | 33 | 94 | 50 | 44 | 119 | 61 | 58 |
| 黒潮町 | 644 | 333 | 311 | 589 | 293 | 296 | 668 | 329 | 339 | 847 | 400 | 447 |

※推計人口は、国勢調査結果を基礎数値とし、住民基本台帳ネットワークシステムの人口(速報値)を使用して計算しています。
したがって、年齢階級によっては人数がマイナスとなる場合には、「-」で表記していますので、3区分の年齢別とは数値が一致しな

単位:人

| 60～64歳 | | | 65～69歳 | | | 70～74歳 | | | 75～79歳 | | | |
|--------|--------|--------|--------|--------|--------|--------|--------|--------|--------|--------|--------|-------|
| 総数 | 男 | 女 | 総数 | 男 | 女 | 総数 | 男 | 女 | 総数 | 男 | 女 | |
| 57,618 | 27,952 | 29,666 | 61,765 | 29,847 | 31,918 | 50,418 | 22,750 | 27,668 | 42,079 | 17,655 | 24,424 | 県計 |
| 45,537 | 21,839 | 23,698 | 49,465 | 23,693 | 25,772 | 39,698 | 17,931 | 21,767 | 31,770 | 13,299 | 18,471 | 市計 |
| 12,081 | 6,113 | 5,968 | 12,300 | 6,154 | 6,146 | 10,720 | 4,819 | 5,901 | 10,309 | 4,356 | 5,953 | 郡計 |
| 23,906 | 11,311 | 12,595 | 26,145 | 12,364 | 13,781 | 20,599 | 9,188 | 11,411 | 15,855 | 6,526 | 9,329 | 高知市 |
| 1,465 | 708 | 757 | 1,635 | 798 | 837 | 1,414 | 627 | 787 | 1,154 | 541 | 613 | 室戸市 |
| 1,576 | 771 | 805 | 1,693 | 791 | 902 | 1,440 | 666 | 774 | 1,259 | 535 | 724 | 安芸市 |
| 3,566 | 1,724 | 1,842 | 3,888 | 1,899 | 1,989 | 2,965 | 1,330 | 1,635 | 2,377 | 983 | 1,394 | 南国市 |
| 2,260 | 1,122 | 1,138 | 2,545 | 1,257 | 1,288 | 2,061 | 948 | 1,113 | 1,515 | 685 | 830 | 土佐市 |
| 1,973 | 1,008 | 965 | 1,961 | 966 | 995 | 1,807 | 844 | 963 | 1,409 | 611 | 798 | 須崎市 |
| 1,933 | 918 | 1,015 | 1,901 | 913 | 988 | 1,418 | 653 | 765 | 1,352 | 563 | 789 | 宿毛市 |
| 1,410 | 716 | 694 | 1,550 | 748 | 802 | 1,415 | 661 | 754 | 1,199 | 490 | 709 | 土佐清水市 |
| 2,907 | 1,395 | 1,512 | 2,994 | 1,460 | 1,534 | 2,271 | 1,048 | 1,223 | 2,070 | 849 | 1,221 | 四万十市 |
| 2,381 | 1,120 | 1,261 | 2,717 | 1,332 | 1,385 | 2,251 | 1,037 | 1,214 | 1,743 | 770 | 973 | 香南市 |
| 2,160 | 1,046 | 1,114 | 2,436 | 1,165 | 1,271 | 2,057 | 929 | 1,128 | 1,837 | 746 | 1,091 | 香美市 |
| 1,510 | 743 | 767 | 1,599 | 760 | 839 | 1,419 | 640 | 779 | 1,440 | 601 | 839 | 安芸郡 |
| 281 | 143 | 138 | 251 | 121 | 130 | 249 | 128 | 121 | 238 | 101 | 137 | 東洋町 |
| 280 | 129 | 151 | 303 | 139 | 164 | 254 | 124 | 130 | 280 | 110 | 170 | 奈半利町 |
| 225 | 117 | 108 | 239 | 114 | 125 | 196 | 85 | 111 | 237 | 80 | 157 | 田野町 |
| 247 | 118 | 129 | 250 | 132 | 118 | 231 | 104 | 127 | 234 | 101 | 133 | 安田町 |
| 109 | 53 | 56 | 107 | 56 | 51 | 94 | 36 | 58 | 119 | 52 | 67 | 北川村 |
| 77 | 43 | 34 | 64 | 28 | 36 | 81 | 27 | 54 | 66 | 33 | 33 | 馬路村 |
| 291 | 140 | 151 | 385 | 170 | 215 | 314 | 136 | 178 | 266 | 124 | 142 | 芸西村 |
| 637 | 332 | 305 | 710 | 348 | 362 | 712 | 304 | 408 | 800 | 331 | 469 | 長岡郡 |
| 280 | 146 | 134 | 330 | 159 | 171 | 300 | 142 | 158 | 307 | 122 | 185 | 本山町 |
| 357 | 186 | 171 | 380 | 189 | 191 | 412 | 162 | 250 | 493 | 209 | 284 | 大豊町 |
| 374 | 191 | 183 | 339 | 170 | 169 | 338 | 153 | 185 | 382 | 170 | 212 | 土佐郡 |
| 346 | 177 | 169 | 314 | 151 | 163 | 318 | 146 | 172 | 350 | 156 | 194 | 土佐町 |
| 28 | 14 | 14 | 25 | 19 | 6 | 20 | 7 | 13 | 32 | 14 | 18 | 大川村 |
| 2,572 | 1,302 | 1,270 | 2,650 | 1,327 | 1,323 | 2,254 | 1,011 | 1,243 | 2,027 | 855 | 1,172 | 吾川郡 |
| 2,083 | 1,043 | 1,040 | 2,096 | 1,037 | 1,059 | 1,686 | 769 | 917 | 1,450 | 612 | 838 | いの町 |
| 489 | 259 | 230 | 554 | 290 | 264 | 568 | 242 | 326 | 577 | 243 | 334 | 仁淀川町 |
| 5,224 | 2,667 | 2,557 | 5,142 | 2,608 | 2,534 | 4,508 | 2,043 | 2,465 | 4,319 | 1,824 | 2,495 | 高岡郡 |
| 681 | 381 | 300 | 627 | 311 | 316 | 576 | 264 | 312 | 535 | 237 | 298 | 中土佐町 |
| 1,155 | 562 | 593 | 1,138 | 585 | 553 | 968 | 478 | 490 | 880 | 362 | 518 | 佐川町 |
| 447 | 231 | 216 | 538 | 265 | 273 | 511 | 228 | 283 | 432 | 191 | 241 | 越知町 |
| 343 | 179 | 164 | 310 | 159 | 151 | 276 | 121 | 155 | 287 | 123 | 164 | 禰原町 |
| 449 | 217 | 232 | 494 | 253 | 241 | 395 | 158 | 237 | 322 | 149 | 173 | 日高村 |
| 545 | 292 | 253 | 479 | 244 | 235 | 440 | 202 | 238 | 442 | 179 | 263 | 津野町 |
| 1,604 | 805 | 799 | 1,556 | 791 | 765 | 1,342 | 592 | 750 | 1,421 | 583 | 838 | 四万十町 |
| 1,764 | 878 | 886 | 1,860 | 941 | 919 | 1,489 | 668 | 821 | 1,341 | 575 | 766 | 幡多郡 |
| 524 | 280 | 244 | 551 | 294 | 257 | 431 | 196 | 235 | 419 | 171 | 248 | 大月町 |
| 129 | 57 | 72 | 144 | 65 | 79 | 127 | 60 | 67 | 125 | 51 | 74 | 三原村 |
| 1,111 | 541 | 570 | 1,165 | 582 | 583 | 931 | 412 | 519 | 797 | 353 | 444 | 黒潮町 |

場合があります。

<年齢別(5歳階級)人口>

単位:人

| | 80～84歳 | | | 85歳以上 | | |
|-------|--------|--------|--------|--------|--------|--------|
| | 総数 | 男 | 女 | 総数 | 男 | 女 |
| 県計 | 38,954 | 14,797 | 24,157 | 43,867 | 12,266 | 31,601 |
| 市計 | 28,739 | 10,671 | 18,068 | 31,949 | 8,811 | 23,138 |
| 郡計 | 10,215 | 4,126 | 6,089 | 11,918 | 3,455 | 8,463 |
| 高知市 | 13,996 | 5,049 | 8,947 | 15,095 | 4,046 | 11,049 |
| 室戸市 | 941 | 358 | 583 | 998 | 267 | 731 |
| 安芸市 | 1,017 | 400 | 617 | 1,216 | 374 | 842 |
| 南国市 | 2,231 | 789 | 1,442 | 2,504 | 691 | 1,813 |
| 土佐市 | 1,447 | 548 | 899 | 1,776 | 492 | 1,284 |
| 須崎市 | 1,398 | 541 | 857 | 1,612 | 446 | 1,166 |
| 宿毛市 | 1,275 | 467 | 808 | 1,336 | 373 | 963 |
| 土佐清水市 | 1,111 | 447 | 664 | 1,201 | 353 | 848 |
| 四万十市 | 2,005 | 802 | 1,203 | 2,319 | 637 | 1,682 |
| 香南市 | 1,537 | 600 | 937 | 1,808 | 506 | 1,302 |
| 香美市 | 1,781 | 670 | 1,111 | 2,084 | 626 | 1,458 |
| 安芸郡 | 1,262 | 504 | 758 | 1,456 | 387 | 1,069 |
| 東洋町 | 207 | 83 | 124 | 220 | 62 | 158 |
| 奈半利町 | 249 | 98 | 151 | 302 | 79 | 223 |
| 田野町 | 190 | 82 | 108 | 203 | 53 | 150 |
| 安田町 | 228 | 90 | 138 | 210 | 65 | 145 |
| 北川村 | 106 | 40 | 66 | 114 | 34 | 80 |
| 馬路村 | 66 | 31 | 35 | 64 | 17 | 47 |
| 芸西村 | 216 | 80 | 136 | 343 | 77 | 266 |
| 長岡郡 | 794 | 306 | 488 | 903 | 282 | 621 |
| 本山町 | 299 | 116 | 183 | 378 | 115 | 263 |
| 大豊町 | 495 | 190 | 305 | 525 | 167 | 358 |
| 土佐郡 | 412 | 170 | 242 | 490 | 139 | 351 |
| 土佐町 | 377 | 156 | 221 | 445 | 123 | 322 |
| 大川村 | 35 | 14 | 21 | 45 | 16 | 29 |
| 吾川郡 | 1,913 | 796 | 1,117 | 2,357 | 707 | 1,650 |
| いの町 | 1,340 | 560 | 780 | 1,530 | 461 | 1,069 |
| 仁淀川町 | 573 | 236 | 337 | 827 | 246 | 581 |
| 高岡郡 | 4,494 | 1,805 | 2,689 | 5,202 | 1,519 | 3,683 |
| 中土佐町 | 602 | 241 | 361 | 669 | 186 | 483 |
| 佐川町 | 859 | 340 | 519 | 1,063 | 315 | 748 |
| 越知町 | 513 | 194 | 319 | 680 | 191 | 489 |
| 禰原町 | 326 | 134 | 192 | 345 | 117 | 228 |
| 日高村 | 331 | 120 | 211 | 345 | 108 | 237 |
| 津野町 | 480 | 200 | 280 | 551 | 165 | 386 |
| 四万十町 | 1,383 | 576 | 807 | 1,549 | 437 | 1,112 |
| 幡多郡 | 1,340 | 545 | 795 | 1,510 | 421 | 1,089 |
| 大月町 | 411 | 175 | 236 | 457 | 122 | 335 |
| 三原村 | 145 | 67 | 78 | 163 | 55 | 108 |
| 黒潮町 | 784 | 303 | 481 | 890 | 244 | 646 |

※推計人口は、国勢調査結果を基礎数値とし、住民基本台帳ネットワークシステムの人口(速報値)を使用して計算しています。したがって、年齢階級によっては人数がマイナスとなる場合には、「-」で表記していますので、3区分の年齢別とは数値が一致しない場合があります。

<前月中の人口動態>

| | 自然動態 | | | 社会動態 | | | | | | | 増減総数 |
|-------|------|------|-------|-------|-----|-------|-------|-----|-------|-------|-------|
| | 出生者数 | 死亡者数 | 自然増減数 | 転入者数 | その他 | 計 | 転出者数 | その他 | 計 | 社会増減数 | |
| 県計 | 442 | 768 | △ 326 | 1,327 | 81 | 1,408 | 1,272 | 26 | 1,298 | 110 | △ 216 |
| 市計 | 373 | 569 | △ 196 | 1,103 | 76 | 1,179 | 1,013 | 17 | 1,030 | 149 | △ 47 |
| 郡計 | 69 | 199 | △ 130 | 224 | 5 | 229 | 259 | 9 | 268 | △ 39 | △ 169 |
| 高知市 | 238 | 273 | △ 35 | 600 | 8 | 608 | 519 | 4 | 523 | 85 | 50 |
| 室戸市 | 3 | 26 | △ 23 | 24 | 1 | 25 | 31 | 0 | 31 | △ 6 | △ 29 |
| 安芸市 | 12 | 17 | △ 5 | 22 | 0 | 22 | 38 | 0 | 38 | △ 16 | △ 21 |
| 南国市 | 26 | 41 | △ 15 | 131 | 2 | 133 | 102 | 3 | 105 | 28 | 13 |
| 土佐市 | 13 | 38 | △ 25 | 45 | 7 | 52 | 52 | 1 | 53 | △ 1 | △ 26 |
| 須崎市 | 11 | 31 | △ 20 | 49 | 51 | 100 | 48 | 3 | 51 | 49 | 29 |
| 宿毛市 | 11 | 12 | △ 1 | 21 | 2 | 23 | 37 | 0 | 37 | △ 14 | △ 15 |
| 土佐清水市 | 7 | 31 | △ 24 | 18 | 3 | 21 | 19 | 0 | 19 | 2 | △ 22 |
| 四万十市 | 20 | 49 | △ 29 | 53 | 1 | 54 | 48 | 0 | 48 | 6 | △ 23 |
| 香南市 | 22 | 19 | 3 | 88 | 1 | 89 | 69 | 3 | 72 | 17 | 20 |
| 香美市 | 10 | 32 | △ 22 | 52 | 0 | 52 | 50 | 3 | 53 | △ 1 | △ 23 |
| 安芸郡 | 12 | 26 | △ 14 | 43 | 4 | 47 | 40 | 0 | 40 | 7 | △ 7 |
| 東洋町 | 0 | 4 | △ 4 | 4 | 1 | 5 | 3 | 0 | 3 | 2 | △ 2 |
| 奈半利町 | 1 | 7 | △ 6 | 10 | 0 | 10 | 13 | 0 | 13 | △ 3 | △ 9 |
| 田野町 | 1 | 4 | △ 3 | 3 | 0 | 3 | 8 | 0 | 8 | △ 5 | △ 8 |
| 安田町 | 2 | 3 | △ 1 | 4 | 0 | 4 | 1 | 0 | 1 | 3 | 2 |
| 北川村 | 1 | 2 | △ 1 | 8 | 0 | 8 | 8 | 0 | 8 | 0 | △ 1 |
| 馬路村 | 3 | 0 | 3 | 2 | 0 | 2 | 1 | 0 | 1 | 1 | 4 |
| 芸西村 | 4 | 6 | △ 2 | 12 | 3 | 15 | 6 | 0 | 6 | 9 | 7 |
| 長岡郡 | 3 | 12 | △ 9 | 11 | 1 | 12 | 14 | 3 | 17 | △ 5 | △ 14 |
| 本山町 | 1 | 6 | △ 5 | 6 | 1 | 7 | 5 | 0 | 5 | 2 | △ 3 |
| 大豊町 | 2 | 6 | △ 4 | 5 | 0 | 5 | 9 | 3 | 12 | △ 7 | △ 11 |
| 土佐郡 | 2 | 7 | △ 5 | 8 | 0 | 8 | 10 | 0 | 10 | △ 2 | △ 7 |
| 土佐町 | 2 | 7 | △ 5 | 8 | 0 | 8 | 9 | 0 | 9 | △ 1 | △ 6 |
| 大川村 | 0 | 0 | 0 | 0 | 0 | 0 | 1 | 0 | 1 | △ 1 | △ 1 |
| 吾川郡 | 8 | 32 | △ 24 | 64 | 0 | 64 | 75 | 5 | 80 | △ 16 | △ 40 |
| いの町 | 8 | 24 | △ 16 | 50 | 0 | 50 | 53 | 3 | 56 | △ 6 | △ 22 |
| 仁淀川町 | 0 | 8 | △ 8 | 14 | 0 | 14 | 22 | 2 | 24 | △ 10 | △ 18 |
| 高岡郡 | 32 | 93 | △ 61 | 77 | 0 | 77 | 106 | 0 | 106 | △ 29 | △ 90 |
| 中土佐町 | 4 | 9 | △ 5 | 2 | 0 | 2 | 13 | 0 | 13 | △ 11 | △ 16 |
| 佐川町 | 8 | 17 | △ 9 | 28 | 0 | 28 | 26 | 0 | 26 | 2 | △ 7 |
| 越知町 | 2 | 11 | △ 9 | 11 | 0 | 11 | 11 | 0 | 11 | 0 | △ 9 |
| 禰原町 | 1 | 6 | △ 5 | 3 | 0 | 3 | 11 | 0 | 11 | △ 8 | △ 13 |
| 日高村 | 2 | 7 | △ 5 | 5 | 0 | 5 | 13 | 0 | 13 | △ 8 | △ 13 |
| 津野町 | 2 | 11 | △ 9 | 11 | 0 | 11 | 8 | 0 | 8 | 3 | △ 6 |
| 四万十町 | 13 | 32 | △ 19 | 17 | 0 | 17 | 24 | 0 | 24 | △ 7 | △ 26 |
| 幡多郡 | 12 | 29 | △ 17 | 21 | 0 | 21 | 14 | 1 | 15 | 6 | △ 11 |
| 大月町 | 2 | 10 | △ 8 | 2 | 0 | 2 | 4 | 0 | 4 | △ 2 | △ 10 |
| 三原村 | 2 | 2 | 0 | 2 | 0 | 2 | 1 | 0 | 1 | 1 | 1 |
| 黒潮町 | 8 | 17 | △ 9 | 17 | 0 | 17 | 9 | 1 | 10 | 7 | △ 2 |

※住民基本台帳ネットワークシステムの記載数・削除数による人口動態であり、前月推計人口に増減総数を加えても、当月推計人口とは、必ずしも一致しません。

高知市消費者物価指数〈平成26年9月分〉

総務省統計局 平成26年10月31日公表

総合で 103.7 (平成22年=100)

平成26年9月の消費者物価指数は、総合で103.7となりました。前月比は同水準となり、前年同月比は3.3%の上昇となりました。

生鮮食品を除く総合は102.7となりました。前月比は0.4%の下落となり、前年同月比は2.5%の上昇となりました。

食料（酒類を除く）及びエネルギーを除く総合は100.3となりました。前月比は0.3%の下落となり、前年同月比は2.2%の上昇となりました。

前月比は同水準

| 前月比 | 上昇した主なもの | 下落した主なもの |
|-----|-------------|---------------|
| | 被服及び履物 3.6% | 家具・家事用品 △2.3% |
| | 食料 1.3% | 交通・通信 △1.8% |
| | 住居 0.2% | 教養娯楽 △1.4% |
| | 諸雑費 0.2% | 光熱・水道 △0.2% |

前年同月比は3.3%の上昇

| 前年同月比 | 上昇した主なもの | 下落した主なもの |
|-------|--------------|----------|
| | 食料 6.1% | |
| | 諸雑費 4.5% | |
| | 家具・家事用品 4.2% | |
| | 教養娯楽 4.2% | |
| | 光熱・水道 4.1% | |
| | 教育 1.8% | |
| | 保健医療 1.5% | |
| | 交通・通信 1.2% | |
| | 住居 1.0% | |

(高知市)

| | 総合 | 食料 | 住居 | 光熱・水道 | 家具・家事用品 | 被服及び履物 | 保健医療 | 交通・通信 | 教育 | 教養娯楽 | 諸雑費 |
|------------|-------|-------|------|-------|---------|--------|------|-------|------|-------|-------|
| ウェイト | 10000 | 2524 | 2035 | 677 | 331 | 433 | 424 | 1440 | 309 | 1174 | 653 |
| 平成25年9月 | 100.4 | 101.7 | 98.3 | 110.0 | 93.1 | 101.3 | 97.9 | 103.9 | 98.1 | 92.9 | 103.8 |
| 平成26年8月 | 103.7 | 106.5 | 99.2 | 114.7 | 99.3 | 97.8 | 99.4 | 107.1 | 99.9 | 98.1 | 108.4 |
| 平成26年9月 | 103.7 | 107.9 | 99.4 | 114.5 | 97.0 | 101.3 | 99.3 | 105.1 | 99.9 | 96.8 | 108.5 |
| 前月比 (%) | 0.0 | 1.3 | 0.2 | △0.2 | △2.3 | 3.6 | 0.0 | △1.8 | 0.0 | △1.4 | 0.2 |
| 前年同月比 (%) | 3.3 | 6.1 | 1.0 | 4.1 | 4.2 | 0.0 | 1.5 | 1.2 | 1.8 | 4.2 | 4.5 |
| 寄与度(前月比) | | 0.33 | 0.04 | △0.01 | △0.07 | 0.15 | 0.00 | △0.27 | 0.00 | △0.15 | 0.01 |
| 寄与度(前年同月比) | | 1.56 | 0.21 | 0.30 | 0.13 | 0.00 | 0.06 | 0.18 | 0.06 | 0.46 | 0.31 |

高知市消費者物価指数は総務省統計局『小売物価統計調査』の調査情報に基づいています。

高知市消費者物価指数

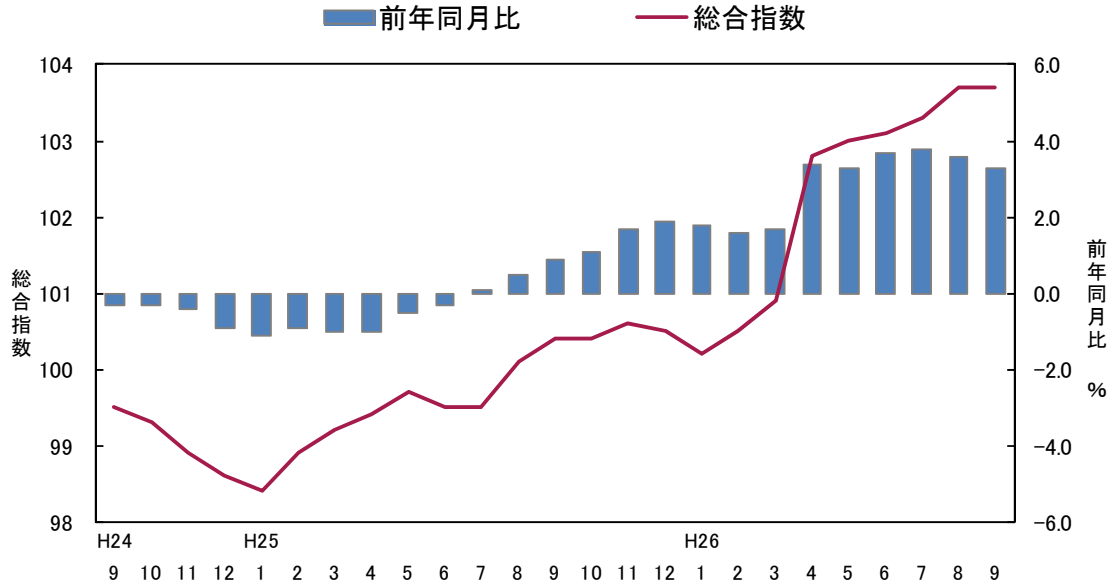

<参考> 全国消費者物価指数の動向

総合指数は平成22年を100として103.9となりました。前月比は0.2%の上昇となり、前年同月比は3.2%の上昇となりました。

(全国)

| | 総合 | 食料 | 住居 | 光熱・水道 | 家具・家事用品 | 被服及び履物 | 保健医療 | 交通・通信 | 教育 | 教養娯楽 | 諸雑費 |
|------------|-------|-------|------|--------|---------|--------|------|--------|-------|--------|-------|
| ウェイト | 10000 | 2525 | 2122 | 704 | 345 | 405 | 428 | 1421 | 334 | 1145 | 569 |
| 平成25年9月 | 100.6 | 100.3 | 99.0 | 115.1 | 89.2 | 102.5 | 97.9 | 103.9 | 98.9 | 93.9 | 104.4 |
| 平成26年8月 | 103.6 | 104.2 | 99.1 | 121.5 | 93.0 | 99.3 | 99.4 | 107.2 | 101.1 | 99.8 | 109.1 |
| 平成26年9月 | 103.9 | 105.4 | 99.1 | 121.2 | 92.9 | 105.3 | 99.4 | 106.4 | 101.1 | 98.3 | 109.1 |
| 前月比 (%) | 0.2 | 1.2 | 0.0 | △ 0.2 | 0.0 | 6.1 | 0.1 | △ 0.8 | 0.0 | △ 1.5 | 0.0 |
| 前年同月比 (%) | 3.2 | 5.1 | 0.1 | 5.3 | 4.2 | 2.8 | 1.6 | 2.4 | 2.2 | 4.7 | 4.5 |
| 寄与度(前月比) | | 0.30 | 0.00 | △ 0.02 | 0.00 | 0.24 | 0.00 | △ 0.11 | 0.00 | △ 0.17 | 0.00 |
| 寄与度(前年同月比) | | 1.28 | 0.02 | 0.43 | 0.13 | 0.11 | 0.06 | 0.36 | 0.07 | 0.50 | 0.27 |

(1) 食 料 指 数 107.9

前 月 比 (+) 1.3 %
前 年 同 月 比 (+) 6.1 %

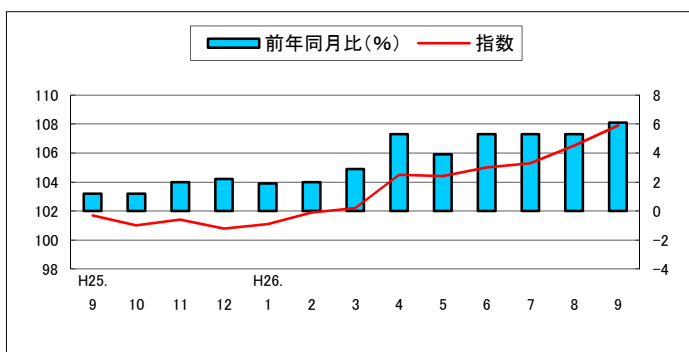

(2) 住 居 指 数 99.4

前 月 比 (+) 0.2 %
前 年 同 月 比 (+) 1.0 %

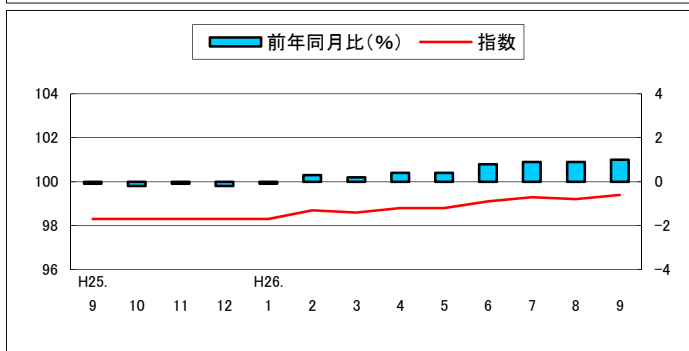

(3) 光 熱 ・ 水 道 指 数 114.5

前 月 比 (△) 0.2 %
前 年 同 月 比 (+) 4.1 %

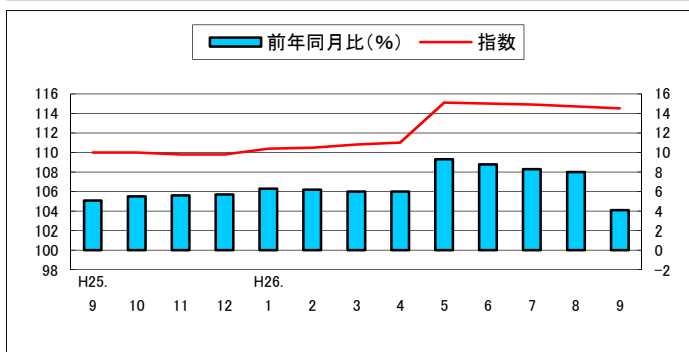

(4) 家 具 ・ 家 事 用 品 指 数 97.0

前 月 比 (△) 2.3 %
前 年 同 月 比 (+) 4.2 %

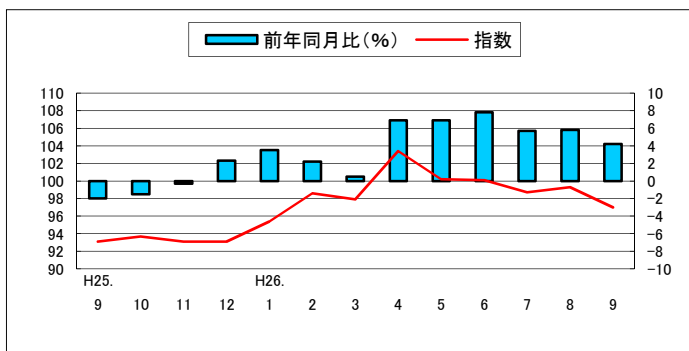

(5) 被 服 及 び 履 物 指 数 101.3

前 月 比 (+) 3.6 %
前 年 同 月 比 0.0 %

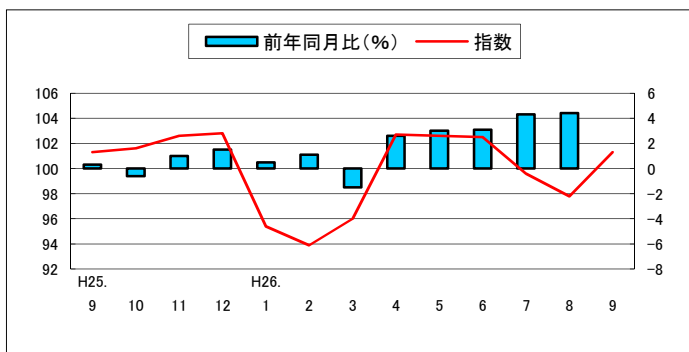

(6) 保健医療指数 99.3

前月比 0.0 %
前年同月比 (+) 1.5 %

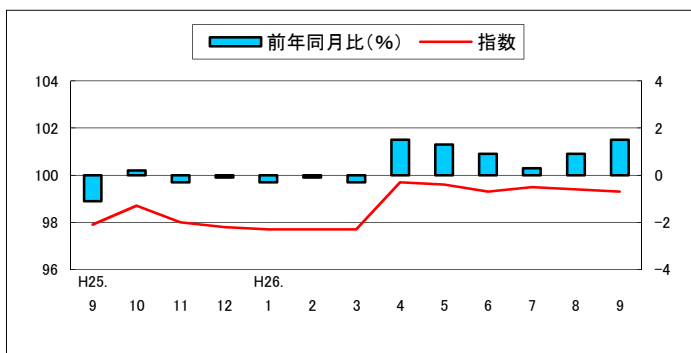

(7) 交通・通信指数 105.1

前月比 (△) 1.8 %
前年同月比 (+) 1.2 %

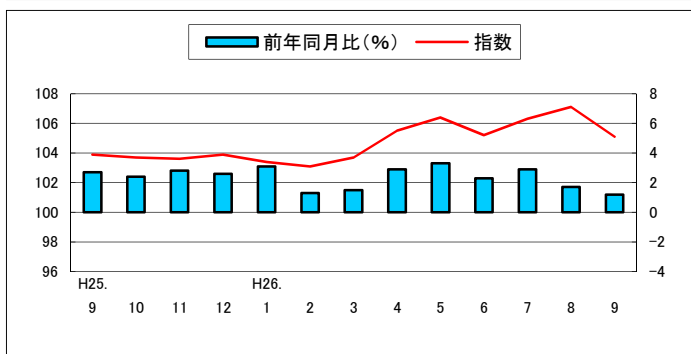

(8) 教育指数 99.9

前月比 0.0 %
前年同月比 (+) 1.8 %

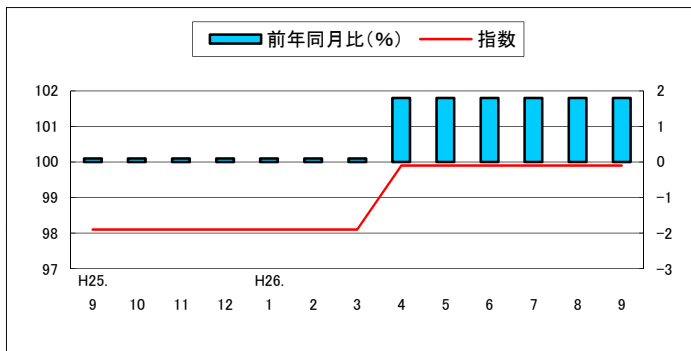

(9) 教養娯楽指数 96.8

前月比 (△) 1.4 %
前年同月比 (+) 4.2 %

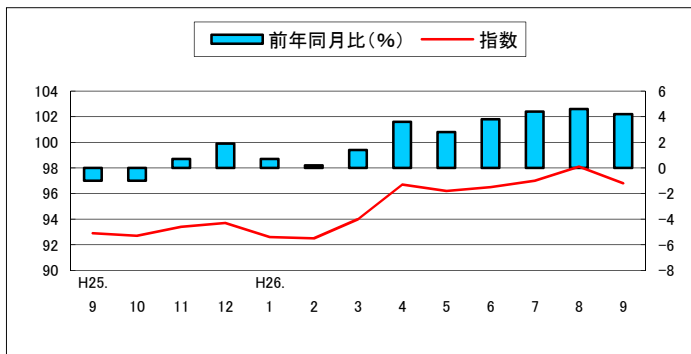

(10) 諸雑費指数 108.5

前月比 (+) 0.2 %
前年同月比 (+) 4.5 %

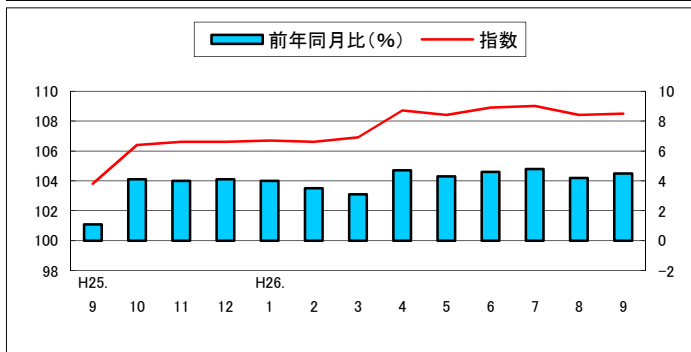

高知市中分類指数

(平成22年=100)

| 中分類 | ウエイト | 平成25年 | | 平成26年 | | 前月比 (%) | 前年 同月比 (%) |
|----------------|--------------|--------------|--------------|--------------|--------------|-------------|------------------|
| | | 平均 | 9月 | 8月 | 9月 | | |
| 総 合 | 10000 | 99.7 | 100.4 | 103.7 | 103.7 | 0.0 | 3.3 |
| 食料 | 2524 | 100.3 | 101.7 | 106.5 | 107.9 | 1.3 | 6.1 |
| 穀類 | 200 | 101.4 | 100.6 | 100.8 | 100.4 | △0.4 | △0.2 |
| 魚介類 | 214 | 103.8 | 106.2 | 118.3 | 122.2 | 3.2 | 15.0 |
| 肉類 | 182 | 97.5 | 98.6 | 111.6 | 113.5 | 1.7 | 15.1 |
| 乳卵類 | 90 | 96.6 | 97.3 | 103.4 | 103.9 | 0.5 | 6.9 |
| 野菜・海藻 | 233 | 99.2 | 102.8 | 107.8 | 126.7 | 17.6 | 23.3 |
| 果物 | 100 | 102.4 | 113.6 | 126.5 | 114.3 | △9.6 | 0.6 |
| 油脂・調味料 | 95 | 100.4 | 100.0 | 102.8 | 104.3 | 1.4 | 4.3 |
| 菓子類 | 205 | 95.0 | 95.0 | 100.0 | 98.8 | △1.2 | 4.0 |
| 調理食品 | 318 | 104.0 | 106.6 | 108.8 | 105.6 | △3.0 | △1.0 |
| 飲料 | 134 | 96.7 | 96.1 | 95.7 | 97.4 | 1.8 | 1.3 |
| 酒類 | 126 | 97.9 | 97.1 | 99.5 | 99.5 | 0.0 | 2.5 |
| 外食 | 626 | 101.4 | 101.6 | 104.8 | 104.9 | 0.1 | 3.2 |
| 住居 | 2035 | 98.4 | 98.3 | 99.2 | 99.4 | 0.2 | 1.0 |
| 家賃 | 1778 | 98.2 | 98.1 | 98.7 | 98.9 | 0.2 | 0.8 |
| 設備修繕・維持 | 257 | 99.6 | 99.7 | 102.6 | 102.5 | △0.1 | 2.8 |
| 光熱・水道 | 677 | 106.7 | 110.0 | 114.7 | 114.5 | △0.2 | 4.1 |
| 電気代 | 302 | 107.8 | 114.5 | 119.6 | 119.3 | △0.3 | 4.2 |
| ガス代 | 207 | 107.5 | 108.6 | 113.5 | 113.4 | △0.1 | 4.4 |
| 他の光熱 | 18 | 134.8 | 135.6 | 144.2 | 143.3 | △0.6 | 5.7 |
| 上下水道料 | 150 | 100.0 | 100.0 | 102.9 | 102.9 | 0.0 | 2.9 |
| 家具・家事用品 | 331 | 94.2 | 93.1 | 99.3 | 97.0 | △2.3 | 4.2 |
| 家庭用耐久財 | 124 | 81.2 | 79.5 | 87.4 | 81.7 | △6.5 | 2.8 |
| 室内装備品 | 19 | 105.3 | 102.6 | 103.9 | 102.2 | △1.6 | △0.3 |
| 寝具類 | 32 | 106.7 | 108.1 | 118.0 | 118.5 | 0.4 | 9.6 |
| 家事雑貨 | 63 | 100.1 | 98.3 | 100.7 | 101.0 | 0.2 | 2.8 |
| 家事用消耗品 | 67 | 101.4 | 101.4 | 109.2 | 108.2 | △0.9 | 6.6 |
| 家事サービス | 26 | 99.0 | 98.9 | 101.5 | 101.5 | 0.0 | 2.7 |
| 被服及び履物 | 433 | 98.5 | 101.3 | 97.8 | 101.3 | 3.6 | 0.0 |
| 衣料 | 187 | 96.8 | 99.8 | 95.4 | 100.4 | 5.2 | 0.5 |
| 和服 | 4 | 101.7 | 102.2 | 102.2 | 102.2 | 0.0 | 0.0 |
| 洋服 | 183 | 96.7 | 99.8 | 95.3 | 100.3 | 5.3 | 0.6 |
| シャツ・セーター・下着類 | 140 | 99.4 | 104.2 | 97.3 | 102.0 | 4.8 | △2.1 |
| シャツ・セーター類 | 107 | 99.9 | 106.1 | 95.1 | 101.7 | 7.0 | △4.1 |
| 下着類 | 33 | 97.8 | 97.9 | 104.5 | 103.0 | △1.4 | 5.2 |
| 履物類 | 49 | 98.8 | 98.8 | 104.7 | 105.5 | 0.7 | 6.8 |
| 他の被服類 | 34 | 101.8 | 101.3 | 98.3 | 95.3 | △3.0 | △5.9 |
| 被服関連サービス | 22 | 100.9 | 101.2 | 105.4 | 105.4 | 0.0 | 4.1 |

高知市消費者物価指数

(平成22年=100)

| | | 総合 | 食料 | 住居 | 光熱・水道 | 家具・家事用品 | 被服及び履物 | 保健医療 | 交通・通信 | 教育 | 教養娯楽 | 諸雑費 | 生鮮食品を除く総合 | 食料(酒類除く)及びエネルギーを除く総合 | | |
|-----------|---------|---------|---------|-------|-------|---------|--------|-------|-------|-------|-------|-------|-----------|----------------------|-------|------|
| 指数 | 平成21年平均 | 100.6 | 101.4 | 98.9 | 100.4 | 107.7 | 101.0 | 99.9 | 98.8 | 109.8 | 100.8 | 98.2 | 100.6 | 100.7 | | |
| | 22 | 100.0 | 100.0 | 100.0 | 100.0 | 100.0 | 100.0 | 100.0 | 100.0 | 100.0 | 100.0 | 100.0 | 100.0 | 100.0 | | |
| | 23 | 99.6 | 100.0 | 99.4 | 102.0 | 94.8 | 100.4 | 100.0 | 101.2 | 97.8 | 95.2 | 103.5 | 99.6 | 98.9 | | |
| | 24 | 99.6 | 100.5 | 98.9 | 104.0 | 95.5 | 99.9 | 98.9 | 101.4 | 98.0 | 94.1 | 102.9 | 99.5 | 98.4 | | |
| | 25 | 99.7 | 100.3 | 98.4 | 106.7 | 94.2 | 98.5 | 98.3 | 103.0 | 98.1 | 93.0 | 104.4 | 99.7 | 98.1 | | |
| | 数 | 平成25. 9 | 100.4 | 101.7 | 98.3 | 110.0 | 93.1 | 101.3 | 97.9 | 103.9 | 98.1 | 92.9 | 103.8 | 100.2 | 98.2 | |
| | | 10 | 100.4 | 101.0 | 98.3 | 110.0 | 93.7 | 101.6 | 98.7 | 103.7 | 98.1 | 92.7 | 106.4 | 100.3 | 98.5 | |
| | | 11 | 100.6 | 101.4 | 98.3 | 109.8 | 93.1 | 102.6 | 98.0 | 103.6 | 98.1 | 93.4 | 106.6 | 100.4 | 98.6 | |
| | | 12 | 100.5 | 100.8 | 98.3 | 109.8 | 93.1 | 102.8 | 97.8 | 103.9 | 98.1 | 93.7 | 106.6 | 100.4 | 98.7 | |
| | | 平成26. 1 | 100.2 | 101.1 | 98.3 | 110.4 | 95.4 | 95.4 | 97.7 | 103.4 | 98.1 | 92.6 | 106.7 | 100.0 | 98.0 | |
| | | 2 | 100.5 | 101.9 | 98.7 | 110.5 | 98.6 | 93.9 | 97.7 | 103.1 | 98.1 | 92.5 | 106.6 | 100.2 | 98.2 | |
| | | 3 | 100.9 | 102.2 | 98.6 | 110.8 | 97.9 | 96.0 | 97.7 | 103.7 | 98.1 | 94.0 | 106.9 | 100.6 | 98.7 | |
| | | 4 | 102.8 | 104.5 | 98.8 | 111.0 | 103.4 | 102.7 | 99.7 | 105.5 | 99.9 | 96.7 | 108.7 | 102.7 | 100.6 | |
| | | 5 | 103.0 | 104.4 | 98.8 | 115.1 | 100.2 | 102.6 | 99.6 | 106.4 | 99.9 | 96.2 | 108.4 | 102.8 | 100.4 | |
| | | 6 | 103.1 | 105.0 | 99.1 | 115.0 | 100.1 | 102.5 | 99.3 | 105.2 | 99.9 | 96.5 | 108.9 | 102.8 | 100.4 | |
| | | 7 | 103.3 | 105.3 | 99.3 | 114.9 | 98.7 | 99.6 | 99.5 | 106.3 | 99.9 | 97.0 | 109.0 | 102.9 | 100.5 | |
| | | 8 | 103.7 | 106.5 | 99.2 | 114.7 | 99.3 | 97.8 | 99.4 | 107.1 | 99.9 | 98.1 | 108.4 | 103.1 | 100.6 | |
| | | 9 | 103.7 | 107.9 | 99.4 | 114.5 | 97.0 | 101.3 | 99.3 | 105.1 | 99.9 | 96.8 | 108.5 | 102.7 | 100.3 | |
| | | 前月比 (%) | 平成25. 9 | 0.4 | 0.5 | 0.0 | 3.6 | △0.8 | 8.1 | △0.6 | △1.4 | 0.0 | △1.0 | △0.1 | 0.3 | △0.1 |
| | | | 10 | 0.0 | △0.7 | 0.0 | 0.0 | 0.6 | 0.3 | 0.8 | △0.2 | 0.0 | △0.2 | 2.4 | 0.1 | 0.3 |
| 11 | | | 0.2 | 0.4 | 0.0 | △0.2 | △0.6 | 1.0 | △0.7 | △0.1 | 0.0 | 0.8 | 0.2 | 0.2 | 0.1 | |
| 12 | | | △0.1 | △0.6 | 0.0 | 0.0 | 0.0 | 0.1 | △0.2 | 0.3 | 0.0 | 0.3 | 0.0 | 0.0 | 0.1 | |
| 平成26. 1 | | | △0.3 | 0.4 | 0.0 | 0.5 | 2.4 | △7.2 | 0.0 | △0.4 | 0.0 | △1.1 | 0.1 | △0.5 | △0.6 | |
| 2 | | | 0.3 | 0.8 | 0.4 | 0.2 | 3.4 | △1.6 | 0.0 | △0.3 | 0.0 | △0.1 | △0.1 | 0.2 | 0.2 | |
| 3 | 0.4 | | 0.2 | △0.1 | 0.2 | △0.7 | 2.3 | 0.0 | 0.5 | 0.0 | 1.6 | 0.3 | 0.4 | 0.5 | | |
| 4 | 1.9 | | 2.3 | 0.2 | 0.2 | 5.7 | 7.0 | 2.0 | 1.8 | 1.8 | 2.9 | 1.7 | 2.1 | 1.9 | | |
| 5 | 0.2 | | △0.1 | 0.0 | 3.7 | △3.1 | △0.1 | △0.1 | 0.8 | 0.0 | △0.5 | △0.3 | 0.1 | △0.2 | | |
| 6 | 0.1 | 0.6 | 0.3 | △0.1 | △0.1 | △0.1 | △0.4 | △1.0 | 0.0 | 0.3 | 0.5 | △0.1 | 0.0 | | | |
| 前年同月比 (%) | 平成25. 9 | 0.9 | 1.2 | △0.1 | 5.1 | △2.0 | 0.3 | △1.1 | 2.7 | 0.1 | △1.0 | 1.1 | 0.7 | △0.1 | | |
| | 10 | 1.1 | 1.2 | △0.2 | 5.5 | △1.5 | △0.6 | 0.2 | 2.4 | 0.1 | △1.0 | 4.1 | 0.9 | 0.3 | | |
| | 11 | 1.7 | 2.0 | △0.1 | 5.6 | △0.3 | 1.0 | △0.3 | 2.8 | 0.1 | 0.7 | 4.0 | 1.3 | 0.8 | | |
| | 12 | 1.9 | 2.2 | △0.2 | 5.7 | 2.3 | 1.5 | △0.1 | 2.6 | 0.1 | 1.9 | 4.1 | 1.6 | 1.1 | | |
| | 平成26. 1 | 1.8 | 1.9 | △0.1 | 6.3 | 3.5 | 0.5 | △0.3 | 3.1 | 0.1 | 0.7 | 4.0 | 1.5 | 0.8 | | |
| | 2 | 1.6 | 2.0 | 0.3 | 6.2 | 2.2 | 1.1 | △0.1 | 1.3 | 0.1 | 0.2 | 3.5 | 1.2 | 0.8 | | |
| | 3 | 1.7 | 2.9 | 0.2 | 6.0 | 0.5 | △1.5 | △0.3 | 1.5 | 0.1 | 1.4 | 3.1 | 1.3 | 0.8 | | |
| | 4 | 3.4 | 5.3 | 0.4 | 6.0 | 6.9 | 2.6 | 1.5 | 2.9 | 1.8 | 3.6 | 4.7 | 3.2 | 2.3 | | |
| | 5 | 3.3 | 3.9 | 0.4 | 9.3 | 6.9 | 3.0 | 1.3 | 3.3 | 1.8 | 2.8 | 4.3 | 3.2 | 2.2 | | |
| 6 | 3.7 | 5.3 | 0.8 | 8.8 | 7.8 | 3.1 | 0.9 | 2.3 | 1.8 | 3.8 | 4.6 | 3.3 | 2.4 | | | |
| 7 | 3.8 | 5.3 | 0.9 | 8.3 | 5.7 | 4.3 | 0.3 | 2.9 | 1.8 | 4.4 | 4.8 | 3.4 | 2.6 | | | |
| 8 | 3.6 | 5.3 | 0.9 | 8.0 | 5.8 | 4.4 | 0.9 | 1.7 | 1.8 | 4.6 | 4.2 | 3.2 | 2.5 | | | |
| 9 | 3.3 | 6.1 | 1.0 | 4.1 | 4.2 | 0.0 | 1.5 | 1.2 | 1.8 | 4.2 | 4.5 | 2.5 | 2.2 | | | |

高知市消費者物価指数年平均

(平成22年=100)

| 年 | 総合 | 前年比 (%) | 食料 | 住居 | 光熱 水道 | 家具 家事用品 | 被服及び 履物 | 保健医療 | 交通 通信 | 教育 | 教養娯楽 | 諸雑費 | 生鮮食品 を除く 総合 | 食料(酒類を 除く)及びエネルギー を除く総合 |
|-------|-------|------------|-------|-------|----------|------------|------------|-------|----------|-------|-------|-------|-------------------|-------------------------------|
| | | | | | | | | | | | | | | - |
| 昭和 45 | 33.4 | - | 31.1 | 32.9 | 34.1 | 80.0 | 30.3 | 40.1 | 40.1 | 15.9 | 40.4 | 32.7 | 33.5 | - |
| 46 | 35.8 | 7.2 | 33.4 | 33.9 | 35.6 | 84.4 | 33.5 | 40.9 | 42.6 | 17.5 | 44.5 | 34.5 | 35.9 | - |
| 47 | 37.8 | 5.5 | 35.0 | 37.8 | 35.9 | 86.4 | 35.5 | 44.5 | 45.2 | 18.8 | 46.4 | 36.9 | 38.0 | - |
| 48 | 42.4 | 12.3 | 39.8 | 41.4 | 36.8 | 98.1 | 43.8 | 43.9 | 48.9 | 20.5 | 51.6 | 38.9 | 42.7 | - |
| 49 | 51.6 | 21.8 | 49.6 | 46.8 | 47.1 | 127.1 | 53.0 | 47.5 | 58.6 | 24.3 | 63.2 | 44.5 | 52.0 | - |
| 50 | 57.7 | 11.7 | 56.3 | 49.8 | 52.3 | 133.1 | 56.3 | 54.5 | 65.6 | 31.1 | 72.7 | 50.2 | 58.0 | - |
| 51 | 63.1 | 9.4 | 61.4 | 55.4 | 57.5 | 135.6 | 62.9 | 58.3 | 71.9 | 35.5 | 76.9 | 58.7 | 63.3 | - |
| 52 | 68.8 | 9.0 | 65.6 | 62.5 | 62.6 | 142.7 | 69.4 | 61.4 | 83.0 | 41.0 | 81.7 | 62.9 | 69.2 | - |
| 53 | 71.9 | 4.4 | 67.4 | 69.8 | 62.0 | 144.3 | 73.8 | 67.0 | 83.7 | 45.7 | 84.7 | 64.4 | 72.7 | - |
| 54 | 74.3 | 3.3 | 68.8 | 71.7 | 63.6 | 148.3 | 78.3 | 67.9 | 89.4 | 48.2 | 86.2 | 66.0 | 75.3 | - |
| 55 | 80.1 | 7.8 | 74.2 | 75.1 | 85.9 | 161.9 | 81.8 | 68.8 | 95.6 | 50.8 | 92.4 | 72.5 | 80.6 | - |
| 56 | 83.2 | 3.9 | 76.9 | 77.8 | 90.3 | 172.4 | 85.5 | 71.3 | 98.1 | 53.3 | 96.8 | 75.3 | 83.9 | - |
| 57 | 85.7 | 2.9 | 77.9 | 79.7 | 94.6 | 170.0 | 91.0 | 73.5 | 103.3 | 57.2 | 98.8 | 77.1 | 86.6 | - |
| 58 | 86.5 | 0.9 | 79.5 | 80.9 | 94.3 | 172.4 | 86.7 | 74.2 | 102.8 | 60.0 | 101.3 | 79.9 | 87.4 | - |
| 59 | 88.4 | 2.2 | 81.5 | 82.3 | 93.6 | 180.0 | 88.3 | 76.6 | 103.6 | 61.9 | 103.3 | 82.0 | 89.2 | - |
| 60 | 90.4 | 2.4 | 83.7 | 84.2 | 94.2 | 181.1 | 91.9 | 81.3 | 104.9 | 63.8 | 105.4 | 83.1 | 91.1 | - |
| 61 | 90.8 | 0.4 | 84.0 | 85.1 | 91.3 | 180.3 | 92.6 | 82.7 | 104.6 | 65.4 | 106.9 | 84.3 | 91.6 | - |
| 62 | 90.6 | -0.2 | 83.4 | 86.9 | 86.5 | 177.6 | 91.8 | 84.3 | 104.6 | 65.8 | 107.3 | 84.9 | 91.6 | - |
| 63 | 91.4 | 0.8 | 84.9 | 88.0 | 85.0 | 177.1 | 92.9 | 84.2 | 104.4 | 66.9 | 107.6 | 85.0 | 92.0 | - |
| 平成 元 | 93.3 | 2.1 | 86.7 | 89.3 | 84.6 | 178.7 | 98.9 | 85.4 | 105.8 | 69.0 | 109.1 | 85.0 | 94.0 | - |
| 2 | 96.3 | 3.3 | 91.9 | 91.5 | 85.0 | 177.4 | 102.7 | 85.7 | 106.5 | 71.3 | 112.5 | 86.6 | 95.9 | - |
| 3 | 98.9 | 2.7 | 96.0 | 92.2 | 86.4 | 175.5 | 108.2 | 85.4 | 107.4 | 74.7 | 115.6 | 88.2 | 98.3 | - |
| 4 | 99.3 | 0.4 | 95.7 | 92.1 | 86.2 | 175.8 | 109.3 | 87.5 | 105.6 | 78.2 | 119.2 | 89.6 | 99.1 | - |
| 5 | 99.9 | 0.6 | 96.5 | 92.5 | 86.4 | 168.4 | 108.7 | 88.6 | 106.4 | 81.4 | 120.9 | 91.0 | 99.7 | - |
| 6 | 100.6 | 0.7 | 97.3 | 94.0 | 86.5 | 163.2 | 110.7 | 87.8 | 106.2 | 83.8 | 120.6 | 93.3 | 100.5 | - |
| 7 | 100.7 | 0.1 | 96.8 | 95.1 | 88.4 | 158.8 | 110.7 | 87.3 | 106.4 | 86.7 | 119.6 | 93.5 | 100.5 | - |
| 8 | 101.0 | 0.3 | 96.4 | 96.3 | 87.9 | 159.0 | 113.3 | 88.7 | 106.0 | 89.1 | 118.2 | 94.4 | 100.8 | - |
| 9 | 102.6 | 1.6 | 98.3 | 97.0 | 92.4 | 157.2 | 115.1 | 93.0 | 106.5 | 91.5 | 119.9 | 95.0 | 102.4 | - |
| 10 | 103.8 | 1.2 | 100.5 | 98.4 | 90.7 | 153.2 | 119.2 | 99.8 | 103.6 | 93.5 | 119.9 | 95.6 | 103.0 | - |
| 11 | 104.0 | 0.2 | 100.7 | 99.7 | 89.7 | 149.0 | 120.1 | 99.2 | 102.6 | 95.6 | 119.7 | 96.4 | 103.5 | - |
| 12 | 103.1 | -0.9 | 98.3 | 99.9 | 91.2 | 145.5 | 116.4 | 98.1 | 103.3 | 97.6 | 119.4 | 96.0 | 103.3 | - |
| 13 | 102.3 | -0.8 | 98.0 | 99.6 | 92.0 | 141.0 | 111.1 | 99.8 | 103.3 | 99.4 | 114.5 | 96.2 | 102.4 | - |
| 14 | 101.2 | -1.0 | 97.8 | 99.0 | 92.9 | 130.9 | 108.2 | 98.5 | 101.7 | 100.8 | 111.0 | 97.2 | 101.4 | - |
| 15 | 100.8 | -0.4 | 97.6 | 99.0 | 92.6 | 125.2 | 104.1 | 101.9 | 101.6 | 102.4 | 108.6 | 97.1 | 100.9 | - |
| 16 | 100.9 | 0.1 | 98.6 | 99.5 | 92.7 | 118.4 | 104.2 | 102.2 | 101.7 | 103.6 | 106.3 | 97.8 | 100.6 | - |
| 17 | 100.5 | -0.4 | 97.5 | 100.1 | 93.8 | 113.9 | 102.5 | 101.9 | 102.2 | 105.3 | 105.8 | 96.9 | 100.4 | 102.6 |
| 18 | 100.2 | -0.3 | 96.9 | 99.1 | 97.6 | 113.8 | 99.5 | 101.9 | 101.9 | 107.4 | 104.4 | 97.4 | 100.2 | 101.6 |
| 19 | 100.2 | 0.0 | 96.0 | 100.0 | 98.8 | 111.6 | 101.2 | 101.5 | 101.9 | 108.6 | 103.3 | 98.4 | 100.3 | 101.6 |
| 20 | 101.6 | 1.4 | 99.1 | 99.5 | 102.8 | 111.2 | 101.4 | 100.8 | 104.3 | 109.4 | 103.8 | 98.7 | 101.8 | 101.6 |
| 21 | 100.6 | -1.0 | 101.4 | 98.9 | 100.4 | 107.7 | 101.0 | 99.9 | 98.8 | 109.8 | 100.8 | 98.2 | 100.6 | 100.7 |
| 22 | 100.0 | -0.6 | 100.0 | 100.0 | 100.0 | 100.0 | 100.0 | 100.0 | 100.0 | 100.0 | 100.0 | 100.0 | 100.0 | 100.0 |
| 23 | 99.6 | -0.4 | 100.0 | 99.4 | 102.0 | 94.8 | 100.4 | 100.0 | 101.2 | 97.8 | 95.2 | 103.5 | 99.6 | 98.9 |
| 24 | 99.6 | 0.0 | 100.5 | 98.9 | 104.0 | 95.5 | 99.9 | 98.9 | 101.4 | 98.0 | 94.1 | 102.9 | 99.5 | 98.4 |
| 25 | 99.7 | 0.1 | 100.3 | 98.4 | 106.7 | 94.2 | 98.5 | 98.3 | 103.0 | 98.1 | 93.0 | 104.4 | 99.7 | 98.1 |

2014年11月10日

日本銀行高知支店

高知県金融経済概況

1. 概況

高知県の景気は、消費税率引き上げに伴う駆け込み需要の反動がみられているが、基調的には緩やかに回復しつつある。

最終需要の動向をみると、個人消費は、消費税率引き上げに伴う駆け込み需要の反動がみられているが、基調的には底堅く推移している。観光は持ち直しつつある。また、公共投資は高水準で推移しており、設備投資は持ち直している。一方、住宅投資は駆け込み需要の反動減が続いている。

この間、個人消費や観光を中心に、天候による影響がみられている。

製造業の生産は、業種によるバラツキがみられるものの、全体としては緩やかに持ち直している。

雇用・所得環境について、労働需給は緩やかな改善を続けており、雇用者所得も緩やかに持ち直している。

消費者物価は、前年比プラスで推移している。

企業倒産は、件数、負債金額とも、低めの水準で推移している。

先行きについては、国内需要と海外経済が基調的には緩やかに回復していく中で、県内景気も、消費税率引き上げに伴う駆け込み需要の反動の影響を受けつつも、緩やかな回復経路に復していくと考えられる。こうした中、当面は、消費税率引き上げに伴う影響等について注視していく必要がある。

2. 最終需要

(1) 個人消費

9月の販売動向をみると、百貨店売上高は、身の回り品や雑貨を中心に、前年を下回った(14/9月前年比:▲9.0%)。ショッピングセンター売上高やスーパー売上高は、食料品を中心に持ち直しつつある。コンビニエンスストア売上高は、新規出店効果等から、前年を上回って推移している。家電量販店販売額や乗用車新車登録台数(同:▲14.3%)は、駆け込み需要の反動減が続いている。旅行取扱高は、月々の振れを伴いつつも、底堅く推移している。

この間、10月上旬から中旬にかけて、台風による販売面への影響がみられている。

(2) 観光

県内の主要観光施設への入込客数は、各種イベント効果がみられた一方で、曜日構成の影響(今年は前年に比べ休日が1日少なく、3連休も1回少ない)もあって、前年を若干下回った(14/9月前年比:▲1.5%<速報>)。主要旅館・ホテルの宿泊客数は、団体客やビジネス客の増加等から、前年を上回った(同:+3.3%)。

この間、10月上旬から中旬にかけて、入込客数、宿泊客数ともに、台風による影響がみられている。

(3) 住宅投資

新設住宅着工戸数は、持家、貸家が減少した一方で、分譲が前年を上回ったことから、全体では前年並みとなった(14/9月前年比:0.0%、年度初来累計前年比:▲20.8%)。

(4) 設備投資

2014年度の設備投資額(14/9月短観ベース)は、前年度を3割強上回る計画(全産業:+35.7%、製造業:+47.3%、非製造業:+25.5%)。前回6月調査比では、維持・更新投資や能力増強投資、店舗の出店・改装の実施等から、上方修正となった。

(5) 公共投資

公共工事請負金額は、国、県、市町村による発注工事の減少から、前年を下回った(14/10月前年比:▲47.9%、年度初来累計前年比:▲1.3%)。

3. 生産

電子部品は、低めの生産水準で推移しているものの、一部で持ち直しの動きが続いている。製紙のうち、特殊工業紙をはじめとした情報関連製品は、全体として堅調に推移している。家庭紙は、持ち直しつつある。鉄鋼は、造船向けでは抑制的な生産が続いている一方、産業機械向けは高めの操業を続けている。この間、自動車向けは総じて高めの操業ながら、駆け込み需要の反動から生産水準を引き下げる動きもみられている。一般機械は、震災復興関連や災害対策関連、設備投資関連の需要増加等を背景に、高めの操業を続けている。窯業・土石は、海外向けの一部で弱めの動きがみられる一方、公共事業向けや民間建設向けでは高操業を続けている。食料品は、総じて横ばい圏内ながら、県外需要を中心に増加の動きもみられている。

4. 雇用・所得・物価

(1) 雇用・所得環境

労働需給をみると、有効求人倍率は緩やかな改善傾向にある(14/9月:0.85倍)ほか、常用労働者数は前年を上回った(14/8月前年比:+1.2%)。

賃金・所得面について、1人当りの現金給与総額は前年を上回った(14/8月前年比:+2.3%)。この結果、常用労働者数と1人当り現金給与総額の積として表わされる、雇用者所得は緩やかに持ち直している。

(2) 物価

消費者物価(高知市、生鮮食品を除く総合)は、消費税率引き上げの影響もあって、幅広い品目で前年を上回った(14/9月前年比:+2.5%)。

5. 金融

(1) 預貸金 …県内金融機関（銀行、信金、信組）ベース

実質預金は、個人預金や法人預金の増加から、前年比プラス基調を辿っている（14/9 月末残前年比：+1.4%）。

貸出は、地方公共団体向け等の増加から、前年を上回った（同：+1.3%）。

(2) 金利

貸出約定平均金利(銀行)は、低下基調を辿っている（14/9 月：1.738%）。

(3) 企業倒産

企業倒産は、件数が前年と同水準となったほか、負債金額は前年を下回った（14/9 月：倒産件数 4 件＜前年 4 件＞、負債金額 215 百万円＜同 370 百万円＞）。

以 上

金融統計 (2014年9月)

1. 銀行券

(単位：百万円)

| | 当 月 中 | | 前年同月中 | |
|-----|--------|--------|--------|--------|
| 発 行 | 31,445 | | 28,008 | |
| 還 収 | 18,914 | | 17,868 | |
| | 発行超 | 12,530 | 発行超 | 10,139 |

【出所：日本銀行高知支店】

2. 手形交換

(単位：百万円、枚、%)

| | 当 月 中 | | 前年同月中 | |
|------------|---------|--------|---------|--------|
| | 枚 数 | 金 額 | 枚 数 | 金 額 |
| 手形交換高(A) | 29,017枚 | 33,367 | 30,995枚 | 31,374 |
| 不渡手形(B) | 20枚 | 12 | 50枚 | 26 |
| 不渡発生率(B/A) | 0.07% | 0.04% | 0.16% | 0.08% |

【出所：高知手形交換所】

3. 金融機関預貸金

(単位：百万円、%)

| | 月 末 残 高 | | 月 中 増 減 | |
|-------|-----------|-------|---------|---------|
| | | 前 年 比 | | 前年同月増減 |
| 預 金 | 3,391,355 | 1.4% | ▲28,607 | ▲19,001 |
| 実質預金 | 3,390,866 | 1.4% | ▲27,785 | ▲18,938 |
| 貸 出 金 | 1,615,834 | 1.3% | ▲6,007 | 4,050 |

【出所：日本銀行高知支店】

(注)金融機関預貸金について

- ・国内銀行（ゆうちょ銀行を除く）、信用金庫、および信用組合の県内店舗ベース。
- ・特別国際金融取引勘定（オフショア勘定）を除く。
- ・実質預金は、預金から切手手形を控除したもの。
- ・貸出金については、中央政府向け貸出を除く。

(参考) 経済指標 (県内宿泊客数、金融関係)

| | 県内宿泊客数 (前年比、%) | | | |
|-------------|-------------------|------|------|------|
| | 西部 | 中部 | 東部 | 県全体 |
| 2012年 | 3.4 | 1.8 | 9.1 | 2.8 |
| 2013年 | -2.1 | 2.5 | -1.7 | 1.4 |
| 2013/10~12月 | 1.5 | 2.6 | -6.5 | 1.5 |
| 2014/1~3月 | -4.1 | -1.6 | -3.2 | -2.1 |
| 4~6月 | 4.5 | 0.4 | 8.6 | 1.9 |
| 7~9月 | -7.5 | 1.8 | 0.4 | 0.2 |
| 2014/5月 | 5.3 | 1.0 | 11.6 | 2.8 |
| 6月 | 29.0 | 0.4 | 29.0 | 6.6 |
| 7月 | 5.5 | 2.4 | 2.4 | 2.8 |
| 8月 | -20.8 | 1.0 | -9.0 | -3.6 |
| 9月 | 1.4 | 2.4 | 15.8 | 3.3 |
| 出所 | 日本銀行高知支店 | | | |

| | 銀行券発行高 (平残前年比、%) | 実質預金 (末残前年比、%) | | | 貸出金 (末残前年比、%) | | | 貸出約定平均金利 (総合、%) | |
|-------------|---------------------|--|-----|-----|------------------|-----|-----|--------------------------|-------|
| | 全国 | 高知 | 四国 | 全国 | 高知 | 四国 | 全国 | 高知 | 全国 |
| 2012年 | 2.1 | 0.1 | 1.4 | 2.5 | -0.5 | 0.8 | 1.9 | 1.891 | 1.364 |
| 2013年 | 3.3 | 1.8 | 3.5 | 4.4 | -0.3 | 2.6 | 3.5 | 1.802 | 1.258 |
| 2013/10~12月 | 3.6 | 1.8 | 3.5 | 4.4 | -0.3 | 2.6 | 3.5 | 1.802 | 1.258 |
| 2014/1~3月 | 3.9 | 1.2 | 3.1 | 3.2 | -0.0 | 2.2 | 2.7 | 1.773 | 1.234 |
| 4~6月 | 3.4 | 1.1 | 2.4 | 2.6 | 0.9 | 2.1 | 2.4 | 1.746 | 1.222 |
| 7~9月 | 3.5 | 1.4 | 2.8 | ... | 1.3 | 2.4 | ... | 1.738 | ... |
| 2014/5月 | 3.4 | 2.7 | 3.5 | 2.8 | 1.8 | 2.8 | 2.9 | 1.750 | 1.229 |
| 6月 | 3.4 | 1.1 | 2.4 | 2.6 | 0.9 | 2.1 | 2.4 | 1.746 | 1.222 |
| 7月 | 3.4 | 1.3 | 2.6 | 2.4 | 1.5 | 2.5 | 2.2 | 1.740 | 1.219 |
| 8月 | 3.5 | 1.6 | 2.9 | 2.7 | 1.9 | 2.9 | 2.2 | 1.736 | 1.214 |
| 9月 | 3.5 | 1.4 | 2.8 | ... | 1.3 | 2.4 | ... | 1.738 | ... |
| 出所 | 日本銀行 | 高知: 日本銀行高知支店 四国: 日本銀行松山支店 全国: 日本銀行 | | | | | | 高知: 日本銀行高知支店 全国: 日本銀行 | |

(注)

【本文中の使用計数等の出所】

- 百貨店売上高：J.フロントリテイリング株式会社ホームページ、乗用車新車登録台数：四国運輸局「自動車保有台数と販売状況速報」、主要観光施設への入込客数：高知県「月別観光施設利用実績」、新設住宅着工戸数：国土交通省「建築着工統計調査」、公共工事請負金額：西日本建設業保証株式会社「高知の公共工事動向」、有効求人倍率・新規求人倍率など：厚生労働省「一般職業紹介状況」、完全失業率：総務省「労働力調査」、常用労働者数・現金給与総額・雇用者所得など：高知県「毎月勤労統計調査地方調査」、消費者物価（高知市、生鮮食品を除く総合）：総務省「消費者物価指数」、企業倒産：東京商工リサーチ「倒産月報」。
- その他の項目は、日本銀行高知支店が個別に収集したもの。

【県内宿泊客数[※]】

- 12/4月、12/11月、12/12月、13/1月、13/4月、13/11月、13/12月、14/1月、14/4月に集計対象先の見直しを行っているため、計数は連続していない。直近見直し後は高知県内43社ベース。

※ 県内宿泊客数の前年同月比は、既存店ベースの値（既存店ベースとは、集計対象先の変更等があった場合、前年同月比を当年および前年とも集計の対象となった先のみで算出したもの）。また、前年比、前年同期比の算出は、月次の既存店の集計額の積み上げによって計算している。

【実質預金、貸出金】

- 高知については、国内銀行（ゆうちょ銀行を除く）、信用金庫、および信用組合の県内店舗ベース。特別国際金融取引勘定（オフショア勘定）を除く。実質預金は、預金から切手手形を控除したもの。貸出金については、中央政府向け貸出を除く。
- 四国については、国内銀行ベース。
- 全国については、国内銀行ベース。詳しくは、日本銀行「金融経済統計月報<金融7. 主要勘定(1)>」（本行ホームページ掲載）の注釈をご参照下さい。

【貸出約定平均金利】

- 高知については、高知県内に店舗を置く国内銀行（ゆうちょ銀行、三菱UFJ信託銀行を除く）の貸出平均金利（ストックベース）を貸出金残高で加重平均したもの。高知県内融資分、当座貸越を含むベース。
- 全国については、国内銀行平均。詳しくは、日本銀行「貸出約定平均金利」（本行ホームページ掲載）の注釈をご参照下さい。

【その他】

- p は速報値、r は改定値。

鉱工業生産指数の動向〈平成26年8月〉

高知県統計課
823-9783

〈概況〉

－ 生産 対前月比 8.7%減 －

平成26年8月の高知県鉱工業生産指数(季節調整済指数)は、鉱工業総合で87.9と前月に比べ8.7%減となりました。

(平成22年=100)

| 業 種 | 季節調整済 | | 原指数 |
|-------------------------|-------|-----------|-------------|
| | 指 数 | 増減率(前月比)% | 増減率(前年同月比)% |
| 鉱 工 業 総 合 | 87.9 | △8.7 | △9.4 |
| 製 造 工 業 総 合 | 87.5 | △9.0 | △9.3 |
| 鉄 鋼 業 | 102.1 | △0.1 | 3.9 |
| 機 械 ・ 電 気 機 械 工 業 | 56.5 | △23.1 | △14.5 |
| 窯 業 ・ 土 石 製 品 工 業 | 102.7 | △7.5 | △7.9 |
| 化 学 工 業 | 85.4 | 14.2 | △9.5 |
| パ ル プ ・ 紙 ・ 紙 加 工 品 工 業 | 86.9 | △2.0 | △8.6 |
| 織 維 工 業 | 127.6 | △4.6 | △18.9 |
| 木 材 ・ 木 製 品 工 業 | 107.3 | △6.9 | 0.0 |
| 食 料 品 工 業 | 113.7 | 0.0 | △9.4 |
| そ の 他 の 工 業 | 141.7 | △10.0 | 5.7 |
| 鉱 | 99.6 | △3.8 | △11.1 |

高知県の鉱工業生産指数

| 年 月 | | 業 種 | 業 種 | | | | | |
|-----------|-----------|-----|-------------|-------------|--------------|-------------|--------------|-------------|
| | | | 鉱工業総合 | 製造工業総合 | 鉄鋼業 | 機械・電気機械工業 | 窯業・土石製品工業 | 化学工業 |
| ウ エ イ ト | | | 10,000.0 | 9,710.1 | 409.6 | 3,555.5 | 625.0 | 320.4 |
| 年 平 均 | 平成 21 年 | | 99.9 | 100.2 | 87.6 | 96.9 | 94.7 | 131.5 |
| | 22 | | 100.0 | 100.0 | 100.0 | 100.0 | 100.0 | 100.0 |
| | 23 | | 103.2 | 103.3 | 118.2 | 102.1 | 95.5 | 99.9 |
| | 24 | | 95.8 | 95.6 | 98.7 | 84.3 | 101.0 | 94.3 |
| | 25 | | 96.1 | 95.7 | 95.5 | 74.6 | 106.5 | 92.4 |
| 原 指 数 | 平成25年 8 月 | | 94.8 | 94.3 | 90.0 | 76.5 | 97.2 | 81.0 |
| | 9 | | 87.9 | 87.2 | 101.3 | 73.3 | 101.6 | 82.4 |
| | 10 | | 93.3 | 93.3 | 101.2 | 74.5 | 108.1 | 80.4 |
| | 11 | | 103.4 | 102.8 | 94.9 | 85.8 | 121.8 | 57.6 |
| | 12 | | 106.8 | 106.3 | 105.6 | 73.9 | 127.1 | 94.8 |
| | 平成26年 1 | | 98.3 | 98.0 | 96.8 | 81.6 | 121.6 | 101.5 |
| | 2 | | 98.5 | 98.2 | 99.7 | 68.2 | 126.4 | 100.0 |
| | 3 | | 114.4 | 114.6 | 103.7 | 90.7 | 123.4 | 133.3 |
| | 4 | | 93.6 | 93.0 | 109.2 | 61.3 | 91.7 | 66.3 |
| | 5 | | 95.4 | 95.1 | 94.7 | 69.0 | 100.1 | 80.1 |
| | 6 | | 92.9 | 92.3 | 98.9 | 69.6 | 94.9 | 46.1 |
| | 7 | | 97.9 | 97.6 | 101.4 | 75.3 | 100.6 | 66.1 |
| | 8 | | 85.9 | 85.6 | 93.5 | 65.4 | 89.6 | 73.3 |
| 対前年同月比 | | | 90.6 | 90.7 | 103.9 | 85.5 | 92.1 | 90.5 |
| 季 節 調 整 済 | 平成25年 8 月 | | 95.3 | 94.7 | 97.2 | 64.1 | 110.9 | 90.8 |
| | 9 | | 96.2 | 95.7 | 102.5 | 76.8 | 107.1 | 90.2 |
| | 10 | | 95.7 | 95.6 | 100.6 | 74.1 | 97.8 | 83.7 |
| | 11 | | 99.6 | 99.2 | 97.5 | 79.0 | 105.4 | 72.6 |
| | 12 | | 100.1 | 99.6 | 104.1 | 79.7 | 107.4 | 87.1 |
| | 平成26年 1 | | 99.5 | 99.1 | 103.1 | 82.6 | 113.8 | 83.4 |
| | 2 | | 96.4 | 95.9 | 96.9 | 64.2 | 116.8 | 93.2 |
| | 3 | | 111.0 | 111.0 | 97.7 | 101.4 | 119.4 | 112.8 |
| | 4 | | 92.3 | 91.5 | 100.1 | 64.4 | 103.2 | 65.2 |
| | 5 | | 100.1 | 99.9 | 97.4 | 73.3 | 112.2 | 81.0 |
| | 6 | | 93.3 | 92.7 | 100.2 | 68.2 | 110.0 | 50.2 |
| | 7 | | 96.3 | 96.2 | 102.2 | 73.5 | 111.0 | 74.8 |
| | 8 | | 87.9 | 87.5 | 102.1 | 56.5 | 102.7 | 85.4 |
| 対前月比 | | | 91.3 | 91.0 | 99.9 | 76.9 | 92.5 | 114.2 |

※平成26年1月以降の季節指数は、暫定値として前年同月値を使用しています。

鈇工業生産指数の推移(季節調整済)
(平成22年=100)

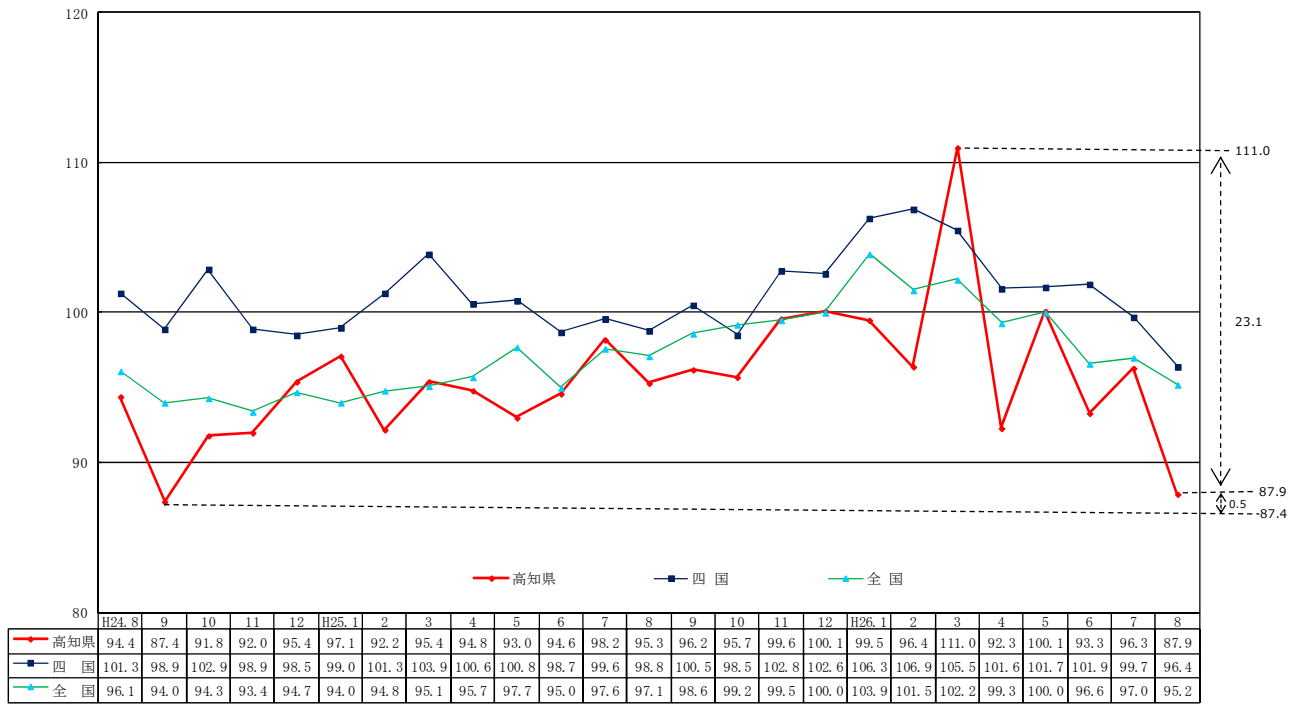

資料出所 四国：四国経済産業局
全国：経済産業省

(平成22年=100)

| パルプ・紙・紙加工品工業 | 繊維工業 | 木材・木製品工業 | 食料品工業 | その他の工業 | 鈇業 |
|--------------|--------------|--------------|--------------|--------------|-------------|
| 1,314.7 | 328.8 | 420.7 | 2,223.7 | 511.7 | 289.9 |
| 93.9 | 118.9 | 99.0 | 98.4 | 134.2 | 88.7 |
| 100.0 | 100.0 | 100.0 | 100.0 | 100.0 | 100.0 |
| 98.0 | 98.3 | 106.7 | 107.7 | 106.8 | 100.0 |
| 90.4 | 109.9 | 99.5 | 106.5 | 119.2 | 102.7 |
| 93.9 | 142.5 | 102.4 | 112.2 | 128.7 | 109.5 |
| 86.5 | 151.0 | 97.1 | 116.0 | 114.3 | 109.1 |
| 89.3 | 145.2 | 91.4 | 84.4 | 124.1 | 112.7 |
| 98.9 | 130.5 | 108.6 | 95.5 | 147.6 | 93.6 |
| 93.8 | 126.0 | 120.0 | 125.3 | 129.0 | 121.1 |
| 92.0 | 142.9 | 120.0 | 150.3 | 123.8 | 123.0 |
| 84.4 | 142.1 | 114.3 | 108.0 | 131.4 | 109.8 |
| 89.5 | 138.8 | 120.0 | 121.9 | 145.1 | 107.4 |
| 95.0 | 146.2 | 125.7 | 144.3 | 159.2 | 107.8 |
| 93.0 | 150.6 | 125.7 | 113.2 | 166.8 | 113.4 |
| 93.4 | 139.2 | 120.0 | 114.7 | 149.7 | 107.9 |
| 89.1 | 148.7 | 114.3 | 107.4 | 159.2 | 110.9 |
| 95.1 | 143.8 | 114.3 | 108.1 | 183.0 | 108.4 |
| 79.1 | 122.5 | 97.1 | 105.1 | 120.8 | 97.0 |
| 91.4 | 81.1 | 100.0 | 90.6 | 105.7 | 88.9 |
| 93.0 | 154.9 | 105.7 | 126.7 | 129.0 | 109.5 |
| 95.2 | 137.2 | 95.8 | 106.8 | 127.9 | 110.2 |
| 96.0 | 128.7 | 109.4 | 113.9 | 137.0 | 96.7 |
| 96.7 | 125.2 | 116.7 | 115.7 | 141.4 | 112.6 |
| 93.3 | 138.7 | 115.2 | 117.9 | 126.4 | 114.4 |
| 89.9 | 148.2 | 118.9 | 112.2 | 135.2 | 118.0 |
| 90.0 | 148.3 | 125.9 | 117.8 | 159.4 | 111.0 |
| 93.5 | 150.1 | 120.1 | 122.4 | 151.6 | 110.0 |
| 86.4 | 151.6 | 117.7 | 103.9 | 152.6 | 119.1 |
| 91.8 | 149.7 | 122.1 | 122.0 | 157.1 | 108.8 |
| 85.5 | 141.4 | 109.5 | 113.9 | 149.6 | 113.0 |
| 88.7 | 133.8 | 115.3 | 113.7 | 157.5 | 103.5 |
| 86.9 | 127.6 | 107.3 | 113.7 | 141.7 | 99.6 |
| 98.0 | 95.4 | 93.1 | 100.0 | 90.0 | 96.2 |

製造工業総合及び3分類平均

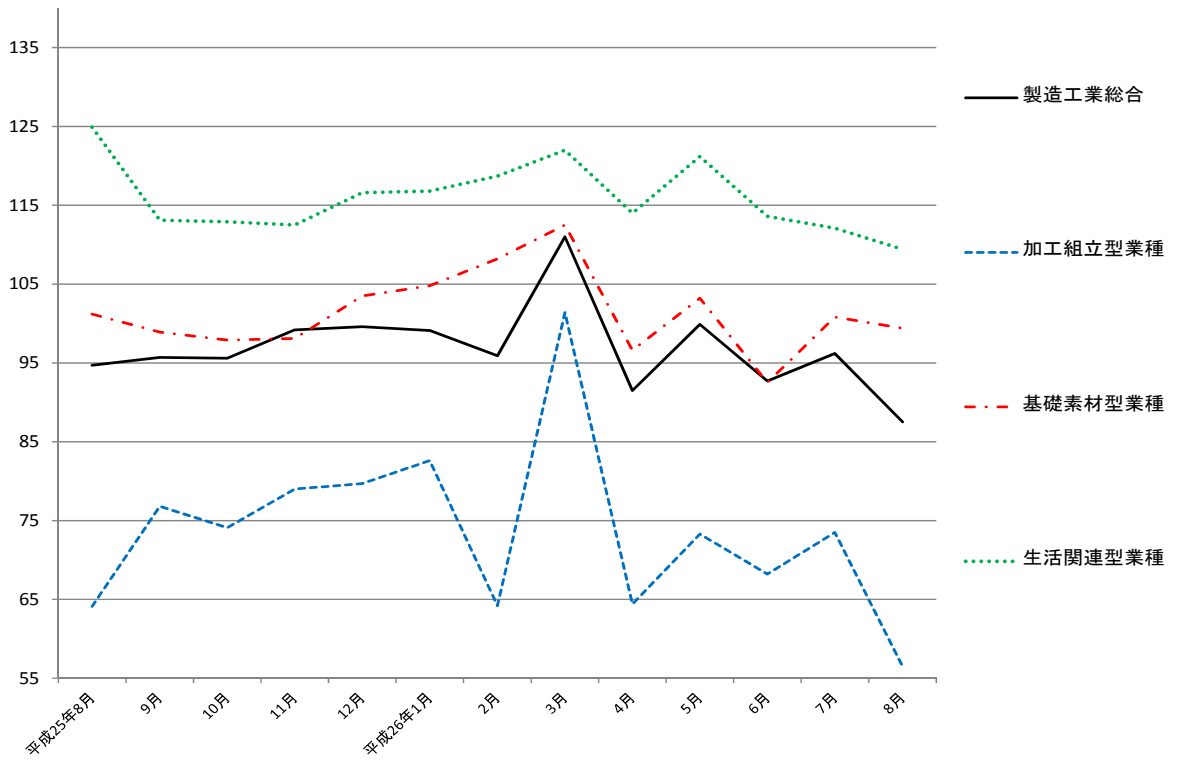

加工組立型業種

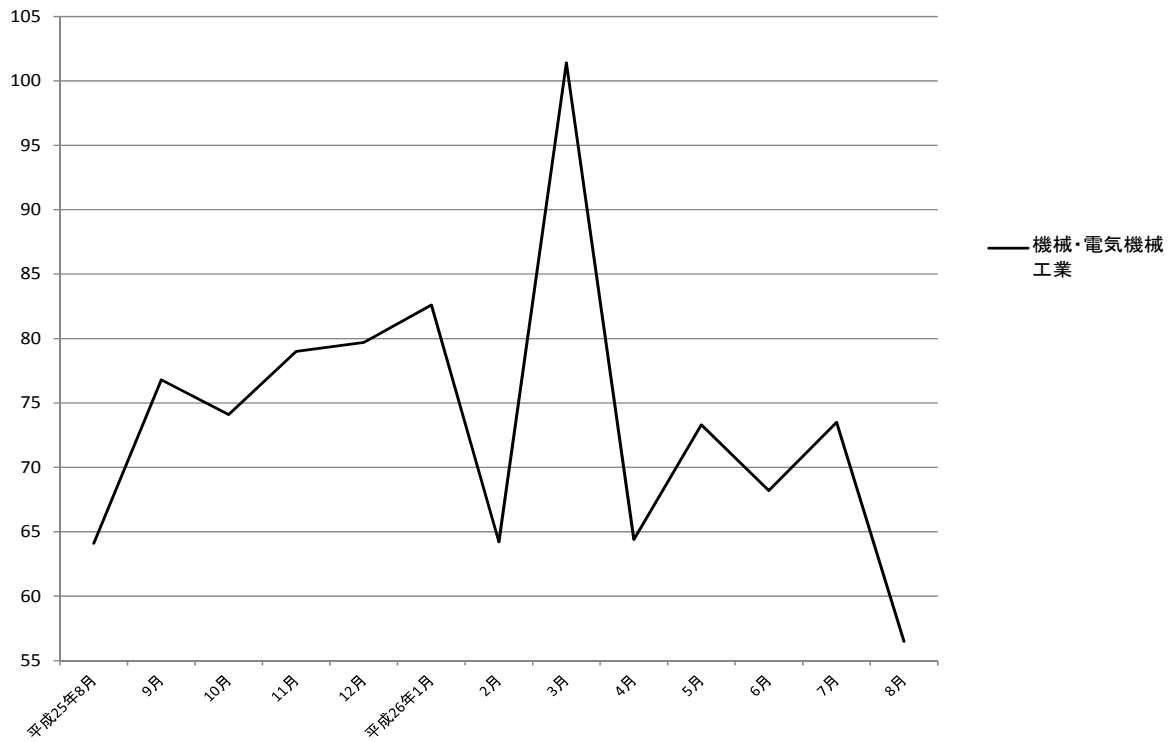

基礎素材型業種

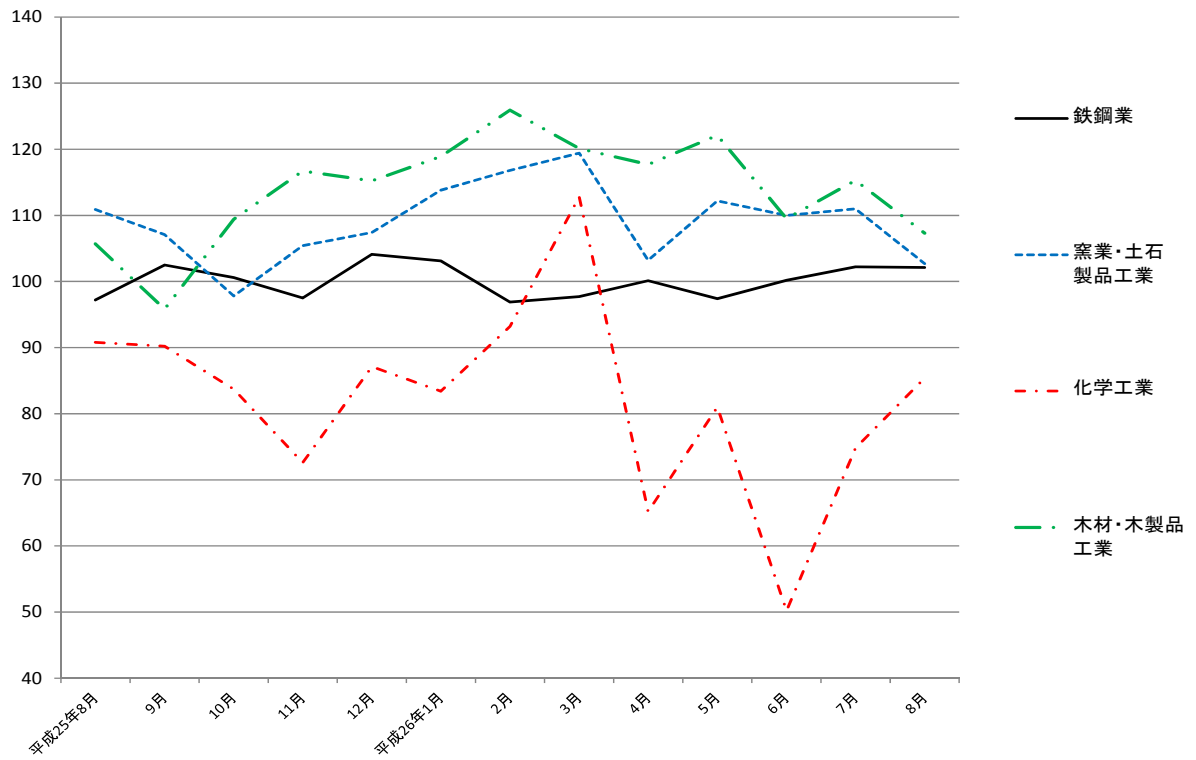

生活関連型業種

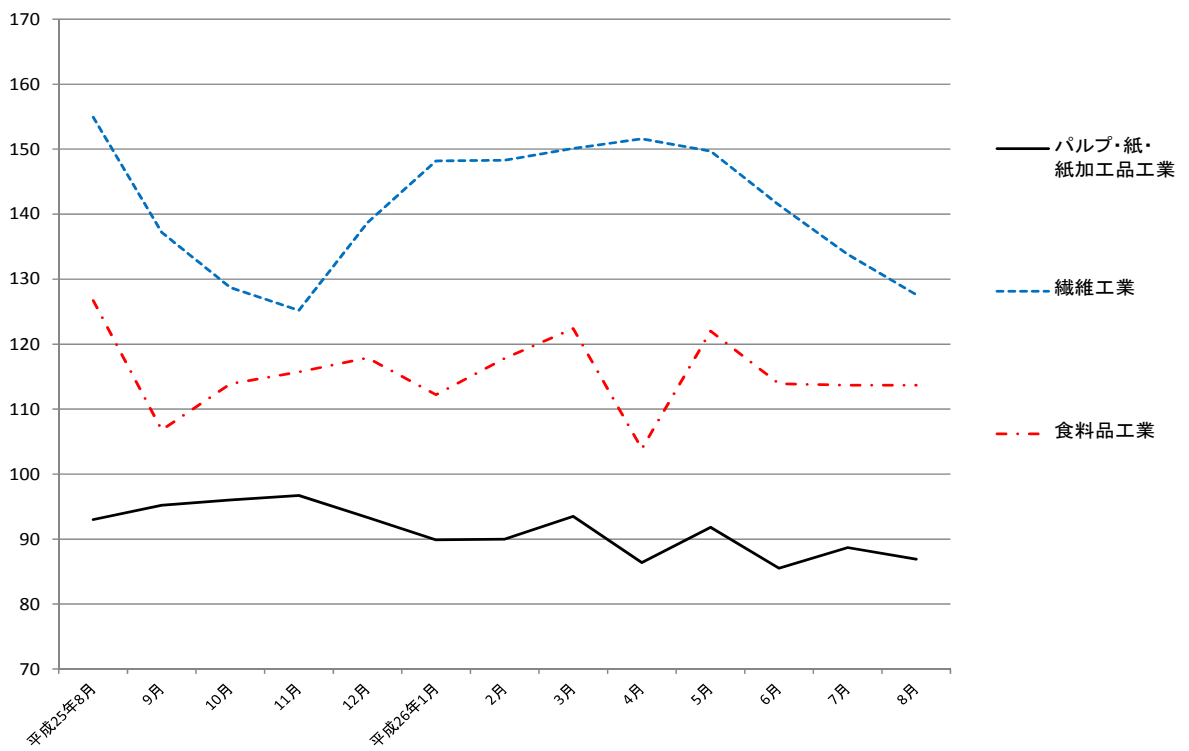

毎月勤労統計調査地方調査 <平成26年8月分>

高知県統計課

823-9345

《 事業所規模 5人以上 》

| | | 対前月比 (差) | 対前年同月比 (差) |
|-------------------------|-----------|------------|-------------|
| 1. 賃金の動き(1表参照) | | | |
| 現金給与総額 | 247,044 円 | △ 19.4 % | 2.3 % |
| きまって支給する給与 | 240,529 円 | △ 1.4 % | 1.2 % |
| 特別に支払われた給与 | 6,515 円 | △ 55,943 円 | 3,037 円 |
| 2. 労働時間の動き(2表参照) | | | |
| 出勤日数 | 19.8 日 | △ 0.9 日 | △ 0.3 日 |
| 総実労働時間 | 150.2 時間 | △ 4.7 % | △ 0.2 % |
| 所定外労働時間 | 7.5 時間 | △ 11.8 % | △ 9.7 % |
| 3. 雇用の動き(3表参照) | | | |
| 常用労働者数 | 211,792 人 | 0.3 % | 1.2 % |
| パートタイム労働者比率 | 21.9 % | 0.2 ポイント | △ 1.6 ポイント |
| 労働異動率 | | | |
| 入職率 | 1.68 % | | 0.30 ポイント |
| 離職率 | 1.58 % | | △ 0.34 ポイント |

利用上の注意

1) 平成24年1月分より、これまでの「平成18年事業所・企業統計調査」から「平成21年経済センサス-基礎調査」の常用労働者数を母集団とする、調査対象事業所の抽出替えを行いました。そのため抽出替え前後の調査結果にギャップが生じることから、時系列な比較が可能となるよう、新たに平成22年の年平均値を100として、過去に遡ってギャップ修正(基準数値の改訂)をしました。

そのため、平成23年12月分以前の結果として公表した指数及び増減率とは異なります。また、実数値については改訂を行わないため、改訂した増減率と実数値の増減率は必ずしも一致しません。

なお、改訂期間は基準年(平成22年)を含むため、ギャップ修正後指数について平成22年の年平均指数が100となるよう全ての期間について指数の改訂(増減率は改訂しない。)を行いました。

また、指数を作成していない所定外給与も、同様にギャップ修正を行いました。

* 指数及び増減率の改訂期間(ギャップ修正期間)

賃金指数及び労働時間指数: 平成21年2月から平成23年12月まで

常用雇用指数: 平成21年1月から平成23年12月まで

2) 「-」は該当データのないものを示し、「x」は標本数が寡少につき秘匿のため公表できないもの。「0」は集計単位未満のデータ量を示す。

3) 「鉱業,採石業,砂利採取業」については、調査事業所数が少ないので公表しませんが、調査産業計には含まれます。

4) 対前月、対前年同月増減率は指数により作成しています。実数で計算した場合に必ずしも一致しません。

5) 平成22年1月分から日本標準産業分類(平成19年11月改定)に基づき表章しています。平成21年以前の結果との接続については、厚生労働省のWebページ(<http://www.mhlw.go.jp/toukei/list/dl/maikin-hyosyo.pdf>)を参照ください。なお、平成21年以前と接続しない産業「不動産業,物品賃貸業」「学術研究,専門技術サービス業」「宿泊業,飲食サービス業」「生活関連サービス業,娯楽業」「サービス業(他に分類されないもの)」の指数、前年比及び前年差は、算出できないため、表中において「-」と表記しています。

6) 常用労働者とは、

① 期間を定めずに、又は1か月を超える期間を定めて雇われている者

② 日々又は1か月以内の期間を定めて雇われている者のうち、調査期間の前2か月間にそれぞれ18日以上雇われている者のいずれかに該当する者をいう。

7) パートタイム労働者とは、常用労働者のうち、

① 1日の所定労働時間が一般の労働者より短い者

② 1日の所定労働時間が一般の労働者と同じで1週の所定労働日数が一般の労働者より短い者

のいずれかに該当する労働者のことです。また、一般労働者とは、常用労働者のうち、パートタイム労働者でない労働者です。

8) 入職(離職)率とは、前月末労働者数に対する月間入職(離職)者の割合(%)です。なお、入職(離職)者には、同一企業内での事業所間の異動者を含みます。

【事業所規模 5人以上】

(1表) 月間現金給与額

(単位:円、%)

| 産 業 | 現金給与総額 | | | きまって支給する給与 | | | 所定内給与 | | | 特別に支払われた給与 | | |
|-------------------|------------|--------------|-------|------------|--------------|-------|------------|--------------|-------|------------|----------------|---------|
| | 対前月 増減率 | 対前年同月 増減率 | | 対前月 増減率 | 対前年同月 増減率 | | 対前月 増減率 | 対前年同月 増減率 | | 対前月 増減差 | 対前年同月 増 減 差 | |
| 全国(調査産業計・確報値) | 273,569 | △ 25.9 | 0.9 | 259,938 | △ 0.5 | 0.3 | 240,942 | △ 0.3 | 0.2 | 13,631 | △ 94,176 | 1,610 |
| 高知県(調査産業計) | 247,044 | △ 19.4 | 2.3 | 240,529 | △ 1.4 | 1.2 | 224,407 | △ 1.4 | 1.3 | 6,515 | △ 55,943 | 3,037 |
| 建設業 | 304,165 | △ 31.2 | 13.0 | 296,807 | △ 1.4 | 13.0 | 270,563 | △ 1.1 | 9.8 | 7,358 | △ 133,731 | 654 |
| 製造業 | 245,548 | △ 20.0 | 1.8 | 234,614 | △ 1.6 | 3.1 | 217,407 | △ 1.4 | 3.1 | 10,934 | △ 57,605 | △ 2,842 |
| 電気・ガス・熱供給・水道業 | 455,500 | 1.9 | 33.9 | 432,071 | △ 2.8 | 29.5 | 398,658 | △ 1.2 | 25.6 | 23,429 | 21,527 | 17,022 |
| 情報通信業 | 321,339 | 2.1 | △ 7.2 | 321,339 | 3.8 | △ 7.0 | 291,040 | 5.1 | △ 8.4 | 0 | △ 5,145 | △ 706 |
| 運輸業, 郵便業 | 254,808 | △ 16.0 | 1.9 | 239,543 | 0.7 | △ 4.0 | 207,974 | 2.7 | △ 0.8 | 15,265 | △ 50,459 | 14,836 |
| 卸売業, 小売業 | 192,551 | △ 20.5 | △ 1.6 | 183,532 | △ 1.4 | △ 3.3 | 179,271 | △ 1.6 | △ 1.6 | 9,019 | △ 47,323 | 3,071 |
| 金融業, 保険業 | 314,232 | 2.0 | △ 0.3 | 310,799 | 3.8 | △ 0.8 | 291,727 | 4.5 | △ 1.0 | 3,433 | △ 5,132 | 1,625 |
| 不動産業, 物品賃貸業 | x | x | x | x | x | x | x | x | x | x | x | x |
| 学術研究, 専門・技術サービス業 | 312,647 | △ 12.6 | 10.1 | 311,534 | 2.6 | 10.0 | 288,498 | 1.2 | 5.7 | 1,113 | △ 53,200 | 255 |
| 宿泊業, 飲食サービス業 | 120,106 | △ 17.0 | △ 9.0 | 119,950 | △ 2.7 | △ 8.5 | 113,700 | △ 2.9 | △ 6.3 | 156 | △ 21,211 | △ 664 |
| 生活関連サービス業, 娯楽業 | 148,153 | △ 1.2 | △ 3.7 | 148,153 | 2.0 | △ 1.7 | 141,351 | 3.3 | △ 3.4 | 0 | △ 4,819 | △ 3,318 |
| 教育, 学習支援業 | 350,829 | △ 43.6 | 8.1 | 349,134 | 0.0 | 8.0 | 347,499 | 0.5 | 8.2 | 1,695 | △ 271,232 | 563 |
| 医療, 福祉 | 274,719 | △ 9.4 | △ 0.7 | 274,644 | △ 3.9 | △ 0.8 | 247,513 | △ 4.3 | △ 1.2 | 75 | △ 17,811 | 71 |
| 複合サービス業 | 257,134 | △ 6.9 | △ 2.9 | 255,907 | 4.5 | △ 3.2 | 254,015 | 4.5 | △ 2.2 | 1,227 | △ 27,490 | 708 |
| サービス業(他に分類されないもの) | 177,330 | △ 16.0 | △ 5.3 | 177,108 | △ 3.5 | △ 5.0 | 167,529 | △ 4.5 | △ 4.5 | 222 | △ 30,151 | △ 558 |

平成26年8月

注) ① 特別に支払われた給与については指数を作成していないため、実数による増減差です。

② 「現金給与総額」=「きまって支給する給与」+「特別に支払われた給与」+「きまって支給する給与」+「所定内給与」+「超過労働給与」

③ 「-」は該当データの無いものを示し、「x」は標本数が稀少につき秘匿のため公表できないもの。「0」は集計単位未満のデータ量を示す。

【事業所規模 5人以上】

(2表) 月間実労働時間数および出勤日数

(単位:時間、日、%)

| 産 業 | 総実労働時間 | | | 所定内労働時間 | | | 所定外労働時間 | | | 出勤日数 | | |
|-------------------|------------|--------------|--------|------------|--------------|--------|------------|--------------|--------|------------|--------------|-------|
| | 対前月 増減率 | 対前年同月 増減率 | | 対前月 増減率 | 対前年同月 増減率 | | 対前月 増減率 | 対前年同月 増減率 | | 対前月 増減差 | 対前年同月 増減差 | |
| 全国(調査産業計・確報値) | 141.2 | △ 6.4 | △ 1.6 | 130.8 | △ 6.5 | △ 1.8 | 10.4 | △ 4.6 | 1.0 | 18.3 | △ 1.3 | △ 0.4 |
| 高知県(調査産業計) | 150.2 | △ 4.7 | △ 0.2 | 142.7 | △ 4.3 | 0.3 | 7.5 | △ 11.8 | △ 9.7 | 19.8 | △ 0.9 | △ 0.3 |
| 建設業 | 176.3 | △ 9.8 | 14.4 | 164.5 | △ 10.3 | 13.8 | 11.8 | △ 3.2 | 22.9 | 21.4 | △ 2.2 | 2.1 |
| 製造業 | 173.4 | △ 5.2 | 10.0 | 162.7 | △ 5.0 | 11.7 | 10.7 | △ 9.3 | △ 11.6 | 19.7 | △ 1.5 | 0.3 |
| 電気・ガス・熱供給・水道業 | 167.2 | 1.3 | 5.6 | 139.1 | △ 11.4 | △ 8.7 | 28.1 | 247.0 | 384.2 | 18.2 | △ 2.5 | △ 1.8 |
| 情報通信業 | 168.9 | △ 6.3 | △ 6.7 | 157.1 | △ 6.1 | △ 5.2 | 11.8 | △ 7.8 | △ 21.9 | 20.0 | △ 1.0 | △ 1.6 |
| 運輸業, 郵便業 | 174.8 | △ 2.7 | △ 4.7 | 156.3 | △ 3.8 | △ 2.3 | 18.5 | 6.9 | △ 21.2 | 20.9 | △ 0.7 | △ 0.6 |
| 卸売業, 小売業 | 141.3 | △ 0.8 | △ 2.7 | 136.6 | △ 0.7 | △ 2.1 | 4.7 | △ 4.1 | △ 16.1 | 20.6 | 0.1 | △ 0.4 |
| 金融業, 保険業 | 149.2 | △ 7.1 | △ 7.3 | 142.0 | △ 6.4 | △ 6.6 | 7.2 | △ 19.1 | △ 20.0 | 18.5 | △ 1.3 | △ 1.4 |
| 不動産業, 物品賃貸業 | x | x | x | x | x | x | x | x | x | x | x | x |
| 学術研究, 専門・技術サービス業 | 151.4 | △ 7.8 | △ 0.1 | 136.9 | △ 11.4 | △ 5.1 | 14.5 | 46.6 | 101.2 | 19.2 | △ 1.6 | 0.7 |
| 宿泊業, 飲食サービス業 | 127.2 | 0.9 | △ 11.4 | 120.5 | 0.6 | △ 10.1 | 6.7 | 4.7 | △ 30.2 | 19.4 | 0.0 | △ 0.5 |
| 生活関連サービス業, 娯楽業 | 130.7 | 6.9 | 5.3 | 124.5 | 8.5 | 2.9 | 6.2 | △ 16.2 | 93.9 | 21.2 | △ 1.2 | △ 1.6 |
| 教育, 学習支援業 | 131.0 | △ 19.5 | △ 7.9 | 126.8 | △ 15.9 | △ 9.6 | 4.2 | △ 65.0 | 100.0 | 16.8 | △ 3.1 | △ 1.4 |
| 医療, 福祉 | 149.4 | △ 3.0 | 0.8 | 144.2 | △ 2.2 | 1.5 | 5.2 | △ 22.4 | △ 16.1 | 19.7 | △ 0.5 | △ 0.5 |
| 複合サービス業 | 152.7 | △ 0.7 | 4.1 | 151.6 | △ 0.6 | 4.8 | 1.1 | 0.0 | △ 47.8 | 20.0 | △ 0.4 | 1.3 |
| サービス業(他に分類されないもの) | 143.9 | △ 5.0 | △ 0.2 | 136.4 | △ 6.1 | 2.0 | 7.5 | 19.1 | △ 29.2 | 20.1 | △ 0.7 | 0.4 |

注) 出勤日数については指数を作成していないので、実数による増減差です。

平成26年8月

(図1)賃金・労働時間・常用雇用指数(平成22年平均=100)の変化(事業所規模5人以上)

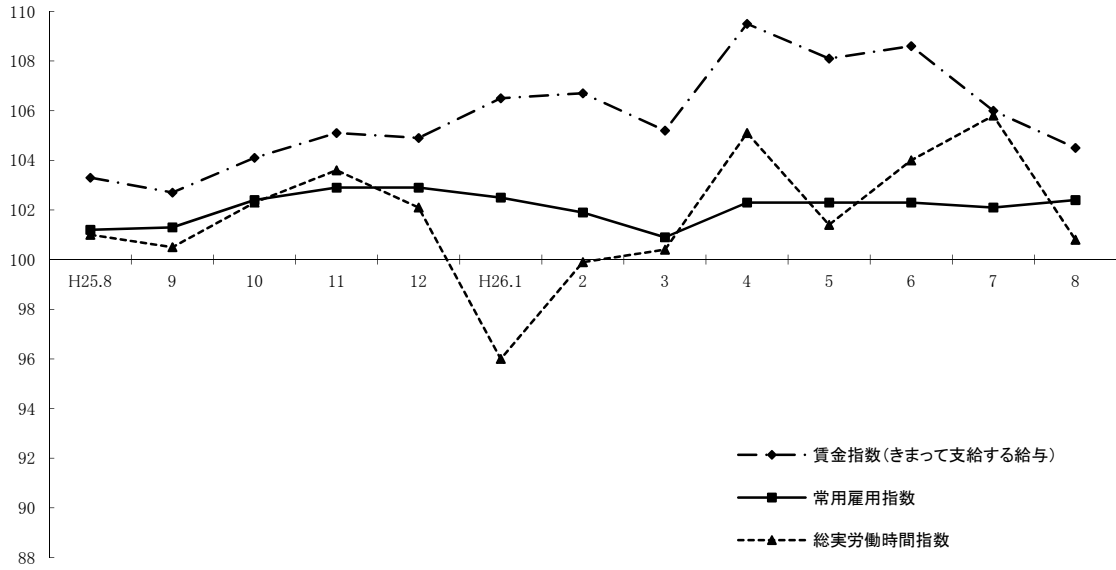

《 事業所規模 5人以上 》

(3表) 常用労働者数および労働異動率

(単位:人、%、ポイント)

| 産 業 | 本調査期間末常用労働者数 | | | | 労働異動率 | | | |
|-------------------|--------------|----------------|-----------------|------|----------------|--------|----------------|--------|
| | 対前月 増減率 | 対前年同月 増 減 率 | パートタイム 労働者比率 | 入職率 | 対前年同月 増 減 差 | 離職率 | 対前年同月 増 減 差 | |
| 全国(調査産業計・確報値) | 47,071,671 | △ 0.1 | 1.7 | 29.8 | 1.63 | 0.01 | 1.80 | 0.01 |
| 高知県(調査産業計) | 211,792 | 0.3 | 1.2 | 21.9 | 1.68 | 0.30 | 1.58 | △ 0.34 |
| 建設業 | 15,177 | 2.9 | 7.6 | 0.0 | 3.17 | 2.65 | 0.25 | △ 0.07 |
| 製造業 | 20,230 | △ 0.4 | △ 4.5 | 7.5 | 0.78 | 0.07 | 1.13 | △ 0.06 |
| 電気・ガス・熱供給・水道業 | 891 | 0.0 | △ 34.2 | 0.0 | 0.00 | △ 0.59 | 0.00 | 0.00 |
| 情報通信業 | 3,294 | 0.0 | △ 1.9 | 3.2 | 0.27 | 0.27 | 0.27 | △ 1.34 |
| 運輸業, 郵便業 | 12,395 | △ 0.5 | △ 1.3 | 13.1 | 0.55 | 0.12 | 1.12 | 0.60 |
| 卸売業, 小売業 | 43,083 | △ 0.2 | 4.1 | 41.3 | 1.53 | 0.50 | 1.68 | △ 0.27 |
| 金融業, 保険業 | 8,023 | 10.5 | 9.4 | 8.0 | 0.44 | △ 1.18 | 0.31 | △ 0.77 |
| 不動産業, 物品賃貸業 | x | x | x | x | x | x | x | x |
| 学術研究, 専門・技術サービス業 | 4,410 | △ 1.1 | △ 8.7 | 8.1 | 0.16 | △ 0.11 | 1.30 | 0.91 |
| 宿泊業, 飲食サービス業 | 15,375 | 0.8 | △ 3.2 | 54.5 | 4.87 | △ 0.03 | 4.16 | △ 0.04 |
| 生活関連サービス業, 娯楽業 | 5,604 | △ 3.7 | △ 10.1 | 66.3 | 1.46 | 0.51 | 5.12 | 2.50 |
| 教育, 学習支援業 | 15,532 | △ 1.5 | 2.9 | 7.7 | 0.74 | △ 0.81 | 2.29 | △ 5.19 |
| 医療, 福祉 | 52,235 | 0.7 | 4.6 | 12.5 | 1.82 | 0.59 | 1.14 | 0.33 |
| 複合サービス業 | 2,748 | 2.3 | 0.5 | 7.0 | 2.27 | 1.98 | 0.00 | △ 2.54 |
| サービス業(他に分類されないもの) | 11,490 | △ 0.2 | △ 2.5 | 34.1 | 1.69 | △ 1.37 | 1.89 | 0.17 |

注) ①労働異動率については指数を作成していないので、実数による増減差です。

平成26年8月

《 事業所規模 5人以上 》

(4表) 産業別・就業形態別常用労働者数、月間給与額、労働時間数等

(単位:人、円、日、時間)

| 就業形態 | 産業 | 本調査期間末 労働者数 | 現金給与 総額 | きまって 支給する 給与 | | 特別に 支払われた 給与 | 出 勤 数 | 総 実 所 定 内 所 定 外 労働 時間 労働 時間 労働 時間 | 所 定 内 労働 時間 | 所 定 外 労働 時間 | |
|---------------|---------|----------------|------------|-----------------------|----------------------------|--------------------|-------------|--|-------------------------|-------------------------|------|
| | | | | 所 定 内 給 与 | 超 過 労 働 給 与 | | | | | | |
| 一般労働者 | 調査産業計 | 165,485 | 291,719 | 283,546 | 263,396 | 20,150 | 8,173 | 20.4 | 165.1 | 156.1 | 9.0 |
| | 製造業 | 18,715 | 258,093 | 246,295 | 227,776 | 18,519 | 11,798 | 19.9 | 178.7 | 167.3 | 11.4 |
| | 卸売業,小売業 | 25,292 | 267,426 | 252,915 | 246,506 | 6,409 | 14,511 | 21.4 | 168.2 | 161.1 | 7.1 |
| | 医療,福祉 | 45,720 | 298,881 | 298,795 | 267,877 | 30,918 | 86 | 20.3 | 158.9 | 153.0 | 5.9 |
| パートタイム 労働者 | 調査産業計 | 46,307 | 88,346 | 87,719 | 85,906 | 1,813 | 627 | 17.7 | 97.2 | 95.3 | 1.9 |
| | 製造業 | 1,515 | 90,556 | 90,299 | 89,296 | 1,003 | 257 | 17.6 | 106.9 | 105.7 | 1.2 |
| | 卸売業,小売業 | 17,791 | 86,302 | 85,075 | 83,861 | 1,214 | 1,227 | 19.4 | 103.0 | 101.8 | 1.2 |
| | 医療,福祉 | 6,515 | 104,485 | 104,485 | 104,031 | 454 | 0 | 15.6 | 83.1 | 82.8 | 0.3 |

平成26年8月

(H22年平均 = 100)

| 不動産業、物品賃貸業 | | 学術研究、専門・技術サービス業 | | 宿泊業、飲食サービス業 | | 生活関連サービス業、娯楽業 | | 教育、学習支援業 | | 医療、福祉 | | 複合サービス事業 | | サービス業 (他に分類されないもの) | | 区分 |
|------------|-------|-----------------|-------|-------------|-------|---------------|-------|----------|-------|-------|-------|----------|-------|-----------------------|-------|---------|
| 名目 | 実質 | 名目 | 実質 | 名目 | 実質 | 名目 | 実質 | 名目 | 実質 | 名目 | 実質 | 名目 | 実質 | 名目 | 実質 | |
| - | - | - | - | - | - | - | - | 110.5 | 110.3 | 101.2 | 101.0 | 95.2 | 95.0 | - | - | 平成19年平均 |
| - | - | - | - | - | - | - | - | 121.2 | 119.3 | 116.6 | 114.8 | 89.7 | 88.3 | - | - | 20 |
| - | - | - | - | - | - | - | - | 89.9 | 89.4 | 100.7 | 100.1 | 88.5 | 88.0 | - | - | 21 |
| 100.0 | 100.0 | 100.0 | 100.0 | 100.0 | 100.0 | 100.0 | 100.0 | 100.0 | 100.0 | 100.0 | 100.0 | 100.0 | 100.0 | 100.0 | 100.0 | 22 |
| 112.3 | 112.8 | 95.3 | 95.7 | 99.3 | 99.7 | 88.1 | 88.5 | 120.0 | 120.5 | 104.0 | 104.4 | 90.7 | 91.1 | 76.6 | 76.9 | 23 |
| 59.3 | 59.5 | 91.3 | 91.7 | 94.1 | 94.5 | 86.7 | 87.0 | 127.4 | 127.9 | 110.6 | 111.0 | 86.5 | 86.8 | 76.5 | 76.8 | 24 |
| 74.7 | 75.5 | 91.0 | 92.0 | 111.2 | 112.4 | 79.0 | 79.9 | 111.9 | 113.1 | 104.9 | 106.1 | 98.7 | 99.8 | 84.3 | 85.2 | 25 |
| 73.8 | 74.6 | 69.6 | 70.4 | 110.6 | 111.8 | 78.8 | 79.7 | 79.8 | 80.7 | 88.9 | 89.9 | 83.8 | 84.7 | 75.5 | 76.3 | 平成25年8月 |
| 74.2 | 75.0 | 69.9 | 70.7 | 108.5 | 109.7 | 76.3 | 77.1 | 81.5 | 82.4 | 86.3 | 87.3 | 83.6 | 84.5 | 76.2 | 77.0 | 9月 |
| 64.4 | 65.1 | 71.7 | 72.5 | 102.6 | 103.7 | 77.8 | 78.7 | 82.6 | 83.5 | 87.4 | 88.4 | 84.1 | 85.0 | 79.6 | 80.5 | 10月 |
| 69.7 | 70.5 | 87.6 | 88.6 | 114.2 | 115.5 | 79.5 | 80.4 | 80.8 | 81.7 | 89.9 | 90.9 | 82.8 | 83.7 | 79.8 | 80.7 | 11月 |
| 121.6 | 123.0 | 128.7 | 130.1 | 125.1 | 126.5 | 89.0 | 90.0 | 267.6 | 270.6 | 188.5 | 190.6 | 215.2 | 217.6 | 131.5 | 133.0 | 12月 |
| 95.7 | 96.8 | 69.0 | 69.8 | 99.5 | 100.6 | 80.5 | 81.4 | 91.7 | 92.7 | 112.9 | 114.2 | 86.8 | 87.8 | 84.0 | 84.9 | 平成26年1月 |
| 98.3 | 99.4 | 70.0 | 70.8 | 93.3 | 94.3 | 76.4 | 77.2 | 87.4 | 88.4 | 89.8 | 90.8 | 83.9 | 84.8 | 80.5 | 81.4 | 2月 |
| 100.5 | 101.6 | 79.2 | 80.1 | 104.1 | 105.3 | 82.2 | 83.1 | 82.2 | 83.1 | 86.8 | 87.8 | 123.8 | 125.2 | 83.4 | 84.3 | 3月 |
| 102.4 | 99.6 | 92.3 | 89.8 | 102.6 | 99.8 | 78.0 | 75.9 | 88.2 | 85.8 | 89.5 | 87.1 | 88.2 | 85.8 | 84.2 | 81.9 | 4月 |
| 102.9 | 100.1 | 103.4 | 100.6 | 103.0 | 100.2 | 86.1 | 83.8 | 85.4 | 83.1 | 89.9 | 87.5 | 91.5 | 89.0 | 81.6 | 79.4 | 5月 |
| 210.3 | 204.6 | 215.3 | 209.4 | 110.0 | 107.0 | 79.4 | 77.2 | 179.4 | 174.5 | 174.4 | 169.6 | 254.2 | 247.3 | 95.8 | 93.2 | 6月 |
| 97.0 | 94.4 | 87.6 | 85.2 | 121.3 | 118.0 | 76.8 | 74.7 | 152.9 | 148.7 | 97.5 | 94.8 | 87.4 | 85.0 | 85.1 | 82.8 | 7月 |
| 215.3 | 209.4 | 76.6 | 74.5 | 100.7 | 98.0 | 75.9 | 73.8 | 86.3 | 83.9 | 88.3 | 85.9 | 81.4 | 79.2 | 71.5 | 69.6 | 8月 |

(H22年平均 = 100)

| 不動産業、物品賃貸業 | | 学術研究、専門・技術サービス業 | | 宿泊業、飲食サービス業 | | 生活関連サービス業、娯楽業 | | 教育、学習支援業 | | 医療、福祉 | | 複合サービス事業 | | サービス業 (他に分類されないもの) | | 区分 |
|------------|-------|-----------------|-------|-------------|-------|---------------|-------|----------|-------|-------|-------|----------|-------|-----------------------|-------|---------|
| 総実 | 所定外 | 総実 | 所定外 | 総実 | 所定外 | 総実 | 所定外 | 総実 | 所定外 | 総実 | 所定外 | 総実 | 所定外 | 総実 | 所定外 | |
| - | - | - | - | - | - | - | - | 99.7 | 89.3 | 106.6 | 94.6 | 99.1 | 156.6 | - | - | 平成19年平均 |
| - | - | - | - | - | - | - | - | 107.0 | 391.0 | 107.3 | 98.6 | 107.4 | 108.8 | - | - | 20 |
| - | - | - | - | - | - | - | - | 105.1 | 132.0 | 97.3 | 97.4 | 105.1 | 89.8 | - | - | 21 |
| 100.0 | 100.0 | 100.0 | 100.0 | 100.0 | 100.0 | 100.0 | 100.0 | 100.0 | 100.0 | 100.0 | 100.0 | 100.0 | 100.0 | 100.0 | 100.0 | 22 |
| 98.5 | 82.5 | 98.9 | 92.5 | 99.2 | 132.8 | 105.1 | 96.3 | 104.7 | 118.3 | 103.5 | 102.1 | 96.3 | 79.6 | 94.4 | 69.2 | 23 |
| 88.0 | 79.6 | 100.0 | 105.0 | 103.7 | 128.2 | 99.8 | 138.2 | 104.5 | 137.5 | 105.5 | 97.7 | 100.6 | 55.5 | 91.8 | 59.8 | 24 |
| 91.7 | 131.7 | 101.6 | 73.6 | 113.8 | 202.4 | 89.8 | 71.1 | 105.3 | 88.7 | 103.3 | 87.3 | 95.6 | 62.6 | 95.6 | 86.0 | 25 |
| 97.1 | 153.1 | 94.1 | 56.3 | 118.5 | 228.6 | 91.1 | 62.7 | 96.7 | 36.2 | 107.3 | 84.9 | 99.9 | 35.6 | 94.6 | 85.5 | 平成25年8月 |
| 96.2 | 177.0 | 110.4 | 88.3 | 116.5 | 214.3 | 88.8 | 66.7 | 102.9 | 55.2 | 101.7 | 71.2 | 94.1 | 50.8 | 92.5 | 78.2 | 9月 |
| 92.3 | 132.7 | 116.2 | 97.7 | 110.7 | 211.9 | 88.8 | 56.9 | 114.1 | 70.7 | 105.4 | 80.8 | 93.7 | 50.8 | 97.0 | 85.5 | 10月 |
| 94.3 | 161.1 | 107.1 | 93.0 | 113.6 | 219.0 | 91.5 | 82.4 | 108.2 | 191.4 | 107.1 | 97.3 | 97.3 | 42.4 | 98.2 | 87.9 | 11月 |
| 92.2 | 150.4 | 114.6 | 128.9 | 112.9 | 219.0 | 93.3 | 103.9 | 97.5 | 137.9 | 102.5 | 94.5 | 93.7 | 59.3 | 95.7 | 85.5 | 12月 |
| 94.0 | 124.8 | 102.0 | 116.4 | 101.2 | 147.6 | 98.2 | 113.7 | 99.3 | 175.9 | 97.3 | 87.7 | 88.7 | 49.2 | 93.4 | 74.2 | 平成26年1月 |
| 107.1 | 201.8 | 117.0 | 154.7 | 96.5 | 152.4 | 92.5 | 72.5 | 99.5 | 177.6 | 104.9 | 97.3 | 95.5 | 100.0 | 102.8 | 65.3 | 2月 |
| 97.2 | 156.6 | 98.6 | 126.6 | 103.1 | 147.6 | 97.8 | 82.4 | 104.0 | 74.1 | 104.2 | 86.3 | 99.8 | 149.2 | 97.8 | 65.3 | 3月 |
| 105.5 | 209.7 | 104.2 | 121.9 | 103.5 | 169.0 | 96.0 | 94.1 | 112.9 | 187.9 | 109.4 | 91.8 | 102.5 | 74.6 | 99.7 | 64.5 | 4月 |
| 104.0 | 172.6 | 99.6 | 95.3 | 104.8 | 188.1 | 105.1 | 137.3 | 104.8 | 184.5 | 105.8 | 90.4 | 98.0 | 61.0 | 97.5 | 64.5 | 5月 |
| 106.2 | 164.6 | 104.7 | 65.6 | 100.9 | 171.4 | 97.1 | 82.4 | 109.4 | 186.2 | 109.4 | 89.0 | 100.6 | 72.9 | 101.7 | 54.8 | 6月 |
| 102.0 | 125.7 | 102.0 | 77.3 | 104.1 | 152.4 | 89.7 | 145.1 | 110.7 | 206.9 | 111.6 | 91.8 | 104.7 | 18.6 | 99.4 | 50.8 | 7月 |
| 99.3 | 47.8 | 94.0 | 113.3 | 105.0 | 159.5 | 95.9 | 121.6 | 89.1 | 72.4 | 108.2 | 71.2 | 104.0 | 18.6 | 94.4 | 60.5 | 8月 |

事業所規模 5人以上 続き

賃金指数(きまって支給する給与)

| 区分 | 調査産業計 | 建設業 | 製造業 | 電気・ガス・熱供給・水道業 | 情報通信業 | 運輸業,郵便業 | 卸売業,小売業 | 金融業,保険業 |
|---------|-------|-------|-------|---------------|-------|---------|---------|---------|
| 平成19年平均 | 102.4 | 121.7 | 104.8 | 112.7 | 76.1 | 92.2 | 112.8 | 99.7 |
| 20 | 105.7 | 122.8 | 97.4 | 108.7 | 83.1 | 91.8 | 98.4 | 107.8 |
| 21 | 96.7 | 105.9 | 94.7 | 100.8 | 84.4 | 88.5 | 89.8 | 96.9 |
| 22 | 100.0 | 100.0 | 100.0 | 100.0 | 100.0 | 100.0 | 100.0 | 100.0 |
| 23 | 103.8 | 99.5 | 107.4 | 101.0 | 99.2 | 86.6 | 107.3 | 98.7 |
| 24 | 103.4 | 100.9 | 109.6 | 97.3 | 83.2 | 86.0 | 102.1 | 100.2 |
| 25 | 103.5 | 112.2 | 108.7 | 86.9 | 84.7 | 93.1 | 103.1 | 108.3 |
| 平成25年8月 | 103.3 | 107.3 | 108.0 | 90.1 | 90.0 | 96.6 | 103.0 | 105.9 |
| 9月 | 102.7 | 112.4 | 106.4 | 90.5 | 88.4 | 94.2 | 102.8 | 103.7 |
| 10月 | 104.1 | 117.1 | 111.3 | 92.6 | 85.4 | 95.9 | 101.1 | 107.1 |
| 11月 | 105.1 | 117.1 | 111.4 | 91.2 | 89.0 | 93.9 | 101.8 | 107.9 |
| 12月 | 104.9 | 119.8 | 111.4 | 90.2 | 86.3 | 95.1 | 103.8 | 107.7 |
| 平成26年1月 | 106.5 | 110.2 | 106.9 | 102.6 | 90.1 | 95.3 | 112.2 | 110.6 |
| 2月 | 106.7 | 116.6 | 108.3 | 117.9 | 91.1 | 96.8 | 110.0 | 105.7 |
| 3月 | 105.2 | 112.7 | 108.6 | 120.9 | 90.6 | 93.6 | 106.8 | 106.4 |
| 4月 | 109.5 | 109.8 | 112.2 | 123.4 | 95.0 | 94.7 | 114.2 | 111.3 |
| 5月 | 108.1 | 106.9 | 112.4 | 127.3 | 91.3 | 94.6 | 110.8 | 109.8 |
| 6月 | 108.6 | 114.6 | 114.0 | 127.3 | 92.0 | 94.8 | 109.5 | 107.6 |
| 7月 | 106.0 | 123.0 | 113.1 | 120.1 | 80.6 | 92.1 | 101.0 | 101.2 |
| 8月 | 104.5 | 121.3 | 111.3 | 116.7 | 83.7 | 92.7 | 99.6 | 105.0 |

注) 平成21年以前と接続しない産業の指数、前年比及び前年差は、算出できないため、表中において「-」と表記しています。

常用雇用指数

| 区分 | 調査産業計 | 建設業 | 製造業 | 電気・ガス・熱供給・水道業 | 情報通信業 | 運輸業,郵便業 | 卸売業,小売業 | 金融業,保険業 |
|---------|-------|-------|-------|---------------|-------|---------|---------|---------|
| 平成19年平均 | 109.2 | 136.6 | 115.7 | 125.9 | 148.8 | 88.7 | 112.8 | 115.7 |
| 20 | 105.0 | 126.1 | 106.4 | 132.5 | 128.4 | 95.9 | 107.7 | 104.6 |
| 21 | 103.5 | 105.8 | 103.3 | 136.1 | 116.7 | 95.3 | 109.1 | 99.2 |
| 22 | 100.0 | 100.0 | 100.0 | 100.0 | 100.0 | 100.0 | 100.0 | 100.0 |
| 23 | 100.0 | 97.9 | 95.7 | 118.6 | 124.5 | 101.6 | 99.7 | 103.7 |
| 24 | 102.1 | 96.5 | 99.0 | 120.0 | 125.3 | 94.7 | 100.5 | 101.3 |
| 25 | 102.5 | 96.4 | 101.6 | 128.3 | 123.1 | 92.4 | 100.9 | 100.0 |
| 平成25年8月 | 101.2 | 95.2 | 99.1 | 129.1 | 121.5 | 92.3 | 99.1 | 91.6 |
| 9月 | 101.3 | 96.5 | 98.7 | 129.1 | 123.4 | 91.2 | 99.4 | 100.7 |
| 10月 | 102.4 | 96.5 | 99.0 | 129.1 | 122.4 | 90.9 | 101.4 | 100.3 |
| 11月 | 102.9 | 97.6 | 99.4 | 129.5 | 120.9 | 91.2 | 101.3 | 100.9 |
| 12月 | 102.9 | 98.1 | 97.6 | 129.5 | 121.0 | 94.3 | 101.6 | 100.7 |
| 平成26年1月 | 102.5 | 98.6 | 95.0 | 129.8 | 120.8 | 92.5 | 101.5 | 99.6 |
| 2月 | 101.9 | 99.9 | 92.7 | 86.7 | 119.7 | 92.5 | 101.4 | 90.6 |
| 3月 | 100.9 | 98.4 | 95.5 | 84.9 | 119.5 | 92.5 | 99.7 | 98.7 |
| 4月 | 102.3 | 101.2 | 91.6 | 84.9 | 118.3 | 91.8 | 102.2 | 99.0 |
| 5月 | 102.3 | 101.2 | 95.6 | 84.0 | 119.4 | 90.9 | 103.1 | 90.7 |
| 6月 | 102.3 | 101.3 | 92.1 | 83.0 | 119.3 | 91.9 | 102.7 | 91.8 |
| 7月 | 102.1 | 99.5 | 95.0 | 84.9 | 119.2 | 91.6 | 103.4 | 90.7 |
| 8月 | 102.4 | 102.4 | 94.6 | 84.9 | 119.2 | 91.1 | 103.2 | 100.2 |

注) 平成21年以前と接続しない産業の指数、前年比及び前年差は、算出できないため、表中において「-」と表記しています。

(H22年平均 = 100)

| 不動産業、物品 賃貸業 | 学術研究、専門・ 技術サービス業 | 宿泊業、飲食サ ービス業 | 生活関連サ ービス業、娯楽業 | 教育、学習支援業 | 医療、福祉 | 複合サービス事 業 | サービス業 (他に分類されな いもの) | 区 分 |
|----------------|---------------------|-----------------|-------------------|----------|-------|--------------|---------------------------|---------|
| - | - | - | - | 101.0 | 99.5 | 97.1 | - | 平成19年平均 |
| - | - | - | - | 119.9 | 114.8 | 93.0 | - | 20 |
| - | - | - | - | 92.7 | 101.4 | 93.0 | - | 21 |
| 100.0 | 100.0 | 100.0 | 100.0 | 100.0 | 100.0 | 100.0 | 100.0 | 22 |
| 114.5 | 95.2 | 97.0 | 92.1 | 119.1 | 103.2 | 99.0 | 79.2 | 23 |
| 64.2 | 92.0 | 94.3 | 90.1 | 119.1 | 108.6 | 90.0 | 79.5 | 24 |
| 76.2 | 92.7 | 110.1 | 86.1 | 105.4 | 104.2 | 98.3 | 87.3 | 25 |
| 85.3 | 86.0 | 112.1 | 86.3 | 101.8 | 106.3 | 106.9 | 87.4 | 平成25年8月 |
| 85.7 | 86.4 | 110.7 | 85.3 | 104.0 | 103.2 | 105.0 | 88.5 | 9月 |
| 74.4 | 88.8 | 104.6 | 87.0 | 105.3 | 104.5 | 105.6 | 89.1 | 10月 |
| 80.5 | 88.6 | 109.6 | 88.5 | 103.1 | 107.4 | 105.6 | 89.1 | 11月 |
| 79.8 | 90.2 | 109.7 | 86.6 | 104.2 | 104.8 | 102.3 | 88.1 | 12月 |
| 110.6 | 85.6 | 101.0 | 90.0 | 106.8 | 106.0 | 109.6 | 96.4 | 平成26年1月 |
| 113.5 | 86.6 | 95.2 | 85.5 | 111.2 | 106.2 | 107.2 | 93.5 | 2月 |
| 116.1 | 96.8 | 102.8 | 90.3 | 104.8 | 103.6 | 111.2 | 95.1 | 3月 |
| 118.3 | 114.4 | 104.0 | 87.3 | 112.5 | 107.0 | 112.6 | 97.8 | 4月 |
| 118.9 | 112.0 | 104.7 | 96.3 | 108.8 | 107.5 | 106.1 | 94.7 | 5月 |
| 115.0 | 113.7 | 103.4 | 82.4 | 112.6 | 107.8 | 107.3 | 94.4 | 6月 |
| 112.0 | 92.2 | 105.5 | 83.1 | 109.9 | 109.8 | 99.0 | 86.0 | 7月 |
| 103.7 | 94.6 | 102.6 | 84.8 | 109.9 | 105.5 | 103.5 | 83.0 | 8月 |

(H22年平均 = 100)

| 不動産業、物品 賃貸業 | 学術研究、専門・ 技術サービス業 | 宿泊業、飲食サ ービス業 | 生活関連サ ービス業、娯楽業 | 教育、学習支援業 | 医療、福祉 | 複合サービス事 業 | サービス業 (他に分類されな いもの) | 区 分 |
|----------------|---------------------|-----------------|-------------------|----------|-------|--------------|---------------------------|---------|
| - | - | - | - | 105.1 | 96.8 | 174.4 | - | 平成19年平均 |
| - | - | - | - | 100.9 | 100.7 | 145.4 | - | 20 |
| - | - | - | - | 98.2 | 104.0 | 142.0 | - | 21 |
| 100.0 | 100.0 | 100.0 | 100.0 | 100.0 | 100.0 | 100.0 | 100.0 | 22 |
| 97.0 | 104.9 | 93.0 | 98.1 | 103.8 | 101.4 | 97.2 | 100.8 | 23 |
| 90.1 | 100.6 | 95.2 | 95.0 | 104.9 | 109.6 | 94.1 | 105.1 | 24 |
| 84.7 | 97.0 | 93.2 | 95.6 | 101.9 | 112.5 | 91.3 | 109.7 | 25 |
| 81.8 | 96.8 | 96.0 | 98.1 | 95.0 | 112.8 | 87.7 | 110.0 | 平成25年8月 |
| 84.3 | 96.6 | 92.5 | 96.0 | 98.0 | 111.7 | 90.2 | 109.3 | 9月 |
| 70.8 | 97.7 | 89.7 | 93.5 | 105.4 | 113.9 | 88.6 | 109.5 | 10月 |
| 93.1 | 97.3 | 92.0 | 93.3 | 104.9 | 114.4 | 89.3 | 110.0 | 11月 |
| 89.3 | 97.1 | 91.7 | 92.1 | 101.8 | 115.1 | 91.9 | 109.9 | 12月 |
| 69.5 | 96.8 | 91.9 | 92.0 | 105.6 | 114.7 | 88.9 | 109.9 | 平成26年1月 |
| 86.6 | 97.0 | 91.6 | 92.8 | 105.9 | 114.9 | 88.5 | 109.3 | 2月 |
| 66.8 | 97.1 | 89.5 | 90.5 | 95.5 | 115.2 | 87.8 | 108.4 | 3月 |
| 83.9 | 95.9 | 90.1 | 88.6 | 104.8 | 116.9 | 85.5 | 108.7 | 4月 |
| 66.8 | 96.0 | 91.3 | 91.8 | 102.9 | 116.5 | 87.2 | 108.1 | 5月 |
| 86.6 | 89.5 | 92.5 | 91.5 | 103.1 | 117.2 | 87.5 | 108.5 | 6月 |
| 86.6 | 89.4 | 92.2 | 91.6 | 99.3 | 117.2 | 86.1 | 107.4 | 7月 |
| 66.8 | 88.4 | 92.9 | 88.2 | 97.8 | 118.0 | 88.1 | 107.2 | 8月 |

《 事業所規模 30人以上 》

1. 賃金の動き(1表参照)

| | | 対前月比(差) | 対前年同月比(差) |
|------------|-----------|------------|-----------|
| 現金給与総額 | 267,812 円 | △ 18.2 % | 0.4 % |
| きまって支給する給与 | 263,968 円 | △ 2.1 % | △ 0.3 % |
| 特別に支払われた給与 | 3,844 円 | △ 53,690 円 | 1,637 円 |

2. 労働時間の動き(2表参照)

| | | 対前月比(差) | 対前年同月比(差) |
|---------|----------|---------|-----------|
| 出勤日数 | 19.6 日 | △ 0.7 日 | △ 0.5 日 |
| 総実労働時間 | 152.2 時間 | △ 4.1 % | △ 2.4 % |
| 所定外労働時間 | 9.4 時間 | △ 7.8 % | △ 2.1 % |

3. 雇用の動き(3表参照)

| | | 対前月比(差) | 対前年同月比(差) |
|-------------|-----------|------------|-------------|
| 常用労働者数 | 110,752 人 | 0.1 % | 1.6 % |
| パートタイム労働者比率 | 19.0 % | △ 0.1 ポイント | 0.4 ポイント |
| 労働異動率 | | | |
| 入職率 | 1.10 % | | △ 0.18 ポイント |
| 離職率 | 1.39 % | | △ 0.99 ポイント |

《 事業所規模 30人以上 》

(1表) 月間現金給与額

(単位:円,%)

| 産 業 | 現金給与総額 | | きまって支給する給与 | | 所定内給与 | | 特別に支払われた給与 | | | | | |
|-------------------|------------|--------------|------------|--------------|------------|--------------|------------|--------------|--------------|--------|-----------|---------|
| | 対前月 増減率 | 対前年同月 増減率 | 対前月 増減率 | 対前年同月 増減率 | 対前月 増減率 | 対前年同月 増減率 | 対前月 増減率 | 対前年同月 増減率 | 対前年同月 増減率 | | | |
| 全国(調査産業計・確報値) | 302,373 | △ 28.5 | 1.6 | 290,671 | △ 0.4 | 0.8 | 266,165 | △ 0.2 | 0.7 | 11,702 | △ 119,613 | 2,510 |
| 高知県(調査産業計) | 267,812 | △ 18.2 | 0.4 | 263,968 | △ 2.1 | △ 0.3 | 240,877 | △ 2.2 | △ 0.7 | 3,844 | △ 53,690 | 1,637 |
| 建設業 | 316,779 | △ 3.1 | 8.3 | 316,779 | △ 2.1 | 8.4 | 272,960 | △ 2.5 | 3.6 | 0 | △ 3,405 | 0 |
| 製造業 | 248,301 | △ 25.2 | 4.6 | 247,321 | 2.1 | 4.6 | 224,656 | 2.3 | 3.5 | 980 | △ 88,637 | 145 |
| 電気・ガス・熱供給・水道業 | x | x | x | x | x | x | x | x | x | x | x | x |
| 情報通信業 | 407,667 | 2.2 | 0.5 | 407,667 | 4.3 | 0.4 | 367,490 | 5.8 | △ 0.7 | 0 | △ 8,309 | 0 |
| 運輸業,郵便業 | 245,821 | △ 21.3 | △ 4.5 | 245,821 | 0.2 | △ 4.2 | 210,823 | 3.6 | △ 0.8 | 0 | △ 67,344 | △ 702 |
| 卸売業,小売業 | 213,614 | △ 20.8 | 2.7 | 192,454 | △ 3.4 | △ 3.0 | 184,907 | △ 3.9 | △ 2.9 | 21,160 | △ 49,170 | 11,428 |
| 金融業,保険業 | 294,736 | 16.4 | 10.2 | 293,059 | 16.1 | 11.5 | 281,800 | 16.4 | 12.7 | 1,677 | 553 | △ 3,175 |
| 不動産業,物品賃貸業 | x | x | x | x | x | x | x | x | x | x | x | x |
| 学術研究,専門・技術サービス業 | 333,104 | △ 24.3 | 9.2 | 330,525 | 5.6 | 9.3 | 299,042 | 3.3 | 6.3 | 2,579 | △ 124,180 | 447 |
| 宿泊業,飲食サービス業 | 144,192 | △ 11.3 | △ 1.4 | 144,192 | △ 3.6 | △ 0.9 | 136,089 | △ 3.7 | △ 2.4 | 0 | △ 12,973 | △ 751 |
| 生活関連サービス業,娯楽業 | 136,398 | △ 0.1 | △ 4.2 | 136,398 | 9.3 | 2.1 | 126,516 | 9.8 | 1.7 | 0 | △ 11,907 | △ 8,804 |
| 教育,学習支援業 | 362,480 | △ 42.5 | 1.9 | 362,465 | △ 1.6 | 2.0 | 360,306 | △ 1.3 | 2.2 | 15 | △ 261,413 | 5 |
| 医療,福祉 | 299,907 | △ 6.8 | △ 3.9 | 299,907 | △ 5.3 | △ 3.9 | 263,422 | △ 6.0 | △ 4.7 | 0 | △ 5,147 | △ 5 |
| 複合サービス業 | x | x | x | x | x | x | x | x | x | x | x | x |
| サービス業(他に分類されないもの) | 160,840 | △ 9.4 | 0.8 | 160,420 | △ 3.2 | 1.5 | 149,972 | △ 4.4 | 1.4 | 420 | △ 11,411 | △ 846 |

平成26年8月

注) ① 特別に支払われた給与については指数を作成していないため、実数による増減差です。
 ② 「現金給与総額」＝「きまって支給する給与」＋「特別に支払われた給与」・「きまって支給する給与」＝「所定内給与」＋「超過労働給与」
 ③ 「-」は該当データの無いものを示し、「x」は標本数が寡少につき秘匿のため公表できないもの。「0」は集計単位未満のデータ量を示す。

《 事業所規模 30人以上 》

(2表) 月間実労働時間数および出勤日数

(単位:時間,日,%)

| 産 業 | 総実労働時間 | | | 所定内労働時間 | | | 所定外労働時間 | | | 出勤日数 | | |
|-------------------|------------|--------------|--------------|------------|--------------|--------------|------------|--------------|--------------|------------|--------------|--------------|
| | 対前月 増減率 | 対前年同月 増減率 | 対前年同月 増減率 | 対前月 増減率 | 対前年同月 増減率 | 対前年同月 増減率 | 対前月 増減率 | 対前年同月 増減率 | 対前年同月 増減率 | 対前月 増減率 | 対前年同月 増減率 | 対前年同月 増減率 |
| 全国(調査産業計・確報値) | 145.2 | △ 6.7 | △ 1.9 | 133.2 | △ 6.9 | △ 2.0 | 12.0 | △ 4.8 | 0.0 | 18.4 | △ 1.4 | △ 0.4 |
| 高知県(調査産業計) | 152.2 | △ 4.1 | △ 2.4 | 142.8 | △ 3.9 | △ 2.5 | 9.4 | △ 7.8 | △ 2.1 | 19.6 | △ 0.7 | △ 0.5 |
| 建設業 | 176.8 | △ 3.4 | 2.5 | 153.5 | △ 5.2 | △ 2.2 | 23.3 | 10.5 | 51.4 | 20.9 | △ 1.3 | 0.1 |
| 製造業 | 160.4 | △ 4.3 | 1.3 | 146.9 | △ 4.8 | 1.3 | 13.5 | 0.8 | 2.3 | 19.4 | △ 1.2 | 0.1 |
| 電気・ガス・熱供給・水道業 | x | x | x | x | x | x | x | x | x | x | x | x |
| 情報通信業 | 172.5 | △ 6.3 | △ 6.5 | 157.6 | △ 5.6 | △ 3.5 | 14.9 | △ 12.9 | △ 29.7 | 20.5 | △ 1.1 | △ 0.7 |
| 運輸業,郵便業 | 180.7 | △ 0.8 | 0.6 | 155.4 | △ 1.8 | 0.9 | 25.3 | 5.9 | △ 1.2 | 21.0 | △ 0.2 | 0.1 |
| 卸売業,小売業 | 146.0 | △ 1.7 | △ 5.4 | 140.7 | △ 2.0 | △ 4.6 | 5.3 | 8.1 | △ 20.9 | 20.1 | △ 0.3 | △ 0.9 |
| 金融業,保険業 | 139.9 | △ 2.5 | 4.0 | 135.6 | △ 2.4 | 4.8 | 4.3 | △ 4.5 | △ 17.3 | 18.1 | △ 0.7 | 0.2 |
| 不動産業,物品賃貸業 | x | x | x | x | x | x | x | x | x | x | x | x |
| 学術研究,専門・技術サービス業 | 151.6 | △ 2.6 | 3.1 | 133.2 | △ 9.0 | △ 4.1 | 18.4 | 95.8 | 127.1 | 18.4 | △ 1.3 | △ 0.2 |
| 宿泊業,飲食サービス業 | 137.6 | 3.1 | △ 5.6 | 129.2 | 2.7 | △ 4.1 | 8.4 | 9.1 | △ 22.9 | 20.0 | 0.2 | △ 0.8 |
| 生活関連サービス業,娯楽業 | 139.1 | 16.6 | 10.5 | 131.7 | 15.7 | 10.9 | 7.4 | 34.5 | 4.2 | 18.8 | △ 3.3 | △ 2.8 |
| 教育,学習支援業 | 143.1 | △ 15.2 | △ 4.2 | 139.2 | △ 12.2 | △ 6.2 | 3.9 | △ 61.7 | 255.0 | 17.9 | △ 2.6 | △ 1.0 |
| 医療,福祉 | 151.3 | △ 4.5 | △ 3.7 | 144.8 | △ 3.4 | △ 3.0 | 6.5 | △ 25.3 | △ 17.7 | 19.5 | △ 0.2 | △ 0.5 |
| 複合サービス業 | x | x | x | x | x | x | x | x | x | x | x | x |
| サービス業(他に分類されないもの) | 133.9 | △ 4.0 | △ 4.1 | 126.0 | △ 5.2 | △ 3.7 | 7.9 | 19.7 | △ 10.2 | 20.2 | △ 0.2 | 0.4 |

注) 出勤日数については指数を作成していないので、実数による増減差です。

平成26年8月

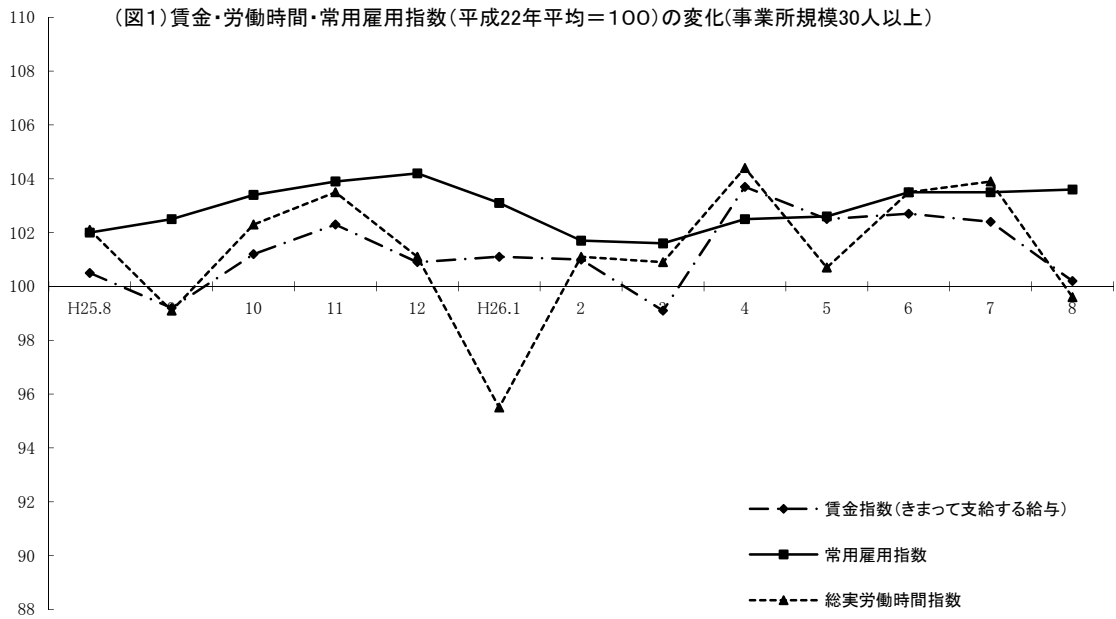

《 事業所規模 30人以上 》

(3表) 常用労働者数および労働異動率

(単位:人、%、ポイント)

| 産 業 | 本調査期間末常用労働者数 | | | 労働異動率 | | | | |
|-------------------|--------------|----------------|-----------------|-------|----------------|--------|----------------|--------|
| | 対前月 増減率 | 対前年同月 増 減 率 | パートタイム 労働者比率 | 入職率 | 対前年同月 増 減 差 | 離職率 | 対前年同月 増 減 差 | |
| 全国(調査産業計・確報値) | 27,411,083 | △ 0.2 | 0.5 | 24.7 | 1.31 | △ 0.02 | 1.55 | △ 0.05 |
| 高知県(調査産業計) | 110,752 | 0.1 | 1.6 | 19.0 | 1.10 | △ 0.18 | 1.39 | △ 0.99 |
| 建設業 | 4,106 | 0.0 | △ 0.1 | 0.0 | 0.93 | 0.28 | 0.90 | △ 0.19 |
| 製造業 | 13,285 | △ 0.4 | △ 0.5 | 9.4 | 0.46 | △ 0.26 | 0.90 | △ 0.49 |
| 電気・ガス・熱供給・水道業 | x | x | x | x | x | x | x | x |
| 情報通信業 | 2,039 | 0.0 | 0.7 | 0.0 | 0.44 | 0.44 | 0.44 | 0.24 |
| 運輸業, 郵便業 | 7,483 | △ 0.2 | △ 2.6 | 15.8 | 0.91 | 0.21 | 1.09 | 0.23 |
| 卸売業, 小売業 | 18,317 | △ 0.7 | 3.4 | 40.4 | 0.60 | △ 0.53 | 1.26 | △ 0.46 |
| 金融業, 保険業 | 3,050 | 33.0 | 29.6 | 9.0 | 1.15 | △ 3.94 | 0.82 | △ 2.59 |
| 不動産業, 物品賃貸業 | x | x | x | x | x | x | x | x |
| 学術研究, 専門・技術サービス業 | 1,917 | 0.4 | △ 1.3 | 10.1 | 0.37 | △ 0.30 | 0.00 | △ 0.97 |
| 宿泊業, 飲食サービス業 | 4,169 | △ 0.2 | △ 2.4 | 62.6 | 3.37 | 1.23 | 3.61 | 0.93 |
| 生活関連サービス業, 娯楽業 | 2,298 | △ 2.4 | △ 3.3 | 72.3 | 0.30 | △ 1.69 | 2.72 | 1.57 |
| 教育, 学習支援業 | 9,929 | △ 2.5 | 3.3 | 7.4 | 0.84 | △ 0.13 | 3.24 | △ 7.98 |
| 医療, 福祉 | 36,606 | 0.3 | 4.0 | 8.0 | 1.39 | 0.14 | 1.01 | △ 0.06 |
| 複合サービス業 | x | x | x | x | x | x | x | x |
| サービス業(他に分類されないもの) | 6,113 | 0.5 | △ 1.5 | 45.1 | 2.48 | △ 0.83 | 1.96 | △ 1.17 |

注) ①労働異動率については指数を作成していないので、実数による増減差です。

平成26年8月

《 事業所規模 30人以上 》

(4表) 産業別・就業形態別常用労働者数、月間給与額、労働時間数等

(単位:人、円、日、時間)

| 就業形態 | 産 業 | 本調査期間末 労働者数 | 現金給与 総 額 | きまって 支給する 給 与 | | 特別に 支払われた 給 与 | 出 勤 日 数 | 総 実 所 定 内 所 定 外 労働時間 労働時間 労働時間 | 163.5 | 152.6 | 10.9 |
|---------------|--------------|----------------|-------------|---------------------|-------------|---------------------|------------|---|-------|-------|------|
| | | | | 所定内 給 与 | 超過労働 給 与 | | | | | | |
| 一般労働者 | 調 査 産 業 計 | 89,757 | 308,308 | 303,807 | 275,892 | 27,915 | 4,501 | 20.1 | 163.5 | 152.6 | 10.9 |
| | 製 造 業 | 12,034 | 263,834 | 262,760 | 237,865 | 24,895 | 1,074 | 19.5 | 165.0 | 150.2 | 14.8 |
| | 卸 売 業, 小 売 業 | 10,915 | 293,768 | 260,227 | 248,700 | 11,527 | 33,541 | 20.5 | 166.9 | 159.1 | 7.8 |
| | 医 療, 福 祉 | 33,690 | 315,028 | 315,028 | 275,412 | 39,616 | 0 | 20.0 | 157.8 | 150.7 | 7.1 |
| パートタイム 労働者 | 調 査 産 業 計 | 20,995 | 95,793 | 94,741 | 92,141 | 2,600 | 1,052 | 17.4 | 104.1 | 101.4 | 2.7 |
| | 製 造 業 | 1,251 | 98,856 | 98,774 | 97,560 | 1,214 | 82 | 18.6 | 116.5 | 115.0 | 1.5 |
| | 卸 売 業, 小 売 業 | 7,402 | 95,659 | 92,719 | 91,029 | 1,690 | 2,940 | 19.4 | 115.4 | 113.7 | 1.7 |
| | 医 療, 福 祉 | 2,916 | 124,162 | 124,162 | 124,068 | 94 | 0 | 13.7 | 76.3 | 76.3 | 0.0 |

平成26年8月

統計表:事業所規模 30人以上

賃金指数(現金給与総額)

| 区分 | 調査産業計 | | 建設業 | | 製造業 | | 電気・ガス・熱供給・水道業 | | 情報通信業 | | 運輸業・郵便業 | | 卸売業・小売業 | | 金融業・保険業 | |
|---------|-------|-------|-------|-------|-------|-------|---------------|-------|-------|-------|---------|-------|---------|-------|---------|-------|
| | 名目 | 実質 | 名目 | 実質 | 名目 | 実質 | 名目 | 実質 | 名目 | 実質 | 名目 | 実質 | 名目 | 実質 | 名目 | 実質 |
| 平成19年平均 | 100.7 | 100.5 | 87.2 | 87.0 | 97.7 | 97.5 | 104.1 | 103.9 | 76.8 | 76.6 | 82.5 | 82.3 | 96.2 | 96.0 | 110.9 | 110.7 |
| 20 | 99.3 | 97.7 | 96.5 | 95.0 | 96.9 | 95.4 | 109.2 | 107.5 | 74.4 | 73.2 | 89.2 | 87.8 | 94.8 | 93.3 | 104.6 | 103.0 |
| 21 | 97.2 | 96.6 | 98.2 | 97.6 | 97.7 | 97.1 | 106.1 | 105.5 | 74.6 | 74.2 | 88.1 | 87.6 | 91.7 | 91.2 | 98.5 | 97.9 |
| 22 | 100.0 | 100.0 | 100.0 | 100.0 | 100.0 | 100.0 | 100.0 | 100.0 | 100.0 | 100.0 | 100.0 | 100.0 | 100.0 | 100.0 | 100.0 | 100.0 |
| 23 | 102.3 | 102.7 | 96.6 | 97.0 | 104.9 | 105.3 | 96.3 | 96.7 | 99.7 | 100.1 | 107.8 | 108.2 | 104.4 | 104.8 | 105.3 | 105.7 |
| 24 | 104.1 | 104.5 | 87.8 | 88.2 | 100.6 | 101.0 | 99.3 | 99.7 | 89.3 | 89.7 | 100.2 | 100.6 | 112.3 | 112.8 | 93.6 | 94.0 |
| 25 | 102.9 | 104.0 | 90.0 | 91.0 | 102.0 | 103.1 | 94.0 | 95.0 | 87.9 | 88.9 | 101.1 | 102.2 | 112.3 | 113.5 | 91.0 | 92.0 |
| 平成25年8月 | 84.7 | 85.6 | 76.7 | 77.6 | 84.9 | 85.8 | 71.2 | 72.0 | 73.1 | 73.9 | 93.3 | 94.3 | 100.8 | 101.9 | 71.4 | 72.2 |
| 9月 | 83.2 | 84.1 | 78.1 | 79.0 | 84.9 | 85.8 | 70.3 | 71.1 | 72.3 | 73.1 | 90.0 | 91.0 | 96.1 | 97.2 | 77.1 | 78.0 |
| 10月 | 84.8 | 85.7 | 84.1 | 85.0 | 88.1 | 89.1 | 73.6 | 74.4 | 69.9 | 70.7 | 93.1 | 94.1 | 95.1 | 96.2 | 79.6 | 80.5 |
| 11月 | 88.8 | 89.8 | 89.5 | 90.5 | 99.8 | 100.9 | 70.7 | 71.5 | 73.4 | 74.2 | 90.6 | 91.6 | 107.7 | 108.9 | 80.3 | 81.2 |
| 12月 | 190.2 | 192.3 | 158.4 | 160.2 | 171.2 | 173.1 | 228.5 | 231.0 | 199.0 | 201.2 | 133.6 | 135.1 | 172.7 | 174.6 | 158.4 | 160.2 |
| 平成26年1月 | 95.8 | 96.9 | 84.0 | 84.9 | 84.4 | 85.3 | 69.6 | 70.4 | 70.1 | 70.9 | 93.4 | 94.4 | 96.8 | 97.9 | 77.0 | 77.9 |
| 2月 | 85.2 | 86.1 | 85.2 | 86.1 | 84.8 | 85.7 | 101.6 | 102.7 | 67.9 | 68.7 | 97.0 | 98.1 | 99.2 | 100.3 | 70.3 | 71.1 |
| 3月 | 85.9 | 86.9 | 85.6 | 86.6 | 94.3 | 95.3 | 101.0 | 102.1 | 70.9 | 71.7 | 91.5 | 92.5 | 103.2 | 104.3 | 77.0 | 77.9 |
| 4月 | 89.7 | 87.3 | 86.4 | 84.0 | 115.7 | 112.5 | 96.4 | 93.8 | 76.2 | 74.1 | 94.2 | 91.6 | 99.8 | 97.1 | 78.0 | 75.9 |
| 5月 | 87.6 | 85.2 | 82.0 | 79.8 | 90.6 | 88.1 | 94.9 | 92.3 | 68.3 | 66.4 | 92.9 | 90.4 | 107.0 | 104.1 | 69.9 | 68.0 |
| 6月 | 162.1 | 157.7 | 144.8 | 140.9 | 158.6 | 154.3 | 174.8 | 170.0 | 190.9 | 185.7 | 115.5 | 112.4 | 154.8 | 150.6 | 150.0 | 145.9 |
| 7月 | 103.9 | 101.1 | 85.8 | 83.5 | 118.7 | 115.5 | 91.6 | 89.1 | 71.9 | 69.9 | 113.2 | 110.1 | 130.6 | 127.0 | 67.6 | 65.8 |
| 8月 | 85.0 | 82.7 | 83.1 | 80.8 | 88.8 | 86.4 | 99.2 | 96.5 | 73.5 | 71.5 | 89.1 | 86.7 | 103.5 | 100.7 | 78.7 | 76.6 |

注) 実質賃金指数算出のための消費者物価指数は「高知市の持家の帰属家賃を除く総合」指数を使用しています。
平成21年以前と接続しない産業の指数、前年比及び前年差は、算出できないため、表中において「-」と表記しています。

労働時間指数

| 区分 | 調査産業計 | | 建設業 | | 製造業 | | 電気・ガス・熱供給・水道業 | | 情報通信業 | | 運輸業・郵便業 | | 卸売業・小売業 | | 金融業・保険業 | |
|---------|-------|-------|-------|-------|-------|-------|---------------|-------|-------|-------|---------|-------|---------|-------|---------|-------|
| | 総実 | 所定外 | 総実 | 所定外 | 総実 | 所定外 | 総実 | 所定外 | 総実 | 所定外 | 総実 | 所定外 | 総実 | 所定外 | 総実 | 所定外 |
| 平成19年平均 | 99.6 | 87.8 | 97.0 | 59.1 | 104.4 | 143.8 | 101.7 | 122.3 | 90.7 | 76.6 | 90.9 | 68.9 | 95.4 | 79.2 | 102.0 | 112.2 |
| 20 | 99.2 | 92.9 | 100.3 | 85.5 | 103.5 | 113.3 | 101.6 | 95.7 | 87.0 | 65.1 | 91.2 | 78.2 | 96.0 | 79.6 | 102.6 | 104.2 |
| 21 | 98.1 | 96.2 | 100.1 | 98.0 | 97.1 | 88.7 | 100.1 | 100.3 | 90.3 | 72.4 | 93.4 | 94.3 | 96.4 | 80.7 | 99.3 | 74.7 |
| 22 | 100.0 | 100.0 | 100.0 | 100.0 | 100.0 | 100.0 | 100.0 | 100.0 | 100.0 | 100.0 | 100.0 | 100.0 | 100.0 | 100.0 | 100.0 | 100.0 |
| 23 | 100.9 | 101.3 | 96.7 | 73.0 | 102.5 | 129.4 | 98.6 | 90.9 | 111.9 | 136.8 | 101.9 | 105.0 | 102.2 | 104.3 | 99.9 | 76.7 |
| 24 | 101.3 | 99.3 | 96.7 | 75.3 | 101.9 | 128.9 | 100.0 | 71.3 | 100.6 | 102.5 | 96.8 | 93.6 | 103.9 | 109.9 | 103.5 | 95.4 |
| 25 | 100.7 | 96.5 | 97.5 | 86.5 | 101.8 | 132.4 | 98.7 | 80.0 | 99.9 | 102.5 | 95.3 | 98.5 | 102.5 | 103.9 | 101.9 | 104.9 |
| 平成25年8月 | 102.1 | 90.6 | 94.5 | 67.5 | 96.4 | 116.8 | 102.1 | 52.3 | 102.7 | 109.8 | 96.0 | 97.0 | 104.4 | 104.7 | 99.2 | 92.9 |
| 9月 | 99.1 | 83.0 | 94.4 | 81.1 | 103.4 | 123.0 | 92.4 | 73.0 | 99.9 | 100.5 | 90.5 | 91.7 | 103.8 | 95.3 | 99.2 | 100.0 |
| 10月 | 102.3 | 96.2 | 104.5 | 115.4 | 100.6 | 131.9 | 102.7 | 91.9 | 103.0 | 102.6 | 99.3 | 111.4 | 100.9 | 92.2 | 107.2 | 114.3 |
| 11月 | 103.5 | 107.5 | 105.0 | 99.1 | 107.6 | 140.7 | 101.6 | 99.1 | 103.9 | 123.3 | 95.0 | 92.0 | 104.5 | 103.1 | 103.2 | 112.5 |
| 12月 | 101.1 | 112.3 | 100.7 | 112.7 | 106.9 | 157.5 | 95.2 | 91.0 | 101.4 | 103.1 | 97.5 | 112.9 | 103.3 | 109.4 | 99.8 | 108.9 |
| 平成26年1月 | 95.5 | 102.8 | 96.8 | 102.6 | 92.3 | 131.9 | 91.6 | 80.2 | 101.8 | 117.1 | 88.9 | 92.0 | 100.9 | 117.2 | 98.5 | 117.9 |
| 2月 | 101.1 | 108.5 | 99.3 | 123.2 | 105.7 | 131.9 | 99.4 | 152.3 | 94.9 | 95.3 | 97.5 | 116.7 | 101.4 | 93.8 | 98.0 | 110.7 |
| 3月 | 100.9 | 103.8 | 100.2 | 114.9 | 102.4 | 146.9 | 103.7 | 130.6 | 96.5 | 99.0 | 104.9 | 134.5 | 97.4 | 96.9 | 100.7 | 116.1 |
| 4月 | 104.4 | 110.4 | 103.5 | 124.1 | 103.8 | 146.9 | 103.7 | 106.3 | 103.1 | 114.0 | 102.5 | 113.3 | 104.1 | 103.1 | 104.1 | 141.1 |
| 5月 | 100.7 | 100.0 | 99.5 | 92.5 | 97.7 | 140.7 | 98.3 | 109.0 | 99.0 | 78.8 | 96.7 | 96.2 | 101.3 | 100.0 | 106.6 | 94.6 |
| 6月 | 103.5 | 96.2 | 97.5 | 96.5 | 106.5 | 136.3 | 101.0 | 74.8 | 95.3 | 87.6 | 96.5 | 90.5 | 103.9 | 84.4 | 106.0 | 78.6 |
| 7月 | 103.9 | 96.2 | 100.3 | 92.5 | 102.1 | 118.6 | 105.6 | 84.7 | 102.4 | 88.6 | 97.4 | 90.5 | 100.5 | 76.6 | 105.8 | 80.4 |
| 8月 | 99.6 | 88.7 | 96.9 | 102.2 | 97.7 | 119.5 | 116.2 | 343.2 | 96.0 | 77.2 | 96.6 | 95.8 | 98.8 | 82.8 | 103.2 | 76.8 |

注) 平成21年以前と接続しない産業の指数、前年比及び前年差は、算出できないため、表中において「-」と表記しています。

(H22年平均 = 100)

| 不動産業、物品賃貸業 | | 学術研究、専門・技術サービス業 | | 宿泊業、飲食サービス業 | | 生活関連サービス業、娯楽業 | | 教育、学習支援業 | | 医療、福祉 | | 複合サービス事業 | | サービス業（他に分類されないもの） | | 区分 |
|------------|-------|-----------------|-------|-------------|-------|---------------|-------|----------|-------|-------|-------|----------|-------|-------------------|-------|---------|
| 名目 | 実質 | 名目 | 実質 | 名目 | 実質 | 名目 | 実質 | 名目 | 実質 | 名目 | 実質 | 名目 | 実質 | 名目 | 実質 | |
| - | - | - | - | - | - | - | - | 112.4 | 112.2 | 102.8 | 102.6 | 91.3 | 91.1 | - | - | 平成19年平均 |
| - | - | - | - | - | - | - | - | 102.6 | 101.0 | 102.8 | 101.2 | 85.4 | 84.1 | - | - | 20 |
| - | - | - | - | - | - | - | - | 100.6 | 100.0 | 100.6 | 100.0 | 81.7 | 81.2 | - | - | 21 |
| 100.0 | 100.0 | 100.0 | 100.0 | 100.0 | 100.0 | 100.0 | 100.0 | 100.0 | 100.0 | 100.0 | 100.0 | 100.0 | 100.0 | 100.0 | 100.0 | 22 |
| 101.7 | 102.1 | 102.2 | 102.6 | 99.7 | 100.1 | 80.9 | 81.2 | 104.9 | 105.3 | 100.8 | 101.2 | 93.7 | 94.1 | 98.1 | 98.5 | 23 |
| 78.5 | 78.8 | 105.4 | 105.8 | 89.7 | 90.1 | 70.2 | 70.5 | 113.0 | 113.5 | 107.0 | 107.4 | 94.0 | 94.4 | 99.6 | 100.0 | 24 |
| 96.7 | 97.8 | 95.8 | 96.9 | 95.9 | 97.0 | 75.2 | 76.0 | 107.4 | 108.6 | 104.7 | 105.9 | 88.2 | 89.2 | 97.0 | 98.1 | 25 |
| 87.8 | 88.8 | 72.6 | 73.4 | 99.0 | 100.1 | 77.9 | 78.8 | 74.4 | 75.2 | 86.6 | 87.6 | 67.7 | 68.5 | 83.4 | 84.3 | 平成25年8月 |
| 89.6 | 90.6 | 71.5 | 72.3 | 87.6 | 88.6 | 70.5 | 71.3 | 77.8 | 78.7 | 83.3 | 84.2 | 68.9 | 69.7 | 82.8 | 83.7 | 9月 |
| 0.0 | 0.0 | 74.2 | 75.0 | 87.6 | 88.6 | 70.7 | 71.5 | 80.3 | 81.2 | 83.9 | 84.8 | 66.3 | 67.0 | 88.9 | 89.9 | 10月 |
| 93.8 | 94.8 | 74.1 | 74.9 | 91.6 | 92.6 | 71.0 | 71.8 | 77.9 | 78.8 | 87.0 | 88.0 | 67.4 | 68.1 | 93.0 | 94.0 | 11月 |
| 160.6 | 162.4 | 184.8 | 186.9 | 128.2 | 129.6 | 100.3 | 101.4 | 269.7 | 272.7 | 192.8 | 194.9 | 181.7 | 183.7 | 136.3 | 137.8 | 12月 |
| 0.0 | 0.0 | 71.3 | 72.1 | 93.4 | 94.4 | 70.5 | 71.3 | 86.4 | 87.4 | 111.7 | 112.9 | 73.3 | 74.1 | 86.8 | 87.8 | 平成26年1月 |
| 92.7 | 93.7 | 73.4 | 74.2 | 86.6 | 87.6 | 65.8 | 66.5 | 79.6 | 80.5 | 85.5 | 86.5 | 66.2 | 66.9 | 78.7 | 79.6 | 2月 |
| 0.0 | 0.0 | 77.0 | 77.9 | 94.0 | 95.0 | 81.1 | 82.0 | 72.6 | 73.4 | 83.0 | 83.9 | 144.7 | 146.3 | 80.5 | 81.4 | 3月 |
| 95.9 | 93.3 | 78.3 | 76.2 | 99.2 | 96.5 | 73.7 | 71.7 | 78.1 | 76.0 | 86.2 | 83.9 | 75.1 | 73.1 | 87.3 | 84.9 | 4月 |
| 0.0 | 0.0 | 106.6 | 103.7 | 98.2 | 95.5 | 81.5 | 79.3 | 77.6 | 75.5 | 86.4 | 84.0 | 74.9 | 72.9 | 80.9 | 78.7 | 5月 |
| 238.7 | 232.2 | 148.3 | 144.3 | 128.6 | 125.1 | 82.8 | 80.5 | 172.5 | 167.8 | 173.0 | 168.3 | 356.6 | 346.9 | 108.1 | 105.2 | 6月 |
| 99.3 | 96.6 | 104.7 | 101.8 | 110.0 | 107.0 | 74.7 | 72.7 | 131.8 | 128.2 | 89.3 | 86.9 | 72.6 | 70.6 | 92.8 | 90.3 | 7月 |
| 0.0 | 0.0 | 79.3 | 77.1 | 97.6 | 94.9 | 74.6 | 72.6 | 75.8 | 73.7 | 83.2 | 80.9 | 72.8 | 70.8 | 84.1 | 81.8 | 8月 |

(H22年平均 = 100)

| 不動産業、物品賃貸業 | | 学術研究、専門・技術サービス業 | | 宿泊業、飲食サービス業 | | 生活関連サービス業、娯楽業 | | 教育、学習支援業 | | 医療、福祉 | | 複合サービス事業 | | サービス業（他に分類されないもの） | | 区分 |
|------------|-------|-----------------|-------|-------------|-------|---------------|-------|----------|-------|-------|-------|----------|-------|-------------------|-------|---------|
| 総実 | 所定外 | 総実 | 所定外 | 総実 | 所定外 | 総実 | 所定外 | 総実 | 所定外 | 総実 | 所定外 | 総実 | 所定外 | 総実 | 所定外 | |
| - | - | - | - | - | - | - | - | 94.6 | 82.4 | 100.9 | 83.2 | 101.1 | 92.5 | - | - | 平成19年平均 |
| - | - | - | - | - | - | - | - | 98.1 | 143.6 | 98.2 | 86.4 | 107.8 | 94.2 | - | - | 20 |
| - | - | - | - | - | - | - | - | 98.9 | 147.0 | 99.0 | 101.1 | 104.6 | 88.1 | - | - | 21 |
| 100.0 | 100.0 | 100.0 | 100.0 | 100.0 | 100.0 | 100.0 | 100.0 | 100.0 | 100.0 | 100.0 | 100.0 | 100.0 | 100.0 | 100.0 | 100.0 | 22 |
| 100.8 | 38.0 | 98.4 | 99.1 | 99.4 | 67.5 | 87.5 | 91.7 | 104.7 | 69.3 | 100.6 | 100.6 | 96.7 | 76.5 | 95.3 | 76.4 | 23 |
| 96.2 | 407.2 | 96.4 | 105.7 | 98.0 | 80.3 | 83.8 | 86.3 | 105.4 | 91.6 | 102.7 | 103.0 | 101.9 | 32.8 | 97.1 | 73.6 | 24 |
| 110.7 | 620.4 | 94.8 | 113.9 | 101.9 | 115.5 | 90.6 | 117.3 | 103.8 | 46.8 | 101.7 | 94.5 | 100.7 | 40.5 | 98.9 | 74.9 | 25 |
| 107.9 | 466.0 | 95.6 | 98.8 | 113.7 | 194.6 | 95.9 | 126.8 | 99.3 | 11.1 | 106.9 | 91.9 | 107.5 | 35.8 | 100.7 | 79.3 | 平成25年8月 |
| 113.0 | 718.9 | 89.2 | 117.1 | 93.5 | 96.4 | 91.5 | 117.9 | 101.7 | 14.1 | 99.8 | 74.4 | 103.6 | 37.3 | 95.3 | 54.1 | 9月 |
| 0.0 | 0.0 | 102.1 | 147.6 | 104.6 | 128.6 | 86.2 | 100.0 | 115.9 | 13.1 | 101.0 | 89.5 | 95.5 | 43.3 | 101.3 | 80.2 | 10月 |
| 123.3 | 800.0 | 95.5 | 126.8 | 102.7 | 108.9 | 91.0 | 121.4 | 105.3 | 124.2 | 104.4 | 104.7 | 105.6 | 37.3 | 104.0 | 76.6 | 11月 |
| 114.0 | 566.0 | 90.4 | 107.3 | 108.0 | 117.9 | 98.8 | 160.7 | 95.1 | 97.0 | 100.5 | 101.2 | 101.2 | 40.3 | 101.1 | 78.4 | 12月 |
| 0.0 | 0.0 | 91.7 | 101.2 | 101.0 | 80.4 | 87.7 | 110.7 | 100.4 | 117.2 | 94.6 | 93.0 | 81.5 | 9.0 | 94.5 | 81.1 | 平成26年1月 |
| 158.1 | 922.6 | 88.2 | 95.1 | 94.0 | 80.4 | 82.9 | 67.9 | 102.3 | 116.2 | 102.3 | 105.8 | 98.4 | 46.3 | 104.2 | 55.9 | 2月 |
| 0.0 | 0.0 | 98.6 | 187.8 | 101.6 | 135.7 | 90.0 | 107.1 | 104.5 | 20.2 | 102.2 | 93.0 | 94.2 | 31.3 | 95.4 | 61.3 | 3月 |
| 123.1 | 767.9 | 97.2 | 106.1 | 103.1 | 130.4 | 92.5 | 128.6 | 111.0 | 106.1 | 106.7 | 97.7 | 104.0 | 20.9 | 94.7 | 65.8 | 4月 |
| 0.0 | 0.0 | 93.0 | 89.0 | 111.4 | 141.1 | 100.6 | 214.3 | 102.4 | 97.0 | 103.7 | 97.7 | 95.4 | 14.9 | 90.8 | 49.5 | 5月 |
| 123.7 | 513.2 | 97.9 | 89.0 | 106.6 | 142.9 | 90.8 | 126.8 | 109.1 | 101.0 | 105.4 | 93.0 | 102.7 | 6.0 | 95.7 | 46.8 | 6月 |
| 127.6 | 845.3 | 101.2 | 114.6 | 104.1 | 137.5 | 90.9 | 98.2 | 112.1 | 103.0 | 107.8 | 101.2 | 104.4 | 4.5 | 100.6 | 59.5 | 7月 |
| 0.0 | 0.0 | 98.6 | 224.4 | 107.3 | 150.0 | 106.0 | 132.1 | 95.1 | 39.4 | 102.9 | 75.6 | 100.4 | 6.0 | 96.6 | 71.2 | 8月 |

事業所規模 30人以上 続き

賃金指数(きまって支給する給与)

| 区分 | 調査産業計 | 建設業 | 製造業 | 電気・ガス・熱供給・水道業 | 情報通信業 | 運輸業・郵便業 | 卸売業・小売業 | 金融業・保険業 |
|---------|-------|-------|-------|---------------|-------|---------|---------|---------|
| 平成19年平均 | 98.4 | 89.6 | 94.4 | 114.4 | 77.2 | 86.4 | 99.4 | 106.3 |
| 20 | 98.4 | 97.3 | 94.3 | 110.6 | 77.3 | 94.4 | 97.3 | 102.3 |
| 21 | 96.9 | 99.9 | 93.8 | 103.8 | 79.1 | 89.2 | 93.2 | 99.2 |
| 22 | 100.0 | 100.0 | 100.0 | 100.0 | 100.0 | 100.0 | 100.0 | 100.0 |
| 23 | 101.7 | 97.1 | 102.3 | 94.2 | 106.1 | 109.2 | 103.7 | 98.9 |
| 24 | 102.1 | 91.2 | 99.4 | 95.8 | 95.5 | 101.4 | 109.5 | 97.3 |
| 25 | 101.3 | 95.3 | 99.6 | 96.7 | 93.3 | 103.9 | 108.8 | 95.1 |
| 平成25年8月 | 100.5 | 90.3 | 96.5 | 95.4 | 95.9 | 106.4 | 110.1 | 85.2 |
| 9月 | 99.2 | 91.9 | 96.5 | 95.8 | 94.7 | 102.9 | 110.1 | 93.7 |
| 10月 | 101.2 | 99.0 | 100.5 | 100.3 | 91.7 | 106.5 | 109.0 | 96.7 |
| 11月 | 102.3 | 96.6 | 100.7 | 96.4 | 96.2 | 103.6 | 107.9 | 97.6 |
| 12月 | 100.9 | 98.6 | 99.6 | 94.5 | 91.6 | 103.3 | 107.9 | 95.0 |
| 平成26年1月 | 101.1 | 98.9 | 96.3 | 94.5 | 91.9 | 106.8 | 110.9 | 93.6 |
| 2月 | 101.0 | 100.3 | 96.5 | 128.9 | 89.0 | 111.0 | 108.4 | 83.9 |
| 3月 | 99.1 | 100.8 | 97.4 | 137.3 | 90.4 | 104.7 | 107.4 | 93.5 |
| 4月 | 103.7 | 101.7 | 101.2 | 131.3 | 97.2 | 107.8 | 113.7 | 94.8 |
| 5月 | 102.5 | 96.3 | 103.3 | 129.3 | 89.5 | 106.2 | 110.6 | 84.9 |
| 6月 | 102.7 | 96.1 | 104.2 | 126.0 | 93.7 | 107.6 | 111.9 | 81.9 |
| 7月 | 102.4 | 100.0 | 98.8 | 124.9 | 92.3 | 101.7 | 110.6 | 81.8 |
| 8月 | 100.2 | 97.9 | 100.9 | 126.5 | 96.3 | 101.9 | 106.8 | 95.0 |

注) 平成21年以前と接続しない産業の指数、前年比及び前年差は、算出できないため、表中において「-」と表記しています。

常用雇用指数

| 区分 | 調査産業計 | 建設業 | 製造業 | 電気・ガス・熱供給・水道業 | 情報通信業 | 運輸業・郵便業 | 卸売業・小売業 | 金融業・保険業 |
|---------|-------|-------|-------|---------------|-------|---------|---------|---------|
| 平成19年平均 | 105.7 | 112.0 | 107.2 | 111.9 | 140.1 | 87.4 | 108.0 | 137.4 |
| 20 | 103.5 | 107.5 | 103.1 | 117.0 | 121.3 | 92.4 | 102.3 | 114.0 |
| 21 | 104.8 | 102.5 | 104.0 | 119.4 | 106.5 | 96.0 | 105.2 | 101.7 |
| 22 | 100.0 | 100.0 | 100.0 | 100.0 | 100.0 | 100.0 | 100.0 | 100.0 |
| 23 | 99.2 | 102.1 | 85.9 | 99.3 | 108.4 | 99.0 | 102.6 | 91.8 |
| 24 | 103.7 | 99.1 | 98.5 | 97.1 | 106.6 | 95.8 | 102.7 | 88.8 |
| 25 | 103.1 | 93.7 | 95.3 | 102.6 | 103.1 | 94.2 | 102.1 | 89.4 |
| 平成25年8月 | 102.0 | 92.3 | 94.0 | 102.9 | 102.8 | 95.0 | 101.8 | 70.0 |
| 9月 | 102.5 | 93.3 | 94.0 | 102.9 | 102.6 | 93.5 | 101.4 | 92.7 |
| 10月 | 103.4 | 92.7 | 94.6 | 101.8 | 102.4 | 93.0 | 102.8 | 92.4 |
| 11月 | 103.9 | 94.7 | 95.2 | 102.3 | 102.8 | 93.3 | 102.5 | 92.3 |
| 12月 | 104.2 | 95.6 | 94.4 | 102.3 | 103.0 | 98.9 | 102.5 | 91.9 |
| 平成26年1月 | 103.1 | 96.8 | 93.8 | 102.9 | 102.8 | 93.3 | 102.1 | 92.2 |
| 2月 | 101.7 | 95.8 | 90.0 | 44.1 | 102.6 | 93.3 | 102.1 | 70.9 |
| 3月 | 101.6 | 90.6 | 94.2 | 46.8 | 102.2 | 93.3 | 101.5 | 93.7 |
| 4月 | 102.5 | 89.7 | 88.5 | 46.8 | 102.3 | 93.1 | 103.8 | 96.4 |
| 5月 | 102.6 | 92.0 | 94.4 | 48.1 | 103.8 | 92.7 | 104.0 | 73.9 |
| 6月 | 103.5 | 92.5 | 94.2 | 46.8 | 103.7 | 92.8 | 104.7 | 73.2 |
| 7月 | 103.5 | 92.2 | 93.9 | 46.8 | 103.5 | 92.7 | 106.0 | 68.2 |
| 8月 | 103.6 | 92.2 | 93.5 | 46.8 | 103.5 | 92.5 | 105.3 | 90.7 |

注) 平成21年以前と接続しない産業の指数、前年比及び前年差は、算出できないため、表中において「-」と表記しています。

(H22年平均 = 100)

| 不動産業, 物品 賃貸業 | 学術研究, 専門・ 技術サービス業 | 宿泊業, 飲食サ ービス業 | 生活関連サ ービス業, 娯楽業 | 教育, 学習支援業 | 医療, 福祉 | 複合サ ービス事 業 | サービス業 (他に分類されな いもの) | 区 分 |
|-----------------|----------------------|------------------|--------------------|-----------|--------|------------------|---------------------------|---------|
| - | - | - | - | 96.3 | 101.4 | 95.2 | - | 平成19年平均 |
| - | - | - | - | 96.6 | 100.9 | 90.2 | - | 20 |
| - | - | - | - | 97.4 | 100.3 | 87.5 | - | 21 |
| 100.0 | 100.0 | 100.0 | 100.0 | 100.0 | 100.0 | 100.0 | 100.0 | 22 |
| 98.4 | 102.6 | 98.7 | 79.7 | 103.3 | 100.0 | 103.8 | 98.3 | 23 |
| 79.8 | 99.5 | 90.3 | 73.0 | 103.9 | 104.4 | 93.0 | 99.1 | 24 |
| 99.5 | 95.1 | 96.2 | 77.6 | 98.7 | 102.7 | 87.8 | 96.4 | 25 |
| 106.2 | 91.5 | 103.4 | 80.5 | 94.5 | 103.7 | 86.9 | 93.4 | 平成25年8月 |
| 108.5 | 90.2 | 92.0 | 77.6 | 98.9 | 99.8 | 86.0 | 93.5 | 9月 |
| 0.0 | 94.0 | 92.0 | 77.9 | 102.0 | 100.4 | 85.1 | 95.7 | 10月 |
| 113.4 | 94.1 | 96.2 | 78.2 | 99.0 | 104.2 | 86.5 | 96.6 | 11月 |
| 107.0 | 90.8 | 102.2 | 77.5 | 98.9 | 101.3 | 85.6 | 93.4 | 12月 |
| 0.0 | 90.5 | 98.0 | 77.7 | 96.3 | 102.3 | 94.1 | 95.1 | 平成26年1月 |
| 112.1 | 92.8 | 90.9 | 72.5 | 101.1 | 102.0 | 85.0 | 88.8 | 2月 |
| 0.0 | 94.4 | 96.8 | 84.8 | 92.3 | 99.2 | 94.3 | 90.7 | 3月 |
| 116.0 | 99.3 | 102.0 | 81.3 | 99.2 | 103.2 | 96.4 | 98.2 | 4月 |
| 0.0 | 95.3 | 103.1 | 89.8 | 98.7 | 103.4 | 96.2 | 91.0 | 5月 |
| 108.2 | 96.2 | 107.4 | 74.5 | 101.4 | 102.8 | 94.7 | 87.8 | 6月 |
| 120.1 | 94.7 | 106.3 | 75.2 | 98.0 | 105.3 | 93.2 | 97.9 | 7月 |
| 0.0 | 100.0 | 102.5 | 82.2 | 96.4 | 99.7 | 93.4 | 94.8 | 8月 |

(H22年平均 = 100)

| 不動産業, 物品 賃貸業 | 学術研究, 専門・ 技術サービス業 | 宿泊業, 飲食サ ービス業 | 生活関連サ ービス業, 娯楽業 | 教育, 学習支援業 | 医療, 福祉 | 複合サ ービス事 業 | サービス業 (他に分類されな いもの) | 区 分 |
|-----------------|----------------------|------------------|--------------------|-----------|--------|------------------|---------------------------|---------|
| - | - | - | - | 96.9 | 96.3 | 242.3 | - | 平成19年平均 |
| - | - | - | - | 97.1 | 103.1 | 188.4 | - | 20 |
| - | - | - | - | 97.1 | 106.3 | 163.4 | - | 21 |
| 100.0 | 100.0 | 100.0 | 100.0 | 100.0 | 100.0 | 100.0 | 100.0 | 22 |
| 97.5 | 103.0 | 100.0 | 97.9 | 105.1 | 102.1 | 91.8 | 98.7 | 23 |
| 88.6 | 98.1 | 98.9 | 93.3 | 106.1 | 112.5 | 63.6 | 99.6 | 24 |
| 84.6 | 98.4 | 97.6 | 89.1 | 106.2 | 115.1 | 64.6 | 96.3 | 25 |
| 86.1 | 98.0 | 99.8 | 89.7 | 99.1 | 115.5 | 65.3 | 97.8 | 平成25年8月 |
| 86.1 | 97.4 | 98.4 | 89.8 | 98.8 | 115.6 | 64.5 | 97.3 | 9月 |
| 0.0 | 100.2 | 96.8 | 88.8 | 110.3 | 116.0 | 64.2 | 95.7 | 10月 |
| 88.0 | 100.2 | 96.5 | 88.2 | 109.2 | 116.5 | 64.2 | 96.5 | 11月 |
| 88.0 | 99.6 | 96.4 | 88.8 | 107.7 | 116.8 | 64.7 | 96.0 | 12月 |
| 0.0 | 99.0 | 94.2 | 89.4 | 108.6 | 115.9 | 63.7 | 95.9 | 平成26年1月 |
| 88.0 | 99.3 | 92.6 | 87.0 | 109.0 | 115.8 | 62.9 | 96.5 | 2月 |
| 0.0 | 99.6 | 92.4 | 84.2 | 102.8 | 115.8 | 62.9 | 94.9 | 3月 |
| 88.0 | 96.6 | 90.1 | 85.1 | 107.8 | 118.2 | 63.3 | 94.1 | 4月 |
| 0.0 | 96.9 | 92.7 | 87.9 | 105.4 | 118.8 | 63.8 | 94.2 | 5月 |
| 88.0 | 96.6 | 95.4 | 88.7 | 106.5 | 119.4 | 64.3 | 95.0 | 6月 |
| 88.0 | 96.3 | 97.6 | 88.8 | 105.0 | 119.7 | 64.3 | 95.8 | 7月 |
| 0.0 | 96.7 | 97.4 | 86.7 | 102.4 | 120.1 | 64.3 | 96.3 | 8月 |

高知県の主要統計

人口動態

資料:厚生労働省ホームページ
03-5253-1111

(単位:人・組)

| | 出生数 | 死亡数 | 死産数 | 婚姻件数 | 離婚件数 |
|-----------|--------|--------|-------|--------|--------|
| 平成 21 年 | 5 415 | 9 437 | 180 | 3 306 | 1 596 |
| 22 | 5 518 | 9 769 | 166 | 3 328 | 1 463 |
| 23 | 5 244 | 9 884 | 175 | 3 099 | 1 406 |
| 24 | 5 266 | 10 142 | 154 | 3 257 | 1 403 |
| 25 | 5 266 | 10 243 | 124 | 3 257 | 1 442 |
| 平成 27 . 3 | 411 | 894 | 13 | 338 | 148 |
| 4 | 385 | 751 | 13 | 263 | 147 |
| 5 | 383 | 834 | 14 | 221 | 85 |
| 6 | r) 426 | r) 778 | r) 13 | r) 236 | r) 124 |
| 7 | p) 496 | p) 791 | p) 17 | p) 289 | p) 112 |
| 8 | p) 452 | p) 798 | p) 13 | p) 214 | p) 98 |

職業紹介状況

資料:高知労働局職業安定部
885-6051

(単位:件・人)

| | 1) 一般(学卒を除く)労働者 | | | | | 2) 日雇労働者 | |
|-----------|-----------------|--------------|--------|-------------|----------------|----------------|-------|
| | 新規求職 申込件数 | 月間有効 求職者数 | 新規求人数 | 月間有効 求人数 | 就職件数 | 前月繰越有効 求職者数 | 就労実人員 |
| 平成 21 年度 | 54 812 | 228 539 | 41 797 | 94 526 | 16 319 (913) | 2 173 | 1 491 |
| 22 | 53 637 | 216 050 | 49 639 | 115 758 | 17 398 (978) | ... | ... |
| 23 | 52 831 | 213 781 | 53 721 | 129 533 | 17 308 (1,180) | ... | ... |
| 24 | 52 027 | 217 098 | 55 467 | 137 813 | 17 512 (1,163) | ... | ... |
| 25 | 48 672 | 201 647 | 60 469 | 152 748 | 17 180 (1,115) | ... | ... |
| 平成 26 . 4 | 5 350 | 17 351 | 5 100 | 13 195 | 1 865 (105) | 158 | 228 |
| 5 | 3 774 | 16 654 | 4 809 | 12 377 | 1 352 (83) | | |
| 6 | 3 328 | 15 938 | 4 996 | 12 598 | 1 267 (88) | | |
| 7 | 3 850 | 15 731 | 4 956 | 12 790 | 1 316 (86) | 160 | 230 |
| 8 | 3 177 | 14 967 | 4 320 | 12 188 | 1 086 (85) | | |
| 9 | 3 874 | 14 927 | 5 122 | 12 673 | 1 290 (78) | | |

(注) ()は県外就職件数で内数として表示した。

1)について、パートタイムを含む。

2)について、平成22年度より四半期集計に変更。

P8の各月別有効求人倍率は季節調整値であり、原数値での計算とは一致しない。

雇用保険(失業給付)状況

資料:高知労働局職業安定部
885-6051

(単位:件・人・千円)

| | 一般(特例・高齢を除く)雇用保険 | | | | | 日雇雇用保険 | |
|-----------|------------------|--------|--------|--------|-----------|--------|---------|
| | 事業主都合離職数 | 初回受給者数 | 受給者実人員 | 支給終了者数 | 給付総額 | 受給者実人員 | 給付総額 |
| 平成 21 年度 | 5 218 | 12 747 | 5 407 | 10 594 | 8 290 586 | 164 | 130 641 |
| 22 | 4 054 | 10 996 | 4 318 | 8 516 | 6 407 962 | 170 | 128 177 |
| 23 | 3 850 | 11 477 | 4 353 | 8 452 | 6 250 992 | 167 | 130 891 |
| 24 | 3 905 | 11 224 | 4 333 | 8 524 | 6 208 568 | 158 | 100 788 |
| 25 | 3 321 | 10 203 | 3 912 | 7 573 | 5 485 358 | 154 | 96 410 |
| 平成 26 . 4 | 528 | 1 036 | 3 349 | 497 | 369 329 | 157 | 8 345 |
| 5 | 400 | 1 194 | 3 781 | 477 | 419 929 | 149 | 8 004 |
| 6 | 188 | 653 | 3 727 | 453 | 426 226 | 149 | 7 300 |
| 7 | 205 | 842 | 3 804 | 739 | 459 839 | 150 | 8 680 |
| 8 | 155 | 721 | 3 589 | 654 | 407 855 | 157 | 7 418 |
| 9 | 157 | 628 | 3 481 | 602 | 414 109 | 152 | 8 168 |

(注) 受給者実人員の年度の数値は、月平均を掲載。

新設住宅：利用関係別戸数

資料：国土交通省総合政策局
03-5253-8111

(単位：戸)

| | 全 国 | 四 国 | 高 知 県 | | | | |
|-----------|---------------|--------------|------------|------------|-----------|---------|------------|
| | | | 計 | 持 家 | 貸 家 | 給 与 住 宅 | 分 譲 住 宅 |
| 平成 21 年度 | 775 277 | 18 698 | 2 573 | 1 495 | 816 | 7 | 255 |
| 22 | 819 020 | 18 823 | 2 770 | 1 550 | 751 | 58 | 411 |
| 23 | 841 246 | 19 039 | 2 832 | 1 566 | 781 | 54 | 431 |
| 24 | 893 002 | 19 451 | 2 662 | 1 627 | 587 | 75 | 373 |
| 25 | 980 025 | 23 958 | 3 612 | 1 903 | 1 009 | 76 | 624 |
| 平成 26 . 4 | 75 286 | 1 477 | 209 | 135 | 37 | - | 37 |
| 5 | 67 791 | 1 436 | 133 | 104 | 16 | 1 | 12 |
| 6 | 75 757 | 1 635 | 233 | 136 | 72 | 3 | 22 |
| 7 | 72 880 | 1 528 | 235 | 131 | 84 | - | 20 |
| 8 | 73 771 | 1 780 | 277 | 132 | 89 | 1 | 55 |
| 9 | 75 882 | 1 648 | 284 | 121 | 35 | - | 128 |

用語の定義：持家………建築主が自分で居住する目的で建築するもの
 貸家………建築主が賃貸する目的で建築するもの
 給与住宅……会社、官公署、学校等がその社員、職員、教員等を居住させる目的で建築するもの
 分譲住宅……建て売り又は分譲の目的で建築するもの

大型小売店販売状況

資料：四国経済産業局ホームページ
087-811-8509

(単位：百万円)

| | 店 舗 数 | 総 合 | 衣 料 品 | 身 の 回 り 品 | 飲 食 料 品 | 家 庭 用 品 | そ の 他 の 商 品 | 食 堂 ・ 喫 茶 |
|-----------|-----------|--------------|------------|------------|--------------|------------|-------------|-----------|
| 平成 21 年 | 22 | 74 074 | 13 525 | 3 080 | 43 631 | 2 204 | 10 375 | 300 |
| 22 | 23 | 72 140 | 12 949 | 3 025 | 43 085 | 2 241 | 9 588 | 293 |
| 23 | 23 | 72 183 | 12 683 | 2 937 | 43 650 | 2 170 | 9 625 | 260 |
| 24 | 24 | 73 194 | 12 591 | 2 852 | 44 967 | 2 112 | 9 804 | 108 |
| 25 | 24 | 72 950 | 12 203 | 2 789 | 45 516 | 2 038 | 9 550 | 96 |
| 平成 25 . 9 | 24 | 5 605 | 826 | 232 | 3 604 | 166 | 731 | 7 |
| 平成 26 . 4 | 24 | 5 079 | 839 | 180 | 3 266 | 137 | 607 | 7 |
| 5 | 24 | 5 604 | 928 | 214 | 3 568 | 154 | 671 | 9 |
| 6 | 24 | 5 686 | 959 | 203 | 3 630 | 150 | 659 | 8 |
| 7 | 24 | 6 171 | 932 | 214 | 3 921 | 162 | 855 | 8 |
| 8 | 24 | 5 982 | 687 | 198 | 4 056 | 158 | 811 | 7 |
| 9 | 24 | 5 432 | 795 | 217 | 3 525 | 152 | 687 | 7 |

(注) 毎年3月頃、年間補正により前年の確報値は修正される場合がある。

電 灯 電 力 消 費 量

資料：四国電力(株)高知支店
821-2118

(単位：GWh)

| | 総 計 | 特 定 規 模 需 要 以 外 | | | 特 定 規 模 需 要 (自 由 化 対 象) | | |
|-----------|------------|-----------------|------------|-----------|---------------------------|-----------|----------------|
| | | 合 計 | 電 灯 | 電 力 | 合 計 | 業 務 用 電 力 | 産 業 用 電 力 |
| 平成 21 年度 | 4 520 | 2 197 | 1 799 | 398 | 2 323 | 1 193 | 1 130 (735) |
| 22 | 4 790 | 2 311 | 1 905 | 406 | 2 479 | 1 236 | 1 243 (846) |
| 23 | 4 603 | 2 234 | 1 846 | 388 | 2 369 | 1 195 | 1 174 (781) |
| 24 | 4 432 | 2 178 | 1 804 | 374 | 2 254 | 1 157 | 1 097 (719) |
| 25 | 4 452 | 2 174 | 1 798 | 376 | 2 278 | 1 146 | 1 132 (752) |
| 平成 25 . 9 | 385 | 191 | 157 | 34 | 194 | 100 | 94 (61) |
| 平成 26 . 4 | 332 | 164 | 135 | 29 | 168 | 77 | 91 (63) |
| 5 | 334 | 157 | 130 | 27 | 177 | 82 | 95 (63) |
| 6 | 321 | 138 | 113 | 25 | 183 | 90 | 93 (61) |
| 7 | 360 | 149 | 123 | 26 | 211 | 112 | 99 (65) |
| 8 | 395 | 191 | 158 | 33 | 204 | 110 | 94 (60) |
| 9 | 358 | 171 | 141 | 30 | 187 | 94 | 93 (61) |

(注) () 書きは、大口電力について再掲。

金融機関別預金残高

資料：日本銀行高知支店ホームページ
822-0001

(単位：百万円)

| | 高 知 県 | | |
|-----------|--------------------|----------------|---------------------|
| | ¹⁾ 国内銀行 | 信用金庫・信用組合 | ²⁾ 農漁協ほか |
| 平成 21 年度末 | 2 488 505 | 684 937 | 1 010 648 |
| 22 | 2 483 713 | 722 237 | 1 029 898 |
| 23 | 2 556 411 | 767 231 | 1 051 459 |
| 24 | 2 528 713 | 810 069 | 1 080 476 |
| 25 | 2 529 370 | 846 635 | 1 087 586 |
| 平成 26 . 4 | 2 551 791 | 855 759 | 1 090 436 |
| 5 | 2 566 670 | 852 204 | 1 097 453 |
| 6 | 2 550 679 | 863 156 | 1 127 736 |
| 7 | 2 517 618 | 862 175 | 1 118 173 |
| 8 | 2 553 414 | 866 548 | … |
| 9 | 2 527 440 | 863 915 | … |

(注) 1) 国内銀行は都銀・地銀・信託・第2地方銀行協会加盟行
2) 農漁協ほかは農協・漁協・商工中金・労働金庫・信漁連

金融機関別貸出残高

資料：日本銀行高知支店ホームページ
822-0001

(単位：百万円)

| | 高 知 県 | | | |
|-----------|--------------------|----------------|---------------------|---------------------|
| | ¹⁾ 国内銀行 | 信用金庫・信用組合 | ²⁾ 農 漁 協 | ³⁾ そ の 他 |
| 平成 21 年度末 | 1 509 393 | 192 829 | 199 795 | 240 058 |
| 22 | 1 480 310 | 181 575 | 196 612 | 242 791 |
| 23 | 1 461 641 | 168 409 | 186 937 | 244 302 |
| 24 | 1 467 596 | 159 942 | 175 879 | 239 974 |
| 25 | 1 476 484 | 150 263 | 168 010 | 240 161 |
| 平成 26 . 4 | 1 440 954 | 148 506 | 166 329 | 238 656 |
| 5 | 1 462 158 | 151 150 | 165 856 | 238 388 |
| 6 | 1 455 868 | 150 021 | 164 949 | 240 313 |
| 7 | 1 462 701 | 149 491 | 163 968 | 238 751 |
| 8 | 1 472 978 | 148 863 | … | 238 280 |
| 9 | 1 466 535 | 149 299 | … | 237 456 |

(注) 1) 国内銀行は都銀・地銀・信託・第2地方銀行協会加盟行
2) 農協・漁協・信漁連
3) その他は商工中金・労働金庫・日本政策金融公庫

日本銀行券受払高

資料：日本銀行高知支店ホームページ
822-0001

(単位：高知県 百万円、全国 億円)

| | 高 知 県 | | | 全 国 | | |
|-----------|---------------|---------------|-----------------|---------|---------|----------|
| | 受 | 払 | 受・払(△)超 | 受 | 払 | 受・払(△)超 |
| 平成 21 年 | 380 893 | 455 845 | △ 74 951 | 616 729 | 611 488 | 5 241 |
| 22 | 359 923 | 466 043 | △ 106 120 | 597 616 | 611 217 | △ 13 601 |
| 23 | 333 265 | 437 629 | △ 104 363 | 551 948 | 568 773 | △ 16 825 |
| 24 | 322 912 | 460 981 | △ 138 068 | 549 511 | 576 077 | △ 26 565 |
| 25 | 234 332 | 422 514 | △ 188 181 | 563 852 | 598 750 | △ 34 898 |
| 平成 26 . 5 | 23 398 | 27 421 | △ 4 023 | / | | |
| 6 | 14 185 | 37 378 | △ 23 192 | | | |
| 7 | 20 350 | 35 025 | △ 14 674 | | | |
| 8 | 17 634 | 33 932 | △ 16 298 | | | |
| 9 | 18 914 | 31 445 | △ 12 530 | | | |
| 10 | 17 878 | 39 580 | △ 21 702 | | | |

企 業 倒 産 状 況

資料：(株)東京商工リサーチ高知支店
822-0016

(単位：百万円)

| | 件 数 | | | 負 債 総 額 | | |
|-----------|-----|---------|---------|---------|---------|---------|
| | 総 数 | 法 的 整 理 | 任 意 整 理 | 総 数 | 法 的 整 理 | 任 意 整 理 |
| 平成 21 年度 | 69 | 43 | 26 | 19 963 | 14 555 | 5 408 |
| 22 | 52 | 30 | 22 | 5 568 | 3 931 | 1 637 |
| 23 | 47 | 33 | 14 | 8 748 | 6 255 | 2 493 |
| 24 | 56 | 33 | 23 | 8 063 | 4 220 | 3 843 |
| 25 | 42 | 27 | 15 | 9 877 | 5 756 | 4 121 |
| 平成 26 . 5 | 6 | 5 | 1 | 572 | 372 | 200 |
| 6 | 5 | 5 | - | 334 | 334 | - |
| 7 | 3 | 3 | - | 106 | 106 | - |
| 8 | 3 | 2 | 1 | 539 | 128 | 411 |
| 9 | 4 | 3 | 1 | 215 | 84 | 131 |
| 10 | 3 | 3 | - | 210 | 210 | - |

※負債1,000万円以上

信 用 保 証 協 会 保 証 状 況

資料：高知県信用保証協会
823-3261

(単位：百万円)

| | 保 証 申 込 | | 保 証 承 諾 | | 1) 保 証 債 務 残 高 | | 代 位 弁 済 (元 利) | |
|-----------|---------|---------|---------|--------|----------------|---------|-----------------|-------|
| | 件 数 | 金 額 | 件 数 | 金 額 | 件 数 | 金 額 | 件 数 | 金 額 |
| 平成 21 年度 | 7 189 | 107 750 | 6 744 | 94 835 | 17 703 | 175 768 | 506 | 4 132 |
| 22 | 6 594 | 90 182 | 6 044 | 81 027 | 17 035 | 176 180 | 361 | 3 200 |
| 23 | 4 943 | 63 419 | 4 622 | 58 237 | 16 728 | 170 353 | 333 | 3 618 |
| 24 | 4 434 | 57 530 | 4 138 | 52 388 | 15 936 | 158 242 | 269 | 3 328 |
| 25 | 4 068 | 53 587 | 3 819 | 48 931 | 15 114 | 150 219 | 239 | 2 615 |
| 平成 26 . 5 | 282 | 3 817 | 272 | 3 458 | 14 897 | 146 086 | 9 | 101 |
| 6 | 309 | 4 305 | 311 | 4 118 | 14 810 | 145 230 | 14 | 77 |
| 7 | 376 | 4 712 | 343 | 4 365 | 14 815 | 144 854 | 22 | 363 |
| 8 | 332 | 4 113 | 295 | 3 300 | 14 833 | 144 601 | 6 | 20 |
| 9 | 349 | 4 742 | 337 | 4 617 | 14 799 | 143 887 | 18 | 358 |
| 10 | 291 | 3 632 | 264 | 3 204 | 14 787 | 144 096 | 17 | 94 |

(注) 1)は年度末及び月末の数字である。

手 形 交 換 高 及 び 不 渡 手 形

資料：高知手形交換所
823-3228

(単位：枚・千円・人)

| | 手 形 交 換 高 (A) | | 不 渡 手 形 実 数 (B) | | % (B / A) | | 取 引 停 止 処 分 | | | う ち 資 金 不 足 | | |
|-----------|---------------|-------------|-----------------|-----------|-------------|------|-------------|-----|---------|-------------|-----|---------|
| | 枚 数 | 金 額 | 枚 数 | 金 額 | 枚 数 | 金 額 | 人 員 | 枚 数 | 金 額 | 人 員 | 枚 数 | 金 額 |
| 平成 21 年度 | 435 763 | 409 444 153 | 692 | 1 210 855 | 0.16 | 0.30 | 31 | 80 | 148 391 | 30 | 79 | 145 869 |
| 22 | 387 944 | 378 690 579 | 440 | 598 657 | 0.11 | 0.16 | 26 | 55 | 28 821 | 25 | 54 | 28 653 |
| 23 | 353 775 | 346 440 446 | 444 | 475 702 | 0.13 | 0.14 | 17 | 68 | 59 840 | 17 | 68 | 59 840 |
| 24 | 339 316 | 339 165 540 | 442 | 699 518 | 0.13 | 0.21 | 28 | 58 | 36 257 | 26 | 51 | 33 984 |
| 25 | 326 624 | 339 416 613 | 431 | 658 514 | 0.13 | 0.19 | 20 | 98 | 64 257 | 18 | 92 | 53 697 |
| 平成 26 . 5 | 21 170 | 21 444 332 | 27 | 25 703 | 0.13 | 0.12 | 1 | 3 | 646 | 1 | 3 | 646 |
| 6 | 31 335 | 38 533 229 | 48 | 42 882 | 0.15 | 0.11 | - | - | - | - | - | - |
| 7 | 27 185 | 29 288 079 | 33 | 24 682 | 0.12 | 0.08 | - | - | - | - | - | - |
| 8 | 19 299 | 19 855 713 | 11 | 11 307 | 0.06 | 0.06 | 3 | 15 | 19 312 | 3 | 15 | 19 312 |
| 9 | 29 017 | 33 367 856 | 20 | 12 057 | 0.07 | 0.04 | - | - | - | - | - | - |
| 10 | 24 454 | 25 310 128 | 19 | 9 289 | 0.08 | 0.04 | - | - | - | - | - | - |

気 象

資料:高知地方気象台「高知県の気象」
822-8882

(単位: 気温 °C、降水量 mm、日照時間 時間)

| | 高 知 | | | 宿 毛 | | | 清 水 | | | 室 戸 岬 | | |
|-----------|----------|---------|---------|----------|---------|---------|----------|---------|----------|----------|---------|---------|
| | 平均 気温 | 降 水 量 | 日 照 時 間 | 平均 気温 | 降 水 量 | 日 照 時 間 | 平均 気温 | 降 水 量 | 日 照 時 間 | 平均 気温 | 降 水 量 | 日 照 時 間 |
| 平成 21 年度 | 17.5 | 2 062.5 | 2 137.4 | 17.3 | 1 820.5 | 2 091.9 | 18.5 | 2 737.5 | 2 123.5] | 17.0 | 2 520.5 | 2 181.3 |
| 22 | 17.6 | 3 093.0 | 2 118.4 | 17.4 | 2 016.5 | 2 006.6 | 18.5 | 2 534.5 | 2 103.1 | 17.1 | 2 582.5 | 2 130.5 |
| 23 | 17.2 | 2 686.0 | 2 126.3 | 16.9 | 2 354.5 | 1 967.8 | 18.0 | 2 614.5 | 2 082.4 | 16.6 | 2 613.0 | 2 129.0 |
| 24 | 16.8 | 2 985.0 | 2 066.4 | 16.6 | 2 232.0 | 1 898.0 | 17.9 | 2 834.5 | 2 056.3 | 16.4 | 3 164.5 | 2 111.5 |
| 25 | 17.3 | 2 327.0 | 2 372.9 | 17.2 | 1 511.5 | 2 347.3 | 18.3 | 2 141.0 | 2 442.5 | 16.9 | 1 944.0 | 2 362.1 |
| 平成 26 . 4 | 15.3 | 214.0 | 192.3 | 15.0 | 79.5 | 168.8 | 16.5 | 126.0 | 196.1 | 14.4 | 178.5 | 211.0 |
| 5 | 19.8 | 202.0 | 259.3 | 19.1 | 240.5 | 241.2 | 20.2 | 307.0 | 246.1 | 18.6 | 283.5 | 257.2 |
| 6 | 22.7 | 297.0 | 123.9 | 21.9 | 418.5 | 106.8 | 22.3 | 562.0 | 125.4 | 21.0 | 276.0 | 128.7 |
| 7 | 26.9 | 195.0 | 188.5 | 26.1 | 204.5 | 206.0 | 26.2 | 222.5 | 206.4 | 24.9 | 250.0 | 188.7 |
| 8 | 26.6 | 1,561.0 | 80.0 | 26.7 | 683.0 | 86.5 | 27.1 | 478.5 | 126.3 | 25.6 | 562.0 | 131.9 |
| 9 | 23.9 | 319.0 | 155.3 | 23.7 | 65.5 | 158.9 | 24.8 | 228.0 | 161.2 | 23.2 | 104.5 | 167.9) |

(注) 「)」は、統計を行う対象資料が許容範囲で欠けているが、上位の統計を用いる際は一部の例外を除いて正常値(資料が欠けていない)と同等に扱う(準正常値)。
「)」は、統計を行う対象資料が許容範囲を超えて欠けている(資料不足値)。

青果物の卸売数量及び価格(高知市中央卸売市場)

資料:中国四国農政局

高知地域センター農政推進グループ 875-7234

(単位: 数量 t、価格 1kg当たり円)

| | 野 菜 計 | | | | | | | | | | | | 果 実 計 | | | | 温 室 メ ロ ン | |
|-----------|--------|-----|-------|-----|-------|-----|------|-----|-------|-----|-------|-----|-------|-----|--------|-----|-----------|-----|
| | だいこん | | キャベツ | | ねぎ | | きゅうり | | なす | | トマト | | 果実計 | | 温室メロン | | | |
| | 数量 | 価格 | 数量 | 価格 | 数量 | 価格 | 数量 | 価格 | 数量 | 価格 | 数量 | 価格 | 数量 | 価格 | 数量 | 価格 | | |
| 平成 21 年 | 39 640 | 218 | 3 390 | 80 | 4 572 | 92 | 862 | 434 | 3 725 | 252 | 2 352 | 281 | 1 777 | 402 | 19 588 | 296 | 830 | 614 |
| 22 | 37 642 | 255 | 3 931 | 96 | 4 277 | 111 | 866 | 550 | 3 387 | 283 | 2 129 | 316 | 1 710 | 460 | 18 394 | 322 | 810 | 627 |
| 23 | 37 888 | 246 | 3 046 | 88 | 4 222 | 92 | 830 | 471 | 3 250 | 281 | 2 311 | 299 | 1 730 | 430 | 16 968 | 347 | 763 | 637 |
| 24 | 37 912 | 245 | 3 314 | 86 | 4 122 | 91 | 826 | 511 | 3 152 | 311 | 2 177 | 313 | 1 705 | 500 | 17 555 | 325 | 664 | 691 |
| 25 | 38 577 | 245 | 3 619 | 90 | 4 169 | 111 | 794 | 513 | 3 134 | 288 | 2 127 | 307 | 1 826 | 457 | 17 194 | 327 | 660 | 671 |
| 平成 26 . 4 | 3 282 | 242 | 279 | 72 | 330 | 94 | 47 | 393 | 318 | 238 | 270 | 308 | 194 | 540 | 1 038 | 397 | 65 | 915 |
| 5 | 3 337 | 243 | 273 | 72 | 423 | 77 | 51 | 423 | 312 | 205 | 306 | 284 | 237 | 434 | 1 141 | 389 | 54 | 788 |
| 6 | 2 870 | 236 | 229 | 72 | 271 | 73 | 48 | 424 | 236 | 211 | 293 | 245 | 172 | 285 | 1 071 | 383 | 60 | 617 |
| 7 | 2 675 | 233 | 305 | 72 | 309 | 77 | 49 | 455 | 143 | 169 | 94 | 218 | 137 | 316 | 1 201 | 398 | 116 | 480 |
| 8 | 2 808 | 278 | 342 | 104 | 403 | 125 | 50 | 774 | 94 | 606 | 70 | 405 | 140 | 336 | 1 249 | 400 | 81 | 545 |
| 9 | 3 291 | 256 | 447 | 124 | 401 | 154 | 58 | 616 | 106 | 367 | 93 | 360 | 116 | 500 | 1 225 | 348 | 20 | 499 |

(注) 月別の数値については概数であり、修正の場合も有り得る。

旅 客

資料:JR四国高知企画部 822-8101 土佐くろしお鉄道(株) 0880-35-5240

とさでん交通(株) 運輸事業戦略部 電車事業推進課 833-7120 とさでん交通(株) 運輸事業戦略部 乗合事業推進課 833-7131

高知空港事務所 863-2621 県高知土木事務所 882-8141

| | 旅 客 | | | | | | 電 車 | 2) バ ス | |
|-----------|-----------|-------------|---------|--|-----------------|--|-----------|-----------|-----------|
| | 1) 鉄 道 | | | | | | | | |
| | J R 四 国 | く ろ し お 鉄 道 | | | ご め ん ・ な は り 線 | | | | |
| | 中 村 線 | | 宿 毛 線 | | ご め ん ・ な は り 線 | | | | |
| 平成 21 年 | 5 499 172 | | 464 434 | | 258 499 | | 1 274 804 | 5 622 896 | 3 474 741 |
| 22 | 5 271 074 | | 475 092 | | 276 925 | | 1 295 287 | 6 210 611 | 3 570 656 |
| 23 | 5 073 604 | | 456 462 | | 272 598 | | 1 284 078 | 6 010 448 | 3 327 438 |
| 24 | 5 124 259 | | 434 417 | | 256 172 | | 1 315 020 | 6 123 313 | 3 831 564 |
| 25 | 5 123 667 | | 409 412 | | 261 193 | | 1 299 708 | 5 913 372 | 3 698 231 |
| 平成 26 . 5 | 476 211 | | 37 642 | | 22 885 | | 120 546 | 500 718 | 303 907 |
| 6 | 409 889 | | 29 553 | | 23 303 | | 101 311 | 467 803 | 297 899 |
| 7 | 428 345 | | 34 411 | | 22 099 | | 111 788 | 478 148 | ... |
| 8 | 433 397 | | 35 882 | | 23 225 | | 110 666 | 559 048 | ... |
| 9 | 410 278 | | 31 119 | | 22 831 | | 106 655 | 486 724 | ... |
| 10 | 429 072 | | ... | | ... | | ... | ... | ... |

(注) 1) 線をまたがって乗車した場合は重複計上となっている。 2) 平成24年1月から平成26年9月まで、県内主要3社の定期を含めた乗合の数値を計上している。

自動車保有車両状況

資料：四国運輸局ホームページ
087-835-6351

(単位：台)

| | 総数 | 貨物用 | | | | | | 乗合 | | | 乗用 | | | 特種(殊)用途用 | | | 二輪 | |
|-----------|---------|--------|--------|----|------|---------|----|-----|-----|--------|---------|---------|-------|----------|-------|-------|--------|--|
| | | 普通 | 小型 | | 被けん引 | 軽 | | 普通 | 小型 | 普通 | 小型 | 軽四 | 普通 | 小型 | 大型特殊 | 小型 | 軽 | |
| | | | 四輪 | 三輪 | | 四輪 | 三輪 | | | | | | | | | | | |
| 平成 21 年度末 | 553 394 | 13 276 | 21 938 | 13 | 430 | 112 968 | 31 | 567 | 831 | 75 450 | 132 617 | 163 167 | 8 337 | 1 474 | 1 719 | 9 024 | 11 552 | |
| 22 | 553 148 | 13 011 | 21 392 | 13 | 425 | 111 080 | 31 | 554 | 845 | 76 491 | 130 124 | 167 364 | 8 182 | 1 432 | 1 692 | 9 104 | 11 408 | |
| 23 | 554 258 | 12 804 | 20 827 | 12 | 399 | 109 759 | 31 | 551 | 847 | 77 461 | 128 263 | 171 670 | 8 070 | 1 405 | 1 666 | 9 137 | 11 356 | |
| 24 | 556 018 | 12 583 | 20 192 | 11 | 380 | 107 913 | 31 | 541 | 850 | 78 285 | 126 022 | 177 672 | 7 998 | 1 382 | 1 649 | 9 180 | 11 329 | |
| 25 | 558 880 | 12 536 | 19 676 | 10 | 393 | 106 190 | 31 | 534 | 835 | 79 580 | 122 836 | 184 539 | 8 025 | 1 382 | 1 639 | 9 263 | 11 411 | |
| 平成 26 . 4 | 559 969 | 12 536 | 19 652 | 10 | 395 | 106 380 | 31 | 530 | 836 | 79 533 | 122 647 | 185 660 | 8 004 | 1 380 | 1 641 | 9 300 | 11 434 | |
| 5 | 560 873 | 12 529 | 19 622 | 9 | 395 | 106 441 | 31 | 530 | 838 | 79 589 | 122 556 | 186 482 | 8 002 | 1 377 | 1 640 | 9 349 | 11 483 | |
| 6 | 561 703 | 12 522 | 19 613 | 9 | 397 | 106 445 | 31 | 530 | 841 | 79 679 | 122 437 | 187 278 | 7 992 | 1 375 | 1 643 | 9 385 | 11 526 | |
| 7 | 562 453 | 12 528 | 19 602 | 9 | 398 | 106 458 | 31 | 525 | 842 | 79 820 | 122 315 | 187 911 | 8 001 | 1 390 | 1 639 | 9 424 | 11 560 | |
| 8 | 562 816 | 12 537 | 19 578 | 9 | 397 | 106 440 | 31 | 520 | 844 | 79 841 | 122 219 | 188 377 | 8 002 | 1 375 | 1 641 | 9 440 | 11 565 | |
| 9 | 563 635 | 12 556 | 19 579 | 9 | 404 | 106 471 | 31 | 518 | 841 | 80 003 | 121 990 | 189 140 | 7 997 | 1 371 | 1 642 | 9 480 | 11 603 | |

交通事故件数及び死傷者数

資料：県警察本部交通企画課
826-0110

(単位：人・件)

| | 死傷者 | | | 事故件数 | | | | | | | | | | 飲酒事故件数 |
|-----------|-------|----|-------|-------|-----|--------|------|-------|-------|-------|-------|-----------|----|--------|
| | 総数 | 死者 | 負傷者 | 総数 | 酒酔い | 最高速度違反 | 信号無視 | 右左折違反 | 追越し違反 | 前方不注意 | その他 | (うち)無免許運転 | | |
| 平成 21 年 | 4 495 | 45 | 4 450 | 3 814 | 2 | 1 | 107 | 19 | 33 | 862 | 2 794 | 9 | 26 | |
| 22 | 4 242 | 52 | 4 190 | 3 692 | 1 | 4 | 107 | 23 | 25 | 757 | 2 775 | 12 | 31 | |
| 23 | 3 928 | 46 | 3 882 | 3 408 | 1 | 2 | 117 | 97 | 38 | 693 | 2 460 | 13 | 32 | |
| 24 | 3 710 | 53 | 3 657 | 3 276 | 1 | 16 | 114 | 127 | 29 | 742 | 2 247 | 14 | 33 | |
| 25 | 3 352 | 42 | 3 310 | 2 959 | 2 | 9 | 125 | 114 | 40 | 753 | 1 916 | 11 | 19 | |
| 平成 26 . 4 | 217 | 5 | 212 | 189 | - | 1 | 7 | 7 | 2 | 44 | 128 | - | 1 | |
| 5 | 272 | 2 | 270 | 234 | 1 | - | 9 | 12 | 2 | 65 | 145 | 1 | 1 | |
| 6 | 258 | 3 | 255 | 225 | - | - | 7 | 5 | 3 | 54 | 156 | - | 3 | |
| 7 | 280 | 5 | 275 | 246 | - | - | 3 | 28 | 3 | 55 | 157 | - | 4 | |
| 8 | 208 | 1 | 207 | 191 | - | - | 7 | 14 | 2 | 39 | 129 | 2 | 1 | |
| 9 | 272 | 2 | 270 | 240 | - | 1 | 9 | 19 | 2 | 56 | 153 | - | - | |

(注) 飲酒事故件数は、事故発生の第一原因のみでなく、原付以上のすべての酒気帯び運転を含む。
ただし、事故件数は物損事故を除く。

貨物輸送

(単位：旅客=人 / 貨物=船舶 t、航空 kg)

| 3) 航空 | | 貨物 | | | | 4) 航空 | | |
|---------|---------|-----------|-----------|-----------|-----------|-----------|--|--|
| | | 船舶(高知港) | | | | | | |
| 乗客 | 降客 | 移輸出 | 移輸入 | 発送 | 到着 | | | |
| 592 103 | 594 680 | 3 501 749 | 2 187 905 | 3 233 935 | 1 005 876 | 平成 21 年 | | |
| 632 830 | 635 815 | 3 572 032 | 2 063 703 | 2 720 786 | 832 659 | 22 | | |
| 567 986 | 571 597 | 3 284 822 | 1 821 069 | 2 853 737 | 625 041 | 23 | | |
| 604 715 | 605 962 | 2 667 882 | 1 817 366 | 2 461 524 | 596 258 | 24 | | |
| 650 796 | 651 552 | 2 788 340 | 1 863 065 | 2 381 514 | 658 723 | 25 | | |
| 56 562 | 54 746 | 265 016 | 110 713 | 290 565 | 51 710 | 平成 26 . 5 | | |
| 48 218 | 48 252 | 248 497 | 126 955 | 225 369 | 59 406 | 6 | | |
| 51 877 | 53 591 | 242 289 | 172 982 | 205 735 | 68 755 | 7 | | |
| 68 859 | 67 640 | 208 678 | 121 899 | 198 223 | 69 907 | 8 | | |
| 58 493 | 56 398 | ... | ... | 194 233 | 78 227 | 9 | | |
| 60 908 | 61 272 | ... | ... | 203 631 | 74 043 | 10 | | |

(高速バス、空港連絡バスは除く。) 3) 旅客には通過客・国際線を含まない。 4) 貨物には郵便物を含まない。

高知県統計協会特別会員募集のご案内

高知県統計協会では、特別会員制度を設けております。ご入会いただいた会員には、下記区分により各種統計資料を無償配布するとともに、統計資料に関する優良図書をお送りいたします。

1 配布資料

(1) A会員

| 刊行物名 | 発行時期 | 収録内容 |
|----------------|---------------|--|
| 統計高知 | 毎月 (年間12回) | 最新の県内主要データ、最新の各種統計調査結果報告書を収録 高知県の主要指標、高知県推計人口及び人口動態、高知市消費者物価指数 高知県金融経済概況、鉱工業生産指数の動向、毎月勤労統計調査地方調査、 高知県の主要統計 |
| 高知県統計書 | 毎年 | 各分野にわたる統計データを収録した総合統計書 土地、気象、人口、労働力、事業所、農業、林業、水産業、製造業及び鉱業、 土木及び建築、電気・ガス及び水道、運輸及び通信、商業及び貿易、通貨及び金融、 家計・物価及び住居、賃金、労働及び社会保障、県民経済計算及び生産指数、 国税及び地方財政、公務員及び選挙、教育・文化及び宗教、医療及び衛生、 警察及び司法、災害・事故及び公害、観光・国際 |
| 県勢の主要指標 | 毎年 | 各分野における都道府県別の順位と、高知県内市町村別の主要データを収録 自然環境、人口・世帯、経済基盤、財政、学校教育、社会教育・文化・スポーツ、労働、 家計、居住環境、社会保障、健康・医療、安全 |
| 高知県のすがた | 毎年 | 地図・グラフ・主要統計表で県勢を見やすく表したパンフレット |
| 高知市消費者物価指数年報 | 毎年 | 物価の変動を時系列で測定し、収録 |
| 毎月勤労統計調査地方調査年報 | 毎年 | 前年における高知県の雇用、賃金、労働時間の変動状況を収録 |
| 高知県の工業 | 毎年 | 毎年12月に実施した工業統計調査結果を収録 事業者数、従業者数、製造品、製造品出荷額等 |
| 学校基本調査報告書 | 毎年 | 5月に実施した学校基本調査結果を収録 学校数、児童生徒数、教員数、卒業後の状況等 |
| 高知県の商業 | 5年毎 | 商業統計調査結果 |
| 高知県の漁業 | 5年毎 | 漁業センサスの結果 |

(2) B会員は「統計高知」のみの配布です。

2 会費

年額 A会員 17,000円

B会員 8,000円

※どちらも郵送料込みの金額です。(毎年4月1日から翌年の3月31日まで)

【お問い合わせ先】

〒780-8570 高知市丸ノ内1丁目2-20

高知県総務部統計課内

高知県統計協会 担当 小松、友草、笹岡

TEL 088-823-9344

FAX 088-823-9257

平成26年度の統計刊行物一覧表

| 刊行物名 | 収録内容 | 周期 | 刊行時期 | 担当 |
|--------------------|--|----|----------------|------|
| 統計高知 | 最新の県内主要データ、最新の各種統計調査結果報告を掲載 | 月 | 毎月20日 | 統計普及 |
| 県民経済計算報告書 | 平成23年度の県経済を生産・分配・支出の3面から把握し、規模や構造を明らかにする | 年 | 刊行済 (26年5月) | 統計分析 |
| 毎月勤労統計調査 地方調査年報 | 平成25年の雇用・給与・労働時間の毎月の変動及び年平均の結果を掲載 | 年 | 刊行済 (26年5月) | 経済統計 |
| 高知県統計書 | 各分野にわたる統計データを収録した総合統計書 | 年 | 26年11月 | 統計普及 |
| 学校基本調査報告書 | 平成26年度の学校教育全般の基本的事項を掲載 | 年 | 27年3月 | 人口統計 |
| 高知市消費者物価指数年報 | 平成26年の高知市の消費者物価指数 | 年 | 27年3月 | 人口統計 |
| 高知県のすがた | 地図・グラフ・主要統計表で県勢を見やすく表したパンフレット | 年 | 27年3月 | 統計普及 |
| 県勢の主要指標 | 都道府県・県内市町村の主要データの順位を付して収録 | 年 | 27年3月 | 統計分析 |
| 高知県の工業 | 平成25年工業統計調査結果 | 年 | 27年3月 | 経済統計 |
| 高知県の漁業 | 2013年漁業センサスの調査結果 | 5年 | 27年3月 | 経済統計 |

発 売 中

- | | |
|--------------------|--------|
| ◎ 高知県統計書（平成25年度版） | 3,500円 |
| ◎ 高知県のすがた（2014年） | 450円 |
| ◎ 県勢の主要指標（平成25年度版） | 600円 |

<< 申込先 >> TEL(088)823-9344
 〒780-8570 高知市丸ノ内1-2-20 高知県総務部統計課内 高知県統計協会 FAX(088)823-9257

県庁統計課ホームページでは、インターネットによる統計情報の提供を行っております。
 最新の人口や毎月の主要統計指標、各統計調査の結果などを公表しておりますので、ぜひ
 ご利用ください。

ご意見・ご要望もお待ちしております。

【 ホームページアドレス 】 <http://www.pref.kochi.lg.jp/soshiki/111901>
 E-mail 111901@ken.pref.kochi.lg.jp

2015年(平成27年)版

「高知家手帳」好評販売中

ご購入は お早めに！

販売価格

○ポケット版 (9×14.5cm) 500円

○デスク版 (13×21cm) 750円

2015年版の表紙の色は若草色 !!
最新の情報も満載 !!
とっても便利な手帳です !!

- ・七 曜 表 …………… 平成 28 年 3 月まで
- ・ 行 事 予 定 表 …………… 各 月 ボ ッ ク ス 型 見 開 き
- ・ 郷 土 の お も な 行 事 … 月 別 ・ 市 町 村 別

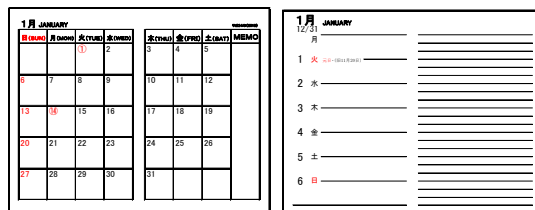

週間行事予定表

・ 資 料 編

- 資 料：高知県の位置から市町村別主要統計まで各種統計をすぐに利用可能
(全国からみた高知県、市町村便覧等)
- 官 公 庁：各課の電話番号、県内主要団体・機関や中央主要官庁の住所を記載
(高知県組織機構一覧、中央官庁一覧、都道府県庁等)
- 生 活：急な文書作成もこれさえあれば大丈夫
(家庭の儀式、書簡用語等)
- 便 覧：各種の便利な便覧等を多数掲載
(印紙税額一覧表、旅券の申請・交付、戸籍法による届出等)
- そ の 他：日の出日の入り、災害伝言サービス等

お求めは、

次の書店やコンビニ等で購入できます。

- 内田文昌堂 ○官報販売所 ○高知県内 TSUTAYA 全店 ○日新館書店 ○金高堂
- 高知県内ファミリーマート全店 ○高知県内ローソン全店 ○とさてらす市
- 高知県内サニーマート (一部店舗を除く) ○高知県内サークル K サンクス全店
- 高知県内スリーエフ全店 ○蔦屋書店フジグラン (高知店、葛島店、野市店、四万十店)
- パルティフジ宿毛 ○県庁消費生活協同組合 (本庁、西庁、安芸、吾川、高岡、中村 各支部)
- なんこくまほら ○宮脇書店 (イオンモール高知店、高須店、新中土佐店)
- 興文堂書店 (一宮店、介良店、カルディア店、天王店、佐川店)
- 明屋書店 (四万十川店、宿毛店) ○まるごと高知 (東京銀座) ○ロフト (渋谷店、有楽町店)