

STATISTICS KOCHI

統計高知

特集

- ◆ 平成27年度市町村経済統計の概要
- ◆ 平成28年経済センサスー活動調査（確報）－高知県分－



高知県総務部統計分析課
高知県統計協会



統計調査
にご理解
ご協力を。

目 次

特集

- 平成 27 年度市町村経済統計の概要 1
- 平成 28 年経済センサスー活動調査(確報)－高知県分－ 17

統計資料

- 高知県の主要指標 26
- 高知県推計人口及び人口動態
 - ・平成 30 年 6 月 1 日現在の結果概要 28
 - 〈統計表一覧〉男女別、年齢別・割合(3区分)、世帯数 30
 - 男女別、年齢別(5歳階級) 32
 - 自然動態、社会動態 37
- 高知県金融経済概況〈平成 30 年 7 月公表〉 70
- 第 177 回全国企業短期経済観測調査〈平成 30 年 7 月公表〉 76
- 高知市消費者物価指数〈平成 30 年 5 月分〉 84
- 鉱工業生産指数の動向〈平成 30 年 4 月〉 92
- 毎月勤労統計調査地方調査〈平成 30 年 4 月分〉 96

高知県の主要統計 110

その他

- 高知県統計協会特別会員募集のご案内 116
- 平成 30 年度の統計刊行物一覧表

＜利用者のために＞

- | | |
|---|--|
| <p>1 統計表によっては、端数処理の関係で総計と内訳の合計が一致しない場合があります。</p> <p>2 特に注意書きのない限り、統計表の「年」は暦年(1月～12月)、「年度」は会計年度(4月～翌年3月)を示します。</p> <p>3 人口については、平成27年国勢調査人口速報集計(平成27年10月1日現在)結果をもとに、平成27年11月1日まで遡及し、各月1日現在の推計人口を掲載しています。</p> | <p>4 表中の符号は、つぎのとおりです。</p> <p>「△」…減少またはマイナス数値</p> <p>「0」…単位未満(表章単位に満たないもの)</p> <p>「－」…皆無(該当数値がないもの)</p> <p>「…」…不詳(数値が得られないもの)</p> <p>「x」…数値が秘匿されているもの</p> <p>「p」…暫定数値・速報数値</p> <p>「r」…訂正数値・確定数値</p> |
|---|--|

《特集》平成27年度市町村経済統計の概要

1. 市町村内総生産（付加価値）

（1）概要

◇平成27年度の市町村内総生産は2兆3,997億円で3年連続のプラス成長

平成27年度の高知県経済は、アベノミクスの後押しを受けながら、産業振興計画の着実な実施により、消費税率引き上げによる需要の落ち込みから緩やかに回復していった。

製造品出荷額等は、食料品や輸送用機械が大幅に伸びたほか、幅広い業種で増加し、前年比は全国計の2.9%を上回る7.9%の増となった。

また、県内の公共投資は、高知市中心部で県立高知城歴史博物館や新図書館等複合施設「オーテピア」の整備が進められたほか、河川・海岸堤防の耐震化や津波避難タワーの建設等の南海トラフ地震対策に加え、前年度の台風被害の災害復旧工事の一部が繰り越されたため、高水準を維持した。

さらに、観光では、県東部の9市町村を舞台にした「高知家・まるごと東部博」が開催され、観光プレミアム商品券の販売や春・秋の連休での出足が好調であったこと等から、27年の県外観光客入込数は過去2番目となる408万6千人となり、3年連続で400万人を超えた。

こうした中、11月には県内の有効求人倍率が初めて1倍を超えるなど、雇用環境も順調に改善していった。

その他、県内では木質バイオマス発電所のほか、大型の太陽光発電施設が各地に整備されるなど、新エネルギーによる発電事業が活発化した。

県民経済計算の名目値をベースに推計する市町村経済統計では、平成27年度の市町村内総生産は2兆3,997億円となり、前年度と比べて698億円の増、率で3.0%と、3年連続のプラス成長となった。

市部は高知市の314億円（対前年比2.7%）の増等により、573億円増の2兆308億円（同2.9%）と3年連続のプラス成長となった。郡部は四万十町の33億円（対前年比7.4%）の増等により、125億円増の3,689億円（同3.5%）と2年ぶりのプラス成長となった。構成比は、市部が84.6%、郡部が15.4%となった。経済活動別では、市部は製造業が、郡部は建設業が寄与した。

総生産額が1,000億円を超えるのは、高知市（1兆1,837億円）、南国市（2,027億円）、四万十市（1,171億円）の3市となっている。

【図表1】 26-27年度 市町村別経済成長率と寄与産業

(単位: 百万円、%)

	総生産額		構成比		経済成長率		経済成長率に対する寄与度第1位産業			
	26年度	27年度	26年度	27年度	26年度	27年度	26年度		27年度	
							寄与度	寄与度	寄与度	
高知市	1,152,307	1,183,669	49.6	49.4	1.8	2.7	建設業	0.8	製造業	0.8
室戸市	39,969	40,399	1.7	1.7	5.7	1.1	建設業	2.3	水産業	3.7
安芸市	52,620	53,335	2.3	2.2	5.6	1.4	専門・科学技術、業務支援サービス業	1.5	保健衛生・社会事業	0.7
南国市	189,693	202,676	8.1	8.4	-0.4	6.8	建設業	-1.2	製造業	3.1
土佐市	69,065	69,464	3.0	2.9	2.0	0.6	専門・科学技術、業務支援サービス業	1.3	製造業	1.2
須崎市	93,067	96,403	4.0	4.0	-2.9	3.6	製造業	-4.0	水産業	1.7
宿毛市	68,860	71,001	3.0	3.0	0.1	3.1	建設業	1.3	製造業	2.3
土佐清水市	37,639	38,696	1.6	1.6	-4.2	2.8	保健衛生・社会事業	-4.4	建設業	0.9
四万十市	112,531	117,097	4.8	4.9	-0.7	4.1	その他のサービス	-1.0	建設業	1.0
香南市	85,971	86,106	3.7	3.6	11.9	0.2	公務	10.3	製造業	1.3
香美市	71,821	71,978	3.1	3.0	5.9	0.2	教育	1.5	保健衛生・社会事業	0.6
東洋町	5,799	6,647	0.2	0.3	-6.1	14.6	宿泊・飲食サービス業	-2.3	建設業	9.1
奈半利町	8,296	8,196	0.4	0.3	-5.4	-1.2	製造業	-4.4	製造業	-4.0
田野町	8,852	8,904	0.4	0.4	17.4	0.6	建設業	11.7	製造業	2.6
安田町	6,918	6,080	0.3	0.3	10.8	-12.1	建設業	6.9	建設業	-9.8
北川村	7,376	8,047	0.3	0.3	18.8	9.1	建設業	6.7	建設業	3.8
馬路村	5,262	5,496	0.2	0.2	3.2	4.4	建設業	1.5	建設業	8.4
芸西村	12,440	11,509	0.5	0.5	5.1	-7.5	建設業	6.2	建設業	-11.3
本山町	10,276	12,030	0.4	0.5	-5.8	17.1	金融・保険業	-2.1	建設業	15.3
大豊町	12,792	14,619	0.5	0.6	12.3	14.3	製造業	7.7	建設業	11.3
土佐町	11,664	11,564	0.5	0.5	2.9	-0.9	電気・ガス・水道・廃棄物処理業	1.5	建設業	-2.4
大川村	4,045	3,765	0.2	0.2	23.4	-6.9	建設業	14.3	建設業	-11.5
いの町	62,013	63,551	2.7	2.6	-3.0	2.5	建設業	-5.5	製造業	0.7
仁淀川町	19,375	19,008	0.8	0.8	3.1	-1.9	建設業	5.7	建設業	-1.5
中土佐町	15,369	16,718	0.7	0.7	4.9	8.8	建設業	1.7	建設業	5.5
佐川町	26,443	27,016	1.1	1.1	0.2	2.2	専門・科学技術、業務支援サービス業	1.4	保健衛生・社会事業	0.8
越知町	15,824	16,677	0.7	0.7	-5.5	5.4	建設業	-8.2	製造業	1.5
橋原町	9,860	10,012	0.4	0.4	-0.5	1.5	保健衛生・社会事業	-9.5	建設業	0.8
日高村	15,953	16,495	0.7	0.7	-2.9	3.4	金融・保険業	-1.2	建設業	3.3
津野町	12,288	12,127	0.5	0.5	8.7	-1.3	建設業	4.5	鉱業	-2.9
四万十町	44,849	48,168	1.9	2.0	-6.8	7.4	建設業	-6.2	建設業	4.7
大月町	9,799	10,115	0.4	0.4	-1.5	3.2	その他のサービス	-5.9	水産業	2.4
三原村	2,998	3,132	0.1	0.1	-2.0	4.5	保健衛生・社会事業	-4.2	建設業	7.0
黒潮町	27,900	29,035	1.2	1.2	-4.6	4.1	保健衛生・社会事業	-3.6	水産業	2.5
県計	2,329,934	2,399,735	100.0	100.0	1.4	3.0	建設業	0.4	製造業	0.9
市計	1,973,543	2,030,824	84.7	84.6	1.8	2.9	建設業	0.6	製造業	1.0
郡計	356,391	368,911	15.3	15.4	-0.2	3.5	保健衛生・社会事業	-0.8	建設業	1.4

プラス寄与度第一位となった産業は、建設業(13団体)、製造業(9団体)、水産業及び保健衛生・社会事業(ともに4団体)である。

一方、マイナス寄与度第一位となった産業は、建設業(16団体)、製造業(6団体)、運輸・郵便業(4団体)である。

【図表2】 26-27年度 市町村別寄与度第1位産業

	プラス寄与度第1位産業				マイナス寄与度第1位産業			
	26年度		27年度		26年度		27年度	
	産業	寄与度(%)	産業	寄与度(%)	産業	寄与度(%)	産業	寄与度(%)
高知市	建設業	0.8	製造業	0.8	金融・保険業	-0.4	建設業	-0.2
室戸市	建設業	2.3	水産業	3.7	保健衛生・社会事業	-1.0	建設業	-1.8
安芸市	専門・科学技術、業務支援サービス業	1.5	保健衛生・社会事業	0.7	保健衛生・社会事業	-0.5	建設業	-0.6
南国市	宿泊・飲食サービス業	0.7	製造業	3.1	建設業	-1.2	運輸・郵便業	-0.3
土佐市	専門・科学技術、業務支援サービス業	1.3	製造業	1.2	建設業	-1.6	建設業	-3.0
須崎市	運輸・郵便業	0.7	水産業	1.7	製造業	-4.0	建設業	-0.4
宿毛市	建設業	1.3	製造業	2.3	その他のサービス	-1.0	建設業	-1.7
土佐清水市	水産業	1.7	建設業	0.9	保健衛生・社会事業	-4.4	運輸・郵便業	-0.1
四万十市	運輸・郵便業	0.6	建設業	1.0	その他のサービス	-1.0	林業	-0.3
香南市	公務	10.3	製造業	1.3	専門・科学技術、業務支援サービス業	-1.2	建設業	-1.5
香美市	教育	1.5	保健衛生・社会事業	0.6	宿泊・飲食サービス業	-0.2	建設業	-2.0
東洋町	公務	1.6	建設業	9.1	宿泊・飲食サービス業	-2.3	公務	-0.7
奈半利町	建設業	1.7	建設業	2.4	製造業	-4.4	製造業	-4.0
田野町	建設業	11.7	製造業	2.6	その他のサービス	-1.1	建設業	-3.5
安田町	建設業	6.9	農業	1.1	水産業	-0.4	建設業	-9.8
北川村	建設業	6.7	建設業	3.8	不動産業	-0.4	公務	-0.2
馬路村	建設業	1.5	建設業	8.4	製造業	-1.9	製造業	-6.1
芸西村	建設業	6.2	農業	1.2	その他のサービス	-2.7	建設業	-11.3
本山町	電気・ガス・水道・廃棄物処理業	1.0	建設業	15.3	金融・保険業	-2.1	運輸・郵便業	-0.5
大豊町	製造業	7.7	建設業	11.3	保健衛生・社会事業	-1.1	公務	-0.3
土佐町	電気・ガス・水道・廃棄物処理業	1.5	保健衛生・社会事業	1.2	鉱業	-1.2	建設業	-2.4
大川村	建設業	14.3	電気・ガス・水道・廃棄物処理業	3.0	林業	-0.4	建設業	-11.5
いの町	専門・科学技術、業務支援サービス業	1.3	製造業	0.7	建設業	-5.5	電気・ガス・水道・廃棄物処理業	-0.1
仁淀川町	建設業	5.7	鉱業	0.8	鉱業	-1.8	建設業	-1.5
中土佐町	建設業	1.7	建設業	5.5	運輸・郵便業	-0.8	電気・ガス・水道・廃棄物処理業	-0.1
佐川町	専門・科学技術、業務支援サービス業	1.4	保健衛生・社会事業	0.8	建設業	-2.7	製造業	-0.3
越知町	鉱業	2.0	製造業	1.5	建設業	-8.2	運輸・郵便業	-0.2
橋原町	専門・科学技術、業務支援サービス業	4.6	建設業	0.8	保健衛生・社会事業	-9.5	製造業	-1.0
日高村	教育	0.6	建設業	3.3	金融・保険業	-1.2	製造業	-1.0
津野町	建設業	4.5	製造業	0.5	保健衛生・社会事業	-1.0	鉱業	-2.9
四万十町	公務	0.7	建設業	4.7	建設業	-6.2	教育	-0.1
大月町	建設業	3.2	水産業	2.4	その他のサービス	-5.9	建設業	-1.4
三原村	建設業	4.0	建設業	7.0	保健衛生・社会事業	-4.2	製造業	-3.1
黒潮町	建設業	3.0	水産業	2.5	保健衛生・社会事業	-3.6	建設業	-0.6
県計	建設業	0.4	製造業	0.9	保健衛生・社会事業	-0.2	公務	-0.1
市計	建設業	0.6	製造業	1.0	金融・保険業	-0.2	建設業	-0.2
郡計	公務	0.5	建設業	1.4	保健衛生・社会事業	-0.8	運輸・郵便業	-0.1

【図表3】 26-27年度 寄与度第1位産業別市町村数

産業	プラス寄与度第1位		マイナス寄与度第1位	
	26年度	27年度	26年度	27年度
農業	0	2	0	0
林業	0	0	1	1
水産業	1	4	1	0
鉱業	1	1	2	1
製造業	1	9	3	6
建設業	16	13	6	16
電気・ガス・水道・廃棄物処理業	2	1	0	2
卸売・小売業	0	0	0	0
運輸・郵便業	2	0	1	4
宿泊・飲食サービス業	1	0	2	0
情報通信業	0	0	0	0
金融・保険業	0	0	3	0
不動産業	0	0	1	0
専門・科学技術、業務支援サービス業	5	0	1	0
公務	3	0	0	3
教育	2	0	0	1
保健衛生・社会事業	0	4	8	0
その他のサービス	0	0	5	0
合計	34	34	34	34

(注) 寄与度は総額の増減率に対し、ある内容項目がどのくらい寄与したかを示す指標であり、次式で示される。
寄与度=(当該項目の前年度から当年度にかけての増加額)/(前年度の総額)×100

(2) 市町村別経済成長

市町村別にみると、プラス成長は27市町村（26年度19市町村）で、同じ基準で推計した平成19年度以降で最多となった。内訳は、建設業の増加が寄与した本山町（17.1%）、東洋町（14.6%）、大豊町（14.3%）、北川村（9.1%）、及び中土佐町（8.8%）などとなっている。

一方、マイナス成長は7町村（26年度15市町村）で、建設業の減少が寄与した安田町（△12.1%）、芸西村（△7.5%）、及び大川村（△6.9%）などとなっている。

市部、郡部別でみると、市部は製造業の増加が寄与し、2.9%と3年連続のプラス成長となった。郡部は建設業の増加が寄与し、3.5%と2年ぶりのプラス成長となった。

【図表4】 経済成長率の推移

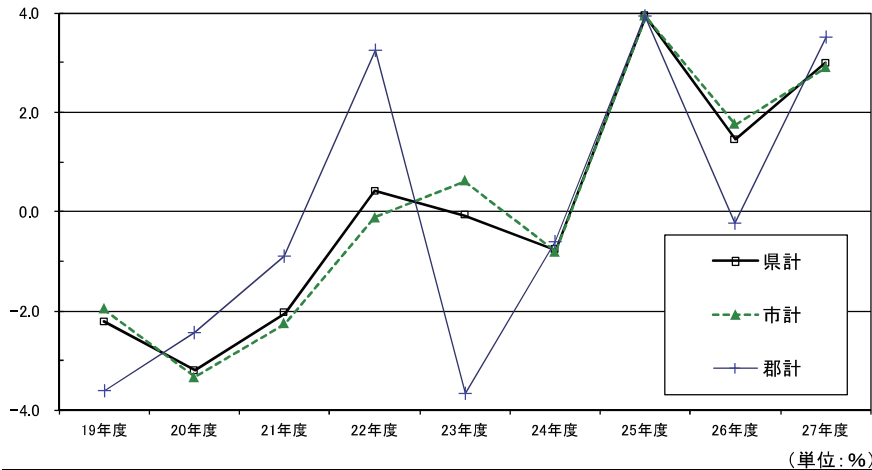

	19年度	20年度	21年度	22年度	23年度	24年度	25年度	26年度	27年度
県計	-2.2	-3.2	-2.0	0.4	-0.1	-0.8	3.9	1.4	3.0
市計	-2.0	-3.3	-2.2	-0.1	0.6	-0.8	3.9	1.8	2.9
郡計	-3.6	-2.4	-0.9	3.2	-3.7	-0.6	3.9	-0.2	3.5

【図表5】 経済成長率とプラス・マイナス成長市町村数の推移(19-27年度)
市町村数(計34) 県の経済成長率(%)

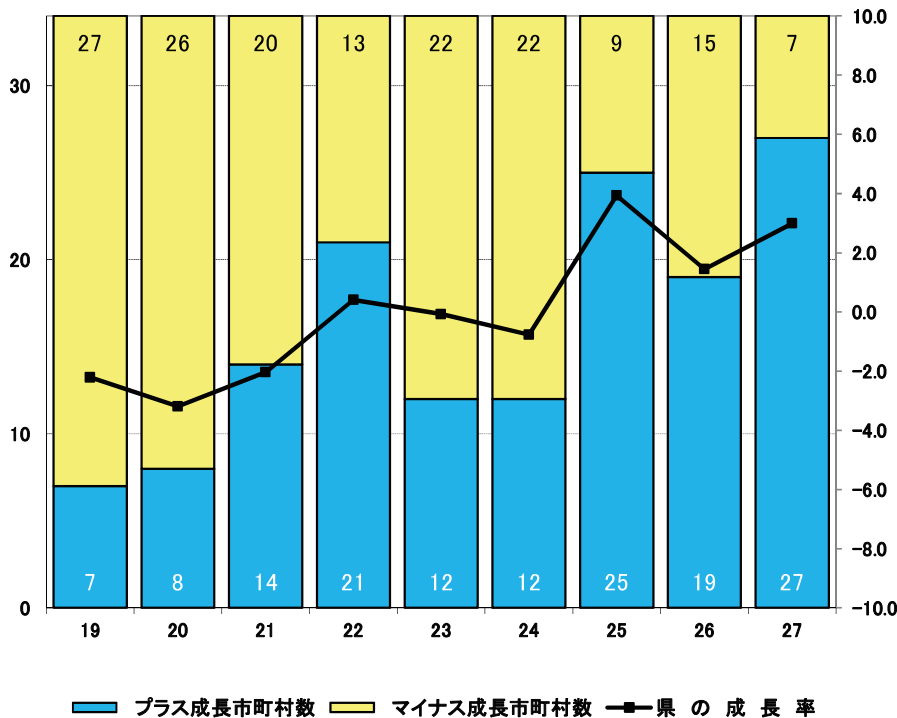

(3) 市町村別産業構造

(ア) 第一次～第三次産業別構成比

平成27年度の県全体の産業構造は、第一次産業が3.6%、第二次産業が16.3%、第三次産業が79.3%となった。

市町村別にみると、第一次産業の割合が高いのは、大月町(24.7%)、東洋町(19.0%)、芸西村(17.6%)で、第二次産業の割合が高いのは、馬路村(52.0%)、仁淀川町(47.6%)、日高村(40.1%)である。また、第三次産業の割合が高いのは、高知市(88.1%)、四万十市(84.7%)、佐川町(82.5%)である。

【図表6】 26-27年度 各市町村内総生産の第一次～第三次産業別構成比

(単位:%)

区 分	産業別構成比							
	第一次産業		第二次産業		第三次産業		その他	
	26年度	27年度	26年度	27年度	26年度	27年度	26年度	27年度
県計	3.4	3.6	15.9	16.3	79.7	79.3	1.0	0.8
市計	2.6	2.8	14.4	14.7	82.0	81.7	1.0	0.8
郡計	8.0	8.4	24.3	24.9	66.7	66.0	1.0	0.8
高知市	0.7	0.7	10.1	10.4	88.2	88.1	1.0	0.8
室戸市	12.3	15.6	25.4	22.6	61.3	61.0	1.0	0.8
安芸市	8.3	8.6	16.6	16.0	74.1	74.6	1.0	0.8
南国市	2.1	2.0	24.7	28.3	72.2	68.9	1.0	0.8
土佐市	8.2	9.0	20.7	18.8	70.1	71.4	1.0	0.8
須崎市	4.8	6.5	26.3	25.6	67.8	67.1	1.0	0.8
宿毛市	5.3	5.3	14.9	15.0	78.8	78.9	1.0	0.8
土佐清水市	9.6	9.8	16.6	17.2	72.8	72.2	1.0	0.8
四万十市	2.9	2.7	10.7	11.8	85.4	84.7	1.0	0.8
香南市	6.9	6.9	20.7	20.4	71.5	71.9	1.0	0.8
香美市	5.5	5.8	22.4	20.8	71.2	72.6	1.0	0.8
東洋町	16.7	19.0	17.7	23.3	64.7	56.9	1.0	0.8
奈半利町	8.1	7.0	27.0	25.8	63.9	66.4	1.0	0.8
田野町	3.2	3.5	17.1	16.1	78.7	79.6	1.0	0.8
安田町	11.9	15.2	38.3	27.4	48.8	56.6	1.0	0.8
北川村	8.7	8.3	27.6	29.8	62.7	61.2	1.0	0.8
馬路村	5.4	5.1	52.0	52.0	41.6	42.1	1.0	0.8
芸西村	15.0	17.6	16.9	6.2	67.1	75.5	1.0	0.8
本山町	6.3	5.3	13.2	24.1	79.5	69.8	1.0	0.8
大豊町	7.6	7.4	31.2	39.0	60.2	52.8	1.0	0.8
土佐町	8.0	8.2	18.2	16.4	72.8	74.6	1.0	0.8
大川村	4.2	5.0	40.0	30.7	54.8	63.5	1.0	0.8
いの町	2.7	2.8	25.9	26.1	70.3	70.3	1.0	0.8
仁淀川町	3.7	3.6	48.4	47.6	47.0	48.1	1.0	0.8
中土佐町	9.6	9.9	17.9	21.7	71.6	67.5	1.0	0.8
佐川町	5.0	5.1	11.5	11.6	82.5	82.5	1.0	0.8
越知町	6.1	6.5	19.2	20.8	73.8	71.9	1.0	0.8
檮原町	6.4	6.6	27.3	26.6	65.3	65.9	1.0	0.8
日高村	2.3	2.3	39.1	40.1	57.6	56.8	1.0	0.8
津野町	8.6	8.9	26.8	25.1	63.6	65.2	1.0	0.8
四万十町	10.7	10.7	17.2	20.6	71.1	67.9	1.0	0.8
大月町	23.0	24.7	10.0	9.0	66.0	65.5	1.0	0.8
三原村	16.2	15.9	25.2	27.9	57.5	55.5	1.0	0.8
黒潮町	15.5	17.4	26.7	26.0	56.8	55.7	1.0	0.8

第一次産業: 農業、林業、水産業

第二次産業: 鉱業、製造業、建設業

第三次産業: 電気・ガス・水道・廃棄物処理業、卸売・小売業、運輸・郵便業、宿泊・飲食サービス業、情報通信業、金融・保険業
不動産業、専門・科学技術、業務支援サービス業、公務、教育、保健衛生・社会事業、その他のサービス

その他 : 輸入品に課される税・関税、(控除)総資本形成に係る消費税

【図表7】 27年度 各市町村の第一次～第三次産業別構成比

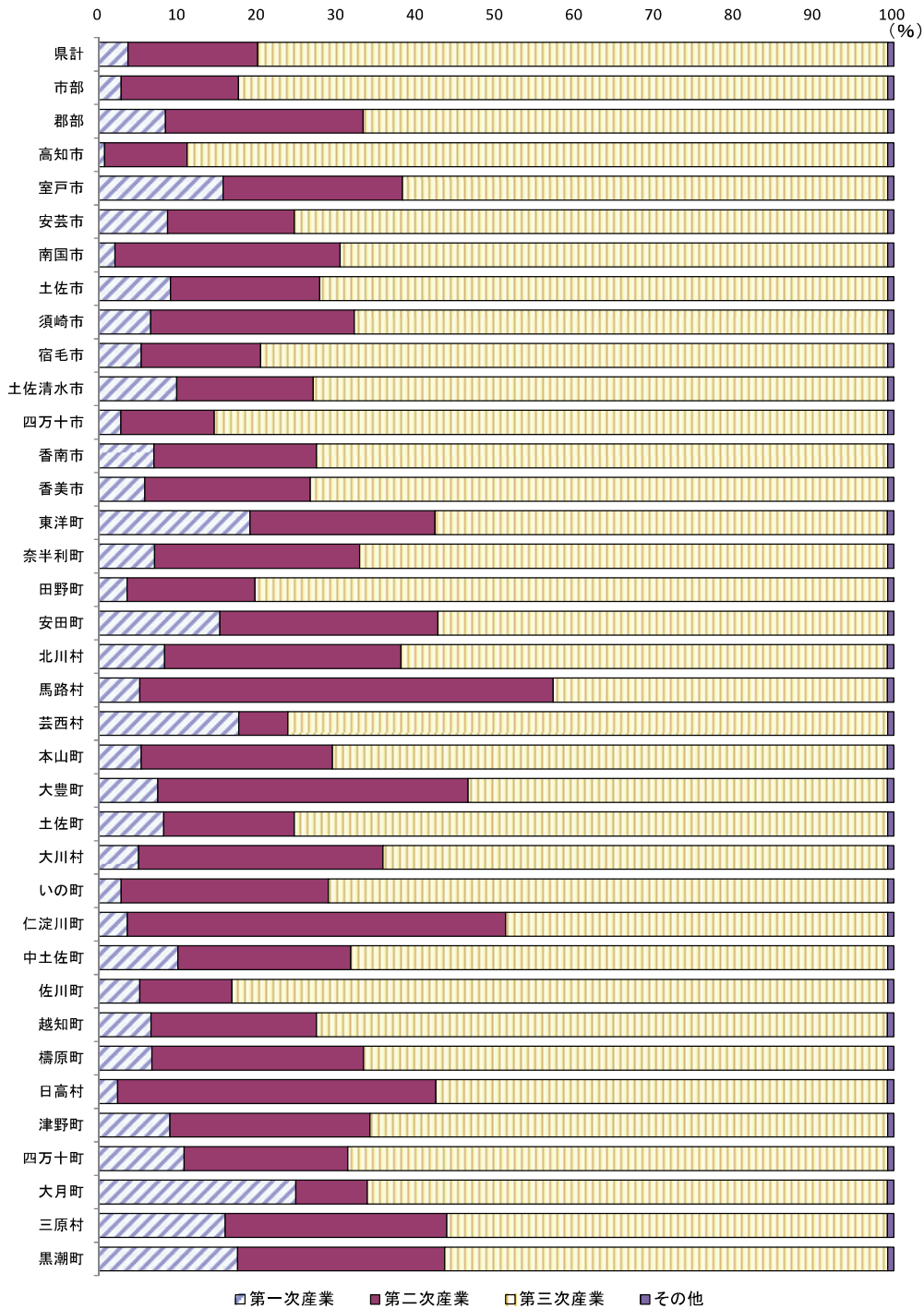

【図表8】 第一次～第三次産業の構成比が高い市町村

	27	26
第一次産業の構成比が高い市町村	大月町 (24.7 %)	大月町 (23.0 %)
	東洋町 (19.0 %)	東洋町 (16.7 %)
	芸西村 (17.6 %)	三原村 (16.2 %)
第二次産業の構成比が高い市町村	馬路村 (52.0 %)	馬路村 (52.0 %)
	仁淀川町 (47.6 %)	仁淀川町 (48.4 %)
	日高村 (40.1 %)	大川村 (40.0 %)
第三次産業の構成比が高い市町村	高知市 (88.1 %)	高知市 (88.2 %)
	四万十市 (84.7 %)	四万十市 (85.4 %)
	佐川町 (82.5 %)	佐川町 (82.5 %)

(イ) 各市町村内総生産に占める産業の順位

各市町村の総生産に占める産業の順位をみると、第1位の産業のうち、最も多い産業は保健衛生・社会事業（越知町、田野町、佐川町他）が10団体、次いで建設業（三原村、大豊町、東洋町他）が9団体、製造業（日高村、馬路村、須崎市他）が8団体、電気・ガス・水道・廃棄物処理業（大川村、北川村）及び卸売・小売業（高知市、四万十市）が各2団体、水産業（大月町）、鉱業（仁淀川町）、公務（香南市）が各1団体となっている。

【図表9】 各市町村内総生産及び産業別構成比（上位第5位）

		26-27年度比較 (単位:百万円、%)									
(上段:27年度、下段:26年度)		第1位		第2位		第3位		第4位		第5位	
区分	総生産額	産業	構成比	産業	構成比	産業	構成比	産業	構成比	産業	構成比
県計	2,399,735	保健衛生・社会事業	12.6	卸売・小売業	12.3	不動産業	10.3	製造業	8.5	建設業	7.5
	2,329,934	保健衛生・社会事業	12.4	卸売・小売業	12.3	不動産業	10.5	製造業	7.9	建設業	7.6
高知市	1,183,669	卸売・小売業	15.5	保健衛生・社会事業	12.7	不動産業	11.1	専門・科学技術、業務支援サービス業	8.5	公務	6.9
	1,152,307	卸売・小売業	15.3	保健衛生・社会事業	12.4	不動産業	11.2	専門・科学技術、業務支援サービス業	8.2	公務	7.2
室戸市	40,399	製造業	14.2	水産業	11.9	保健衛生・社会事業	10.8	不動産業	8.2	建設業	7.4
	39,969	製造業	15.2	保健衛生・社会事業	10.8	建設業	9.3	水産業	8.4	不動産業	8.3
安芸市	53,335	保健衛生・社会事業	14.3	建設業	10.7	卸売・小売業	10.4	公務	10.1	不動産業	8.9
	52,620	保健衛生・社会事業	13.8	建設業	11.4	公務	10.2	卸売・小売業	10.1	不動産業	9.1
南国市	202,676	製造業	18.7	保健衛生・社会事業	12.5	運輸・郵便業	12.0	卸売・小売業	9.8	建設業	9.4
	189,693	製造業	16.9	運輸・郵便業	13.1	保健衛生・社会事業	12.6	卸売・小売業	10.1	不動産業	8.8
土佐市	69,464	保健衛生・社会事業	13.4	製造業	12.5	卸売・小売業	11.7	不動産業	11.2	教育	7.4
	69,065	保健衛生・社会事業	12.7	製造業	11.4	卸売・小売業	11.3	不動産業	11.2	建設業	9.3
須崎市	96,403	製造業	21.7	運輸・郵便業	11.0	卸売・小売業	10.8	保健衛生・社会事業	9.5	不動産業	8.9
	93,067	製造業	21.9	運輸・郵便業	11.0	卸売・小売業	10.8	保健衛生・社会事業	9.4	不動産業	9.2
宿毛市	71,001	保健衛生・社会事業	15.6	運輸・郵便業	13.1	卸売・小売業	10.8	不動産業	10.4	製造業	8.6
	68,860	保健衛生・社会事業	15.4	運輸・郵便業	13.5	卸売・小売業	10.8	不動産業	10.6	建設業	8.3
土佐清水市	38,696	保健衛生・社会事業	12.6	建設業	12.2	不動産業	11.9	公務	8.8	水産業	7.1
	37,639	保健衛生・社会事業	12.7	不動産業	12.3	建設業	11.7	公務	9.0	水産業	7.1
四万十市	117,097	卸売・小売業	13.3	保健衛生・社会事業	12.3	不動産業	9.7	建設業	8.3	教育	7.6
	112,531	卸売・小売業	13.3	保健衛生・社会事業	12.1	不動産業	10.1	教育	7.9	建設業	7.7
香南市	86,106	公務	14.5	製造業	12.4	卸売・小売業	12.2	不動産業	11.8	保健衛生・社会事業	9.8
	85,971	公務	15.9	卸売・小売業	11.8	不動産業	11.5	製造業	11.1	建設業	9.5
香美市	71,978	製造業	14.7	保健衛生・社会事業	13.8	教育	10.6	不動産業	9.9	その他のサービス	7.7
	71,821	製造業	14.3	保健衛生・社会事業	13.3	教育	10.6	不動産業	9.8	建設業	7.9
東洋町	6,647	建設業	20.6	水産業	14.6	教育	10.7	保健衛生・社会事業	10.0	公務	7.9
	5,799	建設業	14.5	教育	12.4	水産業	11.6	保健衛生・社会事業	11.1	公務	9.8
奈半利町	8,196	建設業	15.9	保健衛生・社会事業	14.4	不動産業	9.8	卸売・小売業	8.8	製造業	7.9
	8,296	保健衛生・社会事業	13.9	建設業	13.3	製造業	11.8	不動産業	9.6	卸売・小売業	8.3
田野町	8,904	保健衛生・社会事業	22.1	教育	13.5	公務	11.9	建設業	11.7	不動産業	9.2
	8,852	保健衛生・社会事業	21.2	建設業	15.3	教育	13.7	公務	11.8	不動産業	9.3
安田町	6,080	製造業	14.0	農業	13.8	建設業	13.4	不動産業	10.8	公務	9.0
	6,918	建設業	21.6	製造業	16.7	農業	11.0	不動産業	9.6	公務	7.6

(上段:27年度、下段:26年度)

(単位:百万円、%)

区分	総生産額	第1位		第2位		第3位		第4位		第5位	
		産業	構成比	産業	構成比	産業	構成比	産業	構成比	産業	構成比
北川村	8,047	電気・ガス・水道・廃棄物処理業	32.5	建設業	26.0	その他のサービス	7.2	公務	5.8	農業	5.3
	7,376	電気・ガス・水道・廃棄物処理業	32.1	建設業	24.6	その他のサービス	7.8	公務	6.5	農業	5.6
馬路村	5,496	製造業	26.2	建設業	25.8	電気・ガス・水道・廃棄物処理業	11.1	教育	7.8	公務	6.7
	5,262	製造業	33.5	建設業	18.5	電気・ガス・水道・廃棄物処理業	9.8	教育	8.2	公務	6.8
芸西村	11,509	保健衛生・社会事業	18.6	農業	17.1	その他のサービス	13.3	卸売・小売業	10.7	不動産業	10.4
	12,440	建設業	16.4	保健衛生・社会事業	16.3	農業	14.6	その他のサービス	12.1	不動産業	9.6
本山町	12,030	建設業	20.3	公務	14.4	保健衛生・社会事業	13.3	電気・ガス・水道・廃棄物処理業	11.0	卸売・小売業	6.7
	10,276	公務	16.6	保健衛生・社会事業	15.0	電気・ガス・水道・廃棄物処理業	11.8	建設業	8.5	卸売・小売業	7.6
大豊町	14,619	建設業	25.3	製造業	13.7	保健衛生・社会事業	9.9	運輸・郵便業	9.5	公務	8.5
	12,792	建設業	17.6	製造業	13.5	運輸・郵便業	11.0	保健衛生・社会事業	10.8	公務	10.0
土佐町	11,564	保健衛生・社会事業	17.5	建設業	11.7	公務	11.2	不動産業	8.8	電気・ガス・水道・廃棄物処理業	8.2
	11,664	保健衛生・社会事業	16.1	建設業	13.9	公務	11.2	不動産業	8.7	電気・ガス・水道・廃棄物処理業	8.4
大川村	3,765	電気・ガス・水道・廃棄物処理業	38.8	建設業	30.6	公務	9.0	教育	6.2	林業	3.5
	4,045	建設業	40.0	電気・ガス・水道・廃棄物処理業	33.2	公務	7.4	教育	5.8	林業	2.9
いの町	63,551	製造業	16.8	保健衛生・社会事業	11.7	不動産業	9.7	建設業	9.3	教育	9.0
	62,013	製造業	16.6	保健衛生・社会事業	11.6	不動産業	9.8	建設業	9.3	教育	9.3
仁淀川町	19,008	鉱業	21.5	建設業	21.2	保健衛生・社会事業	10.9	公務	10.3	不動産業	6.0
	19,375	建設業	22.3	鉱業	20.2	保健衛生・社会事業	10.6	公務	10.2	不動産業	6.0
中土佐町	16,718	建設業	15.9	保健衛生・社会事業	13.1	不動産業	10.5	公務	9.8	卸売・小売業	7.8
	15,369	保健衛生・社会事業	13.3	建設業	11.9	不動産業	11.5	公務	10.3	教育	8.4
佐川町	27,016	保健衛生・社会事業	20.2	不動産業	13.9	卸売・小売業	11.4	教育	8.3	公務	7.7
	26,443	保健衛生・社会事業	19.8	不動産業	14.1	卸売・小売業	11.2	教育	8.5	公務	7.6
越知町	16,677	保健衛生・社会事業	22.2	不動産業	9.7	製造業	9.5	建設業	9.1	卸売・小売業	9.1
	15,824	保健衛生・社会事業	22.6	不動産業	10.2	卸売・小売業	9.2	公務	8.8	製造業	8.6
樽原町	10,012	建設業	15.7	製造業	11.0	保健衛生・社会事業	10.5	教育	9.2	公務	7.7
	9,860	建設業	15.2	製造業	12.1	保健衛生・社会事業	10.0	教育	9.4	公務	7.4
日高村	16,495	製造業	28.6	教育	14.5	建設業	10.7	不動産業	9.3	その他のサービス	8.5
	15,953	製造業	30.6	教育	15.0	不動産業	9.7	その他のサービス	8.6	建設業	7.7
津野町	12,127	建設業	18.4	保健衛生・社会事業	12.6	不動産業	11.0	教育	10.7	公務	10.0
	12,288	建設業	17.8	保健衛生・社会事業	12.3	不動産業	10.9	教育	10.7	公務	9.7
四万十町	48,168	保健衛生・社会事業	13.4	建設業	13.3	不動産業	10.4	公務	8.8	卸売・小売業	8.7
	44,849	保健衛生・社会事業	13.8	不動産業	11.1	建設業	9.6	公務	9.3	卸売・小売業	9.0
大月町	10,115	水産業	15.0	保健衛生・社会事業	14.6	公務	10.8	不動産業	10.1	農業	8.9
	9,799	保健衛生・社会事業	14.9	水産業	13.2	不動産業	10.4	公務	10.3	建設業	9.4
三原村	3,132	建設業	26.6	公務	18.1	保健衛生・社会事業	11.7	農業	11.2	不動産業	10.2
	2,998	建設業	20.7	公務	19.6	農業	11.7	保健衛生・社会事業	11.4	不動産業	10.7
黒潮町	29,035	建設業	20.4	水産業	12.2	保健衛生・社会事業	9.8	不動産業	9.0	教育	8.3
	27,900	建設業	21.8	水産業	10.2	保健衛生・社会事業	9.8	不動産業	9.2	教育	8.6

【図表10】 各市町村の構成比第1位産業の推移

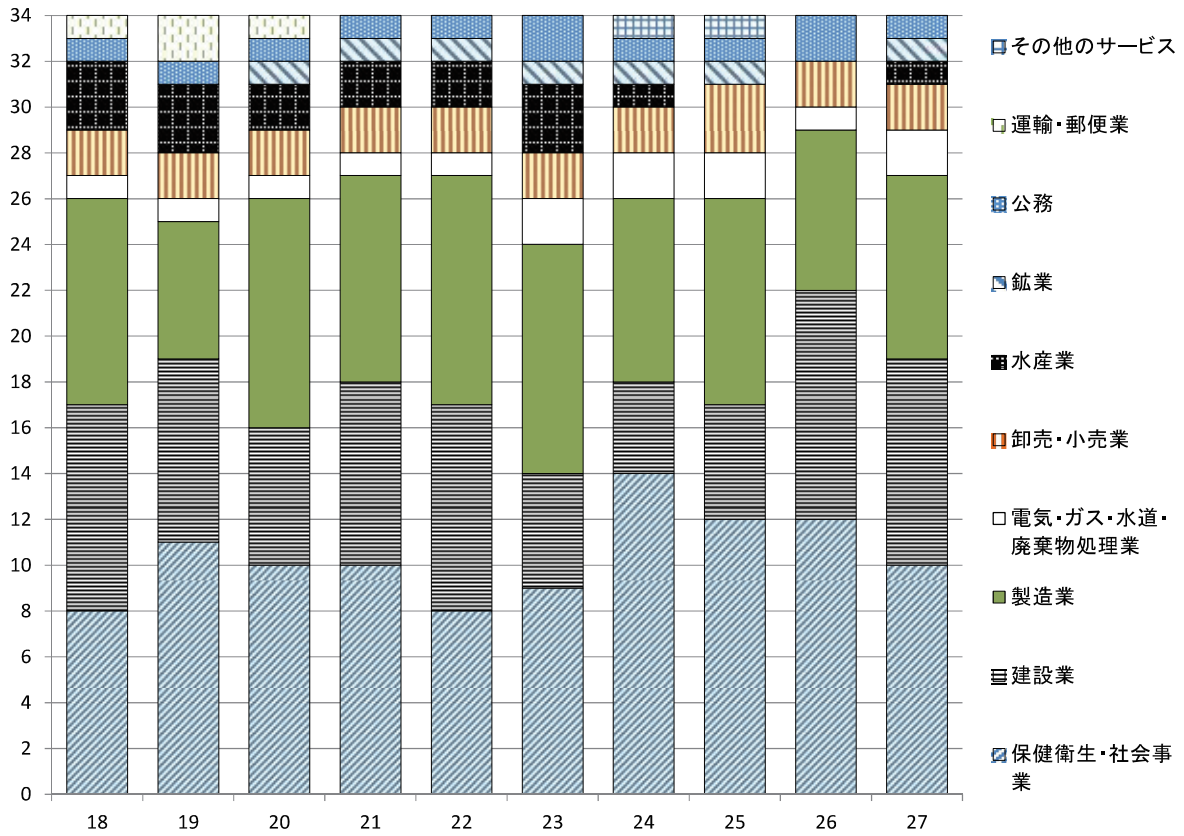

	18年度	19年度	20年度	21年度	22年度	23年度	24年度	25年度	26年度	27年度
保健衛生・社会事業	8	11	10	10	8	9	14	12	12	10
建設業	9	8	6	8	9	5	4	5	10	9
製造業	9	6	10	9	10	10	8	9	7	8
電気・ガス・水道・廃棄物処理業	1	1	1	1	1	2	2	2	1	2
卸売・小売業	2	2	2	2	2	2	2	3	2	2
水産業	3	3	2	2	2	3	1	0	0	1
鉱業	0	0	1	1	1	1	1	1	0	1
公務	1	1	1	1	1	2	1	1	2	1
運輸・郵便業	1	2	1	0	0	0	0	0	0	0
その他のサービス	0	0	0	0	0	0	1	1	0	0
計	34	34	34	34	34	34	34	34	34	34

【図表12】 27年度 産業別市町村構成比（上位5位）

■ 第1次産業

単位(%)

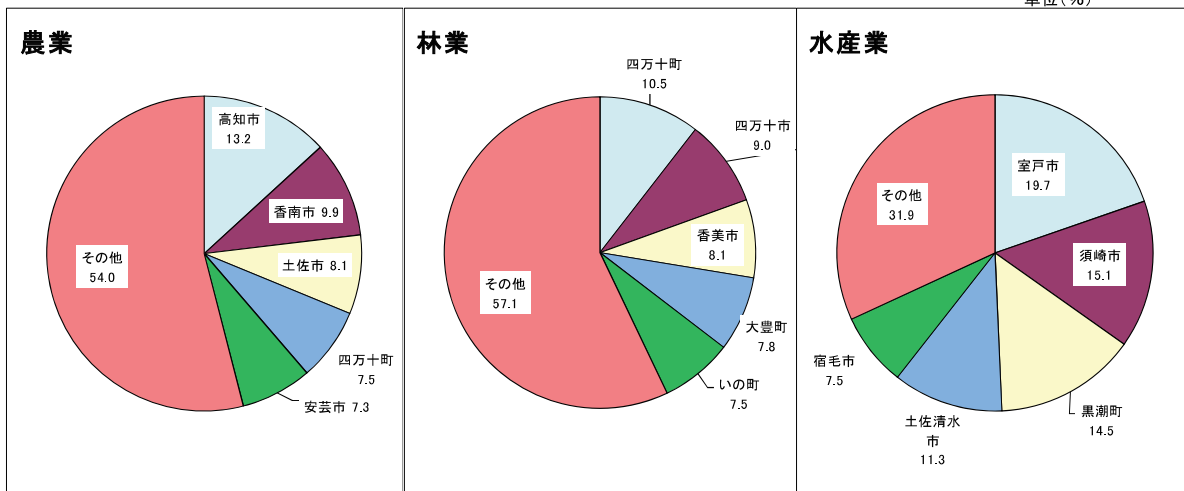

■ 第2次産業

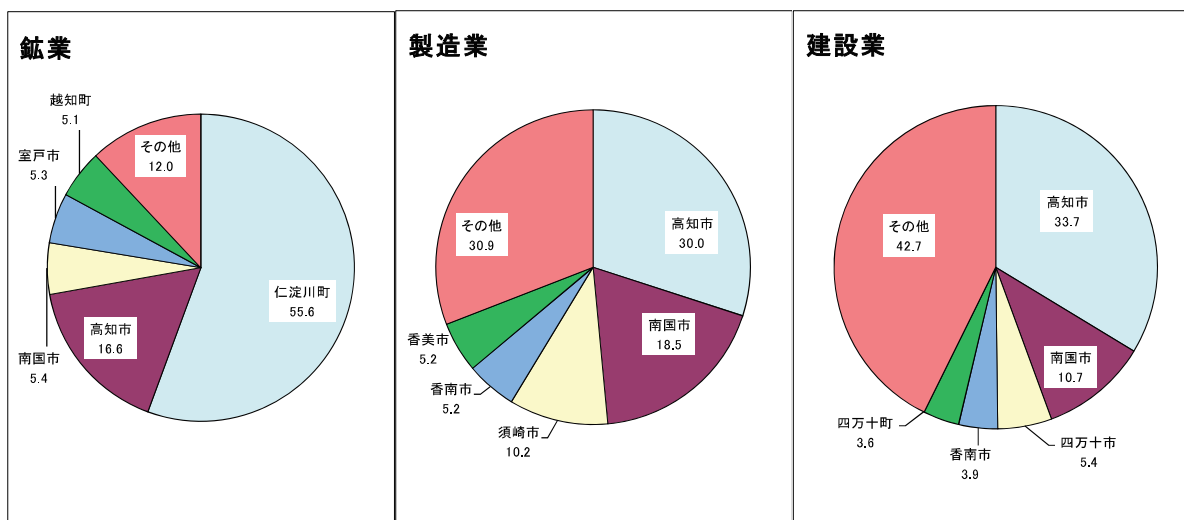

■ 第3次産業

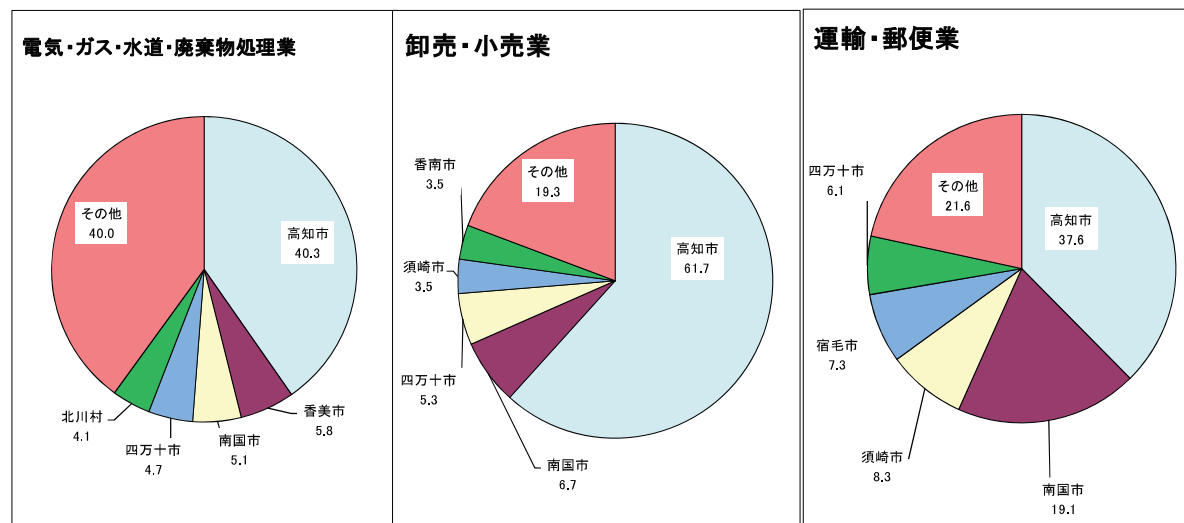

■ 第3次産業

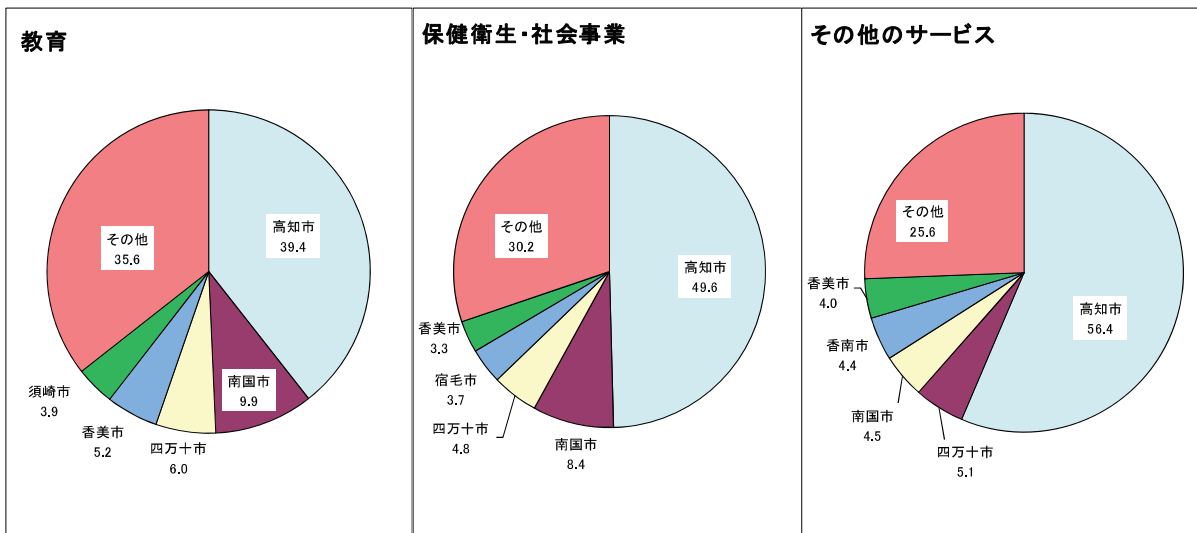
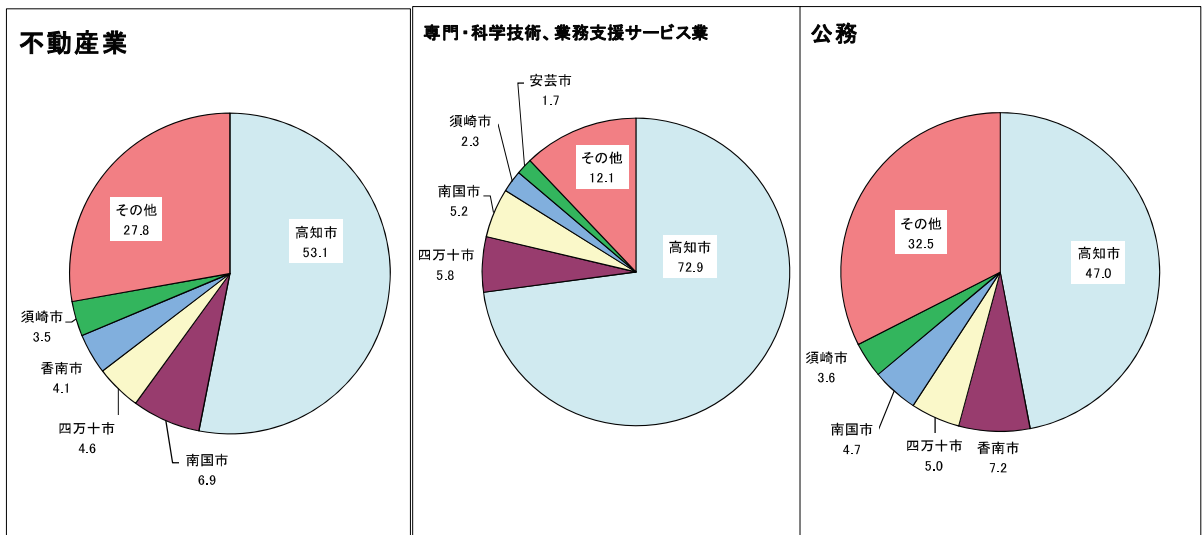
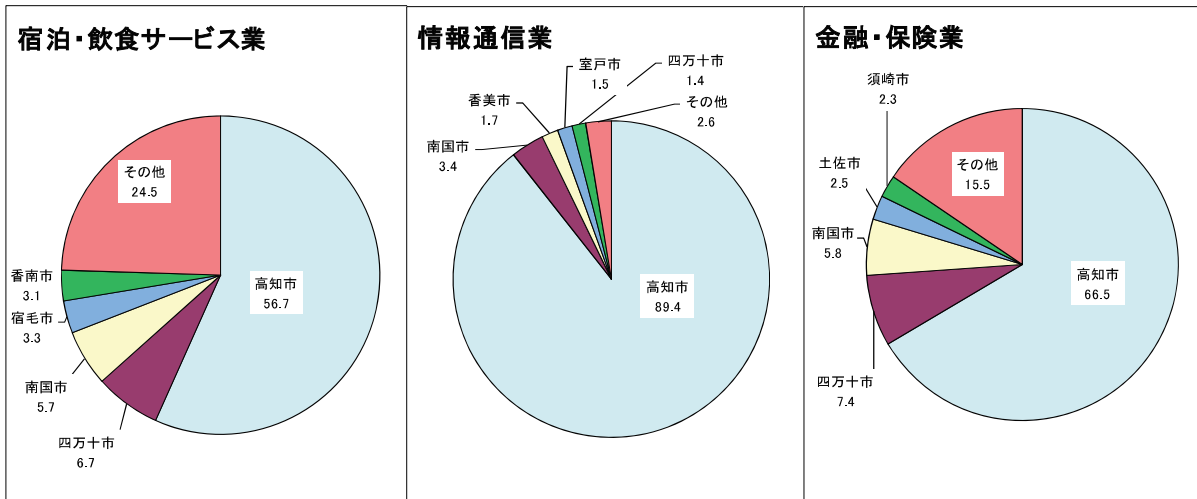

【付表】平成27年度市町村内総生産(内訳)

	第1次産業の計			第2次産業の計			第3次産業の計			電気・ガス・水道・ 廃棄物処理業	卸売・小売業	運輸・郵便業	宿泊・飲食サービ ス業
	農業	林業	水産業	鉱業	製造業	建設業	電気・ガス・水道・ 廃棄物処理業	卸売・小売業	運輸・郵便業				
県計	87,439	54,685	8,360	24,394	391,396	7,343	205,073	178,980	1,902,222	63,784	296,248	127,437	89,048
高知市	8,194	7,220	181	793	123,075	1,217	61,594	60,264	1,043,190	25,678	182,905	47,911	50,465
室戸市	6,312	1,266	239	4,807	9,126	389	5,733	3,004	24,647	1,112	2,950	788	1,494
安芸市	4,603	3,969	384	250	8,514	0	2,820	5,694	39,803	1,400	5,529	2,401	1,508
南国市	4,093	3,863	76	154	57,422	400	37,941	19,081	139,583	3,276	19,856	24,313	5,077
土佐市	6,257	4,412	46	1,799	13,043	0	8,695	4,348	49,623	1,391	8,095	3,850	1,935
須崎市	6,282	2,494	110	3,678	24,685	130	20,879	3,676	64,685	1,791	10,398	10,597	2,371
宿毛市	3,769	1,538	401	1,830	10,657	0	6,115	4,542	56,022	1,614	7,703	9,323	2,902
土佐清水市	3,793	660	367	2,766	6,645	14	1,905	4,726	27,957	1,540	2,386	2,524	2,253
四万十市	3,199	2,000	749	450	13,781	86	3,983	9,712	99,205	3,028	15,567	7,757	5,987
香南市	5,945	5,432	89	424	17,605	5	10,705	6,895	61,885	2,277	10,474	1,084	2,767
香美市	4,149	3,462	674	13	14,990	144	10,601	4,245	52,279	3,707	4,705	1,687	1,375
東洋町	1,262	198	96	968	1,550	101	80	1,369	3,783	206	494	150	239
奈半利町	575	322	18	235	2,114	159	648	1,307	5,444	158	719	481	481
田野町	313	271	3	39	1,436	0	392	1,044	7,086	237	816	190	126
安田町	926	837	55	34	1,667	0	854	813	3,440	205	294	202	151
北川村	665	425	229	11	2,395	0	302	2,093	4,924	2,615	39	74	212
馬路村	282	153	114	15	2,859	0	1,440	1,419	2,312	611	109	50	187
芸西村	2,025	1,967	29	29	710	0	80	630	8,685	189	1,229	108	857
本山町	641	434	202	5	2,895	0	452	2,443	8,400	1,325	811	281	169
大豊町	1,083	416	654	13	5,705	0	2,000	3,705	7,717	513	492	1,392	148
土佐町	944	654	276	14	1,901	0	551	1,350	8,629	954	889	494	244
大川村	188	55	132	1	1,157	0	4	1,153	2,391	1,462	39	11	113
いの町	1,766	1,124	630	12	16,586	0	10,697	5,889	44,704	2,062	4,798	4,580	1,855
仁淀川町	680	234	398	48	9,043	4,082	925	4,036	9,137	521	440	423	661
中土佐町	1,662	805	166	691	3,635	0	969	2,666	11,291	604	1,304	786	596
佐川町	1,384	1,283	87	14	3,135	78	1,220	1,837	22,287	690	3,090	968	664
越知町	1,089	981	90	18	3,474	375	1,588	1,511	11,984	654	1,510	505	256
檜原町	665	317	327	21	2,667	0	1,099	1,568	6,602	518	525	655	547
日高村	387	352	28	7	6,607	130	4,715	1,762	9,372	416	986	150	285
津野町	1,085	837	233	15	3,047	19	800	2,228	7,901	253	864	280	522
四万十町	5,156	4,106	881	169	9,925	0	3,507	6,418	32,712	1,396	4,178	1,793	1,305
大月町	2,503	897	84	1,522	912	14	109	789	6,621	285	453	364	470
三原村	497	351	143	3	873	0	41	832	1,737	98	49	30	42
黒潮町	5,065	1,350	169	3,546	7,560	0	1,629	5,931	16,184	998	1,552	1,235	784

(単位:百万円)

情報通信業	金融・保険業	不動産業	専門・科学技術・業務支援サービス業	公務	教育	保健衛生・社会事業	その他のサービス	小計	輸入品に課される税・関税	(控除)総資本形成に係る消費税	総計	
77,205	101,175	246,969	138,032	172,709	147,760	301,950	139,905	2,381,057	39,649	20,971	2,399,735	県計
69,001	67,267	131,119	100,636	81,163	58,261	149,846	78,938	1,174,459	19,557	10,347	1,183,669	高知市
1,149	1,092	3,309	503	2,772	2,927	4,359	2,192	40,085	667	353	40,399	室戸市
606	1,584	4,745	2,410	5,369	3,904	7,601	2,746	52,920	881	466	53,335	安芸市
2,593	5,903	17,009	7,193	8,171	14,578	25,261	6,353	201,098	3,349	1,771	202,676	南国市
39	2,541	7,800	2,365	3,771	5,168	9,281	3,387	68,923	1,148	607	69,464	土佐市
267	2,358	8,540	3,140	6,187	5,822	9,195	4,019	95,652	1,593	842	96,403	須崎市
568	2,368	7,354	1,677	3,800	4,152	11,095	3,466	70,448	1,173	620	71,001	宿毛市
7	1,143	4,618	477	3,388	2,593	4,880	2,148	38,395	639	338	38,696	土佐清水市
1,043	7,440	11,325	8,008	8,666	8,885	14,368	7,131	116,185	1,935	1,023	117,097	四万十市
189	1,173	10,164	1,558	12,512	5,042	8,456	6,189	85,435	1,423	752	86,106	香南市
1,302	1,859	7,112	2,123	5,283	7,612	9,960	5,554	71,418	1,189	629	71,978	香美市
0	142	361	29	527	713	667	255	6,595	110	58	6,647	東洋町
11	220	806	51	494	603	1,179	241	8,133	135	72	8,196	奈半利町
7	129	821	36	1,060	1,205	1,967	492	8,835	147	78	8,904	田野町
0	0	655	42	548	516	486	341	6,033	100	53	6,080	安田町
0	0	328	22	465	406	181	582	7,984	133	70	8,047	北川村
0	0	232	22	367	430	161	143	5,453	91	48	5,496	馬路村
0	78	1,199	159	527	676	2,137	1,526	11,420	190	101	11,509	芸西村
7	330	597	474	1,731	775	1,595	305	11,936	199	105	12,030	本山町
7	142	823	261	1,240	553	1,444	702	14,505	242	128	14,619	大豊町
0	301	1,016	377	1,296	455	2,019	584	11,474	191	101	11,564	土佐町
0	0	55	14	339	234	108	16	3,736	62	33	3,765	大川村
0	2,059	6,162	2,380	5,204	5,747	7,416	2,441	63,056	1,050	555	63,551	いの町
0	78	1,149	341	1,956	910	2,073	585	18,860	314	166	19,008	仁淀川町
56	276	1,761	22	1,640	1,291	2,184	771	16,588	276	146	16,718	中土佐町
7	380	3,761	1,495	2,073	2,239	5,453	1,467	26,806	446	236	27,016	佐川町
0	233	1,620	326	1,503	812	3,699	866	16,547	276	146	16,677	越知町
7	104	723	532	773	922	1,047	249	9,934	165	87	10,012	禰原町
0	142	1,542	97	833	2,386	1,141	1,394	16,366	273	144	16,495	日高村
0	142	1,333	101	1,212	1,303	1,529	362	12,033	200	106	12,127	津野町
243	942	4,989	767	4,230	3,984	6,461	2,424	47,793	796	421	48,168	四万十町
0	304	1,021	119	1,090	184	1,480	851	10,036	167	88	10,115	大月町
0	0	318	79	566	74	366	115	3,107	52	27	3,132	三原村
96	445	2,602	196	1,953	2,398	2,855	1,070	28,809	480	254	29,035	黒潮町

【参考】市町村別経済成長率の推移

(市町村内総生産の対前年度増加率)

(単位:%)

	19年度	20年度	21年度	22年度	23年度	24年度	25年度	26年度	27年度	平均成長率
県計	-2.2	-3.2	-2.0	0.4	-0.1	-0.8	3.9	1.4	3.0	0.0
市部	-2.0	-3.3	-2.2	-0.1	0.6	-0.8	3.9	1.8	2.9	0.1
郡部	-3.6	-2.4	-0.9	3.2	-3.7	-0.6	3.9	-0.2	3.5	-0.1
高知市	-0.8	-2.9	-2.1	-0.1	0.4	-0.8	4.0	1.8	2.7	0.2
室戸市	-0.8	-6.8	-9.4	2.2	1.5	-5.0	1.9	5.7	1.1	-1.2
安芸市	-3.1	-4.3	-1.0	2.3	5.7	-6.8	2.0	5.6	1.4	0.1
南国市	-3.8	-6.8	-4.4	0.0	-2.1	3.1	7.0	-0.4	6.8	-0.2
土佐市	2.7	-6.5	1.7	-0.7	0.8	-2.6	5.2	2.0	0.6	0.3
須崎市	-8.9	1.1	-5.4	2.5	8.3	0.4	9.1	-2.9	3.6	0.7
宿毛市	-2.0	-6.8	-2.0	5.7	-3.3	1.6	2.0	0.1	3.1	-0.3
土佐清水市	-1.4	-4.9	-0.2	2.4	1.6	3.5	-2.7	-4.2	2.8	-0.4
四万十市	-2.2	-3.4	3.1	-3.5	0.8	-0.6	4.4	-0.7	4.1	0.2
香南市	-5.2	-1.2	-11.0	-1.5	1.3	-7.2	-0.7	11.9	0.2	-1.7
香美市	-6.3	3.1	7.0	-5.5	-0.0	-0.3	0.3	5.9	0.2	0.4
東洋町	-13.5	-1.8	7.4	-3.8	6.5	4.1	-1.6	-6.1	14.6	0.3
奈半利町	15.5	-9.7	-0.1	-1.5	-3.9	-3.4	4.3	-5.4	-1.2	-0.8
田野町	-3.5	-2.1	-0.6	18.3	-8.9	-5.6	-0.8	17.4	0.6	1.3
安田町	-22.3	14.2	-12.7	2.9	-8.3	-6.8	3.0	10.8	-12.1	-4.2
北川村	-1.4	17.9	-2.2	10.2	-0.5	-1.8	-3.0	18.8	9.1	4.9
馬路村	-2.4	0.2	3.0	2.0	-8.4	27.9	-16.0	3.2	4.4	1.0
芸西村	0.9	-4.1	1.8	-4.4	-0.9	2.0	11.0	5.1	-7.5	0.3
本山町	4.0	-7.5	2.5	2.8	0.2	-2.5	4.8	-5.8	17.1	1.5
大豊町	-15.6	-7.9	-6.7	-7.0	-0.6	-1.9	5.5	12.3	14.3	-1.3
土佐町	-6.6	-3.3	0.1	0.7	3.1	-0.9	-2.9	2.9	-0.9	-0.9
大川村	-8.2	15.0	4.3	-0.0	-6.6	-9.7	18.0	23.4	-6.9	2.6
いの町	-5.3	-4.7	3.1	-4.1	-0.1	-2.7	10.9	-3.0	2.5	-0.5
仁淀川町	-6.7	-3.8	1.2	-0.3	-5.7	5.5	0.3	3.1	-1.9	-1.0
中土佐町	-1.8	-4.5	-1.1	8.6	-14.7	-5.2	2.6	4.9	8.8	-0.5
佐川町	-3.0	-2.1	0.1	1.2	-3.8	-0.8	0.7	0.2	2.2	-0.6
越知町	6.5	-11.0	3.2	2.6	6.4	6.5	6.7	-5.5	5.4	2.1
橋原町	-20.0	-0.2	14.8	-7.5	-8.9	3.0	3.0	-0.5	1.5	-2.1
日高村	-1.1	11.0	-4.2	16.0	-6.9	-0.2	5.5	-2.9	3.4	2.0
津野町	-4.3	-1.6	-2.9	5.8	-0.0	-9.0	3.5	8.7	-1.3	-0.2
四万十町	1.0	-4.0	-4.1	8.1	-2.3	1.7	-2.3	-6.8	7.4	-0.3
大月町	-2.6	7.9	-15.4	25.1	-22.6	-6.8	5.1	-1.5	3.2	-1.7
三原村	-10.1	-10.3	-2.8	9.4	-10.9	5.7	-3.6	-2.0	4.5	-2.5
黒潮町	0.7	-0.9	-3.9	8.0	-3.3	-1.7	12.0	-4.6	4.1	1.0

(注)平均成長率(18年度~27年度)=

$$9 \sqrt{(\text{平成27年度の総生産}) / (\text{平成18年度の総生産}) - 1} \times 100$$

* 3年以上連続して成長率がマイナスである市町村数

21年度	22年度	23年度	24年度	25年度	26年度	27年度
12	4	2	5	2	0	0

【市町村経済統計とは】

県内各市町村内で1年間に生み出された「付加価値」を推計することにより、各市町村の経済規模や産業構造を捉えようとするものです。

市町村経済統計では、生産、分配、支出と流れる経済循環のうち「生産面」について、高知県「県民経済計算」のデータを分割して推計しています。

<市町村経済統計の諸概念と相互関連図（平成27年度）>

単位：百万円

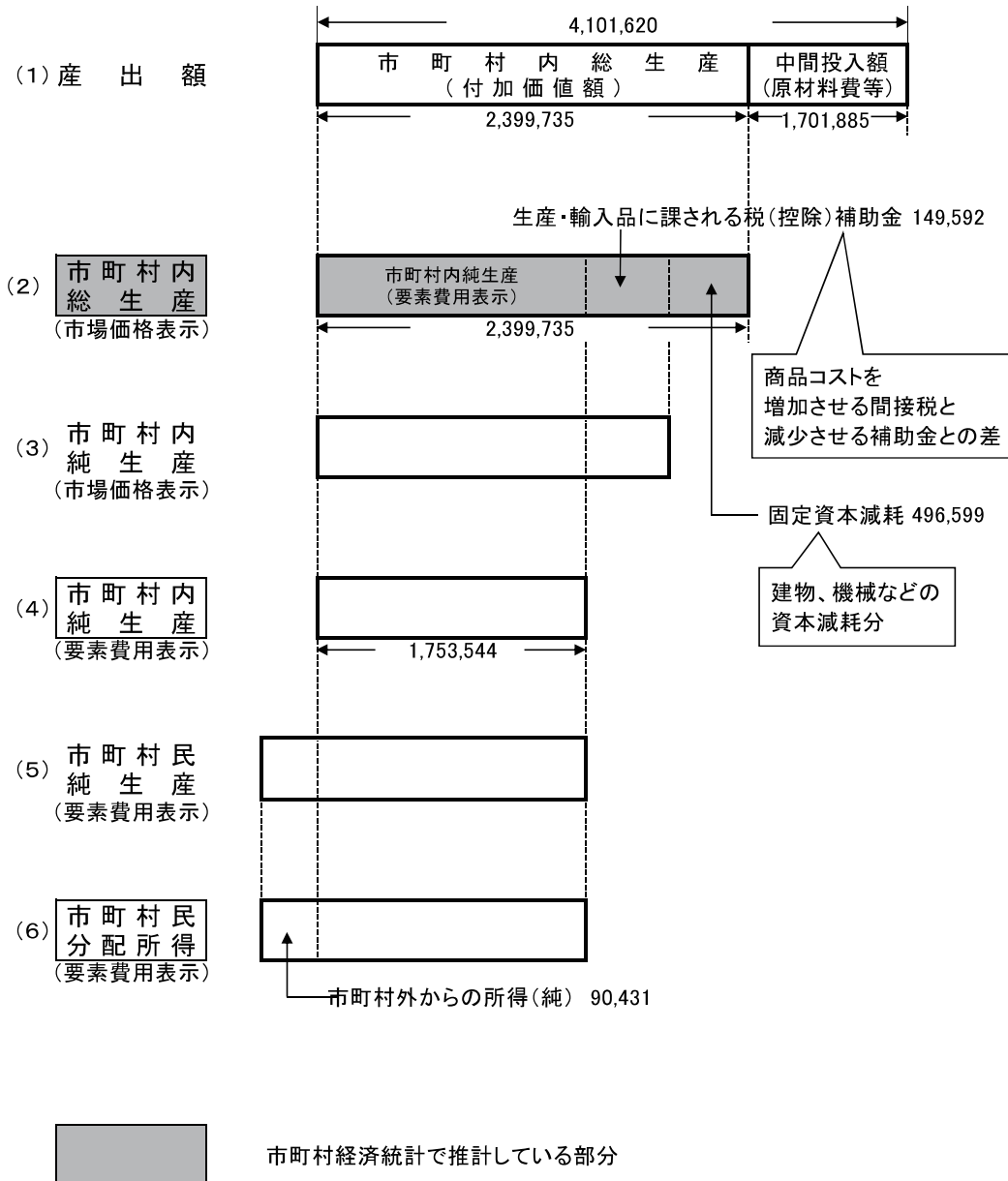

《特集》平成 28 年経済センサス-活動調査(確報)-高知県分-

平成 28 年 6 月 1 日現在で実施された「平成 28 年経済センサス-活動調査」の確報結果が総務省・経済産業省から公表されましたので、その本県分を取りまとめました。

○調査の目的 我が国の全産業分野における事業所及び企業の経済活動の実態を全国的及び地域別に明らかにするとともに、事業所及び企業を調査対象とする各種統計調査の基礎となる母集団情報の整備を図ることを目的とした基幹統計調査です。

○調査期日 平成 28 年 6 月 1 日

○調査対象 国内全ての事業所・企業

(ただし、国及び地方公共団体の事業所、個人経営の農林漁業、家事サービス業、外国公務の事業所を除く)

○調査事項 名称、所在地、開設時期、主な事業の内容、従業者数、経営組織、売上(収入)金額、事業別売上(収入)金額、費用総額、費用内訳など

○調査結果の概要

事業所数(事業内容等不詳を含む)	36,239 事業所
事業所数(事業内容等不詳を除く)	35,366 事業所
従業者数	279,196 人
1 事業所当たり従業者数	7.9 人
1 事業所当たり付加価値額	3,282 万円
事業従業者 1 人当たり付加価値額	405 万円

1 産業大分類別

(1) 事業所数 (表 1)

・「卸売業、小売業」が 9,926 事業所 (全産業の 28.1%) と最も多く、上位 3 産業で全産業の 5 割を占めています。

1 位:「卸売業、小売業」	9,926 事業所 (全産業の 28.1%)
2 位:「宿泊業、飲食サービス業」	5,427 事業所 (同 15.3%)
3 位:「生活関連サービス業、娯楽業」	3,521 事業所 (同 10.0%)

・24 年調査と比較すると、11 産業で減少、6 産業で増加となっており、県全体では 3.8%の減少となっています。事業所数の最も多い「卸売業、小売業」の減少が主な要因となっています。

《増減率順位》

【減少】

1 位:「鉱業、採石業、砂利採取業」	△7 事業所 (減少率 22.6%)
2 位:「運輸業、郵便業」	△129 事業所 (同 15.1%)
3 位:「情報通信業」	△27 事業所 (同 10.5%)

【増加】

1 位:「電気・ガス・熱供給・水道業」	+7 事業所 (増加率 14.6 %)
2 位:「医療、福祉」	+337 事業所 (同 13.7%)
3 位:「農林漁業」	+21 事業所 (同 6.0%)

(2) 従業者数 (表1)

- ・「卸売業, 小売業」が 62,808 人 (全産業の 22.5%) と最も多く、上位 3 産業で全産業の 5 割を占めています。

1 位: 「卸売業, 小売業」	62,808 人 (全産業の 22.5%)
2 位: 「医療, 福祉」	54,006 人 (同 19.3%)
3 位: 「宿泊業, 飲食サービス業」	30,554 人 (同 10.9%)

- ・24 年調査と比較すると、10 産業で減少、7 産業で増加となっており、県全体では 1.0% の減少となっています。「運輸業, 郵送業」の減少が主な要因となっています。

《増減率順位》

【減少】

1 位: 「運輸業, 郵便業」	△3,435 人 (減少率 24.1%)
2 位: 「情報通信業」	△865 人 (同 21.5%)
3 位: 「電気・ガス・熱供給・水道業」	△249 人 (同 20.1%)

【増加】

1 位: 「複合サービス事業」	+882 人 (増加率 23.1%)
2 位: 「教育, 学習支援業」	+1,339 人 (同 18.2%)
3 位: 「医療, 福祉」	+6,295 人 (同 13.2%)

(3) 1 事業所当たり従業者数 (表1)

- ・「医療, 福祉」が 19.3 人と最も多く、次いで「鉱業, 採石業, 砂利採取業」が 18.3 人、「電気・ガス・熱供給・水道業」が 18.0 人などとなっています。

- ・24 年調査と比較すると、8 産業で減少、9 産業で増加となっています。

《増減率順位》

【減少】

1 位: 「電気・ガス・熱供給・水道業」	△7.8 人
2 位: 「情報通信業」	△1.9 人
3 位: 「運輸業, 郵便業」	△1.8 人

【増加】

1 位: 「鉱業, 採石業, 砂利採取業」	+3.8 人
2 位: 「複合サービス事業」	+1.8 人
3 位: 「教育, 学習支援業」	+1.3 人

(4) 売上 (収入) 金額及び 1 事業所当たり売上 (収入) 金額 (表2)

- ・「卸売業, 小売業」が 1 兆 6,960 億 85 百万円と最も多く、次いで「医療, 福祉」が 8,784 億 23 百万円、「製造業」が 6,021 億 33 百万円などとなっています。

- ・1 事業所当たり売上 (収入) 金額では、「鉱業, 採石業, 砂利採取業」が 7 億 5,857 万円と最も多く、次いで「医療, 福祉」が 3 億 4,381 万円、「製造業」が 2 億 7,420 万円などとなっています。

(5) 付加価値額、1事業所当たり付加価値額及び事業従業者1人当たり付加価値額（表3）

- ・「卸売業、小売業」が2,237億21百万円と最も多く、次いで「医療、福祉」が2,075億82百万円、「製造業」が1,107億86百万円などとなっています。
- ・1事業所当たり付加価値額では、「電気・ガス・熱供給・水道業」が3億6,657万円と最も多く、次いで「鉱業、採石業、砂利採取業」が1億8,109万円などとなっています。
- ・事業従業者1人当たり付加価値額では、「電気・ガス・熱供給・水道業」が2,052万円と最も多く、次いで、「金融業、保険業」が1,325万円などとなっています。

表1 産業大分類別 事業所数及び従業者数

産業大分類	事業所数					従業者数					1事業所当たり従業者数		
	H24	H28	合計に占める割合 (%)	対H24		H24 (人)	H28 (人)	合計に占める割合 (%)	対H24		H24 (人)	H28 (人)	増減 (人)
				増減率 (%)	寄与度 (%)				増減率 (%)	寄与度 (%)			
総計(事業内容等不詳を含む)	38,382	36,239	-	△ 5.6	-	-	-	-	-	-	-	-	-
合計(事業内容等不詳を除く)	36,775	35,366	100.0	△ 3.8	△ 3.8	281,911	279,196	100.0	△ 1.0	△ 1.0	7.7	7.9	0.2
農林漁業(個人経営を除く)	351	372	1.1	6.0	0.1	4,904	4,893	1.8	△ 0.2	△ 0.0	14.0	13.2	△ 0.8
鉱業、採石業、砂利採取業	31	24	0.1	△ 22.6	△ 0.0	451	439	0.2	△ 2.7	△ 0.0	14.5	18.3	3.8
建設業	3,319	3,041	8.6	△ 8.4	△ 0.8	23,635	21,864	7.8	△ 7.5	△ 0.6	7.1	7.2	0.1
製造業	2,419	2,351	6.6	△ 2.8	△ 0.2	29,653	28,561	10.2	△ 3.7	△ 0.4	12.3	12.1	△ 0.2
電気・ガス・熱供給・水道業	48	55	0.2	14.6	0.0	1,237	988	0.4	△ 20.1	△ 0.1	25.8	18.0	△ 7.8
情報通信業	256	229	0.6	△ 10.5	△ 0.1	4,017	3,152	1.1	△ 21.5	△ 0.3	15.7	13.8	△ 1.9
運輸業、郵便業	852	723	2.0	△ 15.1	△ 0.4	14,272	10,837	3.9	△ 24.1	△ 1.2	16.8	15.0	△ 1.8
卸売業、小売業	10,624	9,926	28.1	△ 6.6	△ 1.9	65,568	62,808	22.5	△ 4.2	△ 1.0	6.2	6.3	0.1
金融業、保険業	677	635	1.8	△ 6.2	△ 0.1	8,912	7,319	2.6	△ 17.9	△ 0.6	13.2	11.5	△ 1.7
不動産業、物品賃貸業	1,691	1,543	4.4	△ 8.8	△ 0.4	5,288	5,854	2.1	10.7	0.2	3.1	3.8	0.7
学術研究、専門・技術サービス業	1,067	1,115	3.2	4.5	0.1	5,229	5,693	2.0	8.9	0.2	4.9	5.1	0.2
宿泊業、飲食サービス業	5,659	5,427	15.3	△ 4.1	△ 0.6	30,512	30,554	10.9	0.1	0.0	5.4	5.6	0.2
生活関連サービス業、娯楽業	3,634	3,521	10.0	△ 3.1	△ 0.3	13,736	12,926	4.6	△ 5.9	△ 0.3	3.8	3.7	△ 0.1
教育、学習支援業	897	915	2.6	2.0	0.0	7,370	8,709	3.1	18.2	0.5	8.2	9.5	1.3
医療、福祉	2,465	2,802	7.9	13.7	0.9	47,711	54,006	19.3	13.2	2.2	19.4	19.3	△ 0.1
複合サービス事業	454	462	1.3	1.8	0.0	3,826	4,708	1.7	23.1	0.3	8.4	10.2	1.8
サービス業(他に分類されないもの)	2,331	2,225	6.3	△ 4.5	△ 0.3	15,590	15,885	5.7	1.9	0.1	6.7	7.1	0.4

表2 産業大分類別 事業所数、売上(収入)金額、1事業所当たり売上(収入)金額及び全国に占める高知県の割合

産業大分類	高知県			全国			全国に占める高知県の割合	
	事業所数	売上(収入)金額 (百万円)	1事業所当たり 売上(収入)金額 (万円)※	事業所数	売上(収入)金額 (百万円)	1事業所当たり 売上(収入)金額 (万円)※	事業所数 (%)	売上(収入) 金額 (%)
合計(事業内容等不詳を除く)	33,182	4,918,640	0.7	-
農林漁業(個人経営を除く)	342	48,975	14,841	30,525	4,652,648	16,210	1.1	1.1
鉱業、採石業、砂利採取業	22	15,930	75,857	1,706	590,905	39,792	1.3	2.7
建設業	2,910	462,590	0.6	-
製造業	2,252	602,133	27,420	430,916	339,631,282	82,556	0.5	0.2
電気・ガス・熱供給・水道業	53	4,423	1.2	-
情報通信業	205	54,832	0.4	-
運輸業、郵便業	678	121,478	0.6	-
卸売業、小売業	9,460	1,696,085	18,452	1,274,938	596,683,310	49,049	0.7	0.3
金融業、保険業	615	80,169	0.8	-
不動産業、物品賃貸業	1,429	76,638	5,627	323,883	44,678,560	14,411	0.4	0.2
学術研究、専門・技術サービス業	1,057	82,923	8,235	201,804	38,178,217	19,921	0.5	0.2
宿泊業、飲食サービス業	4,938	115,087	2,391	611,807	23,886,206	4,116	0.8	0.5
生活関連サービス業、娯楽業	3,320	222,700	6,920	434,011	46,105,710	11,167	0.8	0.5
教育、学習支援業	844	152,662	0.6	-
医療、福祉	2,626	878,423	34,381	392,586	112,818,768	29,820	0.7	0.8
複合サービス事業	462	33,540	1.4	-
サービス業(他に分類されないもの)	1,969	306,770	0.6	-

※1事業所当たり売上(収入)金額は売上金額「0」の事業所を除いて算出してあり、売上(収入)金額及び事業所数で求めた数値とは一致しません。

(注)売上(収入)金額は必要な事項の数値が得られた事業所を対象として集計しています。

(注)売上(収入)金額「…」欄は事業所単位の把握ができない事業所を含むため、売上(収入)金額が集計できない産業です。

(注)製造業の売上について「製造業に関する確報集計」の製造品出荷額とは、3人以下の事業所を除外するなど、抽出方法が異なるため一致しません。

表3 産業大分類別 事業所数、事業従業者数、付加価値額、1事業所当たり付加価値額、事業従業者1人当たり付加価値額及び全国に占める高知県の割合

産業大分類	高知県					全国					全国に占める高知県の割合		
	事業所数	事業従業者数(人)	付加価値額 (百万円)	1事業所当たり 付加価値額 (万円)	事業従業者 1人当たり 付加価値額 (万円)	事業所数	事業従業者数 (人)	付加価値額 (百万円)	1事業所当たり 付加価値額 (万円)	事業従業者 1人当たり 付加価値額 (万円)	事業所 数(%)	事業従 業者数 (%)	付加価 値額 (%)
合計(事業内容等不詳を除く)	32,968	267,341	1,081,895	3,282	405	4,866,944	53,974,282	289,535,520	5,949	536	0.7	0.5	0.4
農林漁業(個人経営を除く)	345	4,629	15,907	4,611	344	30,458	346,292	1,175,185	3,858	339	1.1	1.3	1.4
鉱業、採石業、砂利採取業	23	447	4,165	18,109	932	1,700	19,138	632,730	37,219	3,306	1.4	2.3	0.7
建設業	2,924	21,450	100,712	3,444	470	463,519	3,564,232	20,763,296	4,479	583	0.6	0.6	0.5
製造業	2,239	27,835	110,786	4,948	398	425,935	8,923,721	58,881,863	13,824	660	0.5	0.3	0.2
電気・ガス・熱供給・水道業	53	947	19,428	36,657	2,052	4,334	179,274	3,782,707	87,280	2,110	1.2	0.5	0.5
情報通信業	210	3,121	24,348	11,594	780	55,422	1,642,108	16,023,414	28,912	976	0.4	0.2	0.2
運輸業、郵便業	679	10,580	40,623	5,983	384	120,451	3,093,342	16,959,524	14,080	548	0.6	0.3	0.2
卸売業、小売業	9,353	60,242	223,721	2,392	371	1,254,630	11,362,022	61,407,747	4,894	540	0.7	0.5	0.4
金融業、保険業	607	7,420	98,302	16,195	1,325	79,708	1,535,224	18,830,881	23,625	1,227	0.8	0.5	0.5
不動産業、物品賃貸業	1,396	5,494	27,503	1,970	501	317,423	1,355,286	9,205,143	2,900	679	0.4	0.4	0.3
学術研究、専門・技術サービス業	1,045	5,573	28,131	2,692	505	203,263	1,789,444	17,228,871	8,476	963	0.5	0.3	0.2
宿泊業、飲食サービス業	4,906	27,473	48,404	987	176	601,019	4,705,392	10,137,119	1,687	215	0.8	0.6	0.5
生活関連サービス業、娯楽業	3,308	11,778	34,242	1,035	291	428,376	2,183,576	7,851,379	1,833	360	0.8	0.5	0.4
教育、学習支援業	841	8,469	30,397	3,614	359	151,065	1,729,974	6,513,184	4,312	376	0.6	0.5	0.5
医療、福祉	2,665	53,255	207,582	7,789	390	394,152	7,025,613	22,366,210	5,675	318	0.7	0.8	0.9
複合サービス事業	461	4,680	25,015	5,426	535	33,407	481,331	2,543,620	7,614	528	1.4	1.0	1.0
サービス業(他に分類されないもの)	1,913	13,948	42,627	2,228	306	302,082	4,038,313	15,232,647	5,043	377	0.6	0.3	0.3

(注)付加価値額は必要な事項の数値が得られた事業所を対象として集計しています。

(注)事業所の付加価値額は、企業全体の付加価値額を傘下事業所の事業従事者数で按分した額です。

2 従業者規模別

(1) 事業所数 (表4)

- ・「1～4人」が22,148事業所(事業所全体の62.6%)と最も多く、次いで「5～9人」が6,491事業所(同18.4%)、「10～29人」が4,967事業所(同14.0%)となっており、30人未満の事業所が全体の95.0%を占めています。
- ・24年調査と比較すると、県全体で3.8%の減少となっており、「1～4人」の減少が主な要因となっています。

《増減率順位》

【減少】

- 1位:「300人以上」 △6事業所(減少率20.7%)
- 2位:「1～4人」 △1,413事業所(同6.0%)
- 3位:「100～299人」 △8事業所(同3.6%)

【増加】

- 1位:「出向・派遣従業者のみ」 +43事業所(増加率34.4%)
- 2位:「50～99人」 +28事業所(同5.8%)
- 3位:「30～49人」 +12事業所(同1.4%)

(2) 従業者数 (表4)

- ・「10～29人」が78,960人(従業者全体の28.3%)と最も多く、次いで「1～4人」が44,920人(同16.1%)、「5～9人」が42,588人(同15.3%)などとなっており、30人未満の事業所に全体の約6割が従事しています。
- ・24年調査と比較すると、県全体で1.0%の減少となっており、「1～4人」の減少が主な要因となっています。

《増減率順位》

【減少】

- 1位:「300人以上」 △1,433人(減少率10.6%)
- 2位:「1～4人」 △3,668人(同7.5%)
- 3位:「10～29人」 △477人(同0.6%)

【増加】

- 1位:「50～99人」 +1,763人(増加率5.4%)
- 2位:「100～299人」 +520人(同1.5%)
- 3位:「30～49人」 +372人(同1.2%)

表4 従業者規模別 事業所数及び従業者数

従業者規模	事業所数					従業者数					1事業所当たり従業者数		
	H24	H28	合計に占める割合(%)	対H24		H24(人)	H28(人)	合計に占める割合(%)	対H24		H24(人)	H28(人)	対H24増減(人)
				増減率(%)	寄与度(%)				増減率(%)	寄与度(%)			
合計(事業内容等不詳を除く)	36,775	35,366	100.0	△ 3.8	△ 3.8	281,911	279,196	100.0	△ 1.0	△ 1.0	7.7	7.9	0.2
1～4人	23,561	22,148	62.6	△ 6.0	△ 3.8	48,588	44,920	16.1	△ 7.5	△ 1.3	2.1	2.0	△ 0.1
5～9人	6,490	6,491	18.4	0.0	0.0	42,380	42,588	15.3	0.5	0.1	6.5	6.6	0.1
10～29人	5,033	4,967	14.0	△ 1.3	△ 0.2	79,437	78,960	28.3	△ 0.6	△ 0.2	15.8	15.9	0.1
30～49人	835	847	2.4	1.4	0.0	31,456	31,828	11.4	1.2	0.1	37.7	37.6	△ 0.1
50～99人	481	509	1.4	5.8	0.1	32,364	34,127	12.2	5.4	0.6	67.3	67.0	△ 0.3
100～299人	221	213	0.6	△ 3.6	△ 0.0	34,215	34,735	12.4	1.5	0.2	154.8	163.1	8.3
300人以上	29	23	0.1	△ 20.7	△ 0.0	13,471	12,038	4.3	△ 10.6	△ 0.5	464.5	523.4	58.9
出向・派遣従業者のみ	125	168	0.5	34.4	0.1	-	-	-	-	-	-	-	-

3 市町村別

(1) 事業内容等不詳を含む事業所 (表 5-1)

- ・高知市が 17,261 事業所 (県全体の 47.6%) と最も多く、次いで四万十市が 2,310 事業所 (同 6.4%)、南国市が 1,967 事業所 (同 5.4%) などとなっており、市部が 29,954 事業所と県全体の 82.7%を占めています。
- ・24 年調査と比べると、県全体で 5.6%の減少となっており、高知市の減少が主な要因となっています。

《増減率順位》

【減少】

1 位：「中土佐町」	△63 事業所 (減少率 16.4%)
2 位：「土佐清水市」	△150 事業所 (同 15.2%)
3 位：「東洋町」	△20 事業所 (同 12.7%)

(2) 事業内容等不詳を除く事業所 (表 5-2)

○事業所数

- ・高知市が 16,555 事業所 (県全体の 46.8%) と最も多く、次いで四万十市が 2,287 事業所 (同 6.5%)、南国市が 1,933 事業所 (同 5.5%) などとなっており、市部が 29,127 事業所と県全体の 82.4%を占めています。
- ・24 年調査と比較すると、8 市町村で 10%を超える減少となっており、減少していないのは北川村のみとなっています。県全体では 3.8%の減少となっており、高知市の減少が主な要因となっています。

《増減率順位》

【減少】

1 位：「中土佐町」	△61 事業所 (減少率 16.1%)
2 位：「土佐清水市」	△131 事業所 (同 13.6%)
3 位：「津野町」	△30 事業所 (同 11.0%)

○従業者数

- ・市町村別にみると、高知市が 147,187 人 (県全体の 52.7%) と最も多く、次いで南国市が 22,614 人 (同 8.1%)、四万十市が 14,384 人 (同 5.2%) などとなっており、市部が 240,521 人と県全体の 86.1%を占めています。
- ・24 年調査と比較すると、9 市町村で 10%を超える減少となる一方、大川村で +34.2%、日高村で +5.9%、土佐市で +4.0%となるなど、5 市村で増加となっています。県全体では 1.0%の減少となっており、土佐清水市の減少が主な要因となっています。

《増減率順位》

【減少】

1 位：「東洋町」	△172 人 (減少率 25.9%)
2 位：「芸西村」	△398 人 (同 23.3%)
3 位：「安田町」	△148 人 (同 21.7%)

【増加】

1 位：「大川村」	+50 人 (増加率 34.2%)
2 位：「日高村」	+107 人 (同 5.9%)
3 位：「土佐市」	+338 人 (同 4.0%)

○1 事業所当たり従業者数

- ・市町村別にみると、南国市が 11.7 人と最も多く、次いで大川村が 10.3 人、日高村が 9.3 人などとなっています。
- ・24 年調査と比較すると、15 市町村で増加、12 市町村で減少となっています。

《増減率順位》

【減少】

1 位：「芸西村」	△2.3 人
2 位：「安田町」	△0.9 人
3 位：「田野町」	△0.8 人

【増加】

1 位：「大川村」	+3.3 人
2 位：「日高村」	+0.8 人
3 位：「土佐市」	+0.6 人

表5-1 市町村別 事業所数(事業内容等不詳を含む)

市町村	事業所数 (事業内容等不詳を含む)				
	H24	H28	高知県に 占める割合 (%)	対H24	
				増減率 (%)	寄与度 (%)
高知県	38,382	36,239	100.0	△ 5.6	△ 5.6
市部計	31,474	29,954	82.7	△ 4.8	△ 4.0
高知市	17,869	17,261	47.6	△ 3.4	△ 1.6
室戸市	873	785	2.2	△ 10.1	△ 0.2
安芸市	967	906	2.5	△ 6.3	△ 0.2
南国市	2,012	1,967	5.4	△ 2.2	△ 0.1
土佐市	1,138	1,080	3.0	△ 5.1	△ 0.2
須崎市	1,287	1,133	3.1	△ 12.0	△ 0.4
宿毛市	1,464	1,348	3.7	△ 7.9	△ 0.3
土佐清水市	987	837	2.3	△ 15.2	△ 0.4
四万十市	2,398	2,310	6.4	△ 3.7	△ 0.2
香南市	1,267	1,190	3.3	△ 6.1	△ 0.2
香美市	1,212	1,137	3.1	△ 6.2	△ 0.2
郡部計	6,908	6,285	17.3	△ 9.0	△ 1.6
東洋町	157	137	0.4	△ 12.7	△ 0.1
奈半利町	213	192	0.5	△ 9.9	△ 0.1
田野町	169	160	0.4	△ 5.3	△ 0.0
安田町	134	118	0.3	△ 11.9	△ 0.0
北川村	46	46	0.1	0.0	0.0
馬路村	49	44	0.1	△ 10.2	△ 0.0
芸西村	152	146	0.4	△ 3.9	△ 0.0
本山町	204	182	0.5	△ 10.8	△ 0.1
大豊町	230	204	0.6	△ 11.3	△ 0.1
土佐町	225	216	0.6	△ 4.0	△ 0.0
大川村	21	20	0.1	△ 4.8	△ 0.0
いの町	982	899	2.5	△ 8.5	△ 0.2
仁淀川町	344	314	0.9	△ 8.7	△ 0.1
中土佐町	383	320	0.9	△ 16.4	△ 0.2
佐川町	524	484	1.3	△ 7.6	△ 0.1
越知町	332	294	0.8	△ 11.4	△ 0.1
橋原町	238	215	0.6	△ 9.7	△ 0.1
日高村	213	206	0.6	△ 3.3	△ 0.0
津野町	275	244	0.7	△ 11.3	△ 0.1
四万十町	1,026	926	2.6	△ 9.7	△ 0.3
大月町	308	288	0.8	△ 6.5	△ 0.1
三原村	100	93	0.3	△ 7.0	△ 0.0
黒潮町	583	537	1.5	△ 7.9	△ 0.1

表5-2 市町村別 事業所数及び従業者数(事業内容等不詳を除く)

市町村	事業所数				
	H24	H28	高知県に 占める割合 (%)	対H24	
				増減率 (%)	寄与度 (%)
高知県	36,775	35,366	100.0	△ 3.8	△ 3.8
市部計	29,993	29,127	82.4	△ 2.9	△ 2.4
高知市	16,718	16,555	46.8	△ 1.0	△ 0.4
室戸市	851	780	2.2	△ 8.3	△ 0.2
安芸市	950	903	2.6	△ 4.9	△ 0.1
南国市	1,936	1,933	5.5	△ 0.2	△ 0.0
土佐市	1,113	1,068	3.0	△ 4.0	△ 0.1
須崎市	1,246	1,127	3.2	△ 9.6	△ 0.3
宿毛市	1,421	1,339	3.8	△ 5.8	△ 0.2
土佐清水市	964	833	2.4	△ 13.6	△ 0.4
四万十市	2,371	2,287	6.5	△ 3.5	△ 0.2
香南市	1,229	1,176	3.3	△ 4.3	△ 0.1
香美市	1,194	1,126	3.2	△ 5.7	△ 0.2
郡部計	6,782	6,239	17.6	△ 8.0	△ 1.5
東洋町	153	137	0.4	△ 10.5	△ 0.0
奈半利町	209	191	0.5	△ 8.6	△ 0.0
田野町	168	158	0.4	△ 6.0	△ 0.0
安田町	127	118	0.3	△ 7.1	△ 0.0
北川村	46	46	0.1	0.0	0.0
馬路村	49	44	0.1	△ 10.2	△ 0.0
芸西村	151	145	0.4	△ 4.0	△ 0.0
本山町	202	181	0.5	△ 10.4	△ 0.1
大豊町	228	204	0.6	△ 10.5	△ 0.1
土佐町	223	215	0.6	△ 3.6	△ 0.0
大川村	21	19	0.1	△ 9.5	△ 0.0
いの町	954	887	2.5	△ 7.0	△ 0.2
仁淀川町	342	312	0.9	△ 8.8	△ 0.1
中土佐町	379	318	0.9	△ 16.1	△ 0.2
佐川町	509	477	1.3	△ 6.3	△ 0.1
越知町	323	293	0.8	△ 9.3	△ 0.1
橋原町	238	213	0.6	△ 10.5	△ 0.1
日高村	211	206	0.6	△ 2.4	△ 0.0
津野町	273	243	0.7	△ 11.0	△ 0.1
四万十町	1,007	919	2.6	△ 8.7	△ 0.2
大月町	299	287	0.8	△ 4.0	△ 0.0
三原村	96	92	0.3	△ 4.2	△ 0.0
黒潮町	574	534	1.5	△ 7.0	△ 0.1

従業者数					1事業所当たり従業者数			市町村
H24 (人)	H28 (人)	高知県に 占める割合 (%)	対H24		H24 (人)	H28 (人)	対H24 増減	
			増減率 (%)	寄与度 (%)				
281,911	279,196	100.0	△ 1.0	△ 1.0	7.7	7.9	0.2	高知県
240,002	240,521	86.1	0.2	0.2	8.0	8.3	0.3	市部計
144,052	147,187	52.7	2.2	1.1	8.6	8.9	0.3	高知市
4,279	3,915	1.4	△ 8.5	△ 0.1	5.0	5.0	0.0	室戸市
5,551	5,350	1.9	△ 3.6	△ 0.1	5.8	5.9	0.1	安芸市
22,173	22,614	8.1	2.0	0.2	11.5	11.7	0.2	南国市
8,540	8,878	3.2	4.0	0.1	7.7	8.3	0.6	土佐市
9,241	8,923	3.2	△ 3.4	△ 0.1	7.4	7.9	0.5	須崎市
8,118	7,932	2.8	△ 2.3	△ 0.1	5.7	5.9	0.2	宿毛市
5,187	4,253	1.5	△ 18.0	△ 0.3	5.4	5.1	△ 0.3	土佐清水市
14,948	14,384	5.2	△ 3.8	△ 0.2	6.3	6.3	0.0	四万十市
9,137	8,477	3.0	△ 7.2	△ 0.2	7.4	7.2	△ 0.2	香南市
8,776	8,608	3.1	△ 1.9	△ 0.1	7.4	7.6	0.2	香美市
41,909	38,675	13.9	△ 7.7	△ 1.1	6.2	6.2	0.0	郡部計
665	493	0.2	△ 25.9	△ 0.1	4.3	3.6	△ 0.7	東洋町
1,066	976	0.3	△ 8.4	△ 0.0	5.1	5.1	0.0	奈半利町
1,135	950	0.3	△ 16.3	△ 0.1	6.8	6.0	△ 0.8	田野町
681	533	0.2	△ 21.7	△ 0.1	5.4	4.5	△ 0.9	安田町
369	361	0.1	△ 2.2	△ 0.0	8.0	7.8	△ 0.2	北川村
397	350	0.1	△ 11.8	△ 0.0	8.1	8.0	△ 0.1	馬路村
1,706	1,308	0.5	△ 23.3	△ 0.1	11.3	9.0	△ 2.3	芸西村
975	903	0.3	△ 7.4	△ 0.0	4.8	5.0	0.2	本山町
1,323	1,166	0.4	△ 11.9	△ 0.1	5.8	5.7	△ 0.1	大豊町
1,535	1,485	0.5	△ 3.3	△ 0.0	6.9	6.9	0.0	土佐町
146	196	0.1	34.2	0.0	7.0	10.3	3.3	大川村
6,814	6,571	2.4	△ 3.6	△ 0.1	7.1	7.4	0.3	いの町
2,089	1,902	0.7	△ 9.0	△ 0.1	6.1	6.1	0.0	仁淀川町
2,161	1,984	0.7	△ 8.2	△ 0.1	5.7	6.2	0.5	中土佐町
3,560	3,113	1.1	△ 12.6	△ 0.2	7.0	6.5	△ 0.5	佐川町
2,062	1,889	0.7	△ 8.4	△ 0.1	6.4	6.4	0.0	越知町
1,265	1,171	0.4	△ 7.4	△ 0.0	5.3	5.5	0.2	橋原町
1,800	1,907	0.7	5.9	0.0	8.5	9.3	0.8	日高村
1,494	1,245	0.4	△ 16.7	△ 0.1	5.5	5.1	△ 0.4	津野町
6,041	5,729	2.1	△ 5.2	△ 0.1	6.0	6.2	0.2	四万十町
1,271	1,242	0.4	△ 2.3	△ 0.0	4.3	4.3	0.0	大月町
508	466	0.2	△ 8.3	△ 0.0	5.3	5.1	△ 0.2	三原村
2,846	2,735	1.0	△ 3.9	△ 0.0	5.0	5.1	0.1	黒潮町

【事業内容等不詳を除く】

表5-3 事業所数の多い市町村

順位	市町村名	事業所数
1	高知市	16,555
2	四万十市	2,287
3	南国市	1,933
4	宿毛市	1,339
5	香南市	1,176
6	須崎市	1,127
7	香美市	1,126
8	土佐市	1,068
9	四万十町	919
10	安芸市	903

表5-4 従業者数の多い市町村

順位	市町村名	従業者数
1	高知市	147,187
2	南国市	22,614
3	四万十市	14,384
4	須崎市	8,923
5	土佐市	8,878
6	香美市	8,608
7	香南市	8,477
8	宿毛市	7,932
9	いの町	6,571
10	四万十町	5,729

表5-5 1事業所当たり従業者数が多い市町村

順位	市町村名	1事業所当たり 従業者数
1	南国市	11.7
2	大川村	10.3
3	日高村	9.3
4	芸西村	9.0
5	高知市	8.9
6	土佐市	8.3
7	馬路村	8.0
8	須崎市	7.9
9	北川村	7.8
10	香美市	7.6

高 知 県 の

	人 口						世 帯 数
	総 数	男	女	15歳未満	15～64歳	65歳以上	
	人	人	人	人	人	人	世帯
平成 25 年(度)	742 481	348 861	393 620	88 013	425 200	229 268	320 444
26	735 125	345 559	389 566	86 268	414 011	234 846	319 555
27	* 728 276	* 342 672	* 385 604	* 84 728	* 404 527	* 239 021	* 319 011
28	720 907	339 274	381 633	82 865	396 254	241 788	318 939
29	713 465	335 998	377 467	…	…	…	318 753
平成 29 . 6	715 034	336 646	378 388	81 583	390 326	243 125	319 116
7	714 615	336 467	378 148	81 541	389 817	243 257	318 987
8	714 230	336 328	377 902	81 316	389 426	243 488	318 928
9	713 789	336 140	377 649	81 196	388 955	243 638	318 825
10	713 465	335 998	377 467	81 058	388 503	243 904	318 753
11	713 170	335 881	377 289	80 927	388 260	243 983	318 931
12	712 830	335 705	377 125	80 886	387 912	244 032	318 812
平成 30 . 1	712 357	335 519	376 838	80 743	387 407	244 207	318 496
2	711 423	335 098	376 325	80 649	386 569	244 205	318 186
3	710 652	334 744	375 908	80 579	385 931	244 142	317 904
4	708 182	333 474	374 708	r)80 337	r)383 647	r)244 198	316 958
5	707 842	333 434	374 408	80 481	383 632	243 729	318 516
6	707 303	333 218	374 085	80 038	382 976	244 289	318 599
備 考	年の時系列は各年10月1日現在、月の時系列は各月1日現在の推計値(平成27年国勢調査確定値基準)。 但し、* が付与されている数値は、国勢調査の結果。						
資 料 出 所	高 知 県 統 計 分 析 課						
関 連 ペ ー ジ	28～69						

	物 価	賃 金		労 働			
	2) 消費者物価 指数(高知市)	調査産業計 平均賃金	3) 賃金指数		3) 調査産業計 雇用指数	有 効 求 率 人 倍 率	就 職 率
			名 目	実 質			
		円				倍	%
平成 25 年(度)	96.2	282 604	92.6	96.9	100.7	0.76	35.3
26	98.9	295 001	95.7	97.0	100.7	0.84	35.4
27	100.0	300 281	100.0	100.0	100.0	0.98	35.9
28	99.9	294 241	98.1	98.2	102.0	1.13	37.3
29	100.5	…	100.4	…	…	1.20	36.9
平成 29 . 6	100.4	443 712	147.9	147.0	104.6	1.15	38.9
7	100.2	300 167	100.0	99.6	104.7	1.17	35.5
8	100.5	253 267	84.4	83.7	104.3	1.18	32.9
9	100.7	248 400	82.8	82.0	105.1	1.20	36.6
10	100.9	248 480	82.8	81.8	104.3	1.21	38.6
11	101.1	251 479	83.8	82.6	104.3	1.25	36.9
12	101.2	534 882	178.3	175.5	105.3	1.26	40.4
平成 30 . 1	101.1	229 873	76.6	75.4	105.8	1.25	26.8
2	101.1	226 530	75.5	74.4	103.2	1.25	35.7
3	100.8	241 683	80.5	79.6	102.7	1.21	48.1
4	100.7	236 598	78.9	78.1	105.7	1.29	36.9
5	100.7	…	…	…	…	1.31	39.1
6	…	…	…	…	…	…	…
備 考	総合指数	「毎月勤労統計調査」(事業所規模5人以上)			季節調整値 (年度平均は実数)		
資 料 出 所	総務省統計局	高知県統計分析課			高知労働局 職業安定課		
関 連 ペ ー ジ	84～91	96～109			110		

主 要 指 標

指数：1) 平成22年=100 2)、3) 平成27年=100

商 業 工 業				電 力 需 要	国 内 銀 行 の 預 貸 金 合 計		
1) 鉱工業生産指数			大型小売店 販売状況	高圧・低圧 総 計	預 金 残 高	貸 出 残 高	
総 合	鉱 業	製 造 工 業					
			百万円	千kWh	百万円	百万円	
96.1	109.5	95.7	72 950	…	2 529 370	1 476 484	平成 25 年(度)
97.8	110.1	97.5	72 363	…	2 580 509	1 508 176	26
95.9	107.9	95.5	71 971	…	2 590 566	1 515 326	27
94.1	102.2	93.9	71 527	4 288 586	2 628 211	1 528 837	28
100.5	103.3	100.4	70 599	…	2 689 032	1 524 488	29
101.1	97.8	102.9	5 602	313 105	2 707 553	1 507 185	平成 29 . 6
101.8	112.6	100.8	6 122	371 444	2 669 161	1 507 470	7
96.8	99.0	99.0	5 894	421 035	2 666 789	1 511 514	8
103.4	96.0	104.8	5 336	362 322	2 678 968	1 507 474	9
105.6	101.7	100.4	5 824	319 082	2 635 838	1 504 825	10
98.0	107.0	97.0	5 660	317 684	2 672 105	1 505 841	11
90.2	112.7	92.1	7 894	375 197	2 692 307	1 527 914	12
95.8	109.2	94.9	6 018	437 607	2 634 629	1 518 273	平成 30 . 1
97.9	103.1	98.7	5 167	402 988	2 629 223	1 528 052	2
95.9	104.7	97.7	5 782	365 737	2 689 032	1 524 488	3
99.0	105.7	98.4	5 465	…	2 693 714	1 504 335	4
…	…	…	5 697	…	2 666 778	1 514 637	5
…	…	…	…	…	…	…	6

季節調整済指数(年平均は原指数)		四国電力のデータが公表されなくなった為変更	年別は年度末(3月末)残高 国内銀行=都銀・地銀・信託・第2地方銀行協会加盟行	備 考
高 知 県 統 計 分 析 課	四国経済産業局	資源エネルギー庁	日本銀行 高知支店	資 料 出 所
92~95	111	111	112	関 連 ペ ー ジ

青果物の卸売数量及び価格				自 動 車 保有台数	交 通 事 故				
野 菜 計		果 実 計			総 数	件 数	死 傷 者		
数 量	価 格	数 量	価 格	総 数			総 数	死 者	
t	1kg当たり円	t	1kg当たり円	台	件	人	人	人	
38 577	245	17 194	327	558 880	2 959	3 352	42	3 310	平成 25 年(度)
37 928	241	16 145	343	560 502	2 690	3 043	41	3 002	26
37 486	267	15 085	378	560 414	2 391	2 762	30	2 732	27
36 083	283	14 907	398	561 611	2 193	2 489	42	2 447	28
36 793	271	14 030	402	562 696	1 790	2 029	29	2 000	29
2 883	253	923	415	565 188	145	159	1	158	平成 29 . 6
2 840	224	1 021	464	565 993	135	156	3	153	7
2 963	247	1 168	447	566 320	156	173	5	168	8
3 313	236	1 091	404	567 558	117	134	1	133	9
3 570	216	1 284	347	567 487	165	191	3	188	10
3 218	286	1 299	325	567 663	153	170	2	168	11
3 261	347	1 616	454	567 770	141	156	3	153	12
2 583	331	1 008	373	568 100	129	137	4	133	平成 30 . 1
2 748	324	1 327	353	567 977	147	173	4	169	2
3 118	258	1 299	383	562 696	134	143	0	143	3
3 176	236	922	424	564 537	101	114	2	112	4
3 304	249	972	434	565 081	157	169	0	169	5
…	…	…	…	…	130	149	2	147	6

高知市中央卸売市場	年は年度末台数		備 考
高知市卸売市場 市場課	高知運輸支局	高知県警察本部交通企画課	資 料 出 所
114	115	115	関 連 ペ ー ジ

高知県の推計人口 月報 (平成30年6月1日現在)

<人口>

	707,303	人	(男	333,218	人、	女	374,085	人)
・前月差	△ 539	人	(男	△ 216	人、	女	△ 323	人)
・前年同月差	△ 7,731	人	(男	△ 3,428	人、	女	△ 4,303	人)

平成30年5月中の人口動態は539人の減少

○自然増減(出生と死亡の差)

5月中の出生数から死亡数を引いた自然増減は、444人の減少となった。

	出生数	死亡数	自然増減
男	202	394	△ 192
女	187	439	△ 252
総数	389	833	△ 444

自然増減の推移(人)

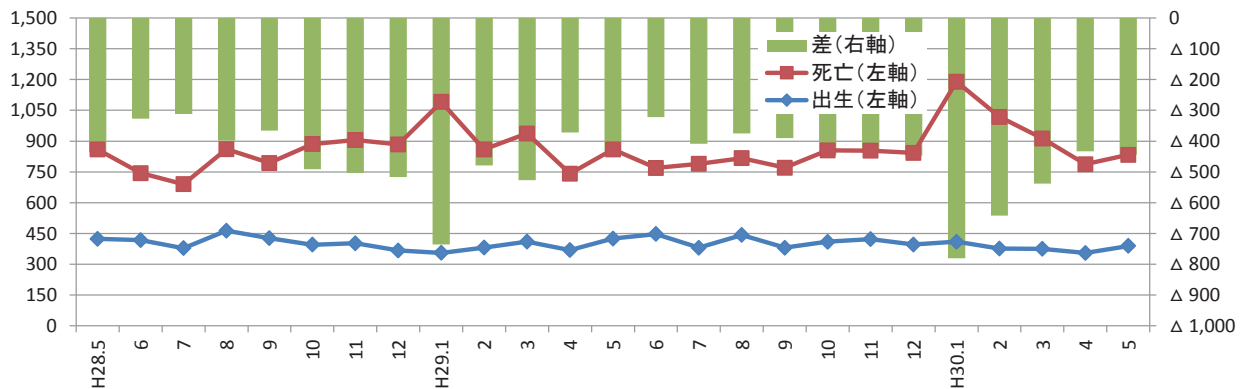

○社会増減(転入と転出の差)

5月中の転入から転出を引いた社会増減は、95人の減少となった。

転入 ①=②+③	転入		転出 ④=⑤+⑥	転出		社会増減 ⑦=①-④	うち「転入者-転出者」 ⑧=②-⑤
	転入者 ②	記載その他 ③		転出者 ⑤	削除その他 ⑥		
1,575 人	1,552 人	23 人	1,670 人	1,642 人	28 人	△ 95 人	△ 90 人

※転入及び転出には、県外だけでなく県内市町村間の移動も含む。

社会増減(⑧転入者-転出者)の推移(人)

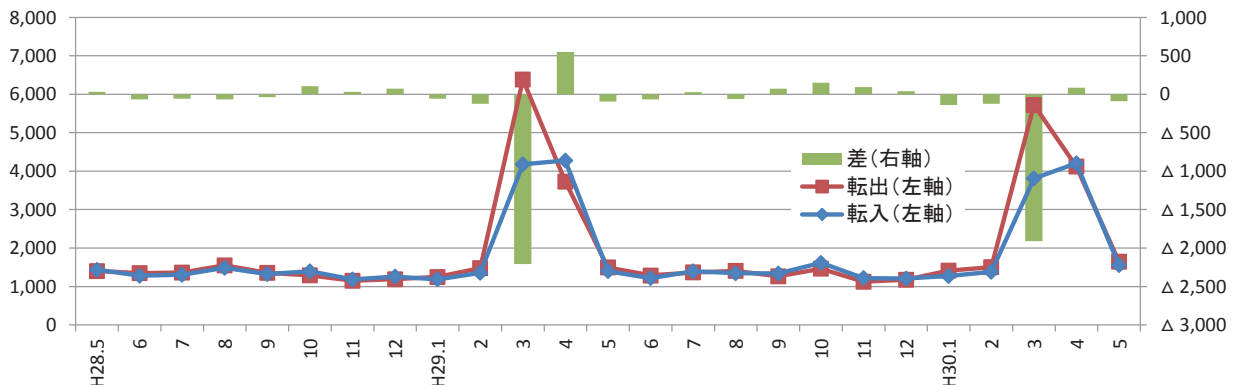

〈参考：高知県の推計人口及び世帯数の推移〉

単位：人、世帯

年 月	総 数	男	女	世帯数
平成 17年	* 796,292 *	374,435	421,857	* 324,439
18年	798,244	376,423	421,821	—
19年	790,576	372,322	418,254	—
20年	782,626	368,095	414,531	—
21年	776,277	365,108	411,169	—
22年	* 764,456 *	359,134	405,322	* 321,909
23年	756,390	355,136	401,254	322,052
24年	749,460	351,885	397,575	321,195
25年	742,481	348,861	393,620	320,444
26年	735,125	345,559	389,566	319,555
27年	* 728,276 *	342,672	385,604	* 319,011
28年	720,907	339,274	381,633	318,939
29年	713,465	335,998	377,467	318,753
平成28年 6月	722,565	340,021	382,544	319,194
7月	722,170	339,802	382,368	319,186
8月	721,794	339,622	382,172	319,127
9月	721,327	339,417	381,910	319,067
10月	720,907	339,274	381,633	318,939
11月	720,529	339,153	381,376	319,009
12月	720,068	338,967	381,101	318,992
平成29年 1月	719,554	338,738	380,816	318,707
2月	718,756	338,350	380,406	318,488
3月	718,103	338,079	380,024	318,176
4月	715,374	336,610	378,764	317,469
5月	715,564	336,851	378,713	319,127
6月	715,034	336,646	378,388	319,116
7月	714,615	336,467	378,148	318,987
8月	714,230	336,328	377,902	318,928
9月	713,789	336,140	377,649	318,825
10月	713,465	335,998	377,467	318,753
11月	713,170	335,881	377,289	318,931
12月	712,830	335,705	377,125	318,812
平成30年 1月	712,357	335,519	376,838	318,549
2月	711,423	335,098	376,325	318,186
3月	710,652	334,744	375,908	317,904
4月	708,182	333,474	374,708	316,958
5月	707,842	333,434	374,408	318,516
6月	707,303	333,218	374,085	318,599

(注1) *が付与された数値は国勢調査の結果です。年の時系列は各年10月1日現在(18～21年は10月31日現在)、月の時系列は各月1日現在の推計値です。

(注2) 平成18年から平成21年までの人口は住民基本台帳人口による調査結果です。

(注3) 人口及び世帯数は、国勢調査結果(平成22年11月から平成27年9月までは平成22年確定値、平成27年11月以降は平成27年確定値)を基礎とし、これに毎月の住民基本台帳等の増減数を加算した推計値です。

<平成30年6月1日現在、年齢別(3区分)人口>

単位:人

	総数	男	女	15歳未満			15～64歳			65歳以上		
				総数	男	女	総数	男	女	総数	男	女
県計	707,303	333,218	374,085	80,038	40,831	39,207	382,976	190,286	192,690	244,289	102,101	142,188
市計	581,596	273,751	307,845	68,337	34,857	33,480	324,205	160,165	164,040	189,054	78,729	110,325
郡計	125,707	59,467	66,240	11,701	5,974	5,727	58,771	30,121	28,650	55,235	23,372	31,863
高知市	331,694	154,522	177,172	41,035	20,942	20,093	193,835	93,735	100,100	96,824	39,845	56,979
室戸市	12,469	5,926	6,543	930	485	445	5,352	2,763	2,589	6,187	2,678	3,509
安芸市	16,807	7,979	8,828	1,658	838	820	8,351	4,259	4,092	6,798	2,882	3,916
南国市	47,331	22,448	24,883	5,885	3,017	2,868	26,709	13,306	13,403	14,737	6,125	8,612
土佐市	26,225	12,771	13,454	2,851	1,516	1,335	13,804	7,155	6,649	9,570	4,100	5,470
須崎市	21,695	10,611	11,084	2,109	1,067	1,042	11,135	5,924	5,211	8,451	3,620	4,831
宿毛市	19,954	9,287	10,667	2,244	1,104	1,140	10,203	5,073	5,130	7,507	3,110	4,397
土佐清水市	12,825	5,979	6,846	992	499	493	5,491	2,719	2,772	6,342	2,761	3,581
四万十市	33,405	15,752	17,653	3,870	1,961	1,909	17,510	8,749	8,761	12,025	5,042	6,983
香南市	32,269	15,498	16,771	4,118	2,080	2,038	17,798	9,028	8,770	10,353	4,390	5,963
香美市	26,922	12,978	13,944	2,645	1,348	1,297	14,017	7,454	6,563	10,260	4,176	6,084
安芸郡	16,315	7,725	8,590	1,482	755	727	7,679	4,032	3,647	7,154	2,938	4,216
東洋町	2,335	1,146	1,189	159	77	82	1,045	572	473	1,131	497	634
奈半利町	3,168	1,450	1,718	289	156	133	1,448	713	735	1,431	581	850
田野町	2,550	1,202	1,348	230	109	121	1,242	672	570	1,078	421	657
安田町	2,525	1,217	1,308	192	113	79	1,169	607	562	1,164	497	667
北川村	1,211	570	641	110	51	59	554	291	263	547	228	319
馬路村	776	381	395	87	42	45	377	202	175	312	137	175
芸西村	3,750	1,759	1,991	415	207	208	1,844	975	869	1,491	577	914
長岡郡	6,935	3,285	3,650	490	241	249	2,931	1,608	1,323	3,514	1,436	2,078
本山町	3,474	1,643	1,831	315	151	164	1,611	864	747	1,548	628	920
大豊町	3,461	1,642	1,819	175	90	85	1,320	744	576	1,966	808	1,158
土佐郡	4,222	1,997	2,225	410	202	208	1,860	976	884	1,952	819	1,133
土佐町	3,839	1,804	2,035	370	180	190	1,683	874	809	1,786	750	1,036
大川村	383	193	190	40	22	18	177	102	75	166	69	97
吾川郡	26,733	12,682	14,051	2,415	1,247	1,168	13,157	6,627	6,530	11,161	4,808	6,353
いの町	21,729	10,297	11,432	2,087	1,070	1,017	11,267	5,594	5,673	8,375	3,633	4,742
仁淀川町	5,004	2,385	2,619	328	177	151	1,890	1,033	857	2,786	1,175	1,611
高岡郡	54,800	25,756	29,044	5,490	2,791	2,699	25,440	12,841	12,599	23,870	10,124	13,746
中土佐町	6,384	2,948	3,436	570	262	308	2,834	1,410	1,424	2,980	1,276	1,704
佐川町	12,677	5,947	6,730	1,447	733	714	6,182	3,047	3,135	5,048	2,167	2,881
越知町	5,449	2,503	2,946	448	221	227	2,420	1,226	1,194	2,581	1,056	1,525
橋原町	3,512	1,712	1,800	352	183	169	1,637	871	766	1,523	658	865
日高村	4,810	2,236	2,574	435	226	209	2,352	1,153	1,199	2,023	857	1,166
津野町	5,444	2,586	2,858	594	305	289	2,460	1,263	1,197	2,390	1,018	1,372
四万十町	16,524	7,824	8,700	1,644	861	783	7,555	3,871	3,684	7,325	3,092	4,233
幡多郡	16,702	8,022	8,680	1,414	738	676	7,704	4,037	3,667	7,584	3,247	4,337
大月町	4,656	2,244	2,412	368	187	181	2,084	1,083	1,001	2,204	974	1,230
三原村	1,481	708	773	120	71	49	649	351	298	712	286	426
黒潮町	10,565	5,070	5,495	926	480	446	4,971	2,603	2,368	4,668	1,987	2,681

※推計人口は、平成27年国勢調査結果を基礎数値とし、住民基本台帳ネットワークシステムの人口(速報値)を使用して計算しています。

<平成30年6月1日現在、年齢別(3区分)人口>

単位:% 単位:世帯

	15歳未満			15～64歳			65歳以上			推計 世帯数
	総数	男	女	総数	男	女	総数	男	女	
県計	11.3	12.3	10.5	54.1	57.1	51.5	34.5	30.6	38.0	318,599
市計	11.7	12.7	10.9	55.7	58.5	53.3	32.5	28.8	35.8	262,608
郡計	9.3	10.0	8.6	46.8	50.7	43.3	43.9	39.3	48.1	55,991
高知市	12.4	13.6	11.3	58.4	60.7	56.5	29.2	25.8	32.2	154,511
室戸市	7.5	8.2	6.8	42.9	46.6	39.6	49.6	45.2	53.6	6,187
安芸市	9.9	10.5	9.3	49.7	53.4	46.4	40.4	36.1	44.4	7,446
南国市	12.4	13.4	11.5	56.4	59.3	53.9	31.1	27.3	34.6	19,731
土佐市	10.9	11.9	9.9	52.6	56.0	49.4	36.5	32.1	40.7	10,394
須崎市	9.7	10.1	9.4	51.3	55.8	47.0	39.0	34.1	43.6	9,106
宿毛市	11.2	11.9	10.7	51.1	54.6	48.1	37.6	33.5	41.2	8,853
土佐清水市	7.7	8.3	7.2	42.8	45.5	40.5	49.5	46.2	52.3	6,321
四万十市	11.6	12.4	10.8	52.4	55.5	49.6	36.0	32.0	39.6	14,888
香南市	12.8	13.4	12.2	55.2	58.3	52.3	32.1	28.3	35.6	13,070
香美市	9.8	10.4	9.3	52.1	57.4	47.1	38.1	32.2	43.6	12,101
安芸郡	9.1	9.8	8.5	47.1	52.2	42.5	43.8	38.0	49.1	7,462
東洋町	6.8	6.7	6.9	44.8	49.9	39.8	48.4	43.4	53.3	1,294
奈半利町	9.1	10.8	7.7	45.7	49.2	42.8	45.2	40.1	49.5	1,437
田野町	9.0	9.1	9.0	48.7	55.9	42.3	42.3	35.0	48.7	1,167
安田町	7.6	9.3	6.0	46.3	49.9	43.0	46.1	40.8	51.0	1,144
北川村	9.1	8.9	9.2	45.7	51.1	41.0	45.2	40.0	49.8	567
馬路村	11.2	11.0	11.4	48.6	53.0	44.3	40.2	36.0	44.3	369
芸西村	11.1	11.8	10.4	49.2	55.4	43.6	39.8	32.8	45.9	1,484
長岡郡	7.1	7.3	6.8	42.3	48.9	36.2	50.7	43.7	56.9	3,510
本山町	9.1	9.2	9.0	46.4	52.6	40.8	44.6	38.2	50.2	1,725
大豊町	5.1	5.5	4.7	38.1	45.3	31.7	56.8	49.2	63.7	1,785
土佐郡	9.7	10.1	9.3	44.1	48.9	39.7	46.2	41.0	50.9	1,891
土佐町	9.6	10.0	9.3	43.8	48.4	39.8	46.5	41.6	50.9	1,677
大川村	10.4	11.4	9.5	46.2	52.8	39.5	43.3	35.8	51.1	214
吾川郡	9.0	9.8	8.3	49.2	52.3	46.5	41.7	37.9	45.2	11,653
いの町	9.6	10.4	8.9	51.9	54.3	49.6	38.5	35.3	41.5	9,063
仁淀川町	6.6	7.4	5.8	37.8	43.3	32.7	55.7	49.3	61.5	2,590
高岡郡	10.0	10.8	9.3	46.4	49.9	43.4	43.6	39.3	47.3	23,709
中土佐町	8.9	8.9	9.0	44.4	47.8	41.4	46.7	43.3	49.6	2,844
佐川町	11.4	12.3	10.6	48.8	51.2	46.6	39.8	36.4	42.8	5,233
越知町	8.2	8.8	7.7	44.4	49.0	40.5	47.4	42.2	51.8	2,452
檮原町	10.0	10.7	9.4	46.6	50.9	42.6	43.4	38.4	48.1	1,565
日高村	9.0	10.1	8.1	48.9	51.6	46.6	42.1	38.3	45.3	1,968
津野町	10.9	11.8	10.1	45.2	48.8	41.9	43.9	39.4	48.0	2,259
四万十町	9.9	11.0	9.0	45.7	49.5	42.3	44.3	39.5	48.7	7,388
幡多郡	8.5	9.2	7.8	46.1	50.3	42.2	45.4	40.5	50.0	7,766
大月町	7.9	8.3	7.5	44.8	48.3	41.5	47.3	43.4	51.0	2,265
三原村	8.1	10.0	6.3	43.8	49.6	38.6	48.1	40.4	55.1	706
黒潮町	8.8	9.5	8.1	47.1	51.3	43.1	44.2	39.2	48.8	4,795

※世帯数は、平成27年国勢調査結果を基礎数値とし、各市町村の住民基本台帳システムによる数値から計算しています。
※年齢(3区分)別割合の合計は、各区分の割合を算出するにあたり、小数第2位を四捨五入していることから、必ずしも100%とはなりません。

<平成30年6月1日現在、年齢別(5歳階級)人口>

	0 ~ 4 歳			5 ~ 9 歳			10 ~ 14 歳			15 ~ 19 歳		
	総数	男	女	総数	男	女	総数	男	女	総数	男	女
県計	24,122	12,304	11,818	26,906	13,796	13,110	29,010	14,731	14,279	31,733	16,524	15,209
市計	20,843	10,629	10,214	22,930	11,792	11,138	24,564	12,436	12,128	27,846	14,510	13,336
郡計	3,279	1,675	1,604	3,976	2,004	1,972	4,446	2,295	2,151	3,887	2,014	1,873
高知市	12,723	6,509	6,214	13,726	7,041	6,685	14,586	7,392	7,194	16,357	8,168	8,189
室戸市	249	127	122	315	174	141	366	184	182	229	121	108
安芸市	431	216	215	562	285	277	665	337	328	560	291	269
南国市	1,867	964	903	1,951	1,001	950	2,067	1,052	1,015	2,652	1,453	1,199
土佐市	844	456	388	937	504	433	1,070	556	514	1,373	788	585
須崎市	600	277	323	691	347	344	818	443	375	1,259	732	527
宿毛市	649	338	311	804	387	417	791	379	412	634	335	299
土佐清水市	244	126	118	334	170	164	414	203	211	290	145	145
四万十市	1,218	598	620	1,292	684	608	1,360	679	681	1,331	660	671
香南市	1,224	621	603	1,419	729	690	1,475	730	745	1,545	822	723
香美市	794	397	397	899	470	429	952	481	471	1,616	995	621
安芸郡	445	232	213	520	260	260	517	263	254	456	248	208
東洋町	46	24	22	52	21	31	61	32	29	50	34	16
奈半利町	79	37	42	106	62	44	104	57	47	87	42	45
田野町	81	39	42	74	27	47	75	43	32	56	33	23
安田町	68	45	23	66	40	26	58	28	30	62	28	34
北川村	28	17	11	39	15	24	43	19	24	45	24	21
馬路村	19	10	9	39	18	21	29	14	15	12	10	2
芸西村	124	60	64	144	77	67	147	70	77	144	77	67
長岡郡	152	75	77	178	83	95	160	83	77	153	75	78
本山町	86	38	48	117	52	65	112	61	51	96	47	49
大豊町	66	37	29	61	31	30	48	22	26	57	28	29
土佐郡	136	68	68	143	70	73	131	64	67	103	51	52
土佐町	123	62	61	136	66	70	111	52	59	97	47	50
大川村	13	6	7	7	4	3	20	12	8	6	4	2
吾川郡	669	351	318	791	410	381	955	486	469	927	490	437
いの町	579	304	275	670	339	331	838	427	411	822	431	391
仁淀川町	90	47	43	121	71	50	117	59	58	105	59	46
高岡郡	1,512	762	750	1,873	932	941	2,105	1,097	1,008	1,830	900	930
中土佐町	160	80	80	204	91	113	206	91	115	183	90	93
佐川町	376	193	183	484	238	246	587	302	285	541	261	280
越知町	124	64	60	146	69	77	178	88	90	150	76	74
檮原町	111	51	60	119	63	56	122	69	53	143	86	57
日高村	112	61	51	150	75	75	173	90	83	231	116	115
津野町	147	66	81	218	121	97	229	118	111	156	70	86
四万十町	482	247	235	552	275	277	610	339	271	426	201	225
幡多郡	365	187	178	471	249	222	578	302	276	418	250	168
大月町	73	38	35	122	61	61	173	88	85	109	66	43
三原村	31	19	12	41	23	18	48	29	19	30	20	10
黒潮町	261	130	131	308	165	143	357	185	172	279	164	115

※推計人口は、平成27年国勢調査結果を基礎数値とし、住民基本台帳ネットワークシステムの人口(速報値)を使用して計算しています。

単位:人

20～24歳			25～29歳			30～34歳			35～39歳			
総数	男	女	総数	男	女	総数	男	女	総数	男	女	
25,441	13,276	12,165	26,084	13,146	12,938	32,514	16,196	16,318	38,145	19,058	19,087	県計
22,688	11,701	10,987	22,541	11,258	11,283	28,016	13,841	14,175	32,763	16,259	16,504	市計
2,753	1,575	1,178	3,543	1,888	1,655	4,498	2,355	2,143	5,382	2,799	2,583	郡計
14,156	6,899	7,257	14,104	6,836	7,268	17,031	8,228	8,803	19,694	9,520	10,174	高知市
139	70	69	325	183	142	397	215	182	453	251	202	室戸市
432	228	204	522	279	243	626	307	319	844	441	403	安芸市
2,145	1,136	1,009	1,905	939	966	2,355	1,171	1,184	2,893	1,463	1,430	南国市
833	441	392	871	458	413	1,209	646	563	1,412	747	665	土佐市
630	344	286	756	457	299	968	540	428	984	537	447	須崎市
441	242	199	596	289	307	818	437	381	1,066	546	520	宿毛市
183	105	78	263	146	117	382	185	197	479	245	234	土佐清水市
784	402	382	1,084	530	554	1,606	792	814	1,793	898	895	四万十市
1,314	744	570	1,249	678	571	1,575	794	781	1,856	966	890	香南市
1,631	1,090	541	866	463	403	1,049	526	523	1,289	645	644	香美市
395	247	148	506	277	229	600	316	284	683	375	308	安芸郡
54	36	18	45	30	15	74	46	28	90	57	33	東洋町
65	36	29	96	50	46	105	56	49	133	69	64	奈半利町
62	39	23	90	49	41	112	64	48	112	59	53	田野町
67	46	21	84	46	38	60	28	32	88	53	35	安田町
27	22	5	42	23	19	52	20	32	55	27	28	北川村
21	12	9	24	11	13	42	26	16	29	14	15	馬路村
99	56	43	125	68	57	155	76	79	176	96	80	芸西村
126	83	43	184	107	77	227	117	110	267	133	134	長岡郡
98	57	41	118	63	55	128	67	61	155	77	78	本山町
28	26	2	66	44	22	99	50	49	112	56	56	大豊町
84	43	41	133	67	66	156	87	69	166	81	85	土佐郡
74	38	36	107	52	55	139	79	60	152	71	81	土佐町
10	5	5	26	15	11	17	8	9	14	10	4	大川村
598	300	298	837	426	411	970	511	459	1,193	632	561	吾川郡
547	280	267	725	357	368	843	439	404	1,037	544	493	いの町
51	20	31	112	69	43	127	72	55	156	88	68	仁淀川町
1,191	645	546	1,495	788	707	2,018	1,047	971	2,392	1,217	1,175	高岡郡
103	56	47	133	62	71	220	120	100	254	128	126	中土佐町
310	177	133	388	208	180	470	221	249	610	289	321	佐川町
133	71	62	140	77	63	200	95	105	225	115	110	越知町
124	65	59	103	54	49	139	72	67	157	79	78	禰原町
123	59	64	143	74	69	149	80	69	202	100	102	日高村
72	46	26	119	77	42	195	89	106	263	141	122	津野町
326	171	155	469	236	233	645	370	275	681	365	316	四万十町
359	257	102	388	223	165	527	277	250	681	361	320	幡多郡
84	60	24	95	46	49	137	69	68	160	96	64	大月町
23	19	4	42	21	21	63	31	32	56	27	29	三原村
252	178	74	251	156	95	327	177	150	465	238	227	黒潮町

＜平成30年6月1日現在、年齢別(5歳階級)人口＞

	40～44歳			45～49歳			50～54歳			55～59歳		
	総数	男	女	総数	男	女	総数	男	女	総数	男	女
県計	47,590	23,729	23,861	47,622	23,500	24,122	41,240	19,890	21,350	44,481	21,633	22,848
市計	41,001	20,327	20,674	40,810	20,050	20,760	34,563	16,612	17,951	35,944	17,321	18,623
郡計	6,589	3,402	3,187	6,812	3,450	3,362	6,677	3,278	3,399	8,537	4,312	4,225
高知市	25,112	12,225	12,887	25,117	12,165	12,952	20,713	9,807	10,906	20,936	10,053	10,883
室戸市	560	284	276	678	339	339	721	391	330	813	399	414
安芸市	961	503	458	1,103	555	548	976	486	490	1,121	585	536
南国市	3,293	1,629	1,664	3,192	1,566	1,626	2,626	1,229	1,397	2,680	1,259	1,421
土佐市	1,720	934	786	1,652	844	808	1,432	720	712	1,527	725	802
須崎市	1,183	615	568	1,252	670	582	1,204	600	604	1,319	665	654
宿毛市	1,306	639	667	1,249	625	624	1,177	558	619	1,279	606	673
土佐清水市	685	335	350	700	361	339	698	343	355	790	372	418
四万十市	2,283	1,193	1,090	2,231	1,112	1,119	1,891	964	927	2,100	1,043	1,057
香南市	2,325	1,180	1,145	2,222	1,101	1,121	1,830	890	940	1,889	904	985
香美市	1,573	790	783	1,414	712	702	1,295	624	671	1,490	710	780
安芸郡	859	423	436	873	458	415	915	459	456	1,131	600	531
東洋町	122	52	70	118	67	51	127	64	63	172	98	74
奈半利町	159	71	88	136	69	67	184	85	99	199	94	105
田野町	126	65	61	138	75	63	143	75	68	190	99	91
安田町	135	68	67	138	69	69	138	66	72	219	112	107
北川村	43	24	19	68	35	33	67	36	31	68	38	30
馬路村	37	17	20	44	24	20	46	21	25	64	40	24
芸西村	237	126	111	231	119	112	210	112	98	219	119	100
長岡郡	305	184	121	317	170	147	352	192	160	440	243	197
本山町	197	121	76	190	94	96	193	104	89	209	116	93
大豊町	108	63	45	127	76	51	159	88	71	231	127	104
土佐郡	216	116	100	201	113	88	215	107	108	290	158	132
土佐町	199	107	92	189	106	83	194	95	99	260	141	119
大川村	17	9	8	12	7	5	21	12	9	30	17	13
吾川郡	1,465	753	712	1,532	780	752	1,502	698	804	1,925	928	997
いの町	1,246	640	606	1,308	644	664	1,301	595	706	1,630	774	856
仁淀川町	219	113	106	224	136	88	201	103	98	295	154	141
高岡郡	2,850	1,465	1,385	2,965	1,471	1,494	2,814	1,382	1,432	3,561	1,788	1,773
中土佐町	338	177	161	363	177	186	334	162	172	415	203	212
佐川町	682	348	334	706	335	371	683	323	360	821	399	422
越知町	233	119	114	287	153	134	281	138	143	343	165	178
檮原町	167	95	72	184	99	85	148	73	75	189	106	83
日高村	274	133	141	276	137	139	263	123	140	308	151	157
津野町	285	158	127	312	154	158	257	127	130	363	182	181
四万十町	871	435	436	837	416	421	848	436	412	1,122	582	540
幡多郡	894	461	433	924	458	466	879	440	439	1,190	595	595
大月町	236	115	121	251	127	124	219	107	112	347	171	176
三原村	64	38	26	85	41	44	67	38	29	102	53	49
黒潮町	594	308	286	588	290	298	593	295	298	741	371	370

※推計人口は、平成27年国勢調査結果を基礎数値とし、住民基本台帳ネットワークシステムの人口(速報値)を使用して計算しています。

単位:人

60～64歳			65～69歳			70～74歳			75～79歳			
総数	男	女	総数	男	女	総数	男	女	総数	男	女	
48,126	23,334	24,792	61,775	29,745	32,030	53,468	24,987	28,481	42,767	18,615	24,152	県計
38,033	18,286	19,747	48,863	23,289	25,574	42,772	19,915	22,857	33,227	14,469	18,758	市計
10,093	5,048	5,045	12,912	6,456	6,456	10,696	5,072	5,624	9,540	4,146	5,394	郡計
20,615	9,834	10,781	25,561	12,065	13,496	22,476	10,275	12,201	17,159	7,396	9,763	高知市
1,037	510	527	1,582	762	820	1,426	670	756	1,190	537	653	室戸市
1,206	584	622	1,714	829	885	1,510	715	795	1,194	499	695	安芸市
2,968	1,461	1,507	3,790	1,789	2,001	3,395	1,623	1,772	2,497	1,097	1,400	南国市
1,775	852	923	2,474	1,196	1,278	2,200	1,062	1,138	1,681	750	931	土佐市
1,580	764	816	2,031	1,021	1,010	1,811	872	939	1,514	688	826	須崎市
1,637	796	841	2,034	958	1,076	1,550	715	835	1,191	535	656	宿毛市
1,021	482	539	1,503	767	736	1,335	639	696	1,228	551	677	土佐清水市
2,407	1,155	1,252	3,116	1,517	1,599	2,530	1,168	1,362	1,959	865	1,094	四万十市
1,993	949	1,044	2,696	1,265	1,431	2,403	1,167	1,236	1,818	789	1,029	香南市
1,794	899	895	2,362	1,120	1,242	2,136	1,009	1,127	1,796	762	1,034	香美市
1,261	629	632	1,634	783	851	1,413	649	764	1,278	534	744	安芸郡
193	88	105	293	149	144	233	110	123	207	104	103	東洋町
284	141	143	317	154	163	277	132	145	224	93	131	奈半利町
213	114	99	224	103	121	205	92	113	205	78	127	田野町
178	91	87	257	121	136	222	111	111	220	101	119	安田町
87	42	45	127	62	65	95	51	44	96	35	61	北川村
58	27	31	66	39	27	57	18	39	72	23	49	馬路村
248	126	122	350	155	195	324	135	189	254	100	154	芸西村
560	304	256	720	356	364	600	274	326	643	268	375	長岡郡
227	118	109	320	159	161	271	121	150	271	119	152	本山町
333	186	147	400	197	203	329	153	176	372	149	223	大豊町
296	153	143	399	205	194	315	149	166	308	143	165	土佐郡
272	138	134	364	185	179	289	136	153	288	133	155	土佐町
24	15	9	35	20	15	26	13	13	20	10	10	大川村
2,208	1,109	1,099	2,721	1,342	1,379	2,302	1,120	1,182	1,972	860	1,112	吾川郡
1,808	890	918	2,204	1,077	1,127	1,815	876	939	1,436	636	800	いの町
400	219	181	517	265	252	487	244	243	536	224	312	仁淀川町
4,324	2,138	2,186	5,527	2,802	2,725	4,512	2,155	2,357	4,046	1,773	2,273	高岡郡
491	235	256	716	380	336	545	256	289	506	213	293	中土佐町
971	486	485	1,206	600	606	997	481	516	867	415	452	佐川町
428	217	211	509	247	262	476	226	250	437	201	236	越知町
283	142	141	357	183	174	269	126	143	247	105	142	禰原町
383	180	203	516	254	262	431	218	213	341	134	207	日高村
438	219	219	571	301	270	411	198	213	424	186	238	津野町
1,330	659	671	1,652	837	815	1,383	650	733	1,224	519	705	四万十町
1,444	715	729	1,911	968	943	1,554	725	829	1,293	568	725	幡多郡
446	226	220	550	302	248	440	215	225	372	167	205	大月町
117	63	54	141	64	77	126	57	69	121	50	71	三原村
881	426	455	1,220	602	618	988	453	535	800	351	449	黒潮町

<平成30年6月1日現在、年齢別(5歳階級)人口> 単位:人

	80～84歳			85歳以上		
	総数	男	女	総数	男	女
県計	37,491	14,564	22,927	48,788	14,190	34,598
市計	28,211	10,808	17,403	35,981	10,248	25,733
郡計	9,280	3,756	5,524	12,807	3,942	8,865
高知市	14,100	5,300	8,800	17,528	4,809	12,719
室戸市	931	397	534	1,058	312	746
安芸市	1,109	460	649	1,271	379	892
南国市	2,162	816	1,346	2,893	800	2,093
土佐市	1,291	534	757	1,924	558	1,366
須崎市	1,260	467	793	1,835	572	1,263
宿毛市	1,221	451	770	1,511	451	1,060
土佐清水市	1,038	413	625	1,238	391	847
四万十市	1,884	723	1,161	2,536	769	1,767
香南市	1,561	616	945	1,875	553	1,322
香美市	1,654	631	1,023	2,312	654	1,658
安芸郡	1,264	512	752	1,565	460	1,105
東洋町	192	69	123	206	65	141
奈半利町	262	109	153	351	93	258
田野町	191	68	123	253	80	173
安田町	219	96	123	246	68	178
北川村	95	39	56	134	41	93
馬路村	60	29	31	57	28	29
芸西村	245	102	143	318	85	233
長岡郡	680	256	424	871	282	589
本山町	279	106	173	407	123	284
大豊町	401	150	251	464	159	305
土佐郡	382	158	224	548	164	384
土佐町	346	145	201	499	151	348
大川村	36	13	23	49	13	36
吾川郡	1,784	732	1,052	2,382	754	1,628
いの町	1,264	526	738	1,656	518	1,138
仁淀川町	520	206	314	726	236	490
高岡郡	3,941	1,592	2,349	5,844	1,802	4,042
中土佐町	488	206	282	725	221	504
佐川町	789	295	494	1,189	376	813
越知町	412	167	245	747	215	532
禰原町	271	113	158	379	131	248
日高村	295	127	168	440	124	316
津野町	396	160	236	588	173	415
四万十町	1,290	524	766	1,776	562	1,214
幡多郡	1,229	506	723	1,597	480	1,117
大月町	379	142	237	463	148	315
三原村	103	37	66	221	78	143
黒潮町	747	327	420	913	254	659

※推計人口は、平成27年国勢調査結果を基礎数値とし、住民基本台帳ネットワークシステムの人口(速報値)を使用して計算しています。

<5月中の人口動態>

単位:人

	自然動態			社会動態							増減総数
	出生者数	死亡者数	自然増減数	転入者数	その他	計	転出者数	その他	計	社会増減数	
県計	389	833	△ 444	1,552	23	1,575	1,642	28	1,670	△ 95	△ 539
市計	338	617	△ 279	1,249	19	1,268	1,357	18	1,375	△ 107	△ 386
郡計	51	216	△ 165	303	4	307	285	10	295	12	△ 153
高知市	205	276	△ 71	659	11	670	681	14	695	△ 25	△ 96
室戸市	3	28	△ 25	17	0	17	34	0	34	△ 17	△ 42
安芸市	8	24	△ 16	41	0	41	29	1	30	11	△ 5
南国市	36	60	△ 24	111	0	111	177	0	177	△ 66	△ 90
土佐市	16	42	△ 26	85	0	85	64	2	66	19	△ 7
須崎市	9	21	△ 12	53	0	53	48	0	48	5	△ 7
宿毛市	8	28	△ 20	34	2	36	49	0	49	△ 13	△ 33
土佐清水市	2	26	△ 24	14	1	15	19	1	20	△ 5	△ 29
四万十市	22	47	△ 25	59	0	59	74	0	74	△ 15	△ 40
香南市	18	41	△ 23	83	1	84	123	0	123	△ 39	△ 62
香美市	11	24	△ 13	93	4	97	59	0	59	38	25
安芸郡	6	28	△ 22	41	1	42	29	0	29	13	△ 9
東洋町	1	8	△ 7	2	0	2	5	0	5	△ 3	△ 10
奈半利町	2	5	△ 3	16	0	16	5	0	5	11	8
田野町	1	2	△ 1	3	0	3	4	0	4	△ 1	△ 2
安田町	1	3	△ 2	3	1	4	7	0	7	△ 3	△ 5
北川村	0	2	△ 2	7	0	7	2	0	2	5	3
馬路村	0	1	△ 1	0	0	0	1	0	1	△ 1	△ 2
芸西村	1	7	△ 6	10	0	10	5	0	5	5	△ 1
長岡郡	3	23	△ 20	16	0	16	26	1	27	△ 11	△ 31
本山町	0	9	△ 9	9	0	9	15	0	15	△ 6	△ 15
大豊町	3	14	△ 11	7	0	7	11	1	12	△ 5	△ 16
土佐郡	3	7	△ 4	16	0	16	16	2	18	△ 2	△ 6
土佐町	3	7	△ 4	11	0	11	12	0	12	△ 1	△ 5
大川村	0	0	0	5	0	5	4	2	6	△ 1	△ 1
吾川郡	8	31	△ 23	76	2	78	69	0	69	9	△ 14
いの町	7	23	△ 16	53	0	53	50	0	50	3	△ 13
仁淀川町	1	8	△ 7	23	2	25	19	0	19	6	△ 1
高岡郡	24	100	△ 76	112	0	112	120	3	123	△ 11	△ 87
中土佐町	3	16	△ 13	8	0	8	9	1	10	△ 2	△ 15
佐川町	7	15	△ 8	28	0	28	29	0	29	△ 1	△ 9
越知町	1	14	△ 13	7	0	7	11	0	11	△ 4	△ 17
橋原町	2	4	△ 2	18	0	18	10	0	10	8	6
日高村	1	12	△ 11	14	0	14	18	0	18	△ 4	△ 15
津野町	3	13	△ 10	12	0	12	5	2	7	5	△ 5
四万十町	7	26	△ 19	25	0	25	38	0	38	△ 13	△ 32
幡多郡	7	27	△ 20	42	1	43	25	4	29	14	△ 6
大月町	2	10	△ 8	2	1	3	11	0	11	△ 8	△ 16
三原村	1	3	△ 2	4	0	4	2	0	2	2	0
黒潮町	4	14	△ 10	36	0	36	12	4	16	20	10

<平成30年5月1日現在、年齢別(3区分)人口>

訂正後

※平成30年4月分及び5月分の年齢別人口に誤りがありましたので、6月29日にデータを訂正しました。
 なお、県及び市町村の総人口や世帯数、人口動態については変更はありません。

単位：人

	総数	男	女	15歳未満			15～64歳			65歳以上		
				総数	男	女	総数	男	女	総数	男	女
県計	707,842	333,434	374,408	80,196	40,924	39,272	383,362	190,429	192,933	244,284	102,081	142,203
市計	581,982	273,907	308,075	68,477	34,926	33,551	324,491	160,292	164,199	189,014	78,689	110,325
郡計	125,860	59,527	66,333	11,719	5,998	5,721	58,871	30,137	28,734	55,270	23,392	31,878
高知市	331,790	154,557	177,233	41,097	20,981	20,116	193,963	93,787	100,176	96,730	39,789	56,941
室戸市	12,511	5,934	6,577	935	485	450	5,371	2,764	2,607	6,205	2,685	3,520
安芸市	16,812	7,971	8,841	1,651	834	817	8,365	4,255	4,110	6,796	2,882	3,914
南国市	47,421	22,503	24,918	5,909	3,030	2,879	26,768	13,344	13,424	14,744	6,129	8,615
土佐市	26,232	12,776	13,456	2,857	1,516	1,341	13,793	7,149	6,644	9,582	4,111	5,471
須崎市	21,702	10,616	11,086	2,107	1,067	1,040	11,146	5,933	5,213	8,449	3,616	4,833
宿毛市	19,987	9,297	10,690	2,264	1,115	1,149	10,218	5,079	5,139	7,505	3,103	4,402
土佐清水市	12,854	5,995	6,859	1,000	503	497	5,512	2,732	2,780	6,342	2,760	3,582
四万十市	33,445	15,773	17,672	3,876	1,966	1,910	17,528	8,760	8,768	12,041	5,047	6,994
香南市	32,331	15,520	16,811	4,141	2,089	2,052	17,818	9,037	8,781	10,372	4,394	5,978
香美市	26,897	12,965	13,932	2,640	1,340	1,300	14,009	7,452	6,557	10,248	4,173	6,075
安芸郡	16,324	7,728	8,596	1,479	754	725	7,695	4,035	3,660	7,150	2,939	4,211
東洋町	2,345	1,151	1,194	159	77	82	1,053	574	479	1,133	500	633
奈半利町	3,160	1,441	1,719	287	154	133	1,447	711	736	1,426	576	850
田野町	2,552	1,203	1,349	229	109	120	1,247	673	574	1,076	421	655
安田町	2,530	1,220	1,310	192	114	78	1,174	610	564	1,164	496	668
北川村	1,208	570	638	109	51	58	553	292	261	546	227	319
馬路村	778	382	396	89	43	46	377	201	176	312	138	174
芸西村	3,751	1,761	1,990	414	206	208	1,844	974	870	1,493	581	912
長岡郡	6,966	3,306	3,660	489	241	248	2,946	1,617	1,329	3,531	1,448	2,083
本山町	3,489	1,655	1,834	317	151	166	1,618	871	747	1,554	633	921
大豊町	3,477	1,651	1,826	172	90	82	1,328	746	582	1,977	815	1,162
土佐郡	4,228	1,997	2,231	407	200	207	1,868	978	890	1,953	819	1,134
土佐町	3,844	1,805	2,039	367	178	189	1,692	877	815	1,785	750	1,035
大川村	384	192	192	40	22	18	176	101	75	168	69	99
吾川郡	26,747	12,681	14,066	2,424	1,254	1,170	13,167	6,621	6,546	11,156	4,806	6,350
いの町	21,742	10,298	11,444	2,095	1,078	1,017	11,277	5,588	5,689	8,370	3,632	4,738
仁淀川町	5,005	2,383	2,622	329	176	153	1,890	1,033	857	2,786	1,174	1,612
高岡郡	54,887	25,787	29,100	5,506	2,808	2,698	25,488	12,847	12,641	23,893	10,132	13,761
中土佐町	6,399	2,960	3,439	572	264	308	2,841	1,413	1,428	2,986	1,283	1,703
佐川町	12,686	5,950	6,736	1,444	732	712	6,197	3,050	3,147	5,045	2,168	2,877
越知町	5,466	2,507	2,959	451	224	227	2,432	1,231	1,201	2,583	1,052	1,531
禰原町	3,506	1,707	1,799	349	182	167	1,633	868	765	1,524	657	867
日高村	4,825	2,238	2,587	438	229	209	2,358	1,154	1,204	2,029	855	1,174
津野町	5,449	2,586	2,863	599	308	291	2,457	1,260	1,197	2,393	1,018	1,375
四万十町	16,556	7,839	8,717	1,653	869	784	7,570	3,871	3,699	7,333	3,099	4,234
幡多郡	16,708	8,028	8,680	1,414	741	673	7,707	4,039	3,668	7,587	3,248	4,339
大月町	4,672	2,251	2,421	371	189	182	2,087	1,082	1,005	2,214	980	1,234
三原村	1,481	709	772	119	70	49	649	350	299	713	289	424
黒潮町	10,555	5,068	5,487	924	482	442	4,971	2,607	2,364	4,660	1,979	2,681

※推計人口は、平成27年国勢調査結果を基礎数値とし、住民基本台帳ネットワークシステムの人口(速報値)を使用して計算しています。

<平成30年5月1日現在、年齢別(3区分)人口>

訂正後

※平成30年4月分及び5月分の年齢別人口に誤りがありましたので、6月29日にデータを訂正しました。
 なお、県及び市町村の総人口や世帯数、人口動態については変更はありません。

単位：人

	15歳未満			15～64歳			65歳以上			推計世帯数
	総数	男	女	総数	男	女	総数	男	女	
県計	11.3	12.3	10.5	54.2	57.1	51.5	34.5	30.6	38.0	318,516
市計	11.8	12.8	10.9	55.8	58.5	53.3	32.5	28.7	35.8	262,532
郡計	9.3	10.1	8.6	46.8	50.6	43.3	43.9	39.3	48.1	55,984
高知市	12.4	13.6	11.4	58.5	60.7	56.5	29.2	25.7	32.1	154,426
室戸市	7.5	8.2	6.8	42.9	46.6	39.6	49.6	45.2	53.5	6,193
安芸市	9.8	10.5	9.2	49.8	53.4	46.5	40.4	36.2	44.3	7,446
南国市	12.5	13.5	11.6	56.4	59.3	53.9	31.1	27.2	34.6	19,741
土佐市	10.9	11.9	10.0	52.6	56.0	49.4	36.5	32.2	40.7	10,385
須崎市	9.7	10.1	9.4	51.4	55.9	47.0	38.9	34.1	43.6	9,109
宿毛市	11.3	12.0	10.7	51.1	54.6	48.1	37.5	33.4	41.2	8,858
土佐清水市	7.8	8.4	7.2	42.9	45.6	40.5	49.3	46.0	52.2	6,332
四万十市	11.6	12.5	10.8	52.4	55.5	49.6	36.0	32.0	39.6	14,885
香南市	12.8	13.5	12.2	55.1	58.2	52.2	32.1	28.3	35.6	13,081
香美市	9.8	10.3	9.3	52.1	57.5	47.1	38.1	32.2	43.6	12,076
安芸郡	9.1	9.8	8.4	47.1	52.2	42.6	43.8	38.0	49.0	7,457
東洋町	6.8	6.7	6.9	44.9	49.9	40.1	48.3	43.4	53.0	1,297
奈半利町	9.1	10.7	7.7	45.8	49.3	42.8	45.1	40.0	49.4	1,435
田野町	9.0	9.1	8.9	48.9	55.9	42.6	42.2	35.0	48.6	1,164
安田町	7.6	9.3	6.0	46.4	50.0	43.1	46.0	40.7	51.0	1,146
北川村	9.0	8.9	9.1	45.8	51.2	40.9	45.2	39.8	50.0	566
馬路村	11.4	11.3	11.6	48.5	52.6	44.4	40.1	36.1	43.9	369
芸西村	11.0	11.7	10.5	49.2	55.3	43.7	39.8	33.0	45.8	1,480
長岡郡	7.0	7.3	6.8	42.3	48.9	36.3	50.7	43.8	56.9	3,526
本山町	9.1	9.1	9.1	46.4	52.6	40.7	44.5	38.2	50.2	1,730
大豊町	4.9	5.5	4.5	38.2	45.2	31.9	56.9	49.4	63.6	1,796
土佐郡	9.6	10.0	9.3	44.2	49.0	39.9	46.2	41.0	50.8	1,893
土佐町	9.5	9.9	9.3	44.0	48.6	40.0	46.4	41.6	50.8	1,679
大川村	10.4	11.5	9.4	45.8	52.6	39.1	43.8	35.9	51.6	214
吾川郡	9.1	9.9	8.3	49.2	52.2	46.5	41.7	37.9	45.1	11,635
いの町	9.6	10.5	8.9	51.9	54.3	49.7	38.5	35.3	41.4	9,048
仁淀川町	6.6	7.4	5.8	37.8	43.3	32.7	55.7	49.3	61.5	2,587
高岡郡	10.0	10.9	9.3	46.4	49.8	43.4	43.5	39.3	47.3	23,716
中土佐町	8.9	8.9	9.0	44.4	47.7	41.5	46.7	43.3	49.5	2,850
佐川町	11.4	12.3	10.6	48.8	51.3	46.7	39.8	36.4	42.7	5,226
越知町	8.3	8.9	7.7	44.5	49.1	40.6	47.3	42.0	51.7	2,460
橋原町	10.0	10.7	9.3	46.6	50.8	42.5	43.5	38.5	48.2	1,561
日高村	9.1	10.2	8.1	48.9	51.6	46.5	42.1	38.2	45.4	1,973
津野町	11.0	11.9	10.2	45.1	48.7	41.8	43.9	39.4	48.0	2,260
四万十町	10.0	11.1	9.0	45.7	49.4	42.4	44.3	39.5	48.6	7,386
幡多郡	8.5	9.2	7.8	46.1	50.3	42.3	45.4	40.5	50.0	7,757
大月町	7.9	8.4	7.5	44.7	48.1	41.5	47.4	43.5	51.0	2,276
三原村	8.0	9.9	6.3	43.8	49.4	38.7	48.1	40.8	54.9	702
黒潮町	8.8	9.5	8.1	47.1	51.4	43.1	44.1	39.0	48.9	4,779

※世帯数は、平成27年国勢調査結果を基礎数値とし、各市町村の住民基本台帳システムによる数値から計算しています。
 ※年齢(3区分)別割合の合計は、各区分の割合を算出するにあたり、小数第2位を四捨五入していることから、必ずしも100%とはなりません。

<平成30年5月1日現在、年齢別(5歳階級)人口>

訂正後

※平成30年4月分及び5月分の年齢別人口に誤りがありましたので、6月29日にデータを訂正しました。
 なお、県及び市町村の総人口や世帯数、人口動態については変更はありません。

	0 ~ 4 歳			5 ~ 9 歳			10 ~ 14 歳			15 ~ 19 歳		
	総数	男	女	総数	男	女	総数	男	女	総数	男	女
県計	24,159	12,318	11,841	26,928	13,810	13,118	29,109	14,796	14,313	31,700	16,496	15,204
市計	20,865	10,639	10,226	22,968	11,808	11,160	24,644	12,479	12,165	27,817	14,486	13,331
郡計	3,294	1,679	1,615	3,960	2,002	1,958	4,465	2,317	2,148	3,883	2,010	1,873
高知市	12,720	6,512	6,208	13,745	7,052	6,693	14,632	7,417	7,215	16,341	8,154	8,187
室戸市	254	127	127	317	174	143	364	184	180	230	122	108
安芸市	431	217	214	560	284	276	660	333	327	562	292	270
南国市	1,879	968	911	1,952	1,007	945	2,078	1,055	1,023	2,673	1,467	1,206
土佐市	849	459	390	930	498	432	1,078	559	519	1,366	782	584
須崎市	597	275	322	692	349	343	818	443	375	1,262	730	532
宿毛市	656	342	314	799	384	415	809	389	420	616	323	293
土佐清水市	250	129	121	336	170	166	414	204	210	286	144	142
四万十市	1,218	601	617	1,296	682	614	1,362	683	679	1,334	661	673
香南市	1,227	620	607	1,435	734	701	1,479	735	744	1,540	821	719
香美市	784	389	395	906	474	432	950	477	473	1,607	990	617
安芸郡	451	233	218	514	261	253	514	260	254	457	252	205
東洋町	46	24	22	53	21	32	60	32	28	52	35	17
奈半利町	78	36	42	104	61	43	105	57	48	85	42	43
田野町	82	39	43	72	27	45	75	43	32	56	33	23
安田町	70	46	24	65	40	25	57	28	29	63	29	34
北川村	28	17	11	37	15	22	44	19	25	45	25	20
馬路村	19	10	9	39	18	21	31	15	16	12	11	1
芸西村	128	61	67	144	79	65	142	66	76	144	77	67
長岡郡	155	76	79	178	86	92	156	79	77	154	77	77
本山町	90	39	51	116	53	63	111	59	52	96	49	47
大豊町	65	37	28	62	33	29	45	20	25	58	28	30
土佐郡	132	66	66	144	70	74	131	64	67	109	53	56
土佐町	119	60	59	137	66	71	111	52	59	103	49	54
大川村	13	6	7	7	4	3	20	12	8	6	4	2
吾川郡	673	353	320	793	408	385	958	493	465	921	486	435
いの町	581	305	276	674	339	335	840	434	406	817	427	390
仁淀川町	92	48	44	119	69	50	118	59	59	104	59	45
高岡郡	1,522	768	754	1,859	928	931	2,125	1,112	1,013	1,822	893	929
中土佐町	161	77	84	199	91	108	212	96	116	179	86	93
佐川町	377	193	184	486	239	247	581	300	281	545	265	280
越知町	127	66	61	144	68	76	180	90	90	148	75	73
禰原町	108	50	58	119	62	57	122	70	52	144	86	58
日高村	113	62	51	150	75	75	175	92	83	233	114	119
津野町	150	68	82	214	119	95	235	121	114	150	67	83
四万十町	486	252	234	547	274	273	620	343	277	423	200	223
幡多郡	361	183	178	472	249	223	581	309	272	420	249	171
大月町	70	35	35	126	62	64	175	92	83	108	64	44
三原村	30	18	12	41	23	18	48	29	19	31	21	10
黒潮町	261	130	131	305	164	141	358	188	170	281	164	117

※推計人口は、平成27年国勢調査結果を基礎数値とし、住民基本台帳ネットワークシステムの人口(速報値)を使用して計算しています。

訂正後

単位:人

20～24歳			25～29歳			30～34歳			35～39歳			
総数	男	女	総数	男	女	総数	男	女	総数	男	女	
25,459	13,285	12,174	26,102	13,150	12,952	32,679	16,266	16,413	38,254	19,111	19,143	県計
22,669	11,702	10,967	22,589	11,272	11,317	28,135	13,903	14,232	32,877	16,320	16,557	市計
2,790	1,583	1,207	3,513	1,878	1,635	4,544	2,363	2,181	5,377	2,791	2,586	郡計
14,155	6,900	7,255	14,115	6,830	7,285	17,122	8,273	8,849	19,768	9,559	10,209	高知市
139	68	71	324	183	141	402	215	187	459	250	209	室戸市
437	230	207	518	276	242	626	310	316	840	436	404	安芸市
2,120	1,122	998	1,925	953	972	2,368	1,184	1,184	2,903	1,471	1,432	南国市
827	441	386	891	471	420	1,191	637	554	1,422	753	669	土佐市
628	348	280	755	456	299	978	549	429	984	537	447	須崎市
447	248	199	600	287	313	816	438	378	1,069	542	527	宿毛市
183	105	78	268	146	122	384	188	196	483	247	236	土佐清水市
784	402	382	1,091	535	556	1,611	795	816	1,786	896	890	四万十市
1,310	744	566	1,234	669	565	1,597	796	801	1,866	977	889	香南市
1,639	1,094	545	868	466	402	1,040	518	522	1,297	652	645	香美市
409	253	156	490	268	222	610	318	292	678	372	306	安芸郡
55	38	17	43	28	15	78	46	32	87	57	30	東洋町
69	38	31	92	47	45	102	54	48	135	70	65	奈半利町
65	41	24	87	47	40	114	63	51	112	61	51	田野町
70	46	24	81	46	35	62	30	32	89	51	38	安田町
26	22	4	42	23	19	51	20	31	55	27	28	北川村
21	11	10	23	10	13	44	27	17	27	13	14	馬路村
103	57	46	122	67	55	159	78	81	173	93	80	芸西村
136	90	46	179	103	76	233	120	113	265	135	130	長岡郡
104	61	43	116	60	56	131	68	63	155	81	74	本山町
32	29	3	63	43	20	102	52	50	110	54	56	大豊町
85	41	44	128	65	63	161	87	74	166	81	85	土佐郡
74	35	39	103	52	51	145	79	66	152	72	80	土佐町
11	6	5	25	13	12	16	8	8	14	9	5	大川村
611	305	306	825	420	405	979	510	469	1,198	632	566	吾川郡
556	283	273	722	354	368	847	436	411	1,044	547	497	いの町
55	22	33	103	66	37	132	74	58	154	85	69	仁淀川町
1,197	642	555	1,510	797	713	2,032	1,052	980	2,387	1,208	1,179	高岡郡
106	59	47	136	66	70	220	118	102	253	128	125	中土佐町
308	171	137	395	212	183	475	220	255	609	289	320	佐川町
137	74	63	140	75	65	202	96	106	227	117	110	越知町
119	63	56	101	53	48	141	73	68	155	78	77	檮原町
124	60	64	141	74	67	154	84	70	198	94	104	日高村
73	45	28	119	74	45	195	92	103	263	139	124	津野町
330	170	160	478	243	235	645	369	276	682	363	319	四万十町
352	252	100	381	225	156	529	276	253	683	363	320	幡多郡
86	61	25	92	45	47	139	71	68	162	96	66	大月町
23	18	5	42	22	20	63	30	33	56	27	29	三原村
243	173	70	247	158	89	327	175	152	465	240	225	黒潮町

<平成30年5月1日現在、年齢別(5歳階級)人口>

訂正後

※平成30年4月分及び5月分の年齢別人口に誤りがありましたので、6月29日にデータを訂正しました。
 なお、県及び市町村の総人口や世帯数、人口動態については変更はありません。

	40～44歳			45～49歳			50～54歳			55～59歳		
	総数	男	女	総数	男	女	総数	男	女	総数	男	女
県計	47,722	23,783	23,939	47,447	23,382	24,065	41,262	19,934	21,328	44,463	21,597	22,866
市計	41,134	20,376	20,758	40,631	19,934	20,697	34,553	16,634	17,919	35,935	17,294	18,641
郡計	6,588	3,407	3,181	6,816	3,448	3,368	6,709	3,300	3,409	8,528	4,303	4,225
高知市	25,199	12,258	12,941	24,973	12,083	12,890	20,720	9,827	10,893	20,878	10,020	10,858
室戸市	557	285	272	681	339	342	724	390	334	809	400	409
安芸市	965	500	465	1,099	552	547	973	487	486	1,126	586	540
南国市	3,311	1,637	1,674	3,187	1,557	1,630	2,625	1,231	1,394	2,683	1,256	1,427
土佐市	1,716	928	788	1,648	841	807	1,433	721	712	1,532	728	804
須崎市	1,190	621	569	1,240	659	581	1,199	600	599	1,327	666	661
宿毛市	1,315	650	665	1,255	624	631	1,169	556	613	1,290	609	681
土佐清水市	684	333	351	708	366	342	688	338	350	795	372	423
四万十市	2,302	1,203	1,099	2,210	1,100	1,110	1,895	964	931	2,103	1,046	1,057
香南市	2,333	1,175	1,158	2,225	1,108	1,117	1,835	893	942	1,888	900	988
香美市	1,562	786	776	1,405	705	700	1,292	627	665	1,504	711	793
安芸郡	865	426	439	868	458	410	925	466	459	1,127	597	530
東洋町	122	53	69	119	67	52	129	66	63	170	96	74
奈半利町	157	69	88	138	70	68	183	85	98	204	96	108
田野町	127	65	62	137	74	63	144	76	68	189	99	90
安田町	136	69	67	137	70	67	143	68	75	217	111	106
北川村	47	25	22	64	34	30	67	36	31	68	38	30
馬路村	37	17	20	44	24	20	48	23	25	62	38	24
芸西村	239	128	111	229	119	110	211	112	99	217	119	98
長岡郡	311	185	126	310	166	144	359	197	162	441	244	197
本山町	200	120	80	185	92	93	196	107	89	208	116	92
大豊町	111	65	46	125	74	51	163	90	73	233	128	105
土佐郡	215	117	98	200	111	89	217	110	107	288	156	132
土佐町	199	108	91	188	104	84	195	97	98	258	139	119
大川村	16	9	7	12	7	5	22	13	9	30	17	13
吾川郡	1,457	747	710	1,536	783	753	1,506	703	803	1,920	926	994
いの町	1,240	634	606	1,307	644	663	1,305	600	705	1,626	771	855
仁淀川町	217	113	104	229	139	90	201	103	98	294	155	139
高岡郡	2,845	1,470	1,375	2,975	1,470	1,505	2,825	1,387	1,438	3,555	1,784	1,771
中土佐町	340	179	161	362	176	186	339	165	174	407	197	210
佐川町	678	347	331	708	334	374	687	328	359	819	399	420
越知町	231	118	113	291	154	137	279	135	144	352	170	182
禰原町	166	94	72	184	98	86	151	74	77	185	105	80
日高村	274	134	140	280	138	142	264	123	141	306	152	154
津野町	288	163	125	312	151	161	255	127	128	363	182	181
四万十町	868	435	433	838	419	419	850	435	415	1,123	579	544
幡多郡	895	462	433	927	460	467	877	437	440	1,197	596	601
大月町	235	114	121	258	130	128	211	104	107	354	172	182
三原村	63	38	25	84	40	44	69	39	30	100	53	47
黒潮町	597	310	287	585	290	295	597	294	303	743	371	372

※推計人口は、平成27年国勢調査結果を基礎数値とし、住民基本台帳ネットワークシステムの人口(速報値)を使用して計算しています。

訂正後

単位:人

60～64歳			65～69歳			70～74歳			75～79歳			
総数	男	女	総数	男	女	総数	男	女	総数	男	女	
48,274	23,425	24,849	61,993	29,873	32,120	53,135	24,775	28,360	42,737	18,632	24,105	県計
38,151	18,371	19,780	49,065	23,397	25,668	42,495	19,736	22,759	33,193	14,491	18,702	市計
10,123	5,054	5,069	12,928	6,476	6,452	10,640	5,039	5,601	9,544	4,141	5,403	郡計
20,692	9,883	10,809	25,655	12,101	13,554	22,322	10,184	12,138	17,111	7,387	9,724	高知市
1,046	512	534	1,598	775	823	1,413	659	754	1,194	542	652	室戸市
1,219	586	633	1,712	833	879	1,504	713	791	1,201	505	696	安芸市
2,973	1,466	1,507	3,795	1,793	2,002	3,388	1,611	1,777	2,494	1,107	1,387	南国市
1,767	847	920	2,490	1,213	1,277	2,195	1,053	1,142	1,669	746	923	土佐市
1,583	767	816	2,042	1,025	1,017	1,802	869	933	1,505	684	821	須崎市
1,641	802	839	2,036	954	1,082	1,534	711	823	1,204	538	666	宿毛市
1,033	493	540	1,499	766	733	1,329	634	695	1,228	550	678	土佐清水市
2,412	1,158	1,254	3,142	1,532	1,610	2,511	1,154	1,357	1,966	868	1,098	四万十市
1,990	954	1,036	2,726	1,279	1,447	2,379	1,152	1,227	1,827	798	1,029	香南市
1,795	903	892	2,370	1,126	1,244	2,118	996	1,122	1,794	766	1,028	香美市
1,266	625	641	1,633	786	847	1,413	650	763	1,275	534	741	安芸郡
198	88	110	291	151	140	233	111	122	208	104	104	東洋町
282	140	142	317	155	162	277	132	145	219	89	130	奈半利町
216	114	102	224	104	120	202	89	113	204	79	125	田野町
176	90	86	256	120	136	223	112	111	222	101	121	安田町
88	42	46	126	62	64	95	50	45	97	36	61	北川村
59	27	32	67	39	28	56	18	38	72	24	48	馬路村
247	124	123	352	155	197	327	138	189	253	101	152	芸西村
558	300	258	721	359	362	598	273	325	649	270	379	長岡郡
227	117	110	320	161	159	272	121	151	271	119	152	本山町
331	183	148	401	198	203	326	152	174	378	151	227	大豊町
299	157	142	398	204	194	319	150	169	303	140	163	土佐郡
275	142	133	363	184	179	292	137	155	284	130	154	土佐町
24	15	9	35	20	15	27	13	14	19	10	9	大川村
2,214	1,109	1,105	2,722	1,345	1,377	2,291	1,113	1,178	1,968	855	1,113	吾川郡
1,813	892	921	2,206	1,081	1,125	1,807	870	937	1,430	631	799	いの町
401	217	184	516	264	252	484	243	241	538	224	314	仁淀川町
4,340	2,144	2,196	5,537	2,811	2,726	4,478	2,133	2,345	4,044	1,773	2,271	高岡郡
499	239	260	722	382	340	536	252	284	506	216	290	中土佐町
973	485	488	1,201	600	601	993	477	516	864	413	451	佐川町
425	217	208	507	242	265	476	227	249	432	199	233	越知町
287	144	143	357	182	175	266	125	141	249	107	142	禰原町
384	181	203	520	255	265	428	217	211	344	133	211	日高村
439	220	219	569	301	268	406	193	213	428	187	241	津野町
1,333	658	675	1,661	849	812	1,373	642	731	1,221	518	703	四万十町
1,446	719	727	1,917	971	946	1,541	720	821	1,305	569	736	幡多郡
442	225	217	553	306	247	438	214	224	380	167	213	大月町
118	62	56	144	68	76	123	55	68	120	50	70	三原村
886	432	454	1,220	597	623	980	451	529	805	352	453	黒潮町

<平成30年5月1日現在、年齢別(5歳階級)人口>

訂正後

※平成30年4月分及び5月分の年齢別人口に誤りがありましたので、6月29日にデータを訂正しました。
 なお、県及び市町村の総人口や世帯数、人口動態については変更はありません。

単位：人

	80～84歳			85歳以上		
	総数	男	女	総数	男	女
県計	37,604	14,604	23,000	48,815	14,197	34,618
市計	28,273	10,815	17,458	35,988	10,250	25,738
郡計	9,331	3,789	5,542	12,827	3,947	8,880
高知市	14,128	5,312	8,816	17,514	4,805	12,709
室戸市	940	397	543	1,060	312	748
安芸市	1,107	455	652	1,272	376	896
南国市	2,159	812	1,347	2,908	806	2,102
土佐市	1,299	539	760	1,929	560	1,369
須崎市	1,268	467	801	1,832	571	1,261
宿毛市	1,226	451	775	1,505	449	1,056
土佐清水市	1,042	417	625	1,244	393	851
四万十市	1,882	722	1,160	2,540	771	1,769
香南市	1,557	611	946	1,883	554	1,329
香美市	1,665	632	1,033	2,301	653	1,648
安芸郡	1,265	511	754	1,564	458	1,106
東洋町	190	68	122	211	66	145
奈半利町	265	109	156	348	91	257
田野町	193	69	124	253	80	173
安田町	217	95	122	246	68	178
北川村	93	38	55	135	41	94
馬路村	62	29	33	55	28	27
芸西村	245	103	142	316	84	232
長岡郡	686	261	425	877	285	592
本山町	282	107	175	409	125	284
大豊町	404	154	250	468	160	308
土佐郡	386	160	226	547	165	382
土佐町	350	147	203	496	152	344
大川村	36	13	23	51	13	38
吾川郡	1,795	741	1,054	2,380	752	1,628
いの町	1,272	531	741	1,655	519	1,136
仁淀川町	523	210	313	725	233	492
高岡郡	3,976	1,611	2,365	5,858	1,804	4,054
中土佐町	489	207	282	733	226	507
佐川町	805	307	498	1,182	371	811
越知町	421	171	250	747	213	534
禰原町	272	112	160	380	131	249
日高村	293	125	168	444	125	319
津野町	398	162	236	592	175	417
四万十町	1,298	527	771	1,780	563	1,217
幡多郡	1,223	505	718	1,601	483	1,118
大月町	373	142	231	470	151	319
三原村	106	37	69	220	79	141
黒潮町	744	326	418	911	253	658

※推計人口は、平成27年国勢調査結果を基礎数値とし、住民基本台帳ネットワークシステムの人口(速報値)を使用して計算しています。

<4月中の人口動態>

訂正後

※平成30年4月分及び5月分の年齢別人口に誤りがありましたので、6月29日にデータを訂正しました。
 なお、県及び市町村の総人口や世帯数、人口動態については変更はありません。

単位：人

	自然動態			社会動態							増減総数
	出生者数	死亡者数	自然増減数	転入者数	その他	計	転出者数	その他	計	社会増減数	
県計	354	787	△ 433	4,205	30	4,235	4,122	20	4,142	93	△ 340
市計	308	568	△ 260	3,620	23	3,643	3,440	12	3,452	191	△ 69
郡計	46	219	△ 173	585	7	592	682	8	690	△ 98	△ 271
高知市	202	291	△ 89	1,866	15	1,881	1,837	8	1,845	36	△ 53
室戸市	2	13	△ 11	50	0	50	83	0	83	△ 33	△ 44
安芸市	9	22	△ 13	105	1	106	131	0	131	△ 25	△ 38
南国市	22	35	△ 13	425	1	426	293	3	296	130	117
土佐市	11	26	△ 15	141	1	142	130	0	130	12	△ 3
須崎市	7	24	△ 17	277	1	278	145	0	145	133	116
宿毛市	10	34	△ 24	80	1	81	127	0	127	△ 46	△ 70
土佐清水市	2	31	△ 29	58	2	60	69	0	69	△ 9	△ 38
四万十市	15	27	△ 12	308	0	308	320	0	320	△ 12	△ 24
香南市	17	37	△ 20	154	1	155	193	1	194	△ 39	△ 59
香美市	11	28	△ 17	156	0	156	112	0	112	44	27
安芸郡	6	30	△ 24	87	2	89	97	1	98	△ 9	△ 33
東洋町	2	7	△ 5	9	1	10	14	0	14	△ 4	△ 9
奈半利町	0	7	△ 7	15	1	16	24	0	24	△ 8	△ 15
田野町	0	4	△ 4	17	0	17	26	0	26	△ 9	△ 13
安田町	2	5	△ 3	12	0	12	9	0	9	3	0
北川村	0	3	△ 3	9	0	9	9	0	9	0	△ 3
馬路村	0	2	△ 2	10	0	10	6	0	6	4	2
芸西村	2	2	0	15	0	15	9	1	10	5	5
長岡郡	1	21	△ 20	48	0	48	60	1	61	△ 13	△ 33
本山町	0	11	△ 11	31	0	31	40	1	41	△ 10	△ 21
大豊町	1	10	△ 9	17	0	17	20	0	20	△ 3	△ 12
土佐郡	3	5	△ 2	30	0	30	20	0	20	10	8
土佐町	1	5	△ 4	21	0	21	19	0	19	2	△ 2
大川村	2	0	2	9	0	9	1	0	1	8	10
吾川郡	9	42	△ 33	93	1	94	132	0	132	△ 38	△ 71
いの町	8	31	△ 23	79	0	79	107	0	107	△ 28	△ 51
仁淀川町	1	11	△ 10	14	1	15	25	0	25	△ 10	△ 20
高岡郡	20	100	△ 80	283	3	286	286	0	286	0	△ 80
中土佐町	3	11	△ 8	26	0	26	31	0	31	△ 5	△ 13
佐川町	3	22	△ 19	59	0	59	65	0	65	△ 6	△ 25
越知町	1	5	△ 4	12	0	12	24	0	24	△ 12	△ 16
禰原町	1	7	△ 6	43	1	44	21	0	21	23	17
日高村	1	7	△ 6	5	0	5	16	0	16	△ 11	△ 17
津野町	4	15	△ 11	17	0	17	38	0	38	△ 21	△ 32
四万十町	7	33	△ 26	121	2	123	91	0	91	32	6
幡多郡	7	21	△ 14	44	1	45	87	6	93	△ 48	△ 62
大月町	0	9	△ 9	19	0	19	28	0	28	△ 9	△ 18
三原村	1	3	△ 2	6	0	6	8	0	8	△ 2	△ 4
黒潮町	6	9	△ 3	19	1	20	51	6	57	△ 37	△ 40

<平成30年4月1日現在、年齢別(3区分)人口>

訂正後

※平成30年4月分及び5月分の年齢別人口に誤りがありましたので、6月29日にデータを訂正しました。
 なお、県及び市町村の総人口や世帯数、人口動態については変更はありません。

単位:人

	総数	男	女	15歳未満			15～64歳			65歳以上		
				総数	男	女	総数	男	女	総数	男	女
県計	708,182	333,474	374,708	80,337	40,988	39,349	383,647	190,480	193,167	244,198	102,006	142,192
市計	582,051	273,841	308,210	68,586	34,982	33,604	324,550	160,242	164,308	188,915	78,617	110,298
郡計	126,131	59,633	66,498	11,751	6,006	5,745	59,097	30,238	28,859	55,283	23,389	31,894
高知市	331,843	154,619	177,224	41,152	21,020	20,132	194,045	93,864	100,181	96,646	39,735	56,911
室戸市	12,555	5,954	6,601	935	488	447	5,421	2,782	2,639	6,199	2,684	3,515
安芸市	16,850	7,989	8,861	1,664	839	825	8,397	4,271	4,126	6,789	2,879	3,910
南国市	47,304	22,401	24,903	5,940	3,048	2,892	26,644	13,238	13,406	14,720	6,115	8,605
土佐市	26,235	12,758	13,477	2,861	1,514	1,347	13,788	7,131	6,657	9,586	4,113	5,473
須崎市	21,586	10,505	11,081	2,074	1,040	1,034	11,063	5,858	5,205	8,449	3,607	4,842
宿毛市	20,057	9,327	10,730	2,276	1,120	1,156	10,267	5,099	5,168	7,514	3,108	4,406
土佐清水市	12,892	6,012	6,880	1,004	504	500	5,546	2,748	2,798	6,342	2,760	3,582
四万十市	33,469	15,777	17,692	3,875	1,965	1,910	17,563	8,779	8,784	12,031	5,033	6,998
香南市	32,390	15,561	16,829	4,157	2,103	2,054	17,837	9,047	8,790	10,396	4,411	5,985
香美市	26,870	12,938	13,932	2,648	1,341	1,307	13,979	7,425	6,554	10,243	4,172	6,071
安芸郡	16,357	7,746	8,611	1,480	753	727	7,730	4,053	3,677	7,147	2,940	4,207
東洋町	2,354	1,152	1,202	158	75	83	1,060	576	484	1,136	501	635
奈半利町	3,175	1,449	1,726	291	156	135	1,460	719	741	1,424	574	850
田野町	2,565	1,211	1,354	227	110	117	1,260	678	582	1,078	423	655
安田町	2,530	1,222	1,308	191	112	79	1,175	610	565	1,164	500	664
北川村	1,211	569	642	108	50	58	560	293	267	543	226	317
馬路村	776	384	392	90	43	47	374	203	171	312	138	174
芸西村	3,746	1,759	1,987	415	207	208	1,841	974	867	1,490	578	912
長岡郡	6,999	3,314	3,685	499	247	252	2,955	1,615	1,340	3,545	1,452	2,093
本山町	3,510	1,662	1,848	325	157	168	1,619	866	753	1,566	639	927
大豊町	3,489	1,652	1,837	174	90	84	1,336	749	587	1,979	813	1,166
土佐郡	4,220	1,992	2,228	404	197	207	1,863	977	886	1,953	818	1,135
土佐町	3,846	1,804	2,042	368	177	191	1,691	877	814	1,787	750	1,037
大川村	374	188	186	36	20	16	172	100	72	166	68	98
吾川郡	26,818	12,705	14,113	2,430	1,252	1,178	13,224	6,645	6,579	11,164	4,808	6,356
いの町	21,793	10,319	11,474	2,099	1,076	1,023	11,325	5,614	5,711	8,369	3,629	4,740
仁淀川町	5,025	2,386	2,639	331	176	155	1,899	1,031	868	2,795	1,179	1,616
高岡郡	54,967	25,818	29,149	5,516	2,812	2,704	25,557	12,876	12,681	23,894	10,130	13,764
中土佐町	6,412	2,969	3,443	573	262	311	2,856	1,426	1,430	2,983	1,281	1,702
佐川町	12,711	5,957	6,754	1,443	729	714	6,229	3,060	3,169	5,039	2,168	2,871
越知町	5,482	2,510	2,972	455	228	227	2,453	1,237	1,216	2,574	1,045	1,529
橋原町	3,489	1,702	1,787	346	181	165	1,616	863	753	1,527	658	869
日高村	4,842	2,246	2,596	443	229	214	2,367	1,163	1,204	2,032	854	1,178
津野町	5,481	2,605	2,876	599	311	288	2,484	1,274	1,210	2,398	1,020	1,378
四万十町	16,550	7,829	8,721	1,657	872	785	7,552	3,853	3,699	7,341	3,104	4,237
幡多郡	16,770	8,058	8,712	1,422	745	677	7,768	4,072	3,696	7,580	3,241	4,339
大月町	4,690	2,259	2,431	370	188	182	2,112	1,095	1,017	2,208	976	1,232
三原村	1,485	710	775	120	70	50	651	352	299	714	288	426
黒潮町	10,595	5,089	5,506	932	487	445	5,005	2,625	2,380	4,658	1,977	2,681

※推計人口は、平成27年国勢調査結果を基礎数値とし、住民基本台帳ネットワークシステムの人口(速報値)を使用して計算しています。

<平成30年4月1日現在、年齢別(3区分)人口>

訂正後

※平成30年4月分及び5月分の年齢別人口に誤りがありましたので、6月29日にデータを訂正しました。
 なお、県及び市町村の総人口や世帯数、人口動態については変更はありません。

単位：人

	15歳未満			15～64歳			65歳以上			推計世帯数
	総数	男	女	総数	男	女	総数	男	女	
県計	11.3	12.3	10.5	54.2	57.1	51.6	34.5	30.6	37.9	316,958
市計	11.8	12.8	10.9	55.8	58.5	53.3	32.5	28.7	35.8	261,067
郡計	9.3	10.1	8.6	46.9	50.7	43.4	43.8	39.2	48.0	55,891
高知市	12.4	13.6	11.4	58.5	60.7	56.5	29.1	25.7	32.1	153,642
室戸市	7.4	8.2	6.8	43.2	46.7	40.0	49.4	45.1	53.2	6,193
安芸市	9.9	10.5	9.3	49.8	53.5	46.6	40.3	36.0	44.1	7,419
南国市	12.6	13.6	11.6	56.3	59.1	53.8	31.1	27.3	34.6	19,518
土佐市	10.9	11.9	10.0	52.6	55.9	49.4	36.5	32.2	40.6	10,309
須崎市	9.6	9.9	9.3	51.3	55.8	47.0	39.1	34.3	43.7	8,929
宿毛市	11.3	12.0	10.8	51.2	54.7	48.2	37.5	33.3	41.1	8,871
土佐清水市	7.8	8.4	7.3	43.0	45.7	40.7	49.2	45.9	52.1	6,315
四万十市	11.6	12.5	10.8	52.5	55.6	49.6	35.9	31.9	39.6	14,797
香南市	12.8	13.5	12.2	55.1	58.1	52.2	32.1	28.3	35.6	13,060
香美市	9.9	10.4	9.4	52.0	57.4	47.0	38.1	32.2	43.6	12,014
安芸郡	9.0	9.7	8.4	47.3	52.3	42.7	43.7	38.0	48.9	7,446
東洋町	6.7	6.5	6.9	45.0	50.0	40.3	48.3	43.5	52.8	1,301
奈半利町	9.2	10.8	7.8	46.0	49.6	42.9	44.9	39.6	49.2	1,434
田野町	8.8	9.1	8.6	49.1	56.0	43.0	42.0	34.9	48.4	1,170
安田町	7.5	9.2	6.0	46.4	49.9	43.2	46.0	40.9	50.8	1,141
北川村	8.9	8.8	9.0	46.2	51.5	41.6	44.8	39.7	49.4	564
馬路村	11.6	11.2	12.0	48.2	52.9	43.6	40.2	35.9	44.4	362
芸西村	11.1	11.8	10.5	49.1	55.4	43.6	39.8	32.9	45.9	1,474
長岡郡	7.1	7.5	6.8	42.2	48.7	36.4	50.7	43.8	56.8	3,534
本山町	9.3	9.4	9.1	46.1	52.1	40.7	44.6	38.4	50.2	1,729
大豊町	5.0	5.4	4.6	38.3	45.3	32.0	56.7	49.2	63.5	1,805
土佐郡	9.6	9.9	9.3	44.1	49.0	39.8	46.3	41.1	50.9	1,882
土佐町	9.6	9.8	9.4	44.0	48.6	39.9	46.5	41.6	50.8	1,674
大川村	9.6	10.6	8.6	46.0	53.2	38.7	44.4	36.2	52.7	208
吾川郡	9.1	9.9	8.3	49.3	52.3	46.6	41.6	37.8	45.0	11,625
いの町	9.6	10.4	8.9	52.0	54.4	49.8	38.4	35.2	41.3	9,038
仁淀川町	6.6	7.4	5.9	37.8	43.2	32.9	55.6	49.4	61.2	2,587
高岡郡	10.0	10.9	9.3	46.5	49.9	43.5	43.5	39.2	47.2	23,645
中土佐町	8.9	8.8	9.0	44.5	48.0	41.5	46.5	43.1	49.4	2,851
佐川町	11.4	12.2	10.6	49.0	51.4	46.9	39.6	36.4	42.5	5,221
越知町	8.3	9.1	7.6	44.7	49.3	40.9	47.0	41.6	51.4	2,460
橋原町	9.9	10.6	9.2	46.3	50.7	42.1	43.8	38.7	48.6	1,544
日高村	9.1	10.2	8.2	48.9	51.8	46.4	42.0	38.0	45.4	1,977
津野町	10.9	11.9	10.0	45.3	48.9	42.1	43.8	39.2	47.9	2,263
四万十町	10.0	11.1	9.0	45.6	49.2	42.4	44.4	39.6	48.6	7,329
幡多郡	8.5	9.2	7.8	46.3	50.5	42.4	45.2	40.2	49.8	7,759
大月町	7.9	8.3	7.5	45.0	48.5	41.8	47.1	43.2	50.7	2,274
三原村	8.1	9.9	6.5	43.8	49.6	38.6	48.1	40.6	55.0	701
黒潮町	8.8	9.6	8.1	47.2	51.6	43.2	44.0	38.8	48.7	4,784

※世帯数は、平成27年国勢調査結果を基礎数値とし、各市町村の住民基本台帳システムによる数値から計算しています。
 ※年齢(3区分)別割合の合計は、各区分の割合を算出するにあたり、小数第2位を四捨五入していることから、必ずしも100%とはなりません。

<平成30年4月1日現在、年齢別（5歳階級）人口>

訂正後

※平成30年4月分及び5月分の年齢別人口に誤りがありましたので、6月29日にデータを訂正しました。
 なお、県及び市町村の総人口や世帯数、人口動態については変更はありません。

	0 ～ 4 歳			5 ～ 9 歳			10 ～ 14 歳			15 ～ 19 歳		
	総数	男	女	総数	男	女	総数	男	女	総数	男	女
県計	24,231	12,330	11,901	26,970	13,829	13,141	29,136	14,829	14,307	31,667	16,441	15,226
市計	20,931	10,650	10,281	22,985	11,818	11,167	24,670	12,514	12,156	27,702	14,384	13,318
郡計	3,300	1,680	1,620	3,985	2,011	1,974	4,466	2,315	2,151	3,965	2,057	1,908
高知市	12,738	6,509	6,229	13,737	7,042	6,695	14,677	7,469	7,208	16,354	8,184	8,170
室戸市	255	129	126	314	172	142	366	187	179	248	133	115
安芸市	434	216	218	568	291	277	662	332	330	586	304	282
南国市	1,900	974	926	1,948	1,006	942	2,092	1,068	1,024	2,553	1,374	1,179
土佐市	863	466	397	933	500	433	1,065	548	517	1,327	749	578
須崎市	596	276	320	697	354	343	781	410	371	1,165	651	514
宿毛市	663	344	319	813	389	424	800	387	413	643	343	300
土佐清水市	249	127	122	341	173	168	414	204	210	304	152	152
四万十市	1,219	604	615	1,296	683	613	1,360	678	682	1,381	695	686
香南市	1,226	617	609	1,435	735	700	1,496	751	745	1,550	824	726
香美市	788	388	400	903	473	430	957	480	477	1,591	975	616
安芸郡	453	232	221	520	265	255	507	256	251	466	260	206
東洋町	44	22	22	55	23	32	59	30	29	52	35	17
奈半利町	82	39	43	105	60	45	104	57	47	88	44	44
田野町	80	40	40	73	27	46	74	43	31	59	34	25
安田町	70	45	25	63	39	24	58	28	30	62	31	31
北川村	28	16	12	37	15	22	43	19	24	47	25	22
馬路村	21	10	11	38	19	19	31	14	17	10	11	△1
芸西村	128	60	68	149	82	67	138	65	73	148	80	68
長岡郡	155	76	79	179	86	93	165	85	80	156	72	84
本山町	92	41	51	117	53	64	116	63	53	96	45	51
大豊町	63	35	28	62	33	29	49	22	27	60	27	33
土佐郡	132	65	67	144	70	74	128	62	66	109	54	55
土佐町	121	60	61	137	66	71	110	51	59	103	50	53
大川村	11	5	6	7	4	3	18	11	7	6	4	2
吾川郡	675	352	323	800	405	395	955	495	460	942	493	449
いの町	581	303	278	681	337	344	837	436	401	834	433	401
仁淀川町	94	49	45	119	68	51	118	59	59	108	60	48
高岡郡	1,521	767	754	1,869	935	934	2,126	1,110	1,016	1,853	914	939
中土佐町	156	73	83	200	91	109	217	98	119	183	92	91
佐川町	376	193	183	488	240	248	579	296	283	551	273	278
越知町	132	71	61	145	70	75	178	87	91	152	75	77
橋原町	108	51	57	118	61	57	120	69	51	137	80	57
日高村	117	63	54	150	75	75	176	91	85	237	118	119
津野町	147	69	78	220	120	100	232	122	110	158	71	87
四万十町	485	247	238	548	278	270	624	347	277	435	205	230
幡多郡	364	188	176	473	250	223	585	307	278	439	264	175
大月町	72	37	35	126	62	64	172	89	83	118	70	48
三原村	32	20	12	38	20	18	50	30	20	30	21	9
黒潮町	260	131	129	309	168	141	363	188	175	291	173	118

※推計人口は、平成27年国勢調査結果を基礎数値とし、住民基本台帳ネットワークシステムの人口（速報値）を使用して計算しています。

訂正後

単位:人

20～24歳			25～29歳			30～34歳			35～39歳			
総数	男	女	総数	男	女	総数	男	女	総数	男	女	
25,478	13,289	12,189	26,096	13,135	12,961	32,781	16,302	16,479	38,393	19,207	19,186	県計
22,656	11,687	10,969	22,599	11,271	11,328	28,206	13,926	14,280	33,006	16,396	16,610	市計
2,822	1,602	1,220	3,497	1,864	1,633	4,575	2,376	2,199	5,387	2,811	2,576	郡計
14,159	6,903	7,256	14,118	6,844	7,274	17,146	8,275	8,871	19,845	9,602	10,243	高知市
148	70	78	326	182	144	406	219	187	453	245	208	室戸市
430	232	198	510	266	244	630	312	318	850	445	405	安芸市
2,088	1,100	988	1,933	954	979	2,399	1,200	1,199	2,894	1,464	1,430	南国市
839	445	394	903	479	424	1,191	636	555	1,434	755	679	土佐市
628	346	282	755	451	304	978	552	426	977	530	447	須崎市
460	254	206	598	285	313	816	435	381	1,077	546	531	宿毛市
192	109	83	266	145	121	390	191	199	479	247	232	土佐清水市
760	384	376	1,101	544	557	1,611	784	827	1,807	914	893	四万十市
1,321	750	571	1,236	667	569	1,587	796	791	1,881	991	890	香南市
1,631	1,094	537	853	454	399	1,052	526	526	1,309	657	652	香美市
416	261	155	483	258	225	621	324	297	673	371	302	安芸郡
56	39	17	42	27	15	80	47	33	86	56	30	東洋町
72	40	32	93	47	46	103	55	48	137	73	64	奈半利町
65	41	24	87	46	41	117	65	52	108	59	49	田野町
69	45	24	84	46	38	61	29	32	91	52	39	安田町
27	23	4	41	22	19	54	20	34	53	27	26	北川村
21	12	9	21	10	11	45	28	17	27	13	14	馬路村
106	61	45	115	60	55	161	80	81	171	91	80	芸西村
142	96	46	176	99	77	234	120	114	263	135	128	長岡郡
108	65	43	113	57	56	134	70	64	154	80	74	本山町
34	31	3	63	42	21	100	50	50	109	55	54	大豊町
85	43	42	125	63	62	162	87	75	163	79	84	土佐郡
77	38	39	100	50	50	145	78	67	150	71	79	土佐町
8	5	3	25	13	12	17	9	8	13	8	5	大川村
613	307	306	829	427	402	988	515	473	1,201	628	573	吾川郡
555	286	269	724	358	366	857	444	413	1,044	542	502	いの町
58	21	37	105	69	36	131	71	60	157	86	71	仁淀川町
1,201	642	559	1,504	792	712	2,038	1,051	987	2,396	1,226	1,170	高岡郡
105	59	46	139	68	71	216	114	102	258	135	123	中土佐町
302	166	136	402	211	191	488	222	266	607	292	315	佐川町
141	73	68	143	79	64	204	95	109	223	115	108	越知町
109	59	50	99	55	44	141	75	66	155	78	77	橋原町
127	63	64	141	75	66	153	83	70	203	98	105	日高村
77	46	31	117	73	44	202	96	106	264	140	124	津野町
340	176	164	463	231	232	634	366	268	686	368	318	四万十町
365	253	112	380	225	155	532	279	253	691	372	319	幡多郡
87	60	27	94	46	48	138	71	67	163	99	64	大月町
23	16	7	41	22	19	66	32	34	55	27	28	三原村
255	177	78	245	157	88	328	176	152	473	246	227	黒潮町

<平成30年4月1日現在、年齢別（5歳階級）人口>

訂正後

※平成30年4月分及び5月分の年齢別人口に誤りがありましたので、6月29日にデータを訂正しました。
 なお、県及び市町村の総人口や世帯数、人口動態については変更はありません。

	40～44歳			45～49歳			50～54歳			55～59歳		
	総数	男	女	総数	男	女	総数	男	女	総数	男	女
県計	47,842	23,837	24,005	47,335	23,296	24,039	41,247	19,908	21,339	44,499	21,620	22,879
市計	41,246	20,427	20,819	40,514	19,871	20,643	34,536	16,597	17,939	35,936	17,315	18,621
郡計	6,596	3,410	3,186	6,821	3,425	3,396	6,711	3,311	3,400	8,563	4,305	4,258
高知市	25,262	12,292	12,970	24,890	12,049	12,841	20,686	9,795	10,891	20,904	10,044	10,860
室戸市	564	289	275	687	345	342	723	384	339	813	400	413
安芸市	962	493	469	1,098	550	548	983	492	491	1,125	588	537
南国市	3,323	1,642	1,681	3,175	1,549	1,626	2,635	1,240	1,395	2,663	1,243	1,420
土佐市	1,711	930	781	1,652	839	813	1,435	730	705	1,527	724	803
須崎市	1,210	637	573	1,240	654	586	1,196	596	600	1,333	669	664
宿毛市	1,323	656	667	1,248	623	625	1,174	550	624	1,286	607	679
土佐清水市	693	340	353	704	360	344	689	339	350	793	373	420
四万十市	2,303	1,197	1,106	2,194	1,087	1,107	1,898	961	937	2,090	1,046	1,044
香南市	2,339	1,169	1,170	2,225	1,109	1,116	1,830	887	943	1,888	903	985
香美市	1,556	782	774	1,401	706	695	1,287	623	664	1,514	718	796
安芸郡	864	430	434	867	454	413	933	472	461	1,126	592	534
東洋町	124	54	70	118	65	53	129	67	62	169	95	74
奈半利町	157	70	87	138	68	70	185	86	99	201	94	107
田野町	129	66	63	136	74	62	152	82	70	192	97	95
安田町	133	69	64	136	70	66	149	71	78	214	108	106
北川村	47	25	22	63	32	31	66	36	30	69	39	30
馬路村	36	17	19	46	25	21	44	20	24	64	39	25
芸西村	238	129	109	230	120	110	208	110	98	217	120	97
長岡郡	311	183	128	317	173	144	350	190	160	447	244	203
本山町	204	122	82	189	96	93	191	102	89	207	114	93
大豊町	107	61	46	128	77	51	159	88	71	240	130	110
土佐郡	211	115	96	201	111	90	219	111	108	291	159	132
土佐町	197	107	90	189	104	85	198	99	99	262	142	120
大川村	14	8	6	12	7	5	21	12	9	29	17	12
吾川郡	1,455	747	708	1,539	784	755	1,513	709	804	1,924	921	1,003
いの町	1,237	634	603	1,312	647	665	1,311	604	707	1,634	771	863
仁淀川町	218	113	105	227	137	90	202	105	97	290	150	140
高岡郡	2,848	1,468	1,380	2,972	1,453	1,519	2,819	1,388	1,431	3,572	1,791	1,781
中土佐町	339	175	164	360	174	186	340	166	174	414	200	214
佐川町	681	350	331	709	335	374	684	323	361	827	401	426
越知町	233	120	113	295	154	141	281	137	144	352	169	183
禰原町	166	92	74	184	99	85	153	74	79	185	105	80
日高村	276	135	141	279	134	145	262	124	138	304	151	153
津野町	291	169	122	314	147	167	256	128	128	360	181	179
四万十町	862	427	435	831	410	421	843	436	407	1,130	584	546
幡多郡	907	467	440	925	450	475	877	441	436	1,203	598	605
大月町	236	116	120	257	126	131	216	107	109	352	170	182
三原村	65	39	26	85	40	45	67	37	30	103	55	48
黒潮町	606	312	294	583	284	299	594	297	297	748	373	375

※推計人口は、平成27年国勢調査結果を基礎数値とし、住民基本台帳ネットワークシステムの人口（速報値）を使用して計算しています。

訂正後

単位:人

60～64歳			65～69歳			70～74歳			75～79歳			
総数	男	女	総数	男	女	総数	男	女	総数	男	女	
48,309	23,445	24,864	62,311	30,045	32,266	52,767	24,561	28,206	42,710	18,637	24,073	県計
38,149	18,368	19,781	49,357	23,547	25,810	42,195	19,575	22,620	33,160	14,476	18,684	市計
10,160	5,077	5,083	12,954	6,498	6,456	10,572	4,986	5,586	9,550	4,161	5,389	郡計
20,681	9,876	10,805	25,815	12,174	13,641	22,147	10,098	12,049	17,078	7,371	9,707	高知市
1,053	515	538	1,612	785	827	1,400	651	749	1,196	544	652	室戸市
1,223	589	634	1,726	837	889	1,487	706	781	1,196	503	693	安芸市
2,981	1,472	1,509	3,809	1,800	2,009	3,358	1,597	1,761	2,505	1,106	1,399	南国市
1,769	844	925	2,515	1,232	1,283	2,172	1,036	1,136	1,673	748	925	土佐市
1,581	772	809	2,047	1,023	1,024	1,801	872	929	1,500	680	820	須崎市
1,642	800	842	2,037	960	1,077	1,534	708	826	1,200	540	660	宿毛市
1,036	492	544	1,494	764	730	1,335	639	696	1,218	540	678	土佐清水市
2,418	1,167	1,251	3,164	1,542	1,622	2,486	1,135	1,351	1,964	865	1,099	四万十市
1,980	951	1,029	2,749	1,291	1,458	2,377	1,151	1,226	1,835	808	1,027	香南市
1,785	890	895	2,389	1,139	1,250	2,098	982	1,116	1,795	771	1,024	香美市
1,281	631	650	1,628	786	842	1,410	647	763	1,277	541	736	安芸郡
204	91	113	293	152	141	235	112	123	205	104	101	東洋町
286	142	144	314	155	159	276	130	146	224	94	130	奈半利町
215	114	101	223	104	119	202	89	113	203	79	124	田野町
176	89	87	254	123	131	225	112	113	222	100	122	安田町
93	44	49	120	59	61	95	50	45	98	37	61	北川村
60	28	32	66	38	28	58	19	39	70	24	46	馬路村
247	123	124	358	155	203	319	135	184	255	103	152	芸西村
559	303	256	721	361	360	601	273	328	652	271	381	長岡郡
223	115	108	324	164	160	272	122	150	274	118	156	本山町
336	188	148	397	197	200	329	151	178	378	153	225	大豊町
297	155	142	398	206	192	318	148	170	307	142	165	土佐郡
270	138	132	364	186	178	292	136	156	287	131	156	土佐町
27	17	10	34	20	14	26	12	14	20	11	9	大川村
2,220	1,114	1,106	2,737	1,351	1,386	2,265	1,098	1,167	1,975	862	1,113	吾川郡
1,817	895	922	2,214	1,086	1,128	1,782	855	927	1,439	636	803	いの町
403	219	184	523	265	258	483	243	240	536	226	310	仁淀川町
4,354	2,151	2,203	5,552	2,827	2,725	4,448	2,107	2,341	4,034	1,774	2,260	高岡郡
502	243	259	722	381	341	533	248	285	502	216	286	中土佐町
978	487	491	1,199	605	594	987	468	519	862	416	446	佐川町
429	220	209	509	248	261	466	216	250	433	200	233	越知町
287	146	141	358	182	176	271	129	142	247	106	141	檮原町
385	182	203	526	257	269	421	214	207	342	131	211	日高村
445	223	222	570	301	269	403	191	212	429	187	242	津野町
1,328	650	678	1,668	853	815	1,367	641	726	1,219	518	701	四万十町
1,449	723	726	1,918	967	951	1,530	713	817	1,305	571	734	幡多郡
451	230	221	548	302	246	437	215	222	375	162	213	大月町
116	63	53	144	66	78	123	56	67	120	51	69	三原村
882	430	452	1,226	599	627	970	442	528	810	358	452	黒潮町

<平成30年4月1日現在、年齢別(5歳階級)人口>

訂正後

※平成30年4月分及び5月分の年齢別人口に誤りがありましたので、6月29日にデータを訂正しました。
 なお、県及び市町村の総人口や世帯数、人口動態については変更はありません。

単位：人

	80～84歳			85歳以上		
	総数	男	女	総数	男	女
県計	37,680	14,589	23,091	48,730	14,174	34,556
市計	28,277	10,787	17,490	35,926	10,232	25,694
郡計	9,403	3,802	5,601	12,804	3,942	8,862
高知市	14,128	5,296	8,832	17,478	4,796	12,682
室戸市	940	397	543	1,051	307	744
安芸市	1,109	458	651	1,271	375	896
南国市	2,154	810	1,344	2,894	802	2,092
土佐市	1,298	538	760	1,928	559	1,369
須崎市	1,273	462	811	1,828	570	1,258
宿毛市	1,232	450	782	1,511	450	1,061
土佐清水市	1,048	423	625	1,247	394	853
四万十市	1,882	721	1,161	2,535	770	1,765
香南市	1,546	602	944	1,889	559	1,330
香美市	1,667	630	1,037	2,294	650	1,644
安芸郡	1,271	508	763	1,561	458	1,103
東洋町	191	66	125	212	67	145
奈半利町	265	106	159	345	89	256
田野町	197	71	126	253	80	173
安田町	219	98	121	244	67	177
北川村	96	37	59	134	43	91
馬路村	62	29	33	56	28	28
芸西村	241	101	140	317	84	233
長岡郡	688	261	427	883	286	597
本山町	282	106	176	414	129	285
大豊町	406	155	251	469	157	312
土佐郡	387	161	226	543	161	382
土佐町	351	148	203	493	149	344
大川村	36	13	23	50	12	38
吾川郡	1,809	745	1,064	2,378	752	1,626
いの町	1,277	533	744	1,657	519	1,138
仁淀川町	532	212	320	721	233	488
高岡郡	4,019	1,621	2,398	5,841	1,801	4,040
中土佐町	499	210	289	727	226	501
佐川町	810	305	505	1,181	374	807
越知町	417	168	249	749	213	536
禰原町	277	111	166	374	130	244
日高村	298	127	171	445	125	320
津野町	410	169	241	586	172	414
四万十町	1,308	531	777	1,779	561	1,218
幡多郡	1,229	506	723	1,598	484	1,114
大月町	379	143	236	469	154	315
三原村	106	36	70	221	79	142
黒潮町	744	327	417	908	251	657

※推計人口は、平成27年国勢調査結果を基礎数値とし、住民基本台帳ネットワークシステムの人口(速報値)を使用して計算しています。

<3月中の人口動態>

訂正後

※平成30年4月分及び5月分の年齢別人口に誤りがありましたので、6月29日にデータを訂正しました。
 なお、県及び市町村の総人口や世帯数、人口動態については変更はありません。

単位：人

	自然動態			社会動態						増減総数	
	出生者数	死亡者数	自然増減数	転入者数	その他	計	転出者数	その他	計		社会増減数
県計	375	913	△ 538	3,808	31	3,839	5,717	54	5,771	△ 1,932	△ 2,470
市計	318	694	△ 376	3,209	27	3,236	4,816	46	4,862	△ 1,626	△ 2,002
郡計	57	219	△ 162	599	4	603	901	8	909	△ 306	△ 468
高知市	180	357	△ 177	1,799	18	1,817	2,470	30	2,500	△ 683	△ 860
室戸市	3	26	△ 23	36	1	37	88	0	88	△ 51	△ 74
安芸市	7	27	△ 20	74	1	75	153	1	154	△ 79	△ 99
南国市	37	55	△ 18	333	2	335	490	1	491	△ 156	△ 174
土佐市	10	38	△ 28	122	2	124	222	3	225	△ 101	△ 129
須崎市	7	30	△ 23	107	0	107	312	4	316	△ 209	△ 232
宿毛市	16	28	△ 12	97	0	97	180	2	182	△ 85	△ 97
土佐清水市	1	30	△ 29	60	1	61	96	0	96	△ 35	△ 64
四万十市	27	34	△ 7	153	0	153	375	2	377	△ 224	△ 231
香南市	17	27	△ 10	226	0	226	252	2	254	△ 28	△ 38
香美市	13	42	△ 29	202	2	204	178	1	179	25	△ 4
安芸郡	10	26	△ 16	59	0	59	116	0	116	△ 57	△ 73
東洋町	1	4	△ 3	5	0	5	25	0	25	△ 20	△ 23
奈半利町	2	6	△ 4	7	0	7	31	0	31	△ 24	△ 28
田野町	3	4	△ 1	10	0	10	17	0	17	△ 7	△ 8
安田町	2	4	△ 2	12	0	12	11	0	11	1	△ 1
北川村	1	2	△ 1	3	0	3	4	0	4	△ 1	△ 2
馬路村	1	0	1	10	0	10	12	0	12	△ 2	△ 1
芸西村	0	6	△ 6	12	0	12	16	0	16	△ 4	△ 10
長岡郡	3	17	△ 14	23	0	23	41	0	41	△ 18	△ 32
本山町	2	5	△ 3	14	0	14	17	0	17	△ 3	△ 6
大豊町	1	12	△ 11	9	0	9	24	0	24	△ 15	△ 26
土佐郡	3	5	△ 2	12	0	12	35	0	35	△ 23	△ 25
土佐町	3	4	△ 1	9	0	9	25	0	25	△ 16	△ 17
大川村	0	1	△ 1	3	0	3	10	0	10	△ 7	△ 8
吾川郡	13	45	△ 32	143	3	146	183	1	184	△ 38	△ 70
いの町	11	29	△ 18	127	3	130	151	0	151	△ 21	△ 39
仁淀川町	2	16	△ 14	16	0	16	32	1	33	△ 17	△ 31
高岡郡	24	97	△ 73	286	1	287	428	3	431	△ 144	△ 217
中土佐町	1	7	△ 6	19	0	19	46	0	46	△ 27	△ 33
佐川町	7	20	△ 13	90	0	90	72	1	73	17	4
越知町	6	10	△ 4	12	0	12	47	1	48	△ 36	△ 40
橋原町	2	10	△ 8	18	0	18	52	0	52	△ 34	△ 42
日高村	1	10	△ 9	35	1	36	26	0	26	10	1
津野町	1	10	△ 9	17	0	17	39	0	39	△ 22	△ 31
四万十町	6	30	△ 24	95	0	95	146	1	147	△ 52	△ 76
幡多郡	4	29	△ 25	76	0	76	98	4	102	△ 26	△ 51
大月町	1	8	△ 7	16	0	16	39	0	39	△ 23	△ 30
三原村	0	1	△ 1	1	0	1	7	0	7	△ 6	△ 7
黒潮町	3	20	△ 17	59	0	59	52	4	56	3	△ 14

<平成30年5月1日現在、年齢別(3区分)人口>

訂正数

※平成30年4月分及び5月分の年齢別人口に誤りがありましたので、6月29日にデータを訂正しました。
 なお、県及び市町村の総人口や世帯数、人口動態については変更はありません。

単位:人

	総数	男	女	15歳未満			15～64歳			65歳以上		
				総数	男	女	総数	男	女	総数	男	女
県計	0	0	0	△ 285	△ 156	△ 129	△ 270	△ 98	△ 172	555	254	301
市計	0	0	0	△ 226	△ 129	△ 97	△ 152	△ 42	△ 110	378	171	207
郡計	0	0	0	△ 59	△ 27	△ 32	△ 118	△ 56	△ 62	177	83	94
高知市	0	0	0	△ 120	△ 63	△ 57	△ 56	△ 4	△ 52	176	67	109
室戸市	0	0	0	△ 3	△ 2	△ 1	△ 16	△ 5	△ 11	19	7	12
安芸市	0	0	0	△ 4	△ 2	△ 2	△ 14	△ 8	△ 6	18	10	8
南国市	0	0	0	△ 21	△ 16	△ 5	△ 18	△ 4	△ 14	39	20	19
土佐市	0	0	0	△ 14	△ 10	△ 4	△ 2	0	△ 2	16	10	6
須崎市	0	0	0	△ 13	△ 10	△ 3	△ 2	1	△ 3	15	9	6
宿毛市	0	0	0	△ 6	△ 3	△ 3	△ 12	△ 5	△ 7	18	8	10
土佐清水市	0	0	0	△ 2	△ 1	△ 1	△ 18	△ 8	△ 10	20	9	11
四万十市	0	0	0	△ 13	△ 2	△ 11	△ 15	△ 15	0	28	17	11
香南市	0	0	0	△ 19	△ 17	△ 2	15	11	4	4	6	△ 2
香美市	0	0	0	△ 11	△ 3	△ 8	△ 14	△ 5	△ 9	25	8	17
安芸郡	0	0	0	△ 3	0	△ 3	△ 27	△ 10	△ 17	30	10	20
東洋町	0	0	0	0	1	△ 1	△ 5	△ 3	△ 2	5	2	3
奈半利町	0	0	0	0	0	0	△ 7	△ 3	△ 4	7	3	4
田野町	0	0	0	△ 1	△ 1	0	△ 3	0	△ 3	4	1	3
安田町	0	0	0	0	1	△ 1	△ 3	0	△ 3	3	△ 1	4
北川村	0	0	0	0	0	0	△ 7	△ 3	△ 4	7	3	4
馬路村	0	0	0	△ 1	0	△ 1	△ 1	△ 1	0	2	1	1
芸西村	0	0	0	△ 1	△ 1	0	△ 1	0	△ 1	2	1	1
長岡郡	0	0	0	△ 5	△ 4	△ 1	△ 6	△ 2	△ 4	11	6	5
本山町	0	0	0	△ 2	△ 2	0	1	2	△ 1	1	0	1
大豊町	0	0	0	△ 3	△ 2	△ 1	△ 7	△ 4	△ 3	10	6	4
土佐郡	0	0	0	0	0	0	△ 3	△ 1	△ 2	3	1	2
土佐町	0	0	0	△ 1	△ 1	0	△ 1	0	△ 1	2	1	1
大川村	0	0	0	1	1	0	△ 2	△ 1	△ 1	1	0	1
吾川郡	0	0	0	△ 14	△ 4	△ 10	△ 22	△ 11	△ 11	36	15	21
いの町	0	0	0	△ 13	△ 4	△ 9	△ 19	△ 10	△ 9	32	14	18
仁淀川町	0	0	0	△ 1	0	△ 1	△ 3	△ 1	△ 2	4	1	3
高岡郡	0	0	0	△ 27	△ 15	△ 12	△ 49	△ 23	△ 26	76	38	38
中土佐町	0	0	0	△ 3	1	△ 4	△ 5	△ 5	0	8	4	4
佐川町	0	0	0	△ 6	△ 3	△ 3	△ 13	△ 4	△ 9	19	7	12
越知町	0	0	0	△ 2	△ 1	△ 1	△ 10	△ 5	△ 5	12	6	6
禰原町	0	0	0	0	0	0	△ 5	△ 4	△ 1	5	4	1
日高村	0	0	0	△ 3	0	△ 3	△ 2	△ 3	1	5	3	2
津野町	0	0	0	△ 2	△ 3	1	△ 7	△ 3	△ 4	9	6	3
四万十町	0	0	0	△ 11	△ 9	△ 2	△ 7	1	△ 8	18	8	10
幡多郡	0	0	0	△ 10	△ 4	△ 6	△ 11	△ 9	△ 2	21	13	8
大月町	0	0	0	△ 1	△ 1	0	△ 12	△ 6	△ 6	13	7	6
三原村	0	0	0	△ 1	0	△ 1	1	0	1	0	0	0
黒潮町	0	0	0	△ 8	△ 3	△ 5	0	△ 3	3	8	6	2

※推計人口は、平成27年国勢調査結果を基礎数値とし、住民基本台帳ネットワークシステムの人口(速報値)を使用して計算しています。

<平成30年5月1日現在、年齢別(3区分)人口>

訂正数

※平成30年4月分及び5月分の年齢別人口に誤りがありましたので、6月29日にデータを訂正しました。
 なお、県及び市町村の総人口や世帯数、人口動態については変更はありません。

単位：人

	15歳未満			15～64歳			65歳以上			推計世帯数
	総数	男	女	総数	男	女	総数	男	女	
県計	△ 0.0	△ 0.0	△ 0.0	△ 0.0	△ 0.0	△ 0.0	0.1	0.1	0.1	0
市計	△ 0.0	△ 0.0	△ 0.0	△ 0.0	△ 0.0	△ 0.0	0.1	0.1	0.1	0
郡計	△ 0.0	△ 0.0	△ 0.0	△ 0.1	△ 0.1	△ 0.1	0.1	0.1	0.1	0
高知市	△ 0.0	△ 0.0	△ 0.0	△ 0.0	△ 0.0	△ 0.0	0.1	0.0	0.1	0
室戸市	△ 0.0	△ 0.0	△ 0.0	△ 0.1	△ 0.1	△ 0.2	0.2	0.1	0.2	0
安芸市	△ 0.0	△ 0.0	△ 0.0	△ 0.1	△ 0.1	△ 0.1	0.1	0.1	0.1	0
南国市	△ 0.0	△ 0.1	△ 0.0	△ 0.0	△ 0.0	△ 0.1	0.1	0.1	0.1	0
土佐市	△ 0.1	△ 0.1	△ 0.0	△ 0.0	0.0	△ 0.0	0.1	0.1	0.0	0
須崎市	△ 0.1	△ 0.1	△ 0.0	△ 0.0	0.0	△ 0.0	0.1	0.1	0.1	0
宿毛市	△ 0.0	△ 0.0	△ 0.0	△ 0.1	△ 0.1	△ 0.1	0.1	0.1	0.1	0
土佐清水市	△ 0.0	△ 0.0	△ 0.0	△ 0.1	△ 0.1	△ 0.1	0.2	0.2	0.2	0
四万十市	△ 0.0	△ 0.0	△ 0.1	△ 0.0	△ 0.1	0.0	0.1	0.1	0.1	0
香南市	△ 0.1	△ 0.1	△ 0.0	0.0	0.1	0.0	0.0	0.0	△ 0.0	0
香美市	△ 0.0	△ 0.0	△ 0.1	△ 0.1	△ 0.0	△ 0.1	0.1	0.1	0.1	0
安芸郡	△ 0.0	0.0	△ 0.0	△ 0.2	△ 0.1	△ 0.2	0.2	0.1	0.2	0
東洋町	0.0	0.1	△ 0.1	△ 0.2	△ 0.3	△ 0.2	0.2	0.2	0.3	0
奈半利町	0.0	0.0	0.0	△ 0.2	△ 0.2	△ 0.2	0.2	0.2	0.2	0
田野町	△ 0.0	△ 0.1	0.0	△ 0.1	0.0	△ 0.2	0.2	0.1	0.2	0
安田町	0.0	0.1	△ 0.1	△ 0.1	0.0	△ 0.2	0.1	△ 0.1	0.3	0
北川村	0.0	0.0	0.0	△ 0.6	△ 0.5	△ 0.6	0.6	0.5	0.6	0
馬路村	△ 0.1	0.0	△ 0.3	△ 0.1	△ 0.3	0.0	0.3	0.3	0.3	0
芸西村	△ 0.0	△ 0.1	0.0	△ 0.0	0.0	△ 0.1	0.1	0.1	0.1	0
長岡郡	△ 0.1	△ 0.1	△ 0.0	△ 0.1	△ 0.1	△ 0.1	0.2	0.2	0.1	0
本山町	△ 0.1	△ 0.1	0.0	0.0	0.1	△ 0.1	0.0	0.0	0.1	0
大豊町	△ 0.1	△ 0.1	△ 0.1	△ 0.2	△ 0.2	△ 0.2	0.3	0.4	0.2	0
土佐郡	0.0	0.0	0.0	△ 0.1	△ 0.1	△ 0.1	0.1	0.1	0.1	0
土佐町	△ 0.0	△ 0.1	0.0	△ 0.0	0.0	△ 0.0	0.1	0.1	0.0	0
大川村	0.3	0.5	0.0	△ 0.5	△ 0.5	△ 0.5	0.3	0.0	0.5	0
吾川郡	△ 0.1	△ 0.0	△ 0.1	△ 0.1	△ 0.1	△ 0.1	0.1	0.1	0.1	0
いの町	△ 0.1	△ 0.0	△ 0.1	△ 0.1	△ 0.1	△ 0.1	0.1	0.1	0.2	0
仁淀川町	△ 0.0	0.0	△ 0.0	△ 0.1	△ 0.0	△ 0.1	0.1	0.0	0.1	0
高岡郡	△ 0.0	△ 0.1	△ 0.0	△ 0.1	△ 0.1	△ 0.1	0.1	0.1	0.1	0
中土佐町	△ 0.0	0.0	△ 0.1	△ 0.1	△ 0.2	0.0	0.1	0.1	0.1	0
佐川町	△ 0.0	△ 0.1	△ 0.0	△ 0.1	△ 0.1	△ 0.1	0.1	0.1	0.2	0
越知町	△ 0.0	△ 0.0	△ 0.0	△ 0.2	△ 0.2	△ 0.2	0.2	0.2	0.2	0
橋原町	0.0	0.0	0.0	△ 0.1	△ 0.2	△ 0.1	0.1	0.2	0.1	0
日高村	△ 0.1	0.0	△ 0.1	△ 0.0	△ 0.1	0.0	0.1	0.1	0.1	0
津野町	△ 0.0	△ 0.1	0.0	△ 0.1	△ 0.1	△ 0.1	0.2	0.2	0.1	0
四万十町	△ 0.1	△ 0.1	△ 0.0	△ 0.0	0.0	△ 0.1	0.1	0.1	0.1	0
幡多郡	△ 0.1	△ 0.0	△ 0.1	△ 0.1	△ 0.1	△ 0.0	0.1	0.2	0.1	0
大月町	△ 0.0	△ 0.0	0.0	△ 0.3	△ 0.3	△ 0.2	0.3	0.3	0.2	0
三原村	△ 0.1	0.0	△ 0.1	0.1	0.0	0.1	0.0	0.0	0.0	0
黒潮町	△ 0.1	△ 0.1	△ 0.1	0.0	△ 0.1	0.1	0.1	0.1	0.0	0

※世帯数は、平成27年国勢調査結果を基礎数値とし、各市町村の住民基本台帳システムによる数値から計算しています。
 ※年齢(3区分)別割合の合計は、各区分の割合を算出するにあたり、小数第2位を四捨五入していることから、必ずしも100%とはなりません。

<平成30年5月1日現在、年齢別(5歳階級)人口>

訂正数

※平成30年4月分及び5月分の年齢別人口に誤りがありましたので、6月29日にデータを訂正しました。
 なお、県及び市町村の総人口や世帯数、人口動態については変更はありません。

	0 ~ 4 歳			5 ~ 9 歳			10 ~ 14 歳			15 ~ 19 歳		
	総数	男	女	総数	男	女	総数	男	女	総数	男	女
県計	△ 175	△ 72	△ 103	△ 48	△ 8	△ 40	△ 62	△ 76	14	△ 8	9	△ 17
市計	△ 138	△ 53	△ 85	△ 32	△ 3	△ 29	△ 56	△ 73	17	△ 9	7	△ 16
郡計	△ 37	△ 19	△ 18	△ 16	△ 5	△ 11	△ 6	△ 3	△ 3	1	2	△ 1
高知市	△ 85	△ 28	△ 57	5	19	△ 14	△ 40	△ 54	14	△ 7	11	△ 18
室戸市	△ 2	△ 3	1	△ 3	0	△ 3	2	1	1	△ 5	△ 2	△ 3
安芸市	△ 2	△ 1	△ 1	△ 5	△ 5	0	3	4	△ 1	△ 3	△ 3	0
南国市	△ 16	△ 4	△ 12	1	△ 2	3	△ 6	△ 10	4	2	2	0
土佐市	△ 11	△ 8	△ 3	△ 2	0	△ 2	△ 1	△ 2	1	7	4	3
須崎市	△ 3	0	△ 3	△ 3	△ 5	2	△ 7	△ 5	△ 2	11	9	2
宿毛市	△ 3	△ 2	△ 1	△ 13	△ 5	△ 8	10	4	6	△ 1	△ 3	2
土佐清水市	△ 1	1	△ 2	△ 2	△ 1	△ 1	1	△ 1	2	△ 1	0	△ 1
四万十市	△ 5	△ 4	△ 1	△ 6	△ 2	△ 4	△ 2	4	△ 6	△ 5	△ 10	5
香南市	△ 3	△ 4	1	△ 2	0	△ 2	△ 14	△ 13	△ 1	1	5	△ 4
香美市	△ 7	0	△ 7	△ 2	△ 2	0	△ 2	△ 1	△ 1	△ 8	△ 6	△ 2
安芸郡	△ 7	△ 1	△ 6	△ 4	△ 3	△ 1	8	4	4	△ 6	△ 3	△ 3
東洋町	1	1	0	△ 2	△ 2	0	1	2	△ 1	0	0	0
奈半利町	△ 3	△ 2	△ 1	0	1	△ 1	3	1	2	△ 2	△ 1	△ 1
田野町	△ 1	△ 1	0	△ 1	0	△ 1	1	0	1	△ 1	1	△ 2
安田町	△ 1	0	△ 1	2	1	1	△ 1	0	△ 1	△ 1	△ 2	1
北川村	△ 1	0	△ 1	0	0	0	1	0	1	△ 1	0	△ 1
馬路村	△ 2	0	△ 2	1	△ 1	2	0	1	△ 1	1	0	1
芸西村	0	1	△ 1	△ 4	△ 2	△ 2	3	0	3	△ 2	△ 1	△ 1
長岡郡	△ 2	△ 1	△ 1	1	1	0	△ 4	△ 4	0	1	3	△ 2
本山町	△ 1	△ 1	0	0	1	△ 1	△ 1	△ 2	1	△ 1	1	△ 2
大豊町	△ 1	0	△ 1	1	0	1	△ 3	△ 2	△ 1	2	2	0
土佐郡	1	1	0	1	0	1	△ 2	△ 1	△ 1	1	1	0
土佐町	0	0	0	1	0	1	△ 2	△ 1	△ 1	1	1	0
大川村	1	1	0	0	0	0	0	0	0	0	0	0
吾川郡	△ 8	△ 4	△ 4	△ 6	3	△ 9	0	△ 3	3	△ 5	1	△ 6
いの町	△ 7	△ 3	△ 4	△ 6	2	△ 8	0	△ 3	3	△ 6	0	△ 6
仁淀川町	△ 1	△ 1	0	0	1	△ 1	0	0	0	1	1	0
高岡郡	△ 15	△ 9	△ 6	△ 8	△ 5	△ 3	△ 4	△ 1	△ 3	6	2	4
中土佐町	1	1	0	0	1	△ 1	△ 4	△ 1	△ 3	2	△ 1	3
佐川町	△ 4	△ 3	△ 1	△ 1	0	△ 1	△ 1	0	△ 1	0	△ 1	1
越知町	△ 3	△ 2	△ 1	△ 1	△ 2	1	2	3	△ 1	△ 2	△ 1	△ 1
禰原町	△ 1	△ 1	0	0	1	△ 1	1	0	1	△ 1	0	△ 1
日高村	△ 3	△ 1	△ 2	1	0	1	△ 1	1	△ 2	△ 1	△ 2	1
津野町	1	△ 1	2	△ 6	△ 1	△ 5	3	△ 1	4	1	2	△ 1
四万十町	△ 6	△ 2	△ 4	△ 1	△ 4	3	△ 4	△ 3	△ 1	7	5	2
幡多郡	△ 6	△ 5	△ 1	0	△ 1	1	△ 4	2	△ 6	4	△ 2	6
大月町	△ 3	△ 2	△ 1	1	0	1	1	1	0	△ 2	△ 1	△ 1
三原村	△ 2	△ 2	0	3	3	0	△ 2	△ 1	△ 1	1	0	1
黒潮町	△ 1	△ 1	0	△ 4	△ 4	0	△ 3	2	△ 5	5	△ 1	6

※推計人口は、平成27年国勢調査結果を基礎数値とし、住民基本台帳ネットワークシステムの人口(速報値)を使用して計算しています。

訂正数

単位:人

20～24歳			25～29歳			30～34歳			35～39歳			
総数	男	女	総数	男	女	総数	男	女	総数	男	女	
84	43	41	△14	10	△24	△135	△66	△69	△158	△99	△59	県計
66	33	33	△23	8	△31	△88	△46	△42	△143	△79	△64	市計
18	10	8	9	2	7	△47	△20	△27	△15	△20	5	郡計
14	3	11	3	11	△8	△41	△18	△23	△89	△46	△43	高知市
△1	△2	1	3	3	0	△1	△2	1	3	3	0	室戸市
3	△1	4	△2	1	△3	△1	△2	1	△4	△3	△1	安芸市
13	12	1	△13	△10	△3	△12	△7	△5	2	3	△1	南国市
△2	1	△3	△3	△3	0	3	2	1	△13	△2	△11	土佐市
2	1	1	△4	1	△5	△3	△6	3	1	2	△1	須崎市
7	4	3	△6	△4	△2	△5	2	△7	△4	△3	△1	宿毛市
△2	△2	0	0	1	△1	△3	△1	△2	1	0	1	土佐清水市
15	12	3	△4	△3	△1	△10	△1	△9	△19	△19	0	四万十市
7	1	6	△1	4	△5	△1	△4	3	△8	△7	△1	香南市
10	4	6	4	7	△3	△14	△9	△5	△13	△7	△6	香美市
4	0	4	2	4	△2	△8	△3	△5	1	0	1	安芸郡
1	0	1	0	0	0	△2	△2	0	0	0	0	東洋町
0	0	0	0	0	0	△1	0	△1	1	0	1	奈半利町
2	0	2	△1	△1	0	△1	1	△2	2	0	2	田野町
1	1	0	1	1	0	0	0	0	△3	△1	△2	安田町
1	0	1	0	0	0	△1	0	△1	1	0	1	北川村
0	0	0	0	0	0	△1	0	△1	0	0	0	馬路村
△1	△1	0	2	4	△2	△2	△2	0	0	1	△1	芸西村
△1	0	△1	2	0	2	△3	△1	△2	0	△1	1	長岡郡
△1	0	△1	4	1	3	△4	△2	△2	1	1	0	本山町
0	0	0	△2	△1	△1	1	1	0	△1	△2	1	大豊町
△1	0	△1	△1	△2	1	△2	0	△2	2	1	1	土佐郡
△1	0	△1	△1	△2	1	△1	1	△2	1	0	1	土佐町
0	0	0	0	0	0	△1	△1	0	1	1	0	大川村
12	2	10	1	△2	3	△13	△9	△4	1	6	△5	吾川郡
13	2	11	4	2	2	△15	△11	△4	1	6	△5	いの町
△1	0	△1	△3	△4	1	2	2	0	0	0	0	仁淀川町
1	4	△3	4	1	3	△20	△7	△13	△9	△16	7	高岡郡
4	2	2	△5	△3	△2	1	2	△1	△6	△7	1	中土佐町
3	3	0	△1	0	△1	△7	△2	△5	0	△3	3	佐川町
△1	1	△2	0	△1	1	0	1	△1	3	1	2	越知町
△1	0	△1	0	△1	1	1	0	1	△1	0	△1	檮原町
1	1	0	2	△1	3	△2	0	△2	△2	△3	1	日高村
△1	△1	0	3	2	1	△7	△3	△4	2	1	1	津野町
△4	△2	△2	5	5	0	△6	△5	△1	△5	△5	0	四万十町
3	4	△1	1	1	0	△1	0	△1	△10	△10	0	幡多郡
2	2	0	△3	△2	△1	1	2	△1	△3	△4	1	大月町
1	1	0	0	0	0	△2	△1	△1	1	0	1	三原村
0	1	△1	4	3	1	0	△1	1	△8	△6	△2	黒潮町

<平成30年5月1日現在、年齢別(5歳階級)人口>

訂正数

※平成30年4月分及び5月分の年齢別人口に誤りがありましたので、6月29日にデータを訂正しました。
 なお、県及び市町村の総人口や世帯数、人口動態については変更はありません。

	40～44歳			45～49歳			50～54歳			55～59歳		
	総数	男	女	総数	男	女	総数	男	女	総数	男	女
県計	△126	△70	△56	141	92	49	2	14	△12	△28	△14	△14
市計	△132	△68	△64	141	75	66	9	28	△19	8	△8	16
郡計	6	△2	8	0	17	△17	△7	△14	7	△36	△6	△30
高知市	△94	△46	△48	116	55	61	29	30	△1	△6	△18	12
室戸市	△3	△2	△1	△4	△5	1	2	4	△2	△5	0	△5
安芸市	3	6	△3	2	3	△1	△10	△6	△4	0	△2	2
南国市	△17	△11	△6	13	8	5	△8	△4	△4	12	11	1
土佐市	5	△4	9	△3	3	△6	△1	△7	6	4	5	△1
須崎市	△12	△10	△2	1	8	△7	4	2	2	△7	△5	△2
宿毛市	△10	△6	△4	11	2	9	△4	2	△6	2	3	△1
土佐清水市	△3	△6	3	2	5	△3	△2	△2	0	△1	0	△1
四万十市	0	4	△4	5	4	1	△9	0	△9	16	4	12
香南市	△6	4	△10	△3	△3	0	6	6	0	3	△2	5
香美市	5	3	2	1	△5	6	2	3	△1	△10	△4	△6
安芸郡	△1	△4	3	2	4	△2	△8	△7	△1	1	4	△3
東洋町	△1	△1	0	1	2	△1	0	△1	1	1	1	0
奈半利町	0	△1	1	△1	1	△2	△1	0	△1	1	0	1
田野町	△3	△1	△2	3	1	2	△4	△3	△1	△2	1	△3
安田町	1	0	1	2	1	1	△7	△4	△3	3	3	0
北川村	0	0	0	△1	0	△1	1	0	1	△2	△1	△1
馬路村	1	0	1	△1	0	△1	1	0	1	△1	0	△1
芸西村	1	△1	2	△1	△1	0	2	1	1	1	0	1
長岡郡	3	3	0	△7	△7	0	6	5	1	△6	△1	△5
本山町	1	1	0	△4	△4	0	3	3	0	△2	△1	△1
大豊町	2	2	0	△3	△3	0	3	2	1	△4	0	△4
土佐郡	2	0	2	△1	0	△1	△2	△1	△1	△1	△1	0
土佐町	2	0	2	△1	0	△1	△2	△1	△1	△1	△1	0
大川村	0	0	0	0	0	0	0	0	0	0	0	0
吾川郡	4	0	4	△3	△2	△1	△8	△6	△2	△2	5	△7
いの町	6	1	5	△5	△4	△1	△6	△3	△3	△4	1	△5
仁淀川町	△2	△1	△1	2	2	0	△2	△3	1	2	4	△2
高岡郡	3	1	2	3	12	△9	4	△2	6	△21	△10	△11
中土佐町	2	3	△1	2	2	0	4	2	2	△7	△3	△4
佐川町	0	△1	1	3	1	2	1	2	△1	△6	△2	△4
越知町	0	△1	1	△4	0	△4	△3	△3	0	0	1	△1
禰原町	0	1	△1	△1	△2	1	0	1	△1	△1	△1	0
日高村	△2	△1	△1	1	4	△3	2	△1	3	1	1	0
津野町	0	△4	4	1	4	△3	△1	△1	0	1	0	1
四万十町	3	4	△1	1	3	△2	1	△2	3	△9	△6	△3
幡多郡	△5	△2	△3	6	10	△4	1	△3	4	△7	△3	△4
大月町	0	△1	1	4	4	0	△4	△2	△2	0	0	0
三原村	△1	0	△1	△1	0	△1	2	1	1	0	0	0
黒潮町	△4	△1	△3	3	6	△3	3	△2	5	△7	△3	△4

※推計人口は、平成27年国勢調査結果を基礎数値とし、住民基本台帳ネットワークシステムの人口(速報値)を使用して計算しています。

訂正数

単位:人

60～64歳			65～69歳			70～74歳			75～79歳			
総数	男	女	総数	男	女	総数	男	女	総数	男	女	
△28	△17	△11	△273	△142	△131	430	244	186	73	26	47	県計
19	8	11	△261	△129	△132	342	181	161	71	41	30	市計
△47	△25	△22	△12	△13	1	88	63	25	2	△15	17	郡計
19	14	5	△142	△63	△79	190	94	96	47	25	22	高知市
△5	△2	△3	△11	△8	△3	16	10	6	1	0	1	室戸市
△2	△1	△1	△14	△5	△9	16	7	9	5	3	2	安芸市
△10	△8	△2	△13	△5	△8	35	14	21	△4	4	△8	南国市
1	1	0	△24	△18	△6	26	19	7	△3	△1	△2	土佐市
5	△1	6	△9	0	△9	4	△3	7	6	7	△1	須崎市
△2	△2	0	1	△4	5	4	5	△1	8	2	6	宿毛市
△9	△3	△6	3	△1	4	△4	△3	△1	10	10	0	土佐清水市
△4	△6	2	△22	△9	△13	29	20	9	2	2	0	四万十市
17	7	10	△15	△6	△9	7	6	1	△4	△8	4	香南市
9	9	0	△15	△10	△5	19	12	7	3	△3	6	香美市
△14	△5	△9	9	3	6	7	5	2	△1	△6	5	安芸郡
△5	△2	△3	0	1	△1	1	0	1	1	△1	2	東洋町
△4	△2	△2	3	0	3	1	2	△1	△3	△3	0	奈半利町
2	1	1	1	0	1	0	0	0	1	0	1	田野町
0	1	△1	3	△2	5	△1	1	△2	0	1	△1	安田町
△5	△2	△3	7	3	4	0	0	0	△1	△1	0	北川村
△1	△1	0	1	1	0	△1	0	△1	2	0	2	馬路村
△1	0	△1	△6	0	△6	7	2	5	△1	△2	1	芸西村
△1	△3	2	1	0	1	△1	2	△3	1	0	1	長岡郡
4	2	2	△4	△3	△1	2	1	1	△3	0	△3	本山町
△5	△5	0	5	3	2	△3	1	△4	4	0	4	大豊町
0	1	△1	0	△2	2	2	3	△1	△4	△2	△2	土佐郡
2	2	0	△1	△2	1	1	2	△1	△3	△1	△2	土佐町
△2	△1	△1	1	0	1	1	1	0	△1	△1	0	大川村
△9	△6	△3	△8	△2	△6	28	13	15	△4	△6	2	吾川郡
△7	△4	△3	△3	△2	△1	27	13	14	△6	△4	△2	いの町
△2	△2	0	△5	0	△5	1	0	1	2	△2	4	仁淀川町
△20	△8	△12	△11	△15	4	37	33	4	10	△1	11	高岡郡
△2	△2	0	△1	0	△1	3	4	△1	3	0	3	中土佐町
△6	△1	△5	1	△6	7	7	9	△2	1	△2	3	佐川町
△3	△3	0	△2	△6	4	8	9	△1	0	△1	1	越知町
△1	△2	1	1	1	0	△3	△2	△1	1	1	0	禰原町
△2	△1	△1	△6	△2	△4	8	4	4	4	1	3	日高村
△6	△3	△3	4	2	2	4	3	1	△1	0	△1	津野町
0	4	△4	△8	△4	△4	10	6	4	2	0	2	四万十町
△3	△4	1	△3	3	△6	15	7	8	0	0	0	幡多郡
△7	△4	△3	5	4	1	2	△2	4	4	5	△1	大月町
0	△1	1	△1	1	△2	1	0	1	0	△1	1	三原村
4	1	3	△7	△2	△5	12	9	3	△4	△4	0	黒潮町

<平成30年5月1日現在、年齢別(5歳階級)人口>

訂正数

※平成30年4月分及び5月分の年齢別人口に誤りがありましたので、6月29日にデータを訂正しました。
 なお、県及び市町村の総人口や世帯数、人口動態については変更はありません。

単位：人

	80～84歳			85歳以上		
	総数	男	女	総数	男	女
県計	49	83	△34	276	43	233
市計	81	75	6	145	3	142
郡計	△32	8	△40	131	40	91
高知市	43	38	5	38	△27	65
室戸市	4	1	3	9	4	5
安芸市	6	2	4	5	3	2
南国市	5	2	3	16	5	11
土佐市	5	4	1	12	6	6
須崎市	0	6	△6	14	△1	15
宿毛市	2	3	△1	3	2	1
土佐清水市	3	0	3	8	3	5
四万十市	0	2	△2	19	2	17
香南市	12	12	0	4	2	2
香美市	1	5	△4	17	4	13
安芸郡	△1	6	△7	16	2	14
東洋町	1	3	△2	2	△1	3
奈半利町	0	2	△2	6	2	4
田野町	△1	0	△1	3	1	2
安田町	△1	△2	1	2	1	1
北川村	△2	1	△3	3	0	3
馬路村	0	0	0	0	0	0
芸西村	2	2	0	0	△1	1
長岡郡	2	1	1	8	3	5
本山町	1	2	△1	5	0	5
大豊町	1	△1	2	3	3	0
土佐郡	1	△1	2	4	3	1
土佐町	1	△1	2	4	3	1
大川村	0	0	0	0	0	0
吾川郡	△8	2	△10	28	8	20
いの町	1	3	△2	13	4	9
仁淀川町	△9	△1	△8	15	4	11
高岡郡	△26	△2	△24	66	23	43
中土佐町	△8	△1	△7	11	1	10
佐川町	4	6	△2	6	0	6
越知町	3	3	0	3	1	2
禰原町	△4	1	△5	10	3	7
日高村	△5	△2	△3	4	2	2
津野町	△9	△6	△3	11	7	4
四万十町	△7	△3	△4	21	9	12
幡多郡	0	2	△2	9	1	8
大月町	△4	0	△4	6	0	6
三原村	1	1	0	△1	△1	0
黒潮町	3	1	2	4	2	2

※推計人口は、平成27年国勢調査結果を基礎数値とし、住民基本台帳ネットワークシステムの人口(速報値)を使用して計算しています。

<4月中の人口動態>

訂正数

※平成30年4月分及び5月分の年齢別人口に誤りがありましたので、6月29日にデータを訂正しました。
 なお、県及び市町村の総人口や世帯数、人口動態については変更はありません。

単位：人

	自然動態			社会動態						増減総数	
	出生者数	死亡者数	自然増減数	転入者数	その他	計	転出者数	その他	計		社会増減数
県計	0	0	0	0	0	0	0	0	0	0	0
市計	0	0	0	0	0	0	0	0	0	0	0
郡計	0	0	0	0	0	0	0	0	0	0	0
高知市	0	0	0	0	0	0	0	0	0	0	0
室戸市	0	0	0	0	0	0	0	0	0	0	0
安芸市	0	0	0	0	0	0	0	0	0	0	0
南国市	0	0	0	0	0	0	0	0	0	0	0
土佐市	0	0	0	0	0	0	0	0	0	0	0
須崎市	0	0	0	0	0	0	0	0	0	0	0
宿毛市	0	0	0	0	0	0	0	0	0	0	0
土佐清水市	0	0	0	0	0	0	0	0	0	0	0
四万十市	0	0	0	0	0	0	0	0	0	0	0
香南市	0	0	0	0	0	0	0	0	0	0	0
香美市	0	0	0	0	0	0	0	0	0	0	0
安芸郡	0	0	0	0	0	0	0	0	0	0	0
東洋町	0	0	0	0	0	0	0	0	0	0	0
奈半利町	0	0	0	0	0	0	0	0	0	0	0
田野町	0	0	0	0	0	0	0	0	0	0	0
安田町	0	0	0	0	0	0	0	0	0	0	0
北川村	0	0	0	0	0	0	0	0	0	0	0
馬路村	0	0	0	0	0	0	0	0	0	0	0
芸西村	0	0	0	0	0	0	0	0	0	0	0
長岡郡	0	0	0	0	0	0	0	0	0	0	0
本山町	0	0	0	0	0	0	0	0	0	0	0
大豊町	0	0	0	0	0	0	0	0	0	0	0
土佐郡	0	0	0	0	0	0	0	0	0	0	0
土佐町	0	0	0	0	0	0	0	0	0	0	0
大川村	0	0	0	0	0	0	0	0	0	0	0
吾川郡	0	0	0	0	0	0	0	0	0	0	0
いの町	0	0	0	0	0	0	0	0	0	0	0
仁淀川町	0	0	0	0	0	0	0	0	0	0	0
高岡郡	0	0	0	0	0	0	0	0	0	0	0
中土佐町	0	0	0	0	0	0	0	0	0	0	0
佐川町	0	0	0	0	0	0	0	0	0	0	0
越知町	0	0	0	0	0	0	0	0	0	0	0
禰原町	0	0	0	0	0	0	0	0	0	0	0
日高村	0	0	0	0	0	0	0	0	0	0	0
津野町	0	0	0	0	0	0	0	0	0	0	0
四万十町	0	0	0	0	0	0	0	0	0	0	0
幡多郡	0	0	0	0	0	0	0	0	0	0	0
大月町	0	0	0	0	0	0	0	0	0	0	0
三原村	0	0	0	0	0	0	0	0	0	0	0
黒潮町	0	0	0	0	0	0	0	0	0	0	0

<平成30年4月1日現在、年齢別(3区分)人口>

訂正数

※平成30年4月分及び5月分の年齢別人口に誤りがありましたので、6月29日にデータを訂正しました。
 なお、県及び市町村の総人口や世帯数、人口動態については変更はありません。

単位:人

	総数	男	女	15歳未満			15～64歳			65歳以上		
				総数	男	女	総数	男	女	総数	男	女
県計	0	0	0	△ 242	△ 115	△ 127	△ 386	△ 164	△ 222	628	279	349
市計	0	0	0	△ 201	△ 91	△ 110	△ 272	△ 113	△ 159	473	204	269
郡計	0	0	0	△ 41	△ 24	△ 17	△ 114	△ 51	△ 63	155	75	80
高知市	0	0	0	△ 118	△ 65	△ 53	△ 90	△ 18	△ 72	208	83	125
室戸市	0	0	0	△ 5	△ 2	△ 3	△ 20	△ 11	△ 9	25	13	12
安芸市	0	0	0	△ 9	△ 1	△ 8	△ 15	△ 3	△ 12	24	4	20
南国市	0	0	0	△ 10	△ 2	△ 8	△ 23	△ 22	△ 1	33	24	9
土佐市	0	0	0	△ 7	△ 4	△ 3	△ 13	△ 1	△ 12	20	5	15
須崎市	0	0	0	△ 14	△ 5	△ 9	△ 19	△ 8	△ 11	33	13	20
宿毛市	0	0	0	△ 1	4	△ 5	△ 21	△ 9	△ 12	22	5	17
土佐清水市	0	0	0	△ 7	△ 5	△ 2	△ 11	△ 9	△ 2	18	14	4
四万十市	0	0	0	△ 6	△ 1	△ 5	△ 21	△ 9	△ 12	27	10	17
香南市	0	0	0	△ 13	△ 6	△ 7	△ 21	△ 10	△ 11	34	16	18
香美市	0	0	0	△ 11	△ 4	△ 7	△ 18	△ 13	△ 5	29	17	12
安芸郡	0	0	0	△ 10	△ 3	△ 7	△ 8	△ 6	△ 2	18	9	9
東洋町	0	0	0	△ 3	△ 2	△ 1	3	3	0	0	△ 1	1
奈半利町	0	0	0	△ 1	0	△ 1	△ 3	△ 4	1	4	4	0
田野町	0	0	0	△ 1	1	△ 2	0	0	0	1	△ 1	2
安田町	0	0	0	0	0	0	△ 5	△ 3	△ 2	5	3	2
北川村	0	0	0	0	0	0	△ 1	△ 1	0	1	1	0
馬路村	0	0	0	△ 2	0	△ 2	0	△ 1	1	2	1	1
芸西村	0	0	0	△ 3	△ 2	△ 1	△ 2	0	△ 2	5	2	3
長岡郡	0	0	0	2	0	2	△ 9	△ 1	△ 8	7	1	6
本山町	0	0	0	1	0	1	△ 4	0	△ 4	3	0	3
大豊町	0	0	0	1	0	1	△ 5	△ 1	△ 4	4	1	3
土佐郡	0	0	0	0	△ 1	1	△ 3	△ 4	1	3	5	△ 2
土佐町	0	0	0	0	△ 1	1	△ 2	△ 3	1	2	4	△ 2
大川村	0	0	0	0	0	0	△ 1	△ 1	0	1	1	0
吾川郡	0	0	0	△ 7	△ 9	2	△ 23	△ 11	△ 12	30	20	10
いの町	0	0	0	△ 4	△ 7	3	△ 20	△ 10	△ 10	24	17	7
仁淀川町	0	0	0	△ 3	△ 2	△ 1	△ 3	△ 1	△ 2	6	3	3
高岡郡	0	0	0	△ 18	△ 7	△ 11	△ 55	△ 24	△ 31	73	31	42
中土佐町	0	0	0	△ 2	△ 2	0	△ 5	0	△ 5	7	2	5
佐川町	0	0	0	△ 3	△ 2	△ 1	△ 16	△ 5	△ 11	19	7	12
越知町	0	0	0	△ 4	0	△ 4	△ 3	△ 3	0	7	3	4
橋原町	0	0	0	△ 2	△ 2	0	△ 6	△ 2	△ 4	8	4	4
日高村	0	0	0	△ 1	0	△ 1	△ 8	△ 2	△ 6	9	2	7
津野町	0	0	0	△ 1	0	△ 1	△ 6	△ 3	△ 3	7	3	4
四万十町	0	0	0	△ 5	△ 1	△ 4	△ 11	△ 9	△ 2	16	10	6
幡多郡	0	0	0	△ 8	△ 4	△ 4	△ 16	△ 5	△ 11	24	9	15
大月町	0	0	0	△ 1	△ 1	0	△ 5	△ 2	△ 3	6	3	3
三原村	0	0	0	△ 2	△ 1	△ 1	△ 1	△ 1	0	3	2	1
黒潮町	0	0	0	△ 5	△ 2	△ 3	△ 10	△ 2	△ 8	15	4	11

※推計人口は、平成27年国勢調査結果を基礎数値とし、住民基本台帳ネットワークシステムの人口(速報値)を使用して計算しています。

<平成30年4月1日現在、年齢別(3区分)人口>

訂正数

※平成30年4月分及び5月分の年齢別人口に誤りがありましたので、6月29日にデータを訂正しました。
 なお、県及び市町村の総人口や世帯数、人口動態については変更はありません。

単位：人

	15歳未満			15～64歳			65歳以上			推計世帯数
	総数	男	女	総数	男	女	総数	男	女	
県計	△0.0	△0.0	△0.0	△0.1	△0.0	△0.1	0.1	0.1	0.1	0
市計	△0.0	△0.0	△0.0	△0.0	△0.0	△0.1	0.1	0.1	0.1	0
郡計	△0.0	△0.0	△0.0	△0.1	△0.1	△0.1	0.1	0.1	0.1	0
高知市	△0.0	△0.0	△0.0	△0.0	△0.0	△0.0	0.1	0.1	0.1	0
室戸市	△0.0	△0.0	△0.0	△0.2	△0.2	△0.1	0.2	0.2	0.2	0
安芸市	△0.1	△0.0	△0.1	△0.1	△0.0	△0.1	0.1	0.1	0.2	0
南国市	△0.0	△0.0	△0.0	△0.0	△0.1	△0.0	0.1	0.1	0.0	0
土佐市	△0.0	△0.0	△0.0	△0.0	△0.0	△0.1	0.1	0.0	0.1	0
須崎市	△0.1	△0.0	△0.1	△0.1	△0.1	△0.1	0.2	0.1	0.2	0
宿毛市	△0.0	0.0	△0.0	△0.1	△0.1	△0.1	0.1	0.1	0.2	0
土佐清水市	△0.1	△0.1	△0.0	△0.1	△0.1	△0.0	0.1	0.2	0.1	0
四万十市	△0.0	△0.0	△0.0	△0.1	△0.1	△0.1	0.1	0.1	0.1	0
香南市	△0.0	△0.0	△0.0	△0.1	△0.1	△0.1	0.1	0.1	0.1	0
香美市	△0.0	△0.0	△0.1	△0.1	△0.1	△0.0	0.1	0.1	0.1	0
安芸郡	△0.1	△0.0	△0.1	△0.0	△0.1	△0.0	0.1	0.1	0.1	0
東洋町	△0.1	△0.2	△0.1	0.1	0.3	0.0	0.0	△0.1	0.1	0
奈半利町	△0.0	0.0	△0.1	△0.1	△0.3	0.1	0.1	0.3	0.0	0
田野町	△0.0	0.1	△0.1	0.0	0.0	0.0	0.0	△0.1	0.1	0
安田町	0.0	0.0	0.0	△0.2	△0.2	△0.2	0.2	0.2	0.2	0
北川村	0.0	0.0	0.0	△0.1	△0.2	0.0	0.1	0.2	0.0	0
馬路村	△0.3	0.0	△0.5	0.0	△0.3	0.3	0.3	0.3	0.3	0
芸西村	△0.1	△0.1	△0.1	△0.1	0.0	△0.1	0.1	0.1	0.2	0
長岡郡	0.0	0.0	0.1	△0.1	△0.0	△0.2	0.1	0.0	0.2	0
本山町	0.0	0.0	0.1	△0.1	0.0	△0.2	0.1	0.0	0.2	0
大豊町	0.0	0.0	0.1	△0.1	△0.1	△0.2	0.1	0.1	0.2	0
土佐郡	0.0	△0.1	0.0	△0.1	△0.2	0.0	0.1	0.3	△0.1	0
土佐町	0.0	△0.1	0.0	△0.1	△0.2	0.0	0.1	0.2	△0.1	0
大川村	0.0	0.0	0.0	△0.3	△0.5	0.0	0.3	0.5	0.0	0
吾川郡	△0.0	△0.1	0.0	△0.1	△0.1	△0.1	0.1	0.2	0.1	0
いの町	△0.0	△0.1	0.0	△0.1	△0.1	△0.1	0.1	0.2	0.1	0
仁淀川町	△0.1	△0.1	△0.0	△0.1	△0.0	△0.1	0.1	0.1	0.1	0
高岡郡	△0.0	△0.0	△0.0	△0.1	△0.1	△0.1	0.1	0.1	0.1	0
中土佐町	△0.0	△0.1	0.0	△0.1	0.0	△0.1	0.1	0.1	0.1	0
佐川町	△0.0	△0.0	△0.0	△0.1	△0.1	△0.2	0.1	0.1	0.2	0
越知町	△0.1	0.0	△0.1	△0.1	△0.1	0.0	0.1	0.1	0.1	0
橋原町	△0.1	△0.1	0.0	△0.2	△0.1	△0.2	0.2	0.2	0.2	0
日高村	△0.0	0.0	△0.0	△0.2	△0.1	△0.2	0.2	0.1	0.3	0
津野町	△0.0	0.0	△0.0	△0.1	△0.1	△0.1	0.1	0.1	0.1	0
四万十町	△0.0	△0.0	△0.0	△0.1	△0.1	△0.0	0.1	0.1	0.1	0
幡多郡	△0.0	△0.0	△0.0	△0.1	△0.1	△0.1	0.1	0.1	0.2	0
大月町	△0.0	△0.0	0.0	△0.1	△0.1	△0.1	0.1	0.1	0.1	0
三原村	△0.1	△0.1	△0.1	△0.1	△0.1	0.0	0.2	0.3	0.1	0
黒潮町	△0.0	△0.0	△0.1	△0.1	△0.0	△0.1	0.1	0.1	0.2	0

※世帯数は、平成27年国勢調査結果を基礎数値とし、各市町村の住民基本台帳システムによる数値から計算しています。
 ※年齢(3区分)別割合の合計は、各区分の割合を算出するにあたり、小数第2位を四捨五入していることから、必ずしも100%とはなりません。

<平成30年4月1日現在、年齢別(5歳階級)人口>

訂正数

※平成30年4月分及び5月分の年齢別人口に誤りがありましたので、6月29日にデータを訂正しました。
 なお、県及び市町村の総人口や世帯数、人口動態については変更はありません。

	0 ~ 4 歳			5 ~ 9 歳			10 ~ 14 歳			15 ~ 19 歳		
	総数	男	女	総数	男	女	総数	男	女	総数	男	女
県計	△ 171	△ 74	△ 97	△ 64	△ 40	△ 24	△ 7	△ 1	△ 6	△ 4	△ 5	1
市計	△ 143	△ 57	△ 86	△ 46	△ 33	△ 13	△ 12	△ 1	△ 11	△ 14	△ 16	2
郡計	△ 28	△ 17	△ 11	△ 18	△ 7	△ 11	5	0	5	10	11	△ 1
高知市	△ 88	△ 36	△ 52	△ 29	△ 22	△ 7	△ 1	△ 7	6	△ 15	6	△ 21
室戸市	△ 7	△ 2	△ 5	△ 2	△ 5	3	4	5	△ 1	△ 3	△ 2	△ 1
安芸市	△ 3	1	△ 4	△ 3	△ 1	△ 2	△ 3	△ 1	△ 2	2	0	2
南国市	△ 10	△ 11	1	1	△ 1	2	△ 1	10	△ 11	△ 6	△ 13	7
土佐市	△ 6	△ 2	△ 4	△ 5	0	△ 5	4	△ 2	6	△ 2	△ 5	3
須崎市	△ 9	△ 3	△ 6	6	2	4	△ 11	△ 4	△ 7	△ 3	△ 3	0
宿毛市	△ 2	0	△ 2	2	0	2	△ 1	4	△ 5	3	1	2
土佐清水市	△ 7	△ 5	△ 2	△ 1	1	△ 2	1	△ 1	2	2	0	2
四万十市	1	3	△ 2	△ 4	△ 1	△ 3	△ 3	△ 3	0	5	4	1
香南市	△ 7	△ 1	△ 6	△ 6	△ 6	0	0	1	△ 1	2	△ 3	5
香美市	△ 5	△ 1	△ 4	△ 5	0	△ 5	△ 1	△ 3	2	1	△ 1	2
安芸郡	△ 10	△ 3	△ 7	2	0	2	△ 2	0	△ 2	0	△ 1	1
東洋町	△ 1	0	△ 1	2	1	1	△ 4	△ 3	△ 1	2	2	0
奈半利町	1	0	1	△ 4	△ 1	△ 3	2	1	1	△ 2	△ 1	△ 1
田野町	1	1	0	△ 2	△ 1	△ 1	0	1	△ 1	△ 1	△ 1	0
安田町	△ 5	△ 3	△ 2	4	3	1	1	0	1	0	0	0
北川村	△ 2	△ 1	△ 1	2	1	1	0	0	0	0	0	0
馬路村	△ 3	0	△ 3	3	0	3	△ 2	0	△ 2	2	0	2
芸西村	△ 1	0	△ 1	△ 3	△ 3	0	1	1	0	△ 1	△ 1	0
長岡郡	1	△ 1	2	1	1	0	0	0	0	△ 1	△ 1	0
本山町	0	△ 1	1	2	1	1	△ 1	0	△ 1	△ 1	△ 1	0
大豊町	1	0	1	△ 1	0	△ 1	1	0	1	0	0	0
土佐郡	2	0	2	△ 4	0	△ 4	2	△ 1	3	1	0	1
土佐町	2	0	2	△ 3	0	△ 3	1	△ 1	2	1	0	1
大川村	0	0	0	△ 1	0	△ 1	1	0	1	0	0	0
吾川郡	1	△ 2	3	△ 15	△ 7	△ 8	7	0	7	4	6	△ 2
いの町	1	△ 3	4	△ 14	△ 7	△ 7	9	3	6	0	3	△ 3
仁淀川町	0	1	△ 1	△ 1	0	△ 1	△ 2	△ 3	1	4	3	1
高岡郡	△ 26	△ 14	△ 12	6	4	2	2	3	△ 1	7	6	1
中土佐町	△ 2	△ 2	0	3	3	0	△ 3	△ 3	0	0	1	△ 1
佐川町	△ 6	△ 2	△ 4	2	△ 2	4	1	2	△ 1	△ 1	1	△ 2
越知町	1	2	△ 1	△ 5	△ 2	△ 3	0	0	0	5	1	4
禰原町	△ 3	△ 2	△ 1	3	2	1	△ 2	△ 2	0	1	2	△ 1
日高村	△ 1	1	△ 2	△ 3	△ 3	0	3	2	1	1	1	0
津野町	△ 4	△ 1	△ 3	3	2	1	0	△ 1	1	1	0	1
四万十町	△ 11	△ 10	△ 1	3	4	△ 1	3	5	△ 2	0	0	0
幡多郡	4	3	1	△ 8	△ 5	△ 3	△ 4	△ 2	△ 2	△ 1	1	△ 2
大月町	1	1	0	△ 5	△ 2	△ 3	3	0	3	△ 2	1	△ 3
三原村	0	0	0	0	0	0	△ 2	△ 1	△ 1	1	1	0
黒潮町	3	2	1	△ 3	△ 3	0	△ 5	△ 1	△ 4	0	△ 1	1

※推計人口は、平成27年国勢調査結果を基礎数値とし、住民基本台帳ネットワークシステムの人口(速報値)を使用して計算しています。

訂正数

単位:人

20～24歳			25～29歳			30～34歳			35～39歳			
総数	男	女	総数	男	女	総数	男	女	総数	男	女	
29	24	5	△34	△28	△6	△110	△46	△64	△60	△43	△17	県計
36	29	7	△31	△20	△11	△105	△45	△60	△42	△45	3	市計
△7	△5	△2	△3	△8	5	△5	△1	△4	△18	2	△20	郡計
29	15	14	△29	△15	△14	△52	△21	△31	△26	△23	△3	高知市
4	1	3	△1	0	△1	△5	△1	△4	1	△2	3	室戸市
△4	△3	△1	6	4	2	△6	△3	△3	0	△1	1	安芸市
△7	1	△8	4	4	0	△5	△9	4	5	7	△2	南国市
9	9	0	△4	△1	△3	△13	△7	△6	9	0	9	土佐市
5	1	4	△3	0	△3	0	△2	2	△4	△3	△1	須崎市
△6	△6	0	3	1	2	△8	△2	△6	△3	△2	△1	宿毛市
△2	2	△4	3	0	3	△4	0	△4	△1	△4	3	土佐清水市
5	1	4	△8	△6	△2	△10	△6	△4	2	△2	4	四万十市
△2	5	△7	△2	△6	4	2	6	△4	△14	△9	△5	香南市
5	3	2	0	△1	1	△4	0	△4	△11	△6	△5	香美市
1	0	1	△1	△3	2	7	4	3	△7	1	△8	安芸郡
1	0	1	△1	0	△1	1	0	1	△4	1	△5	東洋町
1	0	1	0	0	0	3	1	2	△1	△1	0	奈半利町
2	0	2	0	0	0	0	0	0	△2	△1	△1	田野町
△2	△1	△1	0	△1	1	0	0	0	2	2	0	安田町
0	0	0	△3	△2	△1	3	2	1	△1	0	△1	北川村
0	0	0	△1	△1	0	0	0	0	0	0	0	馬路村
△1	1	△2	4	1	3	0	1	△1	△1	0	△1	芸西村
△2	△1	△1	△4	△4	0	3	3	0	1	1	0	長岡郡
△2	△1	△1	0	0	0	3	1	2	0	1	△1	本山町
0	0	0	△4	△4	0	0	2	△2	1	0	1	大豊町
△1	△1	0	△1	1	△2	2	1	1	△3	△2	△1	土佐郡
△1	△1	0	0	2	△2	1	0	1	△2	△2	0	土佐町
0	0	0	△1	△1	0	1	1	0	△1	0	△1	大川村
△7	△4	△3	△2	1	△3	12	8	4	△16	△7	△9	吾川郡
△4	△1	△3	0	△1	1	8	7	1	△12	△5	△7	いの町
△3	△3	0	△2	2	△4	4	1	3	△4	△2	△2	仁淀川町
△4	△1	△3	8	0	8	△31	△20	△11	10	11	△1	高岡郡
1	1	0	△1	△1	0	△5	△1	△4	2	△1	3	中土佐町
0	△1	1	4	2	2	△7	△5	△2	△3	1	△4	佐川町
△2	△1	△1	△2	0	△2	0	△3	3	4	5	△1	越知町
△1	0	△1	1	0	1	△5	△4	△1	3	2	1	禰原町
△3	△1	△2	2	1	1	△3	△3	0	3	2	1	日高村
△1	△1	0	1	1	0	△1	0	△1	0	△1	1	津野町
2	2	0	3	△3	6	△10	△4	△6	1	3	△2	四万十町
6	2	4	△3	△3	0	2	3	△1	△3	△2	△1	幡多郡
2	△1	3	0	1	△1	1	1	0	△3	△2	△1	大月町
△2	△1	△1	1	△1	2	1	2	△1	△3	△2	△1	三原村
6	4	2	△4	△3	△1	0	0	0	3	2	1	黒潮町

<平成30年4月1日現在、年齢別(5歳階級)人口>

訂正数

※平成30年4月分及び5月分の年齢別人口に誤りがありましたので、6月29日にデータを訂正しました。
 なお、県及び市町村の総人口や世帯数、人口動態については変更はありません。

	40～44歳			45～49歳			50～54歳			55～59歳		
	総数	男	女	総数	男	女	総数	男	女	総数	男	女
県計	△149	△68	△81	111	64	47	△74	△37	△37	△37	△6	△31
市計	△149	△60	△89	133	80	53	△66	△38	△28	△17	3	△20
郡計	0	△8	8	△22	△16	△6	△8	1	△9	△20	△9	△11
高知市	△95	△35	△60	90	49	41	△41	△35	△6	25	28	△3
室戸市	△1	1	△2	△1	1	△2	△7	△6	△1	4	1	3
安芸市	△4	△2	△2	3	2	1	△14	△10	△4	13	9	4
南国市	△17	△11	△6	4	0	4	2	11	△9	△3	△10	7
土佐市	△16	△4	△12	3	△5	8	△4	3	△7	3	7	△4
須崎市	△1	1	△2	1	2	△1	4	△1	5	△6	△1	△5
宿毛市	△2	△6	4	3	7	△4	10	6	4	△18	△12	△6
土佐清水市	1	0	1	△11	△3	△8	12	5	7	△19	△9	△10
四万十市	△11	△3	△8	16	7	9	△11	3	△14	△7	△9	2
香南市	△2	0	△2	12	10	2	△5	△7	2	△8	△4	△4
香美市	△1	△1	0	13	10	3	△12	△7	△5	△1	3	△4
安芸郡	△3	△6	3	5	4	1	△7	△5	△2	1	3	△2
東洋町	4	△1	5	0	1	△1	0	△1	1	△2	△1	△1
奈半利町	△3	△2	△1	2	2	0	△2	△1	△1	1	0	1
田野町	1	0	1	1	2	△1	△1	△1	0	0	0	0
安田町	△3	△1	△2	△1	△2	1	2	1	1	0	1	△1
北川村	1	0	1	0	0	0	△3	△2	△1	0	1	△1
馬路村	1	1	0	△1	0	△1	△2	△2	0	2	1	1
芸西村	△4	△3	△1	4	1	3	△1	1	△2	0	1	△1
長岡郡	△3	△2	△1	0	1	△1	0	△1	1	0	0	0
本山町	△4	△4	0	3	4	△1	△2	△3	1	4	3	1
大豊町	1	2	△1	△3	△3	0	2	2	0	△4	△3	△1
土佐郡	△2	△3	1	3	4	△1	0	△1	1	△2	0	△2
土佐町	△3	△3	0	3	4	△1	1	0	1	△3	△1	△2
大川村	1	0	1	0	0	0	△1	△1	0	1	1	0
吾川郡	3	△4	7	△1	0	△1	△11	△7	△4	2	2	0
いの町	2	△3	5	△3	△2	△1	△11	△7	△4	5	3	2
仁淀川町	1	△1	2	2	2	0	0	0	0	△3	△1	△2
高岡郡	8	4	4	△23	△14	△9	3	7	△4	△16	△11	△5
中土佐町	△1	1	△2	△1	△1	0	3	1	2	△4	0	△4
佐川町	8	3	5	△6	△3	△3	△1	0	△1	△7	△5	△2
越知町	△2	0	△2	1	△2	3	△1	△1	0	△2	△1	△1
橋原町	0	△1	1	△1	1	△2	2	2	0	△3	△2	△1
日高村	0	1	△1	1	△1	2	△4	△2	△2	△3	△1	△2
津野町	△1	△1	0	△1	1	△2	△2	1	△3	△3	△4	1
四万十町	4	1	3	△16	△9	△7	6	6	0	6	2	4
幡多郡	△3	3	△6	△6	△11	5	7	8	△1	△5	△3	△2
大月町	1	2	△1	△4	△5	1	5	5	0	△6	△6	0
三原村	3	1	2	0	0	0	0	1	△1	0	△1	1
黒潮町	△7	0	△7	△2	△6	4	2	2	0	1	4	△3

※推計人口は、平成27年国勢調査結果を基礎数値とし、住民基本台帳ネットワークシステムの人口(速報値)を使用して計算しています。

訂正数

単位:人

60～64歳			65～69歳			70～74歳			75～79歳			
総数	男	女	総数	男	女	総数	男	女	総数	男	女	
△ 58	△ 19	△ 39	△ 347	△ 191	△ 156	414	252	162	44	74	△ 30	県計
△ 17	△ 1	△ 16	△ 294	△ 167	△ 127	342	218	124	61	60	1	市計
△ 41	△ 18	△ 23	△ 53	△ 24	△ 29	72	34	38	△ 17	14	△ 31	郡計
24	13	11	△ 196	△ 113	△ 83	177	120	57	79	54	25	高知市
△ 11	△ 4	△ 7	△ 10	△ 5	△ 5	16	11	5	△ 4	△ 7	3	室戸市
△ 11	1	△ 12	1	△ 5	6	6	4	2	△ 7	△ 2	△ 5	安芸市
0	△ 2	2	△ 18	△ 16	△ 2	29	32	△ 3	8	4	4	南国市
2	2	0	△ 18	△ 10	△ 8	14	3	11	△ 4	3	△ 7	土佐市
△ 12	△ 2	△ 10	△ 8	△ 3	△ 5	16	9	7	11	3	8	須崎市
△ 3	4	△ 7	△ 6	△ 4	△ 2	12	1	11	4	8	△ 4	宿毛市
8	0	8	△ 13	3	△ 16	9	△ 2	11	3	4	△ 1	土佐清水市
△ 2	2	△ 4	△ 2	△ 3	1	25	12	13	△ 20	△ 9	△ 11	四万十市
△ 4	△ 2	△ 2	△ 6	△ 5	△ 1	13	11	2	1	2	△ 1	香南市
△ 8	△ 13	5	△ 18	△ 6	△ 12	25	17	8	△ 10	0	△ 10	香美市
△ 4	△ 3	△ 1	△ 26	△ 11	△ 15	27	13	14	△ 1	3	△ 4	安芸郡
2	2	0	△ 7	△ 2	△ 5	7	1	6	0	1	△ 1	東洋町
△ 2	△ 2	0	△ 5	1	△ 6	6	2	4	0	0	0	奈半利町
0	1	△ 1	△ 2	△ 2	0	△ 1	△ 2	1	3	4	△ 1	田野町
△ 3	△ 2	△ 1	△ 2	△ 2	0	3	4	△ 1	△ 3	△ 2	△ 1	安田町
2	0	2	△ 3	△ 2	△ 1	2	2	0	0	0	0	北川村
△ 1	0	△ 1	1	1	0	1	0	1	△ 1	0	△ 1	馬路村
△ 2	△ 2	0	△ 8	△ 5	△ 3	9	6	3	0	0	0	芸西村
△ 3	3	△ 6	△ 6	△ 8	2	1	1	0	0	2	△ 2	長岡郡
△ 5	0	△ 5	0	△ 2	2	△ 5	△ 3	△ 2	6	3	3	本山町
2	3	△ 1	△ 6	△ 6	0	6	4	2	△ 6	△ 1	△ 5	大豊町
0	△ 3	3	△ 2	0	△ 2	2	4	△ 2	0	0	0	土佐郡
1	△ 2	3	△ 1	1	△ 2	1	2	△ 1	1	0	1	土佐町
△ 1	△ 1	0	△ 1	△ 1	0	1	2	△ 1	△ 1	0	△ 1	大川村
△ 7	△ 6	△ 1	△ 4	3	△ 7	5	△ 2	7	△ 2	9	△ 11	吾川郡
△ 5	△ 4	△ 1	△ 3	3	△ 6	4	△ 2	6	3	8	△ 5	いの町
△ 2	△ 2	0	△ 1	0	△ 1	1	0	1	△ 5	1	△ 6	仁淀川町
△ 17	△ 6	△ 11	△ 13	△ 4	△ 9	24	14	10	△ 9	0	△ 9	高岡郡
1	0	1	△ 6	△ 4	△ 2	10	5	5	△ 8	0	△ 8	中土佐町
△ 3	2	△ 5	△ 1	△ 1	0	9	4	5	1	1	0	佐川町
△ 4	△ 1	△ 3	0	0	0	△ 1	0	△ 1	3	3	0	越知町
△ 3	△ 2	△ 1	0	2	△ 2	4	1	3	0	0	0	禰原町
△ 2	1	△ 3	1	△ 2	3	1	3	△ 2	△ 2	△ 3	1	日高村
1	1	0	△ 1	0	△ 1	1	△ 1	2	△ 2	4	△ 6	津野町
△ 7	△ 7	0	△ 6	1	△ 7	0	2	△ 2	△ 1	△ 5	4	四万十町
△ 10	△ 3	△ 7	△ 2	△ 4	2	13	4	9	△ 5	0	△ 5	幡多郡
1	2	△ 1	△ 1	△ 1	0	6	3	3	△ 5	△ 3	△ 2	大月町
△ 2	△ 1	△ 1	△ 1	0	△ 1	2	1	1	△ 1	0	△ 1	三原村
△ 9	△ 4	△ 5	0	△ 3	3	5	0	5	1	3	△ 2	黒潮町

<平成30年4月1日現在、年齢別(5歳階級)人口>

訂正数

※平成30年4月分及び5月分の年齢別人口に誤りがありましたので、6月29日にデータを訂正しました。
 なお、県及び市町村の総人口や世帯数、人口動態については変更はありません。

単位：人

	80～84歳			85歳以上		
	総数	男	女	総数	男	女
県計	61	34	27	456	110	346
市計	63	38	25	301	55	246
郡計	△2	△4	2	155	55	100
高知市	26	14	12	122	8	114
室戸市	5	7	△2	18	7	11
安芸市	1	1	0	23	6	17
南国市	△4	△3	△1	18	7	11
土佐市	10	5	5	18	4	14
須崎市	△13	△3	△10	27	7	20
宿毛市	2	△2	4	10	2	8
土佐清水市	3	3	0	16	6	10
四万十市	4	5	△1	20	5	15
香南市	17	6	11	9	2	7
香美市	12	5	7	20	1	19
安芸郡	△14	△8	△6	32	12	20
東洋町	△5	△3	△2	5	2	3
奈半利町	△3	△3	0	6	4	2
田野町	△3	△1	△2	4	0	4
安田町	0	2	△2	7	1	6
北川村	△2	0	△2	4	1	3
馬路村	0	△1	1	1	1	0
芸西村	△1	△2	1	5	3	2
長岡郡	0	2	△2	12	4	8
本山町	1	1	0	1	1	0
大豊町	△1	1	△2	11	3	8
土佐郡	△3	0	△3	6	1	5
土佐町	△3	0	△3	4	1	3
大川村	0	0	0	2	0	2
吾川郡	0	△5	5	31	15	16
いの町	△4	△4	0	24	12	12
仁淀川町	4	△1	5	7	3	4
高岡郡	11	△1	12	60	22	38
中土佐町	7	△2	9	4	3	1
佐川町	△5	△2	△3	15	5	10
越知町	0	0	0	5	0	5
橋原町	△2	△2	0	6	3	3
日高村	4	4	0	5	0	5
津野町	0	△4	4	9	4	5
四万十町	7	5	2	16	7	9
幡多郡	4	8	△4	14	1	13
大月町	2	4	△2	4	0	4
三原村	△1	0	△1	4	1	3
黒潮町	3	4	△1	6	0	6

※推計人口は、平成27年国勢調査結果を基礎数値とし、住民基本台帳ネットワークシステムの人口(速報値)を使用して計算しています。

<3月中の人口動態>

訂正数

※平成30年4月分及び5月分の年齢別人口に誤りがありましたので、6月29日にデータを訂正しました。
 なお、県及び市町村の総人口や世帯数、人口動態については変更はありません。

単位：人

	自然動態			社会動態						増減総数	
	出生者数	死亡者数	自然増減数	転入者数	その他	計	転出者数	その他	計		社会増減数
県計	0	0	0	0	0	0	0	0	0	0	0
市計	0	0	0	0	0	0	0	0	0	0	0
郡計	0	0	0	0	0	0	0	0	0	0	0
高知市	0	0	0	0	0	0	0	0	0	0	0
室戸市	0	0	0	0	0	0	0	0	0	0	0
安芸市	0	0	0	0	0	0	0	0	0	0	0
南国市	0	0	0	0	0	0	0	0	0	0	0
土佐市	0	0	0	0	0	0	0	0	0	0	0
須崎市	0	0	0	0	0	0	0	0	0	0	0
宿毛市	0	0	0	0	0	0	0	0	0	0	0
土佐清水市	0	0	0	0	0	0	0	0	0	0	0
四万十市	0	0	0	0	0	0	0	0	0	0	0
香南市	0	0	0	0	0	0	0	0	0	0	0
香美市	0	0	0	0	0	0	0	0	0	0	0
安芸郡	0	0	0	0	0	0	0	0	0	0	0
東洋町	0	0	0	0	0	0	0	0	0	0	0
奈半利町	0	0	0	0	0	0	0	0	0	0	0
田野町	0	0	0	0	0	0	0	0	0	0	0
安田町	0	0	0	0	0	0	0	0	0	0	0
北川村	0	0	0	0	0	0	0	0	0	0	0
馬路村	0	0	0	0	0	0	0	0	0	0	0
芸西村	0	0	0	0	0	0	0	0	0	0	0
長岡郡	0	0	0	0	0	0	0	0	0	0	0
本山町	0	0	0	0	0	0	0	0	0	0	0
大豊町	0	0	0	0	0	0	0	0	0	0	0
土佐郡	0	0	0	0	0	0	0	0	0	0	0
土佐町	0	0	0	0	0	0	0	0	0	0	0
大川村	0	0	0	0	0	0	0	0	0	0	0
吾川郡	0	0	0	0	0	0	0	0	0	0	0
いの町	0	0	0	0	0	0	0	0	0	0	0
仁淀川町	0	0	0	0	0	0	0	0	0	0	0
高岡郡	0	0	0	0	0	0	0	0	0	0	0
中土佐町	0	0	0	0	0	0	0	0	0	0	0
佐川町	0	0	0	0	0	0	0	0	0	0	0
越知町	0	0	0	0	0	0	0	0	0	0	0
禰原町	0	0	0	0	0	0	0	0	0	0	0
日高村	0	0	0	0	0	0	0	0	0	0	0
津野町	0	0	0	0	0	0	0	0	0	0	0
四万十町	0	0	0	0	0	0	0	0	0	0	0
幡多郡	0	0	0	0	0	0	0	0	0	0	0
大月町	0	0	0	0	0	0	0	0	0	0	0
三原村	0	0	0	0	0	0	0	0	0	0	0
黒潮町	0	0	0	0	0	0	0	0	0	0	0

高知県金融経済概況

【概 論】

高知県の景気は、回復している。

前回の概況公表時（6月上旬）以降の県内景気をみると、個人消費は労働需給が引き締まり傾向にあり、雇用者所得も緩やかな増加基調にあるもとの、底堅さを増しつつある。観光は高水準横ばい圏内で推移している。住宅投資は減少しているものの、公共投資は高水準で推移している。こうした需要動向等を背景に、生産は、一部に弱めの動きがみられるものの、基調としては緩やかに増加している。

この間、企業の業況感は、足もと慎重化の動きがみられるものの、比較的良好な水準を維持しており、高水準の企業収益が続くもとの、設備投資も緩やかに増加している。

先行きについては、企業・家計の両部門において、所得から支出への前向きな循環が続くもとの、回復が続くと考えられる。もっとも、①コスト上昇と価格転嫁の動向、②人手不足の影響、③国際金融資本市場の動向等の影響について、注視していく必要がある。

【各 論】

1. 需要項目別の動向

公共投資は、高水準で推移している。

発注の動きを示す公共工事請負金額をみると、6月は国や県発注工事の増加により前年を上回って（18/6月前年比：+21.2%）おり、年度初来累計額（6月までの累計）は概ね前年並みとなった（年度初来累計前年比：+0.1%）。また、公共工事の出来高は、2016年度以降の公共工事予算の執行が進むもとの、引き続き高水準で推移しているとみられる。

設備投資は、緩やかに増加している。

2017年度の設備投資額（18/6月短観ベース）は、能力増強投資や省力化投資、BCP関連投資などから前年度を上回った（全産業：+26.2%）。

また、2018年度は、現時点では、能力増強投資やBCP関連投資などを中心に概ね前年度並みの計画となっている（全産業：+0.9%）。

この間、企業からみた生産設備や営業用設備（18/6月短観ベース）は、不足感が強い状態が続いている（生産・営業用設備判断D.I. <「過剰」－「不足」>、18/3月：▲5→18/6月：▲6）。

個人消費は、濃淡を伴いながらも、全体としては底堅さを増しつつある。

大型小売店¹の販売動向をみると、業態や商品別に濃淡を伴いながらも、全体としては底堅さを増しつつある。コンビニエンスストア売上高は、新規出店効果から、前年を上回って推移している。家電量販店販売額は、緩やかな増加傾向にある。乗用車新車登録台数は、基調としては前年を下回っている（18/5月前年比：▲3.8%）。また、旅行取扱高は、国内旅行が緩やかに増加しているほか、海外旅行も持ち直している。

観光は、高水準横ばい圏内で推移している。

県内の主要旅館・ホテルの宿泊客数（18/5月前年比：▲0.5%）、主要観光施設への入込客数（同：▲5.8%＜速報値＞）ともに、前年を下回っている。この間、外国人観光客については、クルーズ船寄港の効果などから増加している。

住宅投資は、減少している。

新設住宅着工戸数をみると、5月単月では貸家を中心に前年を上回った（18/5月前年比：+44.3%）ものの、基調としては減少している。

2. 生産

製造業の生産は、一部に弱めの動きがみられるものの、基調としては緩やかに増加している。

一般機械は、災害対策関連や設備投資関連向けを中心に増加している。食料品は、高めの水準ながらも、横ばい圏内で推移している。製紙は、海外向けを中心に緩やかに増加している。窯業・土石は、一部県外向けで増加が続いているものの、全体としては減少に転じている。鉄鋼は、緩やかに増加している。

3. 雇用・所得

労働需給は、引き締まり傾向にある。

有効求人倍率は、上昇基調にある（18/5月：1.31倍）。常用労働者数は、前年を上回った（18/4月前年比：+1.1%）。この間、企業からみた雇用人員（18/6月短観ベース）は、不足感が根強い状態が続いている（雇用人員判断D.I.＜「過剰」－「不足」＞、18/3月：▲30→18/6月：▲27）。

雇用者所得は、緩やかな増加基調にある。

1人当りの現金給与総額は、サンプル替えの影響を除けば緩やかな上昇基調にある（18/4月前年比：▲9.6%）。こうしたもとで、常用労働者数と1人当りの現金給与総額の積として表される雇用者所得は、緩やかな増加基調にある。

¹ 県内の百貨店、ショッピングセンター、スーパー等。

4. 物価

消費者物価の前年比は、0%台前半となっている。

消費者物価（高知市、生鮮食品を除く総合）の前年比は、ガソリンや食料品（除く生鮮食品）などが前年を上回ったことから、0%台前半となった（18/5月前年比：+0.3%）。

5. 企業倒産

企業倒産は、低めの水準で推移している（18/6月：倒産件数3件<前年2件>、負債総額160百万円<同444百万円>）。

6. 金融

実質預金（銀行、信金、信組）は、個人預金や法人預金の増加から、前年比プラス基調をたどっている（18/5月末残前年比：+0.6%）。

貸出（同）は、地公体向けや企業向けが減少しているものの、個人向けが増加していることから、前年を上回っている（同：+0.9%）。

貸出約定平均金利（銀行）は、低下基調をたどっている（18/5月：1.454%）。

以 上

【本文中の使用計数などの出所】

- ・乗用車新車登録台数：四国運輸局「自動車保有台数と販売状況速報」、主要観光施設への入込客数：高知県「月別観光施設利用実績」、新設住宅着工戸数：国土交通省「建築着工統計調査報告」、公共工事請負金額：西日本建設業保証株式会社「高知県内の公共工事動向」、有効求人倍率：厚生労働省「一般職業紹介状況」、常用労働者数・現金給与総額・雇用者所得：高知県「毎月勤労統計調査地方調査」、消費者物価（高知市、生鮮食品を除く総合）：総務省「消費者物価指数」、企業倒産：東京商工リサーチ「倒産月報」。
- ・その他の項目は、日本銀行高知支店が個別に収集したもの。
- ・なお、利用統計は公表月によって異なる。

【今月のトピック】

高知県内企業の 2018 年度の賃上げ動向

1. 県内企業の賃上げに関する調査結果①

- 「全国企業短期経済観測調査(高知県分)」をみると、足もとの企業の人手不足感はバブル期並みに強い(図表1)。
- 当店が、県内企業に対して実施した 2018 年度の賃上げに関するアンケート調査では、調査先 67 社のうち、62 社が 2018 年度に、定期昇給、ベースアップ(賃金改定)、賞与増額などを通じた賃上げを実施することのほか、多くの企業で継続的に賃上げが行われていることも確認された(図表2)。
- さらにこうした賃上げの動きは、製造業、非製造業を問わず、幅広い業種・業界で確認されている(図表3)。

(図表1) 日銀短観(高知県分)・雇用人員判断 D.I.

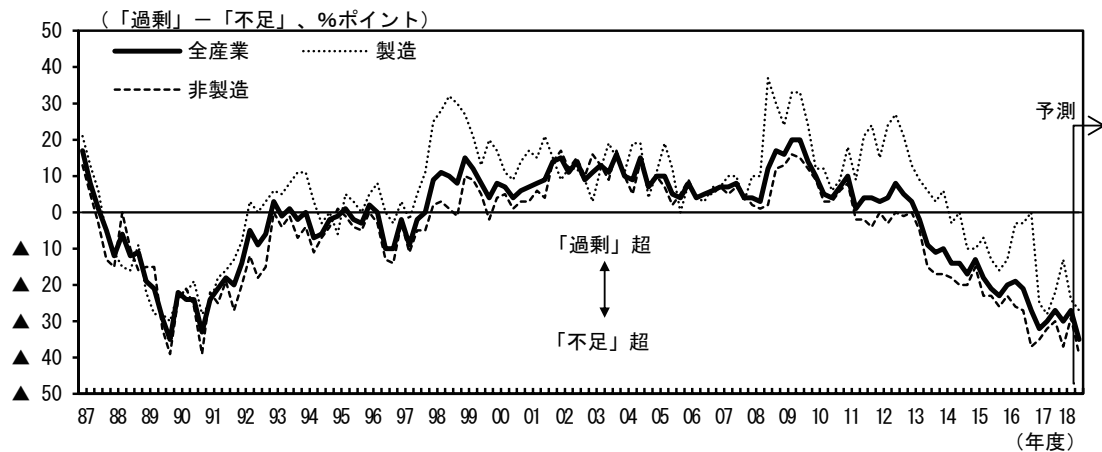

(出所) 日本銀行高知支店「全国企業短期経済観測調査(高知県分)」

(図表2) 賃上げの実施状況

(先数)

	調査先数	賃上げ実施先 (2018 年度)	
		うち 2 年連続賃上げ実施	
全体	67	62	60
製造業	30	30	30
非製造業	37	32	30

(出所) 日本銀行高知支店

(図表3) 複数先が賃上げを実施している業種

	業 種
製造業	食料品、一般機械、化学、電気機械、鉄鋼、窯業・土石等
非製造業	小売、卸売、対個人サービス、対事業所サービス、建設、運輸、宿泊サービス

(出所) 日本銀行高知支店

2. 県内企業の賃上げに関する調査結果②

- 賃上げの方法としては、ベースアップ(賃金改定)が最も多く、賃上げ全体の4割を占めている(図表4)。
- また、賃上げの理由としては、「雇用確保」が最も多く、「業績好調」を大きく上回っている(図表5)。
- 「雇用確保」の具体的な動機として、企業からは、採用市場での競合激化や、他社への従業員流出懸念などが聞かれている(図表6)。

(図表4)賃上げの方法

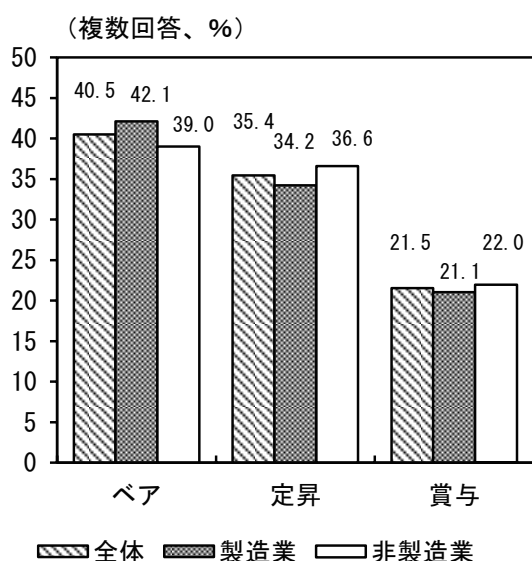

(出所)日本銀行高知支店

(図表5)賃上げの理由

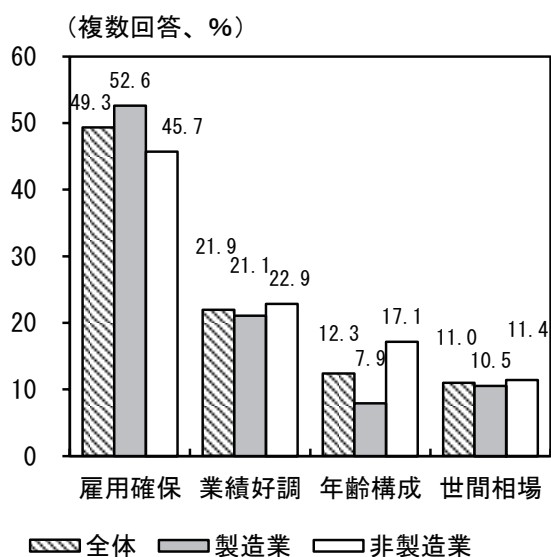

(出所)日本銀行高知支店

(図表6)労働市場や賃上げ動向に関する企業からの声

食料品A	ここ数年で一段と人員の確保が難しくなったため、昨年度からアルバイト時給を+200円上げた。正社員については、賞与で業績分を還元しており、昨年度対比で賞与を増額させた。
一般機械A	他企業の賃上げを受け、人員確保のために昨年度に続きベア(年収ベースで+2%)を実施した。
小売A	人手不足感が強く、雇用維持・確保のために昨年度よりもベアを拡大させた。業績が好調うちに賃金を上げておく必要があると判断した。
小売B	特定の資格を持つ人材が不足しており、県内外の同業他社と人材の奪い合いになっているため、ベアを実施した。
卸売A	従業員の他社への流出を防ぐため、ベアを実施した。県内での就職説明会に参加する県外企業の数が増えており、人材獲得に際しての競合が激化している。特に高卒採用は県内就職を希望する学生の減少もあって厳しい。
運輸A	これまで子会社からの派遣であった従業員について、雇用維持・確保を企図して当社の従業員として採用した。

以上

金融統計・経済指標(2018年5月)

1. 銀行券 (単位:百万円)

	当月中	前年同月中
発行	29,147	29,001
還収	16,410	15,659
	発行超 12,736	発行超 13,341

2. 金融機関預貸金 (単位:百万円)

	月末残高		月中増減	
		前年比(%)		前年同月増減
預金	3,613,289	0.5	-27,174	-9,328
実質預金	3,613,090	0.6	-26,028	-9,121
貸出金	1,659,058	0.9	11,159	-7,195

	実質預金 (末残前年比、%)	貸出金 (末残前年比、%)	貸出約定平均金利 (総合、%)
2016年	2.4	0.2	1.534
2017年	1.4	0.9	1.484
2017/4~6月	2.9	1.4	1.500
7~9月	3.2	0.9	1.507
10~12月	1.4	0.9	1.484
2018/1~3月	2.3	-0.1	1.475
2018/1月	1.1	0.8	1.483
2月	1.0	0.7	1.474
3月	2.3	-0.1	1.475
4月	1.0	-0.2	1.472
5月	0.6	0.9	1.454

3. 県内宿泊客数

	前年比(%)			
	西部	中部	東部	県全体
2016年	1.6	2.5	0.4	2.1
2017年	-0.3	5.1	-2.2	3.6
2017/4~6月	5.2	8.8	3.3	7.8
7~9月	-9.6	1.7	-7.2	-0.9
10~12月	-3.9	2.0	-5.9	0.4
2018/1~3月	-9.5	-1.4	9.9	-1.1
2018/1月	-11.2	-0.5	10.0	-0.7
2月	1.1	-1.6	18.9	0.8
3月	-15.4	-1.9	3.6	-2.8
4月	3.4	-1.3	10.1	0.2
5月	-5.0	0.5	-2.0	-0.5

(注)

【金融機関預貸金】

- ・ 国内銀行（ゆうちょ銀行を除く）、信用金庫および信用組合の高知県内店舗ベース。
特別国際金融取引勘定（オフショア勘定）を除く。実質預金は、預金から切手手形を控除したもの。貸出金については、中央政府向け貸出を除く。

【貸出約定平均金利】

- ・ 高知県内に店舗を置く国内銀行（ゆうちょ銀行を除く）の貸出平均金利（ストックベース）を貸出金残高で加重平均したもの。高知県内融資分、当座貸越を含むベース。

【県内宿泊客数※】

- ・ 16/5月、16/6月、16/7月、16/8月、17/1月、17/11月、17/12月に集計対象先の見直しを行っているため、計数は連続していない。直近見直し後は高知県内37先ベース。

※ 県内宿泊客数の前年同月比は、既存店ベースの値（既存店ベースとは、集計対象先の変更等があった場合、前年同月比を当年および前年とも集計の対象となった先のみで算出したもの）。また、前年比、前年同期比の算出は、月次の既存店の集計額の積み上げによって計算している。

【その他】

- ・ pは速報値、rは改定値。
- ・ 出所はいずれも日本銀行高知支店。



第177回 短観（2018年6月・高知県分）

▽ 調査対象企業および回答状況

(社数)

	調査先数	回答先数 (回答率)	大企業	中堅企業	中小企業	回答期間
全産業	114	114 (100.0%)	5	22	87	5月29日～6月29日
製造業	33	33 (100.0%)	4	8	21	
非製造業	81	81 (100.0%)	1	14	66	

(注1) 「大企業」は資本金10億円以上、「中堅企業」は同1億円以上10億円未満、「中小企業」は同1億円未満。

(業況判断 D.I.)

- ・ 業況判断 D.I. は、製造業が原材料価格上昇の影響などから悪化したほか、非製造業でも、建設（県内公共工事受注の一服）や小売（天候要因など）を中心に悪化したことから、全体でも悪化した（全産業：前回18→今回12）。
- ・ 先行き（9月までの見通し） については、非製造業を中心に現状対比悪化を見込んでいる（同：今回12→先行き8）。

(2017年度の事業計画)

- ・ 売上高、経常利益 は、前年度比増収増益となった。製造業が海外需要や国内インフラ工事関連受注の増加などから増収増益となった一方、非製造業では売上高が小幅の増収となったもとの、経常利益が人件費などのコスト増加から減益となった。
- ・ 設備投資額 は、前年度比増加となった。製造業が販売好調な一部先における計上項目間での付け替えなどから前年度を下回った（もっとも、その要因を除く実勢では、能力増強投資やBCP関連投資などを中心に前年度比増加）一方で、非製造業ではBCP対策や省力化投資を中心に、前年度を大幅に上回った。

(2018年度の事業計画)

- ・ 売上高、経常利益 は、前年度比増収減益の計画。製造業は売上高が海外需要や国内インフラ工事関連受注の増加などにより増収となる一方で、経常利益は原材料価格上昇の影響などにより減益となる計画。また、非製造業でも売上高が新規出店効果などにより増収となる一方で、経常利益は人件費などのコスト負担に加え、設備投資に伴う償却負担の増加などから減益となる計画。
- ・ 設備投資額 は、概ね前年度並みの計画。製造業で大型の能力増強投資やBCP関連投資などから大幅増加となる一方で、非製造業では、BCP関連投資や省力化投資はみられているものの、前年度の大幅増加の反動もあって減少となる計画。
- ・ この間、前回調査比では、売上高、経常利益、設備投資額ともに上方修正となった。

(お知らせ) 2018年3月短観より、調査対象企業の見直しを実施した新しいベースで公表しています。詳しくは、『『全国企業短期経済観測調査(高知県分)』の見直しについて』(2018年4月2日)をご覧ください。

1. 業況判断 D.I.

(「良い」-「悪い」社数の構成比・%ポイント)

	旧ベース			新ベース							
	2017/6月	9月	12月	12月	2018/3月	(前回の 6月予測)	6月 最近	変化幅	9月 先行き	変化幅	
全産業	5	6	10	11	18	(12)	12	▲ 6	8	▲ 4	
社数 構成 比 (%)	①良い	20	18	22	22	28	(21)	23	▲ 5	20	▲ 3
	②さほど良くない	65	70	66	67	62	(70)	66	4	68	2
	③悪い	15	12	12	11	10	(9)	11	1	12	1
製造業	9	15	22	21	25	(25)	15	▲ 10	18	3	
食料品	12	0	0	0	0	(0)	▲ 13	▲ 13	▲ 13	0	
はん用・生産用・業務用機械	33	50	67	67	34	(67)	50	16	33	▲ 17	
非製造業	4	3	6	6	16	(7)	11	▲ 5	5	▲ 6	
建設	7	0	31	31	31	(23)	16	▲ 15	8	▲ 8	
卸売	▲ 7	▲ 7	▲ 7	▲ 7	14	(14)	14	0	7	▲ 7	
小売	▲ 4	9	5	5	17	(4)	9	▲ 8	9	0	
宿泊・飲食サービス	38	0	12	12	25	(0)	25	0	12	▲ 13	
全国 (全規模合計)	全産業	12	15	16	16	17	(12)	16	▲ 1	13	▲ 3
	製造業	11	15	19	19	18	(15)	17	▲ 1	15	▲ 2
	非製造業	13	14	14	15	15	(11)	15	0	11	▲ 4

▽ 業況判断 D.I.の推移(全産業)

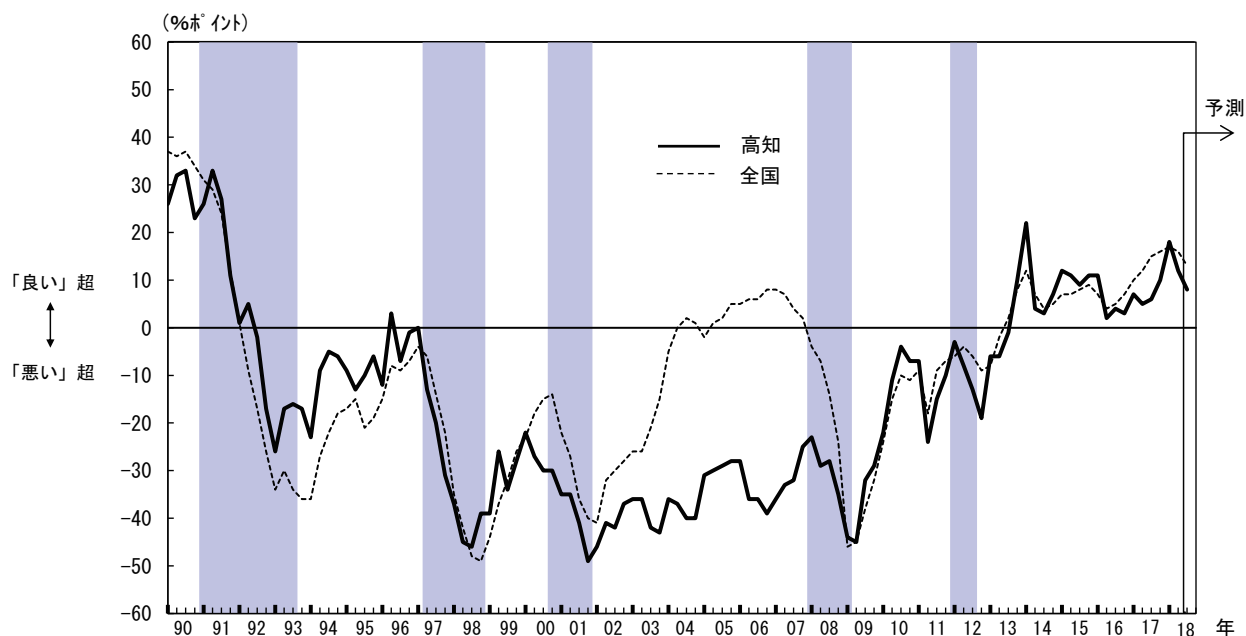

(注2) シャドーは景気後退期(内閣府調べ、以下同じ)。

▽ 業況判断 D.I.の推移(製造業)

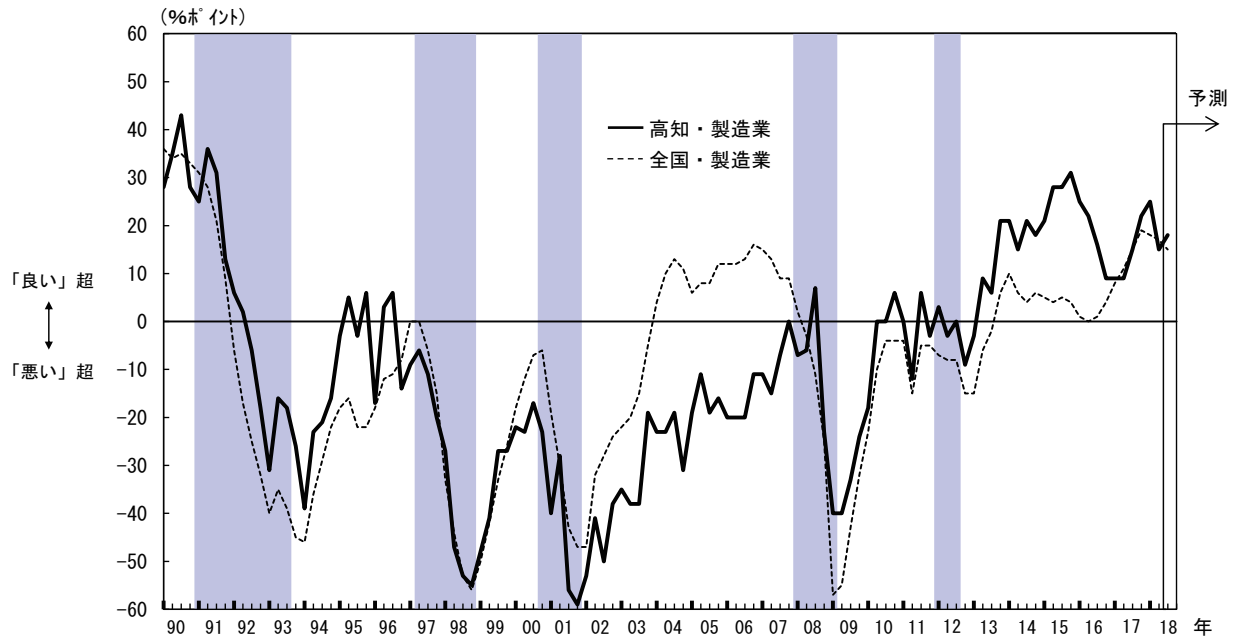

▽ 業況判断 D.I.の推移(非製造業)

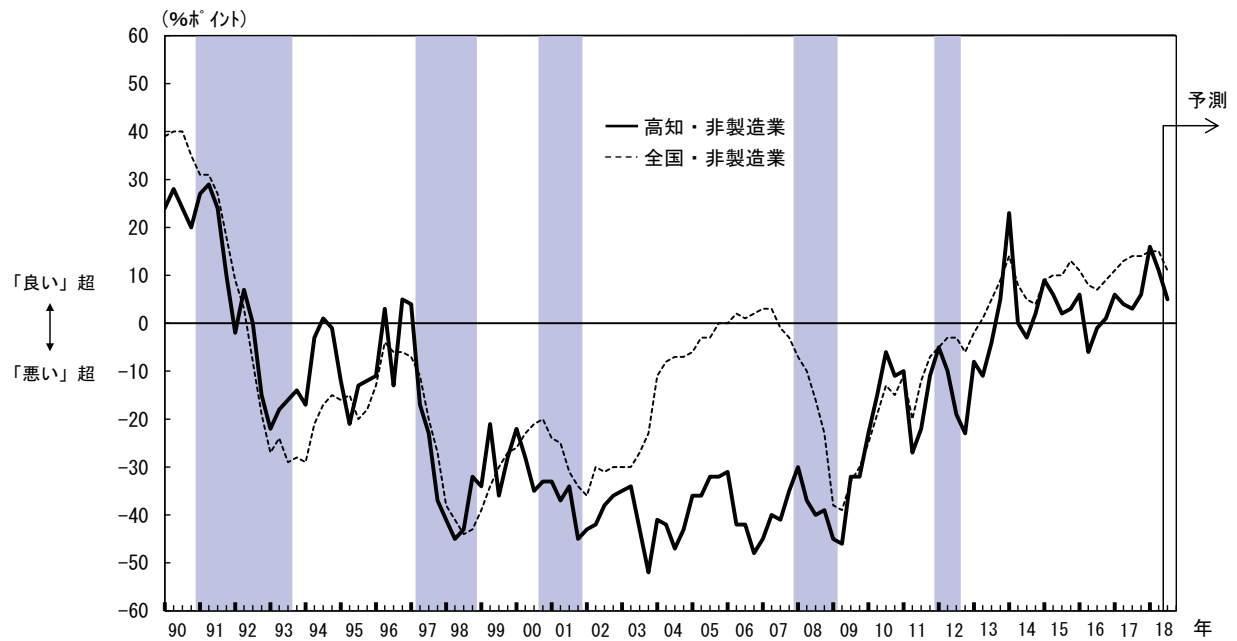

2. 事業計画

(1) 売上高

(前年度比・%)

	2016年度	2017年度		2017/上期		2017/下期	
	実績	実績	(修正率)	実績	(修正率)	実績	(修正率)
全産業	+ 1.5	+ 1.5	(+ 0.4)	+ 1.9	(▲ 0.1)	+ 1.1	(+ 0.9)
製造業	+ 4.5	+ 5.4	(+ 0.7)	+ 6.4	(▲ 0.3)	+ 4.6	(+ 1.7)
非製造業	+ 0.9	+ 0.6	(+ 0.3)	+ 0.9	(▲ 0.1)	+ 0.3	(+ 0.7)
		2018年度		2018/上期		2018/下期	
		計画	(修正率)	計画	(修正率)	計画	(修正率)
全産業	—	+ 1.5	(+ 1.2)	+ 1.3	(+ 0.4)	+ 1.6	(+ 1.9)
製造業	—	+ 2.6	(0.0)	+ 1.7	(▲ 1.2)	+ 3.4	(+ 1.1)
非製造業	—	+ 1.2	(+ 1.4)	+ 1.2	(+ 0.8)	+ 1.1	(+ 2.1)

(注3) 前年度比や修正率の「0.0」は正・負を区分していません(集計上、「+0.0」と「▲0.0」を纏めて「0.0」と表記しています(以下の項目も同様))。

(2) 経常利益

(前年度比・%)

	2016年度	2017年度		2017/上期		2017/下期	
	実績	実績	(修正率)	実績	(修正率)	実績	(修正率)
全産業	+ 5.0	+ 3.1	(▲ 1.3)	+ 40.1	(▲ 0.5)	▲ 15.4	(▲ 2.0)
製造業	+ 16.0	+ 11.0	(▲ 0.9)	+ 95.9	(+ 0.2)	▲ 23.6	(▲ 2.0)
非製造業	▲ 5.0	▲ 5.8	(▲ 1.9)	▲ 7.2	(▲ 1.7)	▲ 5.0	(▲ 2.0)
		2018年度		2018/上期		2018/下期	
		計画	(修正率)	計画	(修正率)	計画	(修正率)
全産業	—	▲ 2.4	(+ 2.4)	▲ 9.8	(▲ 8.1)	+ 3.7	(+ 11.5)
製造業	—	▲ 3.6	(+ 4.6)	▲ 11.3	(▲ 10.5)	+ 4.5	(+ 22.9)
非製造業	—	▲ 0.9	(▲ 0.3)	▲ 7.0	(▲ 3.7)	+ 2.9	(+ 1.6)

▽ 売上高経常利益率(全産業)

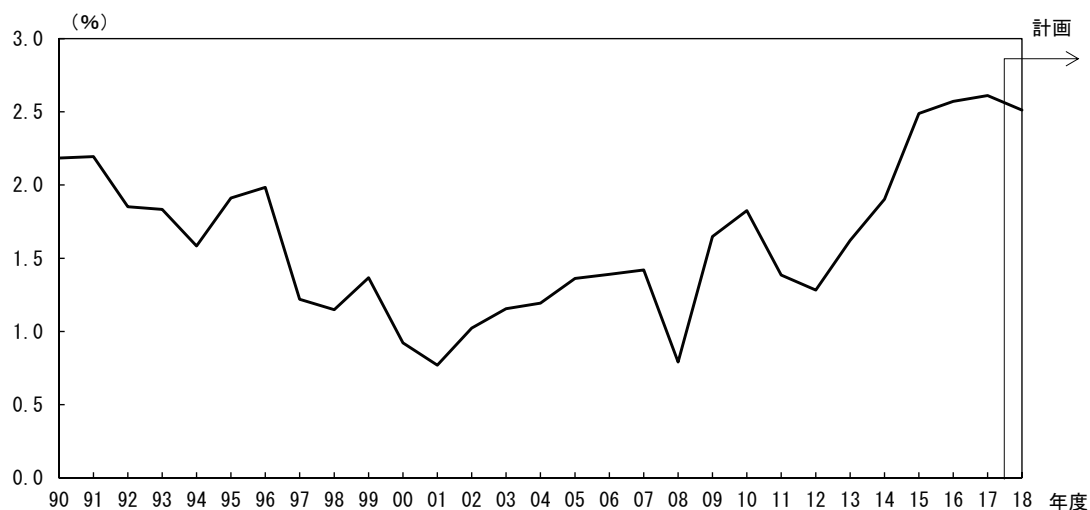

(3) 設備投資額

(前年度比・%)

	2016年度 実績	2017年度		2018年度	
		実績	(修正率)	計画	(修正率)
全産業	▲ 24.9	+ 26.2	(+ 0.6)	+ 0.9	(+ 8.1)
製造業	▲ 32.4	▲ 2.5	(▲ 1.5)	+ 37.1	(+ 2.5)
非製造業	▲ 10.6	+ 63.9	(+ 2.3)	▲ 27.5	(+ 17.6)

▽ 生産・営業用設備判断 D.I.

(%ポイント)

	旧ベース			新ベース						
	2017/6月	9月	12月	12月	2018/3月	(前回の 6月予測)	6月		9月	
							最近	変化幅	先行き	変化幅
生産・営業用設備判断D.I. (「過剰」-「不足」)	▲ 3	▲ 2	▲ 1	▲ 2	▲ 5	(▲ 1)	▲ 6	▲ 1	▲ 4	2
製造業	6	3	3	0	▲ 7	(0)	▲ 7	0	▲ 4	3
非製造業	▲ 6	▲ 3	▲ 2	▲ 2	▲ 3	(▲ 1)	▲ 5	▲ 2	▲ 4	1

(4) 研究開発投資額

(前年度比・%)

	2016年度 実績	2017年度		2018年度	
		実績	(修正率)	計画	(修正率)
全産業	+ 18.1	▲ 14.6	(+ 2.2)	+ 26.4	(▲ 3.5)

▽ 設備投資額の足取り

全産業

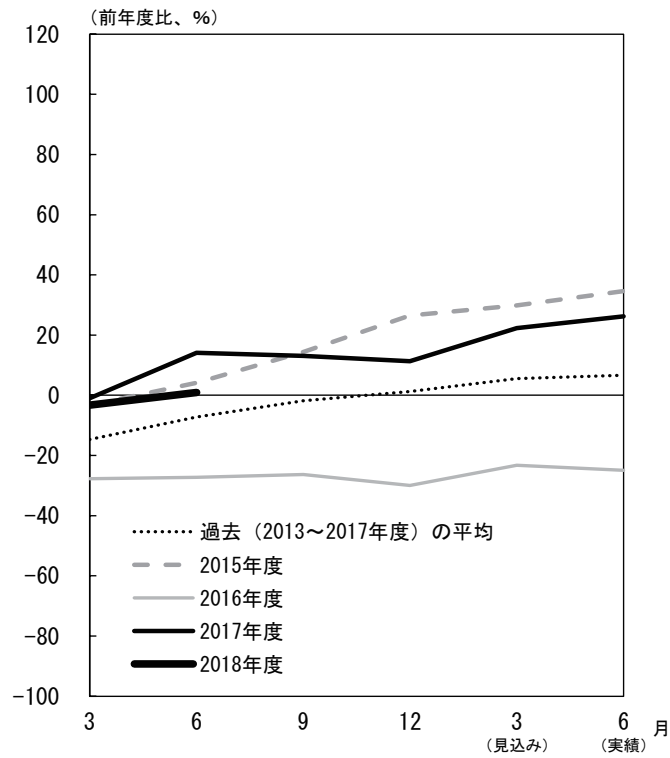

製造業

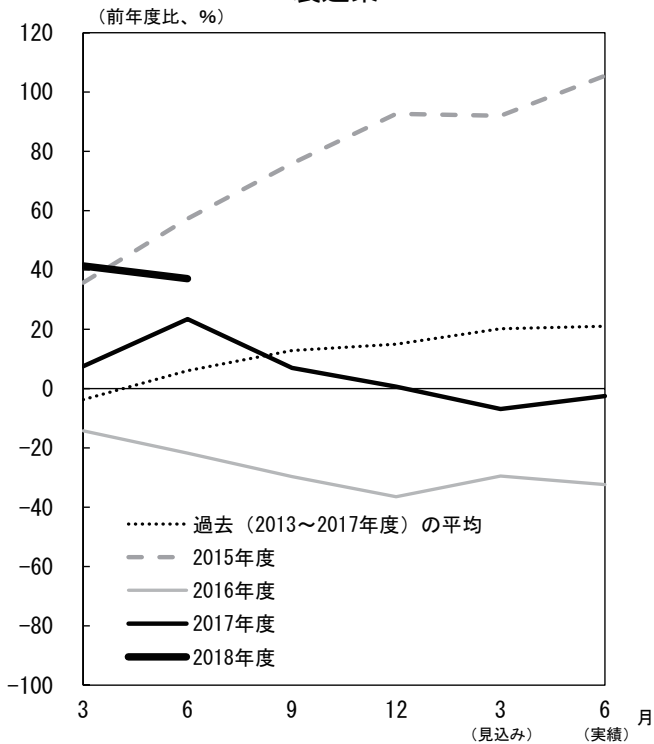

非製造業

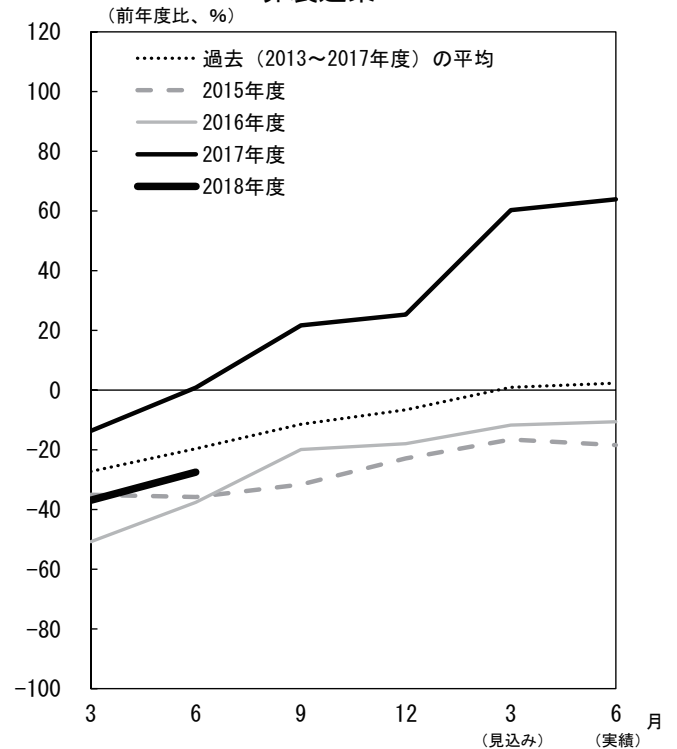

(注 4) 横軸に初回調査(3月調査)から実績が確定する翌年6月調査までの6調査回を取り、毎年度の設備投資計画について、調査回毎の前年比の足取り(修正パターン)をグラフで示したものを。

3. 雇用人員判断D.I.

(%ポイント)

	旧ベース			新ベース						
	2017/6月	9月	12月	12月	2018/3月	(前回の 6月予測)	6月		9月	
							最近	変化幅	先行き	変化幅
雇用人員判断D.I. (「過剰」-「不足」)	▲ 32	▲ 30	▲ 27	▲ 27	▲ 30	(▲ 35)	▲ 27	3	▲ 35	▲ 8
製造業	▲ 25	▲ 28	▲ 22	▲ 21	▲ 13	(▲ 19)	▲ 24	▲ 11	▲ 27	▲ 3
非製造業	▲ 35	▲ 32	▲ 30	▲ 30	▲ 37	(▲ 42)	▲ 29	8	▲ 39	▲ 10

4. 企業金融

(%ポイント)

	旧ベース			新ベース						
	2017/6月	9月	12月	12月	2018/3月	(前回の 6月予測)	6月		9月	
							最近	変化幅	先行き	変化幅
資金繰り判断D.I. (「楽である」-「苦しい」)	14	14	15	15	18	-	14	▲ 4	-	-
製造業	10	10	13	12	13	-	15	2	-	-
非製造業	16	16	16	16	20	-	14	▲ 6	-	-
金融機関の貸出態度判断D.I. (「緩い」-「厳しい」)	25	23	23	23	23	-	23	0	-	-
製造業	27	23	27	26	27	-	29	2	-	-
非製造業	24	23	22	22	23	-	20	▲ 3	-	-
借入金利水準判断D.I. (「上昇」-「低下」)	▲ 11	▲ 13	▲ 10	▲ 10	▲ 10	(0)	▲ 8	2	▲ 1	7
製造業	▲ 6	▲ 3	▲ 6	▲ 6	▲ 3	(13)	▲ 3	0	9	12
非製造業	▲ 13	▲ 17	▲ 12	▲ 12	▲ 13	(▲ 5)	▲ 11	2	▲ 5	6

5. 需給・在庫・価格判断

(1) 製商品需給・在庫判断 D.I.

(%ポイント)

	旧ベース			新ベース						
	2017/6月	9月	12月	12月	2018/3月	(前回の 6月予測)	6月 最近	変化幅	9月 先行き	変化幅
製商品・サービス需給判断D.I. (「需要超過」-「供給超過」)	▲ 15	▲ 12	▲ 9	▲ 9	▲ 7	(▲ 7)	▲ 12	▲ 5	▲ 12	0
製造業	▲ 13	▲ 13	▲ 13	▲ 15	▲ 9	(▲ 9)	▲ 9	0	▲ 9	0
非製造業	▲ 15	▲ 13	▲ 8	▲ 8	▲ 6	(▲ 6)	▲ 13	▲ 7	▲ 13	0
製商品在庫水準判断D.I. (「過大」-「不足」)	0	2	2	2	4	-	10	6	-	-
製造業	▲ 3	▲ 4	0	0	0	-	14	14	-	-
非製造業	2	4	4	4	6	-	8	2	-	-

(2) 価格判断 D.I.

(%ポイント)

	旧ベース			新ベース						
	2017/6月	9月	12月	12月	2018/3月	(前回の 6月予測)	6月 最近	変化幅	9月 先行き	変化幅
仕入価格判断D.I. (「上昇」-「下落」)	10	12	18	18	20	(25)	24	4	29	5
製造業	9	19	22	21	31	(41)	33	2	45	12
非製造業	11	10	17	17	17	(18)	20	3	23	3
販売価格判断D.I. (「上昇」-「下落」)	▲ 2	▲ 4	▲ 4	▲ 4	0	(2)	5	5	5	0
製造業	0	▲ 3	▲ 6	▲ 6	▲ 3	(10)	3	6	15	12
非製造業	▲ 2	▲ 4	▲ 3	▲ 3	1	(▲ 2)	5	4	1	▲ 4

以上

高知市消費者物価指数〈平成30年5月分〉

総務省統計局 平成30年6月22日公表

高知県統計分析課
088-823-9345

総合で 100.7 (平成27年=100)

- (1) **総合 100.7**
前年同月比は 0.2%の上昇 前月比は 0.1%の上昇
- (2) **生鮮食品を除く総合 100.8**
前年同月比は 0.3%の上昇 前月比は 0.1%の下落
- (3) **生鮮食品及びエネルギーを除く総合 100.6**
前年同月比は同水準 前月比は 0.1%の下落

前年同月比は 0.2%の上昇

前年同月比	上昇した主なもの	下落した主なもの
	光熱・水道 3.7%	被服及び履物 △1.0%
	保健医療 1.5%	教育 △0.8%
	交通・通信 1.1%	住居 △0.8%
		教養娯楽 △0.4%
		家具・家事用品 △0.2%

前月比は 0.1%の上昇

前月比	上昇した主なもの	下落した主なもの
	光熱・水道 0.8%	教養娯楽 △0.4%
	教育 0.3%	家具・家事用品 △0.4%
	諸雑費 0.3%	交通・通信 △0.1%
	食料 0.2%	住居 △0.1%
	保健医療 0.2%	

(高知市)

	総合	食料	住居	光熱・水道	家具・家事用品	被服及び履物	保健医療	交通・通信	教育	教養娯楽	諸雑費
ウェイト	10000	2577	2094	694	370	375	416	1512	203	1047	713
平成29年5月	100.5	102.7	99.3	99.6	99.8	103.7	101.3	97.4	100.5	101.6	100.3
平成30年4月	100.7	102.4	98.6	102.5	100.0	102.6	102.5	98.5	99.4	101.6	100.0
平成30年5月	100.7	102.7	98.5	103.3	99.6	102.7	102.7	98.5	99.7	101.2	100.3
前年同月比(%)	0.2	0.0	△0.8	3.7	△0.2	△1.0	1.5	1.1	△0.8	△0.4	0.0
前月比(%)	0.1	0.2	△0.1	0.8	△0.4	0.0	0.2	△0.1	0.3	△0.4	0.3
寄与度(前年同月比)		0.01	△0.16	0.25	△0.01	△0.04	0.06	0.15	△0.02	△0.05	0.00
寄与度(前月比)		0.06	△0.03	0.05	△0.01	0.00	0.01	△0.01	0.01	△0.04	0.02

高知市消費者物価指数は総務省統計局『小売物価統計調査』の調査票情報を独自集計したものです。

高知市消費者物価指数

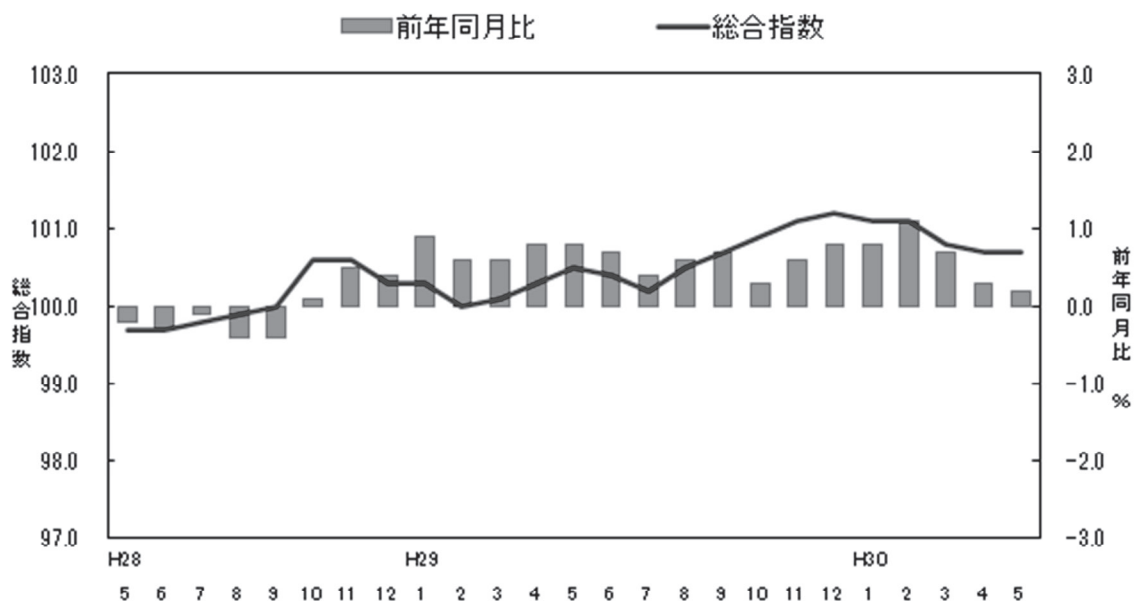

<参考> 全国消費者物価指数の動向 (平成30年5月分)

総合指数は平成27年を100として101.0となりました。

前月比は0.1%の上昇となり、前年同月比は0.7%の上昇となりました。

(全国)

	総合	食料	住居	光熱・水道	家具・家事用品	被服及び履物	保健医療	交通・通信	教育	教養娯楽	諸雑費
ウェイト	10000	2623	2087	745	348	412	430	1476	316	989	574
平成29年5月	100.4	102.0	99.7	95.8	99.4	103.4	101.3	98.3	102.5	101.8	101.0
平成30年4月	100.9	102.8	99.6	97.8	98.1	103.5	103.0	99.3	102.8	101.7	101.2
平成30年5月	101.0	102.8	99.6	98.7	97.9	103.5	103.2	99.6	102.8	101.8	101.3
前月比 (%)	0.1	0.0	0.0	1.0	△ 0.2	0.0	0.2	0.3	0.0	0.1	0.1
前年同月比 (%)	0.7	0.8	△ 0.1	3.1	△ 1.5	0.1	1.9	1.3	0.3	0.0	0.3
寄与度(前月比)	/	0.00	0.01	0.07	△ 0.01	0.00	0.01	0.04	0.00	0.01	0.00
寄与度(前年同月比)	/	0.21	△ 0.02	0.22	△ 0.05	0.01	0.08	0.19	0.01	0.00	0.02

(1) 食料指数 102.7

前月比 (+) 0.2 %
前年同月比 0.0 %

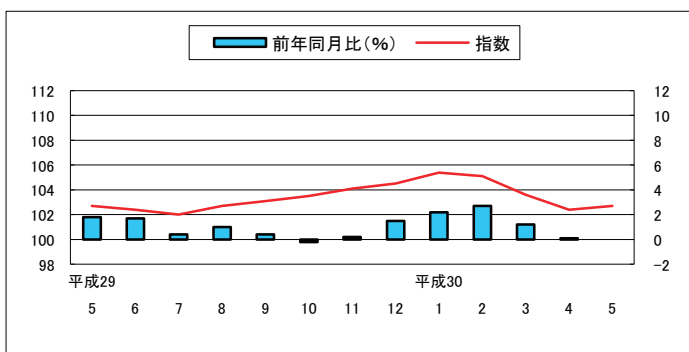

(2) 住居指数 98.5

前月比 (△) 0.1 %
前年同月比 (△) 0.8 %

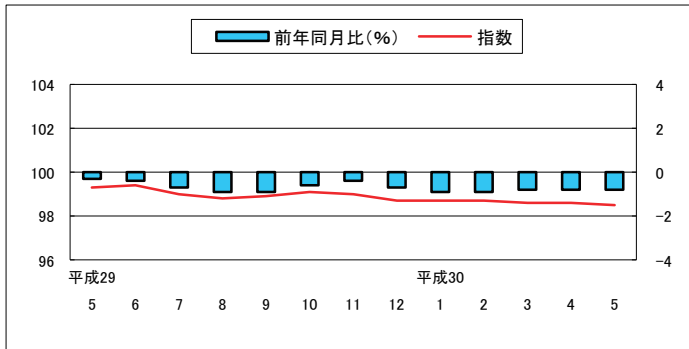

(3) 光熱・水道指数 103.3

前月比 (+) 0.8 %
前年同月比 (+) 3.7 %

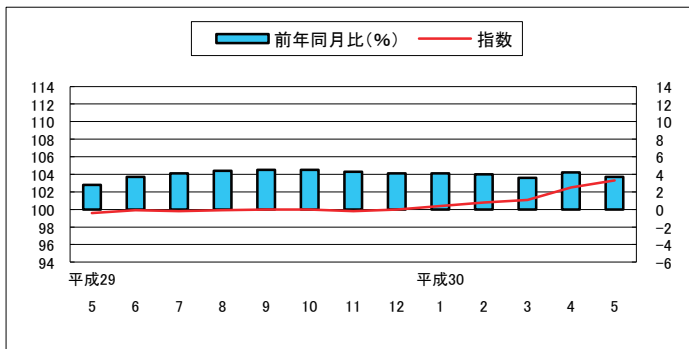

(4) 家具・家事用品指数 99.6

前月比 (△) 0.4 %
前年同月比 (△) 0.2 %

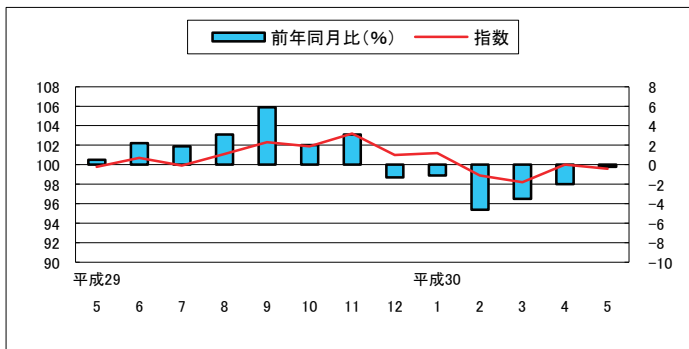

(5) 被服及び履物指数 102.7

前月比 0.0 %
前年同月比 (△) 1.0 %

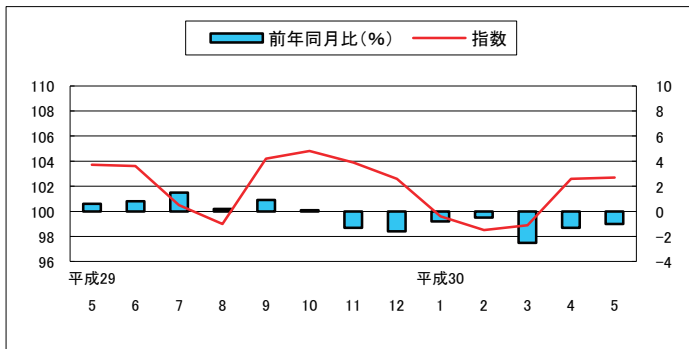

(6) 保健医療指数 102.7

前月比(+) 0.2%
前年同月比(+) 1.5%

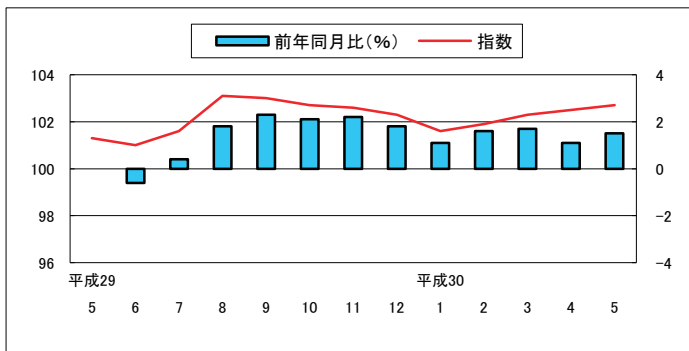

(7) 交通・通信指数 98.5

前月比(Δ) 0.1%
前年同月比(+) 1.1%

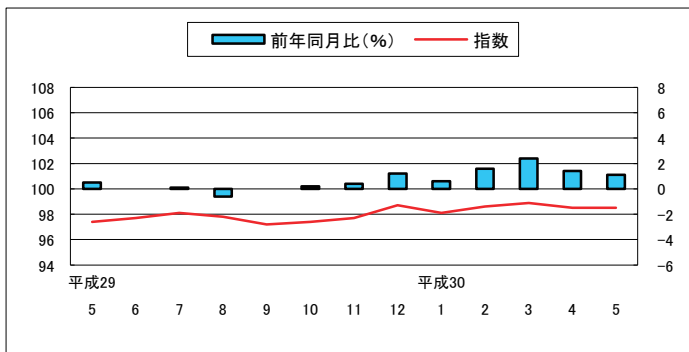

(8) 教育指数 99.7

前月比(+) 0.3%
前年同月比(Δ) 0.8%

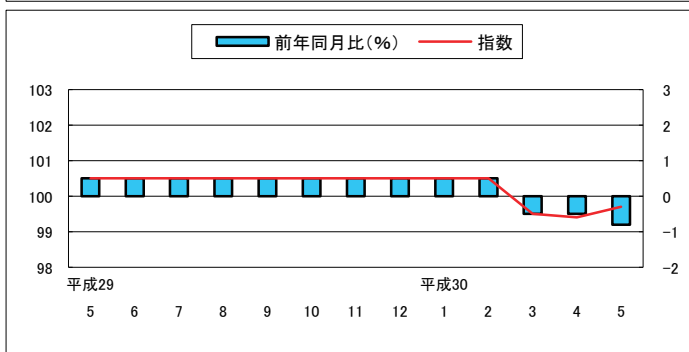

(9) 教養娯楽指数 101.2

前月比(Δ) 0.4%
前年同月比(Δ) 0.4%

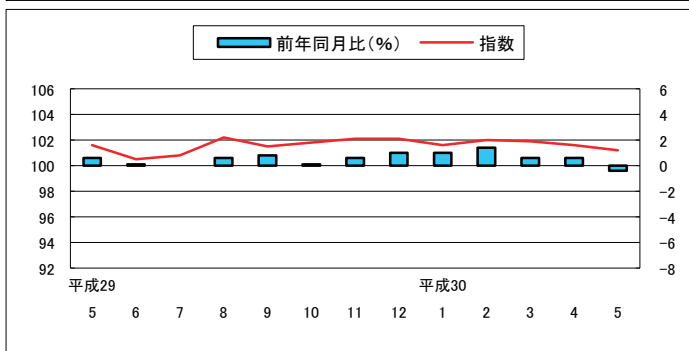

(10) 諸雑費指数 100.3

前月比(+) 0.3%
前年同月比 0.0%

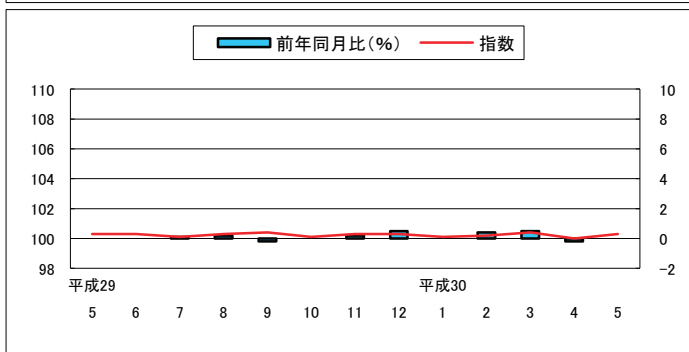

高知市中分類指数

(平成27年=100)

中 分 類	ウエイト	平成 29年 平均	平成 29年 5月	平成 30年 4月	平成 30年 5月	前月比 (%)	前年 同月比 (%)
総 合	10000	100.5	100.5	100.7	100.7	0.1	0.2
食料	2577	102.9	102.7	102.4	102.7	0.2	0.0
穀類	196	105.1	104.3	107.9	107.2	△0.7	2.8
魚介類	205	111.2	110.7	107.9	110.3	2.3	△0.3
肉類	202	103.4	104.6	101.9	100.0	△1.9	△4.4
乳卵類	104	99.3	99.3	100.3	100.8	0.5	1.5
野菜・海藻	240	98.4	94.8	95.4	95.1	△0.3	0.3
果物	92	102.0	106.0	95.4	105.1	10.2	△0.8
油脂・調味料	106	97.6	96.5	97.5	97.0	△0.5	0.5
菓子類	212	104.7	104.8	103.6	103.1	△0.5	△1.7
調理食品	358	104.4	104.5	105.9	105.5	△0.4	1.0
飲料	150	100.7	101.6	99.3	98.9	△0.3	△2.6
酒類	143	101.8	100.5	100.3	99.8	△0.5	△0.7
外食	569	102.0	101.9	103.0	103.3	0.3	1.4
住居	2094	99.2	99.3	98.6	98.5	△0.1	△0.8
家賃	1702	98.8	98.9	98.2	98.0	△0.2	△0.8
設備修繕・維持	393	100.7	101.3	100.6	100.6	0.0	△0.6
光熱・水道	694	99.0	99.6	102.5	103.3	0.8	3.7
電気代	347	100.9	102.2	104.0	105.4	1.3	3.1
ガス代	178	94.9	94.7	96.5	96.8	0.3	2.2
他の光熱	18	94.5	94.7	105.1	105.1	0.0	10.9
上下水道料	151	100.0	100.0	105.8	105.8	0.0	5.8
家具・家事用品	370	101.6	99.8	100.0	99.6	△0.4	△0.2
家庭用耐久財	109	108.4	102.8	105.9	105.3	△0.6	2.5
室内装備品	30	80.0	80.1	79.1	79.2	0.2	△1.1
寝具類	37	101.0	101.4	92.7	91.3	△1.5	△10.0
家事雑貨	71	108.3	109.7	107.0	107.8	0.7	△1.8
家事用消耗品	86	96.3	94.1	97.5	96.5	△1.0	2.6
家事サービス	36	99.7	99.7	99.7	99.7	0.0	0.0
被服及び履物	375	102.3	103.7	102.6	102.7	0.0	△1.0
衣料	143	101.8	103.0	102.7	102.8	0.1	△0.2
和服	1	100.0	100.0	100.0	100.0	0.0	0.0
洋服	142	101.8	103.1	102.7	102.8	0.1	△0.2
シャツ・セーター・下着類	125	100.7	102.9	101.9	102.4	0.5	△0.5
シャツ・セーター類	90	101.7	104.7	102.7	103.2	0.5	△1.4
下着類	35	98.1	98.4	99.9	100.4	0.4	2.0
履物類	56	108.1	108.9	104.0	104.0	0.0	△4.5
他の被服	31	100.5	100.6	103.3	101.0	△2.2	0.4
被服関連サービス	19	102.1	103.5	101.9	101.9	0.0	△1.5

高知市中分類指数（続き）

（平成27年＝100）

中 分 類	ウエイト	平成 29年 平均	平成 29年 5月	平成 30年 4月	平成 30年 5月	前月比 (%)	前年 同月比 (%)
保健医療	416	101.7	101.3	102.5	102.7	0.2	1.5
医薬品・健康保持用摂取品	133	100.6	100.8	99.9	100.7	0.8	△ 0.1
保健医療用品・器具	76	98.2	99.1	97.0	96.7	△ 0.3	△ 2.4
保健医療サービス	206	103.7	102.3	106.3	106.3	0.0	3.8
交通・通信	1512	97.5	97.4	98.5	98.5	△0.1	1.1
交通	170	98.5	97.0	97.4	97.1	△0.3	0.1
自動車等関係費	842	98.9	98.7	101.4	101.3	△0.1	2.6
通信	499	94.8	95.4	94.2	94.2	0.0	△1.3
教育	203	100.3	100.5	99.4	99.7	0.3	△0.8
授業料等	153	100.6	100.8	100.7	101.1	0.4	0.2
教科書・学習参考教材	9	101.0	101.1	101.1	101.1	0.0	0.0
補習教育	40	99.0	99.0	94.1	94.1	0.0	△5.0
教養娯楽	1047	101.3	101.6	101.6	101.2	△0.4	△0.4
教養娯楽用耐久財	89	98.1	101.4	94.8	96.8	2.1	△4.6
教養娯楽用品	221	101.5	101.5	99.9	97.0	△2.9	△4.4
書籍・他の印刷物	141	100.9	100.9	101.4	101.4	0.0	0.5
教養娯楽サービス	596	101.8	101.8	103.3	103.3	0.0	1.5
諸雑費	713	100.2	100.3	100.0	100.3	0.3	0.0
理美容サービス	127	100.1	100.1	100.1	100.1	0.0	0.0
理美容用品	166	100.4	101.0	99.3	100.4	1.1	△0.6
身の回り用品	53	92.6	91.3	91.6	91.6	0.0	0.2
たばこ	75	102.3	102.4	103.5	103.5	0.0	1.1
他の諸雑費	292	101.0	101.0	101.1	101.1	0.0	0.1
生鮮食品	368	104.2	102.6	96.4	99.5	3.3	△3.0
生鮮魚介	116	115.7	114.0	106.1	109.4	3.2	△4.0
生鮮野菜	166	97.1	92.5	90.0	89.3	△0.8	△3.4
生鮮果物	86	102.5	106.8	95.5	105.8	10.8	△0.9
生鮮食品を除く総合	9632	100.4	100.4	100.8	100.8	△0.1	0.3
生鮮食品を除く食料	2209	102.7	102.7	103.5	103.2	△0.2	0.5
持家の帰属家賃を除く総合	8738	100.8	100.8	101.0	101.1	0.1	0.4
持家の帰属家賃を除く住居	832	99.9	100.1	99.6	99.4	△0.1	△0.6
持家の帰属家賃を除く家賃	440	99.1	99.0	98.6	98.4	△0.3	△0.7
持家の帰属家賃及び生鮮食品を除く総合	8370	100.6	100.7	101.2	101.2	△0.1	0.5
エネルギー	773	97.4	98.0	101.8	102.5	0.7	4.7
食料(酒類を除く)及びエネルギーを除く総合	6793	100.0	100.0	99.8	99.7	△0.1	△0.2
教育関係費	261	101.1	101.3	101.1	101.1	0.0	△0.2
教養娯楽関係費	1073	100.9	101.0	100.8	100.4	△0.4	△0.6
情報通信関係費	553	97.0	97.6	95.9	95.9	0.0	△1.8
生鮮食品及びエネルギーを除く総合	8858	100.6	100.6	100.7	100.6	△0.1	0.0

高知市消費者物価指数

(平成27年=100)

		総合	食料	住居	光熱・水道	家具・家事用品	被服及び履物	保健医療	交通・通信	教育	娯楽	養楽	諸雑費	生鮮食品を除く総合	生鮮食品及びエネルギーを除く総合	食料(酒類を除く)及びエネルギーを除く総合	
指	平成22年平均	96.4	92.3	101.2	89.3	99.7	96.0	100.2	96.0	99.8	103.0	91.9	97.0	-	99.1		
	23	96.1	92.3	100.6	91.1	94.5	96.4	100.2	97.1	97.6	98.1	95.2	96.6	-	98.0		
	24	96.0	92.8	100.0	92.9	95.2	95.9	99.2	97.3	97.8	97.0	94.6	96.5	-	97.5		
	25	96.2	92.6	99.5	95.3	93.9	94.6	98.5	98.9	97.9	95.9	96.0	96.7	-	97.2		
	26	98.9	96.4	100.2	101.2	98.5	96.4	99.2	101.2	99.2	98.7	99.5	99.2	-	99.1		
	27	100.0	100.0	100.0	100.0	100.0	100.0	100.0	100.0	100.0	100.0	100.0	100.0	100.0	100.0		
	28	99.9	101.8	99.7	96.3	99.0	102.1	100.6	97.0	100.1	100.9	100.1	99.7	100.4	100.1		
	29	100.5	102.9	99.2	99.0	101.6	102.3	101.7	97.5	100.3	101.3	100.2	100.4	100.6	100.0		
	数	平成29.	5	100.5	102.7	99.3	99.6	99.8	103.7	101.3	97.4	100.5	101.6	100.3	100.4	100.6	100.0
		6	100.4	102.4	99.4	99.9	100.7	103.6	101.0	97.7	100.5	100.5	100.3	100.5	100.6	100.0	
		7	100.2	102.0	99.0	99.8	99.9	100.5	101.6	98.1	100.5	100.8	100.1	100.3	100.5	99.8	
		8	100.5	102.7	98.8	99.9	101.1	99.0	103.1	97.8	100.5	102.2	100.3	100.5	100.7	99.9	
		9	100.7	103.1	98.9	100.0	102.3	104.2	103.0	97.2	100.5	101.5	100.4	100.5	100.7	100.1	
		10	100.9	103.5	99.1	100.0	101.9	104.8	102.7	97.4	100.5	101.8	100.1	100.7	101.0	100.2	
		11	101.1	104.1	99.0	99.8	103.2	103.9	102.6	97.7	100.5	102.1	100.3	100.9	101.1	100.4	
		12	101.2	104.5	98.7	100.0	101.0	102.6	102.3	98.7	100.5	102.1	100.3	100.7	100.8	100.2	
平成30.		1	101.1	105.4	98.7	100.4	101.2	99.6	101.6	98.1	100.5	101.6	100.1	100.4	100.4	99.7	
		2	101.1	105.1	98.7	100.8	98.9	98.5	101.9	98.6	100.5	102.0	100.2	100.5	100.4	99.5	
		3	100.8	103.6	98.6	101.1	98.2	98.9	102.3	98.9	99.5	101.9	100.4	100.5	100.4	99.6	
		4	100.7	102.4	98.6	102.5	100.0	102.6	102.5	98.5	99.4	101.6	100.0	100.8	100.7	99.8	
		5	100.7	102.7	98.5	103.3	99.6	102.7	102.7	98.5	99.7	101.2	100.3	100.8	100.6	99.7	
前 月 比 (%)		平成29.	5	0.2	0.3	△0.1	1.2	△2.2	△0.3	△0.2	0.3	0.5	0.6	0.1	0.1	0.1	0.0
			6	△0.1	△0.3	0.1	0.3	0.9	△0.1	△0.3	0.3	0.0	△1.0	0.0	0.0	0.0	0.0
		7	△0.2	△0.4	△0.3	△0.1	△0.8	△3.0	0.6	0.5	0.0	0.3	△0.2	△0.2	△0.2	△0.2	
		8	0.3	0.7	△0.3	0.1	1.3	△1.5	1.5	△0.4	0.0	1.4	0.2	0.2	0.2	0.1	
		9	0.2	0.3	0.1	0.1	1.2	5.2	△0.1	△0.6	0.0	△0.7	0.0	0.0	0.0	0.1	
		10	0.2	0.4	0.2	0.0	△0.5	0.6	△0.3	0.3	0.0	0.3	△0.2	0.2	0.2	0.1	
		11	0.2	0.6	△0.1	△0.1	1.3	△0.8	0.0	0.3	0.0	0.3	0.2	0.1	0.1	0.2	
		12	0.0	0.3	△0.3	0.2	△2.1	△1.3	△0.4	1.0	0.0	0.0	0.0	△0.1	△0.3	△0.2	
	平成30.	1	0.0	0.9	0.0	0.4	0.2	△2.9	△0.6	△0.6	0.0	△0.6	△0.2	△0.4	△0.4	△0.5	
		2	0.0	△0.2	△0.1	0.4	△2.3	△1.1	0.2	0.5	0.0	0.4	0.1	0.1	0.0	△0.1	
		3	△0.3	△1.5	△0.1	0.3	△0.7	0.4	0.4	0.3	△1.0	△0.1	0.2	0.0	0.0	0.0	
		4	△0.1	△1.1	0.0	1.4	1.9	3.7	0.2	△0.4	△0.1	△0.3	△0.4	0.3	0.3	0.3	
		5	0.1	0.2	△0.1	0.8	△0.4	0.0	0.2	△0.1	0.3	△0.4	0.3	△0.1	△0.1	△0.1	
	前 年 同 月 比 (%)	平成29.	5	0.8	1.8	△0.3	2.8	0.5	0.6	0.0	0.5	0.5	0.6	0.0	0.7	0.2	△0.2
			6	0.7	1.7	△0.4	3.7	2.2	0.8	△0.6	0.0	0.5	0.1	0.0	0.7	0.3	△0.2
		7	0.4	0.4	△0.7	4.1	1.9	1.5	0.4	0.1	0.5	0.0	0.1	0.5	0.1	△0.2	
		8	0.6	1.0	△0.9	4.4	3.1	0.2	1.8	△0.6	0.5	0.6	0.2	0.6	0.1	△0.2	
		9	0.7	0.4	△0.9	4.5	5.9	0.9	2.3	0.0	0.5	0.8	△0.2	0.7	0.2	0.1	
		10	0.3	△0.2	△0.6	4.5	2.0	0.1	2.1	0.2	0.5	0.1	0.0	0.7	0.2	△0.1	
		11	0.6	0.2	△0.4	4.3	3.1	△1.3	2.2	0.4	0.5	0.6	0.2	0.8	0.4	0.2	
		12	0.8	1.5	△0.7	4.1	△1.3	△1.6	1.8	1.2	0.5	1.0	0.5	0.7	0.2	0.0	
平成30.		1	0.8	2.2	△0.9	4.1	△1.1	△0.8	1.1	0.6	0.5	1.0	0.0	0.5	0.0	△0.2	
		2	1.1	2.7	△0.9	4.0	△4.6	△0.5	1.6	1.6	0.5	1.4	0.4	0.6	0.1	△0.2	
		3	0.7	1.2	△0.8	3.6	△3.5	△2.5	1.7	2.4	△0.5	0.6	0.5	0.5	0.1	△0.1	
		4	0.3	0.1	△0.8	4.2	△2.0	△1.3	1.1	1.4	△0.5	0.6	△0.2	0.5	0.2	△0.2	
		5	0.2	0.0	△0.8	3.7	△0.2	△1.0	1.5	1.1	△0.8	△0.4	0.0	0.3	0.0	△0.2	

高知市消費者物価指数年平均

(平成27年=100)

年	総合		食料	住居	光熱水道	家具・家事用品	被服及び履物	保健医療	交通・通信	教育	教養娯楽	諸雑費	生鮮食品を除く総合	生鮮食品及びエネルギーを除く総合	食料(酒類を除く)及びエネルギーを除く総合
	総合	前年比(%)													
昭和 45	32.2	-	28.7	33.3	30.4	79.8	29.1	40.2	38.5	15.9	41.6	30.0	32.5	-	-
46	34.5	7.1	30.8	34.3	31.8	84.1	32.2	41.0	40.9	17.5	45.8	31.7	34.9	-	-
47	36.5	5.8	32.3	38.3	32.0	86.1	34.1	44.6	43.4	18.7	47.8	33.9	36.9	-	-
48	40.9	12.1	36.7	41.9	32.9	97.8	42.1	44.0	46.9	20.5	53.2	35.8	41.4	-	-
49	49.8	21.8	45.8	47.4	42.0	126.7	50.9	47.6	56.3	24.3	65.2	41.0	50.5	-	-
50	55.6	11.6	52.0	50.4	46.7	132.7	54.0	54.7	62.9	31.1	74.9	46.1	56.3	-	-
51	60.9	9.5	56.7	56.1	51.4	135.2	60.3	58.4	69.0	35.5	79.3	54.0	61.4	-	-
52	66.4	9.0	60.6	63.3	55.9	142.2	66.6	61.6	79.6	40.9	84.2	57.8	67.1	-	-
53	69.3	4.4	62.2	70.6	55.4	143.9	70.8	67.2	80.3	45.6	87.3	59.2	70.6	-	-
54	71.6	3.3	63.5	72.5	56.9	147.8	75.2	68.1	85.8	48.1	88.8	60.7	73.0	-	-
55	77.3	8.0	68.5	76.0	76.7	161.4	78.5	69.0	91.7	50.7	95.3	66.7	78.2	-	-
56	80.2	3.8	71.0	78.7	80.7	171.8	82.1	71.4	94.1	53.2	99.7	69.2	81.4	-	-
57	82.6	3.0	71.9	80.6	84.5	169.5	87.3	73.7	99.2	57.1	101.8	70.9	84.0	-	-
58	83.4	1.0	73.4	81.8	84.2	171.8	83.2	74.4	98.7	59.9	104.4	73.5	84.8	-	-
59	85.2	2.2	75.3	83.3	83.6	179.4	84.8	76.7	99.5	61.8	106.4	75.4	86.6	-	-
60	87.2	2.3	77.3	85.2	84.1	180.5	88.2	81.4	100.7	63.7	108.6	76.4	88.4	-	-
61	87.6	0.5	77.5	86.1	81.6	179.8	88.8	82.9	100.4	65.2	110.1	77.5	88.9	-	-
62	87.4	-0.2	77.0	88.0	77.3	177.1	88.1	84.5	100.4	65.7	110.6	78.1	88.9	-	-
63	88.1	0.8	78.4	89.1	75.9	176.5	89.2	84.4	100.2	66.8	110.9	78.2	89.2	-	-
平成 元	89.9	2.0	80.1	90.4	75.6	178.1	94.9	85.6	101.6	68.8	112.4	78.2	91.2	-	-
2	92.9	3.3	84.9	92.6	75.9	176.9	98.6	85.9	102.2	71.1	115.9	79.6	93.0	-	-
3	95.4	2.7	88.6	93.3	77.2	174.9	103.9	85.6	103.1	74.5	119.1	81.1	95.3	-	-
4	95.8	0.4	88.3	93.2	77.0	175.3	105.0	87.7	101.4	78.1	122.8	82.4	96.2	-	-
5	96.3	0.5	89.1	93.6	77.2	167.9	104.4	88.8	102.1	81.3	124.6	83.7	96.7	-	-
6	97.0	0.7	89.8	95.1	77.2	162.7	106.2	88.0	101.9	83.6	124.2	85.7	97.5	-	-
7	97.1	0.1	89.4	96.3	79.0	158.3	106.2	87.5	102.1	86.5	123.2	86.0	97.5	-	-
8	97.4	0.3	89.0	97.4	78.5	158.5	108.8	88.9	101.8	88.9	121.8	86.8	97.8	-	-
9	98.9	1.5	90.7	98.2	82.5	156.7	110.5	93.2	102.2	91.3	123.6	87.4	99.3	-	-
10	100.1	1.2	92.8	99.6	81.0	152.8	114.4	100.0	99.4	93.3	123.6	87.9	99.9	-	-
11	100.3	0.2	92.9	100.9	80.1	148.5	115.3	99.5	98.5	95.4	123.3	88.6	100.4	-	-
12	99.4	-0.9	90.7	101.1	81.4	145.0	111.8	98.3	99.1	97.4	123.1	88.3	100.2	-	-
13	98.6	-0.8	90.4	100.8	82.2	140.5	106.6	100.0	99.1	99.2	118.0	88.5	99.3	-	-
14	97.6	-1.0	90.3	100.2	83.0	130.5	103.8	98.7	97.6	100.6	114.3	89.4	98.4	-	-
15	97.2	-0.4	90.1	100.2	82.7	124.9	99.9	102.2	97.5	102.2	111.9	89.3	97.9	-	-
16	97.3	0.1	91.1	100.7	82.8	118.0	100.0	102.5	97.6	103.4	109.5	89.9	97.6	-	-
17	96.9	-0.4	90.0	101.3	83.8	113.5	98.4	102.2	98.1	105.0	109.0	89.1	97.4	-	101.6
18	96.6	-0.3	89.4	100.3	87.1	113.4	95.5	102.2	97.8	107.1	107.6	89.5	97.2	-	100.7
19	96.6	0.0	88.6	101.2	88.2	111.3	97.2	101.8	97.8	108.4	106.4	90.4	97.3	-	100.7
20	98.0	1.4	91.5	100.7	91.8	110.8	97.4	101.0	100.1	109.1	107.0	90.8	98.8	-	100.7
21	97.0	-1.0	93.6	100.1	89.7	107.4	97.0	100.1	94.8	109.6	103.9	90.3	97.6	-	99.8
22	96.4	-0.6	92.3	101.2	89.3	99.7	96.0	100.2	96.0	99.8	103.0	91.9	97.0	-	99.1
23	96.1	-0.3	92.3	100.6	91.1	94.5	96.4	100.2	97.1	97.6	98.1	95.2	96.6	-	98.0
24	96.0	-0.1	92.8	100.0	92.9	95.2	95.9	99.2	97.3	97.8	97.0	94.6	96.5	-	97.5
25	96.2	0.2	92.6	99.5	95.3	93.9	94.6	98.5	98.9	97.9	95.9	96.0	96.7	-	97.2
26	98.9	2.8	96.4	100.2	101.2	98.5	96.4	99.2	101.2	99.2	98.7	99.5	99.2	-	99.1
27	100.0	1.1	100.0	100.0	100.0	100.0	100.0	100.0	100.0	100.0	100.0	100.0	100.0	100.0	100.0
28	99.9	-0.1	101.8	99.7	96.3	99.0	102.1	100.6	97.0	100.1	100.9	100.1	99.7	100.4	100.1
29	100.5	0.6	102.9	99.2	99.0	101.6	102.3	101.7	97.5	100.3	101.3	100.2	100.4	100.6	100.0

鉱工業生産指数の動向〈平成30年4月〉

高知県統計分析課
088-823-9783(直通)

〈概況〉

－ 生産 対前月比 3.2%増 －

平成30年4月の高知県鉱工業生産指数(季節調整済指数)は、鉱工業総合で99.0と前月に比べ3.2%増となりました。

(平成22年=100)

業 種	季節調整済		原指数
	指 数	増減率(前月比)%	増減率(前年同月比)%
鉱 工 業 総 合	99.0	3.2	△6.0
製 造 工 業 総 合	98.4	0.7	△6.5
鉄 鋼 業	104.4	△3.0	15.3
機 械 ・ 電 気 機 械 工 業	64.1	△5.0	△33.4
窯 業 ・ 土 石 製 品 工 業	106.4	6.4	6.9
化 学 工 業	114.1	74.7	33.3
パ ル プ ・ 紙 ・ 紙 加 工 品 工 業	93.9	△3.5	△2.6
織 維 工 業	160.0	6.4	17.5
木 材 ・ 木 製 品 工 業	114.5	△0.5	10.5
食 料 品 工 業	138.6	4.4	1.1
そ の 他 の 工 業	119.7	4.6	△9.2
鉱	105.7	1.0	13.6

高知県の鉱工業生産指数

業 種	年 月	鉱工業総合					
		製造工業総合	鉄鋼業	機械・電気機械工業	窯業・土石製品工業	化学工業	
	ウ エ イ ト	10,000.0	9,710.1	409.6	3,555.5	625.0	320.4
年 平 均	平成 25 年	96.1	95.7	95.5	74.6	106.5	92.4
	26	97.8	97.5	100.6	74.6	110.0	93.3
	27	95.9	95.5	93.4	72.4	104.3	84.0
	28	94.1	93.9	88.7	61.1	98.7	71.9
	29	100.5	100.4	94.4	74.7	98.8	68.8
原 指 数	平成29年 4 月	101.4	101.8	95.0	74.0	88.6	71.5
	5	98.6	98.1	82.7	75.9	93.6	74.6
	6	101.2	101.2	96.7	75.5	94.2	56.3
	7	99.8	99.5	93.1	73.8	95.7	52.6
	8	95.3	95.2	92.6	72.8	94.0	54.4
	9	99.2	99.1	98.6	82.7	101.9	69.6
	10	99.3	99.4	102.8	80.3	103.2	63.9
	11	104.5	104.2	98.7	79.7	100.1	63.3
	12	95.2	94.7	98.5	47.2	103.8	71.3
	平成30年 1	92.6	92.3	99.9	75.5	102.5	66.2
	2	98.4	98.4	105.3	75.6	92.1	74.5
	3	105.5	105.5	114.3	65.7	103.5	87.7
	4	95.3	95.2	109.6	49.3	94.7	95.3
	対前年同月比	94.0	93.5	115.3	66.6	106.9	133.3
季 節 調 整 済	平成29年 4 月	105.3	105.2	90.5	96.2	99.6	85.6
	5	102.0	99.3	85.0	74.7	105.4	73.4
	6	101.1	102.9	97.8	76.4	106.1	64.6
	7	101.8	100.8	94.7	70.7	104.1	68.9
	8	96.8	99.0	94.6	69.4	103.2	65.9
	9	103.4	104.8	98.8	76.6	101.2	82.9
	10	105.6	100.4	99.4	76.7	92.0	62.1
	11	98.0	97.0	98.3	65.8	89.5	64.7
	12	90.2	92.1	99.9	57.2	93.1	67.0
	平成30年 1	95.8	94.9	108.8	75.7	99.1	56.2
	2	97.9	98.7	108.9	80.2	84.0	63.9
	3	95.9	97.7	107.6	67.5	100.0	65.3
	4	99.0	98.4	104.4	64.1	106.4	114.1
	対前月比	103.2	100.7	97.0	95.0	106.4	174.7

※平成29年1月以降の季節指数は、暫定値として前年同月値を使用しています。

鋳工業生産指数の推移（季節調整済）
（平成22年=100）

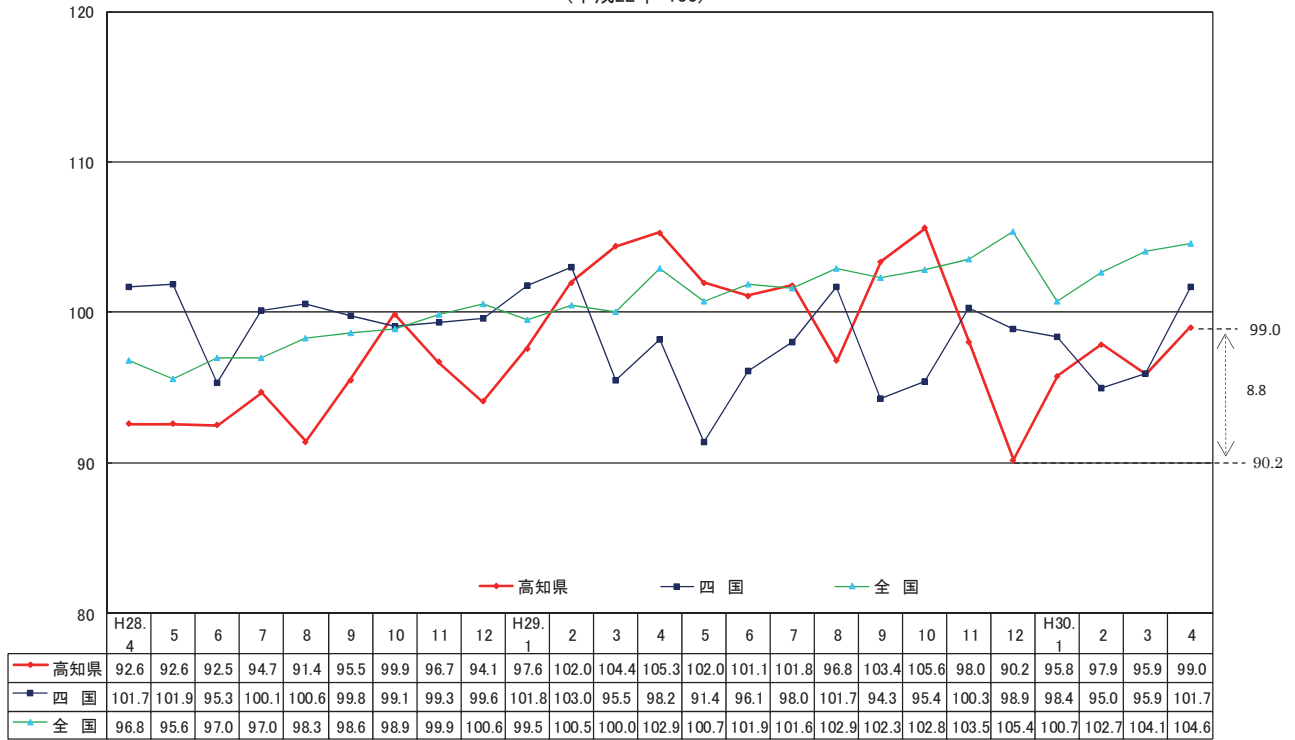

資料出所 四国：四国経済産業局・全国：経済産業省

（平成22年＝100）

パルプ・紙・紙加工品工業	繊維工業	木材・木製品工業	食料品工業	その他の工業	鋳業
1,314.7	328.8	420.7	2,223.7	511.7	289.9
93.9	142.5	102.4	112.2	128.7	109.5
89.7	134.6	113.8	115.2	147.1	110.1
90.2	125.0	114.3	117.8	136.3	107.9
91.1	144.0	105.7	130.2	141.2	102.2
93.2	143.4	114.8	135.1	134.7	103.3
100.2	133.1	108.6	143.0	136.1	87.2
96.9	145.8	108.6	123.6	137.6	116.1
97.8	159.6	114.3	131.0	150.0	102.9
96.0	152.5	120.0	130.5	140.8	107.9
87.4	137.5	114.3	129.4	108.9	98.2
87.1	147.2	120.0	117.7	131.9	99.7
90.7	148.8	125.7	118.5	132.7	97.5
92.5	154.1	120.0	142.0	129.9	114.9
91.9	145.6	114.3	154.4	124.8	111.1
84.9	135.3	108.6	111.6	100.8	104.7
90.9	141.7	108.6	135.0	99.2	98.1
104.7	153.9	120.0	154.7	133.5	107.9
97.6	156.4	120.0	144.6	123.6	99.1
97.4	117.5	110.5	101.1	90.8	113.6
96.4	136.2	103.6	137.1	131.8	93.0
93.0	149.1	109.9	130.8	134.5	114.0
96.2	143.9	111.7	139.4	137.0	97.8
96.9	144.8	123.1	136.5	127.2	112.6
94.6	135.5	128.1	142.5	118.2	99.0
93.6	144.3	129.9	142.8	137.4	96.0
87.8	149.4	125.0	138.9	126.3	101.7
90.9	156.0	115.3	137.5	139.7	107.0
96.9	149.6	109.1	113.3	143.6	112.7
87.8	145.7	109.3	114.8	118.9	109.2
91.6	147.8	105.8	130.5	106.7	103.1
97.3	150.4	115.1	132.8	114.4	104.7
93.9	160.0	114.5	138.6	119.7	105.7
96.5	106.4	99.5	104.4	104.6	101.0

製造工業総合及び3分類平均

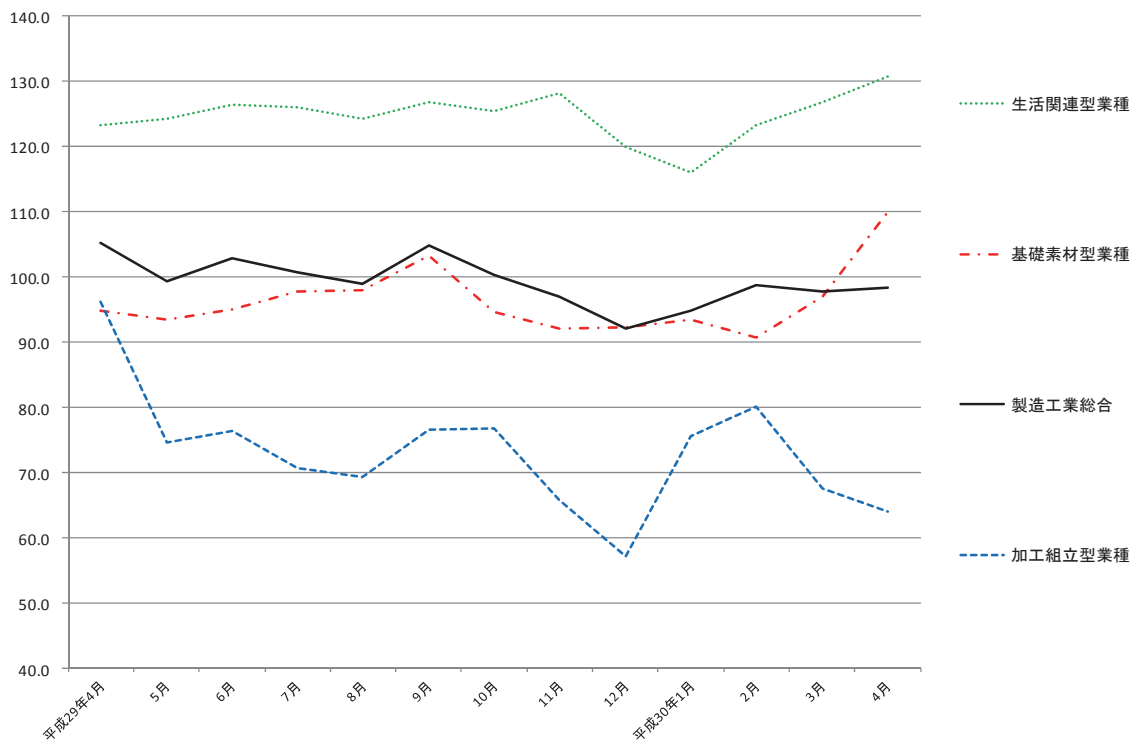

加工組立型業種

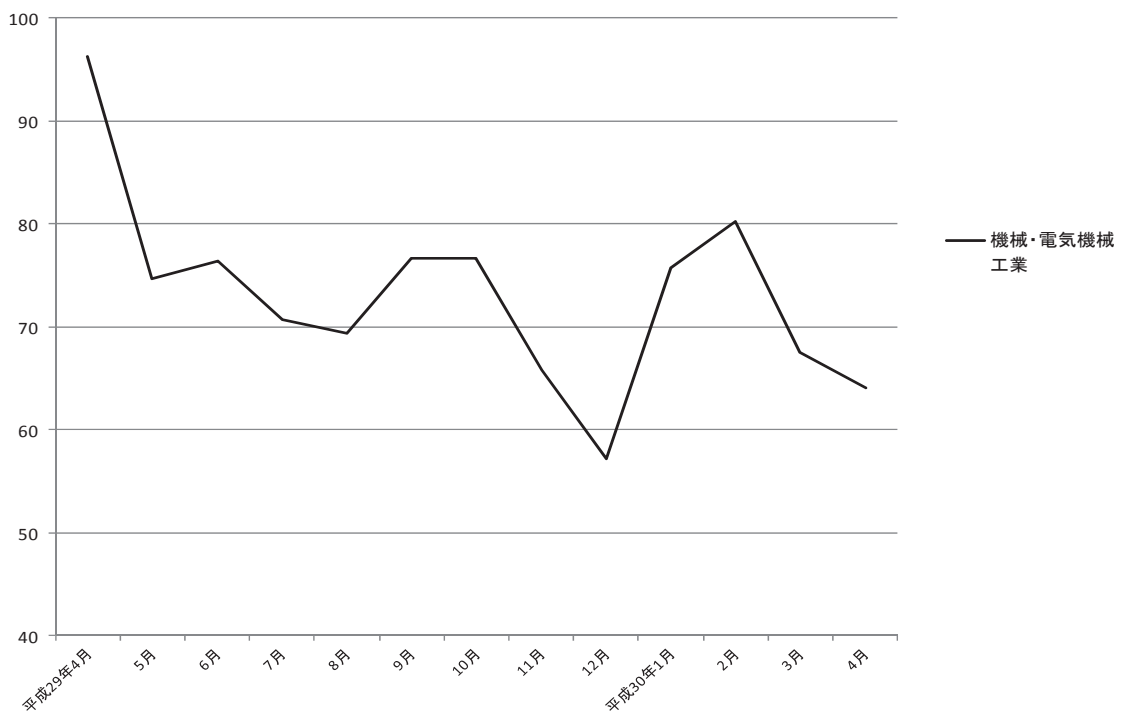

基礎素材型業種

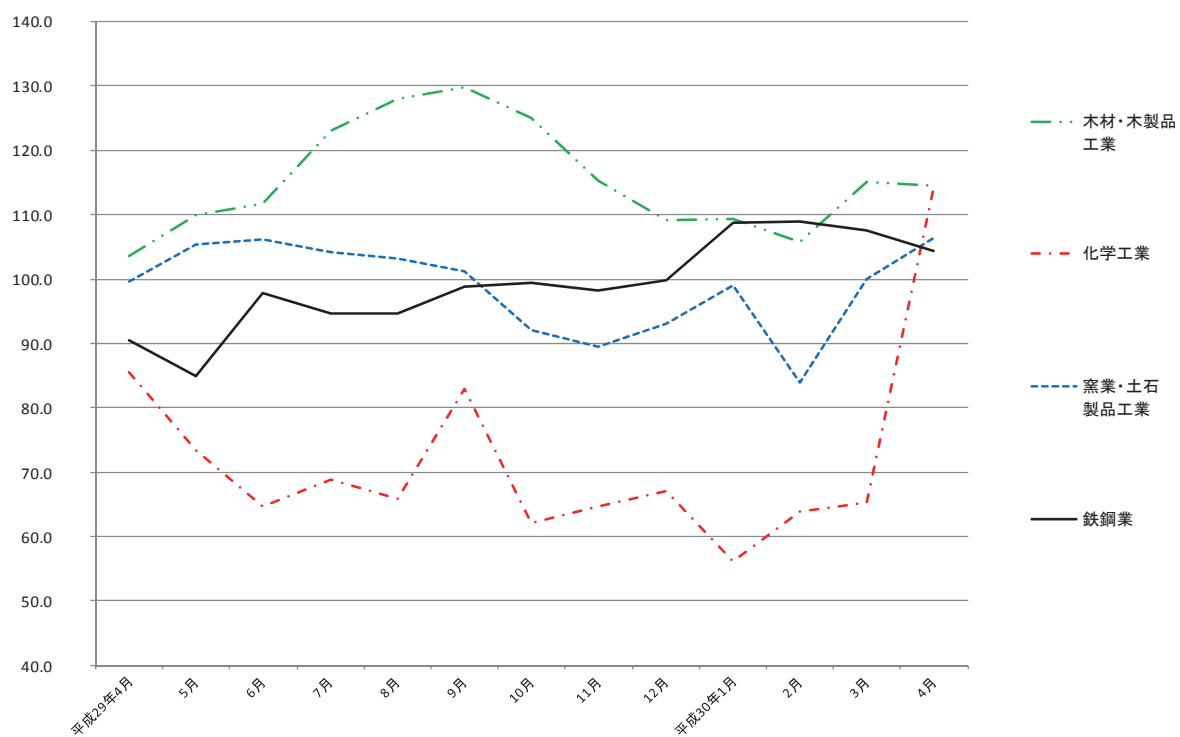

生活関連型業種

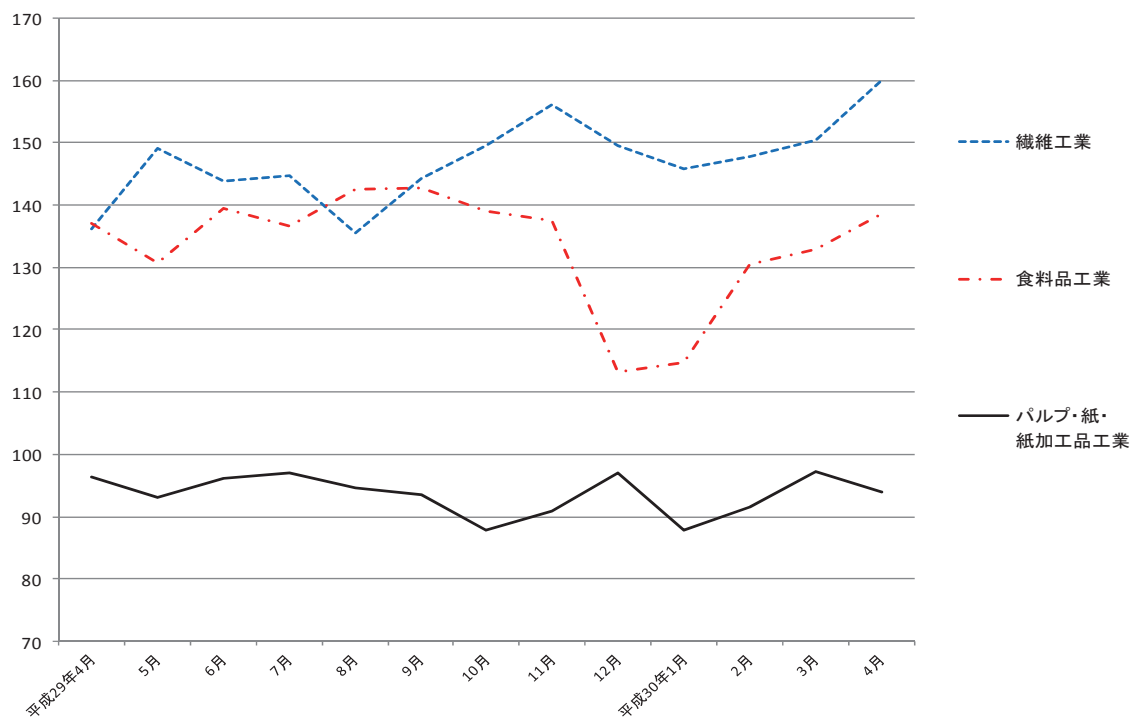

毎月勤労統計調査地方調査 <平成30年4月分>

高知県統計分析課
823-9783

平成30年4月

《事業所規模 5人以上》

1. 賃金の動き(1表参照)

		対前月比(差)	対前年同月比(差)
現金給与総額	236,598 円	△ 2.1 %	△ 9.6 %
きまって支給する給与	230,262 円	0.5 %	△ 9.9 %
特別に支払われた給与	6,336 円	△ 6,150 円	△ 94 円

2. 労働時間の動き(2表参照)

出勤日数	19.7 日	0.5 日	△ 0.3 日
総実労働時間	151.5 時間	3.4 %	△ 1.7 %
所定外労働時間	9.5 時間	6.7 %	△ 7.7 %

3. 雇用の動き(3表参照)

常用労働者数	225,475 人	2.9 %	1.1 %
パート労働者比率	23.6 %	△ 0.9 pt	1.5 pt
労働異動率			
入職率	5.21 %		△ 1.38 pt
離職率	4.19 %		△ 0.47 pt

利用上の注意

1) 平成29年1月分より、指数は、平成27年平均を100とする平成27年基準となりました。これに伴い、平成29年1月分以降と比較できるように、平成28年12月分までの指数を平成27年平均が100となるように改定しました。
平成28年12月分までの増減率は、平成22年基準指数で計算したものです。したがって、改定後の指数で計算した場合と必ずしも一致しません。

2) 「-」は該当データのないものを示し、「x」は標本数が寡少につき秘匿のため公表できないもの。「0」は集計単位未満のデータ量を示します。

3) 「鉱業、採石業、砂利採取業」については、調査事業所数が少ないので公表しませんが、調査産業計には含まれます。

4) 対前年同月増減率は指数により作成しています。実数で計算した場合に必ずしも一致しません。

5) 平成22年1月分から日本標準産業分類(平成19年11月改定)に基づき表章しています。平成21年以前の結果との接続については、厚生労働省のWebページ(<http://www.mhlw.go.jp/toukei/list/dl/maikin-hyosyo.pdf>)を参照ください。

6) 常用労働者とは、

①期間を定めずに雇われている者

②1か月以上の期間を定めて雇われている者のいずれかに該当する者をいいます。

7) パートタイム労働者とは、常用労働者のうち、

①1日の所定労働時間が一般の労働者より短い者

②1日の所定労働時間が一般の労働者と同じで1週の所定労働日数が一般の労働者より短い者のいずれかに該当する労働者のことです。また、一般労働者とは、常用労働者のうち、パートタイム労働者でない労働者です。

8) 入職(離職)率とは、前月末労働者数に対する月間入職(離職)者の割合(%)です。なお、入職(離職)者には、同一企業内での事業所間の異動者を含みます。

9) 調査対象事業所のうち第一種事業所(事業所規模30人以上)の抽出方法は、従来の2~3年に一度行う総入れ替え方式から、毎年1月分調査時に行う部分入れ替え方式に平成30年から変更となりました。賃金、労働時間指数とその増減率は、総入れ替え方式のときに行っていた過去に遡った改定は実施しません。常用雇用指数とその増減率は、労働者数推計のベンチマークを平成30年1月分確報で更新したことに伴い、平成30年1月分発表時に過去に遡って改定しました。

<給与の構成について>

①現金給与総額	②きまって支給する給与		⑤特別に支払われた給与	
	③所定内給与		④超過労働給与	
①=②+⑤	②=③+④		③	④
				⑤

*①現金給与総額は、社会保険料や所得税等を控除する前の総支給額です。

*③所定内給与とは、基本給、業績手当、職務手当等のことです。

*④超過労働給与とは、残業手当や深夜勤務手当等のことです。

*⑤特別に支払われた給与とは、賞与(いわゆるボーナス)、ベースアップの差額追給等のことです。

【事業所規模 5人以上】

(1表) 月間現金給与額 (単位:円、%)

産 業	現金給与総額		きまって支給する給与			所定内給与		特別に支払われた給与				
	対前月 増減率	対前年同月 増減率	対前月 増減率	対前年同月 増減率	対前月 増減率	対前月 増減率	対前月 増減率	対前月 増減率	対前月 増減差	対前年同月 増減差		
全国(調査産業計・確報値)	276,663	△ 2.7	0.6	266,570	1.0	0.9	245,791	0.9	0.9	10,093	△ 10,298	△ 917
高知県(調査産業計)	236,598	△ 2.1	△ 9.6	230,262	0.5	△ 9.9	215,007	△ 0.1	△ 9.5	6,336	△ 6,150	△ 94
建設業	303,966	11.8	△ 25.7	265,469	△ 1.8	△ 29.5	239,439	△ 5.3	△ 31.2	38,497	36,953	6,203
製造業	225,978	△ 5.4	△ 1.0	225,748	2.4	0.9	205,724	3.1	0.9	230	△ 18,059	△ 4,295
電気・ガス・熱供給・水道業	435,076	3.0	x	433,618	3.8	x	382,439	△ 0.7	x	1,458	△ 3,291	x
情報通信業	382,403	△ 0.2	△ 5.2	365,702	1.4	△ 9.2	325,970	2.2	△ 8.2	16,701	△ 5,703	16,318
運輸業, 郵便業	240,154	△ 2.0	△ 14.9	239,822	3.3	△ 13.5	212,426	5.4	△ 10.8	332	△ 12,597	△ 4,712
卸売業, 小売業	216,174	△ 3.9	5.5	211,802	4.9	5.0	196,009	4.1	5.2	4,372	△ 18,583	1,087
金融業, 保険業	319,123	1.1	1.2	314,584	1.3	△ 0.2	295,964	△ 2.0	0.8	4,539	△ 282	4,491
不動産業, 物品賃貸業	209,763	11.6	△ 16.4	207,516	12.0	△ 15.9	199,005	13.2	△ 11.3	2,247	△ 346	△ 1,899
学術研究, 専門・技術サービス業	260,000	△ 2.4	△ 26.3	259,474	△ 2.4	△ 19.0	238,784	△ 1.6	△ 21.4	526	13	△ 32,134
宿泊業, 飲食サービス業	116,894	6.7	△ 4.8	114,570	4.7	△ 6.5	108,422	4.5	△ 6.1	2,324	2,204	2,103
生活関連サービス業, 娯楽業	213,986	△ 5.1	29.1	213,986	△ 1.4	29.2	201,559	△ 1.2	31.1	0	△ 8,447	0
教育, 学習支援業	289,622	△ 9.1	△ 5.2	289,622	△ 6.6	△ 5.1	275,824	△ 6.8	△ 8.1	0	△ 8,503	△ 137
医療, 福祉	248,388	△ 5.9	△ 17.8	246,152	△ 2.1	△ 18.2	235,026	△ 2.8	△ 16.7	2,236	△ 10,365	1,126
複合サービス業	364,257	19.3	10.3	284,178	1.6	3.5	273,006	2.8	4.6	80,079	54,493	24,324
サービス業(他に分類されないもの)	207,321	△ 2.8	6.0	202,542	△ 3.4	8.7	192,697	△ 1.7	7.9	4,779	968	△ 4,385

平成30年4月

- 注) ① 特別に支払われた給与については指数を作成していないため、実数による増減差です。
 ② 「現金給与総額」=「きまって支給する給与」+「特別に支払われた給与」・「きまって支給する給与」=「所定内給与」+「超過労働給与」
 ③ 「-」は該当データの無いものを示し、「x」は標本数が最少につき秘匿のため公表できないもの。「0」は集計単位未満のデータ量を示す。

【事業所規模 5人以上】

(2表) 月間実労働時間数および出勤日数 (単位:時間、日、%)

産 業	総実労働時間		所定内労働時間			所定外労働時間		出勤日数				
	対前月 増減率	対前年同月 増減率	対前月 増減率	対前年同月 増減率	対前月 増減率	対前月 増減率	対前月 増減差	対前年同月 増減差	対前月 増減差	対前年同月 増減差		
全国(調査産業計・確報値)	146.2	2.5	△ 1.2	134.8	2.6	△ 1.3	11.4	0.9	0.0	18.8	0.4	△ 0.3
高知県(調査産業計)	151.5	3.4	△ 1.7	142.0	3.2	△ 1.2	9.5	6.7	△ 7.7	19.7	0.5	△ 0.3
建設業	174.2	△ 1.0	2.2	162.4	△ 1.9	2.4	11.8	13.5	△ 1.7	22.2	△ 0.4	1.1
製造業	171.7	5.1	5.5	157.6	5.6	5.4	14.1	0.7	6.0	21.3	1.1	1.1
電気・ガス・熱供給・水道業	160.7	△ 1.2	x	144.1	△ 1.0	x	16.6	△ 2.9	x	18.6	△ 0.4	x
情報通信業	167.6	△ 1.5	2.7	148.9	△ 0.9	△ 1.2	18.7	△ 6.0	51.9	20.3	0.4	△ 0.6
運輸業, 郵便業	179.9	2.2	△ 8.5	151.1	2.9	△ 9.3	28.8	△ 1.4	△ 3.3	19.0	0.7	△ 2.9
卸売業, 小売業	161.4	8.9	△ 2.0	151.1	7.9	△ 1.8	10.3	27.2	△ 4.6	20.7	1.5	△ 0.6
金融業, 保険業	153.0	1.8	△ 1.3	144.1	0.7	△ 0.6	8.9	23.6	△ 11.9	18.5	0.5	△ 0.1
不動産業, 物品賃貸業	135.5	6.6	△ 12.9	131.2	7.4	△ 9.4	4.3	△ 12.2	△ 60.5	19.2	1.4	△ 1.1
学術研究, 専門・技術サービス業	155.4	△ 2.9	△ 0.3	144.2	△ 1.1	△ 2.5	11.2	△ 21.7	41.7	19.7	△ 0.3	0.0
宿泊業, 飲食サービス業	115.2	5.1	△ 7.6	108.8	4.9	△ 4.8	6.4	8.5	△ 39.1	18.4	1.1	△ 1.1
生活関連サービス業, 娯楽業	139.2	2.7	8.1	134.1	3.2	12.2	5.1	△ 7.3	△ 45.2	20.2	0.7	1.6
教育, 学習支援業	151.8	6.1	9.6	138.6	5.9	2.5	13.2	8.2	299.5	18.8	0.5	0.8
医療, 福祉	141.6	△ 0.6	△ 4.9	137.6	△ 0.7	△ 2.8	4.0	2.6	△ 44.5	18.9	△ 0.4	△ 0.4
複合サービス業	153.3	0.5	△ 8.5	146.4	0.5	△ 8.8	6.9	0.0	0.0	19.2	0.1	△ 1.9
サービス業(他に分類されないもの)	138.1	△ 2.1	8.0	131.9	△ 1.3	8.4	6.2	△ 16.2	1.7	19.1	△ 0.3	0.5

平成30年4月

- 注) 出勤日数については指数を作成していないので、実数による増減差です。

(図1) 賃金・労働時間・常用雇用指数(平成27年平均=100)の変化(事業所規模5人以上)

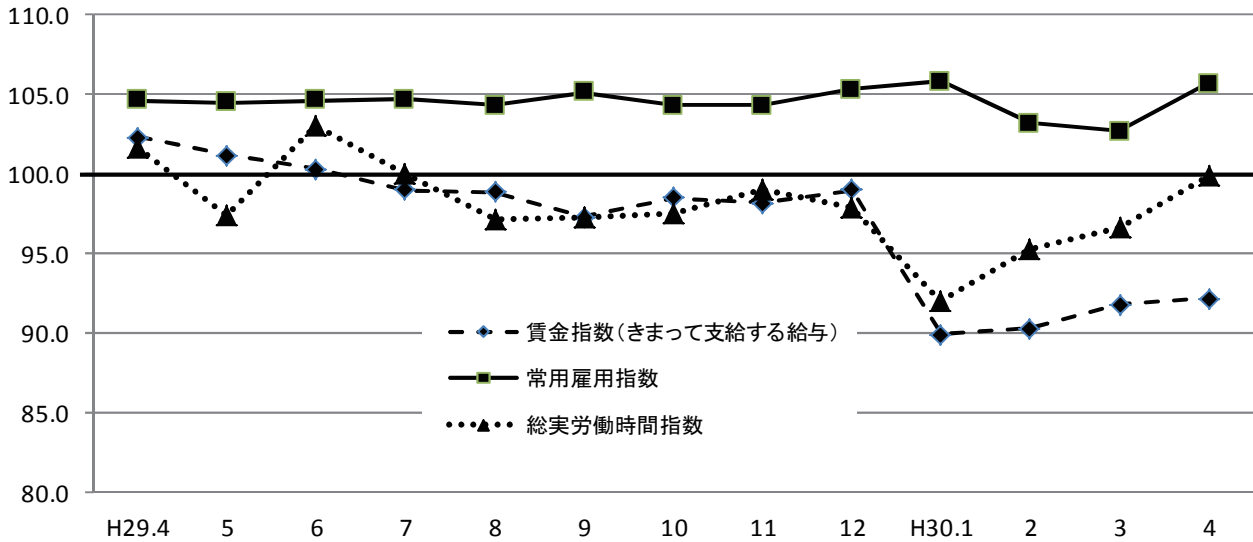

《 事業所規模 5人以上 》

(3表) 常用労働者数および労働異動率

(単位:人、%、ポイント)

産 業	本調査期間末常用労働者数			労働異動率				
	対前月 増減率	対前年同月 増 減 率	パートタイム 労働者比率	入職率	対前年同月 増 減 差	離職率	対前年同月 増 減 差	
全国(調査産業計・確報値)	49,899,970	1.3	1.6	30.4	5.56	△ 0.20	4.28	△ 0.07
高知県(調査産業計)	225,475	2.9	1.1	23.6	5.21	△ 1.38	4.19	△ 0.47
建設業	14,593	38.4	△ 2.9	5.3	2.31	△ 0.83	2.56	1.40
製造業	22,197	1.4	15.6	13.4	2.84	0.25	1.43	△ 0.25
電気・ガス・熱供給・水道業	1,352	2.0	x	0.4	12.75	x	10.72	x
情報通信業	2,650	3.5	0.7	2.8	5.23	0.34	1.72	△ 2.83
運輸業, 郵便業	10,817	1.2	△ 0.5	13.5	2.84	△ 2.03	1.65	0.67
卸売業, 小売業	44,486	0.0	1.0	30.3	3.09	△ 1.06	3.07	△ 0.59
金融業, 保険業	5,594	2.5	△ 2.9	9.4	9.51	0.69	6.97	3.31
不動産業, 物品賃貸業	2,291	5.5	△ 28.5	46.0	7.51	5.05	1.98	△ 0.96
学術研究, 専門・技術サービス業	3,512	△ 0.4	△ 3.0	10.3	3.06	△ 1.82	3.49	△ 3.72
宿泊業, 飲食サービス業	21,496	3.4	△ 2.3	70.4	5.81	△ 10.35	2.44	△ 4.54
生活関連サービス業, 娯楽業	8,182	3.0	8.6	39.2	8.78	2.13	5.74	△ 0.69
教育, 学習支援業	15,691	0.6	△ 2.6	19.3	13.73	5.79	13.10	6.78
医療, 福祉	56,703	0.9	1.5	15.2	5.07	△ 3.43	4.15	△ 2.84
複合サービス業	4,337	△ 0.2	0.6	3.1	8.54	△ 4.36	8.72	0.75
サービス業(他に分類されないもの)	11,574	△ 0.4	2.4	20.6	5.40	2.66	5.81	1.44

注) ①労働異動率については指数を作成していないので、実数による増減差です。

平成30年4月

《事業所規模 5人以上》

(4表) 産業別・就業形態別常用労働者数、月間給与額、労働時間数等

(単位:人、円、日、時間)

就業形態	産業	本調査期間末 労働者数	現金給与 総額	きまって支給する 給与			特別に 支払われた 給与	出 勤 数	総 労働 時間	実 所 定 内 労働 時間	所 定 外 労働 時間
				所定内 給与	超過労働 給与						
一般労働者	調査産業計	172,256	281,203	273,276	254,226	19,050	7,927	20.9	169.9	158.2	11.7
	製造業	19,223	243,786	243,521	220,923	22,598	265	21.7	180.4	164.7	15.7
	卸売業,小売業	31,013	267,675	261,757	240,019	21,738	5,918	21.7	184.6	170.7	13.9
	医療,福祉	48,066	272,634	269,974	257,254	12,720	2,660	19.7	151.2	146.8	4.4
パートタイム 労働者	調査産業計	53,219	93,151	91,931	88,881	3,050	1,220	16.1	92.3	89.8	2.5
	製造業	2,974	110,407	110,407	107,088	3,319	0	18.1	115.0	111.6	3.4
	卸売業,小売業	13,473	99,777	98,899	96,542	2,357	878	18.4	108.9	106.7	2.2
	医療,福祉	8,637	120,550	120,550	117,825	2,725	0	14.8	90.6	89.1	1.5

平成30年4月

統計表:事業所規模 5人以上

賃金指数(現金給与総額)

区分	調査産業計		建設業		製造業		電気・ガス・熱供給・水道業		情報通信業		運輸業・郵便業		卸売業・小売業		金融業・保険業	
	名目	実質	名目	実質	名目	実質	名目	実質	名目	実質	名目	実質	名目	実質	名目	実質
平成23年平均	94.4	99.0	90.7	95.1	100.7	105.6	99.2	104.0	94.8	99.4	90.6	95.0	86.8	91.0	79.5	83.3
24	93.8	98.2	84.8	88.8	101.7	106.5	93.0	97.4	77.2	80.8	90.0	94.2	81.1	84.9	80.3	84.1
25	92.6	96.9	96.3	100.7	98.0	102.5	75.3	78.8	79.7	83.4	93.9	98.2	82.0	85.8	90.1	94.2
26	95.7	97.0	105.6	107.0	99.7	101.0	93.2	94.4	86.9	88.0	96.4	97.7	83.7	84.8	89.8	91.0
27	100.0	100.0	100.0	100.0	100.0	100.0	100.0	100.0	100.0	100.0	100.0	100.0	100.0	100.0	100.0	100.0
28	98.1	98.2	116.8	116.9	103.8	103.9	x	x	103.6	103.7	102.3	102.4	84.9	85.0	95.8	95.9
29	100.4	99.6	149.9	148.7	104.1	103.3	x	x	98.2	97.4	103.6	102.8	91.7	91.0	89.9	89.2
平成29年4月	87.3	86.9	131.3	130.6	89.2	88.8	x	x	81.4	81.0	102.4	101.9	77.0	76.6	73.0	72.6
5月	88.4	87.7	119.2	118.3	85.8	85.1	x	x	82.6	81.9	94.7	93.9	86.7	86.0	106.5	105.7
6月	147.9	147.0	204.1	202.9	123.2	122.5	x	x	157.2	156.3	120.3	119.6	109.0	108.3	151.1	150.2
7月	100.0	99.6	125.0	124.5	126.0	125.5	95.1	94.7	97.8	97.4	136.7	136.2	112.6	112.2	79.7	79.4
8月	84.4	83.7	141.2	140.1	85.4	84.7	83.7	83.0	75.4	74.8	88.2	87.5	78.9	78.3	73.4	72.8
9月	82.8	82.0	109.0	107.9	109.3	108.2	81.1	80.3	77.2	76.4	87.7	86.8	77.5	76.7	70.1	69.4
10月	82.8	81.8	116.5	115.1	85.4	84.4	88.9	87.8	80.4	79.4	87.7	86.7	79.2	78.3	71.8	70.9
11月	83.8	82.6	123.6	121.8	89.3	88.0	90.1	88.8	100.5	99.0	86.8	85.5	77.4	76.3	77.8	76.7
12月	178.3	175.5	231.2	227.6	162.5	159.9	213.7	210.3	170.7	168.0	151.5	149.1	158.0	155.5	168.8	166.1
平成30年1月	76.6	75.4	82.2	80.9	88.0	86.6	80.3	79.0	74.4	73.2	84.3	83.0	79.1	77.9	71.9	70.8
2月	75.5	74.4	83.4	82.2	87.6	86.3	82.0	80.8	73.1	72.0	82.6	81.4	77.8	76.7	70.6	69.6
3月	80.5	79.6	87.2	86.3	93.3	92.3	81.3	80.4	77.4	76.6	88.9	87.9	84.4	83.5	73.1	72.3
4月	78.9	78.1	97.6	96.6	88.3	87.4	83.7	82.9	77.2	76.4	87.1	86.2	81.2	80.4	73.9	73.2

注) 実質賃金指数算出のための消費者物価指数は「高知市の持家の帰属家賃を除く総合」指数を使用しています。

労働時間指数

区分	調査産業計		建設業		製造業		電気・ガス・熱供給・水道業		情報通信業		運輸業・郵便業		卸売業・小売業		金融業・保険業	
	総実	所定外	総実	所定外	総実	所定外	総実	所定外	総実	所定外	総実	所定外	総実	所定外	総実	所定外
平成23年平均	100.1	90.8	93.8	48.4	88.9	105.9	98.1	65.0	116.0	153.0	95.3	60.8	101.0	84.1	94.9	41.5
24	97.8	81.7	92.3	51.4	88.3	82.6	100.4	54.3	98.6	85.7	87.6	64.9	97.5	85.8	84.9	37.1
25	97.8	84.8	92.2	69.4	87.6	86.5	99.9	42.5	102.5	77.5	92.2	84.7	96.7	88.4	96.5	69.2
26	98.7	85.7	102.1	70.6	95.9	84.3	99.4	77.5	100.3	72.7	93.5	88.3	94.4	84.4	102.1	109.1
27	100.0	100.0	100.0	100.0	100.0	100.0	100.0	100.0	100.0	100.0	100.0	100.0	100.0	100.0	100.0	100.0
28	97.8	100.2	95.9	95.0	88.8	96.9	x	x	99.0	82.3	99.7	109.8	99.9	91.0	99.2	81.2
29	98.4	99.3	96.5	85.6	86.6	91.3	x	x	99.4	73.9	94.0	92.7	106.6	146.7	99.3	74.6
平成29年4月	101.6	102.0	96.8	77.9	88.0	95.7	x	x	102.3	79.4	102.6	103.1	109.7	136.7	102.2	89.4
5月	97.4	107.9	86.0	75.3	84.1	92.8	x	x	97.2	71.6	93.4	99.3	106.1	178.5	98.2	83.2
6月	103.0	97.0	102.0	77.3	93.5	97.1	x	x	101.6	73.5	98.7	104.5	107.5	120.3	102.4	74.3
7月	100.0	98.0	104.8	103.2	88.5	87.1	99.4	85.3	103.7	75.5	92.9	76.5	108.5	144.3	103.6	84.1
8月	97.2	95.0	91.1	76.6	79.3	80.6	100.8	85.3	95.0	60.6	89.6	78.2	111.5	168.4	98.2	73.5
9月	97.3	90.1	97.4	70.8	88.3	82.7	105.6	160.0	103.3	76.1	90.3	77.5	102.1	124.1	100.7	63.7
10月	97.5	96.0	97.8	89.0	85.8	82.7	111.7	186.0	100.7	81.9	90.2	84.4	104.7	141.8	99.3	82.3
11月	99.0	100.0	102.6	92.2	86.0	79.1	103.9	122.7	104.5	93.5	91.5	87.9	106.7	148.1	98.9	77.9
12月	97.9	104.0	100.6	87.7	87.8	87.8	99.2	84.7	98.0	71.6	94.9	109.3	106.3	150.6	98.7	68.1
平成30年1月	92.0	92.1	88.6	83.8	77.8	89.9	96.1	76.7	100.4	108.4	87.6	94.8	102.3	168.4	100.3	68.1
2月	95.3	88.1	97.2	90.3	89.8	103.6	96.1	92.7	99.4	109.0	91.0	88.2	102.0	126.6	93.8	51.3
3月	96.6	88.1	99.9	67.5	88.2	100.7	105.0	114.0	106.7	128.4	92.0	101.0	98.7	102.5	99.1	63.7
4月	99.9	94.1	98.9	76.6	92.8	101.4	103.7	110.7	105.1	120.6	93.9	99.7	107.5	130.4	100.9	78.8

(H27年平均 = 100)

不動産業, 物品賃貸業		学術研究, 専門・技術サービス業		宿泊業, 飲食サービス業		生活関連サービス業, 娯楽業		教育, 学習支援業		医療, 福祉		複合サービス業		サービス業(他に分類されないもの)		区分
名目	実質	名目	実質	名目	実質	名目	実質	名目	実質	名目	実質	名目	実質	名目	実質	
144.9	151.9	88.8	93.1	104.2	109.2	86.0	90.1	123.3	129.2	91.1	95.5	91.2	95.6	87.4	91.6	平成23年平均
76.5	80.1	86.2	90.3	97.8	102.4	87.0	91.1	125.8	131.7	97.4	102.0	87.9	92.0	86.9	91.0	24
96.4	100.8	88.1	92.2	113.2	118.4	84.0	87.9	101.5	106.2	93.5	97.8	102.3	107.0	94.8	99.2	25
165.2	167.4	105.4	106.8	106.4	107.8	87.9	89.1	96.8	98.1	96.6	97.9	117.4	118.9	92.5	93.7	26
100.0	100.0	100.0	100.0	100.0	100.0	100.0	100.0	100.0	100.0	100.0	100.0	100.0	100.0	100.0	100.0	27
167.4	167.6	91.4	91.5	100.8	100.9	97.7	97.8	92.4	92.5	102.5	102.6	101.7	101.8	100.0	100.1	28
135.1	134.0	92.0	91.3	100.6	99.8	91.9	91.2	97.5	96.7	99.1	98.3	117.0	116.1	97.4	96.6	29
122.3	121.7	80.5	80.1	108.1	107.6	82.8	82.4	77.2	76.8	85.0	84.6	105.2	104.7	89.9	89.5	平成29年4月
117.9	117.0	75.0	74.4	106.4	105.6	91.3	90.6	75.1	74.5	86.1	85.4	89.8	89.1	86.8	86.1	5月
187.2	186.1	165.7	164.7	101.1	100.5	99.6	99.0	195.4	194.2	162.2	161.2	218.0	216.7	140.3	139.5	6月
142.9	142.3	82.7	82.4	101.1	100.7	104.5	104.1	82.5	82.2	88.9	88.5	92.2	91.8	89.6	89.2	7月
92.0	91.3	73.3	72.7	104.1	103.3	88.9	88.2	71.6	71.0	80.5	79.9	90.0	89.3	85.5	84.8	8月
87.5	86.6	68.5	67.8	90.1	89.2	89.7	88.8	72.7	72.0	81.3	80.5	94.4	93.5	84.6	83.8	9月
103.6	102.4	69.6	68.8	90.3	89.2	90.6	89.5	72.8	71.9	82.5	81.5	90.7	89.6	85.9	84.9	10月
101.9	100.4	68.9	67.9	93.5	92.1	96.5	95.1	72.3	71.2	81.0	79.8	87.4	86.1	87.6	86.3	11月
219.0	215.6	195.6	192.5	120.4	118.5	113.4	111.6	216.7	213.3	191.1	188.1	265.8	261.6	148.1	145.8	12月
97.9	96.4	58.1	57.2	91.7	90.3	104.6	103.0	76.4	75.2	72.5	71.4	85.2	83.9	91.4	90.0	平成30年1月
91.2	89.9	59.0	58.1	90.7	89.4	103.1	101.6	79.9	78.7	68.7	67.7	86.9	85.6	94.6	93.2	2月
91.7	90.7	60.8	60.1	96.5	95.5	112.7	111.5	80.5	79.6	74.3	73.5	97.2	96.1	98.1	97.0	3月
102.3	101.3	59.3	58.7	102.9	101.9	106.9	105.8	73.2	72.5	69.9	69.2	116.0	114.9	95.3	94.4	4月

(H27年平均 = 100)

不動産業, 物品賃貸業		学術研究, 専門・技術サービス業		宿泊業, 飲食サービス業		生活関連サービス業, 娯楽業		教育, 学習支援業		医療, 福祉		複合サービス業		サービス業(他に分類されないもの)		区分
総実	所定外	総実	所定外	総実	所定外	総実	所定外	総実	所定外	総実	所定外	総実	所定外	総実	所定外	
121.4	194.2	103.8	125.3	103.1	72.2	90.2	58.2	113.7	85.6	98.7	106.1	95.8	92.0	107.5	134.7	平成23年平均
108.9	197.7	105.5	149.4	107.3	69.9	86.5	84.5	110.0	88.9	100.5	101.1	101.1	116.1	104.0	115.4	24
114.6	365.9	108.1	116.3	116.9	111.0	79.4	44.5	103.2	43.5	98.4	89.6	98.1	228.3	106.9	163.3	25
125.7	367.8	107.6	182.2	104.3	89.7	84.0	69.4	94.3	56.2	101.0	90.3	102.7	257.7	108.8	120.2	26
100.0	100.0	100.0	100.0	100.0	100.0	100.0	100.0	100.0	100.0	100.0	100.0	100.0	100.0	100.0	100.0	27
114.6	280.3	106.2	125.1	99.7	153.0	90.1	101.8	99.0	41.5	97.7	94.4	99.8	131.5	99.7	134.4	28
104.5	155.2	100.8	96.7	95.6	104.0	80.9	97.4	100.8	61.8	99.0	93.7	106.6	144.5	101.2	93.5	29
117.0	227.1	101.6	83.2	106.9	136.4	81.1	110.7	102.3	41.3	102.8	102.9	113.5	135.3	95.5	95.3	平成29年4月
103.6	181.3	96.1	92.6	100.9	119.5	88.5	109.5	103.5	50.0	98.9	108.6	104.1	143.1	98.7	96.9	5月
114.4	133.3	111.0	98.9	93.2	105.2	80.3	103.6	113.5	52.5	105.9	90.0	110.6	147.1	102.8	107.8	6月
96.6	77.1	98.1	73.7	94.9	96.1	84.9	104.8	104.1	92.5	98.5	90.0	109.1	141.2	101.3	71.9	7月
93.2	79.2	95.4	70.5	102.7	115.6	80.9	81.0	90.6	71.3	98.5	81.4	104.5	131.4	101.1	78.1	8月
105.3	262.5	102.2	93.7	87.4	81.8	80.9	100.0	108.9	93.8	97.9	90.0	108.1	152.9	102.5	79.7	9月
100.6	114.6	101.0	91.6	90.7	89.6	82.7	85.7	102.7	82.5	98.6	85.7	104.9	154.9	102.5	75.0	10月
98.3	116.7	101.1	90.5	91.5	97.4	88.2	145.2	105.1	86.3	98.5	88.6	103.4	156.9	107.7	90.6	11月
99.4	122.9	99.3	90.5	90.8	71.4	81.6	104.8	99.1	87.5	97.6	104.3	109.1	186.3	98.7	85.9	12月
91.8	120.8	87.0	108.4	88.3	75.3	83.7	56.0	93.5	108.8	94.1	50.0	97.8	98.0	95.5	87.5	平成30年1月
93.2	87.5	100.1	145.3	86.5	61.0	83.8	53.6	103.3	138.8	96.6	55.7	97.7	107.8	101.1	103.1	2月
95.6	102.1	104.4	150.5	94.0	76.6	85.3	65.5	105.7	152.5	98.4	55.7	103.5	135.3	105.3	115.6	3月
101.9	89.6	101.3	117.9	98.8	83.1	87.7	60.7	112.1	165.0	97.8	57.1	103.9	135.3	103.1	96.9	4月

事業所規模 5人以上 続き

賃金指数(きまって支給する給与)

区分	調査産業計	建設業	製造業	電気・ガス・熱供給・水道業	情報通信業	運輸業,郵便業	卸売業,小売業	金融業,保険業
平成23年平均	95.7	87.2	102.9	86.6	95.8	86.4	90.3	89.3
24	94.8	88.4	103.2	82.7	80.5	85.1	85.2	91.4
25	94.0	98.0	98.5	72.4	82.2	90.7	84.6	100.4
26	95.6	102.1	96.3	99.0	84.4	90.6	85.1	99.4
27	100.0	100.0	100.0	100.0	100.0	100.0	100.0	100.0
28	98.5	111.8	101.4	x	101.6	100.3	88.0	95.4
29	99.6	129.8	99.9	x	97.9	98.8	93.1	92.9
平成29年4月	102.3	134.9	101.8	x	101.3	107.1	92.1	96.4
5月	101.2	133.0	99.5	x	102.6	100.8	95.6	91.5
6月	100.3	126.3	103.6	x	99.2	102.6	90.9	93.2
7月	99.0	130.8	102.0	97.4	96.6	97.0	92.7	95.3
8月	98.9	136.2	96.1	96.7	93.8	93.9	95.5	96.0
9月	97.3	121.5	100.4	96.4	93.4	93.4	94.2	90.9
10月	98.5	129.6	96.7	106.2	100.2	93.4	95.1	94.8
11月	98.2	133.9	96.0	108.3	97.9	92.5	91.9	92.4
12月	99.0	127.1	102.7	99.5	97.2	100.2	91.5	92.9
平成30年1月	89.9	90.5	97.0	96.4	91.2	89.8	95.7	94.8
2月	90.3	92.1	100.1	96.0	90.9	87.9	94.1	92.9
3月	91.8	96.8	100.3	96.8	90.7	89.7	92.2	95.1
4月	92.2	95.1	102.7	100.4	92.0	92.6	96.7	96.2

常用雇用指数

区分	調査産業計	建設業	製造業	電気・ガス・熱供給・水道業	情報通信業	運輸業,郵便業	卸売業,小売業	金融業,保険業
平成23年平均	97.5	100.1	121.8	217.6	121.0	126.9	97.4	124.4
24	99.8	96.6	127.1	221.1	116.8	113.6	98.0	116.0
25	100.5	94.6	131.7	237.4	109.8	106.2	98.2	109.2
26	100.6	97.4	122.4	165.4	102.4	101.7	100.2	100.8
27	100.0	100.0	100.0	100.0	100.0	100.0	100.0	100.0
28	102.0	104.4	105.8	x	100.2	103.1	101.8	95.1
29	104.2	107.6	108.5	x	100.3	106.6	104.6	91.8
平成29年4月	104.6	107.9	112.1	x	100.2	107.8	103.5	94.3
5月	104.5	106.4	111.5	x	100.4	107.8	104.8	93.7
6月	104.6	107.4	114.1	x	100.9	107.0	105.1	93.4
7月	104.7	108.3	109.8	168.1	101.5	107.4	105.0	92.4
8月	104.3	108.5	103.5	167.8	99.7	108.4	105.4	92.4
9月	105.1	109.5	110.2	167.8	100.4	109.5	105.4	91.4
10月	104.3	109.8	100.8	170.7	99.8	110.1	104.8	91.4
11月	104.3	109.5	102.2	170.7	99.6	106.2	105.1	90.8
12月	105.3	109.1	110.4	170.4	100.1	106.8	105.4	90.7
平成30年1月	105.8	106.3	126.0	228.2	97.4	106.3	105.1	89.5
2月	103.2	76.3	126.2	231.2	97.4	106.0	105.2	89.5
3月	102.7	75.7	127.8	229.6	97.4	106.0	104.4	89.3
4月	105.7	104.8	129.6	234.3	100.9	107.3	104.5	91.6

(H27年平均 = 100)

不動産業, 物品 賃貸業	学術研究, 専 門・技術サービ ス業	宿泊業, 飲食 サービス業	生活関連サービ ス業, 娯楽業	教育, 学習支援 業	医療, 福祉	複合サービス業	サービス業(他 に分類されない もの)	区 分
150.7	95.6	102.9	85.9	125.9	91.5	97.3	91.4	平成23年平均
84.6	93.5	99.0	86.4	121.5	96.7	89.2	91.4	24
100.3	96.7	113.4	87.4	98.8	93.9	99.5	99.4	25
145.9	105.0	103.2	90.7	94.4	97.5	108.5	101.7	26
100.0	100.0	100.0	100.0	100.0	100.0	100.0	100.0	27
151.4	97.0	101.0	97.2	96.0	101.5	98.7	103.5	28
123.4	95.5	100.0	92.4	98.5	99.7	112.3	101.9	29
141.8	97.6	111.2	88.5	101.6	102.6	109.1	100.9	平成29年4月
137.2	100.2	109.6	97.6	98.9	100.4	111.1	102.2	5月
130.1	95.8	98.5	86.4	102.7	101.8	111.3	107.0	6月
105.2	91.4	98.5	97.0	96.1	99.1	113.2	98.6	7月
105.9	94.3	103.8	95.1	94.3	97.3	112.2	99.4	8月
102.4	91.5	92.7	96.0	95.8	98.4	115.9	99.4	9月
118.1	93.1	93.1	96.9	95.8	98.5	112.2	98.6	10月
117.7	92.1	96.2	98.3	95.2	98.0	109.1	102.5	11月
116.5	91.0	96.5	93.3	97.0	100.5	118.2	98.8	12月
115.2	77.7	93.8	111.7	100.6	83.0	106.3	106.1	平成30年1月
105.8	78.4	93.3	110.2	105.2	83.0	108.3	111.3	2月
106.6	81.1	99.4	116.0	103.2	85.6	111.2	113.5	3月
119.3	79.1	104.0	114.3	96.4	83.9	112.9	109.7	4月

(H27年平均 = 100)

不動産業, 物品 賃貸業	学術研究, 専 門・技術サービ ス業	宿泊業, 飲食 サービス業	生活関連サービ ス業, 娯楽業	教育, 学習支援 業	医療, 福祉	複合サービス業	サービス業(他 に分類されない もの)	区 分
76.0	130.5	89.3	95.0	100.4	82.4	72.5	100.1	平成23年平均
82.0	122.6	93.7	96.8	100.6	90.2	71.6	103.0	24
87.7	115.7	93.9	102.3	96.7	93.8	70.9	106.0	25
85.8	107.6	94.8	100.2	96.3	98.8	69.2	102.9	26
100.0	100.0	100.0	100.0	100.0	100.0	100.0	100.0	27
101.0	96.4	111.1	102.1	102.2	99.4	92.1	101.8	28
97.4	94.3	120.7	104.6	99.0	99.3	98.6	109.0	29
99.3	94.1	121.4	102.6	99.9	99.7	98.8	107.6	平成29年4月
98.4	94.1	121.1	104.5	97.7	99.3	99.6	108.6	5月
98.2	94.1	118.9	104.3	97.3	99.5	99.4	108.7	6月
96.9	94.1	123.9	106.2	97.1	99.6	99.7	108.5	7月
97.1	93.7	124.5	104.5	97.9	99.4	99.2	108.0	8月
94.8	92.6	127.8	103.2	98.4	99.1	98.3	108.4	9月
95.0	92.6	123.5	104.6	98.7	100.0	98.3	108.4	10月
94.1	93.5	122.5	109.0	98.8	100.1	99.1	109.9	11月
93.7	92.8	126.9	107.6	98.8	99.7	100.2	111.0	12月
68.2	92.6	125.4	105.4	98.2	100.4	99.7	111.2	平成30年1月
68.1	92.5	118.2	107.4	98.1	99.9	100.0	111.2	2月
67.3	91.7	114.7	108.1	96.7	100.2	99.6	110.7	3月
71.0	91.3	118.6	111.4	97.3	101.2	99.4	110.2	4月

《 事業所規模 30人以上 》

1. 賃金の動き (1表参照)

		対前月比 (差)	対前年同月比 (差)
現金給与総額	252,112 円	△ 4.2 %	△ 7.7 %
きまって支給する給与	247,726 円	△ 0.1 %	△ 8.1 %
特別に支払われた給与	4,386 円	△ 10,753 円	703 円

2. 労働時間の動き (2表参照)

		対前月比 (差)	対前年同月比 (差)
出勤日数	19.4 日	0.7 日	0.0 日
総実労働時間	150.8 時間	3.8 %	0.0 %
所定外労働時間	9.4 時間	8.0 %	△ 6.0 %

3. 雇用の動き (3表参照)

		対前月比 (差)	対前年同月比 (差)
常用労働者数	118,438 人	4.7 %	2.5 %
パート労働者比率	20.8 %	△ 1.5 pt	△ 0.8 pt
労働異動率			
入職率	5.75 %		△ 0.80 pt
離職率	4.70 %		0.16 pt

《 事業所規模 30人以上 》

(1表) 月間現金給与額

(単位:円、%)

産 業	現金給与総額		きまって支給する給与			所定内給与		特別に支払われた給与				
	対前月 増減率	対前年同月 増減率	対前月 増減率	対前年同月 増減率	対前年同月 増減率	対前月 増減率	対前年同月 増減率	対前月 増減率	対前年同月 増減率	増 減 差		
全国(調査産業計・確報値)	308,597	△ 3.6	0.3	296,574	1.0	0.6	270,683	0.8	0.7	12,023	△ 14,420	△ 617
高知県(調査産業計)	252,112	△ 4.2	△ 7.7	247,726	△ 0.1	△ 8.1	230,284	△ 1.2	△ 8.0	4,386	△ 10,753	703
建設業	x	x	x	x	x	x	x	x	x	x	x	x
製造業	244,648	△ 8.5	0.8	244,287	1.9	0.7	219,181	2.1	△ 0.1	361	△ 27,208	361
電気・ガス・熱供給・水道業	x	x	x	x	x	x	x	x	x	x	x	x
情報通信業	413,736	△ 5.0	5.9	413,736	2.5	5.8	369,313	2.3	2.4	0	△ 31,827	0
運輸業、郵便業	255,031	△ 2.1	△ 3.2	254,472	3.0	△ 3.3	215,945	3.0	△ 6.4	559	△ 12,700	431
卸売業、小売業	202,789	2.2	10.7	198,634	6.1	10.0	188,978	6.2	11.9	4,155	△ 7,081	1,628
金融業、保険業	328,736	1.2	△ 3.9	317,000	1.6	△ 7.4	306,178	0.2	△ 5.2	11,736	△ 909	11,736
不動産業、物品賃貸業	164,107	△ 1.3	x	164,107	△ 1.3	x	149,304	0.5	x	0	0	x
学術研究、専門・技術サービス業	321,838	△ 3.6	△ 6.9	321,224	△ 3.4	△ 7.0	285,073	△ 4.3	△ 10.2	614	△ 651	614
宿泊業、飲食サービス業	137,583	1.6	△ 5.6	137,158	1.4	△ 5.4	124,949	1.3	△ 4.0	425	246	△ 212
生活関連サービス業、娯楽業	210,925	△ 7.3	20.8	210,925	2.1	20.7	197,512	2.2	22.3	0	△ 20,973	0
教育、学習支援業	276,423	△ 16.2	△ 6.5	276,423	△ 12.8	△ 6.4	268,514	△ 12.9	△ 6.9	0	△ 13,222	△ 236
医療、福祉	272,928	△ 7.6	△ 18.1	272,928	△ 2.2	△ 18.0	259,355	△ 3.1	△ 16.3	0	△ 16,385	△ 118
複合サービス業	413,116	41.7	14.3	275,034	3.6	11.2	266,002	3.3	13.2	138,082	111,978	23,873
サービス業(他に分類されないもの)	187,307	△ 0.4	2.1	178,796	△ 2.0	8.8	167,241	△ 1.9	7.8	8,511	2,860	△ 10,599

注) ① 特別に支払われた給与については指数を作成していないため、実数による増減差です。

② 「現金給与総額」=「きまって支給する給与」+「特別に支払われた給与」+「きまって支給する給与」+「所定内給与」+「超過労働給与」

③ 「-」は該当データの無いものを示し、「x」は標本数が最少につき秘匿のため公表できないもの、「0」は集計単位未満のデータ量を示す。

平成30年4月

《 事業所規模 30人以上 》

(2表) 月間実労働時間数および出勤日数

(単位:時間、日、%)

産 業	総実労働時間		所定内労働時間			所定外労働時間		出勤日数				
	対前月 増減率	対前年同月 増減率	対前月 増減率	対前年同月 増減率	対前年同月 増減率	対前月 増減率	対前年同月 増減率	対前月 増減率	対前年同月 増減率	増 減 差		
全国(調査産業計・確報値)	150.9	2.2	△ 1.5	137.9	2.4	△ 1.5	13.0	0.8	△ 1.5	19.0	0.4	△ 0.3
高知県(調査産業計)	150.8	3.8	0.0	141.4	3.5	0.4	9.4	8.0	△ 6.0	19.4	0.7	0.0
建設業	x	x	x	x	x	x	x	x	x	x	x	x
製造業	173.0	6.2	2.9	157.6	6.5	1.8	15.4	3.4	15.8	21.2	1.2	0.7
電気・ガス・熱供給・水道業	x	x	x	x	x	x	x	x	x	x	x	x
情報通信業	162.9	△ 3.6	△ 0.2	144.5	△ 4.1	△ 3.9	18.4	0.5	42.6	20.0	0.0	△ 1.1
運輸業、郵便業	191.7	4.5	4.5	160.0	5.7	0.5	31.7	△ 0.9	30.4	18.8	1.0	△ 1.8
卸売業、小売業	151.6	11.9	△ 1.5	143.5	11.2	△ 1.3	8.1	24.6	△ 4.7	20.1	1.9	△ 0.5
金融業、保険業	148.3	1.9	△ 1.7	142.1	1.3	△ 0.2	6.2	19.2	△ 27.1	19.0	0.7	0.1
不動産業、物品賃貸業	144.9	3.9	x	136.5	5.3	x	8.4	△ 15.2	x	19.0	0.6	x
学術研究、専門・技術サービス業	150.1	△ 6.8	△ 1.1	135.3	△ 5.6	△ 2.7	14.8	△ 16.9	16.5	18.1	△ 1.1	△ 0.3
宿泊業、飲食サービス業	127.7	2.3	△ 5.6	115.4	2.0	△ 4.3	12.3	5.1	△ 16.3	18.5	0.3	△ 1.1
生活関連サービス業、娯楽業	137.7	9.5	3.5	130.3	10.0	3.2	7.4	2.8	8.9	19.8	1.8	0.9
教育、学習支援業	126.8	△ 0.1	6.7	123.4	△ 0.3	6.6	3.4	9.7	13.3	16.6	△ 0.2	0.8
医療、福祉	144.4	△ 1.2	△ 3.4	140.1	△ 1.2	△ 0.6	4.3	0.0	△ 50.0	18.8	△ 0.3	△ 0.1
複合サービス業	149.1	1.8	△ 10.2	142.5	1.2	△ 9.3	6.6	15.8	△ 25.9	18.8	0.2	△ 2.7
サービス業(他に分類されないもの)	132.6	△ 2.2	11.0	125.0	△ 1.7	10.8	7.6	△ 10.6	13.4	19.0	△ 0.4	△ 0.5

注) 出勤日数については指数を作成していないため、実数による増減差です。

平成30年4月

(図1) 賃金・労働時間・常用雇用指数(平成27年平均=100)の変化(事業所規模30人以上)

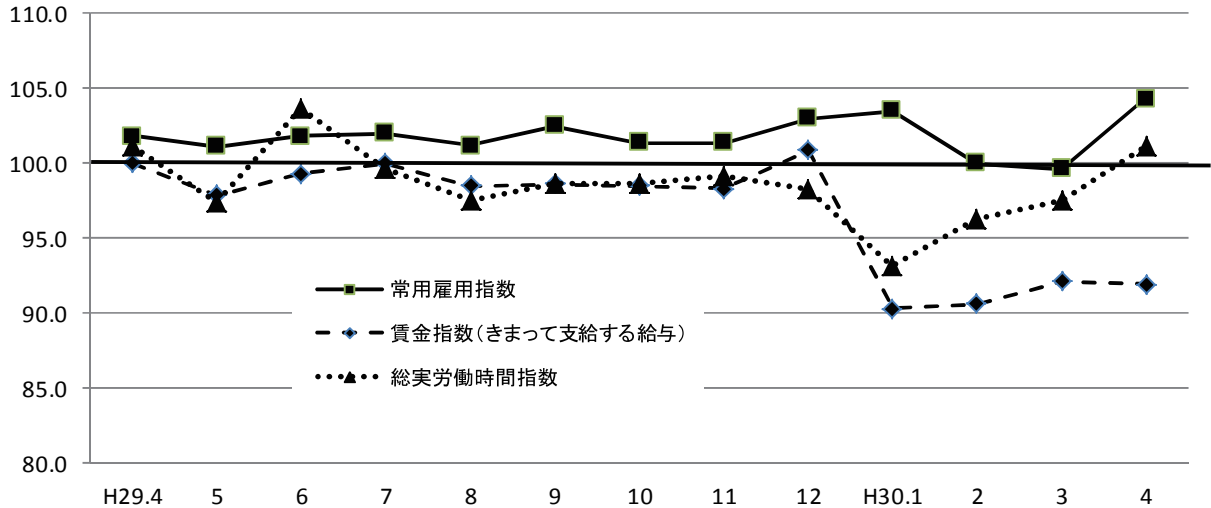

《 事業所規模 30人以上 》

(3表) 常用労働者数および労働異動率

(単位: 人、%、ポイント)

産 業	本調査期間末常用労働者数				労働異動率			
	対前月 増減率	対前年同月 増 減 率	パートタイム 労働者比率	入職率	対前年同月 増 減 差	離職率	対前年同月 増 減 差	
全国(調査産業計・確報値)	29,491,563	1.8	1.2	24.9	5.97	△ 0.20	4.19	0.08
高知県(調査産業計)	118,438	4.7	2.5	20.8	5.75	△ 0.80	4.70	0.16
建設業	x	x	x	x	x	x	x	x
製造業	14,106	1.4	25.2	11.5	2.44	0.60	1.06	△ 0.46
電気・ガス・熱供給・水道業	x	x	x	x	x	x	x	x
情報通信業	1,857	3.1	0.8	0.2	5.49	△ 2.14	2.44	△ 3.45
運輸業, 郵便業	6,454	2.0	1.9	12.6	4.81	1.56	2.78	1.91
卸売業, 小売業	18,454	0.2	3.4	38.6	3.16	△ 1.85	3.00	△ 0.58
金融業, 保険業	2,103	1.8	△ 0.1	6.8	7.36	3.26	5.52	2.38
不動産業, 物品賃貸業	902	△ 1.1	x	48.4	3.62	x	4.71	x
学術研究, 専門・技術サービス業	1,385	△ 3.9	△ 8.1	10.8	3.82	△ 4.06	7.70	△ 0.23
宿泊業, 飲食サービス業	6,046	1.3	1.4	67.0	5.76	△ 1.00	4.51	△ 1.10
生活関連サービス業, 娯楽業	3,222	2.4	0.3	36.6	6.29	△ 0.21	3.91	0.51
教育, 学習支援業	8,927	2.4	△ 3.5	25.2	18.41	8.73	16.06	10.59
医療, 福祉	41,101	1.1	0.2	11.5	5.66	△ 3.63	4.53	△ 2.30
複合サービス業	2,506	△ 0.9	△ 1.5	1.6	5.38	△ 3.82	6.29	△ 0.17
サービス業(他に分類されないもの)	6,522	0.3	4.3	32.5	5.77	2.15	5.47	1.98

注) ①労働異動率については指数を作成していないので、実数による増減差です。

平成30年4月

《 事業所規模 30人以上 》

(4表) 産業別・就業形態別常用労働者数、月間給与額、労働時間数等

(単位: 人、円、日、時間)

就業形態	産 業	本調査期間末 労働者数	現金給与 総 額	きまって 支給する 給 与		特別に 支払われた 給 与	出 勤 日 数	総 実 所 定 内 所 定 外 所 定 内 所 定 外 労働時間	労働時間	労働時間	労働時間
				所定内 給 与	超過労働 給 与						
一般労働者	調 査 産 業 計	93,763	292,763	287,306	266,405	20,901	5,457	20.3	165.2	154.3	10.9
	製 造 業	12,478	261,614	261,205	233,517	27,688	409	21.6	179.6	162.9	16.7
	卸 売 業, 小 売 業	11,332	263,841	257,710	243,939	13,771	6,131	21.0	172.7	161.2	11.5
	医 療, 福 祉	36,366	293,699	293,699	278,810	14,889	0	19.5	152.5	147.9	4.6
パートタイム 労働者	調 査 産 業 計	24,675	101,209	100,801	96,201	4,600	408	16.0	97.5	93.7	3.8
	製 造 業	1,628	114,633	114,633	109,313	5,320	0	18.5	122.5	117.0	5.5
	卸 売 業, 小 売 業	7,122	108,472	107,369	104,069	3,300	1,103	18.7	119.0	116.2	2.8
	医 療, 福 祉	4,735	126,029	126,029	121,762	4,267	0	14.2	86.9	84.8	2.1

平成30年4月

統計表:事業所規模 30人以上

賃金指数(現金給与総額)

区分	調査産業計		建設業		製造業		電気・ガス・熱供給・水道業		情報通信業		運輸業,郵便業		卸売業,小売業		金融業,保険業	
	名目	実質	名目	実質	名目	実質	名目	実質	名目	実質	名目	実質	名目	実質	名目	実質
平成23年平均	98.9	103.7	103.3	108.3	104.5	109.5	x	x	110.5	115.8	99.3	104.1	104.3	109.3	76.6	80.3
24	99.8	104.5	93.8	98.2	98.1	102.7	94.6	99.1	99.3	104.0	91.2	95.5	109.9	115.1	69.5	72.8
25	96.8	101.3	95.5	99.9	95.0	99.4	87.8	91.8	98.3	102.8	89.7	93.8	105.2	110.0	70.3	73.5
26	95.7	97.0	100.4	101.7	96.4	97.7	x	x	101.9	103.2	88.1	89.3	102.2	103.5	72.6	73.6
27	100.0	100.0	100.0	100.0	100.0	100.0	100.0	100.0	100.0	100.0		100.0	100.0	100.0	100.0	100.0
28	98.7	98.8	x	x	101.3	101.4	x	x	99.8	99.9	99.2	99.3	103.0	103.1	87.6	87.7
29	98.6	97.8	x	x	105.9	105.1	x	x	100.2	99.4	93.9	93.2	105.0	104.2	81.1	80.5
平成29年4月	83.9	83.5	x	x	86.5	86.1	x	x	78.1	77.7	87.9	87.5	88.7	88.3	66.4	66.1
5月	87.8	87.1	x	x	84.1	83.4	x	x	77.7	77.1	82.3	81.6	110.0	109.1	144.0	142.9
6月	149.6	148.7	x	x	129.8	129.0	x	x	149.0	148.1	118.3	117.6	122.1	121.4	112.4	111.7
7月	94.0	93.6	x	x	125.1	124.6	x	x	96.8	96.4	94.5	94.1	132.0	131.5	76.2	75.9
8月	84.0	83.3	x	x	84.9	84.2	x	x	77.3	76.7	84.8	84.1	93.1	92.4	67.8	67.3
9月	84.7	83.9	x	x	122.6	121.4	x	x	75.9	75.1	85.4	84.6	88.5	87.6	61.9	61.3
10月	82.5	81.5	x	x	83.5	82.5	x	x	82.9	81.9	86.5	85.5	90.7	89.6	63.2	62.5
11月	83.3	82.1	x	x	91.4	90.0	x	x	107.4	105.8	87.4	86.1	86.1	84.8	76.8	75.7
12月	183.5	180.6	x	x	166.6	164.0	x	x	195.3	192.2	146.1	143.8	181.7	178.8	120.3	118.4
平成30年1月	77.4	76.2	x	x	89.3	87.9	x	x	81.9	80.6	83.9	82.6	92.2	90.7	61.9	60.9
2月	75.2	74.1	x	x	86.0	84.7	x	x	82.4	81.2	81.9	80.7	92.3	90.9	59.0	58.1
3月	80.8	79.9	x	x	95.3	94.3	x	x	87.1	86.2	86.9	86.0	96.1	95.1	63.1	62.4
4月	77.4	76.6	x	x	87.2	86.3	x	x	82.7	81.9	85.1	84.3	98.2	97.2	63.8	63.2

注) 実質賃金指数算出のための消費者物価指数は「高知市の持家の帰属家賃を除く総合」指数を使用しています。

労働時間指数

区分	調査産業計		建設業		製造業		電気・ガス・熱供給・水道業		情報通信業		運輸業,郵便業		卸売業,小売業		金融業,保険業	
	総実	所定外	総実	所定外	総実	所定外	総実	所定外	総実	所定外	総実	所定外	総実	所定外	総実	所定外
平成23年平均	103.4	96.5	98.6	80.6	100.4	93.1	x	x	129.2	248.4	99.8	75.0	102.1	87.0	90.4	35.6
24	103.2	93.5	98.8	82.3	99.4	91.8	100.4	51.4	114.4	177.0	94.5	69.2	104.1	95.3	94.2	51.3
25	101.4	88.6	100.1	92.5	98.7	92.2	98.5	54.1	109.8	155.4	92.1	78.2	103.3	97.7	93.9	72.9
26	100.2	90.2	104.1	116.7	97.3	89.6	x	x	103.0	117.5	93.4	88.3	101.8	93.2	96.2	87.0
27	100.0	100.0	100.0	100.0	100.0	100.0	100.0	100.0	100.0	100.0	100.0	100.0	100.0	100.0	100.0	100.0
28	99.2	93.3	x	x	97.4	87.4	x	x	100.2	107.4	97.1	89.2	99.7	105.5	100.9	92.9
29	98.4	86.0	x	x	97.7	86.2	x	x	99.6	106.6	93.1	60.4	98.9	104.0	98.5	62.5
平成29年4月	101.1	90.1	x	x	100.3	84.7	x	x	104.9	121.7	96.2	65.7	104.1	110.4	100.6	70.2
5月	97.4	91.9	x	x	91.1	89.8	x	x	98.3	108.5	86.2	50.3	100.7	132.5	96.8	66.9
6月	103.6	81.1	x	x	103.6	86.6	x	x	102.1	103.8	95.3	53.2	101.7	93.5	103.6	66.1
7月	99.6	85.6	x	x	100.9	80.9	x	x	102.8	91.5	93.2	51.6	98.9	90.9	102.3	77.7
8月	97.5	80.2	x	x	92.2	82.8	x	x	99.0	95.3	89.2	53.8	101.8	126.0	97.9	60.3
9月	98.7	80.2	x	x	101.4	81.5	x	x	103.5	97.2	92.0	51.6	99.7	102.6	98.2	52.1
10月	98.6	81.1	x	x	99.4	84.7	x	x	98.3	121.7	94.1	62.7	96.1	81.8	99.8	66.1
11月	99.2	88.3	x	x	100.2	84.7	x	x	104.8	145.3	99.0	73.5	97.5	87.0	96.3	56.2
12月	98.3	94.6	x	x	99.0	87.9	x	x	96.7	106.6	100.2	88.6	96.9	98.7	98.1	52.1
平成30年1月	93.2	75.7	x	x	85.6	77.1	x	x	98.4	162.3	88.6	71.4	98.0	105.2	96.4	49.6
2月	96.3	70.3	x	x	100.4	94.9	x	x	96.4	167.9	96.3	71.9	95.3	84.4	90.5	36.4
3月	97.5	78.4	x	x	97.1	94.9	x	x	108.5	172.6	96.1	86.5	91.6	84.4	97.1	43.0
4月	101.1	84.7	x	x	103.2	98.1	x	x	104.7	173.6	100.5	85.7	102.5	105.2	98.9	51.2

(H27年平均 = 100)

不動産業, 物品賃貸業		学術研究, 専門・技術サービス業		宿泊業, 飲食サービス業		生活関連サービス業, 娯楽業		教育, 学習支援業		医療, 福祉		複合サービス業		サービス業(他に分類されないもの)		区分
名目	実質	名目	実質	名目	実質	名目	実質	名目	実質	名目	実質	名目	実質	名目	実質	
148.3	155.5	95.5	100.1	111.2	116.6	76.1	79.8	132.5	138.9	89.5	93.8	93.9	98.4	114.2	119.7	平成23年平均
x	x	101.7	106.5	97.2	101.8	71.5	74.9	134.6	140.9	95.7	100.2	96.1	100.6	114.7	120.1	24
x	x	97.7	102.2	97.3	101.8	88.8	92.9	112.8	118.0	94.9	99.3	x	x	109.3	114.3	25
x	x	107.7	109.1	96.9	98.2	99.4	100.7	97.9	99.2	94.2	95.4	x	x	99.6	100.9	26
100.0	100.0	100.0	100.0	100.0	100.0	100.0	100.0	100.0	100.0	100.0	100.0	100.0	100.0	100.0	100.0	27
92.6	92.7	104.2	104.3	105.1	105.2	99.6	99.7	91.2	91.3	99.5	99.6	107.4	107.5	106.7	106.8	28
x	x	102.4	101.6	111.4	110.5	103.2	102.4	102.0	101.2	97.3	96.5	104.8	104.0	109.2	108.3	29
x	x	76.9	76.5	109.9	109.4	89.9	89.5	78.1	77.7	82.1	81.7	108.5	108.0	111.7	111.1	平成29年4月
x	x	81.0	80.4	115.4	114.5	96.3	95.5	74.7	74.1	82.8	82.1	79.5	78.9	96.6	95.8	5月
x	x	218.9	217.6	127.2	126.4	120.6	119.9	193.2	192.0	161.0	160.0	177.0	175.9	142.1	141.3	6月
x	x	76.6	76.3	109.2	108.8	131.5	131.0	79.8	79.5	82.8	82.5	85.5	85.2	108.0	107.6	7月
x	x	80.9	80.3	111.0	110.1	97.0	96.2	78.7	78.1	78.7	78.1	79.4	78.8	97.2	96.4	8月
x	x	77.7	76.9	100.2	99.2	98.5	97.5	77.9	77.1	80.4	79.6	89.9	89.0	98.9	97.9	9月
x	x	79.0	78.1	101.6	100.4	98.7	97.5	78.9	78.0	81.6	80.6	78.1	77.2	105.2	104.0	10月
x	x	77.6	76.5	104.5	103.0	98.2	96.7	78.1	76.9	80.2	79.0	77.3	76.2	97.8	96.4	11月
x	x	224.5	221.0	149.8	147.4	147.3	145.0	249.3	245.4	194.0	190.9	237.4	233.7	158.2	155.7	12月
x	x	68.0	66.9	102.7	101.1	105.8	104.1	81.1	79.8	71.3	70.2	75.0	73.8	105.6	103.9	平成30年1月
77.3	76.2	70.0	69.0	98.4	96.9	107.8	106.2	83.4	82.2	66.6	65.6	75.5	74.4	111.5	109.9	2月
79.2	78.3	74.3	73.5	102.2	101.1	117.1	115.8	87.2	86.3	72.8	72.0	87.5	86.5	114.5	113.3	3月
78.2	77.4	71.6	70.9	103.8	102.8	108.6	107.5	73.0	72.3	67.2	66.5	124.0	122.8	114.1	113.0	4月

(H27年平均 = 100)

不動産業, 物品賃貸業		学術研究, 専門・技術サービス業		宿泊業, 飲食サービス業		生活関連サービス業, 娯楽業		教育, 学習支援業		医療, 福祉		複合サービス業		サービス業(他に分類されないもの)		区分
総実	所定外	総実	所定外	総実	所定外	総実	所定外	総実	所定外	総実	所定外	総実	所定外	総実	所定外	
104.1	35.7	99.1	67.0	111.6	46.5	84.9	60.3	126.4	186.3	100.3	102.8	95.2	64.0	111.5	137.5	平成23年平均
x	x	98.1	78.7	108.7	55.7	83.5	59.3	121.3	209.0	102.4	104.8	102.6	78.1	112.4	130.7	24
x	x	98.6	101.0	109.8	81.5	95.5	87.8	107.1	73.8	101.2	95.1	x	x	111.5	129.0	25
x	x	100.5	136.7	107.8	92.7	100.2	94.3	94.9	73.1	101.7	94.7	x	x	107.1	106.2	26
100.0	100.0	100.0	100.0	100.0	100.0	100.0	100.0	100.0	100.0	100.0	100.0	100.0	100.0	100.0	100.0	27
97.5	94.4	99.8	93.6	106.2	134.1	95.8	85.6	102.1	102.7	98.5	89.2	99.2	117.0	102.0	98.8	28
x	x	100.9	94.5	113.7	170.1	96.4	73.4	97.0	84.0	98.5	92.4	102.9	98.5	98.9	97.7	29
x	x	99.5	105.0	118.6	181.5	98.4	80.0	95.3	81.1	101.5	102.4	110.7	111.3	100.9	108.1	平成29年4月
x	x	100.7	115.7	118.9	195.1	98.3	72.9	107.0	89.2	97.7	109.5	102.6	121.3	95.1	91.9	5月
x	x	111.1	103.3	113.6	161.7	92.7	69.4	115.4	94.6	104.2	85.7	105.5	91.3	97.0	83.9	6月
x	x	96.9	71.1	115.8	166.7	101.9	72.9	98.1	83.8	97.5	89.3	109.1	81.3	98.5	96.8	7月
x	x	102.9	65.3	121.8	192.6	100.7	72.9	91.9	73.0	98.4	77.4	101.9	88.8	97.0	88.7	8月
x	x	100.6	92.6	105.5	139.5	100.3	78.8	97.3	127.0	97.8	88.1	107.5	105.0	99.8	98.4	9月
x	x	106.4	95.0	109.7	163.0	97.6	75.3	101.0	91.9	98.9	83.3	101.3	111.3	99.6	100.0	10月
x	x	99.7	90.1	114.7	181.5	99.9	82.4	94.9	75.7	98.8	88.1	98.9	112.5	101.8	122.6	11月
x	x	95.0	76.0	116.1	174.1	98.2	78.8	92.8	91.9	98.0	107.1	104.4	117.5	99.8	101.6	12月
x	x	89.4	93.4	111.3	129.6	94.1	60.0	90.0	64.9	94.0	44.0	94.1	35.0	104.9	114.5	平成30年1月
87.9	148.2	94.6	110.7	103.7	109.9	98.3	76.5	91.8	73.0	97.7	47.6	94.7	42.5	109.5	127.4	2月
89.8	176.8	105.6	147.1	109.4	144.4	93.0	84.7	101.8	83.8	99.1	51.2	97.7	71.3	114.5	137.1	3月
93.3	150.0	98.4	122.3	111.9	151.9	101.8	87.1	101.7	91.9	98.0	51.2	99.4	82.5	112.0	122.6	4月

事業所規模 30人以上 続き

賃金指数(きまって支給する給与)

区分	調査産業計	建設業	製造業	電気・ガス・熱供給・水道業	情報通信業	運輸業,郵便業	卸売業,小売業	金融業,保険業
平成23年平均	99.4	99.8	106.5	x	112.2	94.3	107.7	86.9
24	99.0	93.6	101.4	80.7	101.2	86.6	111.6	87.1
25	96.4	97.3	97.1	79.8	99.4	86.4	106.2	88.7
26	95.1	101.4	92.3	x	98.1	86.1	102.4	88.5
27	100.0	100.0	100.0	100.0	100.0	100.0	100.0	100.0
28	99.0	x	99.1	x	98.9	96.7	102.5	98.3
29	98.8	x	101.3	x	98.1	92.3	104.1	91.7
平成29年4月	100.0	x	103.1	x	97.6	94.2	104.2	97.5
5月	97.9	x	99.6	x	96.8	88.2	105.8	90.4
6月	99.3	x	104.5	x	96.1	93.3	106.2	93.0
7月	100.0	x	105.3	x	96.3	91.3	104.0	96.3
8月	98.5	x	98.0	x	96.5	90.9	110.9	97.7
9月	98.6	x	104.2	x	92.2	91.6	105.5	87.1
10月	98.5	x	98.4	x	103.6	92.8	106.3	92.8
11月	98.3	x	98.8	x	105.3	93.8	102.5	87.9
12月	100.9	x	106.2	x	103.5	100.8	100.0	90.9
平成30年1月	90.3	x	99.0	x	102.4	90.1	109.8	90.4
2月	90.6	x	102.4	x	103.0	87.6	109.4	86.3
3月	92.1	x	101.8	x	100.8	88.5	108.0	88.9
4月	91.9	x	103.8	x	103.3	91.1	114.6	90.3

常用雇用指数

区分	調査産業計	建設業	製造業	電気・ガス・熱供給・水道業	情報通信業	運輸業,郵便業	卸売業,小売業	金融業,保険業
平成23年平均	94.8	116.2	105.6	x	113.3	122.6	102.6	127.6
24	99.7	110.0	123.0	132.2	108.5	113.0	101.7	117.2
25	99.9	101.4	120.9	139.7	102.1	105.5	100.1	111.7
26	100.4	98.0	119.1	x	99.6	99.2	101.5	101.2
27	100.0	100.0	100.0	100.0	100.0	100.0	100.0	100.0
28	101.3	x	99.4	x	101.1	103.4	103.3	95.3
29	101.5	x	92.7	x	102.1	103.9	106.5	95.4
平成29年4月	101.8	x	94.2	x	103.1	106.4	104.5	96.0
5月	101.1	x	93.8	x	103.4	103.0	104.7	96.4
6月	101.8	x	97.4	x	102.8	103.9	105.5	95.8
7月	102.0	x	97.5	x	102.6	103.2	106.2	94.9
8月	101.2	x	87.5	x	101.9	103.5	107.2	95.3
9月	102.5	x	97.8	x	101.8	103.5	107.5	96.4
10月	101.4	x	84.1	x	101.9	103.9	107.9	96.4
11月	101.4	x	86.5	x	101.8	103.7	108.5	95.3
12月	103.0	x	97.3	x	101.5	106.1	110.3	96.0
平成30年1月	103.5	x	110.9	x	100.8	106.1	110.1	94.8
2月	100.0	x	112.6	x	100.8	106.2	110.7	95.0
3月	99.6	x	116.3	x	100.8	106.2	107.9	94.2
4月	104.3	x	117.9	x	103.9	108.4	108.1	95.9

(H27年平均 = 100)

不動産業, 物品 賃貸業	学術研究, 専 門・技術サービ ス業	宿泊業, 飲食 サービス業	生活関連サービ ス業, 娯楽業	教育, 学習支援 業	医療, 福祉	複合サービス業	サービス業(他 に分類されない もの)	区 分
141.1	94.8	111.1	74.8	133.1	90.2	101.4	111.3	平成23年平均
x	94.6	98.9	74.0	127.0	94.7	92.5	111.1	24
x	95.7	98.6	91.1	106.6	94.4	x	105.7	25
x	102.7	96.2	102.5	93.2	95.4	x	100.7	26
100.0	100.0	100.0	100.0	100.0	100.0	100.0	100.0	27
98.7	98.0	106.0	97.7	97.9	99.0	103.8	106.1	28
x	98.5	112.1	102.3	101.0	98.2	101.0	107.7	29
x	96.6	116.0	98.8	101.2	99.8	92.9	109.9	平成29年4月
x	101.8	121.8	105.8	96.9	97.1	99.1	106.2	5月
x	99.5	112.0	96.6	99.5	97.9	103.5	108.6	6月
x	96.2	113.3	106.5	103.4	97.7	105.3	107.8	7月
x	101.6	117.5	106.7	102.0	95.6	99.2	106.8	8月
x	97.6	106.3	108.3	101.1	97.8	109.0	108.6	9月
x	99.3	107.8	108.5	102.3	97.5	95.9	109.1	10月
x	97.5	110.8	108.0	101.3	97.6	96.6	107.4	11月
x	95.6	112.9	106.6	105.2	100.7	108.2	110.5	12月
x	85.3	108.9	115.7	105.2	81.0	93.8	115.5	平成30年1月
91.9	87.1	104.3	118.5	108.2	80.8	94.2	122.4	2月
94.3	92.9	108.2	116.9	108.6	83.6	99.7	122.0	3月
93.1	89.8	109.7	119.3	94.7	81.8	103.3	119.6	4月

(H27年平均 = 100)

不動産業, 物品 賃貸業	学術研究, 専 門・技術サービ ス業	宿泊業, 飲食 サービス業	生活関連サービ ス業, 娯楽業	教育, 学習支援 業	医療, 福祉	複合サービス業	サービス業(他 に分類されない もの)	区 分
60.3	124.0	88.0	94.3	105.5	80.7	54.9	102.8	平成23年平均
x	112.7	93.6	95.0	105.1	90.2	40.4	105.4	24
x	107.7	98.8	95.6	103.7	93.6	x	103.5	25
x	101.7	101.0	97.6	102.1	97.7	x	103.5	26
100.0	100.0	100.0	100.0	100.0	100.0	100.0	100.0	27
107.3	100.3	105.1	104.8	100.8	101.2	83.8	100.1	28
x	100.0	108.1	104.0	96.5	102.1	93.5	100.1	29
x	99.9	103.8	103.1	98.4	103.3	93.8	99.3	平成29年4月
x	99.8	106.4	103.7	94.8	102.5	93.6	99.8	5月
x	99.9	106.5	102.9	93.9	102.8	93.3	100.3	6月
x	99.8	108.3	106.1	93.8	102.7	93.9	100.1	7月
x	99.8	108.9	103.9	95.8	102.3	93.0	99.8	8月
x	99.8	113.2	104.7	96.1	101.9	92.3	100.6	9月
x	99.8	114.2	103.7	96.5	102.4	92.3	100.3	10月
x	100.2	110.3	103.9	96.6	102.1	92.3	100.2	11月
x	100.2	106.4	104.2	96.6	102.1	92.9	101.6	12月
x	94.9	106.8	103.3	95.7	102.9	92.9	102.4	平成30年1月
61.3	94.9	105.2	103.6	94.4	102.7	93.2	103.1	2月
63.2	95.5	104.0	101.0	92.8	102.3	93.2	103.3	3月
62.5	91.8	105.3	103.4	95.0	103.5	92.4	103.6	4月

高知県の主要統計

人 口 動 態

資料：厚生労働省ホームページ
03-5253-1111

(単位：人・組)

	出生数	死亡数	死産数	婚姻件数	離婚件数
平成 25 年	5 266	10 243	124	3 257	1 442
26	5 015	9 984	149	3 116	1 364
27	5 052	10 020	111	3 057	1 356
28	4 779	10 305	106	2 916	1 228
29	4 837	10 150	101	2 869	1 271
平成 29 . 11	413	848	6	263	90
12	r)410	r)937	r) 8	r)267	r)107
平成 30 . 1	r)395	r)1 121	r)11	r)181	r) 95
2	p)389	p)1 027	p)13	p)283	p)111
3	p)404	p)906	p)8	p)248	p)147
4	p)377	p)824	p)8	p)249	p)93

職 業 紹 介 状 況

資料：高知労働局職業安定部
885-6051

(単位：件・人)

	1) 一般（学卒を除く）労働者					2) 日雇労働者	
	新規求職 申込件数	月間有効 求職者数	新規求人数	月間有効 求人数	就職件数	前月繰越有 効求職者数	就労実人員
平成 25 年度	48 672	201 647	60 469	152 748	17 180 (1,115)
26	44 837	182 701	59 662	153 683	15 892 (976)
27	43 073	173 334	65 380	170 347	15 480 (1,011)
28	40 005	161 609	69 137	182 838	14 908 (1,024)
29	38 394	155 094	68 848	186 462	14 176 (932)
平成 29 . 12	2 368	11 369	5 343	15 405	957 (70)
平成 30 . 1	3 478	12 003	6 822	16 280	933 (61)	} 200	} 350
2	3 261	12 462	6 000	16 937	1 163 (93)		
3	3 945	13 791	6 306	17 420	1 897 (91)		
4	4 168	13 828	6 458	16 485	1 536 (78)		
5	3 112	13 434	5 350	15 708	1 216 (87)		

(注) ()は県外就職件数で内数として表示した。

1)について、パートタイムを含む。

2)について、平成22年度より四半期集計に変更。

P26の各月別有効求人倍率は季節調整値であり、原数値での計算とは一致しない。

雇 用 保 険 (失 業 給 付) 状 況

資料：高知労働局職業安定部
885-6051

(単位：件・人・千円)

	一般（特例・高齢を除く）雇用保険					日雇雇用保険	
	事業主都合離職数	初回受給者数	受給者実人員	支給終了者数	給付総額	受給者実人員	給付総額
平成 25 年度	3 321	10 203	3 912	7 573	5 485 358	154	96 410
26	3 045	9 121	3 418	6 801	4 752 757	152	94 236
27	2 764	8 753	3 249	6 689	4 507 468	151	94 488
28	2 420	8 225	2 956	6 132	4 095 857	144	7 387
29	2 457	7 900	2 828
平成 29 . 12	149	500	2 581	474	305 407	137	6 282
平成 30 . 1	191	536	2 616	459	318 501	135	7 574
2	188	575	2 538	431	280 261	135	5 995
3	202	539	2 534	482	312 596	135	6 985
4	429	656	2 602	353	271 609	136	5 985
5	131	1 035	3 020	448	357 961	132	7 484

(注) 受給者実人員の年度の数値は、月平均を掲載。

新設住宅：利用関係別戸数

資料：国土交通省総合政策局
03-5253-8111

(単位：戸)

	全 国	四 国	高 知 県				
			計	持 家	貸 家	給与住宅	分譲住宅
平成 25 年度	980 025	23 958	3 612	1 903	1 009	76	624
26	880 470	19 226	2 755	1 501	757	13	484
27	920 537	20 038	2 722	1 445	870	11	396
28	974 137	22 109	3 116	1 590	1 057	24	445
29	946 396	22 509	3 255	1 526	1 198	69	462
平成 29 . 12	76 751	1 933	274	133	71	45	25
平成 30 . 1	66 358	1 464	232	106	106	-	20
2	71 663	1 451	130	80	21	7	22
3	69 616	1 706	234	135	77	-	22
4	84 226	1 468	223	105	37	-	81
5	79 539	1 663	254	123	108	1	22

用語の定義：持家………建築主が自分で居住する目的で建築するもの
 貸家………建築主が賃貸する目的で建築するもの
 給与住宅……会社、官公署、学校等がその社員、職員、教員等を居住させる目的で建築するもの
 分譲住宅……建て売り又は分譲の目的で建築するもの

大型小売店販売状況

資料：四国経済産業局ホームページ
087-811-8509

(単位：百万円)

	店舗数	総 合	衣 料 品	身の回り品	飲 食 料 品	家 庭 用 品	その他の商品	食堂・喫茶
平成 25 年	24	72 950	12 203	2 789	45 516	2 038	9 550	96
26	24	72 363	11 452	2 748	45 719	1 954	9 511	96
27	24	71 971	10 938	2 946	46 045	1 932	9 010	96
28	24	71 527	10 527	2 788	46 546	1 926	8 636	94
29	24	70 599	10 019	2 523	46 394	1 930	8 745	95
平成 29 . 5	24	5 877	885	220	3 821	158	715	11
平成 29 . 12	24	7 894	998	245	5 118	220	1 193	10
平成 30 . 1	24	6 018	915	223	3 923	172	696	6
2	24	5 167	580	145	3 597	143	644	6
3	24	5 876	862	237	3 827	167	705	9
4	24	5 465	802	187	3 535	168	698	8
5	25	5 697	771	184	3 803	169	692	9

(注) 毎年3月頃、年間補正により前年の確報値は修正される場合がある。

電 力 需 要 実 績

資料：経済産業省 資源エネルギー庁 電力・ガス事業部 電力市場整備室
03-3501-1748

(単位：千kWh)

	総 計	特 別 高 圧	高 圧	低 圧
平成 28 年度	4 288 586	466 041	1 745 378	2 077 167
平成 29 . 10	319 082	39 444	136 182	143 456
11	317 684	38 662	130 444	148 578
12	375 197	40 636	147 473	187 088
平成 30 . 1	437 607	39 543	148 683	249 381
2	402 988	36 892	140 077	226 019
3	365 737	38 436	133 564	193 737

(注) 電力自由化に伴い、平成28年4月分以降から四国電力㈱がデータの公表をされなくなったため、資源エネルギー庁のデータを利用する。

金融機関別預金残高

資料: 日本銀行高知支店ホームページ
822-0001

(単位: 百万円)

	高 知 県		
	1) 国内銀行	信用金庫・信用組合	2) 農漁協ほか
平成 25 年度末	2 529 370	846 635	1 087 586
26	2 580 509	877 426	1 096 497
27	2 590 566	899 985	1 110 274
28	2 628 211	915 292	1 130 953
29	2 689 032	937 745	1 144 917
平成 29 . 12	2 692 307	935 454	1 154 897
平成 30 . 1	2 634 629	932 946	1 149 248
2	2 629 223	935 061	1 150 573
3	2 689 032	937 745	1 144 917
4	2 693 714	946 749	...
5	2 666 778	946 511	...

(注) 1) 国内銀行は都銀・地銀・信託・第2地方銀行協会加盟行
2) 農漁協ほかは農協・漁協・商工中金・労働金庫・信漁連

金融機関別貸出残高

資料: 日本銀行高知支店ホームページ
822-0001

(単位: 百万円)

	高 知 県		
	1) 国内銀行	信用金庫・信用組合	2) 農漁協ほか
平成 25 年度末	1 476 484	150 263	408 171
26	1 508 176	147 441	396 816
27	1 515 326	141 876	386 733
28	1 528 837	142 783	377 406
29	1 524 488	144 996	366 036
平成 29 . 12	1 527 914	142 298	366 549
平成 30 . 1	1 518 273	142 013	364 315
2	1 528 052	142 088	364 291
3	1 524 488	144 996	366 036
4	1 504 335	143 564	...
5	1 514 637	144 421	...

(注) 1) 国内銀行は都銀・地銀・信託・第2地方銀行協会加盟行
2) 農漁協ほかは農協・漁協・商工中金・労働金庫・日本政策金融公庫・信漁連

日本銀行券受払高

資料: 日本銀行高知支店ホームページ
822-0001

(単位: 高知県 百万円、全国 億円)

	高 知 県			全 国		
	受	払	受(△)・払超	受	払	受(△)・払超
平成 25 年	234 332	422 514	188 181	563 852	598 750	34 898
26	229 924	439 953	210 028	568 036	597 422	29 387
27	202 519	436 165	233 645	560 940	614 422	53 482
28	160 758	413 085	252 327	553 272	593 585	40 312
29	143 508	404 193	260 685	548 062	590 614	42 553
平成 30 . 1	17 937	19 718	1 780			
2	9 216	30 946	21 730			
3	11 676	32 437	20 760			
4	8 919	36 450	27 530			
5	16 410	29 147	12 736			
6	9 802	32 980	23 178			

(注) 日本銀行高知支店の公表にあわせ、受を(△)に変更した。

企 業 倒 産 状 況

資料：(株)東京商工リサーチ高知支店
822-0016

(単位：百万円)

	件 数			負 債 総 額		
	総 数	法的整理	任意整理	総 数	法的整理	任意整理
平成 25 年度	42	27	15	9 877	5 756	4 121
26	47	41	6	9 465	8 623	842
27	31	24	7	4 774	3 891	883
28	32	23	9	7 009	6 123	886
29	32	26	6	6 063	5 506	557
平成 30 . 1	4	4	-	2 256	2 256	-
2	5	3	2	1 051	696	355
3	2	1	1	462	290	172
4	1	1	-	10	10	-
5	1	1	-	10	10	-
6	3	3	-	160	160	-

※負債1,000万円以上

信 用 保 証 協 会 保 証 状 況

資料：高知県信用保証協会
823-3261

(単位：百万円)

	保 証 申 込		保 証 承 諾		1) 保 証 債 務 残 高		代 位 弁 済 (元 利)	
	件 数	金 額	件 数	金 額	件 数	金 額	件 数	金 額
平成 25 年度	4 068	53 587	3 819	48 931	15 114	150 219	239	2 615
26	4 025	52 684	3 771	48 578	14 832	145 057	179	1 733
27	3 679	50 330	3 487	46 694	14 303	139 298	177	1 216
28	3 064	40 465	2 933	38 657	13 181	126 084	186	1 971
29	2 806	36 672	2 683	34 766	12 209	116 333	146	1 500
平成 30 . 1	164	2 070	154	1 833	12 377	116 730	11	61
2	218	2 836	211	2 827	12 274	115 781	10	132
3	260	4 301	267	4 373	12 209	116 333	22	242
4	209	2 226	174	1 679	12 096	114 540	4	7
5	235	3 215	216	2 948	11 993	113 149	19	156
6	241	3 395	223	2 996	11 953	112 988	19	98

(注) 1)は年度末及び月末の数字である。

手 形 交 換 高 及 び 不 渡 手 形

知手形交換所
3-3228

(単位：枚・千円・人)

	手 形 交 換 高 (A)		不 渡 手 形 実 数 (B)		% (B / A)		取 引 停 止 処 分			う ち 資 金 不 足		
	枚 数	金 額	枚 数	金 額	枚 数	金 額	人 員	枚 数	金 額	人 員	枚 数	金 額
25 年度	326 624	339 416 613	431	658 514	0.13	0.19	20	98	64 257	18	92	53 697
26	299 894	335 428 133	216	180 415	0.07	0.05	7	28	40 137	7	28	40 137
27	281 806	314 418 777	95	142 260	0.03	0.05	7	15	17 249	7	15	17 249
28	262 889	299 933 726	251	209 528	0.10	0.07	10	32	20 949	9	24	16 798
29	241 998	277 714 966	109	163 731	0.05	0.06	13	34	37 497	10	28	18 378
30 . 1	23 136	28 471 525	16	34 616	0.07	0.12	1	1	217	-	-	-
2	19 271	21 976 369	29	22 015	0.15	0.10	2	8	3 172	2	8	3 172
3	16 149	17 598 413	10	5 821	0.06	0.03	2	3	2 233	2	3	2 233
4	19 215	23 873 161	12	25 019	0.06	0.10	-	-	-	-	-	-
5	24 590	28 670 387	25	17 341	0.10	0.06	1	1	16	1	1	16
6	15 536	17 111 864	9	10 191	0.06	0.06	2	3	762	2	3	762

気 象

資料:高知地方気象台「高知県の気象」
822-8882

(単位: 気温 ℃、降水量 mm、日照時間 時間)

	高 知			宿 毛			清 水			室 戸 岬		
	平均 気温	降 水 量	日照時間	平均 気温	降 水 量	日照時間	平均 気温	降 水 量	日照時間	平均 気温	降 水 量	日照時間
平成 25 年	17.3	2 327.0	2 372.9	17.2	1 511.5	2 347.3	18.3	2 141.0	2 442.5	16.9	1 944.0	2 362.1
26	17.0	3 658.5	2 095.0	16.9	2 385.5	2 001.5	18.1	2 695.5	2 149.3	16.5	2 709.5	2 237.9
27	17.5	2 966.5	2 098.4	17.5	2 321.0	2 010.5	18.5	3 030.0	2 087.7	17.0	2 643.0	2 143.7
28	18.1	2 823.0	2 096.7	18.2	2 675.5	2 113.1	19.2	3 063.5	2 198.2	17.6	3 537.0	2 193.5
29	17.1	2 022.0	2 218.3	17.2	2 045.5	2 180.3	18.1	2 827.0	2 269.3	16.5	2 306.5	2 308.9
平成 29 . 12	6.8	37.5	194.9	7.6	58.5	152.7	8.8	77.5	185.9	7.9	65.5	201.9
平成 30 . 1	5.4	96.5	208.2	6.4	62.0	143.7	7.5	155.5	180.1	6.4	138.5	195.9
2	5.8	108.0	183.0	6.5	85.0	155.4	7.9	84.5	176.0	6.4	97.5	183.8
3	12.9	226.0	220.5	12.8	222.0	214.3	14.5	252.0	219.6	12.4	253.5	216.2
4	17.3	201.0	230.8	17.1	95.5	231.3	18.2	79.0	241.5	16.5	86.5	247.5
5	20.1	275.5	189.9	19.9	334.0	174.3	20.4	277.0	163.2	18.5	241.5	176.2

(注) 「」は、統計を行う対象資料が許容範囲で欠けているが、上位の統計を用いる際は一部の例外を除いて正常値(資料が欠けていない)と同等に扱う(準正常値)。
「」は、統計を行う対象資料が許容範囲を超えて欠けている(資料不足値)。

青果物の卸売数量及び価格(高知市中央卸売市場)

資料:高知市卸売市場 市場課
883-1173

(単位: 数量 t、価格 1kg当たり円)

	野 菜 計		だ い こ ん		キ ャ ベ ツ		ね ぎ		き ゆ う り		な す		ト マ ト		果 実 計		温 室 メ ロ ン	
	数量	価格	数量	価格	数量	価格	数量	価格	数量	価格	数量	価格	数量	価格	数量	価格	数量	価格
平成 25 年度	38 577	245	3 619	90	4 169	111	794	513	3 134	288	2 127	307	1 826	457	17 194	327	660	671
26	37 928	241	3 705	81	4 002	102	774	481	2 819	307	2 045	318	1 807	420	16 145	343	631	723
27	37 486	267	3 569	92	3 904	122	728	599	2 744	328	1 566	355	1 809	482	15 085	378	556	815
28	36 083	283	3 919	108	3 703	125	763	682	2 735	305	1 471	360	1 990	476	14 907	398	582	767
29	36 793	271	4 101	102	4 003	129	713	738	2 838	303	1 669	368	1 892	439	14 030	402	509	750
平成 29 . 12	3 261	347	346	138	310	186	98	782	273	485	93	598	148	571	1 616	454	66	1 022
平成 30 . 1	2 583	331	235	151	243	235	60	968	300	402	124	419	137	386	1 008	373	24	749
2	2 748	324	232	153	262	301	64	1 153	265	308	104	473	110	437	1 327	353	24	959
3	3 118	258	281	117	301	152	59	637	317	237	150	408	159	449	1 299	383	23	1 213
4	3 176	236	324	84	364	103	43	574	310	163	213	320	170	476	922	424	44	872
5	3 304	249	262	78	363	66	51	546	310	209	252	321	220	361	972	434	67	643

(注) 月別の数値については概数であり、修正の場合も有り得る。
平成27.12月までは中国四国農政局高知支局より資料提供。 28年より年度集計に変更。

旅 客

資料:JR四国高知企画部 822-8101 土佐くろしお鉄道(株) 0880-35-5240

とさでん交通(株) 運輸事業戦略部 電車事業推進課 833-7120 とさでん交通(株) 運輸事業戦略部 乗合事業推進課 833-7132

高知空港事務所 863-2621 県高知土木事務所 882-8171

	旅 客						
	1) 鉄 道					電 車	2) バ ス
	5) J R 四 国	く ろ し お 鉄 道					
中 村 線		宿 毛 線	ごめん・なはり線				
平成 25 年	5 123 667	409 412	261 193		1 299 708	5 913 372	3 698 231
26	5 170 541	390 862	263 696		1 307 332	5 851 597	3 543 906
27	5 486 986	382 192	269 418		1 273 391	6 019 549	3 381 332
28	5 459 045	368 303	274 463		1 234 831	6 141 031	3 344 596
29	5 431 712	373 115	267 088		1 224 644	6 088 063	3 071 301
平成 30 . 1	447 097	27 257	21 533		98 313	484 754	224 487
2	371 573	25 441	18 503		88 423	449 624	216 952
3	405 915	27 624	27 624		85 394	536 646	261 908
4	495 532	33 352	24 350		111 706	514 418	246 242
5	500 629	33 996	22 985		110 512	526 513	266 714
6	474 233

(注) 1)線をまたがって乗車した場合は重複計上となっている。 2)平成24年1月から平成26年9月まで、県内主要3社の定期を含めた乗合の数値を計上している。
5)四国島外を含む。

自動車保有車両状況

資料：四国運輸局ホームページ
087-835-6351

(単位：台)

	総数	貨物用						乗合		乗用			特種(殊)用途用			二輪	
		普通	小型		被けん引	軽		普通	小型	普通	小型	軽四	普通	小型	大型特殊	小型	軽
			四輪	三輪		四輪	三輪										
平成 25 年度末	558 880	12 536	19 676	10	393	106 190	31	534	835	79 580	122 836	184 539	8 025	1 382	1 639	9 263	11 411
26	560 502	12 625	19 431	9	410	104 476	31	509	849	80 016	119 618	190 806	7 980	1 352	1 645	9 374	11 371
27	560 414	12 697	19 161	9	431	102 674	29	500	849	81 065	116 985	194 083	7 997	1 363	1 645	9 591	11 335
28	561 611	12 757	18 962	8	441	101 136	27	513	851	83 466	115 267	196 118	7 944	1 389	1 626	9 800	11 306
29	562 696	12 805	18 918	9	453	99 832	27	516	841	86 012	113 039	197 982	7 970	1 381	1 619	9 979	11 313
平成 29 . 12	567 770	12 821	18 990	9	453	101 596	27	517	836	85 622	114 380	199 809	7 964	1 392	1 630	10 150	11 574
平成 30 . 1	568 100	12 838	18 990	9	452	101 501	27	519	836	85 866	114 307	200 064	7 965	1 388	1 630	10 150	11 558
2	567 977	12 828	18 990	9	452	101 329	27	516	839	86 026	114 096	200 257	7 974	1 389	1 625	10 109	11 511
3	562 696	12 805	18 918	9	453	99 832	27	516	841	86 012	113 039	197 982	7 970	1 381	1 619	9 979	11 313
4	564 537	12 841	18 943	9	453	100 138	27	519	839	86 269	112 962	199 130	7 961	1 376	1 621	10 063	11 386
5	565 081	12 876	18 935	9	454	100 226	27	522	837	86 378	112 747	199 600	7 944	1 373	1 624	10 100	11 429

交通事故件数及び死傷者数

資料：県警察本部交通企画課
826-0110

(単位：人・件)

	死傷者			事故件数										1) 飲酒事故件数
	総数	死者	負傷者	総数	酒酔い	最高速度違反	信号無視	右左折違反	追越し違反	前方不注意	その他	(うち)無免許運転		
平成 25 年	3 352	42	3 310	2 959	2	9	125	114	40	753	1 916	11	19	
26	3 043	41	3 002	2 690	3	10	82	170	32	634	1 759	10	19	
27	2 762	30	2 732	2 391	-	6	85	173	30	536	1 561	6	17	
28	2 489	42	2 447	2 193	2	3	66	136	33	525	1 428	12	25	
29	2 029	29	2 000	1 790	r)-	4	55	87	21	406	1 199	3	15	
平成 30 . 1	137	4	133	129	-	-	6	9	2	33	79	-	2	
2	173	4	169	147	-	-	7	9	3	41	87	-	1	
3	143	0	143	134	-	-	5	11	1	20	97	1	1	
4	114	2	112	101	-	-	8	5	3	23	62	-	1	
5	169	0	169	157	-	1	10	9	4	26	107	-	3	
6	149	2	147	130	-	1	6	6	-	25	92	-	2	

(注) 1) は、事故発生の第一原因のみでなく、原付以上のすべての酒気帯び運転を含む。
ただし、事故件数は物損事故を除く。

貨物輸送

(単位：旅客=人 / 貨物=船舶 t、航空 kg)

3) 航空		貨物				4) 航空		
		船舶(高知港)						
乗客	降客	移輸出	移輸入	発送	到着			
650 796		2 788 340	1 863 065	2 381 514	658 723	平成 25 年		
668 355	664 998	2 912 009	1 820 647	2 719 070	785 420	26		
666 323	665 770	2 779 813	1 959 288	2 941 909	736 489	27		
640 412	705 256	2 838 037	1 835 602	2 861 230	682 687	28		
734 233	740 884	2 550 287	633 394	29		
62 881	55 235	262 690	140 679	196 967	47 219	平成 30 . 1		
56 658	57 779	241 098	180 505	190 369	47 066	2		
65 841	65 692	225 230	53 667	3		
55 136	57 798	227 696	44 457	4		
64 584	62 769	250 848	43 732	5		
56 320	55 855	197 588	52 049	6		

(高速バス、空港連絡バスは除く。) 3) 旅客には通過客・国際線を含まない。H28.2から運賃無料の幼児を含む。 4) 貨物には郵便物を含まない。

高知県統計協会特別会員募集のご案内

高知県統計協会では、特別会員制度を設けております。ご入会いただいた会員には、下記区分により各種統計資料を無償配布するとともに、統計資料に関する優良図書をお貸しいたします。

1 配布資料

(1) A会員

刊行物名	発行時期	収録内容
統計高知	毎月 (年間12回)	最新の県内主要データ、最新の各種統計調査結果報告書を収録 高知県の主要指標、高知県推計人口及び人口動態、高知市消費者物価指数 高知県金融経済概況、鉱工業生産指数の動向、毎月勤労統計調査地方調査、 高知県の主要統計
高知県統計書	毎年	各分野にわたる統計データを収録した総合統計書 土地、気象、人口、労働、事業所、農業、林業、水産業、製造業及び鉱業、 建設及び住居、電気、ガス及び水道、運輸及び通信、商業、貿易及び観光、通貨及び金融、 家計及び物価、賃金、社会保障、県民経済計算及び生産指数、国税及び地方財政、 公務員及び選挙、教育、文化及び宗教、医療及び衛生、警察及び司法、 災害、事故及び公害
県勢の主要指標	毎年	各分野における都道府県別の順位と、高知県内市町村別の主要データを収録 自然環境、人口・世帯、経済基盤、財政、学校教育、社会教育・文化・スポーツ、労働、 家計、居住環境、社会保障、健康・医療、安全
高知県のすがた	毎年	地図・グラフ・主要統計表で県勢を見やすく表したパンフレット
高知市消費者物価指数年報	毎年	物価の変動を時系列で測定し、収録
毎月勤労統計調査地方調査年報	毎年	前年における高知県の雇用、賃金、労働時間の変動状況を収録
高知県の工業	実施年の翌年	工業統計調査結果を収録 事業者数、従業者数、製造品出荷額等
学校基本調査報告書	毎年	5月に実施した学校基本調査結果を収録 学校数、児童生徒数、教員数、卒業後の状況等
高知県の商業	実施年の翌年	商業統計調査結果
高知県の漁業	5年毎	漁業センサスの結果

(2) B会員には「統計高知」のみを配布します。

2 会費

年額 A会員 17,000円

B会員 8,000円

※どちらも郵送料込みの金額です。(毎年4月1日から翌年の3月31日まで)

【お問い合わせ先】

〒780-8570 高知市丸ノ内1丁目2-20

高知県総務部統計分析課内

高知県統計協会 担当 島田、北村、濱田

TEL 088-823-9344

FAX 088-823-9257

平成30年度の統計刊行物一覧表

刊行物名	収録内容	周期	刊行時期	担当
統計高知	最新の県内主要データ、最新の各種統計調査結果報告を掲載	月	毎月20日	統計普及
県民経済計算 報告書	平成27年度の県経済を生産・分配・支出の3面から把握し、規模や構造を明らかにする	年	刊行済 (30年5月)	統計分析第二
高知県の工業	平成29年工業統計調査結果 (平成28年実績)	年	30年7月 (予定)	経済統計
毎月勤労統計調査 地方調査年報	平成29年の雇用・給与・労働時間の毎月の変動及び年平均の結果を掲載	年	30年10月	統計分析第一
高知県統計書	各分野にわたる統計データを収録した総合統計書	年	30年12月	統計普及
高知県のすがた	地図・グラフ・主要統計表で県勢を見やすく表したパンフレット	年	31年3月	統計普及
県勢の主要指標	都道府県・県内市町村の主要データを順位を付して収録	年	31年3月	統計普及
高知市消費者物価指数年報	平成30年平均の高知市消費者物価指数	年	31年3月	経済統計
学校基本調査報告書	平成30年度の学校に関する基本的事項を掲載	年	31年3月	人口・社会統計