

統計

Number
5 2 1
2010. 8

STATISTICS KOCHI

高知

特集

平成 2 2 年度 学校基本調査（速報）

◆国勢調査のはなし（その 3）

高知県総務部統計課
高知県統計協会

目 次

特 集

- 平成22年度 学校基本調査(速報) 1

統計資料

- 高知県の主要指標 6
- 住民基本台帳人口移動 8
- 住民基本台帳年齢別人口(3区分) 9
- 高知市消費者物価指数 10
- 家計収支(家計調査)
 - 勤労者世帯・全世帯(高知市) 18
- 金融面及び産業の概況
 - 高知県金融経済概況 20
- 鉱工業生産指数の動向 24
- 毎月勤労統計調査地方調査
 - 事業所規模5人以上 28
 - 事業所規模30人以上 32

- 高知県の主要統計 36

- 国勢調査のはなし (その3) 42

＜利用者のために＞

- | | |
|---|--|
| <p>1 統計表によっては、端数処理の関係で総計と内訳の合計が一致しない場合があります。</p> <p>2 特に注意書きのない限り、統計表の「年」は暦年(1月～12月)、「年度」は会計年度(4月～翌年3月)を示します。</p> <p>3 人口については、平成18年4月から高知県サーバによる住基ネット速報値を掲載。</p> | <p>4 表中の符号は、つぎのとおりです。</p> <p>「△」…減少またはマイナス数値</p> <p>「0」…単位未満(表章単位に満たないもの)</p> <p>「-」…皆無(該当数値がないもの)</p> <p>「…」…不詳(数値が得られないもの)</p> <p>「x」…数値が秘匿されているもの</p> <p>「p」…暫定数値・速報数値</p> <p>「r」…訂正数値・確定数値</p> |
|---|--|

《 特集 》

平成22年度 学校基本調査（速報）

1. 調査の目的 学校に関する基本的事項を明らかにする
2. 調査対象 幼稚園、小学校、中学校、高等学校、特別支援学校、専修学校及び各種学校並びに市町村教育委員会
3. 調査項目 学校数、在学者数、卒業生数、教員数、不就学学齢児童生徒数等
4. 調査期日 平成22年5月1日現在

学校基本調査は、昭和23年度から毎年実施している基幹統計調査です。本年度の調査結果の概要は以下のとおりです。

1 学校数

- 幼稚園は前年度より2園が廃園し、62園となっています。
- 小学校は前年度より7校が廃校し、1校を新設したことにより、271校（本校268校、分校3校）となっています。
- 中学校は前年度より2校が廃校し、137校となっています。
- 高等学校は前年度より1校が廃校し、48校となっています。
- 高等学校通信制は前年度と変わりなく3校となっています。
- 特別支援学校は前年度と変わりなく14校となっています。
- 専修学校は前年度より1校が廃校し、25校となり、各種学校は前年度と変わりなく12校となっています。

2 在学者数

- 小学校の児童数は39,059人（対前年度△770人）で、昭和58年度から28年連続して減少しています。
- 中学校の生徒数は、20,933人（同△477人）で、平成9年度から14年連続して減少しています。
- 高等学校の生徒数は、21,303人（同△105人）で、昨年度より減少しています。

表1 児童・生徒数の推移

| 年度 | 小学校児童数 | | | 中学校生徒数 | | | 高等学校生徒数 | | |
|--------|--------|--------|--------|--------|--------|--------|---------|--------|--------|
| | 計 | 男 | 女 | 計 | 男 | 女 | 計 | 男 | 女 |
| 平成17年度 | 42,720 | 21,918 | 20,802 | 22,323 | 11,395 | 10,928 | 23,104 | 11,601 | 11,503 |
| 18 | 42,054 | 21,649 | 20,405 | 22,295 | 11,372 | 10,923 | 22,153 | 11,126 | 11,027 |
| 19 | 41,321 | 21,324 | 19,997 | 22,125 | 11,285 | 10,840 | 21,505 | 10,829 | 10,676 |
| 20 | 40,739 | 20,889 | 19,850 | 21,738 | 11,244 | 10,494 | 21,506 | 10,789 | 10,717 |
| 21 | 39,829 | 20,411 | 19,418 | 21,410 | 11,154 | 10,256 | 21,408 | 10,750 | 10,658 |
| 22 | 39,059 | 20,020 | 19,039 | 20,933 | 10,857 | 10,076 | 21,303 | 10,783 | 10,520 |

図1 高知県の児童・生徒数の推移

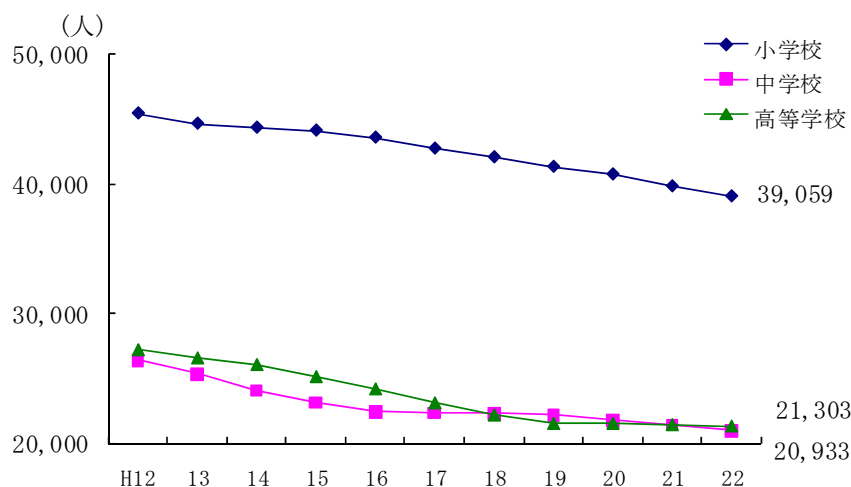

3 教員数

- 教員数（本務者）は、前年度より小学校で 26 人、中学校で 28 人、高等学校で 29 人減少しました。
- 教員（本務者）1人あたりの児童・生徒数は、小学校で 11.5 人と全国平均の 16.7 人を下回っているほか、中学校で 9.2 人（全国平均 14.2 人）、高等学校で 10.1 人（同 14.1 人）となっています。
- 女子教員の占める割合は、小学校 69.6%、中学校 48.9%、高等学校 38.7%で、それぞれ全国平均に比べ高くなっています。

表2 教員数（本務者）の推移

| 年度 | 計 | 男子教員 | 女子教員 | 女子教員の割合 | | 教員1人当たりの児童・生徒数 | |
|---------------|-------|-------|-------|---------|------|----------------|------|
| | | | | 高知 | 全国 | 高知 | 全国 |
| (小学校) | | | | | | | |
| 平成17年度 | 3,720 | 1,129 | 2,591 | 69.7 | 62.7 | 11.5 | 17.3 |
| 18 | 3,655 | 1,107 | 2,548 | 69.7 | 62.7 | 11.5 | 17.2 |
| 19 | 3,581 | 1,086 | 2,495 | 69.7 | 62.7 | 11.5 | 17.1 |
| 20 | 3,525 | 1,081 | 2,444 | 69.3 | 62.8 | 11.6 | 17.0 |
| 21 | 3,415 | 1,045 | 2,370 | 69.4 | 62.8 | 11.7 | 16.8 |
| 22 | 3,389 | 1,029 | 2,360 | 69.6 | 62.8 | 11.5 | 16.7 |
| (中学校) | | | | | | | |
| 平成17年度 | 2,395 | 1,263 | 1,132 | 47.3 | 41.1 | 9.3 | 14.6 |
| 18 | 2,349 | 1,234 | 1,115 | 47.5 | 41.2 | 9.5 | 14.5 |
| 19 | 2,317 | 1,208 | 1,109 | 47.9 | 41.4 | 9.5 | 14.5 |
| 20 | 2,312 | 1,195 | 1,117 | 48.3 | 41.5 | 9.4 | 14.4 |
| 21 | 2,298 | 1,186 | 1,112 | 48.4 | 41.7 | 9.3 | 14.4 |
| 22 | 2,270 | 1,159 | 1,111 | 48.9 | 41.9 | 9.2 | 14.2 |
| (高等学校) | | | | | | | |
| 平成17年度 | 2,270 | 1,402 | 868 | 38.2 | 27.6 | 10.2 | 14.3 |
| 18 | 2,241 | 1,371 | 870 | 38.8 | 27.9 | 9.9 | 14.1 |
| 19 | 2,176 | 1,335 | 841 | 38.6 | 28.1 | 9.9 | 14.0 |
| 20 | 2,141 | 1,309 | 832 | 38.9 | 28.5 | 10.0 | 14.0 |
| 21 | 2,135 | 1,306 | 829 | 38.8 | 28.9 | 10.0 | 14.0 |
| 22 | 2,106 | 1,292 | 814 | 38.7 | 29.4 | 10.1 | 14.1 |

4 長期欠席者（30日以上）

- 小学校の長期欠席者数は 374 人（児童数に占める割合 9.4%）で、前年度より 38 人減少しました。長期欠席者の理由別内訳をみると、不登校による長期欠席者数は 156 人（同 0.4%）で、28 人減少しました。
- 中学校の長期欠席者数は 923 人（生徒数に占める割合 4.3%）で、前年度より 38 人減少しました。長期欠席者の理由別内訳をみると、不登校による長期欠席者数は 619 人（同 2.9%）で、45 人減少しました。

表 3 理由別長期欠席者数の推移
(小学校)

| 年度 | 長期欠席者数 | | | | | 全児童数 |
|--------|--------|-----|-------|-----|-----|--------|
| | 計 | 病気 | 経済的理由 | 不登校 | その他 | |
| 平成16年度 | 409 | 173 | 0 | 196 | 40 | 43,562 |
| 17 | 424 | 159 | 0 | 207 | 58 | 42,720 |
| 18 | 396 | 165 | 0 | 176 | 55 | 42,054 |
| 19 | 431 | 160 | 1 | 201 | 69 | 41,321 |
| 20 | 412 | 170 | 0 | 184 | 58 | 40,739 |
| 21 | 374 | 149 | 0 | 156 | 69 | 39,829 |

(中学校)

| 年度 | 長期欠席者数 | | | | | 全生徒数 |
|--------|--------|-----|-------|-----|-----|--------|
| | 計 | 病気 | 経済的理由 | 不登校 | その他 | |
| 平成16年度 | 939 | 135 | 1 | 705 | 98 | 22,388 |
| 17 | 972 | 183 | 2 | 687 | 100 | 22,323 |
| 18 | 1,060 | 184 | 1 | 780 | 95 | 22,295 |
| 19 | 1,035 | 201 | 1 | 745 | 88 | 22,125 |
| 20 | 961 | 175 | 1 | 664 | 121 | 21,738 |
| 21 | 923 | 172 | 0 | 619 | 132 | 21,410 |

図 2 長期欠席者数の推移

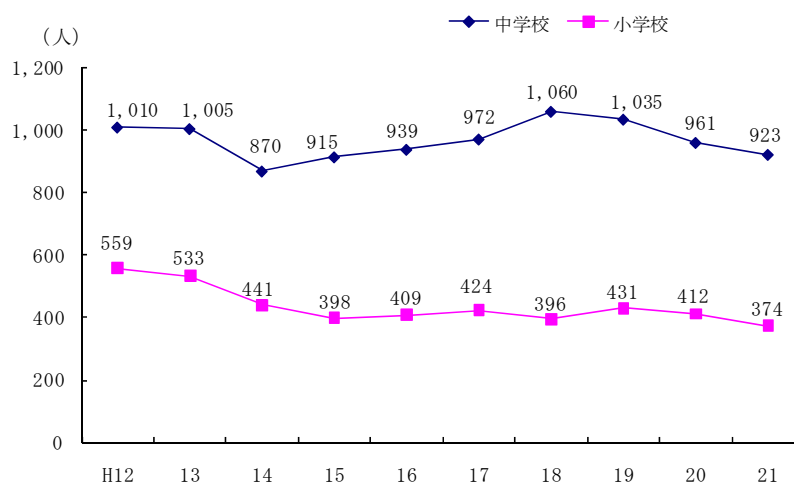

5 卒業後の状況

(1) 中学校の卒業後の状況

- 高等学校等への進学率は 98.2%（男 97.7%、女 98.7%）となり、前年度より 0.2 ポイント上昇しました。
- 就職率は 0.2%（男 0.2%、女 0.2%）で、前年度より 0.3 ポイント低下しました。

(2) 高等学校の卒業後の状況

- 大学等への進学率は43.9%（男39.8%、女48.2%）となり、前年度より0.3ポイント上昇しました。
- 就職率は15.8%（男20.3%、女11.3%）となり、前年度より2.6ポイント低下しました。

表4 中学校進路別卒業生数の推移

| 年次 | 卒業生 | | | 高等学校等進学者(A) | | 専修学校(高等課程)進学者(B) | | 専修学校(一般課程)等入学者(C) | | 公共職業能力開発施設等入学者(D) | | 就職者(E) | | 左記以外の者(F) | |
|---------|-------|-------|-------|-------------|-------|------------------|----|-------------------|---|-------------------|---|--------|----|-----------|----|
| | 計 | 男 | 女 | 男 | 女 | 男 | 女 | 男 | 女 | 男 | 女 | 男 | 女 | 男 | 女 |
| 平成17年3月 | 7,481 | 3,777 | 3,704 | 3,634 | 3,646 | 28 | 13 | 6 | 3 | 19 | 0 | 36 | 7 | 53 | 34 |
| 18 | 7,395 | 3,731 | 3,664 | 3,609 | 3,628 | 13 | 4 | 3 | 3 | 24 | 0 | 33 | 6 | 49 | 23 |
| 19 | 7,436 | 3,831 | 3,605 | 3,717 | 3,557 | 12 | 11 | 4 | 1 | 25 | 1 | 30 | 9 | 43 | 26 |
| 20 | 7,414 | 3,786 | 3,628 | 3,672 | 3,558 | 12 | 12 | 7 | 0 | 13 | 0 | 35 | 12 | 46 | 46 |
| 21 | 7,357 | 3,714 | 3,643 | 3,620 | 3,589 | 8 | 5 | 5 | 0 | 9 | 0 | 26 | 9 | 46 | 40 |
| 22 | 7,257 | 3,729 | 3,528 | 3,645 | 3,482 | 10 | 8 | 4 | 3 | 12 | 0 | 7 | 5 | 48 | 30 |

(つづき)

| 年次 | 死亡・不祥の者(G) | | 再掲(A)(B)(C)(D)の内就職者 | | | 進学者(A)のうち他県への進学者 | 高等学校等進学率(%) | | | 就職率(%) | | | 全国平均(%) | |
|---------|------------|---|---------------------|---|---|------------------|-------------|------|------|--------|-----|-----|---------|-----|
| | 男 | 女 | 計 | 男 | 女 | | 計 | 男 | 女 | 計 | 男 | 女 | 進学率 | 就職率 |
| 平成17年3月 | 1 | 1 | 2 | 1 | 1 | 87 | 97.3 | 96.2 | 98.4 | 0.6 | 1.0 | 0.2 | 97.6 | 0.7 |
| 18 | 0 | 0 | 6 | 2 | 4 | 81 | 97.9 | 96.7 | 99.0 | 0.6 | 0.9 | 0.3 | 97.7 | 0.7 |
| 19 | 0 | 0 | 1 | 1 | 0 | 57 | 97.8 | 97.0 | 98.7 | 0.5 | 0.8 | 0.2 | 97.7 | 0.7 |
| 20 | 1 | 0 | 0 | 0 | 0 | 62 | 97.5 | 97.0 | 98.1 | 0.6 | 0.9 | 0.3 | 97.8 | 0.7 |
| 21 | 0 | 0 | 2 | 2 | 0 | 95 | 98.0 | 97.5 | 98.5 | 0.5 | 0.8 | 0.2 | 97.9 | 0.5 |
| 22 | 3 | 0 | 2 | 0 | 2 | 52 | 98.2 | 97.7 | 98.7 | 0.2 | 0.2 | 0.2 | 98.0 | 0.4 |

表5 高等学校(全日制+定時制)進路別卒業生数の推移

| 年次 | 卒業生 | | | 大学等進学者(A) | | 専修学校(専門課程)進学者(B) | | 専修学校(一般課程)等入学者(C) | | 公共職業能力開発施設等入学者(D) | | 就職者(E) | | 一時的な仕事に就いた者(F) | |
|---------|-------|-------|-------|-----------|-------|------------------|-------|-------------------|-----|-------------------|----|--------|-----|----------------|----|
| | 計 | 男 | 女 | 男 | 女 | 男 | 女 | 男 | 女 | 男 | 女 | 男 | 女 | 男 | 女 |
| 平成17年3月 | 7,902 | 3,972 | 3,930 | 1,481 | 1,738 | 906 | 1,139 | 372 | 206 | 74 | 10 | 848 | 446 | 53 | 48 |
| 18 | 7,463 | 3,733 | 3,730 | 1,393 | 1,649 | 837 | 1,057 | 338 | 245 | 73 | 10 | 826 | 471 | 40 | 41 |
| 19 | 7,365 | 3,707 | 3,658 | 1,450 | 1,624 | 655 | 882 | 386 | 343 | 41 | 4 | 933 | 505 | 25 | 34 |
| 20 | 6,624 | 3,329 | 3,295 | 1,343 | 1,629 | 620 | 840 | 263 | 178 | 28 | 5 | 853 | 409 | 33 | 34 |
| 21 | 6,908 | 3,376 | 3,532 | 1,289 | 1,721 | 692 | 971 | 257 | 174 | 73 | 7 | 826 | 441 | 23 | 9 |
| 22 | 6,859 | 3,476 | 3,383 | 1,384 | 1,629 | 696 | 943 | 373 | 192 | 71 | 6 | 705 | 380 | 26 | 40 |

(つづき)

| 年次 | 上記以外の者(G) | | 死亡・不祥の者(H) | | 再掲(A)(B)(C)(D)の内就職者 | | | 大学等進学率(%) | | | 就職率(%) | | | 全国平均(%) | |
|---------|-----------|-----|------------|---|---------------------|---|----|-----------|------|------|--------|------|------|---------|------|
| | 男 | 女 | 男 | 女 | 計 | 男 | 女 | 計 | 男 | 女 | 計 | 男 | 女 | 進学率 | 就職率 |
| 平成17年3月 | 229 | 342 | 9 | 1 | 14 | 2 | 12 | 40.7 | 37.3 | 44.2 | 16.6 | 21.4 | 11.7 | 47.3 | 17.4 |
| 18 | 225 | 257 | 1 | 0 | 8 | 2 | 6 | 40.8 | 37.3 | 44.2 | 17.5 | 22.2 | 12.8 | 49.3 | 18.0 |
| 19 | 204 | 259 | 13 | 7 | 4 | 0 | 4 | 41.7 | 39.1 | 44.4 | 19.6 | 25.2 | 13.9 | 51.2 | 18.5 |
| 20 | 189 | 200 | 0 | 0 | 4 | 3 | 1 | 44.9 | 40.3 | 49.4 | 19.1 | 25.7 | 12.4 | 52.8 | 19.0 |
| 21 | 210 | 205 | 6 | 4 | 5 | 2 | 3 | 43.6 | 38.2 | 48.7 | 18.4 | 24.5 | 12.6 | 53.9 | 18.2 |
| 22 | 221 | 193 | 0 | 0 | 2 | 1 | 1 | 43.9 | 39.8 | 48.2 | 15.8 | 20.3 | 11.3 | 54.3 | 15.8 |

図3 高知県の高等学校卒業者の進学率・就職率の推移



表6 総括表

| 学 校 設置者別 | 学 校 数 | | | 学級数 | 園児・児童・生徒数 | | | 教員数 (本務者) | 職員数 (本務者) |
|-------------|-------|-----|----|-------|-----------|--------|--------|--------------|--------------|
| | 総数 | 本校 | 分校 | | 総数 | 男 | 女 | | |
| 幼稚園 | 62 | 62 | - | - | 4,403 | 2,182 | 2,221 | 427 | 84 |
| 国 立 | 1 | 1 | - | - | 142 | 65 | 77 | 7 | 1 |
| 公 立 | 28 | 28 | - | - | 1,051 | 535 | 516 | 134 | 2 |
| 私 立 | 33 | 33 | - | - | 3,210 | 1,582 | 1,628 | 286 | 81 |
| 小学校 | 271 | 268 | 3 | 2,221 | 39,059 | 20,020 | 19,039 | 3,389 | 770 |
| 国 立 | 1 | 1 | - | 22 | 737 | 370 | 367 | 31 | 2 |
| 公 立 | 269 | 266 | 3 | 2,189 | 38,039 | 19,502 | 18,537 | 3,342 | 768 |
| 私 立 | 1 | 1 | - | 10 | 283 | 148 | 135 | 16 | - |
| 中学校 | 137 | 136 | 1 | 910 | 20,933 | 10,857 | 10,076 | 2,270 | 297 |
| 国 立 | 1 | 1 | - | 12 | 474 | 237 | 237 | 23 | 2 |
| 公 立 | 128 | 127 | 1 | 814 | 17,038 | 8,987 | 8,051 | 2,050 | 265 |
| 私 立 | 8 | 8 | - | 84 | 3,421 | 1,633 | 1,788 | 197 | 30 |
| 高等学校 | 48 | 45 | 3 | - | 21,303 | 10,783 | 10,520 | 2,106 | 379 |
| 公 立 | 39 | 36 | 3 | - | 15,606 | 8,010 | 7,596 | 1,739 | 305 |
| 私 立 | 9 | 9 | - | - | 5,697 | 2,773 | 2,924 | 367 | 74 |
| 高等学校(通信制) | 3 | 3 | - | - | 822 | 325 | 497 | 40 | 3 |
| 公 立 | 2 | 2 | - | - | 740 | 288 | 452 | 35 | 1 |
| 私 立 | 1 | 1 | - | - | 82 | 37 | 45 | 5 | 2 |
| 特別支援学校 | 14 | 10 | 4 | 233 | 860 | 568 | 292 | 618 | 203 |
| 国 立 | 1 | 1 | - | 9 | 58 | 43 | 15 | 27 | 2 |
| 公 立 | 12 | 8 | 4 | 216 | 743 | 474 | 269 | 571 | 187 |
| 私 立 | 1 | 1 | - | 8 | 59 | 51 | 8 | 20 | 14 |
| 専修学校 | 25 | 25 | - | - | 3,530 | 1,524 | 2,006 | 254 | 95 |
| 公 立 | 1 | 1 | - | - | 73 | 22 | 51 | 10 | 1 |
| 私 立 | 24 | 24 | - | - | 3,457 | 1,502 | 1,955 | 244 | 94 |
| 各種学校(私立) | 12 | 12 | - | - | 859 | 400 | 459 | 37 | 11 |

高等学校(通信制)3校は、通信課程以外の課程も併置しているので、学校数は高等学校と重複計上している。

高 知 県 の

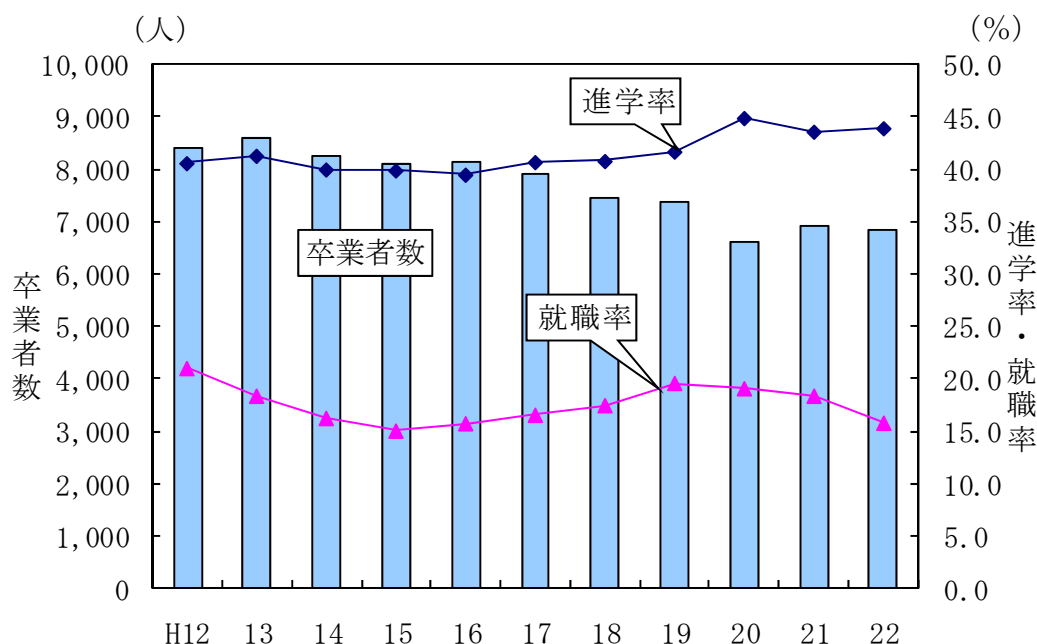
| | 人 口 | 世 帯 数 | 賃 金 ・ 労 働 | | | | | | |
|------------|---------------------------------------|---------|-----------------------|-------------|-------------|-----------------|--------------------|-------------|--|
| | | | 調査産業計 平均賃金 | 1) 賃金指数 | | 1)調査産業計 雇用指数 | 有 効 求 人 倍 率 | 就 職 率 | |
| | 総 数 | 名 目 | | 実 質 | | | | | |
| | 人 | 世帯 | 円 | | | | 倍 | % | |
| 平成 17 年(度) | 796 292 | 324 439 | 277 004 | 100.0 | 100.0 | 100.0 | 0.49 | 27.1 | |
| 18 | 793 655 | ... | 280 435 | 101.0 | 101.2 | 98.3 | 0.48 | 27.1 | |
| 19 | 784 867 | ... | 279 327 | 99.8 | 100.2 | 101.5 | 0.50 | 27.6 | |
| 20 | 777 904 | ... | ... | 102.0 | 100.7 | 100.2 | 0.46 | 26.6 | |
| 21 | 773 120 | ... | ... | 92.5 | 92.3 | 101.0 | 0.41 | 29.8 | |
| 平成 21. 7 | 776 982 | ... | 255 580 | 91.6 | 91.5 | 100.8 | 0.39 | 30.3 | |
| 8 | 776 657 | ... | 221 149 | 79.2 | 79.0 | 100.5 | 0.40 | 31.3 | |
| 9 | 776 472 | ... | 217 314 | 77.8 | 77.3 | 100.1 | 0.42 | 30.2 | |
| 10 | 776 277 | ... | 219 568 | 78.7 | 78.4 | 100.1 | 0.42 | 33.6 | |
| 11 | 776 091 | ... | 223 643 | 80.1 | 80.0 | 100.9 | 0.42 | 37.2 | |
| 12 | 775 776 | ... | 440 075 | 157.6 | 157.8 | 101.6 | 0.43 | 39.4 | |
| 平成 22. 1 | 775 374 | ... | 225 773 | 80.9 | 81.6 | 100.1 | 0.44 | 23.1 | |
| 2 | 774 935 | ... | 223 145 | 80.1 | 81.1 | 99.4 | 0.43 | 27.7 | |
| 3 | 773 120 | ... | 229 541 | 82.2 | 83.2 | 98.0 | 0.44 | 34.0 | |
| 4 | 773 201 | ... | 228 043 | 81.7 | 82.6 | 98.2 | 0.46 | 26.9 | |
| 5 | 772 878 | ... | 231 786 | 83.0 | 83.8 | 97.4 | 0.47 | 35.3 | |
| 6 | 772 626 | ... | ... | ... | ... | ... | 0.50 | 32.8 | |
| 7 | 772 447 | ... | ... | ... | ... | ... | ... | ... | |
| 備 考 | 各年は10月1日現在、18年以降は翌年3月31日現在 各月は末日現在 | | 「毎月勤労統計調査」(事業所規模5人以上) | | | | 季節調整値 (年度平均は実数) | | |
| 資料出所 | 高 知 県 統 計 課 | | | | | 高知労働局 職業安定部 | | | |
| 関連ページ | 8・9 | | 28～35 | | | 36 | | | |

| | 物 価 家 計 | | | | | | |
|------------|---------------------|----------------|-------------|----------------|----------------|----------------|--------------|
| | 1) 消費者物価 指数(高知市) | 全 世 帯 | | 勤 労 者 世 帯 | | | |
| | | 消 費 支 出 | エンゲル係数 | 実 収 入 | 消 費 支 出 | 金融資産純増 | 1)実質実収入指数 |
| | | 円 | | 円 | 円 | 円 | |
| 平成 17 年(度) | 100.0 | 291 621 | 21.8 | 500 935 | 314 356 | 84 553 | 100.0 |
| 18 | 99.7 | 294 886 | 22.0 | 595 595 | 338 733 | 39 659 | 119.3 |
| 19 | 99.7 | 284 574 | 23.2 | 517 120 | 318 536 | 117 007 | 103.5 |
| 20 | 101.1 | 302 305 | 22.1 | 548 462 | 339 429 | 78 808 | 108.3 |
| 21 | 100.1 | 316 705 | 20.8 | 551 476 | 358 253 | 72 907 | 110.0 |
| 平成 21. 7 | 100.0 | 272 515 | 23.4 | 528 950 | 285 000 | 88 792 | 105.6 |
| 8 | 100.1 | 292 801 | 24.6 | 560 544 | 332 958 | 121 140 | 111.8 |
| 9 | 100.4 | 302 810 | 21.7 | 481 656 | 351 995 | 15 764 | 95.8 |
| 10 | 100.3 | 356 952 | 18.7 | 530 314 | 408 720 | 21 314 | 105.5 |
| 11 | 100.1 | 343 120 | 18.3 | 502 373 | 390 019 | △8 187 | 100.2 |
| 12 | 99.9 | 351 417 | 22.0 | 1 044 914 | 379 501 | 391 240 | 208.8 |
| 平成 22. 1 | 99.2 | 294 690 | 21.6 | 522 980 | 300 341 | 103 602 | 105.2 |
| 2 | 98.9 | 269 892 | 22.0 | 494 399 | 302 308 | 57 879 | 99.8 |
| 3 | 99.2 | 305 193 | 21.8 | 462 311 | 302 958 | 60 718 | 93.0 |
| 4 | 98.9 | 264 590 | 24.3 | 512 309 | 275 283 | 89 554 | 103.4 |
| 5 | 99.1 | 273 712 | 24.5 | 484 272 | 307 137 | 57 456 | 97.6 |
| 6 | 99.6 | 306 276 | 20.4 | 968 004 | 324 241 | 416 364 | 194.0 |
| 7 | ... | ... | ... | ... | ... | ... | ... |
| 備 考 | 総合指数 | 高知市における家計調査 | | | | | |
| 資料出所 | 総 務 省 統 計 局 | | | | | | |
| 関連ページ | 10～17 | 18・19 | | | | | |

主 要 指 標

指数：1) 平成17年=100

| 商 業 工 業 | | | | 電力消費量 | 国内銀行の預貸金合計 | | |
|-------------|-------------|-------------|---------------|-------------|------------------|------------------|------------|
| 1) 鉱工業生産指数 | | | 大型小売店 販売状況 | 電灯・電力 合計 | 預金残高 | 貸出残高 | |
| 総 合 | 鉱 業 | 製 造 工 業 | | | | | |
| | | | 百万円 | GWh | 百万円 | 百万円 | |
| 100.0 | 100.0 | 100.0 | 81 574 | 4 649 | 2 396 928 | 1 623 927 | 平成 17 年(度) |
| 109.7 | 104.0 | 109.8 | 78 468 | 4 645 | 2 405 412 | 1 611 647 | 18 |
| 113.3 | 104.4 | 113.5 | 79 496 | 4 757 | 2 413 181 | 1 585 726 | 19 |
| 111.8 | 99.8 | 112.0 | 78 775 | 4 659 | 2 423 056 | 1 571 573 | 20 |
| 82.6 | 80.5 | 82.6 | 74 829 | 4 520 | 2 488 505 | 1 509 393 | 21 |
| 76.8 | 79.1 | 76.9 | 6 446 | 402 | 2 466 483 | 1 494 641 | 平成 21. 7 |
| 77.6 | 80.6 | 77.6 | 6 144 | 432 | 2 479 785 | 1 488 574 | 8 |
| 90.0 | 85.6 | 89.8 | 5 538 | 396 | 2 441 235 | 1 488 686 | 9 |
| 90.6 | 79.9 | 90.9 | 5 928 | 352 | 2 467 425 | 1 486 516 | 10 |
| 92.5 | 90.1 | 92.6 | 5 906 | 335 | 2 506 813 | 1 485 980 | 11 |
| 98.4 | 87.9 | 98.6 | 7 991 | 361 | 2 515 987 | 1 497 393 | 12 |
| 90.0 | 86.2 | 90.0 | 6 420 | 437 | 2 485 337 | 1 493 743 | 平成 22. 1 |
| 88.5 | 90.6 | 88.5 | 5 187 | 385 | 2 487 002 | 1 500 911 | 2 |
| 93.0 | 94.2 | 93.0 | 5 982 | 367 | 2 488 505 | 1 509 393 | 3 |
| 80.0 | 101.0 | 79.6 | 5 682 | 379 | 2 501 820 | 1 475 336 | 4 |
| 73.8 | 92.2 | 73.6 | 5 816 | 362 | 2 516 652 | 1 462 415 | 5 |
| ... | ... | ... | ... | 354 | 2 555 842 | 1 465 989 | 6 |
| ... | ... | ... | ... | ... | ... | ... | 7 |

| 季節調整済指数(年平均は原指数) | | 年別は年度数 | 年別は年度末(3月末)残高 国内銀行=都銀・地銀・信託・第2地方銀行協会加盟行 | 備 考 |
|------------------|---------|--------|--|---------|
| 高 知 県 統 計 課 | 四国経済産業局 | 四国電力 | 日本銀行 高知支店 | 資 料 出 所 |
| 24・25 | 37 | 37 | 38 | 関連ページ |

| 青果物の卸売数量及び価格 | | | | 自 動 車 保有台数 | 交 通 事 故 | | | | |
|--------------|------------|--------------|------------|----------------|------------|------------|----------|------------|--|
| 野 菜 計 | | 果 実 計 | | | 件 数 | 死 傷 者 | | | |
| 数 量 | 価 格 | 数 量 | 価 格 | 総 数 | | 総 数 | 死 者 | 負 傷 者 | |
| t | 1kg当たり円 | t | 1kg当たり円 | 台 | 件 | 人 | 人 | 人 | |
| 41 684 | 212 | 22 461 | 308 | 565 131 | 5 057 | 6 015 | 47 | 5 968 | |
| 41 390 | 227 | 20 394 | 330 | 563 080 | 4 831 | 5 760 | 58 | 5 702 | |
| 40 634 | 216 | 18 985 | 346 | 557 390 | 4 563 | 5 437 | 66 | 5 371 | |
| 38 828 | 221 | 20 123 | 298 | 553 938 | 4 005 | 4 636 | 57 | 4 579 | |
| 39 640 | 218 | 19 588 | 296 | 553 394 | 3 814 | 4 495 | 45 | 4 450 | |
| 2 846 | 194 | 1 405 | 353 | 556 354 | 324 | 379 | 1 | 378 | |
| 2 879 | 237 | 1 586 | 349 | 556 316 | 307 | 374 | 5 | 369 | |
| 3 564 | 195 | 1 515 | 301 | 557 179 | 292 | 345 | 3 | 342 | |
| 4 062 | 179 | 1 789 | 260 | 557 162 | 394 | 457 | 2 | 455 | |
| 3 429 | 196 | 1 487 | 246 | 557 535 | 304 | 363 | 5 | 358 | |
| 3 472 | 243 | 2 028 | 300 | 556 968 | 337 | 388 | 7 | 381 | |
| 2 832 | 264 | 1 586 | 235 | 557 247 | 297 | 328 | 5 | 323 | |
| 2 952 | 266 | 1 981 | 240 | 557 705 | 252 | 290 | 5 | 285 | |
| 3 258 | 265 | 2 013 | 260 | 553 394 | 303 | 355 | 1 | 354 | |
| 3 216 | 301 | 1 339 | 323 | 554 573 | 300 | 339 | 7 | 332 | |
| 3 316 | 243 | 1 275 | 363 | 554 870 | 321 | 369 | 1 | 368 | |
| 3 118 | 232 | 1 190 | 370 | 555 640 | 330 | 394 | 4 | 390 | |
| ... | ... | ... | ... | ... | 319 | 358 | 6 | 352 | |

| 高知市中央卸売市場 | 年は年度末台数 | | 備 考 |
|--------------------|---------|--------------|---------|
| 中国四国農政局 高知農政事務所統計部 | 高知運輸支局 | 高知県警察本部交通企画課 | 資 料 出 所 |
| 40 | 41 | 41 | 関連ページ |

住民基本台帳人口移動

(平成22年7月)

| | 平成22年7月31日現在 | | | 平成22年7月中 | | | | | | | | | 増減数 |
|-------|--------------|---------|---------|----------|------|-------|-------|--------|------|-------|-------|------|-----|
| | 人口 | | | 住民票記載数 | | | | 住民票消除数 | | | | | |
| | 総数 | 男 | 女 | 転入者数 | 出生者数 | 記載その他 | 計 | 転出者数 | 死亡者数 | 消除その他 | 計 | | |
| 県計 | 772,447 | 363,586 | 408,861 | 1,479 | 460 | 22 | 1,961 | 1,429 | 701 | 11 | 2,141 | -180 | |
| 市計 | 619,254 | 291,365 | 327,889 | 1,238 | 391 | 15 | 1,644 | 1,135 | 515 | 7 | 1,657 | -13 | |
| 郡計 | 153,193 | 72,221 | 80,972 | 241 | 69 | 7 | 317 | 294 | 186 | 4 | 484 | -167 | |
| 高知市 | 340,605 | 158,826 | 181,779 | 652 | 248 | 8 | 908 | 580 | 235 | 1 | 816 | 92 | |
| 室戸市 | 16,560 | 7,851 | 8,709 | 23 | 6 | 0 | 29 | 33 | 20 | 2 | 55 | -26 | |
| 安芸市 | 19,880 | 9,414 | 10,466 | 44 | 10 | 0 | 54 | 27 | 23 | 0 | 50 | 4 | |
| 南国市 | 49,562 | 23,616 | 25,946 | 106 | 26 | 1 | 133 | 105 | 37 | 0 | 142 | -9 | |
| 土佐市 | 29,030 | 13,924 | 15,106 | 62 | 12 | 0 | 74 | 49 | 23 | 0 | 72 | 2 | |
| 須崎市 | 24,822 | 12,101 | 12,721 | 29 | 5 | 1 | 35 | 49 | 32 | 0 | 81 | -46 | |
| 宿毛市 | 23,024 | 10,805 | 12,219 | 24 | 15 | 0 | 39 | 54 | 25 | 1 | 80 | -41 | |
| 土佐清水市 | 16,589 | 7,728 | 8,861 | 33 | 9 | 1 | 43 | 26 | 22 | 0 | 48 | -5 | |
| 四万十市 | 36,387 | 17,181 | 19,206 | 64 | 23 | 0 | 87 | 68 | 40 | 0 | 108 | -21 | |
| 香南市 | 34,508 | 16,665 | 17,843 | 131 | 21 | 1 | 153 | 93 | 33 | 2 | 128 | 25 | |
| 香美市 | 28,287 | 13,254 | 15,033 | 70 | 16 | 3 | 89 | 51 | 25 | 1 | 77 | 12 | |
| 安芸郡 | 19,521 | 9,142 | 10,379 | 25 | 7 | 3 | 35 | 52 | 28 | 2 | 82 | -47 | |
| 東洋町 | 3,145 | 1,490 | 1,655 | 1 | 1 | 2 | 4 | 13 | 4 | 1 | 18 | -14 | |
| 奈半利町 | 3,681 | 1,681 | 2,000 | 5 | 3 | 0 | 8 | 9 | 6 | 0 | 15 | -7 | |
| 田野町 | 3,028 | 1,437 | 1,591 | 9 | 3 | 0 | 12 | 8 | 4 | 0 | 12 | 0 | |
| 安田町 | 3,093 | 1,479 | 1,614 | 4 | 0 | 1 | 5 | 10 | 8 | 1 | 19 | -14 | |
| 北川村 | 1,493 | 695 | 798 | 2 | 0 | 0 | 2 | 2 | 1 | 0 | 3 | -1 | |
| 馬路村 | 1,044 | 494 | 550 | 1 | 0 | 0 | 1 | 2 | 1 | 0 | 3 | -2 | |
| 芸西村 | 4,037 | 1,866 | 2,171 | 3 | 0 | 0 | 3 | 8 | 4 | 0 | 12 | -9 | |
| 長岡郡 | 8,948 | 4,122 | 4,826 | 21 | 3 | 0 | 24 | 22 | 10 | 0 | 32 | -8 | |
| 本山町 | 3,980 | 1,882 | 2,098 | 12 | 3 | 0 | 15 | 7 | 5 | 0 | 12 | 3 | |
| 大豊町 | 4,968 | 2,240 | 2,728 | 9 | 0 | 0 | 9 | 15 | 5 | 0 | 20 | -11 | |
| 土佐郡 | 4,919 | 2,337 | 2,582 | 4 | 2 | 0 | 6 | 9 | 5 | 0 | 14 | -8 | |
| 土佐町 | 4,450 | 2,112 | 2,338 | 4 | 2 | 0 | 6 | 6 | 3 | 0 | 9 | -3 | |
| 大川村 | 469 | 225 | 244 | 0 | 0 | 0 | 0 | 3 | 2 | 0 | 5 | -5 | |
| 吾川郡 | 33,437 | 15,952 | 17,485 | 55 | 16 | 0 | 71 | 68 | 42 | 2 | 112 | -41 | |
| いの町 | 26,520 | 12,693 | 13,827 | 49 | 14 | 0 | 63 | 56 | 29 | 2 | 87 | -24 | |
| 仁淀川町 | 6,917 | 3,259 | 3,658 | 6 | 2 | 0 | 8 | 12 | 13 | 0 | 25 | -17 | |
| 高岡郡 | 65,132 | 30,652 | 34,480 | 104 | 33 | 1 | 138 | 113 | 71 | 0 | 184 | -46 | |
| 中土佐町 | 8,067 | 3,789 | 4,278 | 13 | 1 | 0 | 14 | 12 | 10 | 0 | 22 | -8 | |
| 佐川町 | 14,263 | 6,689 | 7,574 | 21 | 5 | 0 | 26 | 41 | 14 | 0 | 55 | -29 | |
| 越知町 | 6,634 | 3,096 | 3,538 | 15 | 6 | 0 | 21 | 10 | 4 | 0 | 14 | 7 | |
| 檜原町 | 3,898 | 1,839 | 2,059 | 13 | 2 | 0 | 15 | 14 | 4 | 0 | 18 | -3 | |
| 日高村 | 5,768 | 2,722 | 3,046 | 6 | 5 | 0 | 11 | 5 | 7 | 0 | 12 | -1 | |
| 津野町 | 6,745 | 3,205 | 3,540 | 6 | 4 | 0 | 10 | 7 | 7 | 0 | 14 | -4 | |
| 四万十町 | 19,757 | 9,312 | 10,445 | 30 | 10 | 1 | 41 | 24 | 25 | 0 | 49 | -8 | |
| 幡多郡 | 21,236 | 10,016 | 11,220 | 32 | 8 | 3 | 43 | 30 | 30 | 0 | 60 | -17 | |
| 大月町 | 6,271 | 2,972 | 3,299 | 8 | 3 | 0 | 11 | 5 | 9 | 0 | 14 | -3 | |
| 三原村 | 1,785 | 852 | 933 | 3 | 0 | 1 | 4 | 3 | 1 | 0 | 4 | 0 | |
| 黒潮町 | 13,180 | 6,192 | 6,988 | 21 | 5 | 2 | 28 | 22 | 20 | 0 | 42 | -14 | |

※ 高知県サーバによる住基ネット速報値

住民基本台帳年齢別人口(3区分)

(平成22年7月)

| | 総数 | 15歳未満 人口 | 15歳～64歳 人口 | 65歳以上 人口 | 割合(%) | | |
|-------|---------|-------------|---------------|-------------|-------|--------|-------|
| | | | | | 15歳未満 | 15～64歳 | 65歳以上 |
| 県計 | 772,447 | 94,297 | 460,378 | 217,772 | 12.2 | 59.6 | 28.2 |
| 市計 | 619,254 | 79,016 | 378,297 | 161,941 | 12.8 | 61.1 | 26.2 |
| 郡計 | 153,193 | 15,281 | 82,081 | 55,831 | 10.0 | 53.6 | 36.4 |
| 高知市 | 340,605 | 46,018 | 215,832 | 78,755 | 13.5 | 63.4 | 23.1 |
| 室戸市 | 16,560 | 1,371 | 9,115 | 6,074 | 8.3 | 55.0 | 36.7 |
| 安芸市 | 19,880 | 2,133 | 11,487 | 6,260 | 10.7 | 57.8 | 31.5 |
| 南国市 | 49,562 | 6,699 | 30,623 | 12,240 | 13.5 | 61.8 | 24.7 |
| 土佐市 | 29,030 | 3,383 | 17,067 | 8,580 | 11.7 | 58.8 | 29.6 |
| 須崎市 | 24,822 | 2,758 | 14,312 | 7,752 | 11.1 | 57.7 | 31.2 |
| 宿毛市 | 23,024 | 2,825 | 13,647 | 6,552 | 12.3 | 59.3 | 28.5 |
| 土佐清水市 | 16,589 | 1,581 | 8,712 | 6,296 | 9.5 | 52.5 | 38.0 |
| 四万十市 | 36,387 | 4,595 | 21,333 | 10,459 | 12.6 | 58.6 | 28.7 |
| 香南市 | 34,508 | 4,718 | 20,597 | 9,193 | 13.7 | 59.7 | 26.6 |
| 香美市 | 28,287 | 2,935 | 15,572 | 9,780 | 10.4 | 55.1 | 34.6 |
| 安芸郡 | 19,521 | 1,915 | 10,469 | 7,137 | 9.8 | 53.6 | 36.6 |
| 東洋町 | 3,145 | 255 | 1,598 | 1,292 | 8.1 | 50.8 | 41.1 |
| 奈半利町 | 3,681 | 357 | 1,982 | 1,342 | 9.7 | 53.8 | 36.5 |
| 田野町 | 3,028 | 308 | 1,655 | 1,065 | 10.2 | 54.7 | 35.2 |
| 安田町 | 3,093 | 250 | 1,664 | 1,179 | 8.1 | 53.8 | 38.1 |
| 北川村 | 1,493 | 156 | 754 | 583 | 10.4 | 50.5 | 39.0 |
| 馬路村 | 1,044 | 115 | 545 | 384 | 11.0 | 52.2 | 36.8 |
| 芸西村 | 4,037 | 474 | 2,271 | 1,292 | 11.7 | 56.3 | 32.0 |
| 長岡郡 | 8,948 | 597 | 4,084 | 4,267 | 6.7 | 45.6 | 47.7 |
| 本山町 | 3,980 | 343 | 2,002 | 1,635 | 8.6 | 50.3 | 41.1 |
| 大豊町 | 4,968 | 254 | 2,082 | 2,632 | 5.1 | 41.9 | 53.0 |
| 土佐郡 | 4,919 | 451 | 2,460 | 2,008 | 9.2 | 50.0 | 40.8 |
| 土佐町 | 4,450 | 417 | 2,239 | 1,794 | 9.4 | 50.3 | 40.3 |
| 大川村 | 469 | 34 | 221 | 214 | 7.2 | 47.1 | 45.6 |
| 吾川郡 | 33,437 | 3,408 | 18,770 | 11,259 | 10.2 | 56.1 | 33.7 |
| いの町 | 26,520 | 2,858 | 15,782 | 7,880 | 10.8 | 59.5 | 29.7 |
| 仁淀川町 | 6,917 | 550 | 2,988 | 3,379 | 8.0 | 43.2 | 48.9 |
| 高岡郡 | 65,132 | 6,858 | 34,747 | 23,527 | 10.5 | 53.3 | 36.1 |
| 中土佐町 | 8,067 | 783 | 4,297 | 2,987 | 9.7 | 53.3 | 37.0 |
| 佐川町 | 14,263 | 1,614 | 8,081 | 4,568 | 11.3 | 56.7 | 32.0 |
| 越知町 | 6,634 | 620 | 3,370 | 2,644 | 9.3 | 50.8 | 39.9 |
| 梶原町 | 3,898 | 393 | 1,901 | 1,604 | 10.1 | 48.8 | 41.1 |
| 日高村 | 5,768 | 601 | 3,294 | 1,873 | 10.4 | 57.1 | 32.5 |
| 津野町 | 6,745 | 735 | 3,497 | 2,513 | 10.9 | 51.8 | 37.3 |
| 四万十町 | 19,757 | 2,112 | 10,307 | 7,338 | 10.7 | 52.2 | 37.1 |
| 幡多郡 | 21,236 | 2,052 | 11,551 | 7,633 | 9.7 | 54.4 | 35.9 |
| 大月町 | 6,271 | 596 | 3,302 | 2,373 | 9.5 | 52.7 | 37.8 |
| 三原村 | 1,785 | 163 | 910 | 712 | 9.1 | 51.0 | 39.9 |
| 黒潮町 | 13,180 | 1,293 | 7,339 | 4,548 | 9.8 | 55.7 | 34.5 |

※ 高知県サーバによる住基ネット速報値

高知市消費者物価指数〈平成22年6月分〉

総務省統計局 平成22年7月30日公表

高知県統計課
088-823-9346

総合で 99.6 (平成17年=100)

平成22年6月の消費者物価指数は、総合で99.6となり、前月比で0.5%の上昇、前年同月比は0.5%の下落となりました。

生鮮食品を除く総合は99.7となり、前月比で0.4%の上昇、前年同月比で0.6%の下落となりました。

食料(酒類を除く)及びエネルギーを除く総合は97.5となり、前月比で0.5%の上昇、前年同月比は0.8%の下落となりました。

前月比は0.5%の上昇

| 前月比 | 上昇した主なもの | 下落した主なもの |
|-----|----------|--------------|
| | 住居 1.7% | 被服及び履物 △0.5% |
| | 食料 0.5% | 保健医療 △0.1% |
| | 諸雑費 0.5% | 教養娯楽 △0.1% |

前年同月比は0.5%の下落

| 前年同月比 | 上昇した主なもの | 下落した主なもの |
|-------|------------|---------------|
| | 住居 2.0% | 教育 △11.9% |
| | 交通・通信 1.8% | 家具・家事用品 △7.8% |
| | 諸雑費 0.7% | 被服及び履物 △2.2% |
| | 保健医療 0.4% | 食料 △1.3% |
| | | 光熱・水道 △0.3% |

(高知市)

| | 総合 | 食料 | 住居 | 光熱・水道 | 家具・家事用品 | 被服及び履物 | 保健医療 | 交通・通信 | 教育 | 教養娯楽 | 諸雑費 |
|------------|-------|-------|-------|-------|---------|--------|-------|-------|-------|-------|-------|
| ウエイト | 10000 | 2617 | 1973 | 629 | 327 | 434 | 368 | 1395 | 377 | 1207 | 673 |
| 平成21年 6月 | 100.1 | 103.8 | 98.6 | 106.9 | 95.3 | 101.3 | 97.7 | 96.5 | 104.3 | 94.8 | 101.1 |
| 平成22年 5月 | 99.1 | 101.9 | 98.9 | 106.5 | 87.9 | 99.6 | 98.2 | 98.2 | 91.9 | 94.8 | 101.3 |
| 平成22年 6月 | 99.6 | 102.4 | 100.6 | 106.6 | 87.9 | 99.1 | 98.1 | 98.2 | 91.9 | 94.7 | 101.8 |
| 対前月比 (%) | 0.5 | 0.5 | 1.7 | 0.1 | 0.0 | △0.5 | △0.1 | 0.0 | 0.0 | △0.1 | 0.5 |
| 対前年同月比(%) | △0.5 | △1.3 | 2.0 | △0.3 | △7.8 | △2.2 | 0.4 | 1.8 | △11.9 | △0.1 | 0.7 |
| 寄与度(対前月) | 0.5 | 0.13 | 0.34 | 0.01 | 0.00 | △0.02 | △0.00 | 0.00 | 0.00 | △0.01 | 0.03 |
| 寄与度(対前年同月) | △0.5 | △0.37 | 0.39 | △0.02 | △0.24 | △0.10 | 0.01 | 0.24 | △0.47 | △0.01 | 0.05 |

高知市消費者物価指数

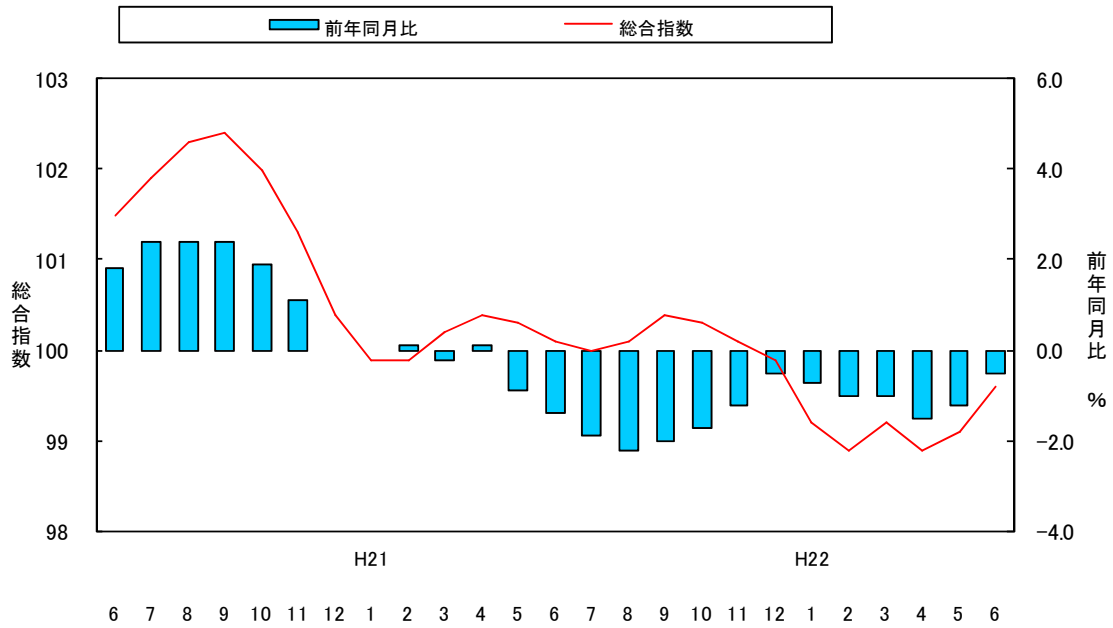

<参考> 全国消費者物価指数の動向

総合指数は平成17年を100として99.7となり、前月と同水準。前年同月比は0.7%の下落となった。

(全国)

| | 総合 | 食料 | 住居 | 光熱・水道 | 家具・家事用品 | 被服及び履物 | 保健医療 | 交通・通信 | 教育 | 娯楽 | 養楽 | 諸雑費 |
|------------|-------|--------|--------|-------|---------|--------|------|--------|--------|--------|--------|-----|
| ウエイト | 10000 | 2586 | 2039 | 676 | 344 | 464 | 448 | 1392 | 364 | 1100 | 586 | |
| 平成21年 6月 | 100.4 | 103.8 | 99.8 | 105.3 | 94.3 | 103.2 | 99.1 | 97.5 | 103.2 | 94.1 | 101.7 | |
| 平成22年 5月 | 99.7 | 103.4 | 99.4 | 105.8 | 90.2 | 101.8 | 99.0 | 99.3 | 89.8 | 92.9 | 101.3 | |
| 平成22年 6月 | 99.7 | 103.7 | 99.4 | 106.1 | 89.7 | 101.6 | 99.1 | 98.9 | 89.8 | 92.8 | 101.3 | |
| 対前月比 (%) | 0.0 | 0.3 | 0.0 | 0.3 | △ 0.6 | △ 0.2 | 0.1 | △ 0.4 | 0.0 | △ 0.1 | 0.0 | |
| 対前年同月比 (%) | △ 0.7 | △ 0.1 | △ 0.4 | 0.8 | △ 4.9 | △ 1.6 | 0.0 | 1.4 | △ 13.0 | △ 1.4 | △ 0.4 | |
| 寄与度(対前月) | 0.0 | 0.08 | 0.00 | 0.02 | △ 0.02 | △ 0.01 | 0.00 | △ 0.06 | 0.00 | △ 0.01 | 0.00 | |
| 寄与度(対前年同月) | △ 0.7 | △ 0.03 | △ 0.08 | 0.05 | △ 0.16 | △ 0.07 | 0.00 | 0.19 | △ 0.49 | △ 0.14 | △ 0.02 | |

(1) 食料指数 102.4

前月比(+) 0.5%
前年同月比(△) 1.3%

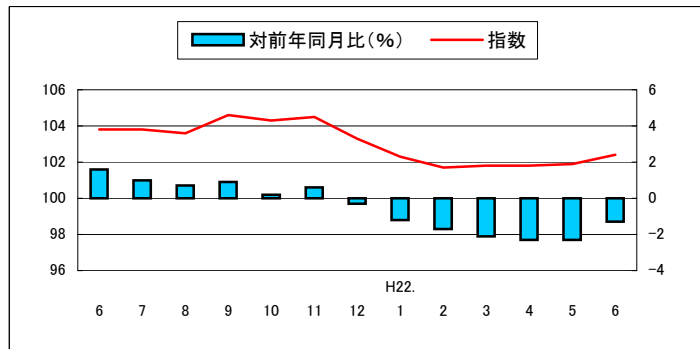

(2) 住居指数 100.6

前月比(+) 1.7%
前年同月比(+) 2.0%

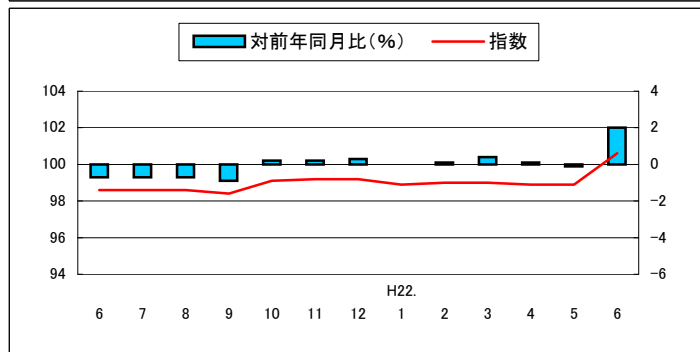

(3) 光熱・水道指数 106.6

前月比(+) 0.1%
前年同月比(△) 0.3%

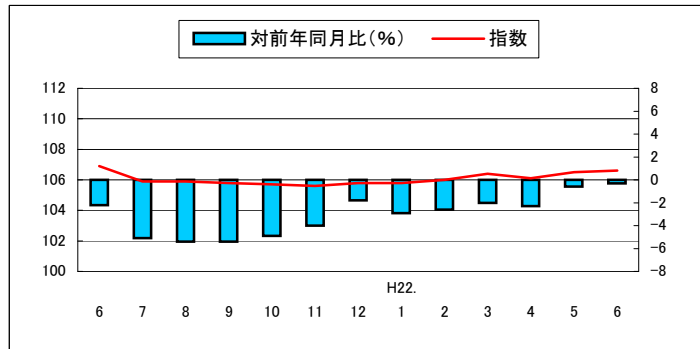

(4) 家具・家事用品指数 87.9

前月比 0.0%
前年同月比(△) 7.8%

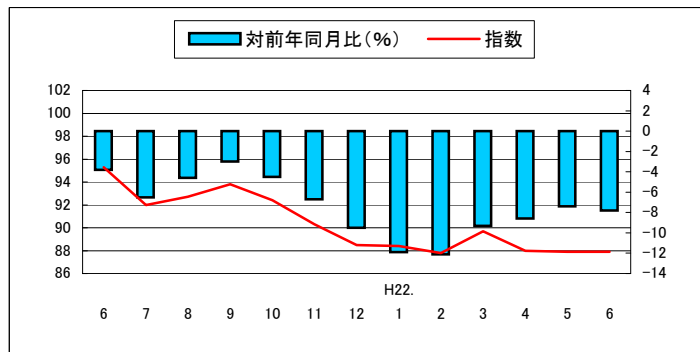

(5) 被服及び履物指数 99.1

前月比(△) 0.5%
前年同月比(△) 2.2%

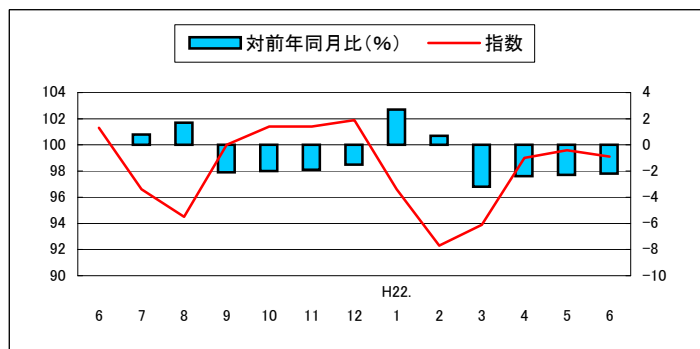

(6) 保健医療指数 98.1

前月比(△) 0.1%
前年同月比(+) 0.4%

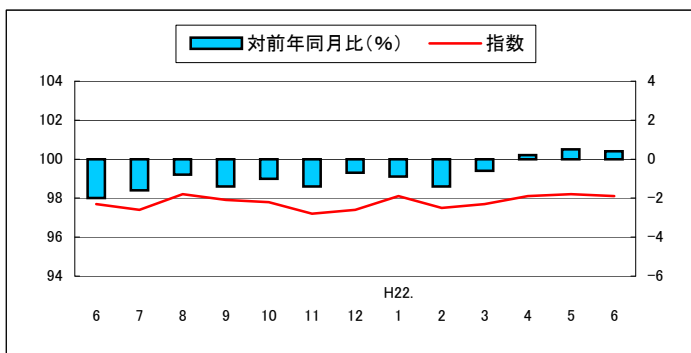

(7) 交通・通信指数 98.2

前月比 0.0%
前年同月比(+) 1.8%

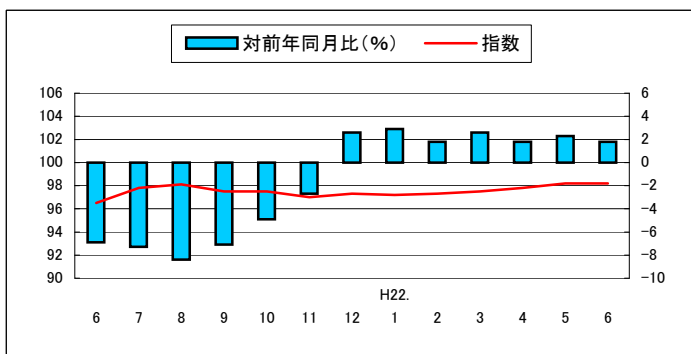

(8) 教育指数 91.9

前月比 0.0%
前年同月比(△) 11.9%

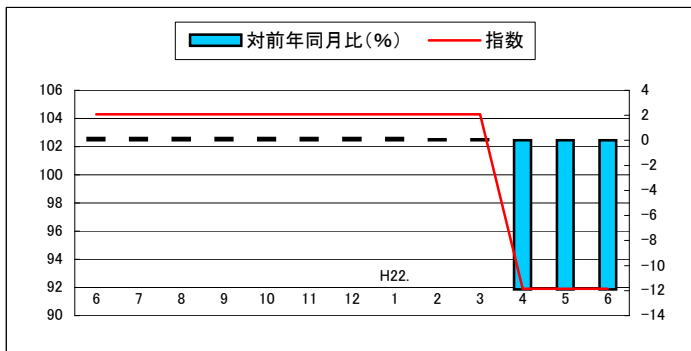

(9) 教養娯楽指数 94.7

前月比(△) 0.1%
前年同月比(△) 0.1%

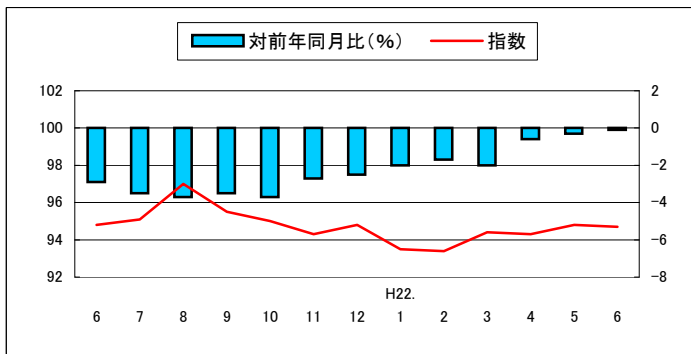

(10) 諸雑費指数 101.8

前月比(+) 0.5%
前年同月比(+) 0.7%

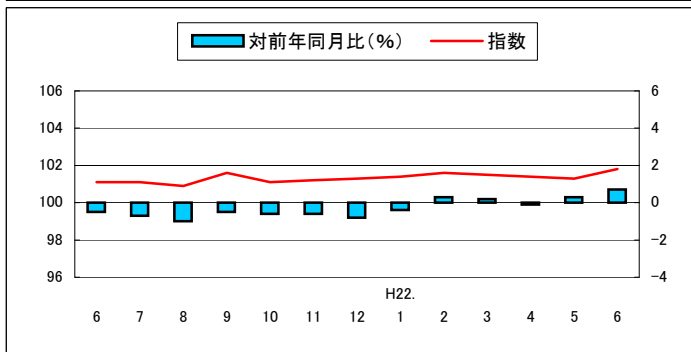

高知市中分類指数

(平成17年=100)

| 中分類 | ウエイト | 平成 21年 平均 | 平成 21年 6月 | 平成 22年 5月 | 平成 22年 6月 | 対前月比 (%) | 対前年 同月比 (%) |
|----------------|--------------|-----------------|-----------------|-----------------|-----------------|-------------|-------------------|
| 総 合 | 10000 | 100.1 | 100.1 | 99.1 | 99.6 | 0.5 | △0.5 |
| 食料 | 2617 | 104.0 | 103.8 | 101.9 | 102.4 | 0.5 | △1.3 |
| 穀類 | 215 | 105.0 | 104.6 | 102.7 | 102.3 | △0.4 | △2.2 |
| 魚介類 | 224 | 100.8 | 99.4 | 96.7 | 97.7 | 1.0 | △1.7 |
| 肉類 | 197 | 104.8 | 105.7 | 101.1 | 102.2 | 1.1 | △3.3 |
| 乳卵類 | 101 | 104.8 | 104.3 | 103.4 | 103.6 | 0.2 | △0.7 |
| 野菜・海藻 | 236 | 98.2 | 99.7 | 96.9 | 99.4 | 2.6 | △0.3 |
| 果物 | 108 | 102.7 | 94.9 | 96.0 | 96.2 | 0.2 | 1.4 |
| 油脂・調味料 | 99 | 101.2 | 98.3 | 100.3 | 100.9 | 0.6 | 2.6 |
| 菓子類 | 211 | 108.7 | 109.8 | 108.7 | 108.3 | △0.4 | △1.4 |
| 調理食品 | 318 | 115.9 | 116.6 | 112.6 | 114.0 | 1.2 | △2.2 |
| 飲料 | 154 | 88.4 | 89.3 | 86.2 | 85.3 | △1.0 | △4.5 |
| 酒類 | 168 | 100.5 | 100.7 | 97.6 | 98.9 | 1.3 | △1.8 |
| 外食 | 584 | 104.3 | 104.3 | 103.8 | 103.7 | △0.1 | △0.6 |
| 住居 | 1973 | 98.8 | 98.6 | 98.9 | 100.6 | 1.7 | 2.0 |
| 家賃 | 1758 | 98.7 | 98.5 | 98.7 | 100.6 | 1.9 | 2.1 |
| 設備修繕・維持 | 215 | 100.1 | 100.0 | 100.1 | 100.1 | 0.0 | 0.1 |
| 光熱・水道 | 629 | 107.0 | 106.9 | 106.5 | 106.6 | 0.1 | △0.3 |
| 電気代 | 282 | 102.6 | 100.9 | 99.7 | 99.8 | 0.1 | △1.1 |
| ガス代 | 194 | 114.8 | 116.0 | 114.9 | 115.2 | 0.3 | △0.7 |
| 他の光熱 | 23 | 105.4 | 105.3 | 118.7 | 118.7 | 0.0 | 12.7 |
| 上下水道料 | 131 | 105.1 | 106.5 | 106.5 | 106.5 | 0.0 | 0.0 |
| 家具・家事用品 | 327 | 94.6 | 95.3 | 87.9 | 87.9 | 0.0 | △7.8 |
| 家庭用耐久財 | 115 | 90.2 | 90.4 | 77.4 | 77.9 | 0.6 | △13.8 |
| 室内装備品 | 30 | 85.9 | 82.1 | 84.9 | 83.3 | △1.9 | 1.5 |
| 寝具類 | 15 | 81.7 | 76.6 | 89.7 | 90.3 | 0.7 | 17.9 |
| 家事雑貨 | 59 | 97.8 | 98.5 | 93.5 | 93.5 | 0.0 | △5.1 |
| 家事用消耗品 | 72 | 103.5 | 108.4 | 95.8 | 95.5 | △0.3 | △11.9 |
| 家事サービス | 36 | 98.6 | 98.6 | 98.6 | 98.6 | 0.0 | 0.0 |
| 被服及び履物 | 434 | 98.6 | 101.3 | 99.6 | 99.1 | △0.5 | △2.2 |
| 衣料 | 203 | 94.9 | 97.2 | 97.9 | 97.0 | △0.9 | △0.2 |
| 和服 | 19 | 93.2 | 93.3 | 91.6 | 91.6 | 0.0 | △1.8 |
| 洋服 | 184 | 95.1 | 97.6 | 98.6 | 97.6 | △1.0 | 0.0 |
| シャツ・セーター・下着類 | 131 | 105.0 | 109.8 | 105.0 | 104.9 | △0.1 | △4.5 |
| シャツ・セーター類 | 98 | 106.1 | 112.5 | 106.4 | 106.2 | △0.2 | △5.6 |
| 下着類 | 33 | 102.0 | 101.9 | 101.0 | 101.2 | 0.2 | △0.7 |
| 履物類 | 40 | 100.9 | 102.3 | 96.5 | 96.5 | 0.0 | △5.7 |
| 他の被服類 | 37 | 92.2 | 92.7 | 91.8 | 91.8 | 0.0 | △1.0 |
| 被服関連サービス | 23 | 101.1 | 101.1 | 101.1 | 101.1 | 0.0 | 0.0 |

高知市消費者物価指数

(平成17年=100)

| | | 総合 | 食料 | 住居 | 光熱・水道 | 家具・家事用品 | 被服及び履物 | 保健医療 | 交通・通信 | 教育 | 教養娯楽 | 諸雑費 | 持家の帰属家賃を除く総合 | 生鮮食品を除く総合 | |
|------------|---------|----------|-------|-------|-------|---------|--------|-------|-------|-------|-------|-------|--------------|-----------|-------|
| | 平成17年平均 | 100.0 | 100.0 | 100.0 | 100.0 | 100.0 | 100.0 | 100.0 | 100.0 | 100.0 | 100.0 | 100.0 | 100.0 | 100.0 | |
| | 18 | 99.7 | 99.4 | 99.0 | 104.0 | 99.9 | 97.1 | 100.0 | 99.7 | 102.0 | 98.7 | 100.5 | 99.8 | 99.8 | |
| | 19 | 99.7 | 98.5 | 99.9 | 105.3 | 98.0 | 98.8 | 99.6 | 99.7 | 103.2 | 97.6 | 101.5 | 99.6 | 99.9 | |
| | 20 | 101.1 | 101.7 | 99.4 | 109.6 | 97.6 | 99.0 | 98.9 | 102.0 | 103.9 | 98.1 | 101.9 | 101.3 | 101.4 | |
| | 21 | 100.1 | 100.4 | 98.8 | 107.0 | 94.6 | 98.6 | 98.0 | 96.6 | 104.3 | 95.3 | 101.3 | 100.2 | 100.2 | |
| | 平成22. | 6 | 100.1 | 103.8 | 98.6 | 106.9 | 95.3 | 101.3 | 97.7 | 96.5 | 104.3 | 94.8 | 101.1 | 100.2 | 100.3 |
| | | 7 | 100.0 | 103.8 | 98.6 | 105.9 | 92.0 | 96.6 | 97.4 | 97.8 | 104.3 | 95.1 | 101.1 | 100.1 | 100.1 |
| | | 8 | 100.1 | 103.6 | 98.6 | 105.9 | 92.7 | 94.5 | 98.2 | 98.1 | 104.3 | 97.0 | 100.9 | 100.2 | 100.1 |
| | | 9 | 100.4 | 104.6 | 98.4 | 105.8 | 93.8 | 100.0 | 97.9 | 97.5 | 104.3 | 95.5 | 101.6 | 100.6 | 100.2 |
| | | 10 | 100.3 | 104.3 | 99.1 | 105.7 | 92.4 | 101.4 | 97.8 | 97.5 | 104.3 | 95.0 | 101.1 | 100.4 | 100.3 |
| | | 11 | 100.1 | 104.5 | 99.2 | 105.6 | 90.3 | 101.4 | 97.2 | 97.0 | 104.3 | 94.3 | 101.2 | 100.1 | 99.9 |
| | | 12 | 99.9 | 103.3 | 99.2 | 105.8 | 88.5 | 101.9 | 97.4 | 97.3 | 104.3 | 94.8 | 101.3 | 99.9 | 99.9 |
| | | 1 | 99.2 | 102.3 | 98.9 | 105.8 | 88.4 | 96.6 | 98.1 | 97.2 | 104.3 | 93.5 | 101.4 | 99.2 | 99.4 |
| | | 2 | 98.9 | 101.7 | 99.0 | 106.0 | 87.8 | 92.3 | 97.5 | 97.3 | 104.3 | 93.4 | 101.6 | 98.8 | 99.2 |
| | | 3 | 99.2 | 101.8 | 99.0 | 106.4 | 89.7 | 93.9 | 97.7 | 97.5 | 104.3 | 94.4 | 101.5 | 99.2 | 99.6 |
| | | 4 | 98.9 | 101.8 | 98.9 | 106.1 | 88.0 | 99.0 | 98.1 | 97.8 | 91.9 | 94.3 | 101.4 | 98.8 | 99.2 |
| | | 5 | 99.1 | 101.9 | 98.9 | 106.5 | 87.9 | 99.6 | 98.2 | 98.2 | 91.9 | 94.8 | 101.3 | 99.0 | 99.3 |
| | | 6 | 99.6 | 102.4 | 100.6 | 106.6 | 87.9 | 99.1 | 98.1 | 98.2 | 91.9 | 94.7 | 101.8 | 99.2 | 99.7 |
| | | 対前月比 (%) | 6 | △0.2 | △0.5 | △0.4 | △0.2 | 0.4 | △0.6 | 0.0 | 0.5 | 0.0 | △0.3 | 0.1 | △0.2 |
| | 7 | | △0.1 | 0.0 | 0.0 | △0.9 | △3.5 | △4.6 | △0.3 | 1.3 | 0.0 | 0.3 | 0.0 | △0.1 | △0.2 |
| | 8 | | 0.1 | △0.2 | 0.0 | 0.0 | 0.8 | △2.2 | 0.8 | 0.3 | 0.0 | 2.0 | △0.2 | 0.1 | 0.0 |
| 9 | 0.3 | | 1.0 | △0.2 | △0.1 | 1.2 | 5.8 | △0.3 | △0.6 | 0.0 | △1.5 | 0.7 | 0.4 | 0.1 | |
| 10 | △0.1 | | △0.3 | 0.7 | △0.1 | △1.5 | 1.4 | △0.1 | 0.0 | 0.0 | △0.5 | △0.5 | △0.2 | 0.1 | |
| 11 | △0.2 | | 0.2 | 0.1 | △0.1 | △2.3 | 0.0 | △0.6 | △0.5 | 0.0 | △0.7 | 0.1 | △0.3 | △0.4 | |
| 12 | △0.2 | | △1.1 | 0.0 | 0.2 | △2.0 | 0.5 | 0.2 | 0.3 | 0.0 | 0.5 | 0.1 | △0.2 | 0.0 | |
| 平成22. 1 | △0.7 | | △1.0 | △0.3 | 0.0 | △0.1 | △5.2 | 0.7 | △0.1 | 0.0 | △1.4 | 0.1 | △0.7 | △0.5 | |
| 2 | △0.3 | | △0.6 | 0.1 | 0.2 | △0.7 | △4.5 | △0.6 | 0.1 | 0.0 | △0.1 | 0.2 | △0.4 | △0.2 | |
| 3 | 0.3 | | 0.1 | 0.0 | 0.4 | 2.2 | 1.7 | 0.2 | 0.2 | 0.0 | 1.1 | △0.1 | 0.4 | 0.4 | |
| 4 | △0.3 | 0.0 | △0.1 | △0.3 | △1.9 | 5.4 | 0.4 | 0.3 | △11.9 | △0.1 | △0.1 | △0.4 | △0.4 | | |
| 5 | 0.2 | 0.1 | 0.0 | 0.4 | △0.1 | 0.6 | 0.1 | 0.4 | 0.0 | 0.5 | △0.1 | 0.2 | 0.1 | | |
| 6 | 0.5 | 0.5 | 1.7 | 0.1 | 0.0 | △0.5 | △0.1 | 0.0 | 0.0 | △0.1 | 0.5 | 0.2 | 0.4 | | |
| 対前年同月比 (%) | 6 | △1.4 | 1.6 | △0.7 | △2.2 | △3.8 | 0.0 | △2.0 | △6.9 | 0.2 | △2.9 | △0.5 | △1.5 | △1.5 | |
| | 7 | △1.9 | 1.0 | △0.7 | △5.1 | △6.5 | 0.8 | △1.6 | △7.3 | 0.2 | △3.5 | △0.7 | △2.1 | △2.1 | |
| | 8 | △2.2 | 0.7 | △0.7 | △5.4 | △4.6 | 1.7 | △0.8 | △8.4 | 0.2 | △3.7 | △1.0 | △2.3 | △2.4 | |
| | 9 | △2.0 | 0.9 | △0.9 | △5.4 | △3.0 | △2.1 | △1.4 | △7.1 | 0.2 | △3.5 | △0.5 | △2.1 | △2.3 | |
| | 10 | △1.7 | 0.2 | 0.2 | △4.9 | △4.5 | △2.0 | △1.0 | △4.9 | 0.2 | △3.7 | △0.6 | △2.0 | △1.8 | |
| | 11 | △1.2 | 0.6 | 0.2 | △4.0 | △6.7 | △1.9 | △1.4 | △2.7 | 0.2 | △2.7 | △0.6 | △1.4 | △1.5 | |
| | 12 | △0.5 | △0.3 | 0.3 | △1.8 | △9.5 | △1.5 | △0.7 | 2.6 | 0.2 | △2.5 | △0.8 | △0.7 | △0.8 | |
| | 平成22. 1 | △0.7 | △1.2 | 0.0 | △2.9 | △11.9 | 2.7 | △0.9 | 2.9 | 0.2 | △2.0 | △0.4 | △0.8 | △0.7 | |
| | 2 | △1.0 | △1.7 | 0.1 | △2.6 | △12.1 | 0.7 | △1.4 | 1.8 | 0.1 | △1.7 | 0.3 | △1.1 | △0.9 | |
| | 3 | △1.0 | △2.1 | 0.4 | △2.0 | △9.3 | △3.2 | △0.6 | 2.6 | 0.1 | △2.0 | 0.2 | △1.1 | △0.9 | |
| 4 | △1.5 | △2.3 | 0.1 | △2.3 | △8.6 | △2.4 | 0.2 | 1.8 | △11.9 | △0.6 | △0.1 | △1.7 | △1.4 | | |
| 5 | △1.2 | △2.3 | △0.1 | △0.6 | △7.4 | △2.3 | 0.5 | 2.3 | △11.9 | △0.3 | 0.3 | △1.4 | △1.1 | | |
| 6 | △0.5 | △1.3 | 2.0 | △0.3 | △7.8 | △2.2 | 0.4 | 1.8 | △11.9 | △0.1 | 0.7 | △1.0 | △0.6 | | |

高知市消費者物価指数年平均

(平成17年=100)

| 年 | 総合 | 対前年比 (%) | 食料 | 住居 | 光熱 水道 | 家具 家事用品 | 被服及び 履物 | 保健医療 | 交 通 通信 | 教育 | 教養娯楽 | 諸雑費 | 持家の帰 属家賃を 除く総合 | 生鮮食品 を除く 総合 |
|-------|-------|-------------|-------|-------|----------|------------|------------|-------|--------------|-------|-------|-------|----------------------|-------------------|
| | | | | | | | | | | | | | | |
| 昭和 45 | 33.2 | - | 31.9 | 32.9 | 36.3 | 70.3 | 29.6 | 39.4 | 39.2 | 15.2 | 38.2 | 33.7 | 33.2 | 33.4 |
| 46 | 35.6 | 7.2 | 34.3 | 33.8 | 37.9 | 74.1 | 32.7 | 40.1 | 41.7 | 16.7 | 42.0 | 35.6 | 35.7 | 35.8 |
| 47 | 37.6 | 5.5 | 35.9 | 37.8 | 38.2 | 75.8 | 34.6 | 43.7 | 44.2 | 17.8 | 43.8 | 38.1 | 37.6 | 37.9 |
| 48 | 42.2 | 12.3 | 40.8 | 41.4 | 39.2 | 86.2 | 42.8 | 43.0 | 47.8 | 19.5 | 48.8 | 40.1 | 42.2 | 42.5 |
| 49 | 51.4 | 21.8 | 50.9 | 46.8 | 50.2 | 111.6 | 51.8 | 46.6 | 57.3 | 23.1 | 59.8 | 46.0 | 51.7 | 51.8 |
| 50 | 57.4 | 11.7 | 57.8 | 49.7 | 55.7 | 116.8 | 54.9 | 53.5 | 64.1 | 29.6 | 68.7 | 51.8 | 57.8 | 57.8 |
| 51 | 62.8 | 9.4 | 63.0 | 55.4 | 61.3 | 119.1 | 61.4 | 57.2 | 70.3 | 33.8 | 72.7 | 60.6 | 63.2 | 63.0 |
| 52 | 68.5 | 9.0 | 67.3 | 62.4 | 66.7 | 125.3 | 67.7 | 60.3 | 81.2 | 39.0 | 77.2 | 64.9 | 68.7 | 68.9 |
| 53 | 71.5 | 4.4 | 69.1 | 69.7 | 66.1 | 126.7 | 72.0 | 65.8 | 81.9 | 43.5 | 80.1 | 66.5 | 71.3 | 72.5 |
| 54 | 73.9 | 3.3 | 70.6 | 71.6 | 67.9 | 130.2 | 76.4 | 66.6 | 87.4 | 45.8 | 81.5 | 68.1 | 73.8 | 75.0 |
| 55 | 79.7 | 7.8 | 76.1 | 75.1 | 91.5 | 142.1 | 79.8 | 67.5 | 93.5 | 48.2 | 87.4 | 74.9 | 79.8 | 80.2 |
| 56 | 82.8 | 3.9 | 78.9 | 77.7 | 96.3 | 151.3 | 83.4 | 69.9 | 95.9 | 50.7 | 91.4 | 77.7 | 83.1 | 83.6 |
| 57 | 85.2 | 2.9 | 79.9 | 79.6 | 100.9 | 149.3 | 88.8 | 72.1 | 101.1 | 54.4 | 93.3 | 79.6 | 85.4 | 86.3 |
| 58 | 86.0 | 0.9 | 81.5 | 80.8 | 100.5 | 151.3 | 84.6 | 72.8 | 100.5 | 57.0 | 95.7 | 82.5 | 86.2 | 87.0 |
| 59 | 87.9 | 2.2 | 83.7 | 82.2 | 99.8 | 158.0 | 86.2 | 75.1 | 101.4 | 58.8 | 97.6 | 84.6 | 88.1 | 88.9 |
| 60 | 90.0 | 2.4 | 85.9 | 84.2 | 100.4 | 159.0 | 89.7 | 79.7 | 102.6 | 60.6 | 99.6 | 85.8 | 90.3 | 90.8 |
| 61 | 90.4 | 0.4 | 86.2 | 85.0 | 97.4 | 158.3 | 90.3 | 81.2 | 102.3 | 62.1 | 101.0 | 87.0 | 90.6 | 91.2 |
| 62 | 90.2 | △ 0.2 | 85.6 | 86.8 | 92.2 | 155.9 | 89.6 | 82.7 | 102.3 | 62.5 | 101.4 | 87.6 | 90.3 | 91.2 |
| 63 | 90.9 | 0.8 | 87.1 | 87.9 | 90.6 | 155.5 | 90.7 | 82.6 | 102.1 | 63.6 | 101.7 | 87.7 | 91.0 | 91.6 |
| 平成 元 | 92.8 | 2.1 | 89.0 | 89.2 | 90.2 | 156.9 | 96.5 | 83.8 | 103.5 | 65.5 | 103.1 | 87.7 | 92.9 | 93.6 |
| 2 | 95.8 | 3.3 | 94.3 | 91.4 | 90.6 | 155.8 | 100.2 | 84.1 | 104.1 | 67.7 | 106.3 | 89.4 | 96.1 | 95.5 |
| 3 | 98.4 | 2.7 | 98.5 | 92.1 | 92.1 | 154.1 | 105.6 | 83.8 | 105.1 | 70.9 | 109.3 | 91.1 | 98.8 | 97.9 |
| 4 | 98.8 | 0.4 | 98.2 | 92.0 | 91.9 | 154.4 | 106.7 | 85.9 | 103.3 | 74.3 | 112.7 | 92.5 | 99.3 | 98.7 |
| 5 | 99.4 | 0.6 | 99.0 | 92.4 | 92.1 | 147.8 | 106.1 | 86.9 | 104.0 | 77.4 | 114.3 | 93.9 | 100.0 | 99.3 |
| 6 | 100.1 | 0.7 | 99.8 | 93.9 | 92.2 | 143.3 | 108.0 | 86.1 | 103.8 | 79.6 | 113.9 | 96.2 | 100.7 | 100.1 |
| 7 | 100.2 | 0.1 | 99.3 | 95.0 | 94.3 | 139.4 | 108.0 | 85.6 | 104.0 | 82.4 | 113.0 | 96.5 | 100.7 | 100.1 |
| 8 | 100.5 | 0.3 | 98.9 | 96.2 | 93.7 | 139.6 | 110.6 | 87.0 | 103.7 | 84.6 | 111.7 | 97.4 | 101.1 | 100.4 |
| 9 | 102.1 | 1.6 | 100.8 | 96.9 | 98.5 | 138.0 | 112.3 | 91.2 | 104.1 | 86.9 | 113.3 | 98.0 | 102.8 | 102.0 |
| 10 | 103.3 | 1.2 | 103.1 | 98.3 | 96.7 | 134.5 | 116.3 | 97.9 | 101.3 | 88.8 | 113.3 | 98.6 | 103.9 | 102.6 |
| 11 | 103.5 | 0.2 | 103.3 | 99.6 | 95.6 | 130.8 | 117.2 | 97.4 | 100.4 | 90.8 | 113.1 | 99.5 | 103.8 | 103.1 |
| 12 | 102.6 | △ 0.9 | 100.8 | 99.8 | 97.2 | 127.7 | 113.6 | 96.2 | 101.0 | 92.7 | 112.9 | 99.1 | 102.9 | 102.9 |
| 13 | 101.7 | △ 0.8 | 100.5 | 99.5 | 98.1 | 123.8 | 108.4 | 97.9 | 101.0 | 94.4 | 108.2 | 99.3 | 102.1 | 102.0 |
| 14 | 100.7 | △ 1.0 | 100.3 | 98.9 | 99.0 | 114.9 | 105.6 | 96.6 | 99.5 | 95.7 | 104.9 | 100.3 | 101.0 | 101.0 |
| 15 | 100.3 | △ 0.4 | 100.1 | 98.9 | 98.7 | 110.0 | 101.6 | 100.0 | 99.4 | 97.3 | 102.6 | 100.2 | 100.4 | 100.5 |
| 16 | 100.4 | 0.1 | 101.2 | 99.4 | 98.8 | 104.0 | 101.7 | 100.3 | 99.5 | 98.4 | 100.5 | 100.9 | 100.5 | 100.2 |
| 17 | 100.0 | △ 0.4 | 100.0 | 100.0 | 100.0 | 100.0 | 100.0 | 100.0 | 100.0 | 100.0 | 100.0 | 100.0 | 100.0 | 100.0 |
| 18 | 99.7 | △ 0.3 | 99.4 | 99.0 | 104.0 | 99.9 | 97.1 | 100.0 | 99.7 | 102.0 | 98.7 | 100.5 | 99.8 | 99.8 |
| 19 | 99.7 | 0.0 | 98.5 | 99.9 | 105.3 | 98.0 | 98.8 | 99.6 | 99.7 | 103.2 | 97.6 | 101.5 | 99.6 | 99.9 |
| 20 | 101.1 | 1.4 | 101.7 | 99.4 | 109.6 | 97.6 | 99.0 | 98.9 | 102.0 | 103.9 | 98.1 | 101.9 | 101.3 | 101.4 |
| 21 | 100.1 | △ 1.0 | 104.5 | 99.2 | 105.6 | 90.3 | 101.4 | 97.2 | 97.0 | 104.3 | 94.3 | 101.2 | 100.1 | 99.9 |

家計収支（家計調査）〈平成22年6月分〉

高知県統計課
823-9345

調査の概要

- 1 調査の目的** 国民生活の実態を家計収支の面から明らかにすることです。
- 2 調査の対象** 二人以上の世帯と単身世帯を対象としています。
標本調査であり、高知市で104世帯・四万十市で13世帯を選定。調査世帯は、世帯主の職業により「勤労者世帯」と「勤労者以外の世帯」に区分しています。
- 3 調査の方法** 調査員による調査票の配布及び収集（自計申告）

移動電話通信料全国4位

平成21年家計調査都道府県庁所在市別ランキングによると、高知市の1世帯あたりの「移動電話通信料」は114,237円で全国4位(全国平均は95,200円、1位は山口市の120,796円、2位は福井市の119,102円、3位は福島市の116,516円)となっています。

平成12年の高知市の1世帯あたりの「移動電話通信料」は40,580円(全国平均28,582円)でしたので、10年間で2.8倍(全国平均は3.3倍)と増加しました。

一方、「固定電話通信料」は平成12年68,145円(全国平均69,791円)から平成21年33,367円(全国平均34,881円)と10年間で0.49倍(全国平均は0.5倍)と2分の1に減少しました。

〈勤労者世帯(二人以上の世帯)1ヶ月間の収支(高知市)〉

(単位：人・円)

| | 世帯人員 | 有業人員 | 実収入 | 可処分所得 | 消費支出 | 消費支出の内訳 | | | | 平均消費性向(%) | 金融資産純増 |
|-----------|--------|--------|----------|---------|---------|----------|---------|-----------|---------|-----------|--------|
| | | | | | | 食料 | 住居 | 光熱・水道 | 家具・家事用品 | | |
| 平成 17 年平均 | 3.21 | 1.56 | 500 935 | 425 099 | 314 356 | 63 942 | 27 599 | 18 923 | 8 582 | | |
| 18 | 3.27 | 1.69 | 595 595 | 495 559 | 338 733 | 65 523 | 27 076 | 20 656 | 8 985 | | |
| 19 | 3.22 | 1.61 | 517 120 | 431 693 | 318 536 | 68 890 | 24 028 | 20 165 | 9 582 | | |
| 20 | 3.29 | 1.55 | 548 462 | 456 708 | 339 429 | 70 057 | 34 491 | 22 399 | 11 212 | | |
| 21 | 3.30 | 1.63 | 551 476 | 453 129 | 358 253 | 65 325 | 32 083 | 21 080 | 9 013 | | |
| 平成 21. 7 | 3.15 | 1.69 | 528 950 | 428 516 | 285 000 | 63 743 | 28 092 | 16 516 | 7 783 | | |
| 8 | 3.15 | 1.71 | 560 544 | 469 900 | 332 958 | 73 587 | 26 223 | 18 446 | 9 855 | | |
| 9 | 3.27 | 1.74 | 481 656 | 383 339 | 351 995 | 65 833 | 25 997 | 19 191 | 7 745 | | |
| 10 | 3.27 | 1.74 | 530 314 | 439 159 | 408 720 | 64 909 | 44 571 | 18 979 | 9 093 | | |
| 11 | 3.23 | 1.71 | 502 373 | 403 974 | 390 019 | 59 212 | 26 809 | 17 593 | 7 691 | | |
| 12 | 3.38 | 1.65 | 1044 914 | 874 631 | 379 501 | 69 672 | 35 042 | 21 189 | 9 036 | | |
| 平成 22. 1 | 3.27 | 1.55 | 522 980 | 423 586 | 300 341 | 61 170 | 25 120 | 22 910 | 7 807 | | |
| 2 | 3.39 | 1.55 | 494 399 | 405 279 | 302 308 | 59 333 | 37 280 | 25 112 | 14 703 | | |
| 3 | 3.23 | 1.47 | 462 311 | 380 624 | 302 958 | 65 750 | 19 815 | 22 975 | 7 928 | | |
| 4 | 3.30 | 1.51 | 512 309 | 400 238 | 275 283 | 65 828 | 18 751 | 23 254 | 12 895 | | |
| 5 | 3.36 | 1.66 | 484 272 | 365 847 | 307 137 | 73 275 | 18 459 | 20 943 | 6 471 | | |
| 6 | 3.46 | 1.73 | 968 004 | 789 949 | 324 241 | 65 905 | 25 600 | 22 259 | 12 590 | | |
| | | | | | | | | | | | |
| | 被服及び履物 | 保健医療 | 交通・通信 | 教育 | 教養娯楽 | その他の消費支出 | 非消費支出 | 平均消費性向(%) | 金融資産純増 | | |
| 平成 17 年平均 | 13 546 | 9 457 | 51 403 | 18 025 | 31 875 | 101 557 | 88 560 | 74.0 | 84 553 | | |
| 18 | 11 516 | 8 863 | 39 984 | 17 517 | 32 749 | 84 682 | 75 835 | 73.9 | 39 659 | | |
| 19 | 12 708 | 11 648 | 46 220 | 17 664 | 32 555 | 95 697 | 100 037 | 68.4 | 117 007 | | |
| 20 | 11 189 | 10 704 | 46 810 | 20 215 | 28 238 | 78 714 | 85 428 | 73.8 | 78 808 | | |
| 21 | 12 104 | 10 170 | 73 988 | 22 177 | 31 373 | 80 942 | 98 347 | 79.1 | 72 907 | | |
| 平成 21. 7 | 14 153 | 7 681 | 32 673 | 10 828 | 26 801 | 76 730 | 100 434 | 66.5 | 88 792 | | |
| 8 | 12 201 | 14 570 | 36 394 | 9 526 | 58 494 | 73 663 | 90 644 | 70.9 | 121 140 | | |
| 9 | 14 333 | 10 197 | 91 355 | 15 674 | 32 306 | 69 363 | 98 317 | 91.8 | 15 764 | | |
| 10 | 11 739 | 10 532 | 39 582 | 35 685 | 32 093 | 141 538 | 91 156 | 93.1 | 21 314 | | |
| 11 | 9 903 | 14 439 | 159 748 | 11 753 | 24 616 | 58 255 | 98 399 | 96.5 | △8 187 | | |
| 12 | 13 983 | 9 391 | 93 629 | 13 607 | 39 032 | 74 919 | 170 283 | 43.4 | 391 240 | | |
| 平成 22. 1 | 17 283 | 5 865 | 39 043 | 18 312 | 26 981 | 75 849 | 99 395 | 70.9 | 103 602 | | |
| 2 | 11 702 | 7 154 | 43 553 | 25 391 | 31 291 | 46 789 | 89 120 | 74.6 | 57 879 | | |
| 3 | 19 483 | 8 198 | 41 590 | 15 204 | 30 991 | 71 024 | 81 687 | 79.6 | 60 718 | | |
| 4 | 13 925 | 6 019 | 37 223 | 16 837 | 29 228 | 51 323 | 112 071 | 68.8 | 89 554 | | |
| 5 | 12 718 | 12 649 | 38 222 | 13 266 | 25 779 | 85 354 | 118 426 | 84.0 | 57 456 | | |
| 6 | 19 657 | 6 130 | 38 521 | 19 164 | 30 188 | 84 226 | 178 055 | 41.0 | 416 364 | | |

*実収入 … 一般に言われる税込み収入であり、世帯員全員の現金収入を合計したものです。

可処分所得 … 「実収入」から税金、社会保険料などの「非消費支出」を差し引いた額で、手取り収入のことです。

平均消費性向 … 「可処分所得」に対する「消費支出」の割合です。

金融資産純増 … 「預貯金」と「保険掛金」の合計から「預貯金引出」と「保険取金」の合計を差し引いたものに「有価証券購入」と「有価証券売却」との差を加えたものです。

〈全世帯(二人以上の世帯)1ヶ月間の支出(高知市)〉

(単位：人・円)

| | 世帯人員 | 有業人員 | 世帯主の年齢 | 消費支出 | 消費支出の内訳 | | | |
|-----------|--------|--------|---------|---------|---------|----------|--------|---------|
| | | | | | 食料 | 住居 | 光熱・水道 | 家具・家事用品 |
| 平成 17 年平均 | 2.91 | 1.33 | 50.6 | 291 621 | 63 528 | 20 756 | 18 861 | 8 346 |
| 18 | 3.00 | 1.39 | 52.3 | 294 886 | 65 017 | 21 354 | 20 928 | 9 294 |
| 19 | 2.97 | 1.32 | 54.0 | 284 574 | 65 963 | 20 558 | 20 144 | 9 908 |
| 20 | 3.00 | 1.32 | 54.6 | 302 305 | 66 697 | 22 604 | 22 534 | 9 698 |
| 21 | 3.03 | 1.41 | 53.7 | 316 705 | 65 845 | 25 243 | 21 495 | 8 151 |
| 平成 21. 7 | 2.90 | 1.45 | 53.7 | 272 515 | 63 825 | 28 909 | 16 804 | 7 475 |
| 8 | 2.86 | 1.45 | 55.3 | 292 801 | 72 167 | 19 161 | 21 308 | 9 653 |
| 9 | 2.98 | 1.48 | 54.3 | 302 810 | 65 836 | 19 332 | 20 146 | 8 434 |
| 10 | 2.96 | 1.45 | 53.5 | 356 952 | 66 699 | 31 001 | 19 688 | 8 465 |
| 11 | 2.95 | 1.34 | 55.2 | 343 120 | 62 811 | 24 252 | 18 291 | 7 149 |
| 12 | 3.06 | 1.36 | 54.3 | 351 417 | 77 180 | 28 693 | 22 071 | 9 107 |
| 平成 22. 1 | 3.00 | 1.29 | 53.5 | 294 690 | 63 646 | 16 764 | 23 154 | 7 687 |
| 2 | 3.04 | 1.27 | 52.5 | 269 892 | 59 504 | 26 763 | 25 902 | 10 273 |
| 3 | 2.92 | 1.31 | 52.9 | 305 193 | 66 563 | 15 497 | 23 697 | 8 813 |
| 4 | 2.95 | 1.31 | 52.5 | 264 590 | 64 426 | 14 957 | 23 005 | 10 196 |
| 5 | 3.01 | 1.47 | 53.0 | 273 712 | 67 129 | 14 563 | 20 150 | 6 141 |
| 6 | 3.04 | 1.51 | 53.2 | 306 276 | 62 338 | 23 957 | 20 397 | 9 535 |
| | 被服及び履物 | 保健医療 | 交通・通信 | 教育 | 教養娯楽 | その他の消費支出 | 現物総額 | エンゲル係数 |
| 平成 17 年平均 | 11 149 | 9 561 | 36 018 | 12 193 | 30 751 | 80 459 | 10 583 | 21.8 |
| 18 | 11 303 | 13 158 | 36 609 | 11 445 | 27 005 | 78 773 | 7 652 | 22.0 |
| 19 | 9 979 | 10 702 | 35 384 | 14 129 | 25 772 | 72 034 | 8 484 | 23.2 |
| 20 | 10 604 | 11 422 | 37 377 | 10 890 | 26 676 | 83 893 | 10 003 | 22.1 |
| 21 | 10 776 | 11 412 | 56 980 | 14 168 | 29 354 | 73 282 | 7 262 | 20.8 |
| 平成 21. 7 | 13 622 | 8 281 | 32 746 | 7 778 | 26 113 | 66 963 | 6 131 | 23.4 |
| 8 | 9 654 | 12 866 | 31 027 | 5 824 | 45 445 | 65 696 | 8 157 | 24.6 |
| 9 | 10 826 | 10 966 | 65 873 | 9 500 | 28 752 | 63 145 | 6 570 | 21.7 |
| 10 | 12 445 | 10 814 | 33 556 | 22 635 | 37 535 | 114 114 | 9 441 | 18.7 |
| 11 | 10 925 | 16 131 | 100 753 | 7 756 | 25 682 | 69 370 | 7 427 | 18.3 |
| 12 | 11 620 | 12 012 | 63 075 | 10 982 | 37 393 | 79 283 | 11 619 | 22.0 |
| 平成 22. 1 | 16 946 | 8 233 | 32 703 | 15 942 | 25 102 | 84 512 | 6 451 | 21.6 |
| 2 | 9 557 | 8 987 | 32 188 | 15 331 | 28 621 | 52 767 | 4 716 | 22.0 |
| 3 | 15 844 | 11 154 | 37 996 | 9 074 | 39 391 | 77 165 | 5 645 | 21.8 |
| 4 | 10 314 | 9 271 | 34 960 | 9 771 | 31 921 | 55 769 | 5 684 | 24.3 |
| 5 | 11 087 | 10 342 | 30 188 | 10 491 | 24 304 | 79 317 | 6 846 | 24.5 |
| 6 | 15 649 | 11 499 | 50 880 | 10 735 | 33 706 | 67 579 | 6 598 | 20.4 |

* 高知市の家計収支は、単身世帯を除く二人以上の世帯（96世帯）について集計したものです。

平成22年6月(二人以上の世帯)の消費支出

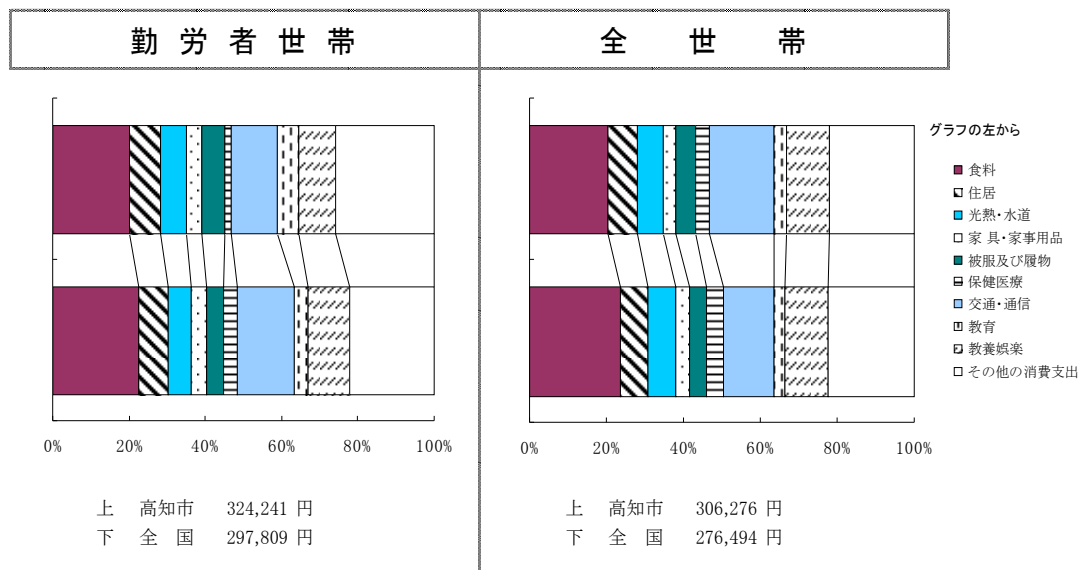

金融面及び産業の概況

平成22年8月2日
日本銀行高知支店

高知県金融経済概況

(平成22年6月分)

1. 概況

高知県の景気は厳しい水準にあるが、生産や観光を中心に持ち直している。

個人の消費支出をみると、家電および自動車は、政府の経済対策効果などから高めの水準を維持しているが、このところ増勢は鈍化している。その他の消費は、天候不順の影響もあって、全体としては弱い動きが続いているものの、雇用・所得が下げ止まる中で、持ち直しの兆しがみられている。**観光**は、龍馬ブームに伴い、引続き観光施設への入込みや主要旅館・ホテルの宿泊客数が前年を大幅に上回っているなど、好調を継続している。この間、**住宅**の販売や着工件数は、依然として低めの水準にある。また、**設備投資**は前年を下回る計画にあり、**公共工事**も前年を下回っている。

製造業の生産は、新興国を中心とする海外需要の増加等を背景に、一般機械、鉄鋼、製紙など、幅広い業種で緩やかに持ち直している。

雇用・所得環境をみると、労働需給は、なお厳しい状況にあるが、着実に改善傾向を辿っている。賃金・所得面でも、所定外労働時間の増加を主因に、概ね下げ止まっている。

物価についてみると、消費者物価の前年比は、需給が緩和状態にある下で下落しているが、足許、下落幅は縮小している。企業を巡る物価は、仕入価格は国際的な原燃料価格高を受けて上昇している一方、販売価格は下落テンポが幾分緩やかになっている。

この間、**企業金融**をみると、金融機関が貸出条件の見直し等を通じて企業を支える姿勢を維持していることもあり、企業倒産は落ち着いた状況が続いている。

先行きについては、政府による政策効果や龍馬ブームによる押し上げ効果が次第に緩やかになっていくとみられる中で、海外需要の増加を背景とした生産の持ち直しの動きが持続していくか、雇用・所得の回復に裏打ちされた個人消費の持ち直しが確りとしたものになってくるかといった点について、引続き注視していく必要がある。

2. 最終需要

(1) 個人消費

百貨店売上高は、月後半からの天候不順の影響を受け、衣料品、食料品を中心に前年比マイナス幅がやや拡大した(10/5 月前年比: $\Delta 4.1\%$ →6 月同: $\Delta 7.9\%$)。 **ショッピングセンター売上高**は、店舗リニューアルやセール等の奏功等から、飲食や衣料品を中心に持ち直している。 **スーパー売上高**は、主力の食料品が底堅く推移しており、全体では前年を上回った。 **家電量販店販売額**は、高めの水準を維持しているが、エコポイント制度の適用厳格化を見据えた駆け込み需要の反動もあり、増勢は鈍化している。 **乗用車新車登録台数**は、エコカー補助金の期限切れを意識した駆け込み購入の動きがみられていること等から、幾分盛り返している(10/5 月前年比: $+17.6\%$ →6 月同: $+24.0\%$)。 **コンビニエンスストア売上高**は、客単価が低下する中、新規出店効果や龍馬ブームに伴う観光客の増加等により、概ね前年並みとなった。 **旅行取扱高**は、為替円高等を背景に海外旅行が持ち直しており、全体では前年並みとなった(10/6 月前年比: $+0.2\%$)。

(2) 観光

県内の**主要観光施設への入込客数**および**主要旅館・ホテルの宿泊客数**は、龍馬ブームに伴う県内外からの観光客の増加を背景に、引続き前年を大幅に上回った(主要観光施設への入込客数 10/6 月前年比: $+59.0\%$ 、主要旅館・ホテルの宿泊客数同: $+24.8\%$)。

なお、日本銀行高知支店では、本年4月にNHK大河ドラマ「龍馬伝」の経済波及効果の試算結果を大幅に上方修正(234億円→409億円)し、当初試算の234億円は7月頃に達成可能との予想を公表したが、本年1~6月までの宿泊客数、日帰り客数の実績を基に、同様の試算を行うと、これまでの経済波及効果は257億円と、予想を上回るペースとなっている。

(3)住宅投資

新設住宅着工戸数は、分譲が前年を上回ったものの、持家と貸家が前年を下回ったため、全体では前年を下回った(10/6月前年比:△5.1%)。

(4)設備投資

2010年度の設備投資計画(10/6月短観ベース)は、引続き前年度実績を下回る計画となっている(製造業:△5.4%、非製造業:△17.6%)。ただし、製造業では、企業収益の改善とともに、年度当初の設備投資計画を上方修正する動きがみられている。

(5)公共投資

公共工事請負金額は、前年の経済対策による発注増の反動もあって、前年を下回った(10/6月前年比:△12.2%)。

3.生産

一般機械は、新興国をはじめとした海外需要が増加する中、環境整備機器や工作機械を中心に緩やかに持ち直している。鉄鋼や製紙、窯業土石の一部でも、海外需要の増加や政策効果等を背景に、生産水準を引き上げている。電気機械・電子部品は、強弱入り混じった動きになっているものの、均してみると横這い圏内の生産が続いている。食料品も、龍馬ブーム等を背景に緩やかな増加基調を辿っている。一方、建設資材関連業種は、内需の弱さを映じて生産水準を引き下げているほか、農業・建設関連機械等でも低調な生産が続いている。

4.雇用・所得・物価

(1)雇用・所得環境

労働需給をみると、水準としてはなお厳しい状態が続いているが、有効求人倍率は改善傾向(10/5月:0.47倍→6月:0.50倍)にある。雇用人員の過剰感緩和に伴う新規求人の増加や事業主都合による解雇の減少など、求人・求職の両面で緩やかな改善の動きが続いている。この間、常用労働者数は引続き前年を下回った(10/5月前年比:△3.6%)。

賃金・所得面をみると、所定外労働時間は引続き前年を大きく上回った(同:+16.7%)。こうした下で、1人あたりの現金給与総額も前年を僅かに上回った(同:+1.0%)。

以上のことから、雇用・所得環境は、なお厳しい状況にあるものの、厳しさは幾分和らいでいる(雇用者所得同:△2.6%)。

(2)物価

消費者物価(高知市、生鮮食品を除く総合)は、需給が緩和状態にある下で、引続き前年を下回っているが、下落幅は前月比縮小している(10/5月前年比:△1.1%→6月同:△0.6%)。

5.金融

(1)預貸金

県内金融機関(銀行、信金、信組)の実質預金をみると、ウェイトの大きい個人預金を中心に増加しているが、その伸びは鈍化している(10/6月末残前年比:+3.0%)。

県内金融機関(銀行、信金、信組)の貸出は、主力の企業向けが設備・運転資金とも低調であるため、前年を下回って推移している(同:△2.3%)。

(2)金利

貸出約定平均金利(銀行)は、横這い圏内で推移している(10/5月:2.174%→6月:2.164%)。

(3)企業倒産

企業倒産は、金融機関が貸出条件の見直し等を通じて企業を支える姿勢を維持しているほか、生産持ち直しの動き等を背景に企業の資金繰り環境も改善方向にあるため、落ち着いた状況が続いている(10/6月倒産件数6件<前年10件>、負債金額367百万円<同1,137百万円>)。

以 上

金融統計(2010年6月)

1. 銀行券

(単位:百万円)

| | 当 月 中 | | 前年同月中 | |
|-----|--------|-------|--------|-------|
| 発 行 | 36,616 | | 36,679 | |
| 還 収 | 27,975 | | 31,955 | |
| | 発行超 | 8,641 | 発行超 | 4,723 |

【出所:日本銀行高知支店】

2. 手形交換

(単位:百万円、枚、%)

| | 当 月 中 | | 前年同月中 | |
|------------|---------|--------|---------|--------|
| | 枚 数 | 金 額 | 枚 数 | 金 額 |
| 手形交換高(A) | 33,980枚 | 33,180 | 45,977枚 | 43,724 |
| 不渡手形(B) | 40枚 | 17 | 138枚 | 391 |
| 不渡発生率(B/A) | 0.12% | 0.05% | 0.30% | 0.89% |

【出所:高知手形交換所】

3. 金融機関預貸金

(単位:百万円、%)

| | 月 末 残 高 | | 月 中 増 減 | |
|-------|-----------|-------|---------|--------|
| | | 前 年 比 | | 前年同月増減 |
| 預 金 | 3,254,739 | 3.0% | 45,908 | 50,644 |
| 実質預金 | 3,253,443 | 3.0% | 45,255 | 51,170 |
| 貸 出 金 | 1,652,582 | △2.3% | 1,477 | △5,759 |

【出所:日本銀行高知支店】

(注)金融機関預貸金について

- ・国内銀行(ゆうちょ銀行を除く)、信用金庫、および信用組合の県内店舗ベース。
- ・特別国際金融取引勘定(オフショア勘定)を除く。
- ・実質預金は、預金から切手手形を控除したもの。
- ・貸出金については、中央政府向け貸出を除く。

(参考) 経済指標(旅行取扱高、県内宿泊者数、金融関係)

| | 旅行取扱高 (前年比、%) | | | 県内宿泊者数 (前年比、%) | | | |
|-----------|------------------|-------|-------|-------------------|------|-------|------|
| | 国内 | 海外 | 合計 | 西部 | 中部 | 東部 | 県全体 |
| 2008年 | ... | ... | ... | △6.5 | 0.9 | 0.4 | △0.2 |
| 2009年 | △13.7 | △23.0 | △15.5 | △7.3 | △0.0 | △10.1 | △2.0 |
| 2009/7～9月 | △15.7 | △29.9 | △18.5 | △3.6 | 2.8 | △3.3 | 1.3 |
| 10～12月 | △12.7 | △19.9 | △14.1 | △10.5 | △2.6 | △16.8 | △5.0 |
| 2010/1～3月 | 7.2 | 15.6 | 8.5 | 8.5 | 19.4 | 7.1 | 16.7 |
| 4～6月 | △2.9 | △5.3 | △3.3 | △1.5 | 29.4 | 26.6 | 23.9 |
| 2010/2月 | △10.9 | 10.1 | △6.9 | 26.2 | 21.2 | 5.1 | 20.0 |
| 3月 | 7.2 | 54.2 | 15.4 | 5.4 | 25.8 | 14.7 | 21.2 |
| 4月 | △5.9 | △37.5 | △11.7 | △9.3 | 36.5 | 26.2 | 27.9 |
| 5月 | △2.7 | 19.1 | 0.1 | 2.1 | 24.0 | 22.2 | 19.9 |
| 6月 | △0.3 | 2.2 | 0.2 | 1.5 | 28.9 | 33.5 | 24.8 |
| 出所 | 日本銀行高知支店 | | | 日本銀行高知支店 | | | |

| | 金 融 | | | | | | | | | |
|-----------|---------------------|--|-----|-----|--------------------|------|------|---------------------------------------|----------|-------|
| | 銀行券発行高 (平残前年比、%) | 実 質 預 金 (末残前年比、%) | | | 貸 出 金 (末残前年比、%) | | | 貸出約定平均金利 (総合、%) | | |
| | 全 国 | 高 知 | 四 国 | 全 国 | 高 知 | 四 国 | 全 国 | 高 知 | 四 国 | 全 国 |
| 2008年 | 0.8 | 1.6 | 1.9 | 2.2 | △1.1 | 1.1 | 4.6 | 2.355 | 1.984 | 1.865 |
| 2009年 | 0.5 | 4.8 | 3.4 | 2.2 | △1.9 | △0.9 | △1.9 | 2.210 | 1.829 | 1.655 |
| 2009/7～9月 | 0.7 | 3.2 | 3.4 | 2.5 | △1.1 | 0.0 | 2.0 | 2.247 | 1.853 | 1.680 |
| 10～12月 | △0.2 | 4.8 | 3.4 | 2.2 | △1.9 | △0.9 | △1.9 | 2.210 | 1.829 | 1.655 |
| 2010/1～3月 | 0.1 | 3.6 | 3.6 | 2.3 | △3.9 | △1.6 | △2.3 | 2.160 | 1.805 | 1.623 |
| 4～6月 | 0.7 | 3.0 | 2.3 | ... | △2.3 | △0.8 | ... | 2.164 | p) 1.790 | 1.599 |
| 2010/2月 | 0.1 | 3.8 | 3.2 | 1.9 | △1.7 | △1.2 | △2.1 | 2.191 | 1.814 | 1.641 |
| 3月 | 0.4 | 3.6 | 3.6 | 2.3 | △3.9 | △1.6 | △2.3 | 2.160 | 1.805 | 1.623 |
| 4月 | 0.9 | 3.5 | 2.9 | 2.1 | △1.7 | △1.2 | △2.7 | 2.164 | p) 1.791 | 1.618 |
| 5月 | 0.6 | 3.2 | 2.4 | 2.6 | △2.7 | △1.2 | △2.9 | 2.174 | p) 1.795 | 1.614 |
| 6月 | 0.7 | 3.0 | 2.3 | ... | △2.3 | △0.8 | ... | 2.164 | p) 1.790 | 1.599 |
| 出所 | 日本銀行 | 高知: 日本銀行高知支店 四国: 日本銀行松山支店 全国: 日本銀行 | | | | | | 高知: 日本銀行高知支店 四国: 四国財務局 全国: 日本銀行 | | |

(注)

【本文中の使用計数等の出所】

- ・百貨店売上高: J.フロントリテイリング株式会社ホームページ、乗用車新車登録台数: 四国運輸局「自動車保有台数と販売状況速報」、主要観光施設への入込客数: 高知県「高知県観光施設等入込状況」を基に当店作成、新設住宅着工戸数: 国土交通省「建築着工統計調査」、公共工事請負金額: 西日本建設業保証株式会社「高知の公共工事動向」、有効求人倍率・新規求人倍率など: 厚生労働省「一般職業紹介状況」、完全失業率: 総務省「労働力調査」、常用労働者数・現金給与総額・雇用者所得など: 高知県「毎月勤労統計調査地方調査」、消費者物価(高知市、生鮮食品を除く総合): 総務省「消費者物価指数」、企業倒産: 東京商工リサーチ「倒産月報」、代位弁済・保証承諾額: 高知県信用保証協会「Monthly Report」
- ・その他の項目は、日本銀行高知支店が個別に収集したもの。

【旅行取扱高】

- ・高知県内4社ベース。

【宿泊者数】

- ・高知県内43社ベース。

【実質預金、貸出金】

- ・高知については、国内銀行(ゆうちょ銀行を除く)、信用金庫、および信用組合の県内店舗ベース。特別国際金融取引勘定(オフショア勘定)を除く。実質預金は、預金から切手形を控除したもの。貸出金については、中央政府向け貸出を除く。
- ・四国については、国内銀行ベース。
- ・全国については、国内銀行ベース。詳しくは、日本銀行「金融経済統計月報<金融7.主要勘定(1)>」(本行ホームページ掲載)の注釈をご参照下さい。(URL) <http://www.boj.or.jp/type/release/teiki/sk/sk.htm>

【貸出約定平均金利】

- ・高知については、高知県内に店舗を置く国内銀行(ゆうちょ銀行、三菱 UFJ 信託銀行を除く)の貸出平均金利(ストックベース)を貸出金残高で加重平均したもの。高知県内融資分、当座貸越を含むベース。
- ・四国については、四国地区4地銀平均。
- ・全国については、国内銀行平均。詳しくは、日本銀行「貸出約定平均金利」(本行ホームページ掲載)の注釈をご参照下さい。(URL) <http://www.boj.or.jp/theme/research/stat/dl/kinri/yaku/index.htm>

【その他】

- ・p)は速報値、r)は修正値。

鉱工業生産指数の動向〈平成 22年 5月〉

高知県統計課
823-9783

〈概況〉

－ 生産 対前月比 7.7%減 －

平成22年5月の高知県鉱工業生産指数(季節調整済指数)は、鉱工業総合で73.8と前月に比べ7.7%減となり、2カ月連続の低下となった。

(平成17年=100)

| 業 種 | 季節調整済 | | 原指数 |
|-------------------------|-------|-----------|-------------|
| | 指 数 | 増減率(前月比)% | 増減率(前年同月比)% |
| 鉱 工 業 総 合 | 73.8 | △7.7 | △0.7 |
| 製 造 工 業 総 合 | 73.6 | △7.5 | △1.2 |
| 鉄 鋼 業 | 91.7 | △4.5 | 64.5 |
| 機 械 工 業 | 71.9 | △17.5 | △26.6 |
| 電 気 機 械 工 業 | 68.4 | △16.6 | 21.9 |
| 窯 業 ・ 土 石 製 品 工 業 | 69.2 | 5.3 | △0.7 |
| 化 学 工 業 | 82.6 | △1.8 | △19.3 |
| パ ル プ ・ 紙 ・ 紙 加 工 品 工 業 | 86.3 | △8.2 | 7.7 |
| 繊 維 工 業 | 89.2 | △3.1 | △9.4 |
| 木 材 ・ 木 製 品 工 業 | 66.2 | △5.3 | 6.3 |
| 食 料 品 工 業 | 83.7 | 26.2 | △8.5 |
| そ の 他 の 工 業 | 56.1 | △37.0 | △25.1 |
| 鉱 | 92.2 | △8.7 | 30.9 |

高知県の鉱工業生産指数

| 年 月 | | 業 種 | | | | | |
|-----------|-----------|-------------|-------------|-------------|-------------|-------------|-------------|
| | | 鉱工業総合 | 製造工業総合 | 鉄鋼業 | 機械工業 | 電気機械工業 | 窯業・土石製品工業 |
| ウ エ イ ト | | 10,000.0 | 9,836.6 | 374.1 | 1,564.7 | 2,503.8 | 1,350.1 |
| 年 平 均 | 平成 17 年 | 100.0 | 100.0 | 100.0 | 100.0 | 100.0 | 100.0 |
| | 18 | 109.7 | 109.8 | 106.4 | 103.4 | 131.7 | 95.9 |
| | 19 | 113.3 | 113.5 | 119.2 | 103.3 | 147.7 | 94.2 |
| | 20 | 111.8 | 112.0 | 121.1 | 105.5 | 147.0 | 86.4 |
| | 21 | 82.6 | 82.6 | 72.8 | 89.3 | 75.5 | 73.1 |
| 原 指 数 | 平成21年 5 月 | 73.5 | 73.6 | 53.0 | 85.7 | 61.6 | 68.3 |
| | 6 | 76.5 | 76.6 | 66.9 | 91.0 | 66.4 | 72.8 |
| | 7 | 74.3 | 74.3 | 66.0 | 70.0 | 74.8 | 63.1 |
| | 8 | 77.7 | 77.8 | 62.9 | 124.2 | 75.9 | 58.9 |
| | 9 | 85.1 | 85.0 | 73.2 | 92.1 | 102.4 | 78.0 |
| | 10 | 93.6 | 93.8 | 75.9 | 86.8 | 114.8 | 81.4 |
| | 11 | 97.5 | 97.5 | 72.4 | 90.4 | 106.6 | 86.4 |
| | 12 | 103.2 | 103.3 | 72.8 | 89.2 | 117.0 | 80.6 |
| | 平成22年 1 | 87.5 | 87.5 | 77.1 | 58.4 | 108.6 | 65.3 |
| | 2 | 89.2 | 89.2 | 81.9 | 87.5 | 87.8 | 77.3 |
| | 3 | 97.4 | 97.4 | 85.0 | 84.8 | 110.2 | 77.2 |
| | 4 | 75.9 | 75.7 | 97.8 | 80.1 | 74.4 | 45.7 |
| | 5 | 73.0 | 72.7 | 87.2 | 62.9 | 75.1 | 67.8 |
| 対前年同月比 | | 99.3 | 98.8 | 164.5 | 73.4 | 121.9 | 99.3 |
| 季 節 調 整 済 | 平成21年 5 月 | 74.3 | 74.5 | 55.7 | 97.9 | 56.1 | 69.7 |
| | 6 | 77.5 | 77.5 | 66.7 | 87.2 | 62.5 | 71.6 |
| | 7 | 76.8 | 76.9 | 66.3 | 74.3 | 67.3 | 69.9 |
| | 8 | 77.6 | 77.6 | 69.4 | 85.8 | 71.1 | 66.4 |
| | 9 | 90.0 | 89.8 | 73.9 | 95.6 | 95.7 | 72.6 |
| | 10 | 90.6 | 90.9 | 71.0 | 86.9 | 104.5 | 79.8 |
| | 11 | 92.5 | 92.6 | 71.4 | 98.5 | 110.7 | 74.4 |
| | 12 | 98.4 | 98.6 | 73.5 | 109.4 | 123.2 | 71.0 |
| | 平成22年 1 | 90.0 | 90.0 | 79.1 | 71.2 | 122.7 | 66.3 |
| | 2 | 88.5 | 88.5 | 77.6 | 68.0 | 106.4 | 70.8 |
| | 3 | 93.0 | 93.0 | 82.1 | 87.6 | 114.2 | 73.3 |
| | 4 | 80.0 | 79.6 | 96.0 | 87.2 | 82.0 | 65.7 |
| | 5 | 73.8 | 73.6 | 91.7 | 71.9 | 68.4 | 69.2 |
| 対前月比 | | 92.3 | 92.5 | 95.5 | 82.5 | 83.4 | 105.3 |

鉱工業生産指数の推移（季節調整済）

（平成17年=100）

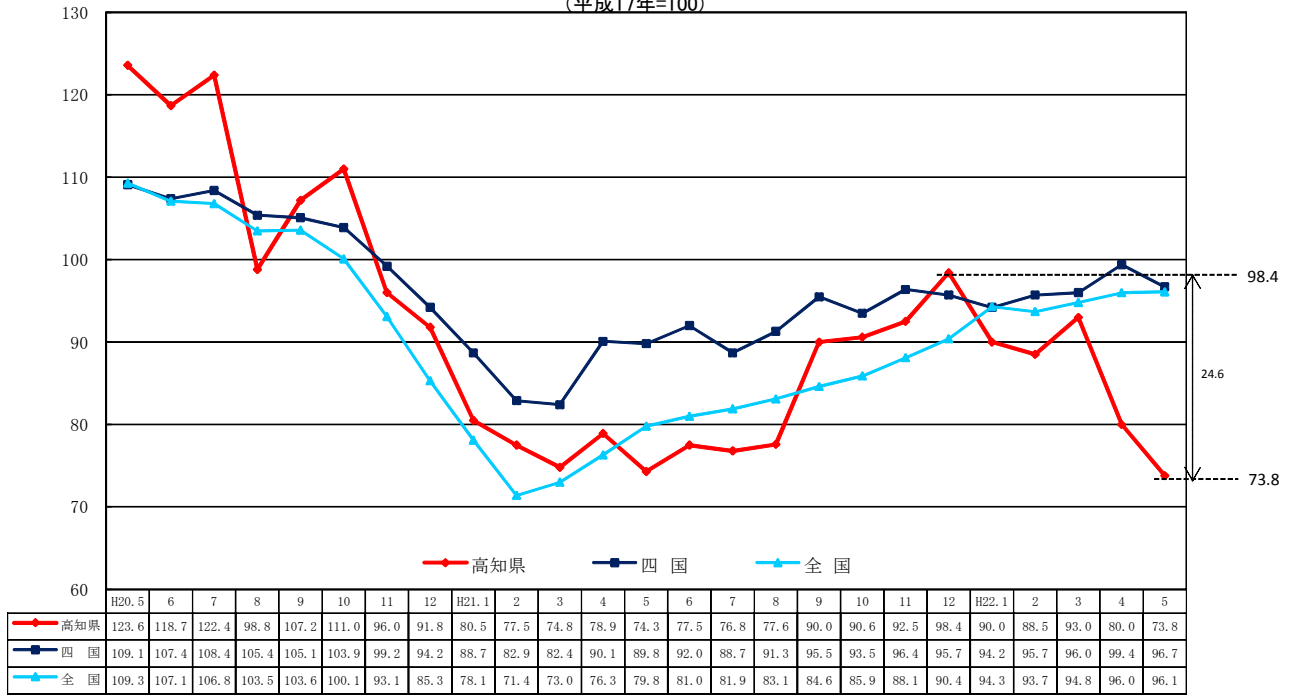

資料出所 四国：四国経済産業局
全国：経済産業省

（平成17年=100）

| 化学工業 | パルプ・紙・紙加工品工業 | 繊維工業 | 木材・木製品工業 | 食料品工業 | その他の工業 | 鉱業 |
|-------------|--------------|-------------|-------------|-------------|-------------|-------------|
| 214.1 | 1,045.4 | 308.5 | 490.8 | 1,521.3 | 463.8 | 163.4 |
| 100.0 | 100.0 | 100.0 | 100.0 | 100.0 | 100.0 | 100.0 |
| 115.3 | 104.9 | 128.0 | 98.7 | 103.7 | 83.9 | 104.0 |
| 107.1 | 105.5 | 109.3 | 99.1 | 104.8 | 82.3 | 104.4 |
| 121.0 | 98.7 | 109.3 | 95.2 | 98.6 | 102.2 | 99.8 |
| 104.2 | 85.8 | 99.2 | 66.7 | 90.8 | 96.5 | 80.5 |
| 111.0 | 82.0 | 98.9 | 61.5 | 73.9 | 87.4 | 69.9 |
| 107.0 | 89.8 | 111.6 | 65.4 | 57.4 | 109.6 | 72.4 |
| 104.9 | 99.8 | 106.3 | 65.4 | 54.8 | 105.8 | 76.8 |
| 96.3 | 73.8 | 94.4 | 57.7 | 56.1 | 80.0 | 74.3 |
| 100.3 | 84.5 | 98.0 | 61.5 | 55.3 | 104.1 | 90.1 |
| 99.6 | 97.4 | 106.4 | 69.2 | 83.7 | 95.0 | 81.5 |
| 94.1 | 88.6 | 97.9 | 65.4 | 131.3 | 70.1 | 97.3 |
| 94.9 | 103.5 | 88.9 | 69.2 | 146.1 | 76.0 | 96.1 |
| 113.0 | 85.0 | 82.8 | 61.5 | 115.3 | 78.7 | 86.6 |
| 98.3 | 88.8 | 85.7 | 61.5 | 118.9 | 73.1 | 88.9 |
| 101.1 | 95.0 | 95.5 | 69.2 | 130.0 | 67.9 | 99.2 |
| 81.0 | 99.7 | 93.1 | 73.1 | 74.9 | 74.0 | 85.0 |
| 89.6 | 88.3 | 89.6 | 65.4 | 67.6 | 65.5 | 91.5 |
| 80.7 | 107.7 | 90.6 | 106.3 | 91.5 | 74.9 | 130.9 |
| 102.3 | 80.1 | 98.4 | 62.2 | 91.4 | 74.8 | 70.4 |
| 110.6 | 86.4 | 101.1 | 65.2 | 93.6 | 103.3 | 73.0 |
| 120.3 | 94.0 | 99.5 | 65.5 | 93.3 | 97.2 | 79.1 |
| 118.7 | 82.8 | 99.9 | 63.0 | 93.0 | 90.7 | 80.6 |
| 122.8 | 89.6 | 99.0 | 65.0 | 88.9 | 100.8 | 85.6 |
| 96.8 | 90.3 | 103.5 | 68.2 | 92.5 | 107.9 | 79.9 |
| 88.9 | 90.5 | 97.1 | 64.4 | 95.1 | 58.1 | 90.1 |
| 83.4 | 101.2 | 90.3 | 68.0 | 95.5 | 80.9 | 87.9 |
| 100.0 | 91.7 | 89.7 | 64.1 | 91.8 | 88.9 | 86.2 |
| 95.2 | 93.0 | 93.0 | 58.2 | 94.8 | 78.5 | 90.6 |
| 91.7 | 93.8 | 94.5 | 66.6 | 99.0 | 62.3 | 94.2 |
| 84.1 | 94.0 | 92.1 | 69.9 | 66.3 | 89.0 | 101.0 |
| 82.6 | 86.3 | 89.2 | 66.2 | 83.7 | 56.1 | 92.2 |
| 98.2 | 91.8 | 96.9 | 94.7 | 126.2 | 63.0 | 91.3 |

製造工業総合及び3分類平均

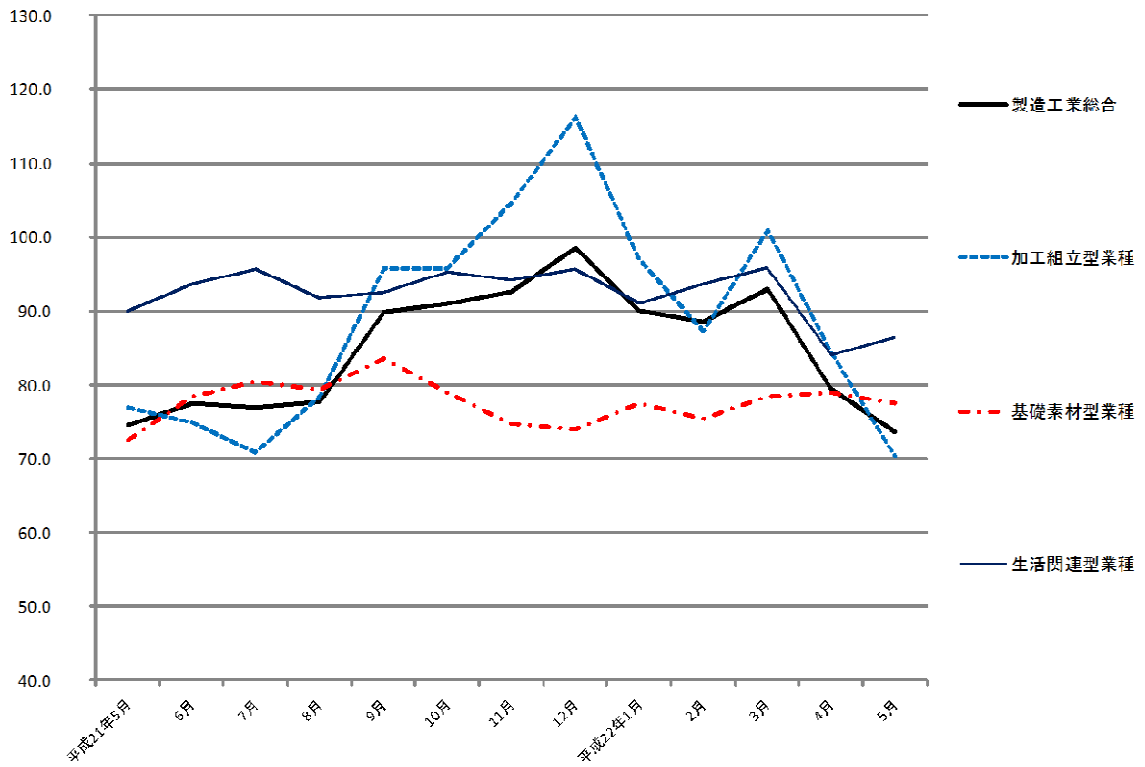

加工組立型業種

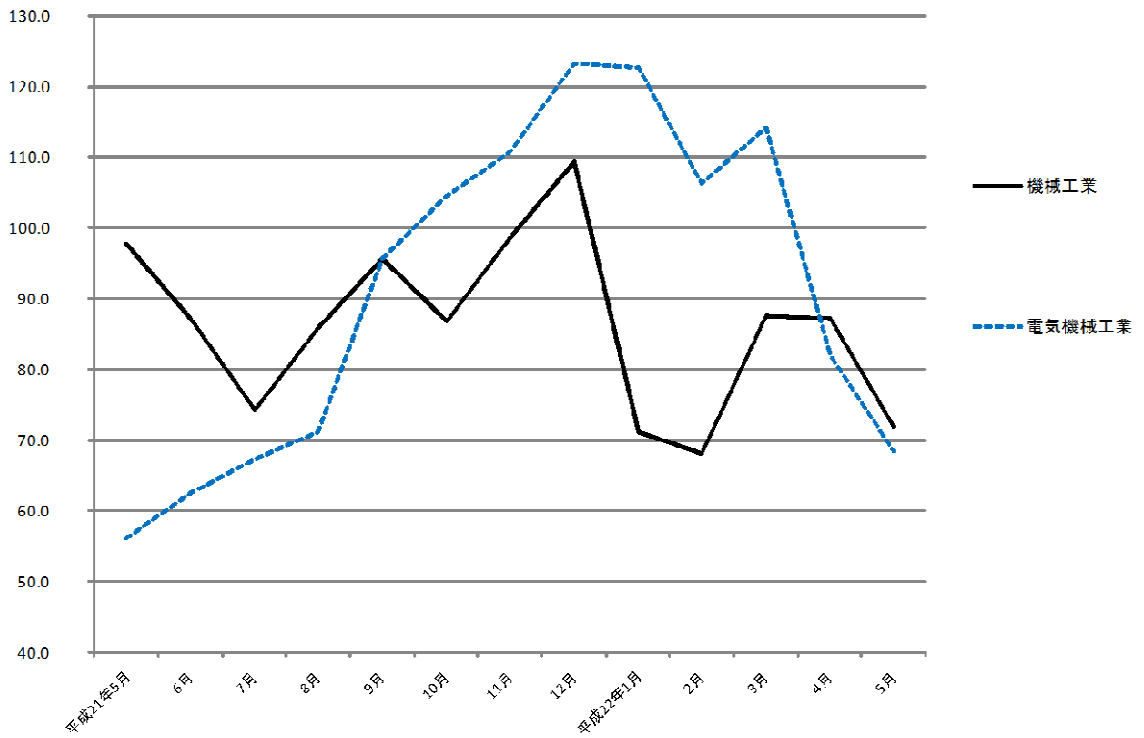

基礎素材型業種

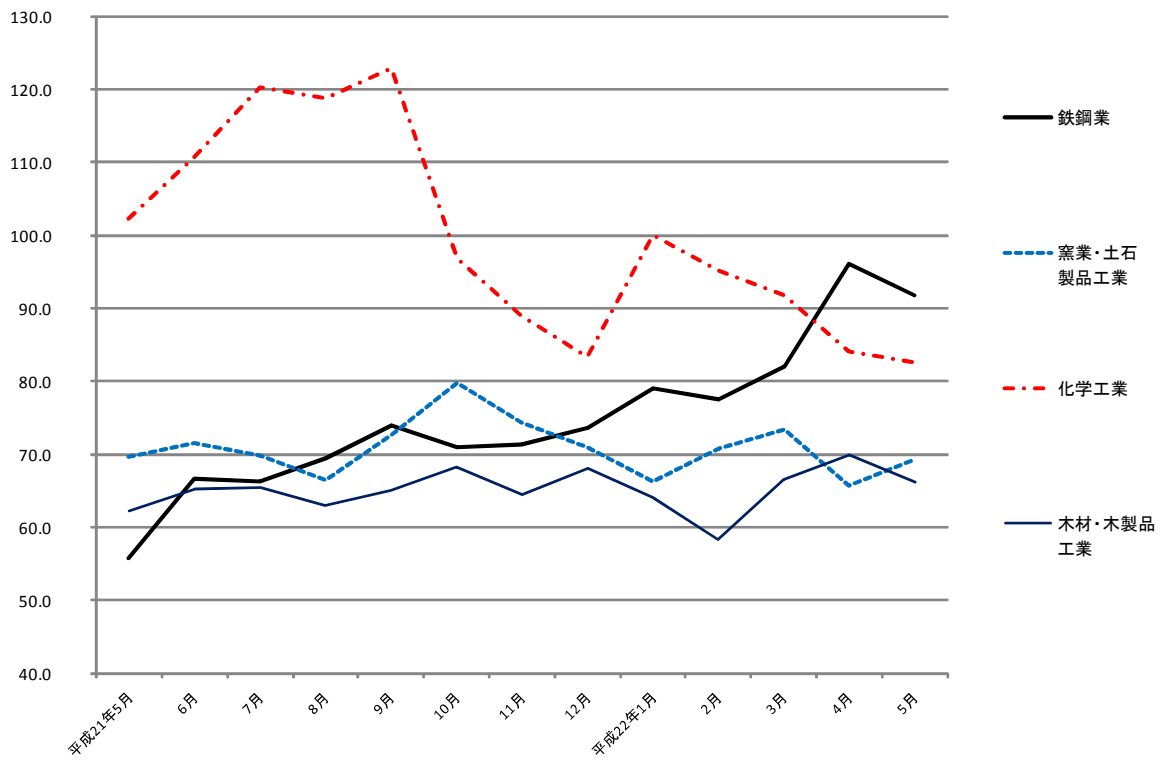

生活関連型業種

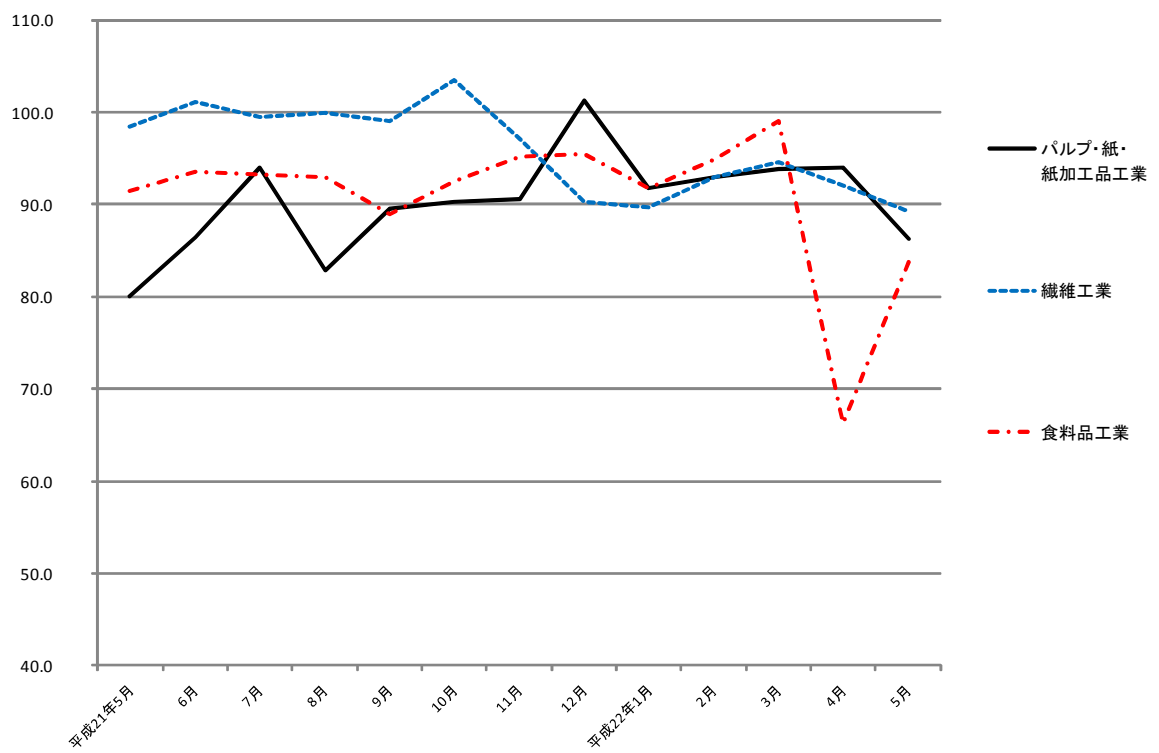

毎月勤労統計調査地方調査 <平成22年5月分>

高知県統計課

823-9346

《 事業所規模 5人以上 》

1. 賃金の動き(1表参照)

| | |
|------------|-----------|
| 現金給与総額 | 231,786 円 |
| 対前月比 | 1.6 % |
| 対前年同月比 | 1.0 % |
| きまって支給する給与 | 224,473 円 |
| 対前月比 | △ 0.5 % |
| 対前年同月比 | 0.1 % |
| 特別に支払われた給与 | 7,313 円 |
| 対前月差 | 5,056 円 |
| 対前年同月差 | 1,986 円 |

2. 労働時間の動き(2表参照)

| | |
|---------|----------|
| 出勤日数 | 19.0 日 |
| 対前月差 | △ 1.4 日 |
| 対前年同月差 | △ 0.1 日 |
| 総実労働時間 | 140.3 時間 |
| 対前月比 | △ 7.2 % |
| 対前年同月比 | △ 1.2 % |
| 所定外労働時間 | 8.4 時間 |
| 対前月比 | △ 2.3 % |
| 対前年同月比 | 16.7 % |

3. 雇用の動き(3表参照)

| | | | |
|-------------|------------|-------|-----------------------------|
| 常用労働者数 | 221,190 人 | 労働異動率 | |
| 対前月比 | △ 0.8 % | 入職率 | 1.44 % (対前年同月差 △ 0.28 ポイント) |
| 対前年同月比 | △ 3.6 % | 離職率 | 2.31 % (対前年同月差 0.04 ポイント) |
| パートタイム労働者比率 | 27.0 % | | |
| 対前月差 | △ 0.5 ポイント | | |
| 対前年同月差 | 3.2 ポイント | | |

《 事業所規模 5人以上 》

(1表) 月間現金給与額

(単位:円、%)

| 産 業 | 現金給与総額 | | きまって支給する給与 | | 所定内給与 | | 特別に支払われた給与 | | | | | |
|-------------------|------------|--------------|------------|--------------|------------|--------------|------------|--------------|-------|--------|----------|---------|
| | 対前月 増減率 | 対前年同月 増減率 | 対前月 増減率 | 対前年同月 増減率 | 対前月 増減率 | 対前年同月 増減率 | 対前月 増減率 | 対前年同月 増減率 | | | | |
| 全国(調査産業計・確報値) | 268,592 | △ 2.8 | 0.1 | 261,742 | △ 1.8 | 0.5 | 243,997 | △ 1.5 | △ 0.1 | 6,850 | △ 3,031 | △ 1,078 |
| 高知県(調査産業計) | 231,786 | 1.6 | 1.0 | 224,473 | △ 0.5 | 0.1 | 210,055 | △ 0.5 | △ 0.8 | 7,313 | 5,056 | 1,986 |
| 建設業 | 246,599 | △ 5.7 | 1.6 | 246,325 | 1.0 | 1.7 | 236,968 | 1.9 | 3.6 | 274 | △ 17,409 | △ 239 |
| 製造業 | 210,133 | △ 2.1 | 8.4 | 207,176 | △ 2.5 | 7.3 | 194,295 | △ 1.0 | 6.3 | 2,957 | 867 | 1,969 |
| 運輸業,郵便業 | 245,734 | △ 5.4 | 10.2 | 245,526 | △ 4.0 | 11.1 | 208,415 | △ 4.6 | 4.9 | 208 | △ 3,806 | △ 1,742 |
| 卸売業,小売業 | 184,116 | 9.2 | 0.3 | 167,050 | △ 0.2 | △ 3.5 | 160,276 | △ 0.2 | △ 4.3 | 17,066 | 16,009 | 6,434 |
| 金融業,保険業 | 322,037 | 6.5 | 0.8 | 286,337 | △ 5.1 | △ 0.5 | 279,745 | △ 4.8 | 0.5 | 35,700 | 35,587 | 4,016 |
| 宿泊業,飲食サービス業 | 119,092 | - | - | 118,106 | - | - | 113,444 | - | - | 986 | - | - |
| 生活関連サービス業,娯楽業 | 235,719 | - | - | 231,048 | - | - | 218,446 | - | - | 4,671 | - | - |
| 教育,学習支援業 | 284,841 | △ 3.3 | △ 6.2 | 284,841 | △ 3.4 | △ 6.2 | 280,883 | △ 3.5 | △ 6.2 | 0 | 0 | 0 |
| 医療,福祉 | 268,028 | 4.6 | △ 1.8 | 262,732 | 3.0 | △ 3.7 | 235,882 | 2.5 | △ 4.2 | 5,296 | 4,072 | 5,243 |
| サービス業(他に分類されないもの) | 228,036 | - | - | 227,905 | - | - | 212,500 | - | - | 131 | - | - |

- 注) ①鉱業,採石業,砂利採取業,電気・ガス・熱供給・水道業,情報通信業,不動産業,物品賃貸業,学術研究,専門・技術サービス業,複合サービス事業については,調査事業所数が少ないので公表しませんが,調査産業計には含まれます。
 ②対前月,対前年同月増減率は指数により作成しています。平成21年1月に行った抽出替えに伴う新・旧両指定事業所の結果は,標本誤差等により通常若干の差異が生じます。このため時系列比較のため原則として指数を作成し,この指数を過去に遡りギャップ修正を行っています。
 ③平成22年1月分から日本標準産業分類(平成19年11月改定)に基づき表章しています。平成21年以前の結果との接続については,厚生労働省のWebページ(<http://www.mhlw.go.jp/toukei/list/dl/maikin-hyosyo.pdf>)を参照ください。なお,平成21年以前と接続しない産業の指数,前年比及び前年差は,算出できないため,表中において「-」と表記しています。
 ④特別に支払われた給与については指数を作成していないため,実数による増減差です。
 ⑤「現金給与総額」=「きまって支給する給与」+「特別に支払われた給与」+「きまって支給する給与」+「所定内給与」+「超過労働給与」

《 事業所規模 5人以上 》

(2表) 月間実労働時間数および出勤日数

(単位:時間,日,%)

| 産 業 | 総実労働時間 | | 所定内労働時間 | | 所定外労働時間 | | 出勤日数 | | | | | |
|-------------------|------------|--------------|------------|--------------|------------|--------------|------------|--------------|--------|------|-------|-------|
| | 対前月 増減率 | 対前年同月 増減率 | 対前月 増減率 | 対前年同月 増減率 | 対前月 増減率 | 対前年同月 増減率 | 対前月 増減率 | 対前年同月 増減率 | | | | |
| 全国(調査産業計・確報値) | 139.6 | △ 8.2 | 1.3 | 130.0 | △ 8.3 | 0.7 | 9.6 | △ 7.7 | 10.4 | 18.2 | 0.4 | 0.1 |
| 高知県(調査産業計) | 140.3 | △ 7.2 | △ 1.2 | 131.9 | △ 7.4 | △ 2.1 | 8.4 | △ 2.3 | 16.7 | 19.0 | △ 1.4 | △ 0.1 |
| 建設業 | 147.4 | △ 6.9 | 5.6 | 139.3 | △ 7.1 | 5.1 | 8.1 | △ 4.7 | 14.0 | 18.7 | △ 1.3 | 1.1 |
| 製造業 | 152.5 | △ 9.3 | 8.7 | 143.1 | △ 9.1 | 8.6 | 9.4 | △ 13.8 | 9.3 | 19.8 | △ 1.9 | 1.5 |
| 運輸業,郵便業 | 180.9 | △ 4.2 | 8.3 | 154.6 | △ 4.5 | 2.7 | 26.3 | △ 1.5 | 60.4 | 20.8 | △ 0.8 | 0.3 |
| 卸売業,小売業 | 138.2 | △ 5.3 | △ 7.0 | 133.0 | △ 5.5 | △ 7.4 | 5.2 | 0.0 | 8.3 | 19.6 | △ 1.0 | △ 0.8 |
| 金融業,保険業 | 127.8 | △ 14.3 | △ 3.6 | 125.0 | △ 14.5 | △ 1.9 | 2.8 | △ 3.6 | △ 45.2 | 17.1 | △ 2.9 | △ 0.8 |
| 宿泊業,飲食サービス業 | 122.5 | - | - | 118.1 | - | - | 4.4 | - | - | 20.3 | - | - |
| 生活関連サービス業,娯楽業 | 156.6 | - | - | 148.5 | - | - | 8.1 | - | - | 21 | - | - |
| 教育,学習支援業 | 133.2 | △ 15.5 | △ 10.5 | 123.1 | △ 16.8 | △ 11.2 | 10.1 | 6.3 | △ 1.0 | 17.3 | △ 2.7 | △ 0.7 |
| 医療,福祉 | 130.6 | △ 5.2 | 2.7 | 123.0 | △ 6.1 | 2.6 | 7.6 | 10.2 | 4.1 | 17.9 | △ 1.3 | 0.0 |
| サービス業(他に分類されないもの) | 138.8 | - | - | 130.2 | - | - | 8.6 | - | - | 19.1 | - | - |

注) 出勤日数については指数を作成していないので,実数による増減差です。ほか(1表)の注①②③参照

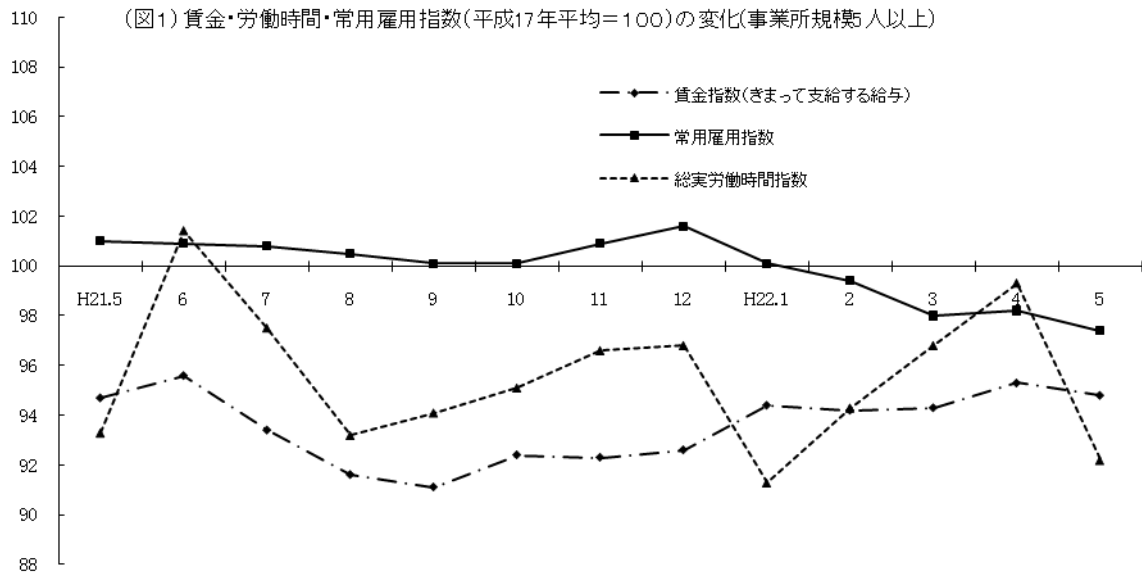

《 事業所規模 5人以上 》

(3表) 常用労働者数および労働異動率

(単位:人、%、ポイント)

| 産 業 | 本調査期間末常用労働者数 | | | 労働異動率 | | | | |
|-------------------|--------------|----------------|-----------------|-------|----------------|--------|----------------|--------|
| | 対前月 増減率 | 対前年同月 増 減 率 | パートタイム 労働者比率 | 入職率 | 対前年同月 増 減 差 | 離職率 | 対前年同月 増 減 差 | |
| 全国(調査産業計・確報値) | 44,163,451 | 0.1 | 0.4 | 27.4 | 2.01 | △ 0.13 | 2.04 | △ 0.35 |
| 高知県(調査産業計) | 221,190 | △ 0.8 | △ 3.6 | 27.0 | 1.44 | △ 0.28 | 2.31 | 0.04 |
| 建設業 | 13,117 | △ 2.9 | △ 8.6 | 2.2 | 2.08 | 1.25 | 5.05 | 1.20 |
| 製造業 | 25,996 | 0.4 | △ 0.7 | 20.1 | 1.34 | 0.58 | 0.96 | △ 0.67 |
| 運輸業, 郵便業 | 12,677 | △ 0.8 | 4.0 | 14.0 | 0.40 | △ 0.42 | 1.14 | △ 0.14 |
| 卸売業, 小売業 | 42,676 | △ 2.1 | △ 7.5 | 46.2 | 0.73 | △ 1.02 | 2.81 | △ 0.79 |
| 金融業, 保険業 | 8,163 | △ 0.4 | 1.2 | 6.0 | 0.70 | △ 0.87 | 1.16 | △ 0.77 |
| 宿泊業, 飲食サービス業 | 21,193 | - | - | 59.0 | 1.77 | - | 2.19 | - |
| 生活関連サービス業, 娯楽業 | 6,638 | - | - | 12.0 | 0.26 | - | 0.29 | - |
| 教育, 学習支援業 | 21,250 | 1.1 | 2.2 | 24.5 | 4.17 | 2.03 | 3.10 | 1.50 |
| 医療, 福祉 | 41,879 | △ 1.7 | △ 7.1 | 22.9 | 1.42 | △ 0.21 | 3.16 | 1.33 |
| サービス業(他に分類されないもの) | 12,802 | - | - | 23.5 | 0.91 | - | 1.58 | - |

注) ①「パートタイム労働者」とは、常用労働者のうち次のいずれかに該当する労働者のことです。

1. 1日の所定労働時間が一般の労働者よりも短い者
 2. 1日の所定労働時間が一般の労働者と同じで1週の所定労働日数が一般の労働者よりも少ない者
- ②労働異動率については指数を作成していないので、実数による増減差です。

《 事業所規模 5人以上 》

(4表) 産業別・就業形態別常用労働者数、月間給与額、労働時間数等

(単位:人、円、日、時間)

| 就業形態 | 産 業 | 本調査期間末 労働者数 | 現金給与 総 額 | きまって 支給する 給 与 | | 特別に 支払われた 給 与 | 出 勤 日 数 | 総 実 労働 時間 | 所 定 内 労働 時間 | 所 定 外 労働 時間 | |
|---------------|--------------|----------------|-------------|---------------------|-------------|---------------------|------------|--------------|----------------|----------------|------|
| | | | | 所定内 給 与 | 超過労働 給 与 | | | | | | |
| 一般労働者 | 調 査 産 業 計 | 161,519 | 287,771 | 277,837 | 258,830 | 19,007 | 9,934 | 19.6 | 158.1 | 147.4 | 10.7 |
| | 製 造 業 | 20,762 | 238,640 | 234,994 | 219,791 | 15,203 | 3,646 | 19.7 | 159.9 | 149.5 | 10.4 |
| | 卸 売 業, 小 売 業 | 22,981 | 272,968 | 241,155 | 229,778 | 11,377 | 31,813 | 20.5 | 168.0 | 159.7 | 8.3 |
| | 医 療, 福 祉 | 32,271 | 324,220 | 317,487 | 282,653 | 34,834 | 6,733 | 18.3 | 148.6 | 138.8 | 9.8 |
| パートタイム 労働者 | 調 査 産 業 計 | 59,671 | 80,850 | 80,603 | 78,559 | 2,044 | 247 | 17.6 | 92.5 | 90.3 | 2.2 |
| | 製 造 業 | 5,234 | 94,089 | 93,939 | 90,513 | 3,426 | 150 | 20.1 | 122.3 | 116.9 | 5.4 |
| | 卸 売 業, 小 売 業 | 19,695 | 82,142 | 82,001 | 80,509 | 1,492 | 141 | 18.5 | 104.0 | 102.4 | 1.6 |
| | 医 療, 福 祉 | 9,608 | 86,422 | 85,769 | 84,720 | 1,049 | 653 | 16.6 | 72.0 | 71.6 | 0.4 |

注) (1表)の注①⑤、(3表)の注①参照

統計表:事業所規模 5人以上

賃金指数(現金給与総額)

(H17年平均=100)

| 区分 | 調査産業計 | | 建設業 | | 製造業 | | 運輸業・郵便業 | | 卸売業・小売業 | | 金融業・保険業 | | 宿泊業・飲食サービス業 | | 生活関連サービス業・娯楽業 | | 教育・学習支援業 | | 医療・福祉 | | サービス業(他に分類されないもの) | |
|---------|-------|-------|-------|-------|-------|-------|---------|-------|---------|-------|---------|-------|-------------|----|---------------|----|----------|-------|-------|-------|-------------------|----|
| | 名目 | 実質 | 名目 | 実質 | 名目 | 実質 | 名目 | 実質 | 名目 | 実質 | 名目 | 実質 | 名目 | 実質 | 名目 | 実質 | 名目 | 実質 | 名目 | 実質 | 名目 | 実質 |
| 平成17年平均 | 100.0 | 100.0 | 100.0 | 100.0 | 100.0 | 100.0 | 100.0 | 100.0 | 100.0 | 100.0 | 100.0 | 100.0 | - | - | - | - | 100.0 | 100.0 | 100.0 | 100.0 | - | - |
| 18 | 101.0 | 101.2 | 103.2 | 103.4 | 105.3 | 105.5 | 102.6 | 102.8 | 108.8 | 109.0 | 89.9 | 90.1 | - | - | - | - | 104.3 | 104.5 | 97.6 | 97.8 | - | - |
| 19 | 99.8 | 100.2 | 106.1 | 106.5 | 97.4 | 97.8 | 116.9 | 117.4 | 104.1 | 104.5 | 88.1 | 88.5 | - | - | - | - | 114.8 | 115.3 | 99.0 | 99.4 | - | - |
| 20 | 102.0 | 100.7 | 107.8 | 106.4 | 90.5 | 89.3 | 116.0 | 114.5 | 89.2 | 88.1 | 95.5 | 94.3 | - | - | - | - | 125.9 | 124.3 | 113.9 | 112.4 | - | - |
| 21 | 92.5 | 92.3 | 99.1 | 98.9 | 86.5 | 86.3 | 113.3 | 113.1 | 79.3 | 79.1 | 80.3 | 80.1 | - | - | - | - | 92.4 | 92.2 | 99.0 | 98.8 | - | - |
| 平成21年5月 | 82.2 | 81.9 | 82.7 | 82.4 | 74.2 | 73.9 | 102.6 | 102.2 | 79.7 | 79.4 | 74.3 | 74.0 | - | - | - | - | 77.6 | 77.3 | 85.7 | 85.4 | - | - |
| 6月 | 134.0 | 133.7 | 110.4 | 110.2 | 110.6 | 110.4 | 105.1 | 104.9 | 85.7 | 85.5 | 137.9 | 137.6 | - | - | - | - | 180.9 | 180.5 | 162.3 | 162.0 | - | - |
| 7月 | 91.6 | 91.5 | 109.1 | 109.0 | 93.9 | 93.8 | 140.6 | 140.5 | 94.4 | 94.3 | 67.7 | 67.6 | - | - | - | - | 85.2 | 85.1 | 83.4 | 83.3 | - | - |
| 8月 | 79.2 | 79.0 | 89.3 | 89.1 | 77.6 | 77.4 | 106.3 | 106.1 | 71.9 | 71.8 | 66.0 | 65.9 | - | - | - | - | 68.8 | 68.7 | 81.4 | 81.2 | - | - |
| 9月 | 77.8 | 77.3 | 93.1 | 92.5 | 76.0 | 75.5 | 102.4 | 101.8 | 66.4 | 66.0 | 64.8 | 64.4 | - | - | - | - | 70.1 | 69.7 | 79.8 | 79.3 | - | - |
| 10月 | 78.7 | 78.4 | 95.1 | 94.7 | 76.2 | 75.9 | 101.9 | 101.5 | 67.4 | 67.1 | 64.4 | 64.1 | - | - | - | - | 71.2 | 70.9 | 80.8 | 80.5 | - | - |
| 11月 | 80.1 | 80.0 | 93.1 | 93.0 | 79.6 | 79.5 | 105.9 | 105.8 | 67.3 | 67.2 | 70.2 | 70.1 | - | - | - | - | 69.4 | 69.3 | 81.3 | 81.2 | - | - |
| 12月 | 157.6 | 157.8 | 170.1 | 170.3 | 137.1 | 137.2 | 149.1 | 149.2 | 114.8 | 114.9 | 122.9 | 123.0 | - | - | - | - | 184.1 | 184.3 | 185.7 | 185.9 | - | - |
| 平成22年1月 | 80.9 | 81.6 | 86.4 | 87.1 | 78.3 | 78.9 | 107.2 | 108.1 | 74.0 | 74.6 | 64.7 | 65.2 | - | - | - | - | 73.1 | 73.7 | 82.8 | 83.5 | - | - |
| 2月 | 80.1 | 81.1 | 82.3 | 83.3 | 80.0 | 81.0 | 113.1 | 114.5 | 71.5 | 72.4 | 67.6 | 68.4 | - | - | - | - | 73.6 | 74.5 | 80.5 | 81.5 | - | - |
| 3月 | 82.2 | 83.2 | 82.9 | 83.9 | 81.2 | 82.2 | 118.2 | 119.6 | 72.4 | 73.3 | 71.5 | 72.4 | - | - | - | - | 75.3 | 76.2 | 79.3 | 80.3 | - | - |
| 4月 | 81.7 | 82.6 | 89.1 | 90.1 | 82.1 | 83.0 | 119.5 | 120.8 | 73.2 | 74.0 | 70.3 | 71.1 | - | - | - | - | 75.3 | 76.1 | 80.5 | 81.4 | - | - |
| 5月 | 83.0 | 83.8 | 84.0 | 84.8 | 80.4 | 81.1 | 113.1 | 114.1 | 79.9 | 80.6 | 74.9 | 75.6 | - | - | - | - | 72.8 | 73.5 | 84.2 | 85.0 | - | - |

注) 実質賃金指数算出のための消費者物価指数は「高知市の持家の帰属家賃を除く総合」指数を使用している。

労働時間指数

(H17年平均=100)

| 区分 | 調査産業計 | | 建設業 | | 製造業 | | 運輸業・郵便業 | | 卸売業・小売業 | | 金融業・保険業 | | 宿泊業・飲食サービス業 | | 生活関連サービス業・娯楽業 | | 教育・学習支援業 | | 医療・福祉 | | サービス業(他に分類されないもの) | |
|---------|-------|-------|-------|-------|-------|-------|---------|-------|---------|-------|---------|-------|-------------|-----|---------------|-----|----------|--------|-------|-------|-------------------|-----|
| | 総実 | 所定外 | 総実 | 所定外 | 総実 | 所定外 | 総実 | 所定外 | 総実 | 所定外 | 総実 | 所定外 | 総実 | 所定外 | 総実 | 所定外 | 総実 | 所定外 | 総実 | 所定外 | 総実 | 所定外 |
| 平成17年平均 | 100.0 | 100.0 | 100.0 | 100.0 | 100.0 | 100.0 | 100.0 | 100.0 | 100.0 | 100.0 | 100.0 | 100.0 | - | - | - | - | 100.0 | 100.0 | 100.0 | 100.0 | - | - |
| 18 | 100.6 | 92.1 | 100.0 | 84.4 | 101.0 | 106.5 | 93.6 | 80.2 | 98.0 | 77.6 | 98.8 | 59.8 | - | - | - | - | 110.4 | 148.7 | 105.3 | 119.9 | - | - |
| 19 | 97.9 | 86.9 | 100.0 | 111.3 | 96.8 | 82.7 | 91.5 | 74.0 | 94.5 | 65.9 | 102.7 | 54.7 | - | - | - | - | 125.3 | 397.8 | 100.1 | 96.2 | - | - |
| 20 | 99.4 | 93.9 | 99.7 | 109.7 | 94.0 | 63.3 | 84.7 | 54.6 | 95.7 | 87.7 | 102.4 | 80.7 | - | - | - | - | 134.4 | 1742.6 | 100.8 | 100.4 | - | - |
| 21 | 96.2 | 88.7 | 98.8 | 129.1 | 87.3 | 52.5 | 90.5 | 72.9 | 92.9 | 68.9 | 97.5 | 44.9 | - | - | - | - | 131.0 | 655.1 | 91.2 | 100.0 | - | - |
| 平成21年5月 | 93.3 | 81.8 | 82.7 | 89.9 | 81.6 | 55.8 | 84.4 | 54.3 | 96.1 | 68.6 | 92.3 | 43.6 | - | - | - | - | 127.2 | 784.6 | 86.5 | 101.4 | - | - |
| 6月 | 101.4 | 83.0 | 99.7 | 106.3 | 91.0 | 59.7 | 87.2 | 52.6 | 100.3 | 58.6 | 104.4 | 53.0 | - | - | - | - | 147.4 | 707.7 | 96.8 | 97.2 | - | - |
| 7月 | 97.5 | 86.4 | 106.5 | 121.5 | 88.4 | 44.8 | 94.1 | 87.1 | 90.8 | 57.1 | 104.7 | 30.8 | - | - | - | - | 131.0 | 661.5 | 93.6 | 86.1 | - | - |
| 8月 | 93.2 | 85.2 | 96.8 | 139.2 | 84.6 | 47.4 | 93.8 | 84.4 | 89.8 | 54.3 | 86.4 | 23.1 | - | - | - | - | 108.5 | 500.0 | 90.7 | 88.9 | - | - |
| 9月 | 94.1 | 86.4 | 102.7 | 155.7 | 87.8 | 41.6 | 93.5 | 91.1 | 87.4 | 51.4 | 91.0 | 31.6 | - | - | - | - | 128.0 | 738.5 | 90.1 | 90.3 | - | - |
| 10月 | 95.1 | 88.6 | 110.6 | 173.4 | 84.8 | 41.6 | 93.7 | 83.4 | 87.4 | 52.9 | 98.0 | 54.7 | - | - | - | - | 133.0 | 630.8 | 88.3 | 98.6 | - | - |
| 11月 | 96.6 | 93.2 | 105.0 | 178.5 | 91.2 | 53.2 | 96.4 | 87.4 | 89.3 | 58.6 | 90.5 | 29.1 | - | - | - | - | 141.8 | 707.7 | 89.0 | 98.6 | - | - |
| 12月 | 96.8 | 101.1 | 101.4 | 154.4 | 89.6 | 61.0 | 97.3 | 96.4 | 89.4 | 57.1 | 93.4 | 29.9 | - | - | - | - | 142.4 | 684.6 | 88.6 | 104.2 | - | - |
| 平成22年1月 | 91.3 | 93.2 | 99.0 | 134.2 | 83.4 | 53.9 | 89.4 | 90.7 | 91.2 | 77.1 | 96.0 | 42.7 | - | - | - | - | 107.6 | 338.5 | 85.0 | 106.9 | - | - |
| 2月 | 94.3 | 95.5 | 97.5 | 144.3 | 94.0 | 66.9 | 89.5 | 83.8 | 89.8 | 58.6 | 96.3 | 35.0 | - | - | - | - | 122.6 | 600.0 | 87.1 | 109.7 | - | - |
| 3月 | 96.8 | 101.1 | 100.7 | 189.9 | 91.4 | 63.0 | 94.5 | 90.4 | 89.7 | 70.0 | 105.1 | 35.9 | - | - | - | - | 132.2 | 576.9 | 88.6 | 95.8 | - | - |
| 4月 | 99.3 | 97.7 | 93.8 | 107.6 | 97.8 | 70.8 | 95.4 | 88.4 | 94.4 | 74.3 | 103.8 | 24.8 | - | - | - | - | 134.6 | 730.8 | 93.7 | 95.8 | - | - |
| 5月 | 92.2 | 95.5 | 87.3 | 102.5 | 88.7 | 61.0 | 91.4 | 87.1 | 89.4 | 74.3 | 89.0 | 23.9 | - | - | - | - | 113.8 | 776.9 | 88.8 | 105.6 | - | - |

統計表:事業所規模 5人以上

賃金指数(きまって支給する給与)

(H17年平均=100)

| 区分 | 調査産業計 | 建設業 | 製造業 | 運輸業,郵便業 | 卸売業,小売業 | 金融業,保険業 | 宿泊業,飲食サービス業 | 生活関連サービス業,娯楽業 | 教育,学習支援業 | 医療,福祉 | サービス業(他に分類されないもの) |
|---------|-------|-------|-------|---------|---------|---------|-------------|---------------|----------|-------|-------------------|
| 平成17年平均 | 100.0 | 100.0 | 100.0 | 100.0 | 100.0 | 100.0 | - | - | 100.0 | 100.0 | - |
| 18 | 99.7 | 99.1 | 102.7 | 103.5 | 106.3 | 86.3 | - | - | 105.2 | 97.1 | - |
| 19 | 99.5 | 107.4 | 97.2 | 116.8 | 102.5 | 85.7 | - | - | 112.3 | 99.3 | - |
| 20 | 102.7 | 108.4 | 90.3 | 116.3 | 89.4 | 92.7 | - | - | 133.3 | 114.6 | - |
| 21 | 93.7 | 93.8 | 87.0 | 109.8 | 80.8 | 83.2 | - | - | 102.0 | 101.8 | - |
| 平成21年5月 | 94.7 | 87.4 | 85.0 | 108.3 | 85.4 | 83.6 | - | - | 106.4 | 104.7 | - |
| 6月 | 95.6 | 90.2 | 86.7 | 104.9 | 86.4 | 86.5 | - | - | 107.3 | 104.3 | - |
| 7月 | 93.4 | 96.2 | 87.5 | 107.2 | 74.7 | 80.8 | - | - | 116.8 | 99.1 | - |
| 8月 | 91.6 | 94.4 | 86.7 | 110.2 | 76.5 | 82.3 | - | - | 94.4 | 99.4 | - |
| 9月 | 91.1 | 98.6 | 86.8 | 108.2 | 75.4 | 77.0 | - | - | 96.2 | 97.4 | - |
| 10月 | 92.4 | 100.7 | 86.2 | 108.5 | 76.5 | 79.5 | - | - | 97.6 | 98.7 | - |
| 11月 | 92.3 | 98.6 | 89.8 | 109.5 | 76.1 | 78.1 | - | - | 95.2 | 99.3 | - |
| 12月 | 92.6 | 95.1 | 89.8 | 111.6 | 76.6 | 80.4 | - | - | 97.0 | 98.9 | - |
| 平成22年1月 | 94.4 | 91.1 | 89.0 | 114.0 | 83.8 | 80.7 | - | - | 100.3 | 99.1 | - |
| 2月 | 94.2 | 87.2 | 92.1 | 120.4 | 81.2 | 84.3 | - | - | 100.9 | 98.0 | - |
| 3月 | 94.3 | 87.8 | 90.9 | 121.2 | 81.0 | 85.7 | - | - | 103.2 | 95.5 | - |
| 4月 | 95.3 | 88.0 | 93.5 | 125.3 | 82.6 | 87.7 | - | - | 103.3 | 97.9 | - |
| 5月 | 94.8 | 88.9 | 91.2 | 120.3 | 82.4 | 83.2 | - | - | 99.8 | 100.8 | - |

常用雇用指数

(H17年平均=100)

| 区分 | 調査産業計 | 建設業 | 製造業 | 運輸業,郵便業 | 卸売業,小売業 | 金融業,保険業 | 宿泊業,飲食サービス業 | 生活関連サービス業,娯楽業 | 教育,学習支援業 | 医療,福祉 | サービス業(他に分類されないもの) |
|---------|-------|-------|-------|---------|---------|---------|-------------|---------------|----------|-------|-------------------|
| 平成17年平均 | 100.0 | 100.0 | 100.0 | 100.0 | 100.0 | 100.0 | - | - | 100.0 | 100.0 | - |
| 18 | 98.3 | 87.3 | 98.8 | 98.3 | 99.3 | 92.6 | - | - | 90.1 | 102.0 | - |
| 19 | 101.5 | 86.5 | 110.0 | 103.9 | 102.7 | 84.2 | - | - | 108.1 | 104.2 | - |
| 20 | 100.2 | 78.1 | 107.6 | 109.9 | 98.7 | 77.1 | - | - | 114.5 | 107.3 | - |
| 21 | 101.0 | 64.3 | 110.3 | 107.1 | 100.6 | 73.9 | - | - | 122.3 | 109.9 | - |
| 平成21年5月 | 101.0 | 62.5 | 111.2 | 106.8 | 100.1 | 72.6 | - | - | 125.1 | 110.5 | - |
| 6月 | 100.9 | 58.2 | 111.1 | 106.3 | 100.5 | 72.0 | - | - | 125.0 | 109.9 | - |
| 7月 | 100.8 | 59.2 | 108.7 | 106.3 | 101.0 | 72.7 | - | - | 125.2 | 109.8 | - |
| 8月 | 100.5 | 59.1 | 108.9 | 106.3 | 100.3 | 74.9 | - | - | 122.5 | 110.5 | - |
| 9月 | 100.1 | 60.1 | 109.1 | 105.8 | 100.0 | 75.0 | - | - | 120.1 | 111.5 | - |
| 10月 | 100.1 | 60.2 | 108.1 | 105.7 | 99.8 | 75.4 | - | - | 124.8 | 110.8 | - |
| 11月 | 100.9 | 61.0 | 108.8 | 108.5 | 100.0 | 76.6 | - | - | 126.0 | 110.9 | - |
| 12月 | 101.6 | 65.8 | 109.0 | 108.5 | 98.3 | 77.3 | - | - | 127.5 | 111.1 | - |
| 平成22年1月 | 100.1 | 70.9 | 110.8 | 110.9 | 95.9 | 76.6 | - | - | 127.2 | 105.3 | - |
| 2月 | 99.4 | 70.0 | 110.2 | 110.5 | 94.4 | 75.4 | - | - | 127.2 | 105.2 | - |
| 3月 | 98.0 | 65.4 | 109.0 | 110.4 | 93.1 | 74.7 | - | - | 119.3 | 105.3 | - |
| 4月 | 98.2 | 58.8 | 110.0 | 112.0 | 94.6 | 73.8 | - | - | 126.5 | 104.5 | - |
| 5月 | 97.4 | 57.1 | 110.4 | 111.1 | 92.6 | 73.5 | - | - | 127.9 | 102.7 | - |

《 事業所規模 30人以上 》

1. 賃金の動き(1表参照)

| | |
|------------|-----------|
| 現金給与総額 | 267,684 円 |
| 対前月比 | 2.0 % |
| 対前年同月比 | 2.4 % |
| きまって支給する給与 | 256,113 円 |
| 対前月比 | △ 1.2 % |
| 対前年同月比 | 1.8 % |
| 特別に支払われた給与 | 11,571 円 |
| 対前月差 | 8,261 円 |
| 対前年同月差 | 1,715 円 |

2. 労働時間の動き(2表参照)

| | |
|---------|----------|
| 出勤日数 | 18.7 日 |
| 対前月差 | △ 1.7 日 |
| 対前年同月差 | 0.2 日 |
| 総実労働時間 | 144.2 時間 |
| 対前月比 | △ 7.6 % |
| 対前年同月比 | 1.1 % |
| 所定外労働時間 | 10.9 時間 |
| 対前月比 | 0.0 % |
| 対前年同月比 | 7.8 % |

3. 雇用の動き(3表参照)

| | | | |
|-------------|------------|-------|-----------------------------|
| 常用労働者数 | 110,901 人 | 労働異動率 | |
| 対前月比 | 0.0 % | 入職率 | 1.79 % (対前年同月差 △ 0.03 ポイント) |
| 対前年同月比 | △ 4.7 % | 離職率 | 1.79 % (対前年同月差 △ 0.64 ポイント) |
| パートタイム労働者比率 | 21.1 % | | |
| 対前月差 | △ 0.8 ポイント | | |
| 対前年同月差 | △ 0.5 ポイント | | |

《 事業所規模 30人以上 》

(1表) 月間現金給与額

(単位:円、%)

| 産 業 | 現金給与総額 | | きまって支給する給与 | | 所定内給与 | | 特別に支払われた給与 | | | | | |
|-------------------|------------|--------------|------------|--------------|------------|--------------|------------|----------------|-------|--------|----------|--------|
| | 対前月 増減率 | 対前年同月 増減率 | 対前月 増減率 | 対前年同月 増減率 | 対前月 増減率 | 対前年同月 増減率 | 対前月 増減差 | 対前年同月 増 減 差 | | | | |
| 全国(調査産業計・確報値) | 298,267 | △ 3.0 | 0.5 | 289,191 | △ 1.9 | 1.1 | 265,837 | △ 1.6 | 0.1 | 9,076 | △ 3,437 | 1,874 |
| 高知県(調査産業計) | 267,684 | 2.0 | 2.4 | 256,113 | △ 1.2 | 1.8 | 235,730 | △ 1.3 | 1.5 | 11,571 | 8,261 | 1,715 |
| 建設業 | 321,008 | △ 18.2 | △ 0.9 | 320,208 | △ 5.0 | △ 0.7 | 295,475 | △ 3.3 | △ 0.5 | 800 | △ 54,607 | △ 448 |
| 製造業 | 235,569 | 0.0 | 5.7 | 230,260 | △ 1.2 | 3.9 | 215,329 | △ 0.9 | 2.9 | 5,309 | 2,682 | 4,093 |
| 運輸業,郵便業 | 216,345 | △ 8.1 | 6.0 | 215,968 | △ 5.3 | 6.0 | 181,216 | △ 6.4 | 7.9 | 377 | △ 6,833 | 136 |
| 卸売業,小売業 | 212,259 | 26.5 | 11.0 | 165,150 | △ 1.5 | 2.1 | 158,735 | △ 1.2 | 2.1 | 47,109 | 47,085 | 17,853 |
| 金融業,保険業 | 384,215 | 24.9 | 4.8 | 302,118 | △ 1.6 | 2.4 | 287,779 | △ 0.9 | 0.0 | 82,097 | 81,840 | 10,499 |
| 宿泊業,飲食サービス業 | 143,826 | - | - | 139,993 | - | - | 130,338 | - | - | 3,833 | - | - |
| 生活関連サービス業,娯楽業 | 229,368 | - | - | 218,123 | - | - | 207,850 | - | - | 11,245 | - | - |
| 教育,学習支援業 | 339,828 | △ 8.7 | △ 4.3 | 339,828 | △ 8.7 | △ 4.3 | 331,819 | △ 8.9 | △ 4.4 | 0 | 0 | 0 |
| 医療,福祉 | 307,408 | 2.3 | 1.8 | 307,408 | 2.3 | 1.8 | 272,363 | 2.0 | 1.7 | 0 | △ 21 | △ 45 |
| サービス業(他に分類されないもの) | 156,808 | - | - | 156,808 | - | - | 148,724 | - | - | 0 | - | - |

- 注) ① 鉱業,採石業,砂利採取業,電気・ガス・熱供給・水道業,情報通信業,不動産業,物品賃貸業,学術研究,専門・技術サービス業,複合サービス事業については,調査事業所数が少ないので公表しません,調査産業計には含まれます。
 ② 対前月,対前年同月増減率は指数により作成しています。平成21年1月に行った抽出替えに伴う新・旧両指定事業所の結果は,標本誤差等により通常若干の差異が生じます。このため時系列比較のため原則として指数を作成し,この指数を過去に遡りギャップ修正を行っています。
 ③ 平成22年1月分から日本標準産業分類(平成19年11月改定)に基づき表章しています。平成21年以前の結果との接続については,厚生労働省のWebページ(<http://www.mhlw.go.jp/toukei/list/dl/maikin-hyosyo.pdf>)を参照ください。なお,平成21年以前と接続しない産業の指数,前年比及び前年差は,算出できないため,表中において「-」と表記しています。
 ④ 特別に支払われた給与については指数を作成していないため,実数による増減差です。
 ⑤ 「現金給与総額」=「きまって支給する給与」+「特別に支払われた給与」+「きまって支給する給与」=「所定内給与」+「超過労働給与」

《 事業所規模 30人以上 》

(2表) 月間実労働時間数および出勤日数

(単位:時間,日,%)

| 産 業 | 総実労働時間 | | 所定内労働時間 | | 所定外労働時間 | | 出勤日数 | | | | | |
|-------------------|------------|--------------|------------|--------------|------------|--------------|------------|--------------|--------|------|-------|-------|
| | 対前月 増減率 | 対前年同月 増減率 | 対前月 増減率 | 対前年同月 増減率 | 対前月 増減率 | 対前年同月 増減率 | 対前月 増減率 | 対前年同月 増減率 | | | | |
| 全国(調査産業計・確報値) | 143.1 | △ 8.5 | 2.0 | 131.4 | △ 8.6 | 1.0 | 11.7 | △ 7.1 | 14.7 | 18.2 | 0.6 | 0.2 |
| 高知県(調査産業計) | 144.2 | △ 7.6 | 1.1 | 133.3 | △ 8.2 | 0.7 | 10.9 | 0.0 | 7.8 | 18.7 | △ 1.7 | 0.2 |
| 建設業 | 173.4 | △ 8.6 | 3.1 | 150.6 | △ 8.8 | 0.2 | 22.8 | △ 6.9 | 26.7 | 20.1 | △ 0.3 | 0.4 |
| 製造業 | 151.7 | △ 9.5 | 5.3 | 141.3 | △ 10.3 | 5.1 | 10.4 | 3.0 | 8.3 | 18.8 | △ 1.6 | 1.0 |
| 運輸業,郵便業 | 170.4 | △ 3.8 | 2.5 | 149.4 | △ 3.7 | 4.6 | 21 | △ 4.1 | △ 10.2 | 20.1 | △ 0.3 | 0.0 |
| 卸売業,小売業 | 140.6 | △ 3.9 | △ 1.3 | 135.2 | △ 3.7 | △ 1.9 | 5.4 | △ 6.9 | 17.4 | 20.3 | △ 0.1 | 0.7 |
| 金融業,保険業 | 128.3 | △ 8.5 | 0.3 | 122.3 | △ 9.0 | △ 1.7 | 6.0 | 1.7 | 76.4 | 17.3 | △ 3.1 | △ 0.1 |
| 宿泊業,飲食サービス業 | 130.5 | - | - | 122.1 | - | - | 8.4 | - | - | 19.1 | - | - |
| 生活関連サービス業,娯楽業 | 155.1 | - | - | 147.1 | - | - | 8.0 | - | - | 21 | - | - |
| 教育,学習支援業 | 137.6 | △ 17.5 | △ 1.9 | 117.1 | △ 20.1 | △ 2.7 | 20.5 | 2.0 | 3.0 | 17.3 | △ 3.1 | △ 0.1 |
| 医療,福祉 | 140.8 | △ 6.5 | 4.5 | 131.7 | △ 7.6 | 4.4 | 9.1 | 11.0 | 5.8 | 17.9 | △ 2.5 | 0.3 |
| サービス業(他に分類されないもの) | 128.2 | - | - | 120.2 | - | - | 8.0 | - | - | 18.7 | - | - |

- 注) 出勤日数については指数を作成していないので,実数による増減差です。ほか(1表)の注①②③参照

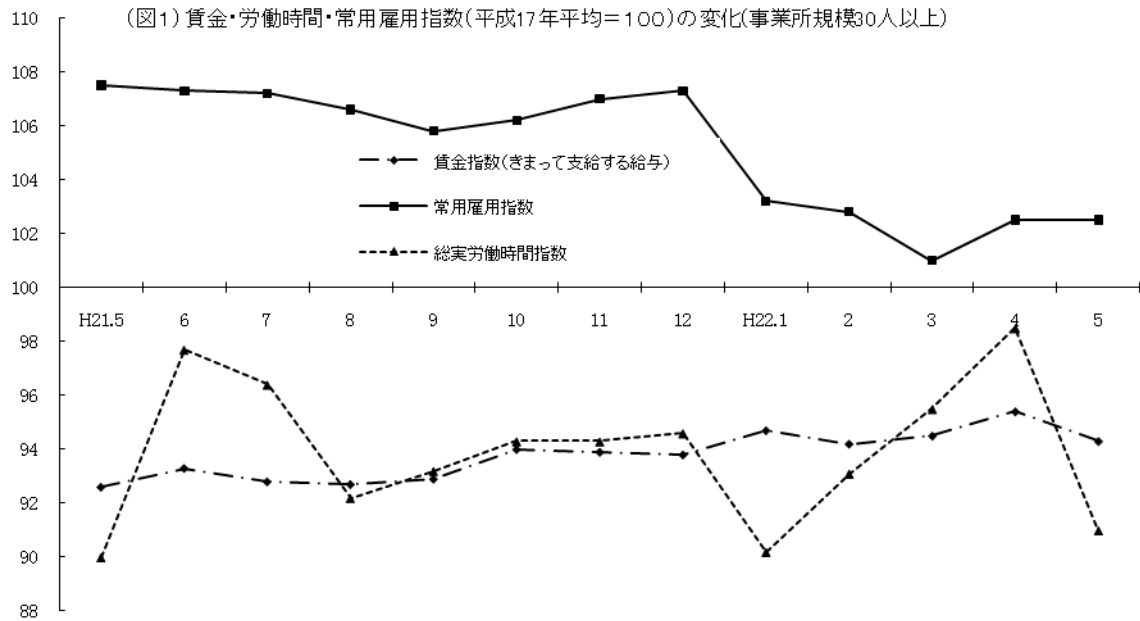

《 事業所規模 30人以上 》

(3表) 常用労働者数および労働異動率

(単位:人、%、ポイント)

| 産 業 | 本調査期間末常用労働者数 | | | 労働異動率 | | | | |
|-------------------|--------------|----------------|-----------------|-------|----------------|--------|----------------|--------|
| | 対前月 増減率 | 対前年同月 増 減 率 | パートタイム 労働者比率 | 入職率 | 対前年同月 増 減 差 | 離職率 | 対前年同月 増 減 差 | |
| 全国(調査産業計・確報値) | 26,245,726 | 0.0 | △ 0.4 | 23.1 | 1.77 | △ 0.09 | 1.82 | △ 0.40 |
| 高知県(調査産業計) | 110,901 | 0.0 | △ 4.7 | 21.1 | 1.79 | △ 0.03 | 1.79 | △ 0.64 |
| 建設業 | 4,550 | △ 0.8 | 1.4 | 0.0 | 0.94 | 0.78 | 1.72 | 1.10 |
| 製造業 | 14,279 | △ 0.3 | △ 1.9 | 10.4 | 0.51 | △ 0.57 | 0.88 | 0.03 |
| 運輸業,郵便業 | 7,029 | △ 0.3 | 2.8 | 12.6 | 0.72 | △ 0.73 | 0.98 | △ 1.30 |
| 卸売業,小売業 | 15,510 | △ 0.7 | △ 6.6 | 49.4 | 1.38 | △ 0.35 | 2.11 | △ 2.64 |
| 金融業,保険業 | 3,539 | △ 1.0 | △ 1.1 | 13.8 | 1.59 | △ 0.23 | 2.66 | 0.93 |
| 宿泊業,飲食サービス業 | 5,466 | - | - | 47.7 | 3.13 | - | 3.00 | - |
| 生活関連サービス業,娯楽業 | 2,264 | - | - | 18.2 | 0.75 | - | 0.84 | - |
| 教育,学習支援業 | 10,518 | 2.8 | 3.3 | 21.3 | 5.38 | 0.98 | 2.64 | △ 0.65 |
| 医療,福祉 | 31,119 | △ 0.1 | △ 6.9 | 14.1 | 1.77 | 0.12 | 1.88 | △ 0.34 |
| サービス業(他に分類されないもの) | 7,221 | - | - | 37.8 | 1.60 | - | 2.78 | - |

注) ①「パートタイム労働者」とは、常用労働者のうち次のいずれかに該当する労働者のことです。

1. 1日の所定労働時間が一般の労働者よりも短い者
2. 1日の所定労働時間が一般の労働者と同じで1週の所定労働日数が一般の労働者よりも少ない者

②労働異動率については指数を作成していないので、実数による増減差です。

《 事業所規模 30人以上 》

(4表) 産業別・就業形態別常用労働者数、月間給与額、労働時間数等

(単位:人、円、日、時間)

| 就業形態 | 産 業 | 本調査期間末 労働者数 | 現金給与 総 額 | きまって 支給する 給 与 | | 特別に 支払われた 給 与 | 出 勤 日 数 | 総 実 労働 時間 | 所 定 内 労働 時間 | 所 定 外 労働 時間 | |
|---------------|--------------|----------------|-------------|---------------------|-------------|---------------------|------------|--------------|----------------|----------------|------|
| | | | | 所定内 給 与 | 超過労働 給 与 | | | | | | |
| 一般労働者 | 調 査 産 業 計 | 87,504 | 315,331 | 300,712 | 275,790 | 24,922 | 14,619 | 19.2 | 157.8 | 144.9 | 12.9 |
| | 製 造 業 | 12,799 | 250,979 | 245,052 | 229,517 | 15,535 | 5,927 | 18.9 | 155.4 | 144.7 | 10.7 |
| | 卸 売 業, 小 売 業 | 7,841 | 328,647 | 235,288 | 225,901 | 9,387 | 93,359 | 20.5 | 167.4 | 160.3 | 7.1 |
| | 医 療, 福 祉 | 26,716 | 342,290 | 342,290 | 301,669 | 40,621 | 0 | 18.4 | 151.9 | 141.3 | 10.6 |
| パートタイム 労働者 | 調 査 産 業 計 | 23,397 | 89,610 | 89,432 | 86,011 | 3,421 | 178 | 16.9 | 93.0 | 89.7 | 3.3 |
| | 製 造 業 | 1,480 | 103,272 | 103,272 | 93,521 | 9,751 | 0 | 17.6 | 119.4 | 112.0 | 7.4 |
| | 卸 売 業, 小 売 業 | 7,669 | 94,026 | 93,900 | 90,505 | 3,395 | 126 | 20.1 | 113.3 | 109.7 | 3.6 |
| | 医 療, 福 祉 | 4,403 | 96,058 | 96,058 | 94,793 | 1,265 | 0 | 14.8 | 73.3 | 73.0 | 0.3 |

注) (1表)の注①⑤、(3表)の注①参照

統計表:事業所規模 30人以上

賃金指数(現金給与総額)

(H17年平均=100)

| 区分 | 調査産業計 | | 建設業 | | 製造業 | | 運輸業・郵便業 | | 卸売業・小売業 | | 金融業・保険業 | | 宿泊業・飲食サービス業 | | 生活関連サービス業・娯楽業 | | 教育・学習支援業 | | 医療・福祉 | | サービス業 (他に分類されないもの) | |
|---------|-------|-------|-------|-------|-------|-------|---------|-------|---------|-------|---------|-------|-------------|----|---------------|----|----------|-------|-------|-------|-----------------------|----|
| | 名目 | 実質 | 名目 | 実質 | 名目 | 実質 | 名目 | 実質 | 名目 | 実質 | 名目 | 実質 | 名目 | 実質 | 名目 | 実質 | 名目 | 実質 | 名目 | 実質 | 名目 | 実質 |
| 平成17年平均 | 100.0 | 100.0 | 100.0 | 100.0 | 100.0 | 100.0 | 100.0 | 100.0 | 100.0 | 100.0 | 100.0 | 100.0 | - | - | - | - | 100.0 | 100.0 | 100.0 | 100.0 | - | - |
| 18 | 97.2 | 97.4 | 98.4 | 98.6 | 99.9 | 100.1 | 106.2 | 106.4 | 69.7 | 69.8 | 108.7 | 108.9 | - | - | - | - | 111.5 | 111.7 | 99.0 | 99.2 | - | - |
| 19 | 94.7 | 95.1 | 106.7 | 107.1 | 97.5 | 97.9 | 122.3 | 122.8 | 66.1 | 66.4 | 100.9 | 101.3 | - | - | - | - | 113.0 | 113.5 | 96.5 | 96.9 | - | - |
| 20 | 93.3 | 92.1 | 118.0 | 116.5 | 96.7 | 95.5 | 132.2 | 130.5 | 65.1 | 64.3 | 95.2 | 94.0 | - | - | - | - | 103.1 | 101.8 | 96.5 | 95.3 | - | - |
| 21 | 90.8 | 90.6 | 120.7 | 120.5 | 95.6 | 95.4 | 126.9 | 126.6 | 61.1 | 61.0 | 89.3 | 89.1 | - | - | - | - | 99.2 | 99.0 | 94.9 | 94.7 | - | - |
| 平成21年5月 | 78.0 | 77.7 | 103.9 | 103.5 | 79.6 | 79.3 | 109.6 | 109.2 | 63.6 | 63.3 | 89.0 | 88.6 | - | - | - | - | 74.7 | 74.4 | 78.7 | 78.4 | - | - |
| 6月 | 141.9 | 141.6 | 176.1 | 175.7 | 129.3 | 129.0 | 105.7 | 105.5 | 69.8 | 69.7 | 137.3 | 137.0 | - | - | - | - | 203.4 | 203.0 | 158.0 | 157.7 | - | - |
| 7月 | 84.0 | 83.9 | 122.0 | 121.9 | 105.6 | 105.5 | 176.7 | 176.5 | 65.1 | 65.0 | 81.2 | 81.1 | - | - | - | - | 75.2 | 75.1 | 80.1 | 80.0 | - | - |
| 8月 | 76.6 | 76.4 | 101.9 | 101.7 | 81.2 | 81.0 | 117.3 | 117.1 | 58.9 | 58.8 | 71.1 | 71.0 | - | - | - | - | 74.0 | 73.9 | 78.9 | 78.7 | - | - |
| 9月 | 75.7 | 75.2 | 103.9 | 103.3 | 81.0 | 80.5 | 109.6 | 108.9 | 54.5 | 54.2 | 71.5 | 71.1 | - | - | - | - | 76.8 | 76.3 | 78.1 | 77.6 | - | - |
| 10月 | 76.3 | 76.0 | 106.4 | 106.0 | 80.2 | 79.9 | 110.7 | 110.3 | 53.5 | 53.3 | 76.2 | 75.9 | - | - | - | - | 78.7 | 78.4 | 79.3 | 79.0 | - | - |
| 11月 | 78.2 | 78.1 | 105.9 | 105.8 | 84.2 | 84.1 | 118.3 | 118.2 | 54.6 | 54.5 | 92.1 | 92.0 | - | - | - | - | 75.2 | 75.1 | 78.8 | 78.7 | - | - |
| 12月 | 168.3 | 168.5 | 199.5 | 199.7 | 164.8 | 165.0 | 185.8 | 186.0 | 92.0 | 92.1 | 152.3 | 152.5 | - | - | - | - | 227.5 | 227.7 | 185.7 | 185.9 | - | - |
| 平成22年1月 | 77.8 | 78.4 | 104.7 | 105.5 | 81.3 | 82.0 | 110.1 | 111.0 | 57.9 | 58.4 | 72.3 | 72.9 | - | - | - | - | 74.7 | 75.3 | 82.3 | 83.0 | - | - |
| 2月 | 76.5 | 77.4 | 103.8 | 105.1 | 82.1 | 83.1 | 116.4 | 117.8 | 55.2 | 55.9 | 71.9 | 72.8 | - | - | - | - | 74.2 | 75.1 | 79.8 | 80.8 | - | - |
| 3月 | 79.6 | 80.6 | 106.1 | 107.4 | 84.8 | 85.8 | 128.0 | 129.6 | 55.6 | 56.3 | 80.4 | 81.4 | - | - | - | - | 79.8 | 80.8 | 79.3 | 80.3 | - | - |
| 4月 | 78.3 | 79.2 | 125.9 | 127.3 | 84.1 | 85.0 | 126.4 | 127.8 | 55.8 | 56.4 | 74.7 | 75.5 | - | - | - | - | 78.3 | 79.2 | 78.3 | 79.2 | - | - |
| 5月 | 79.9 | 80.6 | 103.0 | 103.9 | 84.1 | 84.9 | 116.2 | 117.3 | 70.6 | 71.2 | 93.3 | 94.1 | - | - | - | - | 71.5 | 72.1 | 80.1 | 80.8 | - | - |

注) 実質賃金指数算出のための消費者物価指数は「高知市の持家の帰属家賃を除く総合」指数を使用している。

労働時間指数

(H17年平均=100)

| 区分 | 調査産業計 | | 建設業 | | 製造業 | | 運輸業・郵便業 | | 卸売業・小売業 | | 金融業・保険業 | | 宿泊業・飲食サービス業 | | 生活関連サービス業・娯楽業 | | 教育・学習支援業 | | 医療・福祉 | | サービス業 (他に分類されないもの) | |
|---------|-------|-------|-------|-------|-------|-------|---------|-------|---------|-------|---------|-------|-------------|-----|---------------|-----|----------|--------|-------|-------|-----------------------|-----|
| | 総実 | 所定外 | 総実 | 所定外 | 総実 | 所定外 | 総実 | 所定外 | 総実 | 所定外 | 総実 | 所定外 | 総実 | 所定外 | 総実 | 所定外 | 総実 | 所定外 | 総実 | 所定外 | 総実 | 所定外 |
| 平成17年平均 | 100.0 | 100.0 | 100.0 | 100.0 | 100.0 | 100.0 | 100.0 | 100.0 | 100.0 | 100.0 | 100.0 | 100.0 | - | - | - | - | 100.0 | 100.0 | 100.0 | 100.0 | - | - |
| 18 | 99.0 | 96.1 | 102.6 | 115.4 | 100.9 | 118.3 | 96.9 | 93.8 | 93.3 | 61.6 | 99.4 | 90.5 | - | - | - | - | 102.7 | 111.6 | 100.7 | 93.7 | - | - |
| 19 | 96.0 | 90.5 | 114.3 | 213.8 | 98.7 | 95.6 | 85.2 | 76.9 | 92.6 | 65.4 | 101.5 | 70.9 | - | - | - | - | 103.2 | 409.3 | 95.2 | 72.8 | - | - |
| 20 | 95.7 | 95.7 | 118.2 | 309.3 | 97.8 | 75.3 | 85.5 | 87.3 | 93.1 | 65.7 | 102.1 | 65.9 | - | - | - | - | 107.0 | 712.9 | 92.7 | 75.6 | - | - |
| 21 | 94.1 | 99.7 | 118.8 | 371.0 | 91.4 | 57.7 | 85.8 | 98.2 | 92.4 | 63.3 | 98.6 | 49.4 | - | - | - | - | 106.9 | 837.1 | 93.2 | 89.0 | - | - |
| 平成21年5月 | 90.0 | 98.1 | 108.7 | 285.7 | 82.9 | 56.5 | 83.3 | 98.7 | 93.5 | 59.7 | 93.9 | 38.2 | - | - | - | - | 101.7 | 995.0 | 86.5 | 87.8 | - | - |
| 6月 | 97.7 | 96.1 | 119.4 | 315.9 | 96.3 | 61.2 | 85.7 | 96.6 | 93.0 | 53.2 | 100.1 | 39.3 | - | - | - | - | 119.3 | 925.0 | 97.0 | 84.7 | - | - |
| 7月 | 96.4 | 93.2 | 127.3 | 371.4 | 94.5 | 53.5 | 85.7 | 100.8 | 91.4 | 59.7 | 107.6 | 41.6 | - | - | - | - | 113.1 | 760.0 | 96.0 | 79.6 | - | - |
| 8月 | 92.2 | 92.2 | 112.5 | 392.1 | 88.8 | 58.2 | 83.3 | 85.7 | 94.4 | 72.7 | 96.3 | 36.0 | - | - | - | - | 87.5 | 630.0 | 93.6 | 79.6 | - | - |
| 9月 | 93.2 | 97.1 | 115.9 | 377.8 | 93.0 | 50.0 | 83.5 | 97.9 | 93.0 | 61.0 | 96.9 | 49.4 | - | - | - | - | 108.0 | 970.0 | 92.6 | 82.7 | - | - |
| 10月 | 94.3 | 100.0 | 128.1 | 419.0 | 91.0 | 52.4 | 86.6 | 99.2 | 90.2 | 66.2 | 99.1 | 53.9 | - | - | - | - | 118.2 | 850.0 | 92.4 | 89.8 | - | - |
| 11月 | 94.3 | 103.9 | 122.4 | 439.7 | 95.1 | 62.4 | 88.0 | 99.2 | 94.3 | 58.4 | 96.1 | 50.6 | - | - | - | - | 106.1 | 925.0 | 91.3 | 89.8 | - | - |
| 12月 | 94.6 | 114.6 | 118.0 | 406.3 | 95.4 | 70.6 | 88.3 | 102.5 | 92.4 | 67.5 | 96.7 | 50.6 | - | - | - | - | 101.1 | 860.0 | 92.5 | 96.9 | - | - |
| 平成22年1月 | 90.2 | 101.0 | 117.7 | 430.2 | 83.1 | 45.9 | 84.8 | 95.4 | 95.8 | 102.6 | 94.7 | 55.1 | - | - | - | - | 92.9 | 415.0 | 88.8 | 96.9 | - | - |
| 2月 | 93.1 | 102.9 | 120.6 | 465.1 | 92.7 | 52.4 | 83.5 | 82.3 | 95.7 | 63.6 | 92.7 | 66.3 | - | - | - | - | 102.5 | 795.0 | 91.1 | 100.0 | - | - |
| 3月 | 95.5 | 106.8 | 131.0 | 584.1 | 92.5 | 52.9 | 89.1 | 95.4 | 88.6 | 66.2 | 103.3 | 60.7 | - | - | - | - | 116.0 | 785.0 | 92.5 | 84.7 | - | - |
| 4月 | 98.5 | 105.8 | 122.6 | 388.9 | 96.5 | 59.4 | 88.8 | 92.4 | 96.0 | 75.3 | 103.0 | 66.3 | - | - | - | - | 120.9 | 1005.0 | 96.7 | 83.7 | - | - |
| 5月 | 91.0 | 105.8 | 112.1 | 361.9 | 87.3 | 61.2 | 85.4 | 88.6 | 92.3 | 70.1 | 94.2 | 67.4 | - | - | - | - | 99.8 | 1025.0 | 90.4 | 92.9 | - | - |

統計表:事業所規模 30人以上

賃金指数(きまって支給する給与)

(H17年平均=100)

| 区分 | 調査産業計 | 建設業 | 製造業 | 運輸業,郵便業 | 卸売業,小売業 | 金融業,保険業 | 宿泊業,飲食サービス業 | 生活関連サービス業,娯楽業 | 教育,学習支援業 | 医療,福祉 | サービス業(他に分類されないもの) |
|---------|-------|-------|-------|---------|---------|---------|-------------|---------------|----------|-------|-------------------|
| 平成17年平均 | 100.0 | 100.0 | 100.0 | 100.0 | 100.0 | 100.0 | - | - | 100.0 | 100.0 | - |
| 18 | 97.5 | 101.2 | 100.7 | 101.5 | 77.3 | 101.6 | - | - | 107.5 | 100.0 | - |
| 19 | 95.4 | 102.6 | 99.6 | 116.4 | 73.0 | 97.4 | - | - | 105.8 | 100.2 | - |
| 20 | 95.5 | 111.4 | 99.6 | 127.3 | 71.5 | 93.7 | - | - | 106.1 | 99.7 | - |
| 21 | 93.5 | 114.9 | 97.2 | 117.0 | 66.5 | 90.6 | - | - | 105.2 | 99.6 | - |
| 平成21年5月 | 92.6 | 114.0 | 95.5 | 113.9 | 65.9 | 87.7 | - | - | 103.7 | 99.2 | - |
| 6月 | 93.3 | 113.5 | 97.6 | 106.6 | 66.9 | 90.8 | - | - | 105.1 | 99.4 | - |
| 7月 | 92.8 | 112.8 | 97.1 | 114.4 | 65.9 | 94.7 | - | - | 104.4 | 98.9 | - |
| 8月 | 92.7 | 112.2 | 95.8 | 116.0 | 67.3 | 86.9 | - | - | 102.8 | 99.4 | - |
| 9月 | 92.9 | 114.5 | 97.2 | 114.1 | 66.6 | 87.1 | - | - | 106.6 | 98.4 | - |
| 10月 | 94.0 | 117.2 | 96.5 | 115.2 | 65.5 | 92.3 | - | - | 109.3 | 100.0 | - |
| 11月 | 93.9 | 116.7 | 98.4 | 116.5 | 66.8 | 90.0 | - | - | 104.5 | 99.4 | - |
| 12月 | 93.8 | 113.7 | 100.3 | 118.5 | 66.2 | 89.4 | - | - | 102.3 | 100.3 | - |
| 平成22年1月 | 94.7 | 115.4 | 97.1 | 114.1 | 70.2 | 88.2 | - | - | 103.7 | 101.4 | - |
| 2月 | 94.2 | 114.3 | 99.1 | 121.1 | 67.6 | 87.7 | - | - | 103.0 | 100.2 | - |
| 3月 | 94.5 | 116.9 | 97.8 | 124.9 | 65.1 | 89.8 | - | - | 110.8 | 98.3 | - |
| 4月 | 95.4 | 119.1 | 100.4 | 127.5 | 68.3 | 91.3 | - | - | 108.7 | 98.7 | - |
| 5月 | 94.3 | 113.2 | 99.2 | 120.7 | 67.3 | 89.8 | - | - | 99.2 | 101.0 | - |

常用雇用指数

(H17年平均=100)

| 区分 | 調査産業計 | 建設業 | 製造業 | 運輸業,郵便業 | 卸売業,小売業 | 金融業,保険業 | 宿泊業,飲食サービス業 | 生活関連サービス業,娯楽業 | 教育,学習支援業 | 医療,福祉 | サービス業(他に分類されないもの) |
|---------|-------|-------|-------|---------|---------|---------|-------------|---------------|----------|-------|-------------------|
| 平成17年平均 | 100.0 | 100.0 | 100.0 | 100.0 | 100.0 | 100.0 | - | - | 100.0 | 100.0 | - |
| 18 | 100.8 | 92.0 | 97.7 | 98.7 | 103.1 | 90.7 | - | - | 94.8 | 105.8 | - |
| 19 | 105.5 | 86.3 | 112.1 | 99.9 | 107.0 | 80.3 | - | - | 101.3 | 113.6 | - |
| 20 | 104.6 | 83.0 | 107.0 | 100.9 | 97.6 | 67.9 | - | - | 103.8 | 122.6 | - |
| 21 | 106.9 | 79.3 | 107.2 | 100.9 | 97.2 | 61.6 | - | - | 105.9 | 127.5 | - |
| 平成21年5月 | 107.5 | 77.6 | 107.8 | 100.4 | 97.5 | 61.3 | - | - | 107.9 | 128.4 | - |
| 6月 | 107.3 | 78.1 | 107.4 | 99.6 | 97.6 | 61.3 | - | - | 107.6 | 127.8 | - |
| 7月 | 107.2 | 78.7 | 107.4 | 100.3 | 97.4 | 61.8 | - | - | 108.0 | 127.7 | - |
| 8月 | 106.6 | 78.9 | 106.9 | 100.4 | 96.8 | 62.5 | - | - | 106.0 | 127.9 | - |
| 9月 | 105.8 | 79.1 | 106.9 | 100.3 | 96.2 | 62.2 | - | - | 99.4 | 128.3 | - |
| 10月 | 106.2 | 79.1 | 107.3 | 100.2 | 95.2 | 61.3 | - | - | 107.7 | 128.3 | - |
| 11月 | 107.0 | 79.7 | 107.2 | 100.7 | 95.0 | 62.5 | - | - | 109.7 | 128.0 | - |
| 12月 | 107.3 | 80.0 | 107.0 | 100.7 | 93.8 | 63.0 | - | - | 109.6 | 128.3 | - |
| 平成22年1月 | 103.2 | 79.1 | 106.4 | 104.4 | 93.2 | 62.8 | - | - | 109.4 | 119.2 | - |
| 2月 | 102.8 | 78.9 | 106.2 | 104.4 | 93.3 | 61.5 | - | - | 108.2 | 118.8 | - |
| 3月 | 101.0 | 78.2 | 104.2 | 103.9 | 92.5 | 62.5 | - | - | 94.4 | 118.5 | - |
| 4月 | 102.5 | 79.3 | 106.0 | 103.5 | 91.7 | 61.2 | - | - | 108.5 | 119.7 | - |
| 5月 | 102.5 | 78.7 | 105.7 | 103.2 | 91.1 | 60.6 | - | - | 111.5 | 119.6 | - |

高知県の主要統計

人口動態

資料:厚生労働省ホームページ
03-5253-1111

(単位:人・組)

| | 出生数 | 死亡数 | 死産数 | 婚姻件数 | 離婚件数 |
|------------|--------|--------|-------|--------|--------|
| 平成 17 年 | 5 916 | 9 119 | 225 | 3 705 | 1 787 |
| 18 | 6 015 | 8 927 | 178 | 3 612 | 1 720 |
| 19 | 5 717 | 9 071 | 220 | 3 549 | 1 663 |
| 20 | 5 788 | 9 452 | 197 | 3 566 | 1 676 |
| 21 | 5 415 | 9 437 | 180 | 3 306 | 1 596 |
| 平成 21 . 12 | 467 | 855 | 22 | 248 | 151 |
| 平成 22 . 1 | r) 464 | r) 862 | r) 13 | r) 225 | r) 129 |
| 2 | r) 443 | r) 836 | r) 15 | r) 381 | r) 131 |
| 3 | r) 427 | r) 832 | r) 13 | r) 320 | r) 151 |
| 4 | p) 457 | p) 843 | p) 13 | p) 240 | p) 120 |
| 5 | p) 470 | p) 806 | p) 12 | p) 281 | p) 110 |

職業紹介状況

資料:高知労働局職業安定部
885-6051

(単位:件・人)

| | 1) 一般(学卒を除く)労働者 | | | | | 2) 日雇労働者 | |
|-----------|-----------------|--------------|-----------|-----------------|----------------|----------------|-------|
| | 新規求職 申込件数 | 月間有効 求職者数 | 新規求人 数 | 月間有効 求人 数 | 就職件数 | 前月繰越有 効求職者数 | 就労実人員 |
| 平成 17 年度 | 54 473 | 220 076 | 44 592 | 108 392 | 14 781 (964) | 2 036 | 1 572 |
| 18 | 55 025 | 220 498 | 42 993 | 106 010 | 14 917 (1,196) | 2 054 | 1 566 |
| 19 | 52 592 | 214 333 | 43 319 | 107 654 | 14 499 (1,143) | 2 031 | 1 519 |
| 20 | 52 933 | 210 459 | 39 031 | 96 545 | 14 082 (1,023) | 1 966 | 1 499 |
| 21 | 54 812 | 228 539 | 41 797 | 94 526 | 16 319 (913) | 2 173 | 1 491 |
| 平成 22 . 1 | 5 178 | 17 066 | 3 885 | 8 263 | 1 197 (58) | 184 | 166 |
| 2 | 4 543 | 17 819 | 3 604 | 8 742 | 1 260 (64) | 187 | 115 |
| 3 | 5 434 | 19 558 | 4 485 | 9 424 | 1 849 (76) | 183 | 119 |
| 4 | 6 337 | 20 595 | 3 899 | 8 651 | 1 707 (73) | 185 | 168 |
| 5 | 4 267 | 19 736 | 3 270 | 8 159 | 1 507 (83) | | |
| 6 | 4 396 | 19 211 | 3 878 | 8 532 | 1 441 (94) | | |

(注) ()は県外就職件数で内数として表示した。

1)について、パートタイムを含む。

2)について、平成22年度より四半期集計に変更。

P6の各月別有効求人倍率は季節調整値であり、原数値での計算とは一致しない。

雇用保険(失業給付)状況

資料:高知労働局職業安定部
885-6051

(単位:件・人・千円)

| | 一般(特例・高齢を除く)雇用保険 | | | | | 日雇雇用保険 | |
|-----------|------------------|--------|--------|--------|-----------|--------|---------|
| | 事業主都合離職数 | 初回受給者数 | 受給者実人員 | 支給終了者数 | 給付総額 | 受給者実人員 | 給付総額 |
| 平成 17 年度 | 6 078 | 15 441 | 5 941 | 11 641 | 8 461 840 | 167 | 133 342 |
| 18 | 6 820 | 15 903 | 6 068 | 11 581 | 8 622 575 | 167 | 119 836 |
| 19 | 6 110 | 14 845 | 5 839 | 11 230 | 8 223 214 | 162 | 116 987 |
| 20 | 6 422 | 13 182 | 5 030 | 9 441 | 7 045 927 | 159 | 128 440 |
| 21 | 5 218 | 12 747 | 5 407 | 10 594 | 8 290 586 | 164 | ... |
| 平成 22 . 1 | 379 | 766 | 4 497 | 875 | 603 808 | 170 | 12 807 |
| 2 | 370 | 788 | 4 201 | 738 | 507 862 | 170 | 10 464 |
| 3 | 397 | 871 | 4 172 | 797 | 556 121 | 160 | 11 285 |
| 4 | 766 | 1 349 | 4 437 | 633 | 524 872 | 162 | 10 352 |
| 5 | 379 | 1 330 | 4 745 | 605 | 560 009 | 161 | 10 244 |
| 6 | 362 | 963 | 4 908 | 634 | 635 039 | 165 | 10 696 |

(注) 受給者実人員の年度の数値は、月平均を掲載。

新設住宅：利用関係別戸数

資料：県住宅課
823-9862

(単位：戸)

| | 全 国 | 四 国 | 高 知 県 | | | | |
|-----------|-----------|--------|-------|-------|-------|---------|---------|
| | | | 計 | 持 家 | 貸 家 | 給 与 住 宅 | 分 譲 住 宅 |
| 平成 17 年度 | 1 249 366 | 28 417 | 4 642 | 1 902 | 1 848 | 26 | 866 |
| 18 | 1 285 246 | 28 933 | 4 434 | 1 996 | 1 413 | 111 | 914 |
| 19 | 1 035 598 | 25 054 | 3 890 | 1 523 | 1 546 | 9 | 812 |
| 20 | 1 039 180 | 24 996 | 3 987 | 1 504 | 1 685 | 145 | 653 |
| 21 | 775 277 | 18 698 | 2 573 | 1 495 | 816 | 7 | 255 |
| 平成 22 . 1 | 64 951 | 1 401 | 210 | 125 | 71 | 2 | 12 |
| 2 | 56 527 | 1 389 | 125 | 102 | 20 | - | 3 |
| 3 | 65 008 | 1 307 | 215 | 112 | 83 | - | 20 |
| 4 | 66 568 | 1 247 | 146 | 105 | 26 | - | 15 |
| 5 | 59 911 | 1 360 | 165 | 104 | 47 | - | 14 |
| 6 | 68 688 | 1 589 | 225 | 119 | 63 | 7 | 36 |

用語の定義 持家………建築主が自分で居住する目的で建築するもの
 貸家………建築主が賃貸する目的で建築するもの
 給与住宅…会社、官公署、学校等がその社員、職員、教員等を居住させる目的で建築するもの
 分譲住宅…建て売り又は分譲の目的で建築するもの

大型小売店販売状況

資料：四国経済産業局
087-811-8509

(単位：百万円)

| | 店舗数 | 総 合 | 衣 料 品 | 身の回り品 | 飲 食 料 品 | 家 庭 用 品 | その他の商品 | 食堂・喫茶 |
|-----------|-----|--------|--------|-------|---------|---------|--------|-------|
| 平成 17 年 | 22 | 81 574 | 17 816 | 4 262 | 42 657 | 2 819 | 11 947 | 281 |
| 18 | 21 | 78 468 | 16 514 | 3 861 | 42 367 | 2 647 | 11 363 | 331 |
| 19 | 22 | 79 496 | 16 190 | 3 744 | 43 957 | 2 510 | 11 498 | 344 |
| 20 | 22 | 78 775 | 15 255 | 3 442 | 44 775 | 2 558 | 11 222 | 325 |
| 21 | 22 | 74 829 | 13 626 | 3 066 | 44 089 | 2 417 | 10 372 | 300 |
| 平成 21. 5 | 22 | 6 217 | 1 181 | 266 | 3 589 | 209 | 848 | 27 |
| 平成 21. 12 | 22 | 7 991 | 1 317 | 326 | 4 746 | 260 | 1 215 | 29 |
| 平成 22. 1 | 22 | 6 420 | 1 406 | 312 | 3 564 | 214 | 820 | 25 |
| 2 | 22 | 5 187 | 817 | 191 | 3 255 | 172 | 678 | 21 |
| 3 | 22 | 5 982 | 1 133 | 283 | 3 489 | 203 | 783 | 27 |
| 4 | 22 | 5 682 | 1 054 | 265 | 3 243 | 205 | 803 | 22 |
| 5 | 22 | 5 816 | 1 111 | 256 | 3 412 | 194 | 732 | 27 |

電 灯 電 力 消 費 量

資料：四国電力(株)高知支店
821-2118

(単位：GWh)

| | 総 計 | 特 定 規 模 需 要 以 外 | | | 特 定 規 模 需 要 (自 由 化 対 象) | | |
|-----------|-------|-----------------|-------|-----|---------------------------|-----------|-------------|
| | | 合 計 | 電 灯 | 電 力 | 合 計 | 業 務 用 電 力 | 産 業 用 電 力 |
| 平成 17 年度 | 4 649 | 2 307 | 1 841 | 466 | 2 342 | 1 161 | 1 181 (749) |
| 18 | 4 645 | 2 247 | 1 810 | 437 | 2 398 | 1 168 | 1 230 (802) |
| 19 | 4 757 | 2 289 | 1 856 | 433 | 2 468 | 1 221 | 1 247 (831) |
| 20 | 4 659 | 2 230 | 1 820 | 410 | 2 429 | 1 203 | 1 226 (824) |
| 21 | 4 520 | 2 197 | 1 799 | 398 | 2 323 | 1 193 | 1 130 (735) |
| 平成 22 . 1 | 437 | 243 | 202 | 41 | 194 | 101 | 93 (63) |
| 2 | 385 | 210 | 173 | 37 | 175 | 88 | 87 (57) |
| 3 | 367 | 178 | 148 | 30 | 189 | 93 | 96 (62) |
| 4 | 379 | 197 | 163 | 34 | 182 | 85 | 97 (65) |
| 5 | 362 | 173 | 142 | 31 | 189 | 90 | 99 (69) |
| 6 | 354 | 144 | 117 | 27 | 210 | 104 | 106 (72) |

(注) ()書きは、大口電力について再掲。

金融機関別預金残高

資料: 日本銀行高知支店ホームページ
822-0001

(単位: 百万円)

| | 高 知 県 | | |
|-----------|--------------------|-----------|---------------------|
| | ¹⁾ 国内銀行 | 信用金庫・信用組合 | ²⁾ 農漁協ほか |
| 平成 17 年度末 | 2 396 928 | 516 295 | 957 364 |
| 18 | 2 405 412 | 565 467 | 969 667 |
| 19 | 2 413 181 | 605 523 | 973 861 |
| 20 | 2 423 056 | 641 119 | 990 151 |
| 21 | 2 488 505 | 684 937 | 1 010 648 |
| 平成 22 . 1 | 2 485 337 | 681 490 | 1 004 288 |
| 2 | 2 487 002 | 685 046 | 1 006 130 |
| 3 | 2 488 505 | 684 937 | 1 010 648 |
| 4 | 2 501 820 | 692 756 | 1 020 650 |
| 5 | 2 516 652 | 692 179 | ... |
| 6 | 2 555 842 | 698 897 | ... |

(注) 1) 国内銀行は都銀・地銀・信託・第2地方銀行協会加盟行
2) 農漁協ほかは農協・漁協・商工中金・労働金庫・信漁連

金融機関別貸出残高

資料: 日本銀行高知支店ホームページ
822-0001

(単位: 百万円)

| | 高 知 県 | | | |
|-----------|--------------------|------------|-------------------|-------------------|
| | ¹⁾ 国内銀行 | 信用金庫・信用組合 | ²⁾ 農漁協 | ³⁾ その他 |
| 平成 17 年度末 | 1 623 927 | 218 344 | 184 896 | 258 551 |
| 18 | 1 611 647 | 210 670 | 187 785 | 251 372 |
| 19 | 1 585 726 | 204 794 | 185 108 | 246 254 |
| 20 | 1 571 573 | 199 357 | 198 530 | 240 397 |
| 21 | 1 509 393 | r) 192 829 | 199 795 | 240 058 |
| 平成 22 . 1 | 1 493 743 | 189 574 | 199 221 | 240 030 |
| 2 | 1 500 911 | 189 398 | 199 055 | 240 383 |
| 3 | 1 509 393 | 192 829 | 199 795 | 240 058 |
| 4 | 1 475 336 | 188 874 | 199 030 | 239 899 |
| 5 | 1 462 415 | 188 690 | ... | 238 837 |
| 6 | 1 465 989 | 186 593 | ... | 238 790 |

(注) 1) 国内銀行は都銀・地銀・信託・第2地方銀行協会加盟行
2) 農協・漁協・信漁連
3) その他は商工中金・労働金庫・日本政策金融公庫(H20. 10. 1から国民生活金融公庫と中小企業金融公庫が統合)

日本銀行券受払高

資料: 日本銀行高知支店ホームページ
822-0001

(単位: 高知県 百万円、全国 億円)

| | 高 知 県 | | | 全 国 | | |
|-----------|---------|---------|----------|---------|---------|----------|
| | 受 | 払 | 受・払(△)超 | 受 | 払 | 受・払(△)超 |
| 平成 17 年 | 420 492 | 468 402 | △ 47 910 | 707 852 | 720 993 | △ 13 141 |
| 18 | 441 710 | 484 961 | △ 43 251 | 652 319 | 657 980 | △ 5 662 |
| 19 | 435 641 | 487 123 | △ 51 482 | 655 092 | 669 503 | △ 14 411 |
| 20 | 416 444 | 495 525 | △ 79 080 | 652 825 | 654 830 | △ 2 006 |
| 21 | 380 888 | 455 838 | △ 74 948 | 616 729 | 611 488 | 5 241 |
| 平成 22 . 2 | 25 309 | 34 807 | △ 9 497 | | | |
| 3 | 31 756 | 40 986 | △ 9 229 | | | |
| 4 | 27 718 | 47 018 | △ 19 299 | | | |
| 5 | 33 030 | 29 248 | 3 782 | | | |
| 6 | 27 975 | 36 616 | △ 8 641 | | | |
| 7 | 28 912 | 35 232 | △ 6 320 | | | |

企 業 倒 産 状 況

資料: (株)東京商工リサーチ高知支店
822-0016

(単位: 百万円)

| | 件 数 | | | 負 債 総 額 | | |
|-----------|-----|---------|---------|---------|---------|---------|
| | 総 数 | 法 的 整 理 | 任 意 整 理 | 総 数 | 法 的 整 理 | 任 意 整 理 |
| 平成 17 年度 | 72 | 29 | 43 | 20 049 | 12 179 | 7 870 |
| 18 | 104 | 45 | 59 | 39 613 | 29 277 | 10 336 |
| 19 | 84 | 44 | 40 | 25 028 | 14 712 | 10 316 |
| 20 | 82 | 38 | 44 | 21 531 | 14 588 | 6 943 |
| 21 | 69 | 43 | 26 | 19 963 | 14 555 | 5 408 |
| 平成 22 . 2 | 9 | 6 | 3 | 1 709 | 1 284 | 425 |
| 3 | 3 | 3 | - | 131 | 131 | - |
| 4 | 3 | 2 | 1 | 110 | 75 | 35 |
| 5 | 4 | 1 | 3 | 70 | 40 | 30 |
| 6 | 6 | 4 | 2 | 367 | 337 | 30 |
| 7 | 5 | 2 | 3 | 446 | 396 | 50 |

※負債1,000万円以上

信 用 保 証 協 会 保 証 状 況

資料: 高知県信用保証協会
823-3261

(単位: 百万円)

| | 保 証 申 込 | | 保 証 承 諾 | | 1) 保 証 債 務 残 高 | | 代 位 弁 済 (元 利) | |
|-----------|---------|---------|---------|---------|----------------|---------|---------------|-------|
| | 件 数 | 金 額 | 件 数 | 金 額 | 件 数 | 金 額 | 件 数 | 金 額 |
| 平成 17 年度 | 7 040 | 67 376 | 6 622 | 59 317 | 19 905 | 140 213 | 429 | 3 242 |
| 18 | 8 532 | 81 047 | 7 978 | 73 367 | 20 713 | 150 702 | 506 | 3 734 |
| 19 | 7 858 | 82 802 | 7 312 | 73 041 | 21 162 | 158 559 | 509 | 4 564 |
| 20 | 9 120 | 124 194 | 8 357 | 107 477 | 19 443 | 172 571 | 667 | 5 329 |
| 21 | 7 189 | 107 750 | 6 744 | 94 835 | 17 703 | 175 768 | 506 | 4 132 |
| 平成 22 . 2 | 586 | 9 351 | 529 | 7 447 | 17 817 | 174 201 | 30 | 327 |
| 3 | 720 | 11 007 | 742 | 11 141 | 17 703 | 175 768 | 41 | 700 |
| 4 | 473 | 5 465 | 375 | 4 438 | 17 532 | 174 148 | 55 | 545 |
| 5 | 469 | 6 370 | 413 | 5 447 | 17 393 | 172 379 | 23 | 95 |
| 6 | 637 | 8 673 | 605 | 7 800 | 17 306 | 172 412 | 50 | 289 |
| 7 | 535 | 7 079 | 497 | 6 345 | 17 241 | 172 344 | 25 | 181 |

(注) 1) は年度末及び月末の数字である。

手 形 交 換 高 及 び 不 渡 手 形

資料: 高知手形交換所
823-3228

(単位: 枚・千円・人)

| | 手 形 交 換 高 (A) | | 不 渡 手 形 実 数 (B) | | % (B / A) | | 取 引 停 止 処 分 | | | う ち 資 金 不 足 | | |
|-----------|---------------|-------------|-----------------|-----------|-----------|------|-------------|-----|---------|-------------|-----|---------|
| | 枚 数 | 金 額 | 枚 数 | 金 額 | 枚 数 | 金 額 | 人 員 | 枚 数 | 金 額 | 人 員 | 枚 数 | 金 額 |
| 平成 17 年度 | 468 056 | 458 619 261 | 944 | 868 999 | 0.20 | 0.19 | 41 | 117 | 115 544 | 38 | 111 | 107 788 |
| 18 | 534 880 | 473 949 356 | 1 508 | 2 201 826 | 0.28 | 0.46 | 58 | 135 | 186 079 | 51 | 126 | 167 968 |
| 19 | 520 840 | 482 252 691 | 1 551 | 1 809 698 | 0.30 | 0.38 | 46 | 150 | 181 952 | 39 | 106 | 112 281 |
| 20 | 460 902 | 440 175 046 | 1 367 | 2 246 964 | 0.30 | 0.51 | 49 | 141 | 148 058 | 46 | 134 | 136 714 |
| 21 | 435 763 | 409 444 153 | 692 | 1 210 855 | 0.16 | 0.30 | 31 | 80 | 148 391 | 30 | 79 | 145 869 |
| 平成 22 . 2 | 32 734 | 30 511 475 | 45 | 95 161 | 0.14 | 0.31 | 3 | 6 | 42 282 | 2 | 5 | 39 760 |
| 3 | 42 248 | 47 824 479 | 56 | 34 493 | 0.13 | 0.07 | 1 | 1 | 349 | 1 | 1 | 349 |
| 4 | 33 352 | 32 307 347 | 27 | 7 936 | 0.08 | 0.02 | 2 | 4 | 1 970 | 2 | 4 | 1 970 |
| 5 | 32 745 | 31 705 213 | 26 | 11 773 | 0.08 | 0.04 | 1 | 1 | 135 | 1 | 1 | 135 |
| 6 | 33 980 | 33 180 463 | 40 | 17 176 | 0.12 | 0.05 | 4 | 7 | 2 014 | 4 | 7 | 2 014 |
| 7 | 28 574 | 25 556 521 | 25 | 9 823 | 0.09 | 0.04 | 3 | 6 | 2 467 | 2 | 5 | 2 299 |

高 約 契 保 命 生

資料：高知県生命保険協会
873-3304

(単位：保険金 万円、初回保険料 円)

| | 総 計 | | | | 当 該 年 度 分 累 計 | | |
|-----------|--------|--------|------------|----------------|---------------|--------|------------|
| | 人 員 | 件 数 | 保 険 金 | 初 回 保 険 料 | 人 員 | 件 数 | 保 険 金 |
| 平成 17 年度 | 19 668 | 57 284 | 69 709 391 | 12 081 533 666 | | | |
| 18 | 19 611 | 55 737 | 65 528 226 | 10 877 665 026 | | | |
| 19 | 18 827 | 53 389 | 66 101 777 | 9 496 426 346 | | | |
| 20 | 18 959 | 54 437 | 57 856 436 | 9 476 750 984 | | | |
| 21 | 19 114 | 56 896 | 58 002 156 | 9 132 077 384 | | | |
| 平成 22 . 1 | 1 533 | 3 789 | 3 573 325 | 581 549 146 | 15 900 | 46 707 | 47 510 780 |
| 2 | 1 638 | 5 604 | 6 027 617 | 883 423 043 | 17 538 | 52 311 | 53 538 397 |
| 3 | 1 576 | 4 585 | 4 463 759 | 734 725 942 | 19 114 | 56 896 | 58 002 156 |
| 4 | 1 491 | 4 266 | 4 097 634 | 828 758 785 | 1 491 | 4 266 | 4 097 634 |
| 5 | 1 529 | 4 099 | 3 806 502 | 1 017 048 683 | 3 020 | 8 365 | 7 904 136 |
| 6 | 1 548 | 4 858 | 4 924 742 | 771 691 049 | 4 568 | 13 223 | 12 828 878 |

青果物の卸売数量及び価格(高知市中央卸売市場)

資料：中国四国農政局

高知農政事務所統計部 875-7234

(単位：数量 t、価格 1kg当たり円)

| | 野 菜 計 | | | | | | | | | | | | | | 果 実 計 | | | |
|-----------|--------|-----|-------|-----|-------|-----|--------|-----|-------|-----|-------|-----|-------|-----|--------|-----|-------|-----|
| | だいこん | | キャベツ | | ね ぎ | | き ゅう り | | な す | | ト マ ト | | 温室メロン | | | | | |
| | 数量 | 価格 | 数量 | 価格 | 数量 | 価格 | 数量 | 価格 | 数量 | 価格 | 数量 | 価格 | 数量 | 価格 | 数量 | 価格 | | |
| 平成 17 年 | 41 684 | 212 | 3 932 | 71 | 4 647 | 97 | 985 | 378 | 3 642 | 235 | 2 868 | 256 | 1 865 | 410 | 22 461 | 308 | 1 293 | 566 |
| 18 | 41 390 | 227 | 4 036 | 75 | 4 759 | 98 | 932 | 375 | 3 751 | 310 | 2 883 | 291 | 1 898 | 421 | 20 394 | 330 | 1 201 | 633 |
| 19 | 40 634 | 216 | 3 757 | 72 | 4 480 | 91 | 892 | 380 | 3 878 | 268 | 2 721 | 272 | 1 804 | 423 | 18 985 | 346 | 962 | 664 |
| 20 | 38 828 | 221 | 3 781 | 76 | 4 342 | 90 | 842 | 410 | 3 612 | 270 | 2 378 | 290 | 1 793 | 383 | 20 123 | 298 | 904 | 633 |
| 21 | 39 640 | 218 | 3 390 | 80 | 4 572 | 92 | 862 | 434 | 3 725 | 252 | 2 352 | 281 | 1 777 | 402 | 19 588 | 296 | 830 | 614 |
| 平成 22 . 1 | 2 832 | 264 | 159 | 88 | 238 | 107 | 87 | 551 | 433 | 308 | 133 | 391 | 111 | 394 | 1 586 | 235 | 47 | 956 |
| 2 | 2 952 | 266 | 184 | 81 | 228 | 123 | 92 | 479 | 362 | 350 | 162 | 420 | 137 | 464 | 1 981 | 240 | 30 | 875 |
| 3 | 3 258 | 265 | 216 | 83 | 263 | 102 | 66 | 476 | 300 | 381 | 214 | 353 | 168 | 563 | 2 013 | 260 | 48 | 996 |
| 4 | 3 216 | 301 | 261 | 109 | 343 | 163 | 65 | 526 | 350 | 283 | 215 | 413 | 173 | 650 | 1 339 | 323 | 58 | 840 |
| 5 | 3 316 | 243 | 203 | 97 | 403 | 98 | 60 | 472 | 390 | 160 | 321 | 243 | 209 | 459 | 1 275 | 363 | 64 | 687 |
| 6 | 3 118 | 232 | 240 | 86 | 285 | 97 | 58 | 435 | 295 | 183 | 253 | 269 | 208 | 304 | 1 190 | 370 | 82 | 522 |

(注) 月別の数値については概数であり、修正の場合も有り得る。

旅 客

資料：JR 四国高知企画部 822-8101 高知県交通 K.K. 845-1608

土佐電鉄 K.K. 交通サービス部電車部門 833-7122 県高知土木事務所 883-3710

高知空港事務所 863-2621 土佐電鉄 K.K. 交通サービス部バス部門 833-7132 土佐くろしお鉄道(株) 0880-35-5240

| | 旅 客 | | | | | | | | | |
|-----------|-----------|-------------|-----------------|-----------|-----------------|-----------|--------|--------|-------------|-----|
| | 1) 鉄 道 | | | | | | 電 車 | バ ス | 船 舶 (高 知 港) | |
| | J R 四 国 | く ろ し お 鉄 道 | | | ご め ん ・ な は り 線 | | | | 乗 船 | 下 船 |
| | 中 村 線 | 宿 毛 線 | ご め ん ・ な は り 線 | | | | | | | |
| 平成 17 年 | 5 834 612 | 626 662 | 304 954 | 1 133 510 | 6 037 715 | 4 619 764 | 13 801 | 14 199 | | |
| 18 | 5 731 152 | 586 945 | 298 045 | 1 181 183 | 6 066 401 | 4 205 566 | - | - | | |
| 19 | 5 644 428 | 529 513 | 276 842 | 1 224 649 | 5 593 900 | 4 421 949 | - | - | | |
| 20 | 5 763 951 | 487 771 | 277 240 | 1 285 531 | 5 468 619 | 3 856 437 | - | - | | |
| 21 | 5 499 172 | 464 434 | 258 499 | 1 274 804 | 5 622 896 | 3 474 741 | - | - | | |
| 平成 22 . 2 | 381 391 | 31 739 | 18 884 | 96 895 | 471 565 | 271 102 | ... | ... | | |
| 3 | 409 787 | 34 568 | 18 441 | 90 157 | 577 725 | 334 615 | ... | ... | | |
| 4 | 483 881 | 43 238 | 25 564 | 113 593 | 574 544 | 281 831 | ... | ... | | |
| 5 | 488 956 | 43 268 | 25 924 | 120 296 | 561 924 | 289 624 | ... | ... | | |
| 6 | ... | 38 179 | 23 983 | 111 595 | 535 286 | 294 782 | ... | ... | | |
| 7 | ... | ... | ... | ... | ... | ... | ... | ... | | |

注) 1) について、線をまたがって乗車した場合は重複計上となっている。

2) 旅客には通過客・国際線を含まない。

自動車保有車両状況

資料：四国運局高知運輸支局
866-7312

(単位：台)

| | 総数 | 貨物用 | | | | | | 乗合 | | 乗用 | | | 特種(殊)用途用 | | | 二輪 | |
|-----------|---------|--------|--------|----|------|---------|----|-----|-----|--------|---------|---------|----------|-------|-------|-------|--------|
| | | 普通 | 小型 | | 被けん引 | 軽 | | 普通 | 小型 | 普通 | 小型 | 軽四 | 普通 | 小型 | 大型特殊 | 小型 | 軽 |
| | | | 四輪 | 三輪 | | 四輪 | 三輪 | | | | | | | | | | |
| 平成 17 年度末 | 565 131 | 15 170 | 26 844 | 14 | 460 | 120 591 | 29 | 611 | 832 | 78 784 | 150 533 | 138 605 | 8 861 | 1 676 | 1 915 | 8 923 | 11 283 |
| 18 | 563 080 | 14 869 | 25 540 | 13 | 425 | 118 613 | 29 | 596 | 823 | 77 757 | 145 877 | 146 065 | 8 656 | 1 611 | 1 859 | 8 980 | 11 367 |
| 19 | 557 390 | 14 374 | 24 346 | 12 | 426 | 116 646 | 30 | 577 | 807 | 76 324 | 139 652 | 152 104 | 8 477 | 1 565 | 1 791 | 8 889 | 11 370 |
| 20 | 553 938 | 13 645 | 22 788 | 13 | 435 | 115 004 | 30 | 572 | 804 | 75 242 | 135 319 | 158 119 | 8 340 | 1 475 | 1 757 | 8 897 | 11 498 |
| 21 | 553 394 | 13 276 | 21 938 | 13 | 430 | 112 968 | 31 | 567 | 831 | 75 450 | 132 617 | 163 167 | 8 337 | 1 474 | 1 719 | 9 024 | 11 552 |
| 平成 22 . 1 | 557 247 | 13 332 | 22 203 | 13 | 433 | 114 601 | 31 | 571 | 821 | 75 579 | 134 092 | 163 234 | 8 311 | 1 456 | 1 725 | 9 153 | 11 692 |
| 2 | 557 705 | 13 314 | 22 160 | 13 | 434 | 114 413 | 31 | 571 | 827 | 75 798 | 134 024 | 163 763 | 8 320 | 1 472 | 1 722 | 9 157 | 11 686 |
| 3 | 553 394 | 13 276 | 21 938 | 13 | 430 | 112 968 | 31 | 567 | 831 | 75 450 | 132 617 | 163 167 | 8 337 | 1 474 | 1 719 | 9 024 | 11 552 |
| 4 | 554 573 | 13 250 | 21 901 | 13 | 430 | 113 132 | 31 | 563 | 839 | 75 619 | 132 559 | 164 110 | 8 287 | 1 461 | 1 718 | 9 072 | 11 588 |
| 5 | 554 870 | 13 222 | 21 875 | 13 | 429 | 113 185 | 31 | 562 | 840 | 75 708 | 132 275 | 164 607 | 8 260 | 1 456 | 1 718 | 9 101 | 11 588 |
| 6 | 555 640 | 13 174 | 21 807 | 13 | 428 | 113 272 | 31 | 561 | 834 | 75 984 | 132 211 | 165 201 | 8 254 | 1 445 | 1 717 | 9 118 | 11 590 |

交通事故件数及び死傷者数

資料：県警察本部交通企画課
826-0110

(単位：人・件)

| | 死 傷 者 | | | 事 故 件 数 | | | | | | | | | | 飲酒事故件数 |
|-----------|-------|----|-------|---------|-----|--------|------|-------|-------|-------|-------|-----------|----|--------|
| | 総数 | 死者 | 負傷者 | 総数 | 酒酔い | 最高速度違反 | 信号無視 | 右左折違反 | 追越し違反 | 前方不注意 | その他 | (うち)無免許運転 | | |
| 平成 17 年 | 6 015 | 47 | 5 968 | 5 057 | - | 16 | 132 | 41 | 32 | 1 052 | 3 784 | 23 | 73 | |
| 18 | 5 760 | 58 | 5 702 | 4 831 | 2 | 10 | 113 | 29 | 52 | 1 043 | 3 582 | 17 | 68 | |
| 19 | 5 437 | 66 | 5 371 | 4 563 | 5 | 11 | 116 | 60 | 44 | 938 | 3 389 | 12 | 42 | |
| 20 | 4 636 | 57 | 4 579 | 4 005 | - | 6 | 106 | 51 | 33 | 790 | 3 019 | 15 | 31 | |
| 21 | 4 495 | 45 | 4 450 | 3 814 | 2 | 1 | 107 | 19 | 33 | 862 | 2 794 | 9 | 26 | |
| 平成 22 . 2 | 290 | 5 | 285 | 252 | - | 1 | 4 | 1 | 2 | 64 | 180 | 1 | 2 | |
| 3 | 355 | 1 | 354 | 303 | - | - | 12 | 1 | 2 | 58 | 230 | - | 2 | |
| 4 | 339 | 7 | 332 | 300 | - | - | 8 | 1 | 1 | 57 | 233 | 2 | 1 | |
| 5 | 369 | 1 | 368 | 321 | - | - | 8 | 2 | - | 70 | 241 | 1 | 3 | |
| 6 | 394 | 4 | 390 | 330 | - | - | 12 | - | 5 | 58 | 255 | - | - | |
| 7 | 358 | 6 | 352 | 319 | - | - | 10 | 1 | - | 65 | 243 | 4 | 6 | |

(注) 飲酒事故件数は、事故発生の第一原因のみでなく、原付以上のすべての酒気帯び運転を含む。

貨 物 輸 送

(単位：旅客=人／貨物=船舶t、航空 Kg)

| | | 貨 物 | | | | | |
|---------|---------|---------------|-----------|-----------|-----------|-----------|--|
| 2) 航 空 | | 船 舶 (高 知 港) | | 航 空 | | | |
| 乗 客 | 降 客 | 移 輸 出 | 移 輸 入 | 発 送 | 到 着 | | |
| 764 199 | 766 154 | 5 685 095 | 2 970 480 | 3 537 633 | 1 067 920 | 平成 17 年 | |
| 741 121 | 751 100 | 4 898 086 | 2 629 040 | 3 469 587 | 940 122 | 18 | |
| 698 041 | 701 120 | 5 034 808 | 2 332 480 | 3 766 408 | 1 048 940 | 19 | |
| 665 644 | 665 228 | 4 912 386 | 2 337 636 | 3 669 399 | 1 101 703 | 20 | |
| 592 103 | 594 680 | 3 501 749 | 2 187 905 | 3 233 935 | 1 005 876 | 21 | |
| 48 166 | 49 905 | 291 128 | 226 562 | 213 919 | 73 718 | 平成 22 . 2 | |
| 58 528 | 57 801 | ... | ... | 265 843 | 88 477 | 3 | |
| 46 685 | 49 583 | ... | ... | 247 764 | 86 769 | 4 | |
| 54 460 | 52 028 | ... | ... | 269 281 | 64 979 | 5 | |
| 48 358 | 47 977 | ... | ... | 261 892 | 66 298 | 6 | |
| 50 336 | 51 940 | ... | ... | 221 620 | 65 108 | 7 | |

国勢調査のはなし

その③



平成22年国勢調査の日程などについて紹介します。

国勢調査の日程は？

9月20日ごろから国勢調査員がすべての世帯にお伺いします。

| 月 | 火 | 水 | 木 | 金 | 土 | 日 |
|-------------------|----|----|----------------------------|-----------------|----|----|
| 9/20 | 21 | 22 | 23 | 24 | 25 | 26 |
| ← 「国勢調査のお知らせ」配布 → | | | ← 調査票配布 → | | | |
| 27 | 28 | 29 | 30 | 10/1 調査期日 | 2 | 3 |
| ← 調査票配布 → | | | ← 調査票回収 → | | | |
| 4 | 5 | 6 | 7 | 8 | 9 | 10 |
| ← 調査票回収 → | | | ← 「調査票の提出の確認について」(確認状)配布 → | | | |
| 11 | 12 | 13 | 14 | 15 | 16 | 17 |
| → | | | | | | |
| 18 | 19 | 20 | 21 | 22 | 23 | 24 |
| | | | | ← 未提出世帯の調査票回収 → | | |

◆「国勢調査のお知らせ」配布期間(9月20日から9月22日)

調査員が担当調査区内の各世帯に「国勢調査のお知らせ」を郵便受けに入れるなどして配布します。

◆調査票配布期間(9月23日から9月30日)

調査員がすべての世帯を訪問して、「調査票」「調査票の記入のしかた」「調査書類収納封筒」「郵送提出用封筒」をお渡しします。

◆調査期日(10月1日午前零時)

調査項目について、10月1日午前零時現在の世帯の状況をありのままご記入ください。

◆調査票回収期間(10月1日から10月7日)

調査員が改めて訪問しますので、記入済みの調査票を調査書類収納封筒に入れ、封をしてお渡しください。また、郵送による提出もできます。

◆「調査票の提出の確認について」(確認状)配布期間(10月8日から10月11日)

調査員が調査票を直接回収した世帯以外のすべての世帯に「調査票の提出の確認について」(確認状)を郵便受けに入れるなどして配布します。

◆未提出世帯の調査票回収期間(10月22日から10月24日)

調査員が市町村の指示に基づき、所定の期間内に調査票が提出されなかった世帯を改めて訪問して、調査票を回収します。

調査員とはどんな人？

調査員は、決められた調査期間に担当調査区内の各世帯を訪問し、調査票の配布、回答の依頼、調査票の提出状況の確認と調査票の回収を行います。調査員には、統計法により守秘義務が課せられており、調査上知り得た秘密を漏らしてはならないこととされ、違反に対しては罰則も設けられています。

調査員は、次の要件を満たす人の中から選考されます。

- ・責任をもって調査の事務を遂行できる者で、原則として20歳以上の者
- ・秘密の保護に関し信頼のおける者
- ・税務・警察・選挙に直接関係のない者

平成22年国勢調査では、全国で約70万人の調査員が必要になります。町内会や自治会の推薦、公務員経験者からの選考、その他地域の実情に応じた方法により、候補者の選考を行っています。

これに基づき、総務大臣が非常勤の国家公務員として任命します。



顔写真入りの調査員証と国勢調査従事者用腕章を身に付けています。

記入した調査票を見られたくないのですが…

世帯が提出方法を選択できます。

① 調査員に渡す

記入した調査票は配布した「調査書類収納封筒」に入れ、封をして調査員にお渡しください。調査員は開封することなく市町村に提出しますので、調査員が記入内容を見ることはありません。

なお、世帯の人から記入に誤りがないか確認してほしいなどの要望があった場合には、調査員がその確認を行います。

② 市町村に郵送する

「郵送用提出封筒」(料金受取人払い)を利用して直接市町村に提出することもできます。



調査員は、開封して、調査票を検査することはありません。

提出した調査票はどうなるの？

各世帯でご記入いただいた調査票は、封入されたまま調査員から市町村に提出されます。調査票は、市町村で開封・整理され、内容の検査が行われた後、県を経由して、総務省統計局に集められ、独立行政法人統計センターで集計されます。この間、調査票を厳重に保管し、輸送の際にも調査票の保護に万全を期すこととなっています。

統計センターでは、厳格な入退室管理が行われている環境の下で、集められた調査票から統計を作成する集計処理を行っています。統計センターに提出された調査票は機械で読み取られた後、厳重に管理された調査票保管庫で所定の期間保管され、その後溶解処分されます。その間、調査票が許可なく持ち出されることは一切ありません。



平成22年10月1日

平成22年度の統計刊行物一覧表

| 刊行物名 | 収録内容 | 周期 | 刊行時期 | 担当 |
|--------------------|--|----|---------------|------|
| 統計高知 | 最新の県内主要データ、最新の各種統計調査結果報告を掲載 | 月 | 毎月20日 | 統計普及 |
| 市町村経済統計書 | 平成19年度の市町村の経済規模・産業構造を明らかにする | 年 | 刊行済 (毎年5月) | 統計分析 |
| 高知県統計書 | 各分野にわたる統計データを収録した総合統計書 | 年 | 22年10月 | 統計普及 |
| 学校基本調査報告書 | 平成22年度の学校教育全般の基本的事項を掲載 | 年 | 23年1月 | 人口統計 |
| 県民経済計算報告書 | 平成20年度の県経済を生産・分配・支出の3面から把握し、規模や構造を明らかにする | 年 | 23年2月 | 統計分析 |
| 高知県の工業 | 平成21年工業統計調査結果 | 年 | 23年3月 | 経済統計 |
| 毎月勤労統計調査 地方調査年報 | 平成22年の雇用・給与・労働時間の毎月の変動及び年平均の結果を掲載 | 年 | 23年3月 | 人口統計 |
| 高知県のすがた | 地図・グラフ・主要統計表で県勢を見やすく表したパンフレット | 年 | 23年3月 | 統計普及 |
| 県勢の主要指標 | 都道府県・県内市町村の主要データを順位を付して収録 | 年 | 23年3月 | 統計分析 |
| 高知市消費者 物価指数年報 | 平成22年の高知市の消費者物価指数 | 年 | 23年3月 | 人口統計 |
| 高知県の農林業 | 2010年世界農林業センサス結果 | 5年 | 23年3月 | 経済統計 |

高知県統計協会特別会員募集のご案内

高知県統計協会では、特別会員制度を設けております。ご入会いただいた会員には、下記区分により各種統計資料を無償配布するとともに、統計資料に関する優良図書をお貸しいたします。

1 配布資料

(1) A会員

| 刊行物名 | 発行時期 | 収録内容 |
|----------------|---------------|--|
| 統計高知 | 毎月 (年間12回) | 最新の県内主要データ、最新の各種統計調査結果報告書を収録 高知県の主要指標、高知市消費者物価指数、家計調査<家計収支>(高知市)、金融面からみた産業の概況、鉱工業生産指数の動向、毎月勤労統計調査地方調査、高知県の主要統計 |
| 高知県統計書 | 毎年 | 各分野にわたる統計データを収録した総合統計書 土地、気象、人口、労働力、事業所、農業、林業、水産業、鉱業、製造業、土木及び建築、電気・ガス及び水道、運輸及び通信、商業及び貿易、通貨及び金融、家計・物価及び住居、賃金、労働及び社会保障、県民経済計算及び生産指数、国税及び地方財政、公務員及び選挙、教育・文化及び宗教、衛生、警察及び司法、災害・事故及び公害、観光 |
| 県勢の主要指標 | 毎年 | 各分野における都道府県別の順位と、高知県内市町村別の主要データを収録 自然環境、人口・世帯、経済基盤、財政、学校教育、社会教育・文化・スポーツ、労働、家計、居住環境、社会保障、健康・医療、安全 |
| 高知県のすがた | 毎年 | 地図・グラフ・主要統計表で県勢を見やすく表したパンフレット |
| 高知市消費者物価指数年報 | 毎年 | 物価の変動を時系列で測定し、収録 |
| 毎月勤労統計調査地方調査年報 | 毎年 | 前年における高知県の雇用、賃金、労働時間の変動状況を収録 |
| 高知県の工業 | 毎年 | 前年12月に実施した工業統計調査結果を収録 資本金額、従業者数、給与、製造品、製造品出荷額等 |
| 学校基本調査報告書 | 毎年 | 5月に実施した学校基本調査結果を収録 学校数、児童生徒数、教員数、卒業後の状況等 |
| 高知県の商業 | 5年毎 | 商業統計調査結果 |
| 高知県の漁業 | 5年毎 | 漁業センサスの結果 |

(2) B会員は「統計高知」のみの配布です。

2 会費

年額 A会員 17,000円

B会員 8,000円

※どちらも郵送料込みの金額です。(毎年4月1日から翌年の3月31日まで)

【お問い合わせ先】

〒780-8570 高知市丸ノ内1丁目2-20

高知県総務部統計課内

高知県統計協会 担当 小松、堅田

TEL 088-823-9344

FAX 088-823-9257

発売中

| | |
|-------------------|--------|
| ◎高知県統計書(平成21年度版) | 3,500円 |
| ◎高知県のすがた(2010年) | 450円 |
| ◎県勢の主要指標(平成21年度版) | 600円 |
| ◎県民手帳(2010年版) | |
| ポケット版 | 450円 |
| デスク版 | 750円 |

〈申込先〉 〒780-8570 高知市丸ノ内1丁目2-20 高知県統計課内

高知県統計協会 TEL (088)823-9344
FAX (088)823-9257

高知県統計課はホームページ「**見てみいや高知の統計**」を開設し、インターネットによる統計情報の提供を行っております。

最新の人口や毎月の主要統計指標、各統計調査の結果などを公表しておりますので、ぜひご利用ください。

ご意見・ご要望もお待ちしております。

ホームページアドレス

<http://www.pref.kochi.lg.jp/soshiki/111901/>

E-mail 111901@ken.pref.kochi.lg.jp

2011年(平成23年)版 高知県民手帳 予約受付中

ポケット版のサイズが大きく便利になりました

予約は お早めに！

販売価格

- ポケット版 (9×14.5cm) 500円
- デスク版 (13×21cm) 750円

今年の表紙の色は鉄紺
ちょっと便利な手帳です！！

- ・ 七 曜 表 …… 平成 25 年 3 月まで
- ・ 行事予定表 …… 各月ボックス型見開き
- ・ 郷土のおもな行事 …… 月別・市町村別



月間行事予定表

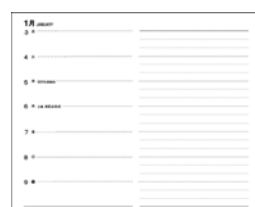

週間行事予定表

・ 資 料 編

資 料：高知県の位置から市町村別主要統計まで各種統計をすぐに利用可能
(全国からみた高知県、市町村便覧等)

官 公 庁：各課の電話番号、県内主要団体・機関や中央主要官庁の住所を記載
(高知県組織機構一覧、中央官庁一覧、都道府県庁等)

生 活：急な文書作成もこれさえあれば大丈夫
(家庭の儀式、書簡用語等)

便 覧：各種の便利な便覧等を多数掲載
(印紙税額一覧表、旅券の申請・交付、戸籍法による届出等)

▼お申し込みは、県統計協会 (088-823-9344) まで