



高知県の取り組みを伝えます！

さんSUN高知

KOCHI PREFECTURE'S OFFICIAL INFORMATION

5

No.339
令和5年[2023]

月号

も
く
じ

ピックアップ1

もっと仕事が楽しくなる場所「土佐MBA」

ピックアップ2

高知へのUターン・Iターンをサポートします！

特集

令和5年度当初予算

大百花

佐川町 牧野公園のヤマトグサ



今月の
表紙

\\ 高知県のいまここ！一緒にワクワク！ //

完全リニューアルした桂浜公園！地元観光も楽しい♪

高知へのUターン・Iターンをサポートします!

「一般社団法人高知県Uターンサポートセンター」では、本県への移住(Uターン、Iターン)を検討されている方へのサポートを行っています。
お心当たりのご家族・ご友人がいらっしゃいましたら、ぜひ当センターをご紹介ください。

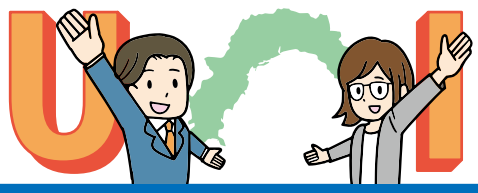

相談窓口

東京、大阪、高知に窓口を設置しておりますので、お気軽にご相談ください。



▶高知家で暮らす。
高知の仕事・暮らし・住まい等の最新情報を発信しているサイトです。

▶高知求人ネット
高知で働きたい方に、高知の企業と求人情報を紹介するサイトです。

最新イベント情報

高知県最大規模のU・Iターン相談会

高知暮らしフェア
市町村(全域)や各産業分野が参加
●東京会場: 6月10日(土)
●大阪会場: 6月11日(日)

高知就職・転職フェア
高知県を代表する企業約50社が参加
●大阪会場: 6月24日(土)
●東京会場: 6月25日(日)

問い合わせ **一般社団法人高知県Uターンサポートセンター** TEL:088-855-6648
※4月1日に一般社団法人高知県移住促進・人材確保センターから改称しました。 FAX:088-855-7764
高知市本町4-1-32 こうち勤労センター5F

高知の草花&スポット図鑑



ヤマトグサ【佐川町 牧野公園】



ヤマトグサ

かつて牧野博士が初めて学名を発表
いまま住民に大切に守られている

高知県出身の植物分類学者・牧野富太郎博士が、日本人として初めて国内の植物の学名を発表した植物「ヤマトグサ」。記念すべき植物ですが、実際に見てみると、普段は他の植物と比べてひときわ目立つ姿ではなく、山中では樹木の下などにひっそりと生えています。そんなヤマトグサに気軽に会えるのが、牧野博士の地元・佐川町にある「牧野公園」。博士が新種として見出した仁淀川町の名野川地域から、町の許可を得て移植したものだそうで、地元のパランティアの方々が大切に育てているのだとか♪ 牧野公園には約700種もの植物があり、町民を中心にした「牧野公園はなもりC-LOVE」のメンバーたちが、自らの手で守り育てています。

生えているスポットはここ!

歴史の趣きある街並みを見渡せる里山らしい公園

佐川町の牧野公園は、里山の自然を生かした、牧野博士ゆかりの草花を楽しむことができる公園。桜の名所としても知られますが、牧野博士の分骨墓もあり、博士を尊敬する人たちに大切にされている場所。酒蔵や商人屋敷など、レトロな雰囲気がたどよう町並みも近くにありまよ。



参考:「日本の野生植物」(平凡社)

土佐MBA

もっと仕事ができる場所

「土佐MBA」

「学び」は
仕事を楽しくする
きっかけです。

土佐まるごとビジネスアカデミー(土佐MBA)は、ビジネスの基礎知識から応用・実践力まで“まるごと”身につけることができる学びの場です。
ビジネスに必要な基礎的な知識を自分のスピードやタイミングに合わせて学ぶことができるオンライン講座、異業種の仲間たちと一緒に学びあえる連続講座など、さまざまな「学び」をご用意しています。

土佐MBAガイダンス

オンライン(一部教室)

土佐MBAを紹介する講座をはじめ、各分野の学びの入口となる講座です。

- 土佐MBA紹介講座 ●経営戦略
- マーケティング・商品企画
- 会計 ●財務戦略 ●組織マネジメント
- 女性のためのビジネス講座

初めて
受講する方
に
オススメ!



特別講座

▶トップレクチャー 業界トップの話が聞ける

教室

オンライン

- グリーライフスタイル株式会社 代表取締役社長 えがわ つぐまさ 江川 嗣政氏
- 東京海上ホールディングス株式会社 執行役員人事部長 なべしま みか グループダイバーシティ&インクルージョン総括 鍋嶋 美佳氏
- アサヒ飲料株式会社 代表取締役社長 よねめ たいち 米女 太一氏

▶ビジネストレンドセミナー

話題のテーマについて各界の有識者が、大きなトレンドや最新技術などをご紹介します。

基本コース

オンライン

「基礎知識・理論を学ぶ」

ビジネスに必要な知識を体系的に学べます。

土佐MBA × GLOBIS 学び放題

受講期間 ID発行から半年間又は1年間

受講料 半年間 5,500円(税込)
1年間 9,900円(税込)

※土佐MBA経由でお申込みいただくと高知県が一部費用を負担し、上記の金額で受講していただけます。(高知県在住者限定)

実践コース

教室

「自身の事業に落とし込む」

実践的なワークやディスカッションなどを通じて学びを実際のビジネスに結びつけるための連続講座です。



土佐MBAゼミナール

SNS活用ウェブマーケティング講座

データ活用分析講座

土佐経営塾

問い合わせ

県庁 産学官民連携課

〒780-8515 高知市永国寺町6-28(永国寺キャンパス地域連携棟1階)
産学官民連携センター「ココプラ」内
TEL:088-823-9781 E-mail:121701@ken.pref.kochi.lg.jp



詳細はHPを
チェック!

実質的な
令和5年度 一般会計当初予算額

4,802億円

参考 令和4年度:4,821億円
令和3年度:4,635億円

※令和5年度一般会計当初予算額4,785億円に令和4年度2月補正予算額のうち、物価高騰対策分17億円を加えた予算額

濱田知事からのメッセージ

令和5年度は、「共感」と「前進」の好循環に向けて、関西圏との経済連携や中山間対策をはじめとする施策について、徹底して成果にこだわりたいと考えています。
また、先々の県政も見据え、アフターコロナ時代の成長の原動力となる「デジタル化」、「グリーン化」、「グローバル化」の視点から施策を強化してまいります。
県民の皆さまには、引き続きご指導、ご鞭撻、ご協力を賜りますようお願い申し上げます。



1 徹底して成果にこだわる

『らんまん』を契機とした観光振興

22億円

- 全国的なプロモーションや特別イベントを実施
- MY遊バスの増便や旬の草花の情報発信等を実施 等
- 全国からの観光客の誘致と県内全域への周遊を目指します



関西圏との経済連携強化

7億円 対前年度比 +1億円

- 高知県ゆかりの著名人を活用したプロモーションを実施
- キッチンカーを活用した情報発信や高知フェアを実施
- アンテナショップの開設準備 等
- 県産品の販売拡大や観光客の誘致を目指します



中山間対策の充実・強化

332億円 対前年度比 +8億円

- 中山間地域再興ビジョンの策定
- 地域おこし協力隊の確保・育成の取組を強化
- コロナ禍で活動が停滞する集落活動センターの再始動を支援 等
- 中山間地域の再興を目指します



原油価格・物価高騰対策

30億円

- 一般消費者等のLPガス代(1,000円×3ヶ月分)を支援
- 既存ハウスの長寿命化や畜産経営の構造転換などを支援 等
- 生活者の負担軽減や事業の構造転換を目指します



2 先々の県政にもつなげる

デジタル化の推進

34億円 対前年度比 +4億円

- 一次産業や商店街のデジタル化を推進
- 中山間地域の課題解決に向けたデジタル化実証事業などを推進
- 県庁ワークスタイルの変革を推進・市町村支援を強化 等
- 暮らしや働き方が一変する社会の実現につなげます



グリーン化の推進

71億円 対前年度比 +13億円

- 再造林対策の強化や県独自の環境不動産認定制度の導入
- グリーン化に対応した製品等の研究開発を支援
- 県有施設の照明LED化や、公用車の電気自動車化を推進 等
- 2050年カーボンニュートラルの実現につなげます



グローバル化の推進

13億円 対前年度比 ±0億円

- タイ・ベトナムに現地サポートデスクを設置
- 大阪観光局等と連携した誘客とプロモーションを展開 等
- 海外市場の販路開拓や 外国人観光客の誘致につなげます

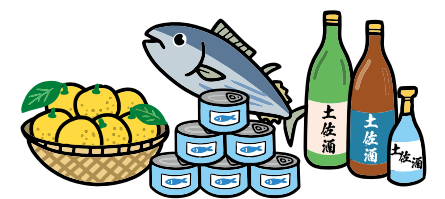

主要施策の全体像 5つの基本政策と3つの横断的な政策

1 経済の活性化	196億円	1 中山間対策の充実・強化	332億円
2 日本一の健康長寿県づくり	451億円	2 少子化対策の充実・強化と女性の活躍の場の拡大	95億円
3 教育の充実と子育て支援	250億円	3 文化芸術とスポーツの振興	54億円
4 南海トラフ地震対策の抜本強化・加速化	289億円		
5 インフラの充実と有効活用	880億円		

今回紹介した以外にも事業はたくさんあります詳しくはこちら!



県勢浮揚と県財政の持続可能性の両立

財政調整的基金(年度間の増減対応のための基金)

今後の財源不足への備えとして、前年度並みとなる178億円の残高を確保しています。

県債残高

国の5か年加速化対策を活用したインフラ整備などにより一時的に増加するものの、中長期的には減速する見通しです。

令和5年度 第1回県営住宅定期募集

【定期募集】
[高知市]若草町・若草南・介良・船岡・鏡川・十津南・鴨部・横浜・横浜第二[室戸市]行当[奈半利町]奈半利[田野町]田野西[安芸市]桜ヶ丘[香南市]赤岡東・吉川[香美市]土佐山田・鏡野[南国市]蒲原・十市[いの町]宇治[土佐市]土佐・土佐南[日高村]日高[四万十町]窪川[黒潮町]大方[四万十市]中村北[土佐清水市]清水(土佐清水市)

【随時募集】
[室戸市]佐喜浜・羽根[東洋町]野根[本山町]本山[香南市]別所山[黒潮町]佐賀

※詳細は募集案内をご確認ください。

申込み受付及び抽選場所 高知県住宅供給公社
申込期間 5月8日(月)～14日(日)
募集案内配布場所
県庁1階「募集要項コーナー」、高知県住宅供給公社(※)、県立ふくし交流プラザ、該当各市町村役場(高知市は市役所ではなく市民会館)※郵送対応可(電話、書簡で要請求、4月26日(水)～5月9日(火))
募集案内配布期間 5月1日(月)～14日(日)
応募方法 持参(土・祝日を除く)、郵送(当日消印有効)
申問 〒781-0832 高知市九反田4-10-401 トップワン四国4階 高知県住宅供給公社
Tel 088-883-0344

インターネットによる 人権侵害についての 無料相談窓口を開設しました

弁護士が法的な視点から、インターネット上の差別的投稿や誹謗中傷等の被害の解決に向けた面接相談を行います。

日 毎月第3火曜日(9時半～11時半)
場 県立人権啓発センター4階研修室(高知市本町4-1-37)
数 3人(要予約、お一人40分以内)
対 18歳以上の方
申込方法 電話
問 県庁人権・男女共同参画課
Tel 088-823-9805

「県民みんなが森のサポーター」 高知県森林環境税

県民税には年間500円の高知県森林環境税が含まれています。森林環境学習や県民参加による森林保全活動などに活用させていただきますので、ご理解とご協力をよろしくをお願いします。



問 Tel
【税について】 県庁税務課(088-823-9308)
【事業について】 県庁林業環境政策課(088-821-4586)

掲載情報は、新型コロナウイルス感染症の状況等により変更等になる場合があります。最新情報は各問い合わせ先にご確認ください。

県立農業大学校 第1回オープンキャンパス

①学校の紹介(園芸学科、畜産学科)
②学校施設の見学
③農業実習の体験を行います。詳しくはHPをご覧ください。

日 6月4日(日)9時～12時
場 県立農業大学校(いの町波川234)
対 高校生とその家族、社会人で就農をお考えの方
申込期間 ～6月1日(木)
申込方法 電話、FAX、メール
問 県立農業大学校
Tel 088-892-3000
Fax 088-893-3571
E 160509@ken.pref.kochi.lg.jp



詳しくはこちら

表紙の答え
くろしおくんは、写真右上の屋根の上にいるよ!



お知らせ

自動車税種別割の納期限は 5月31日(水)です

納税通知書を5月上旬頃に発送しますので、納期限までに納付してください。クレジットカード、インターネットバンキング、スマートフォン決済アプリで納付することもできます。最寄りのコンビニ、金融機関または県税事務所で納付される場合は、領収書と納税証明書大切に保管してください。

問 Tel 安芸県税事務所(0887-34-1161) 中央東県税事務所(088-866-8510) 須崎県税事務所(0889-42-2366) 幡多県税事務所(0880-35-5972)

調理師試験

日 10月28日(土)13時30分～15時30分
場 県立ふくし交流プラザ(高知市朝倉戊)、安芸市防災センター(消防防災センター)(安芸市西浜)、ふるさと総合センター(幡多郡黒潮町入野)
料 6,100円
出願期間 5月8日(月)～6月2日(金)
出願方法 郵送(簡易書留・当日消印有効)
問 (公社)調理技術技能センター 〒103-0012 東京都中央区日本橋 堀留町2-8-5 JACCビル5階
Tel 03-3667-1815

くろしおくん 公式ツイッター

県内の観光スポットやグルメなどをゆる～くつぶやいています!

ツイッター-くろしおくん

催し

総合防災訓練・地域防災 フェスティバル

南海トラフ地震や風水害による大規模災害を想定し、消防車やヘリコプターなどを使った総合防災訓練を実施します。起震車体験や住宅の耐震相談コーナーなどもあります。

日 5月28日(日)10時～15時
場 奈半利港(安芸郡奈半利町乙)
問 県庁危機管理・防災課
Tel 088-823-9320

中学生に知ってほしい! スマホで操る高知の農業のご案内

GWを利用して開催する「中・高生向け就農イベント」です。今どきの農業(IoP、環境制御技術、スマート農業)の紹介、天敵昆虫の顕微鏡観察などを通して、将来の職業を考えるきっかけにさせていただくことができます。就農相談も受け付けます。

日 5月6日(土)11時～15時
場 オーテピア4階(高知市追手筋2-1-1)
対 農業に興味のある中高生、その家族等
数 定員なし ※混雑時は人数を制限させていただきます
問 高知県新規就農相談センター
Tel 088-824-8555



詳しくはこちら

募集

桂浜花海道のスポンサーを 随時募集中!

高知市の最南端にある「桂浜花海道」は、美しく親しみのある道づくり事業として、約2.7kmにわたる花壇を設けており、その管理費用の一部を企業や団体、個人のみなさまにご負担いただいております。今後も高知の明るく美しいイメージを来訪者にアピールするため、この活動にご賛同いただけるスポンサーの方を随時募集しています。

問 Tel 桂浜花海道推進連絡協議会事務局 088-823-9827(県庁道路課内)

高知県での就職活動を応援! 交通費支援制度

高知県以外にお住まいの学生の皆さんが高知県内で就職活動を行う際の交通費・宿泊費を支援しています。採用試験・面接やインターンシップなど、就職活動にお役立てください。

【対象経費/限度額】
(1)交通費(鉄道、航空機、バス、旅客船、高速料金)/都道府県毎に定める金額まで
(2)宿泊費/5千円まで(1泊のみ)

対 県外在住の学生(大学生、専門学校生等)、既卒3年以内の方
申込期間 ～令和6年 3月15日(金)
申込方法 HP
問 県庁商工政策課
Tel 088-823-9692



詳しくはこちら

試験

消防設備士試験(第1回)

日 7月16日(日)
場 県立ふくし交流プラザ(高知市朝倉戊375-1)
料 甲種5,700円、乙種3,800円
出願期間 書面申請:5月26日(金)～6月8日(木) 電子申請:5月23日(火)～6月5日(月)
出願方法 郵送(当日消印有効)※ただし翌営業日必着、持参、HP
問 (一財)消防試験研究センター 高知県支部 高知市菜園場町1-21 四国総合ビル4階401号
Tel 088-882-8286



詳しくはこちら

情報ひろば

高知県庁あての郵便物は
〒780-8570 高知県〇〇課だけで届きます。

日 日時	問 問い合わせ先
場 場所	Tel 電話番号
対 対象	Fax ファクス番号
数 募集人数	E Eメールアドレス
料 参加料・受講料	を表しています。
申 申込先	

※料金の掲載がない内容は無料です

相談

子育ての悩み、家族のこと、 ご相談ください

5月5日～11日は児童福祉週間です。ご相談は市町村の児童家庭相談窓口や児童相談所相談専用ダイヤル(0120・189・783、24時間受付)または「親子のための相談LINE」をご活用ください。

児童虐待を発見したら
児童相談所虐待対応
共通ダイヤル
「189(いちばやく)」へ



詳しくはこちら

問 県庁子ども家庭課 **Tel** 088-823-9655

講座

子育て講演会(高知市会場)

テーマ 子どものよさを伸ばすための10のヒント～子どもと温かい関係を育むために～

講師 岡田 倫代教授(高知大学大学院)

日 6月11日(日)14時～16時
場 オーテピア4階(高知追手筋2-1-1) 詳しくはこちら
対 子育てに悩みや不安のある保護者の方、子育てや子育て支援に関心のある方
数 50人(要申込)
申込期間 ～6月7日(水)
申込方法 申込フォーム、電話、FAX、メール ※HPに掲載している申込フォーム、申込用紙でお申し込みください。
問 高知県心の教育センター
Tel 088-821-9909 **Fax** 088-821-8400
E 311902@ken.pref.kochi.lg.jp

広告

2つとも 当てはまる皆さまへ

- ☑ B型肝炎ウイルスに感染している
- ☑ 昭和16年7月2日～昭和63年1月27日生まれ

左記に当てはまる方から母子感染された方
左記に当てはまる方のご遺族(相続人)

ご存じですか?
国から給付金を
受けられる可能性があります。

B型肝炎給付金

上記2つとも当てはまる方は、症状に応じた額の給付金を受け取れる可能性があります。また、給付金を受け取った方は、将来もし症状が進行してしまっても追加分を受け取ることができます(亡くなった場合は相続人が受け取ることができます)。ただし、給付金を受け取るには国に請求する必要があり、請求には期限があります。お早めにご相談ください。

無料電話相談 (受付:平日9時～17時30分)
0120-918-862

東京弁護士会所属 / 弁護士法人マイタウン法律事務所
【マイタウン法律事務所東京事務所】
東京都千代田区丸の内2-2-1岸本ビルディング6階

給付金の例 ※下記の他、症状に応じて支給されます
死亡・肝がん・肝硬変(重度) **3600万円** 肝硬変(軽度) **2500万円** 慢性B型肝炎 **1250万円**

INFORMATION

県立施設のご案内

開館時間や利用料金等は施設によって異なりますので、詳しくは各施設へ直接お問い合わせください。

掲載情報は、新型コロナウイルス感染症の状況等により変更等になる場合があります。最新情報は各施設にご確認ください。

芸西天文学習館

安芸郡芸西村和食甲4668-1
TEL 088-824-5451
(高知県文協協会 平日9時~16時半)
施設は観測学習会等開催日時以外は休館

●天体観測学習会

日 5月6日(土)、13日(土)、24日(水)、28日(日)、6月4日(日)
各日19時~21時
月のクレーターや、金星と火星を見てみましょう。

数 各日とも30人 ※先着

申込方法 電話 ※各日とも開催前日までに(土日祝休み)

美術館

高知市高須353-2
TEL 088-866-8000

●春の定期上映会 ピエロ・パオロ・パソリーニ監督特集

日 5月26日(金)~28日(日)
生誕101年経っても、古びることのない知性と独創的な表現が衝撃を与え続けるイタリアの巨匠、パソリーニ監督。代表作「ソドムの市」「アポロンの地獄」「奇跡の丘」など6作品を上映。

料 1プログラム前売1,000円 当日1,200円

埋蔵文化財センター

南国市篠原1437-1
TEL 088-864-0671

休館日:土曜、企画展示以外の日曜・祝日

●史跡ツアー

日 6月18日(日)
飛鳥時代、藤原京に瓦を供給したと言われる窯跡がある香川県三豊市の宗古瓦窯跡史跡公園を訪ねるバスツアーです。

料 2,000円 数 先着20人

申込方法 電話、HP(5月18日(木)8時半~受付開始)

高知まんがBASE

(まんが王国・土佐情報発信拠点)

高知市丸ノ内1-1-10
県立公文書館内

TEL 088-855-5390

休館日:火曜・木曜(臨時休館日あり)

●作画体験教室

日 平日(月曜・水曜・金曜)12時~18時
土日・祝日10時~17時
液晶タブレットやGペンなどプロの漫画家と同じ画材を使って作画体験をしてみよう!初めての方やお子様も大歓迎です。

坂本龍馬記念館

高知市浦戸城山830

TEL 088-841-0001

入館料:700円、展示替期間500円

●企画展「花と歴史の爛漫土佐」 〈第1部 桂浜シン発見~浦戸湾歴史探訪〉

日 ~7月2日(日)
NHK「らんまん」放送、桂浜公園リニューアルを記念して開催します。絵画をはじめ、様々な資料で、当館が立地する桂浜、浦戸周辺の歴史を紹介します。

高知城歴史博物館

高知市追手筋2-7-5

TEL 088-871-1600

入館料:700円(常設展含む)、高校生以下・県内65歳以上の方は無料

●企画展 知られざる土佐古代塗 —土佐二古風ノ漆器アリー

日 ~5月19日(金)

深みのある朱と黒の対照、岩肌のような地、文字を主体とした装飾を特徴とする漆器「土佐古代塗」。明治から現在にいたる歩みとところざしをたどる展覧会です。



【為観字入丸膳】

歴史民俗資料館

南国市岡豊町八幡1099-1

TEL 088-862-2211

入館料:520円(高校生以下無料)

●れきみんの日

日 5月3日(水・祝)
開館記念日のため観覧無料です。子どもから大人まで楽しめる企画盛りだくさんでお待ちしております。

のいち動物公園

香南市野市町大谷738

TEL 0887-56-3500

入園料:470円(18歳未満・高校生以下無料)

休園日:月曜(祝日の場合は翌日) ※5月1日は開園

●第32回のいち動物公園 写真コンテスト作品募集

日 5月1日(月)~8月1日(火)
2022年8月1日以降に園内で撮影された作品を募集します。(1人3点まで応募可)

応募方法 HP、募集要項を参照

牧野植物園

高知市五台山4200-6

TEL 088-882-2601

入園料:730円(高校生以下無料)
休園日:5月30日(火)

●春らんまん まきの花物語

日 ~6月4日(日)9時~17時
(最終入園16時半)

春の植物で彩られた「こんこん山広場」や「南園」を中心に、牧野富太郎博士が生涯愛した植物を眺めながら園全体を周遊できるイベント。スタンプラリーも開催!

文学館

高知市丸ノ内1-1-20

TEL 088-822-0231

入館料:500円(高校生以下無料)

●クイズイベント

「ベルばら」マスター!!
日 5月28日(日)、29日(月)、6月17日(土)、18日(日)
各日とも10時~16時
展示を観ながらクイズに答えて高知展オリジナル缶バッジをゲット! ※要当日観覧券

オーテピア高知図書館

(県立図書館 / 高知市民図書館本館)

高知市追手筋2-1-1

TEL 088-823-4946

休館日:月曜(祝日を除く)、毎月第3金曜(8月及び祝日を除く)

●オーテピアアプリを使ってみよう

日 5月28日(日)14時~15時
オーテピアアプリのログイン方法、本の検索、予約、貸出期間の延長を説明するアプリの初心者向け講座です。

数 先着10人 ※前日までに電話、メールにて要予約

広告

眠っているピアノ、不要な楽器を処分・買取します!

スタッフが無料出張査定いたします。お気軽にお電話ください。

アレペジオ楽器

088-878-0177

〒780-0053 高知県高知市駅前町5-1

営業時間 11:00-20:00 定休日 木曜日



高く買取ります!

※電子ピアノ・エレクトーン・オルガンなど処分・買取対象外の楽器があります。

高知県公安委員会公認古物高免許(第831010001747号)

県人口 総数671,758人 (前月比)-966人

男性 317,624人 (前月比)-412人

女性 354,134人 (前月比)-554人

世帯数 312,725世帯 (前月比)-480世帯



Kochi ebooks

高知県の情報ポータルサイト



3月1日現在の高知県推計人口(県庁統計分析課)

※再生紙を使用しています