

「中山間の暮らしを支える産業づくり」関連資料

目 次

- 1 【小さなビジネス及び拠点ビジネス】の取り組み 1

- 2 集落活動センターの取り組み概要 5

【小さなビジネス及び拠点ビジネス】の取り組み

1. 当重点テーマの目的

- 「小さなビジネス」の発掘、育成を促進し、中山間地域における住民力を高め、地域の元気づくりを進める。
- 「小さなビジネス」を集めたり、発展させるための「拠点ビジネス」の発掘、育成を併せて促進し、雇用創出に向け地域の核となって産業づくりを進める事業体を創出する。

2. 平成26年度の取り組み内容

小さなビジネス

◆対象範囲

業態は、ものづくりを基本とし、エリアは、中山間地域を基本とする。

◆取り組みをピックアップする際の基本的視点

- 産業振興計画への位置付けを目指すなど、事業者に意欲があり将来的に発展性が見込まれるもの
- 集落活動センターの取り組みや、集落活動センターの取り組みにつながると判断されるもの
- 地域政策の観点から取り組みの継続が不可欠で県の支援が必要なもの

◆本部で取り組む「小さなビジネス」

中山間地域（県内）の農林水産物やその加工品のうち、主に地域や県内に留まっているもので、県の支援が必要、または支援による効果があると考えられる取り組み。

「こうち型集落営農」などが集落の範囲内で行う取り組みは、小さなビジネスの活動に位置づけする。

◆取り組みの実施手順

- 各地域本部で、市町村や農業振興センター等と協議のうえ、地域における小さなビジネスの案件の掘り起こしを行い、「小さなビジネス」としてピックアップする（随時）
- ピックアップした案件は、取り組みの方向性や課題を整理
- 各地域本部において進捗状況のチェックを行うとともに、地域づくり支援事業費補助金（小さなビジネス支援事業）の活用等を通じて事業主体が一步前に踏み出せるよう支援を行う。
- 中山間総合対策本部で、取り組み状況の報告を行う。

拠点ビジネス

◆拠点ビジネスの定義と性格

- 事業体：第三セクターや農協など、地域の中核的な事業体
- 事業形態：野菜や加工品の製造販売や、グリーンツーリズムなどの観光の取り組みなど、いくつかの「小さなビジネス」を集約しながら、地域経営を行う多角的なビジネス
- 性格：採算性のみを追求するのではなく、むしろ採算性が悪くても、地域や集落の活性化に産業の面から寄与しようとする中山間対策のけん引役となる取り組み

◆本部で取り組む「拠点ビジネス」

- 地域アクションプランに位置付けられている取り組み
 - ・拠点ビジネスとして取り組んでいる事業
 - ・新たな拠点ビジネスの構築に向け、仕組みづくり等を行っている事業
- 地域アクションプランへの位置づけを目指して、「拠点ビジネス」の仕組みづくりに取り組む事業

◆取り組みの実施手順

- 地域アクションプランに位置付けられている取り組みについては、地域アクションプランにより進捗を図る。
- 地域アクションプランへの位置づけを目指している取り組みについては、地域本部（関係支援チーム）の日頃の活動の中で、新たな「拠点ビジネス」の可能性を探り、必要なサポートを行う。
- 進捗状況について、産業振興推進本部と中山間総合対策本部で説明。（重複にならないように調整）

H26 小さなビジネス一覧表

H26.8.31計画推進課

| 地域名 | NO | 市町村(地区) | 取組みの概要(主要商品等) | 取組主体 | 集活センター | 地域AP | 地域名 | NO | 市町村(地区) | 取組みの概要(主要商品等) | 取組主体 | 集活センター | 地域AP |
|-----|----|------------|-------------------|----------------|--------|---------|---------|-------------|-----------------|------------------|-----------------|--------|---------|
| 安芸 | 1 | 室戸市 中の川・中尾 | 葉ゴボウ等の加工品 | 黒見・中の川・崎山・中尾地区 | ☆ | ☆ | 高幡 | 1 | 中土佐町 大野見地区 | 七面鳥 | 大野見七面鳥生産組合 | | |
| | 2 | 室戸市 崎山地区 | 室戸椿美髪リスト | 室戸市 崎山常会 | ☆ | ☆ | | 2 | 橘原町 初瀬地区 | 鷹取キムチ、鷹取ドレッシング、 | 鷹取キムチの里づくり実行委 | ◎ | ○ NO.35 |
| | 3 | 室戸市 | 水産物加工物 | (一社)うみ路 | — | ☆ | | 3 | 津野町 郷地区 | 地域の産品を使った加工品 | 郷地区活性化検討委員会 | ○ | |
| | 4 | 室戸市 黒見地区 | 深層水米 | 黒見地区の農家 | ☆ | ☆ | | 4 | 津野町 久保川地区 | 味噌、焼肉のたれ、田舎寿司 | 久保川生活改善グループ | ☆ | |
| | 5 | 安芸市 東川地区 | 入河内大根 | 入河内大根のこそう会 | ◎ | ○ NO.13 | | 5 | 津野町 船戸地区 | 惣菜等の配食サービス、よもぎ | せいらんの里(堂好海せいらい) | ☆ | |
| | 6 | 安芸市 畑山地区 | 土佐ジローの燻製、肉 | (有)はたやま夢楽 | ☆ | ○ NO.13 | | 6 | 四万十町 平串 | ブルーベリージャム、シロップ | 農事組合法人ビレッジ影野 | ☆ | ○ NO.9 |
| | 7 | 東洋町野根地区 | 鮮魚、水産加工品 | マルキョウ水産 | ☆ | ☆ | | 7 | 四万十町 本堂 | 四万十しょうがのあまからに | 四万十さいあい・五縁の会 | | ○ NO.15 |
| | 8 | 田野町 大野地区 | 農畜産物の加工品 | 大野倶楽部 | ☆ | ○ NO.29 | | 8 | 四万十町 榊山 | ときめき味噌 | JA四万十女性部・ときめき家 | | ○ NO.10 |
| | 9 | 安田町 中山地区 | 自然薯 | 地元農家(5戸程度) | ◎ | ○ NO.32 | | 9 | 四万十町 大正江師 | なめらかプリン、米粉シフォン | エコロジー四万十 | | |
| 物部川 | 1 | 南国市 稲生 | びわ葉茶 | 稲生 びわ研究会 | ◎ | ○ NO.14 | | 10 | 四万十町 地吉 | くびったけ、生姜の甘辛煮など | 五縁の会 | | ○ NO.15 |
| | 2 | 南国市 白木谷 | 乾燥たけのこ | 白木谷ゆめクラブ | ☆ | ○ NO.14 | | 11 | 四万十町 十和地区 | からいジャン、しいたけコロッケ | (株)十和おかみさん市加工 | | |
| | 3 | 香美市 物部町大柘 | ゆず皮加工品 | 奥ものべ じじ ばば安全会 | | ○ NO.15 | | | | | | | |
| | 4 | 香南市 香我美町西川 | 生姜等加工品 | 西川集活センター推進協議 | ◎ | | | | | | | | |
| 高知市 | 1 | 高知市 土佐山地区 | 地元農産物の加工及び販売 | (有)中川開発 | ☆ | | 1 | 宿毛市 中角 | 米の生産販売 | 農事組合法人ファームなかつ | | ☆ | |
| | 2 | 高知市 鏡吉原地区 | 地域の特産品の販売 | 吉原ふれあいグループ | | | 2 | 宿毛市 沿岸部 | 魚のすり身天ぷら、キビナゴ | すくも湾漁協女性部ほか | ☆ | | |
| | 3 | 高知市 鏡地区 | 猪の食肉処理及び販売 | 高知県中央地区猟友会 | | | 3 | 土佐清水市 三崎 | 「芋餅」の加工販売 | JA高知はた三崎支所女性 | ☆ | | |
| 嶺北 | 1 | 本山町 沢ケ内 | しそジュース | 汗見川生活改善グループ | ◎ | ○ NO.28 | 4 | 土佐清水市 松尾 | ツワブキの葉押し寿司 | 松尾さえずり会 | | | |
| | 2 | 大豊町 八川 | 基石茶おかし 基石茶あられ | 八川地区住民 | | ○ NO.5 | 5 | 土佐清水市 立石 | 笹の葉を使った器、きし豆 | (株)山和淡水 | ☆ | | |
| | 3 | 土佐町 石原地区 | さめうら漬け 力漬け | 西石原生活改善 | ◎ | | 6 | 四万十市 西土佐口屋 | 農家レストラン「しゃえんじり」 | しゃえんじり | ☆ | | |
| | 4 | 大川村 | どんぐりのせんべい | 大川村ふるさとむら公社 | | | 7 | 四万十市 東富山 | コンニャク、干しシイタケ、ひ | 東富山を守る会 | ☆ | | |
| 仁淀川 | 1 | いの町 上八川 | 棚田みそ、棚田育塩麴、農家レ | なつめの木 | ☆ | ☆ | 8 | 四万十市 三つ又 | 地元ゆずの加工品製造販売 | 三つ又ゆず加工 | ☆ | | |
| | 2 | いの町 上八川 | ゆず味噌 珍味こんにやく | 木の瀬生活改善グループ | ☆ | ☆ | 9 | 四万十市 西土佐江川 | 手づくりの「伝統豆腐」 | 西土佐中組「絆の会」 | | | |
| | 3 | 仁淀川町 沢渡 | 沢渡の茶大福 | 櫛ビバ沢渡 | ☆ | ☆ | 10 | 大月町 安満地 | 魚のすり身天ぷら | 満天クラブ | | | |
| | 4 | 仁淀川町 別枝 | いりもち | 秋葉生活改善グループ | ☆ | ☆ | 11 | 大月町 柏島 | 魚のすり身天ぷら・コロッケ | 柏島女性加工クラブ(漁協女性部) | | | |
| | 5 | 仁淀川町 上名野川 | よもぎまんじゅう アメゴの塩焼き等 | 上名野川生産加工グループ | ☆ | ☆ | 12 | 三原村 下長谷、上長 | どぶろく | どぶろく組合 | ☆ | | |
| | | | | | | 13 | 三原村 柚ノ木 | 三原硯 | 三原硯石加工生産組合 | ☆ | | | |
| | | | | | | 14 | 黒潮町 佐賀 | 潮風みかん | 森本みかん園 | | | | |
| | | | | | | 15 | 黒潮町 加持川 | 米あめ | ともこ工房 | ◎ | | | |
| | | | | | | 16 | 黒潮町 浮鞭 | カツオギョウザ | 千鳥ヶ浜工房 | | | | |
| | | | | | | 17 | 黒潮町 佐賀 | カツオのワラ焼きたたき | 漁協女性部 | | ○ | | |
| | | | | | | 18 | 黒潮町 佐賀 | 小魚の加工品 | 土佐佐賀くろしお工房 | | | | |
| | | | | | | 計 | 54件 | | | | | | |

【分類】 集活センター : ◎=取り組み中 ○=取り組み予定 ☆=今後可能性あり
 地域AP : ○=包括的な位置づけあり ☆=今後位置づけられる可能性あり

H26 拠点ビジネス一覧表

H26.8.31 計画推進課

| 地域名 | NO | 市町村 | 取組の概要 | 拠点となる事業体 [主な販売拠点] | 取組 区分 | 地域 AP |
|-----|------|--------|--|--|------------|---------------------|
| 安芸 | 1 | 室戸市 | キラメッセ室戸「楽市」の機能強化 | 室戸市(指定管理者:協同キラメッセ室戸有限会社) [主な販売拠点:キラメッセ室戸「楽市」] | ② | AP17 |
| | 2 | 東洋町 | 海の駅を拠点とした地域振興 | 東洋町(直営) [主な販売拠点:「海の駅」] | ② | AP18 |
| | 3 | 安田町 | 安田中山地区の活性化プロジェクト | 味工房じねん [主な販売拠点:味工房じねん] | ② | AP32 |
| 物部川 | 1 | 南国市 | 直販所「あけぼの市」の機能強化による農家の所得向上及び交流人口の拡大 | ・JA長岡 ・(株)なの工房 [主な販売拠点:直販所「なの市」、飲食店「なのカフェ」] | ② | AP6 |
| 嶺北 | 1 | 大豊町 | (株)大豊ゆとりファームを核として地域資源の活用により地域産業を持続化させる取組 | ・(株)大豊ゆとりファーム | ① | AP5 |
| | 2 | 嶺北地域全域 | JA出資型法人を核とする地域活性化の取組 | ・(株)れいほく未来 | ① | AP6 AP18 AP27 |
| 仁淀川 | 1 | 土佐市 | 集客施設を核にした高岡地区の活性化 | ・土佐市(指定管理者:土佐市商工会) [主な販売拠点:ドラゴン広場] | ① | AP17 |
| | 2 | 日高村 | 直販市の機能強化(生産・出荷の拡大及び観光情報発信等)による地域の活性化 | ・日高村 [主な販売拠点:直販所「さんさん市」] | ② | AP25 |
| 高幡 | 1 | 津野町 | 津野町地産地消・外商販売戦略 | ・(有)津野町ふるさとセンター 津野町(指定管理者:(株)満天の星) [主な販売拠点:アンテナショップ満天の星、道の駅布施ヶ坂、風車の駅] | ① | AP36 |
| | 2 | 四万十町 | 四万十町拠点ビジネス体制の強化 | ・(株)あぐり窪川 四万十町 [主な販売拠点:道の駅あぐり窪川、アンテナショップ四万十の蔵] | ① | AP37 |
| 幡多 | 1 | 大月町 | 拠点ビジネスの推進(大月町まるごと販売事業) | ・(一財)大月町ふるさと振興公社 [主な販売拠点:ふれあいパーク大月] | ① | AP31 |
| | 2 | 三原村 | 三原村農業公社を核とした農業支援システムの構築 | ・(公財)三原村農業公社 ・三原村 ・JA高知はた ・三原村集落活動センター推進協議会 [主な販売拠点:みはらのじまんや ・幡多地域の直販所] | ① | AP5 |
| | 3 | 黒潮町 | 佐賀地区の地域資源を活用した拠点ビジネスの推進 | ・(株)なぶら土佐佐賀(指定管理者) [主な販売拠点:道の駅「なぶら土佐佐賀」] | ① | AP36 |
| | 4 | 四万十市 | 西土佐拠点ビジネス推進事業(売り出せ西土佐プロジェクト) | ・西土佐ふるさと市組合 [主な販売拠点:道の駅(新設)] | ② | AP30 |
| | 計14件 | | | | ①8件 ②6件 | |

※取組区分 ①地域アクションプランに位置づけ、「拠点ビジネス」として展開している取り組み
②新たな「拠点ビジネス」の構築に向け、仕組みづくり等を行っている取り組み

高知県地域づくり支援事業費補助金

補助目的

地域の主体的な活動の助長及び人材を育成することにより自立したまちづくりの促進を図るため、市町村、一部事務組合若しくは広域連合又は複数の市町村が組織する協議会(以下「市町村等」という。)が、地域を元気にするために実施する事業に要する経費について、市町村等に対し、予算の範囲内で補助。

| | | | |
|------------|-----------|------------|----------|
| ・H23年度 予算額 | 100,000千円 | ・H26年度 予算額 | 85,000千円 |
| ・H24年度 予算額 | 85,000千円 | | |
| ・H25年度 予算額 | 85,000千円 | | |

補助対象事業

(1) 地域づくり支援事業

市町村等が地域の課題解決に向けて、住民とともに自主的、かつ、主体的に取り組むハード・ソフト事業で、1事業実施主体当たりの事業費が200千円以上のもの

(2) 広域的連携事業

複数の市町村等が共同して行う事業で、広域的なまちづくり又は広域的な資源を活用したまちづくりのための事業

(3) 合併支援事業

合併重点支援地域に指定された市町村及び合併構想対象市町村が広域化に対応するために行う新しい自治活動の基盤づくり又は合併によって周辺となる地域への手立てとなるハード事業

(4) 集落の力につなげる活動推進支援事業

集落の住民が主体となって取り組む集落活動や、仕組みづくりのためのソフト事業

(5) 小さなビジネス支援事業

地域の住民が主体となって取り組む小さなビジネス(農林水産物の加工・販売等)を促進するためのハード・ソフト事業
事業費が100千円以上のもの

事業実施主体

- (1) 市町村等
- (2) 市町村等の長が補助することが必要であると認める団体
- (3) 市町村長が補助することが必要であると認める集落
又は3戸以上で構成されたグループ
- (4) 市町村長及び産業振興推進地域本部が補助することが必要であると認める団体

補助率・補助限度額

- (1) 地域づくり支援事業 1補助事業あたり 20,000千円
 - (2) 広域的連携事業 1市町村等あたり 20,000千円
 - (3) 合併支援事業 1市町村あたり 20,000千円
 - (4) 集落の力につなげる活動推進支援事業
1補助事業あたり 500千円
 - (5) 小さなビジネス支援事業 1補助事業あたり 1,000千円
- ※補助率は、補助対象経費の2分の1以内とする。

集落活動センターの取り組み概要

集落活動センターとは

地域住民が主体となって、旧小学校や集会所等を拠点に、地域外の人材等を活用しながら、近隣の集落との連携を図り、生活、福祉、産業、防災などの活動について、それぞれの地域の課題やニーズに応じて総合的に地域ぐるみで取り組む仕組み

皆さまのその一歩が
集落の未来をかえる！！

集落活動センターによる集落維持の仕組み

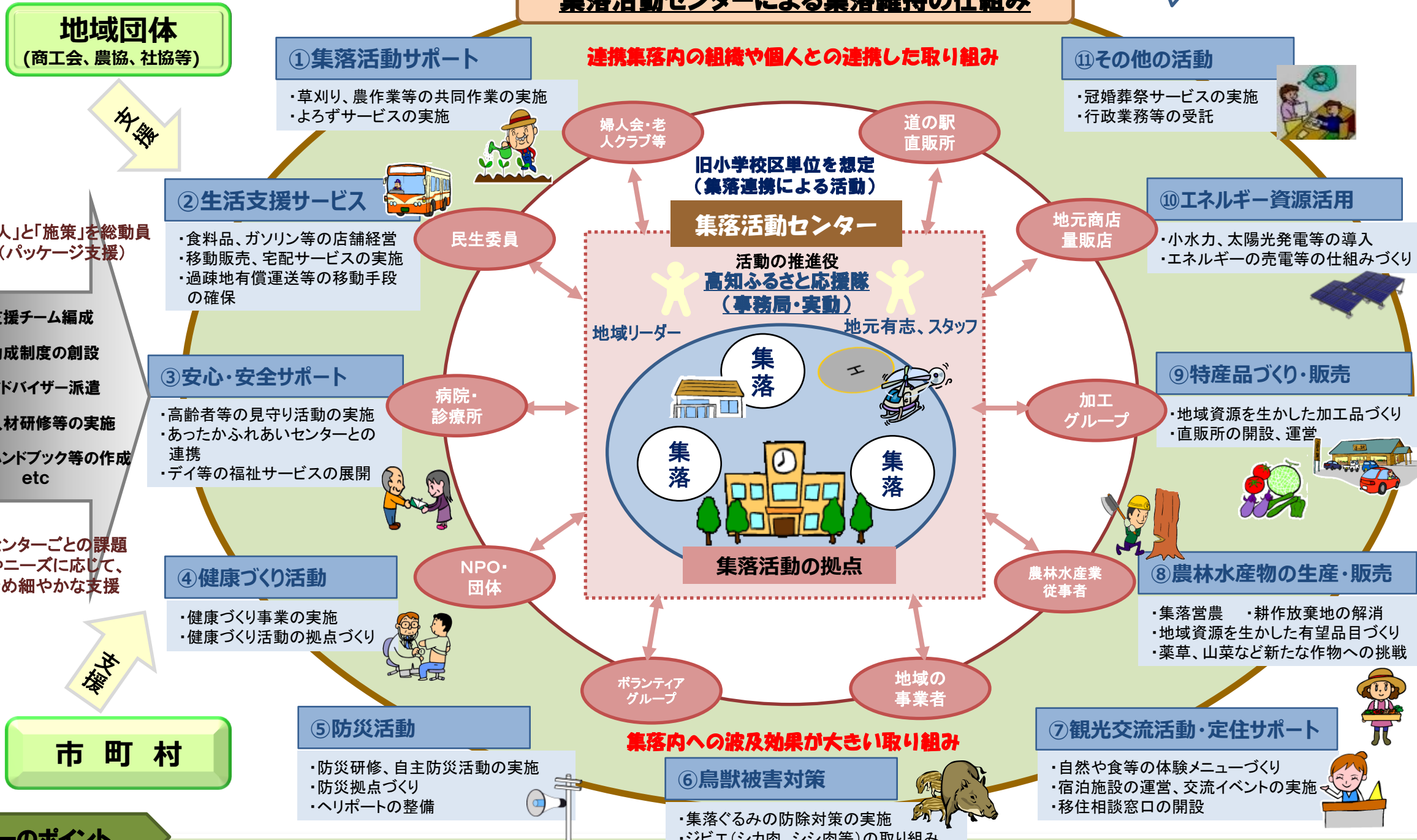

地域団体
(商工会、農協、社協等)

支援

「人」と「施策」を総動員
(パッケージ支援)

- 産業
- 生活
- 福祉
- 医療
- 防災

センターごとの課題やニーズに応じて、きめ細やかな支援

市町村

市町村と緊密に連携

全庁挙げて集落活動センターの取り組みを支援

集落活動センターのポイント

- ①主役は、地域住民の皆さま**
主役である住民の皆様と市町村の一体となった取り組みを支援
- ②活動は地域のオーダーメイド**
住民の皆さまの話し合いから生まれたアイデアや提案を取り組みに繋げる仕組み
- ③皆さまの集まりやすい場所が活動の中心**
集会所や廃校となった施設など、住民の皆さまが自然と集い、語り合える場所が拠点
- ④様々な人材を活用**
住民の皆さまと一緒に取り組むウターン、移住者など地域外の人材の導入
- ⑤集落の連携による取り組み**
近隣の集落が互いに連携し、助け合うことにより、今までできなかったことが可能になる取り組み

集落活動センター開所地区の状況 (H26年8月末現在)

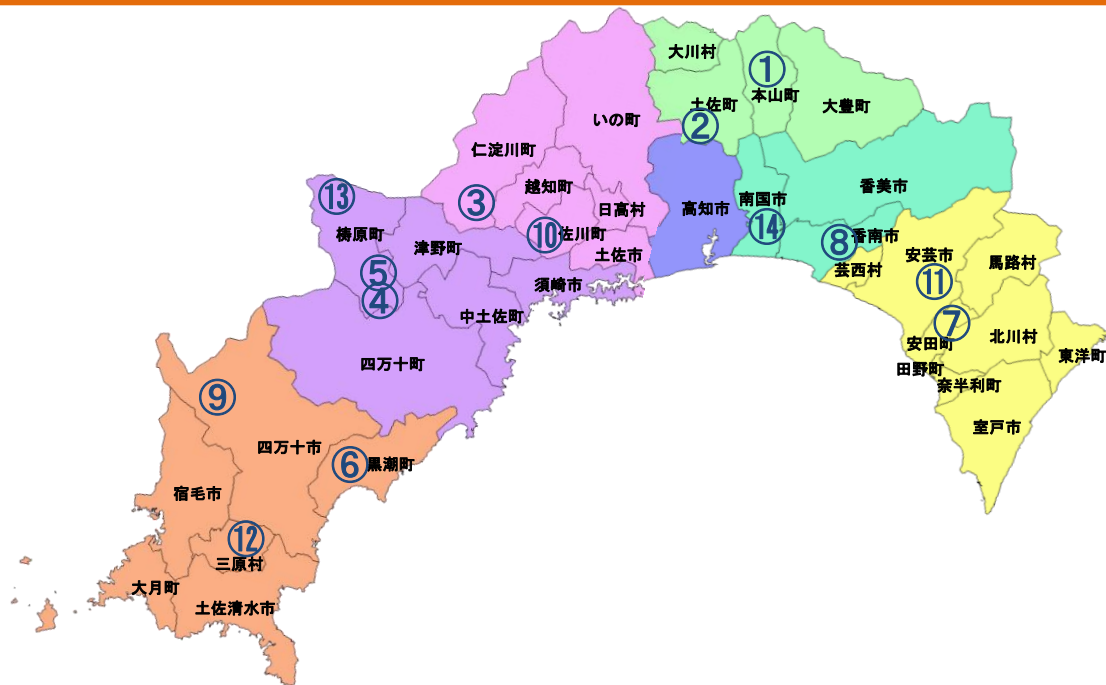

| NO. | 市町村名 | 地区名 | 構成集落(集落数) | 人口 | 世帯数 | 高齢化率 | 開所時期 | 名称(拠点施設) | 実施主体(事務局スタッフ) |
|-----|------|-----|--|-------|-----|------|----------|------------------------------------|--|
| ① | 本山市 | 汗見川 | 立野、坂本、屋所、沢ヶ内、瓜生野、七戸(6) | 196 | 98 | 57.7 | H24.6.17 | 集落活動センター「汗見川」 (汗見川ふれあいの郷 清流館) | 汗見川活性化推進委員会 (高知ふるさと応援隊1名) |
| ② | 土佐町 | 石原 | 有間、峯石原、西石原、東石原(4) | 378 | 188 | 48.1 | H24.7.1 | 集落活動センターいしはらの里 (石原コミュニティーセンター他) | いしはらの里協議会 (高知ふるさと応援隊2名) |
| ③ | 仁淀川町 | 長者 | 木半夏、宮首、中ノ瀬上、中ノ瀬下、古田、石井野、打置、西古城山、東古城山、寺野、竹谷、宮ヶ坪、日鉄宮ヶ坪、五味谷(14) | 660 | 288 | 35.8 | H24.12.1 | 集落活動センターだんだんの里 (だんだんの里) | だんだんくらぶ |
| ④ | 梶原町 | 松原 | 大向、中平、上久保谷、下久保谷、松原、島中(6) | 292 | 153 | 63.0 | H25.1.12 | 集落活動センター「まつばら」 (松原ふれあいセンター他) | 集落活動センター「まつばら」推進委員会 (高知ふるさと応援隊1名(H26.7月~1名増予定)) |
| ⑤ | 梶原町 | 初瀬 | 上折渡、下折渡、影野地、大野地、佐渡、初瀬本村、仲久保(7) | 142 | 71 | 48.6 | H25.1.12 | 集落活動センター「はつせ」 (鷹取の家他) | 集落活動センター「はつせ」推進委員会 (高知ふるさと応援隊1名(H26.7月~1名増予定)) |
| ⑥ | 黒潮町 | 北郷 | 大屋敷、本谷、大井川(3) | 136 | 63 | 47.1 | H25.3.5 | 集落活動センター北郷 (旧北郷小学校) | 北郷地区協議会 (高知ふるさと応援隊1名) |
| ⑦ | 安田町 | 中山 | 間下、内京坊、正弘、別所、中ノ川、西ノ川、与床、小川、中里、船倉、瀬切、日々入(12) | 562 | 273 | 47.2 | H25.4.1 | 集落活動センターなかやま (旧中山小学校他) | 中山を元気にする会 (高知ふるさと応援隊2名) |
| ⑧ | 香南市 | 西川 | 口西川、中西川(2) | 417 | 179 | 47.5 | H25.4.12 | 西川地区集落活動センター (西川公民館) | 西川地区集落活動センター推進協議会 (高知ふるさと応援隊1名) |
| ⑨ | 四万十市 | 大宮 | 大宮上、大宮中、大宮下(3) | 289 | 135 | 49.5 | H25.5.26 | 大宮集落活動センターみやの里 (榊大宮産業) | 大宮地域振興協議会 (高知ふるさと応援隊4名) |
| ⑩ | 佐川町 | 尾川 | 高平、下郷、西山耕、中村、山田、堂野々、松ノ木、古畑、峰(9) | 888 | 410 | 43.2 | H25.9.19 | 集落活動センターたいこ岩 (ふれあいの里尾川) | 尾川地区活性化協議会 (高知ふるさと応援隊1名) |
| ⑪ | 安芸市 | 東川 | 入河内、黒瀬、大井、古井、別役(5) | 170 | 106 | 67.7 | H25.9.29 | 東川集落活動センターかまん東川 (東川公民館) | 東川地域おこし協議会 (高知ふるさと応援隊1名) |
| ⑫ | 三原村 | 全域 | 下切、亀ノ川、広野、柚ノ木、宮ノ川、来栖野、皆尾、芳井、下長谷、上下長谷、上長谷、狼内、成山(13) | 1,696 | 788 | 42.1 | H26.3.28 | 三原村集落活動センター (三原村農業構造改善センター) | 三原村集落活動センター推進協議会 (高知ふるさと応援隊2名) |
| ⑬ | 梶原町 | 四万川 | 東向、富永、下組、東川、中の川、本も谷、茶や谷、井高、坪野田、文丸、神の山、坂本川、六丁(13) | 583 | 278 | 49.9 | H26.3.29 | 集落活動センター「四万川」 (四万川交流センター) | 集落活動センター「四万川」推進委員会 (高知ふるさと応援隊1名(H26.7月~1名増予定)) |
| ⑭ | 南国市 | 稲生 | 立石、千田ノ木、間田、土居ノ谷、中谷、林谷、西谷、小久保芦ヶ谷、北地、衣笠、丸山、井川、千屋崎(14) | 1,714 | 756 | 36.3 | H26.6.15 | 集落活動センター「チーム稲生」 (稲生ふれあい館) | 集落活動センター「チーム稲生」 (高知ふるさと応援隊1名) |

集落活動センターにおける経済活動の概要

中山間地域対策課(26.8.22)

| 番号 | 市町村名 | 地区名 | 設置年月 | 主な活動の概要 | 小さなビジネス |
|----|------|-----|--------|--|---------|
| 1 | 本山町 | 汗見川 | H24.6 | <ul style="list-style-type: none"> ○観光交流活動 <ul style="list-style-type: none"> ・体験交流施設を活用した体験メニュー（ソバ打ちなど）の実施 ○農林水産物の生産・販売 <ul style="list-style-type: none"> ・薬草やソバの栽培 ○特産品づくり・販売 <ul style="list-style-type: none"> ・シソジュース等の生産・販売 ・シソアイス等の試作・販売 | ○ |
| 2 | 土佐町 | 石原 | H24.7 | <ul style="list-style-type: none"> ○生活支援サービス <ul style="list-style-type: none"> ・「合同会社いしはらの里」によるガソリンスタンド及び生活店舗の経営 ○観光交流活動 <ul style="list-style-type: none"> ・「まるごといしはらよさく市」等の開催 ○農林水産物の生産・販売 <ul style="list-style-type: none"> ・農作物の集出荷（高齢者の送迎を併せて実施） ○特産品づくり・販売 <ul style="list-style-type: none"> ・さめつら漬け、力漬け ・簡易直販所の開設に向けた検討 | ○ |
| 3 | 仁淀川町 | 長者 | H24.12 | <ul style="list-style-type: none"> ○生活支援サービス <ul style="list-style-type: none"> ・配食サービスの弁当づくり（社協業務の一部受託） ○観光交流活動 <ul style="list-style-type: none"> ・レストランの運営 ・交流イベントの実施 ○特産品づくり・販売 <ul style="list-style-type: none"> ・特産品の開発 ○農林水産物の生産・販売 <ul style="list-style-type: none"> ・直販コーナーでの野菜の販売 | |
| 4 | 梶原町 | 松原 | H25.1 | <ul style="list-style-type: none"> ○生活支援サービス <ul style="list-style-type: none"> ・「株式会社まつばら」によるガソリンスタンドの経営 ○観光交流活動 <ul style="list-style-type: none"> ・久保谷セラピーロード「紅葉まつり」の開催 ○農林水産物の生産・販売 <ul style="list-style-type: none"> ・農産物の集荷（高齢者の見守りを併せて実施）及びまちの駅、道の駅、学校給食用への出荷 ○特産品づくり・販売 <ul style="list-style-type: none"> ・レストラン、直販、加工品づくりの拠点となる施設の整備、運営 | |
| 5 | 梶原町 | 初瀬 | H25.1 | <ul style="list-style-type: none"> ○農林水産物の生産・販売 <ul style="list-style-type: none"> ・農産物の集荷（高齢者の見守りを併せて実施）及びまちの駅、道の駅、学校給食用への出荷 ○特産品づくり・販売 <ul style="list-style-type: none"> ・鷹取キムチ等 ・レストラン、韓国風サウナ施設の整備、運営 | ○ |
| 6 | 黒潮町 | 北郷 | H25.3 | <ul style="list-style-type: none"> ○特産品づくり・販売 <ul style="list-style-type: none"> ・米飴 | ○ |
| 7 | 安田町 | 中山 | H25.4 | <ul style="list-style-type: none"> ○農林水産物の生産・販売 <ul style="list-style-type: none"> ・耕作放棄地の活用した自然薯の試験栽培 ○特産品づくり・販売 <ul style="list-style-type: none"> ・自然薯やアユを原材料とした商品づくり・販売 | ○ |
| 8 | 香南市 | 西川 | H25.4 | <ul style="list-style-type: none"> ○観光交流活動 <ul style="list-style-type: none"> ・イベントの開催 ○農林水産物の生産・販売 <ul style="list-style-type: none"> ・耕作放棄地対策として、フキ、野菜、有用植物等を栽培 ○特産品づくり・販売 <ul style="list-style-type: none"> ・生姜加工品（ミカンと生姜のミックスジャム）の試作・販売 | ○ |
| 9 | 四万十市 | 大宮 | H25.5 | <ul style="list-style-type: none"> ○生活支援サービス <ul style="list-style-type: none"> ・「株式会社大宮産業」によるガソリンスタンド及び生活店舗の経営 ○観光交流活動 <ul style="list-style-type: none"> ・田植え等農作業体験イベント、ふれあいコスモスフェスタ（仮称）、ピザ焼き体験の実施 ○農林水産物の生産・販売 <ul style="list-style-type: none"> ・集出荷の取り組み ・米（大宮米）のブランド化 ○特産品づくり・販売 <ul style="list-style-type: none"> ・大宮地区への視察者を対象にした食事の提供や特産品の開発 | |
| 10 | 佐川町 | 尾川 | H25.9 | <ul style="list-style-type: none"> ○観光交流活動 <ul style="list-style-type: none"> ・高知県立大学と連携したピザづくり等 ○特産品づくり・販売 <ul style="list-style-type: none"> ・惣菜の販売と特産品の開発 | |
| 11 | 安芸市 | 東川 | H25.9 | <ul style="list-style-type: none"> ○観光交流活動 <ul style="list-style-type: none"> ・柚子やお茶の収穫体験イベントの実施 ○農林水産物の生産・販売 <ul style="list-style-type: none"> ・ゆず、伝統野菜「入河内大根」等の生産、販売促進 | ○ |
| 12 | 三原村 | 全域 | H26.3 | <ul style="list-style-type: none"> ○生活支援サービス <ul style="list-style-type: none"> ・「みはらのじまんや」の利用促進 | |
| 13 | 梶原町 | 四万川 | H26.3 | <ul style="list-style-type: none"> ○生活支援サービス <ul style="list-style-type: none"> ・「株式会社四万川」によるガソリンスタンド及び生活店舗の経営 ○農林水産物の生産・販売 <ul style="list-style-type: none"> ・農産物の集荷（高齢者の見守りを併せて実施）及びまちの駅、道の駅、学校給食用への出荷 ○特産品づくり・販売 <ul style="list-style-type: none"> ・龍王米の販売、フキの奈良漬の試作 | |
| 14 | 南国市 | 稲生 | H26.6 | <ul style="list-style-type: none"> ○特産品づくり・販売 <ul style="list-style-type: none"> ・びわ葉茶や桃を活用した商品開発 | ○ |