

平成 24 年度

# 高 知 県 の 水 道

(平成25年3月31日現在)

高知県健康政策部食品・衛生課

## 目次

1 水道の普及状況	1
1-1 水道普及率の推移	2
1-2 種類別普及状況	3
1-3 水道箇所数の推移	4
1-4 水道事業の規模別箇所数	5
2 水道の統計資料	
2-1 市町村別水道普及表	7
2-2 給水の状況	11
2-3 水道料金	17
2-4 管路の状況	20
2-5 上水道事業箇所別表	23
2-6 簡易水道事業箇所別表	25
2-7 専用水道箇所別表	31
3 飲料水供給施設	
3-1 計画給水人口50人以上の飲料水供給施設	33
3-2 計画給水人口50人未満の飲料水供給施設	37
4 平成24年度 水道事業認可	39
5 第三者委託の実施状況	42
6 市町村災害対策状況	
6-1 応急給水・復旧協定の締結状況	43
6-2 耐震性貯水槽の設置状況	49
6-3 緊急遮断弁の設置状況	49
6-4 応急給水用資機材の保有状況	51
6-5 応急復旧用資機材の保有状況	59
6-6 予備水源の保有状況	68

# 用語の説明

## 1 水道の区分

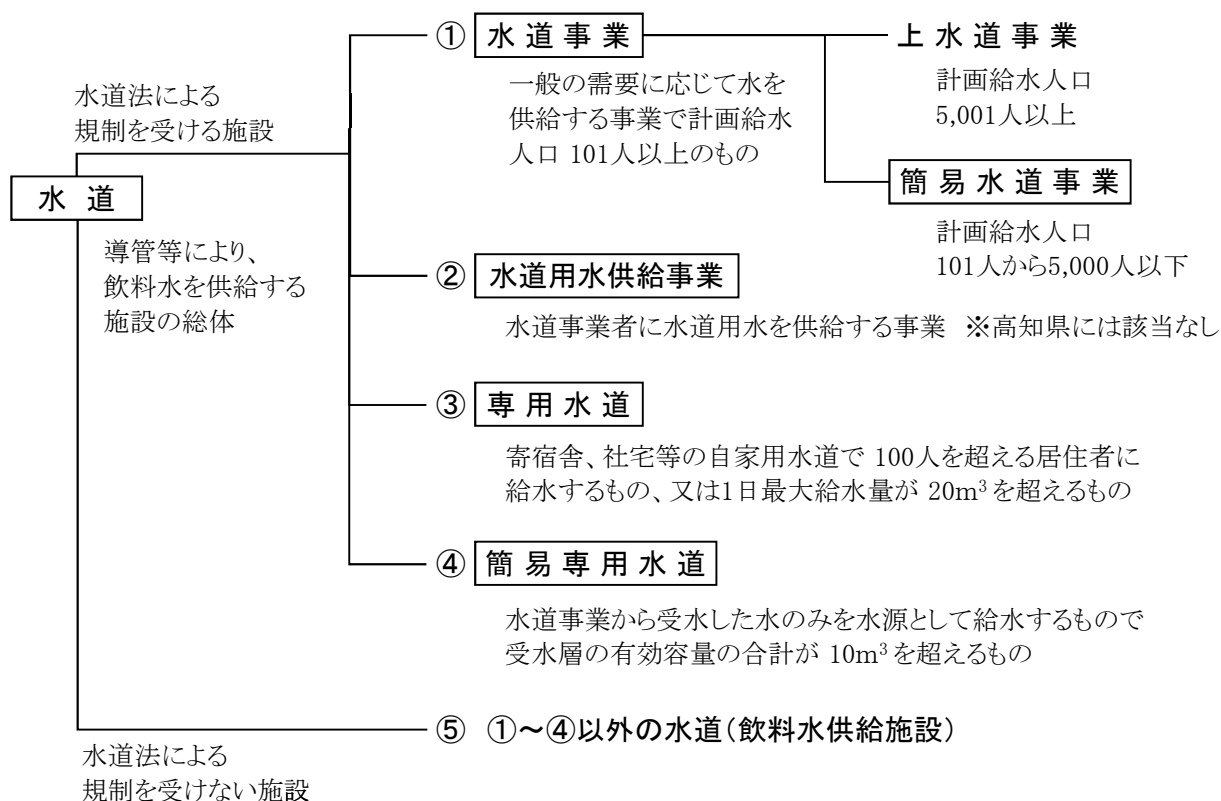

## 2 用語の定義

- (1) 行政区域内人口 平成23年3月31日時点(市町村振興課による)
- (2) 計画給水人口 事業計画において定める給水人口
- (3) 現在給水人口 実際に給水を行っている人口(水道事業及び専用水道から給水を受けている人口)

(4) 水道普及率 =  $\frac{\text{現在給水人口}}{\text{行政区域内人口}} \times 100 (\%)$   
※専用水道については、自己水源のみによるものを現在給水人口に算定する。

- (5) 給水量 水道事業者等が自己の給水区域に対して給水する水量

1人1日最大給水量 =  $\frac{\text{1日最大給水量}}{\text{現在給水人口}}$  (ℓ/人/日)

1人1日平均給水量 =  $\frac{\text{実績年間給水量}}{\text{現在給水人口} \times 365 \text{日(うるう年は366日)}}$  (ℓ/人/日)

- (6) 有収水量 料金徴収の対象となる水量

有収率 =  $\frac{\text{有収水量}}{\text{総給水量}} \times 100 (\%)$

$$(7) \text{ 給水原価} = \frac{\text{経営費用} - (\text{受託工事費} + \text{材料及び不要品売却原価} + \text{付帯事業費})}{\text{年間有収水量}}$$

$$\text{供給単価} = \frac{\text{給水収益}}{\text{年間有収水量}}$$

(注) 給水原価は水道水 1m<sup>3</sup> 作るのにかかった費用であり、供給単価は水道水 1m<sup>3</sup> を小売りしている値段といえる。

### 3 用語の省略表記

(1) 経営の種別

「公」: 市町村営 「組」: 地元組合営 「私」: 民間企業経営

(2) 原水の種別

「表」: 表流水 「貯」: 貯水 「伏」: 伏流水  
「浅」: 浅井戸 「深」: 深井戸 「湧」: 湧水  
「受」: 受水

(3) 浄水方法

「緩ろ」: 緩速ろ過 「急ろ」: 急速ろ過 「膜ろ」: 膜ろ過 「消毒」: 消毒のみ

(4) 配水方法

「自然」: 自然流下方式 「加圧」: 加圧ポンプ方式

(5) 水道料金体系

「用途」: 用途別 「口径」: 口径別 「単一」: 単一制 「定額」: 定額制

(6) 施設の専用・兼用の別(専用水道)

「専用」: 浄水施設が飲用のみの専用施設であるもの  
「原兼」: 原水をそのまま工場用及び飲用にも供給するもの  
「浄兼」: 工場用に一括して浄化したものを飲用にも供給するもの

# 1 水道の普及状況

平成24年度末現在の県内の給水人口は、700,326人で、県総人口755,994 人に対する普及率は 92.6%である。前年度から 0.2%の増となっているが、全国平均普及率 97.7%と比較して低い水準になっている。

市・町・村別の普及率は、市部 94.0%、町部 86.6%、村部 92.9%となっている。特に山間部では、集落が分散しているうえに、急峻な山岳地帯にあることから、今後も普及率の大幅な向上は見込めないと思われる。

なお、水道法の適用を受けない給水人口 50人以上の飲料水供給施設により、給水を受けている人口は 7,453人で、これを加えた普及率は 93.6%になる。

## 全国の水道普及状況

(平成25年3月31日現在 単位:人)

都道府県名	総人口 (A)	現在給水人口				普及率 B/A(%)	順位
		上水道	簡易水道	専用水道	合計(B)		
北海道	5,444,307	4,960,302	350,124	23,468	5,333,894	98.0	23
青森	1,336,753	1,250,401	50,288	2,130	1,302,819	97.5	25
岩手	1,305,084	1,095,874	108,758	4,913	1,209,545	92.7	42
宮城	2,318,076	2,246,644	40,042	2,621	2,289,307	98.8	19
秋田	1,053,012	818,860	130,516	4,157	953,533	90.6	45
山形	1,148,524	1,078,371	48,924	299	1,127,594	98.2	21
福島	1,949,595	1,639,757	110,004	4,450	1,754,211	90.0	46
茨城	2,934,307	2,659,966	67,964	10,298	2,738,228	93.3	38
栃木	2,010,934	1,834,781	54,999	22,061	1,911,841	95.1	33
群馬	1,985,408	1,862,380	109,805	1,775	1,973,960	99.4	10
埼玉	7,207,748	7,165,171	17,859	6,525	7,189,555	99.7	7
千葉	6,184,553	5,808,800	7,390	50,412	5,866,602	94.9	35
東京	13,236,860	13,192,503	17,334	26,829	13,236,666	100.0	1
神奈川	9,061,378	9,026,302	16,063	5,485	9,047,850	99.9	4
新潟	2,332,190	2,152,012	158,955	3,153	2,314,120	99.2	14
富山	1,077,457	958,448	39,357	3,484	1,001,289	92.9	40
石川	1,158,366	1,096,285	47,287	958	1,144,530	98.8	18
福井	810,552	717,016	59,789	1,249	778,054	96.0	31
山梨	863,661	682,334	161,728	2,752	846,814	98.0	22
長野	2,119,212	1,903,637	189,905	2,151	2,095,693	98.9	17
岐阜	2,055,516	1,774,632	188,027	6,533	1,969,192	95.8	32
静岡	3,717,478	3,553,818	100,495	31,910	3,686,223	99.2	15
愛知	7,415,747	7,334,772	52,680	15,397	7,402,849	99.8	6
三重	1,871,533	1,795,778	66,206	1,438	1,863,422	99.6	9
滋賀	1,419,040	1,354,365	52,704	3,535	1,410,604	99.4	11
京都	2,621,887	2,473,640	136,736	2,175	2,612,551	99.6	8
大阪	8,851,237	8,846,401	914	1,901	8,849,216	100.0	2
兵庫	5,555,636	5,419,982	123,297	2,882	5,546,161	99.8	5
奈良	1,384,648	1,332,095	42,815	293	1,375,203	99.3	12
和歌山	1,002,930	887,939	87,817	1,088	976,844	97.4	26
鳥取	587,544	478,768	90,473	3,841	573,082	97.5	24
島根	702,807	528,849	149,698	570	679,117	96.6	29
岡山	1,930,434	1,776,029	132,808	1,055	1,909,892	98.9	16
広島	2,874,970	2,605,450	85,240	12,223	2,702,913	94.0	36
山口	1,422,010	1,224,440	94,519	6,651	1,325,610	93.2	39
徳島	770,831	668,890	57,663	16,595	743,148	96.4	30
香川	984,438	962,615	13,672	596	976,883	99.2	13
愛媛	1,440,628	1,227,468	85,761	22,836	1,336,065	92.7	41
高知	755,994	568,819	128,971	2,536	700,326	92.6	43
福岡	5,075,857	4,680,888	27,775	35,074	4,743,737	93.5	37
佐賀	852,878	777,458	29,421	2,291	809,170	94.9	34
長崎	1,395,900	1,102,494	259,425	12,094	1,374,013	98.4	20
熊本	1,801,169	1,361,587	181,139	17,394	1,560,120	86.6	47
大分	1,178,775	943,962	113,529	14,549	1,072,040	90.9	44
宮崎	1,122,554	1,000,086	86,727	3,240	1,090,053	97.1	28
鹿児島	1,701,747	1,328,939	306,276	18,264	1,653,479	97.2	27
沖縄	1,408,134	1,368,570	38,935	78	1,407,583	100.0	3
合計	127,440,299	119,528,578	4,520,814	416,209	124,465,601	97.7	
平成23年度	127,712,755	119,508,170	4,712,166	436,823	124,657,159	97.5	

(厚生労働省健康局水道課調べ)

### 1-1 水道普及率の推移

		H2	H7	H12	H17	H18	H19	H20	H21	H22	H23	H24	
総人口 (A)		820,946	814,255	811,510	799,121	792,419	784,038	777,090	775,598	769,760	763,055	755,994	
現在給水人口 (B)		711,592	723,940	730,090	728,842	727,754	719,958	714,641	712,863	709,430	705,299	700,326	
普及率(B/A) (%)		86.7%	88.9%	90.0%	91.2%	91.8%	91.8%	92.0%	91.9%	92.2%	92.4%	92.6%	
同 上 内 訳	上水道	箇所数	24	24	24	23	21	20	20	18	18	18	
		現在給水人口	507,698	528,279	546,542	571,460	575,989	574,836	571,505	571,517	569,531	567,430	568,819
	簡易水道	箇所数	272	272	272	254	248	246	244	241	240	240	236
		現在給水人口	196,973	189,962	179,844	153,193	147,789	141,342	139,313	137,258	136,062	133,913	128,971
	専用水道	箇所数	23	19	17	24	29	34	36	39	39	39	39
		現在給水人口	6,921	5,699	3,704	4,189	3,976	3,780	3,823	4,088	3,837	3,956	2,536
全国普及率 (%)		94.7%	95.8%	96.6%	97.2%	97.3%	97.4%	97.5%	97.5%	97.5%	97.6%	97.7%	

(注) 専用水道の給水人口は、自己水源によるもののみ。

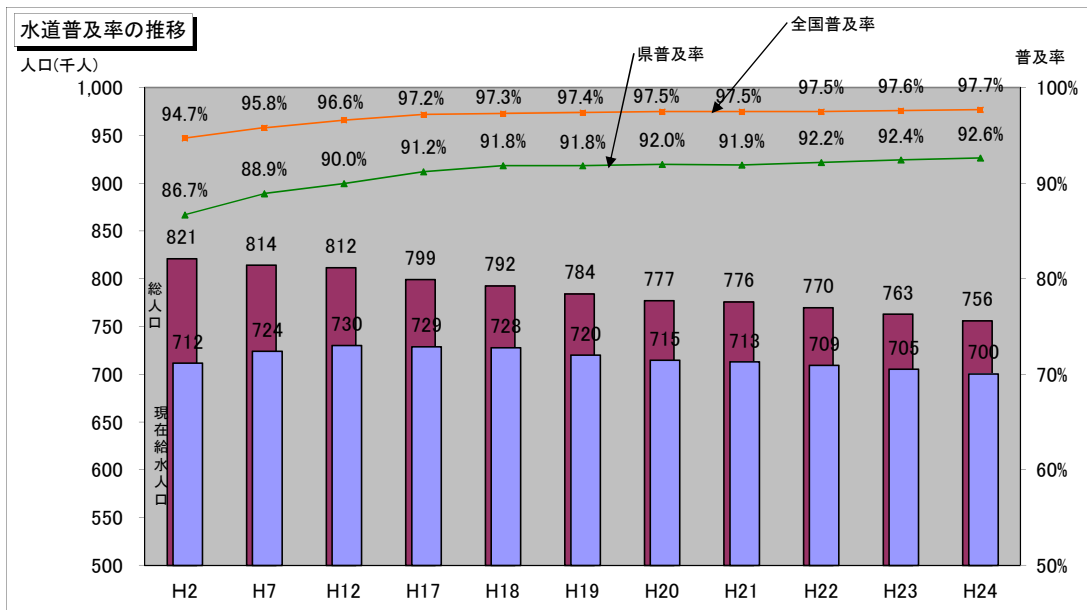

## 1-2 種類別普及状況

平成24年度末の上水道利用者は568,819人で全人口の75.2%、簡易水道利用者は128,971人で17.1%、専用水道利用者は2,536人で0.3%をそれぞれ占めている。

上水道利用者は増加、専用水道及び簡易水道は減少の傾向にある。

### 平成24年度末県人口に占める割合

(単位:%)

		H2	H7	H12	H17	H18	H19	H20	H21	H22	H23	H24
水道利用者	上水道	61.8	64.9	67.3	71.5	72.7	73.3	73.5	73.7	74.0	74.4	75.2
	簡易水道	24.0	23.3	22.2	19.2	18.7	18.0	17.9	17.7	17.7	17.5	17.1
	専用水道	0.8	0.7	0.5	0.5	0.5	0.5	0.5	0.5	0.5	0.5	0.3
	計	86.7	88.9	90.0	91.2	91.8	91.9	92.0	91.9	92.2	92.4	92.6
水道未利用者		13.3	11.1	10.1	8.8	8.2	8.1	8.0	8.1	7.8	7.6	7.4

(注) 専用水道は、自己水源によるもののみ。

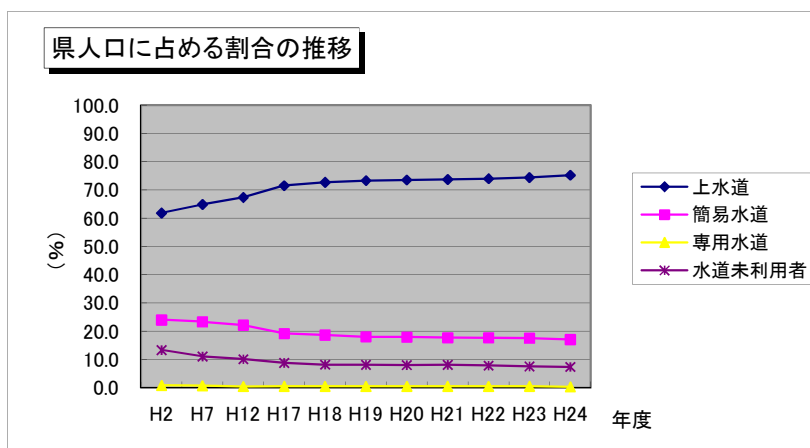
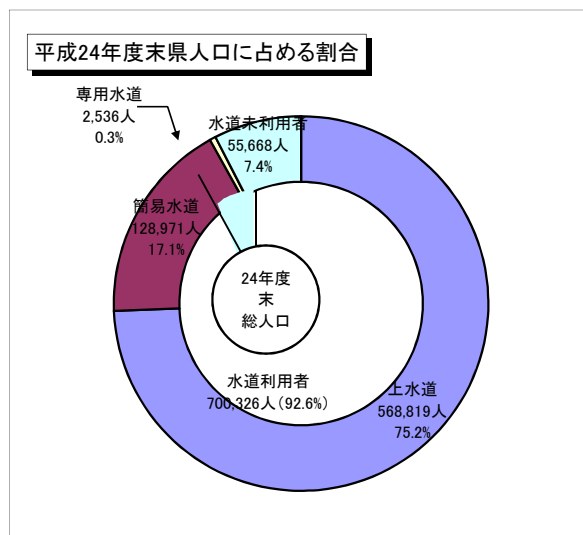

### 1-3 水道箇所数の推移

近年では、水道事業の施設統合が進められ、箇所数は平成15年度以降、減少傾向になっている。

また、本県水道事業を給水人口規模別の箇所数で見ると、上水道事業においては現在給水人口20,000人未満の事業数が72%に達するとともに、簡易水道事業では現在給水人口1,000人に満たない事業数が84%を超え、困難な経営を強いられる小規模事業が数多く存在することがわかる。

現在、経営基盤の強化等の観点から、施設統合のみならず経営統合も進められていくことから、今後も水道事業数は減少傾向で推移していくものと考えられる。

水道箇所数の推移

(単位:ヶ所)

	上水道		簡易水道			専用水道	合計
	市町村営	計	市町村営	その他	計		
H2	24	24	267	5	272	23	319
H7	24	24	268	4	272	19	315
H12	24	24	267	4	271	17	312
H17	23	23	251	3	254	24	301
H18	21	21	243	5	248	29	298
H19	20	20	242	4	246	34	300
H20	20	20	240	4	244	36	300
H21	18	18	239	2	241	39	298
H22	18	18	238	2	240	39	297
H23	18	18	238	2	240	39	297
H24	18	18	234	2	236	39	293

水道施設数の推移

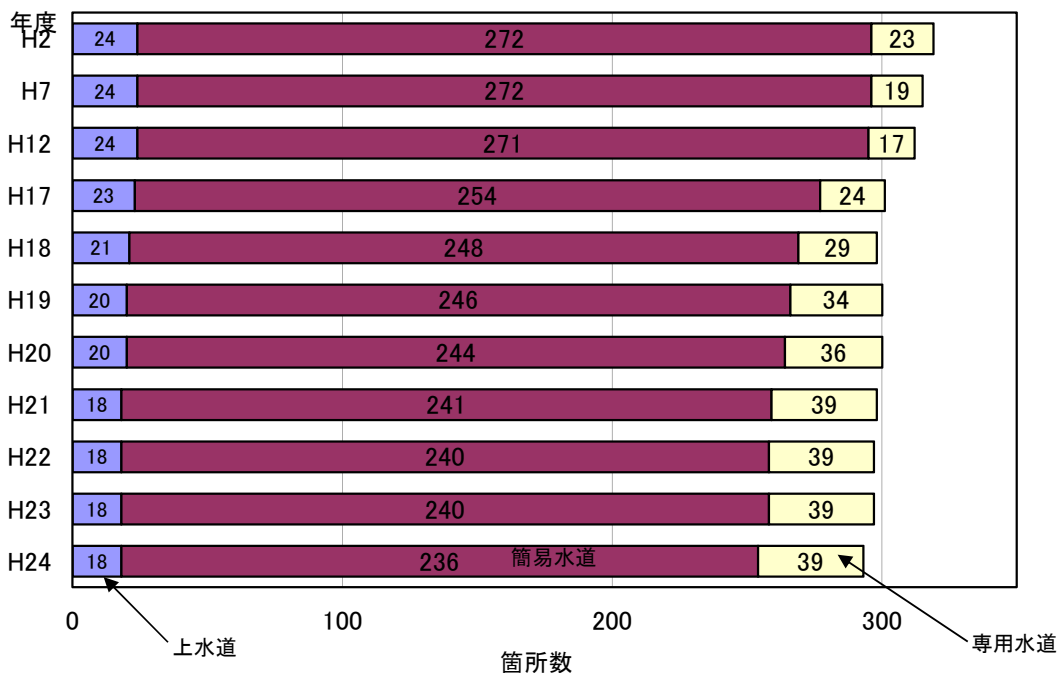



## 1-4 水道事業の規模別箇所数

### 上水道の規模別箇所数

現在給水人口

(単位:ヶ所)

5,000人未満	5,000人以上 10,000人未満	10,000人以上 20,000人未満	20,000人以上 30,000人未満	30,000人以上 50,000人未満	50,000人以上 250,000人未満	250,000人以上 500,000人未満	合計
3	3	7	3	1	0	1	18
16.67%	16.67%	38.89%	16.67%	5.56%	0.00%	5.56%	100%

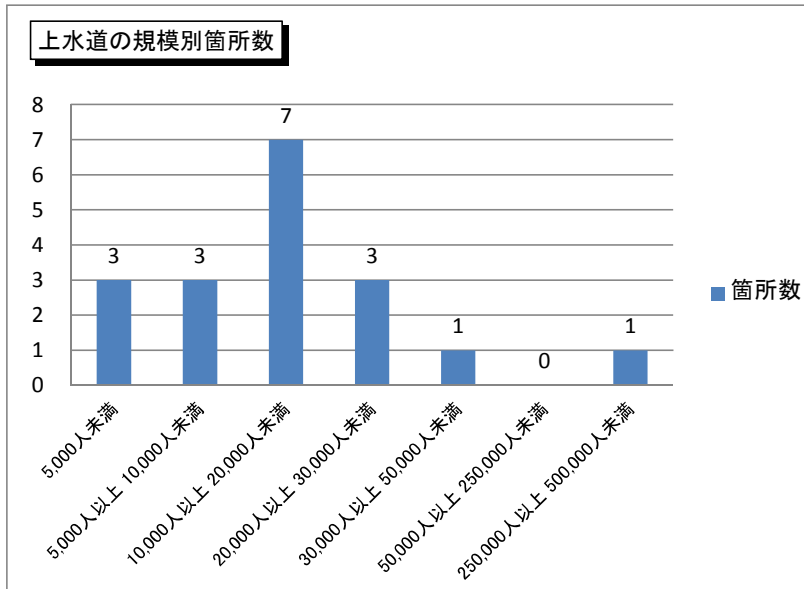

### 簡易水道の規模別箇所数

現在給水人口

(単位:ヶ所)

300人未満	300人以上 500人未満	500人以上 1,000人未満	1,000人以上 2,000人未満	2,000人以上 3,000人未満	3,000人以上 4,000人未満	4,000人以上 5,000人未満	合計
145	31	23	22	8	4	3	236
61.44%	13.14%	9.75%	9.32%	3.39%	1.69%	1.27%	100%

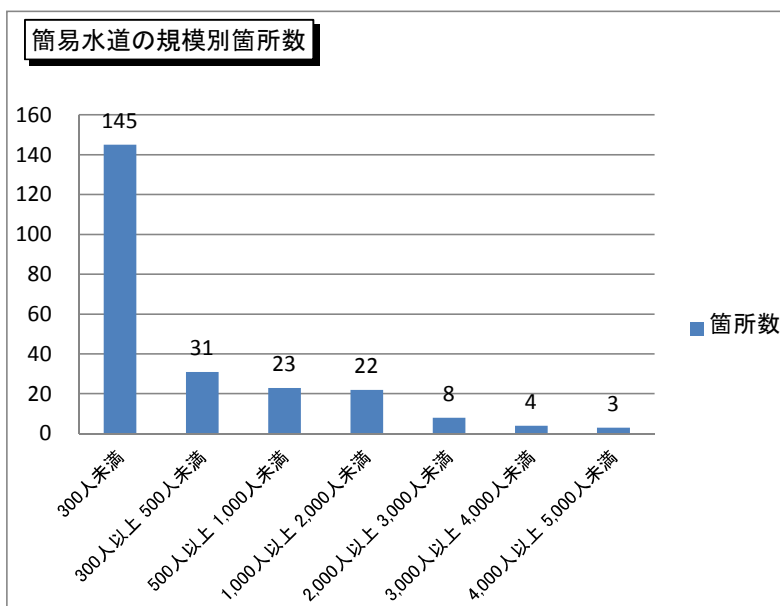

水道の種類別箇所数(平成25年3月31日現在)

(単位:ヶ所)

都道府県名	水道用水供給事業				上水道						簡易水道			専用水道	水道の合計	
	県営	市町村営	組合営	計	県営	市営	町営	村営	組合営	私営	計	公営	その他			計
北海道			5	5		34	62		4		100	270	1	271	502	878
青森			1	1		8	13	3	3		27	65	7	72	68	168
岩手			2	2		14	12	2			28	120		120	127	277
宮城	2			2		11	20	1	1		33	52	4	56	96	187
秋田						17	6				23	149	33	182	93	298
山形	4			4		12	14		2		28	72	9	81	54	167
福島			3	3		13	17	5	2		37	120	20	140	176	356
茨城	4			4		32	9	2	2		45	27	127	154	206	409
栃木	2			2		23	9		1	1	34	50	12	62	316	414
群馬	4			4		15	14	2			31	164	22	186	126	347
埼玉	1			1		38	19		4		61	20	4	24	297	383
千葉			6	6	1	30	8		5		44	3	1	4	843	897
東京					1	3	2				6	11		11	488	505
神奈川			1	1	2	8	10				20	13	5	18	495	534
新潟			3	3		27	4	2			33	247	20	267	60	363
富山	3		1	4		10	2				12	57	12	69	163	248
石川	1			1		11	8				19	62	69	131	89	240
福井	2			2		10	6				16	99	38	137	26	181
山梨			2	2		12	3	1	1		17	250	2	252	31	302
長野	1		3	4	1	29	17	10	1	6	64	208	59	267	60	395
岐阜	1			1		26	17				43	218	6	224	221	489
静岡	3		1	4		26	10		1	2	39	138	79	217	375	635
愛知	1			1		32	7		4		43	32	4	36	220	300
三重	2			2		14	12				26	80		80	159	267
滋賀	1			1		16	4		3		23	58		58	76	158
京都	1			1		16	8				24	194		194	151	370
大阪			2	2		33	9	1			43	6		6	402	453
兵庫	1	1	2	4		30	12		3		45	111	10	121	175	345
奈良	1			1		12	15	1			28	106	1	107	49	185
和歌山		2		2		11	14				25	115		115	22	164
鳥取						3	11				14	194	2	196	38	248
島根	2			2		11	1		1		13	164	2	166	37	218
岡山			4	4		15	8				23	128	1	129	64	220
広島	3			3		14	4				18	86	2	88	207	316
山口			1	1		14			1		15	117		117	69	202
徳島						8	11				19	107	12	119	52	190
香川	1		1	2		8	8				16	16	1	17	31	66
愛媛			2	2		26	7				33	165	1	166	148	349
高知						12	6				18	234	2	236	39	293
福岡		1	5	6		23	24		3		50	44		44	424	524
佐賀			2	2		9	6		2		17	46	35	81	71	171
長崎			1	1		27	5				32	228	10	238	145	416
熊本			1	1		16	10	1	2		29	195	47	242	245	517
大分						14	2				16	189	33	222	196	434
宮崎						11	10		1		22	163	20	183	42	247
鹿児島						26	11				37	271	47	318	100	455
沖縄	1			1		11	7	6	1		25	30	3	33	26	85
合計	42	4	49	95	5	821	494	37	48	9	1,414	5,494	763	6,257	8,100	15,866
H23	42	4	49	95	5	833	497	37	48	9	1,429	5,672	783	6,455	8,004	15,983

(厚生労働省健康局水道課調べ)

2-1 市町村別水道普及表

平成24年度 市町村別水道普及表

平成25年3月31日現在 上段:公営 下段:民営

(1/2)

市町村名	行政区域内 総人口 (人)	上水道			簡易水道			専用水道						普及率 (%)	飲料水供給施設 (計画給水人口50人以上)			(飲供を 含めた) 普及率 (%)				
		箇所 (ヶ所)	計画給水 人口 (人)	現在給水 人口 (人)	箇所 (ヶ所)	計画給水 人口 (人)	現在給水 人口 (人)	自己水源のみによるもの			左記以外のもの				合計							
								箇所 (ヶ所)	確認時 給水人口 (人)	現在給水 人口 (人)	箇所 (ヶ所)	確認時 給水人口 (人)	現在給水 人口 (人)		箇所 (ヶ所)	計画給水 人口 (人)	現在給水 人口 (人)					
高知市	338,087	1	332,100	318,640	7	2,120	1,275	9	6,445	1,562	19	1,401	869	36	340,665	321,477	95.1	1	50	35	95.2	
室戸市	15,541	1	20,000	10,398	10	6,609	4,262							11	26,609	14,660	94.3	9	607	414	95.1	
安芸市	19,135	1	23,000	15,466	5	4,950	2,953							6	27,950	18,419	96.3	3	190	112	96.9	
南国市	48,529	1	49,400	42,420				6	2,415	639				7	51,815	43,059	88.7	1	65	50	88.7	
土佐市	28,570	1	32,200	26,302										1	32,200	26,302	92.1	1	95	81	92.1	
須崎市	23,961	1	23,500	18,017	4	4,383	2,335							5	27,883	20,352	84.9	1	98	60	85.2	
宿毛市	22,368	2	33,000	18,440	5	6,611	3,491							7	39,611	21,931	98.0	3	247	106	98.5	
土佐清水市	15,795	1	9,600	8,448	17	11,720	6,857							19	21,720	15,438	97.7	1			98.6	
四万十市	35,665	1	27,000	25,308	22	9,581	6,793	1	160	140				24	36,741	32,241	90.4	3	236	131	91.5	
香南市	34,324	1	26,100	25,181	3	8,684	8,693				1			6	34,964	33,949	98.9	10	729	378	99.1	
香美市	27,519	1	15,207	14,441	15	14,906	10,362							16	30,113	24,803	90.1	1	97	58	91.7	
東洋町	2,941				3	3,755	2,861							3	3,755	2,861	97.3	9	743	430	101.1	
奈半利町	3,539				2	5,075	2,855							2	5,075	2,855	80.7	5	451	113	85.6	
田野町	2,881				1	3,500	2,852							1	3,500	2,852	99.0	5	427	173	99.0	
安田町	2,963				2	5,400	2,804							2	5,400	2,804	94.6				99.2	
北川村	1,425				1	1,000	872							1	1,000	872	61.2	4	332	135	88.6	
馬路村	976				3	1,558	970							3	1,558	970	99.4	10	678	391	99.4	
芸西村	3,994				1	3,790	3,965							1	3,790	3,965	99.3				99.3	
本山町	3,833				6	6,080	3,280							6	6,080	3,280	85.6	4	283	125	88.8	
大豊町	4,626				10	6,120	2,548	1	0	0				11	6,120	2,548	55.1	1	68	53	59.1	
																			3	217	135	

2-1 市町村別水道普及表

平成24年度 市町村別水道普及表

平成25年3月31日現在 上段:公営 下段:民営

(2/2)

市町村名	行政区域内 総人口 (人)	上水道			簡易水道			専用水道						普及率 (%)	飲料水供給施設 (計画給水人口50人以上)			(飲供を 含めた) 普及率 (%)					
		箇所 (ヶ所)	計画給水 人口 (人)	現在給水 人口 (人)	箇所 (ヶ所)	計画給水 人口 (人)	現在給水 人口 (人)	自己水源のみによるもの			左記以外のもの				合計								
								箇所 (ヶ所)	確認時 給水人口 (人)	現在給水 人口 (人)	箇所 (ヶ所)	確認時 給水人口 (人)	現在給水 人口 (人)		箇所 (ヶ所)	計画給水 人口 (人)	現在給水 人口 (人)		箇所 (ヶ所)	計画給水 人口 (人)	現在給水 人口 (人)		
土佐町	4,245				9	5,584	3,750								9	5,584	3,750	88.3	3	207	127		
大川村	435							1	600	185					1	600	185	42.5	3	270	84	93.3	
いの町	25,413	2	24,800	17,246	16	10,352	5,355	1	10	10					19	35,162	22,611	89.0	2	80	73	59.3	
仁淀川町	6,410				8	4,776	3,658								8	4,776	3,658	57.1	3	217	104	90.9	
中土佐町	7,790				9	10,735	7,595								9	10,735	7,595	97.5	9	777	383	74.0	
佐川町	13,858	1	12,300	10,648	2	2,115	1,067								3	14,415	11,715	84.5	29	2,361	1,088	74.0	
越知町	6,286	1	4,366	4,373	6	2,412	783								7	6,778	5,156	82.0	1	50	24	97.8	
橋原町	3,750				4	2,772	2,116								4	2,772	2,116	56.4	1	50	3	97.8	
日高村	5,507				2	5,520	5,349								2	5,520	5,349	97.1	11	969	417	87.5	
津野町	6,418				10	5,715	4,454								10	5,715	4,454	69.4	7	470	215	85.4	
四万十町	19,021	1	5,500	5,178	32	19,956	13,176								33	25,456	18,354	96.5	13	1,050	566	71.5	
大月町	5,911				11	7,220	5,586								11	7,220	5,586	94.5	18	1,510	1,090	86.4	
三原村	1,708				1	2,340	1,703								1	2,340	1,703	99.7	2	144	121	97.1	
黒潮町	12,570	1	9,795	8,313	7	6,185	4,143								8	15,980	12,456	99.1	1	95	61	95.5	
市部	609,494	12	591,107	523,061	88	69,564	47,021	16	9,020	2,341	20	1,401	869	138	670,271	572,631	94.0	27	2,024	1,111	94.3		
町部	132,455	6	56,761	45,758	138	107,752	68,883	2	10	10	0	0	0	146	164,523	114,651	86.6	15	1,133	744	94.3		
村部	14,045	0	0	0	8	14,208	12,859	1	600	185	0	0	0	9	14,808	13,044	92.9	35	2,750	1,435	90.4		
総計	755,994	18	647,868	568,819	234	191,524	128,763	19	9,630	2,536	20	1,401	869	293	849,602	700,326	92.6	91	7,415	3,699	90.4		
		0	0	0	0	0	0								12	758	464	96.2	0	0	0	96.2	
															62	4,774	2,546	93.6	12	758	464	96.2	
															118	9,306	4,907	93.6	62	4,774	2,546	93.6	
																				118	9,306	4,907	93.6

市町村別水道普及率

市町村名	普及率(%)
高知市	95.1
室戸市	94.3
安芸市	96.3
南国市	88.7
土佐市	92.1
須崎市	84.9
宿毛市	98.0
土佐清水市	97.7
四万十市	90.4
香南市	98.9
香美市	90.1
東洋町	97.3
奈半利町	80.7
田野町	99.0
安田町	94.6
北川村	61.2
馬路村	99.4
芸西村	99.3
本山町	85.6
大豊町	55.1
土佐町	88.3
大川村	42.5
いの町	89.0
仁淀川町	57.1
中土佐町	97.5
佐川町	84.5
越知町	82.0
梶原町	56.4
日高村	97.1
津野町	69.4
四万十町	96.5
大月町	94.5
三原村	99.7
黒潮町	99.1

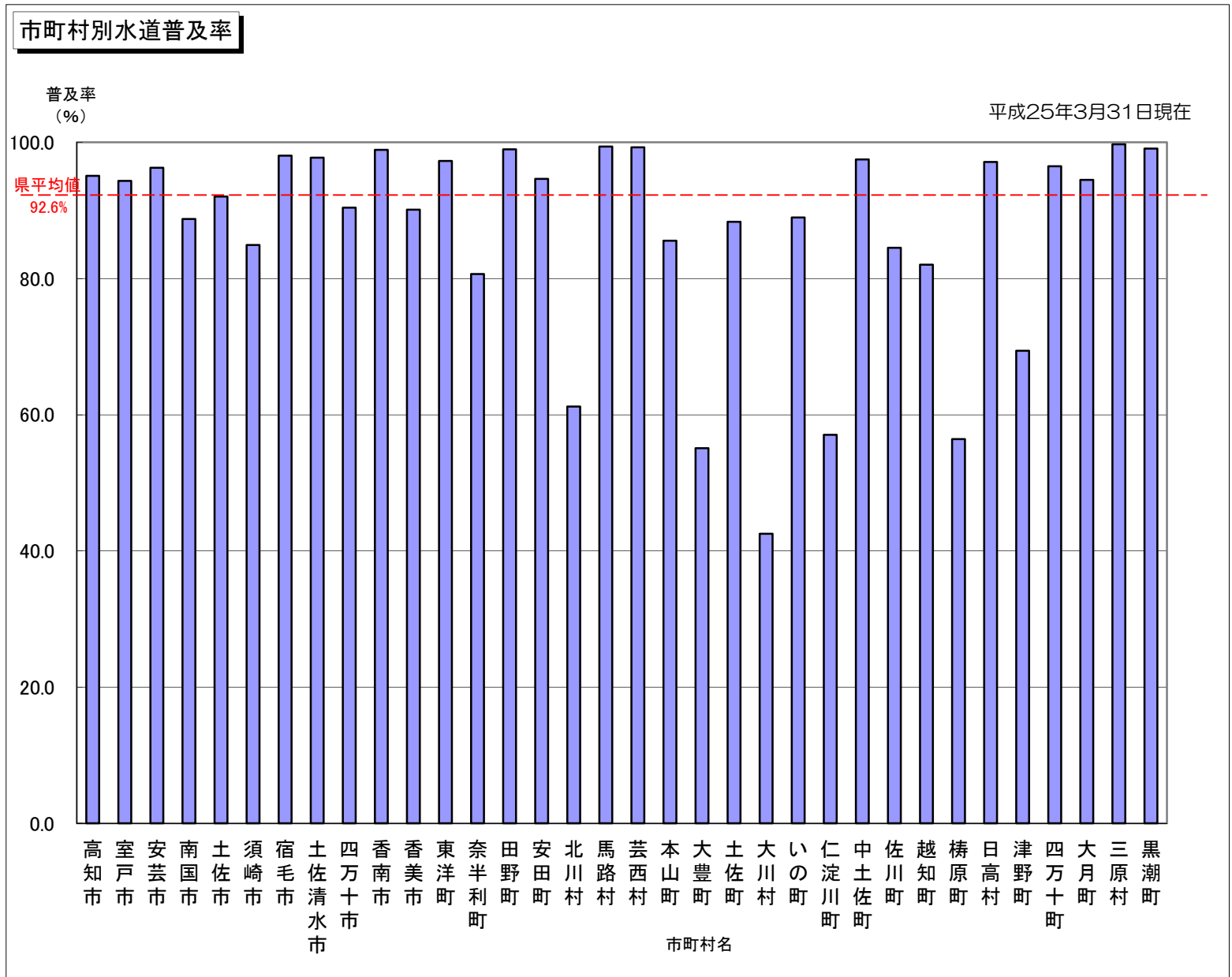

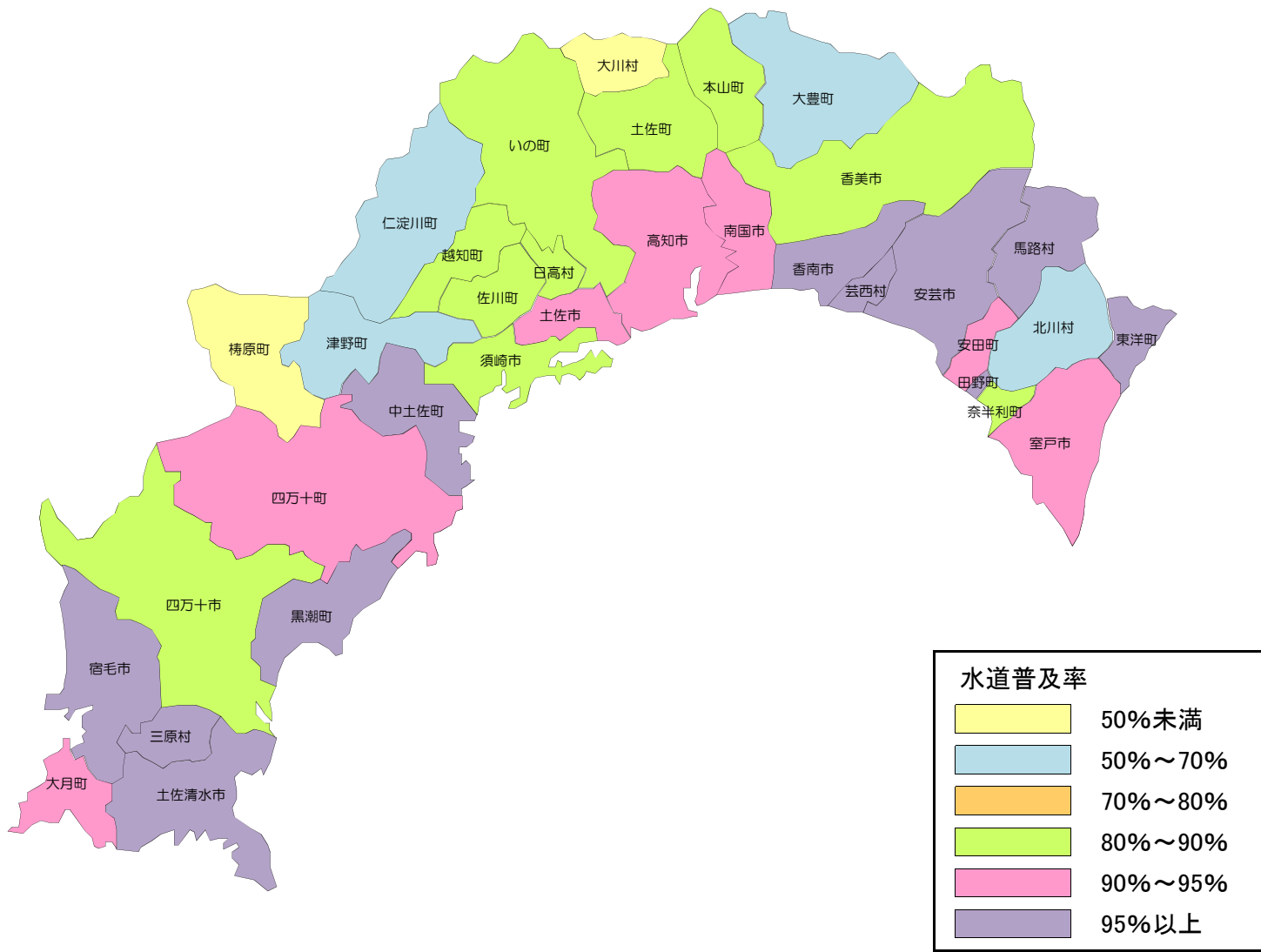

## 2-2 給水の状況

### ① 給水量の実績

年間実績給水量は、上水道事業は横ばい、簡易水道事業は昨年度比より減少している。これは、給水人口の減少とともに、需要者の節水意識の向上や不況による使用水量の減少が要因であると考えられる。

### ② 有収率

平成 24年度の本県における有収率は、上水道 87.6%、簡易水道は 77.3%である。浄水後の水には多額のコストが投入されているため、漏水等で失われる水量を減少させることが経営上重要になってくる。

### ③ 1人1日当り給水量

本県においても、1人1日当り給水量は減少傾向にあるものの、全国に比べると多い傾向にあり、今後とも節水意識の向上に努める必要がある。

給水量・有収率の推移

年 度		H2	H7	H12	H17	H18	H19	H20	H21	H22	H23	H24
年 給 間 水 量	上 水 道	87.3	89.6	92.1	89.1	87.2	85.9	84.1	82.7	82.1	81.0	80.4
	簡 易 水 道	28.3	28.7	28.8	25.0	23.9	23.4	22.5	22.3	22.3	21.8	20.5
(百万m <sup>3</sup> )	計	115.6	118.3	120.9	114.1	111.1	109.3	106.6	105.0	104.4	102.7	100.9
有 収 率	上 水 道	82.0	84.0	83.7	85.4	86.4	87.0	86.7	87.2	88.2	87.6	87.6
	(全国平均)	(85.7)	(87.1)	(88.6)	(89.5)	(89.7)	(90.0)	(90.1)	(90.1)	(90.2)	(89.6)	(90.1)
	簡 易 水 道	80.4	83.5	83.7	81.7	80.0	78.4	78.8	78.7	78.1	77.6	77.3
	(全国平均)	(81.0)	(80.9)	(80.9)	(79.7)	(80.0)	(79.5)	(80.0)	(84.2)	(78.0)	(82.7)	(82.6)
一 最 人 大 日 給 水 量	上 水 道	586.0	565.0	548.0	502.0	476.0	461.8	474.5	456.4	449.7	441.8	444.8
	(全国平均)	(493.0)	(482.0)	(457.0)	(423.0)	(419.0)	(410.0)	(405.0)	(396.0)	(401.0)	(394.0)	(387.0)
	簡 易 水 道	521.0	523.0	599.0	645.0	654.0	599.7	573.2	567.3	572.6	574.0	572.8
	平 均	567.0	562.0	561.0	532.0	512.0	489.1	493.8	477.9	473.4	467.0	468.4
一 平 人 均 日 給 水 量	上 水 道	471.0	466.0	461.0	427.0	415.0	409.5	402.3	396.7	395.2	390.1	387.3
	(全国平均)	(394.0)	(391.0)	(381.0)	(363.0)	(358.0)	(355.0)	(349.0)	(344.0)	(346.0)	(340.0)	(338.0)
	簡 易 水 道	394.0	392.0	439.0	447.0	443.0	453.6	441.4	445.6	448.8	445.8	435.5
	平 均	453.0	451.0	455.0	431.0	421.0	418.3	409.9	406.1	405.5	400.8	396.2

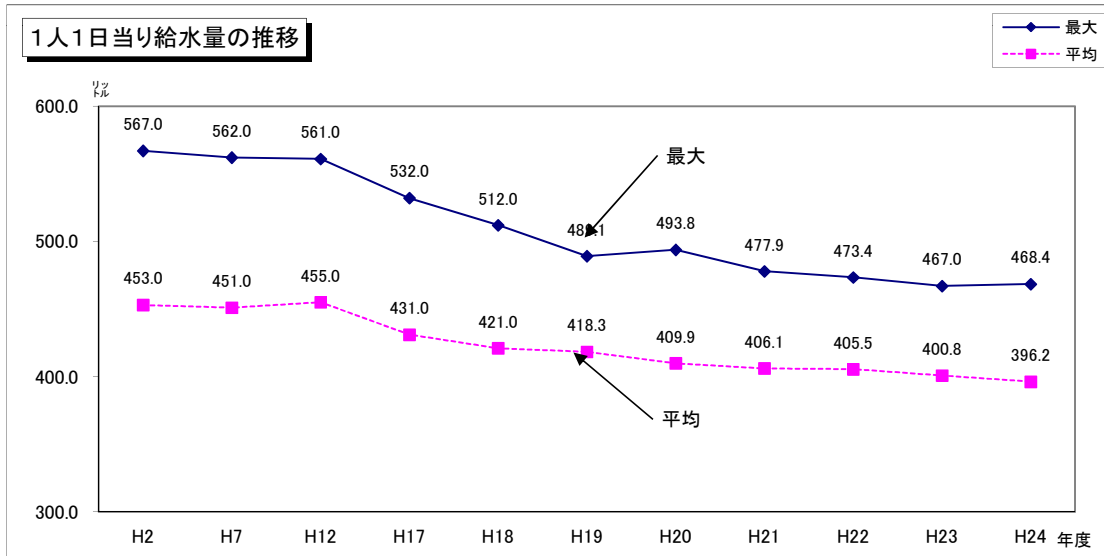
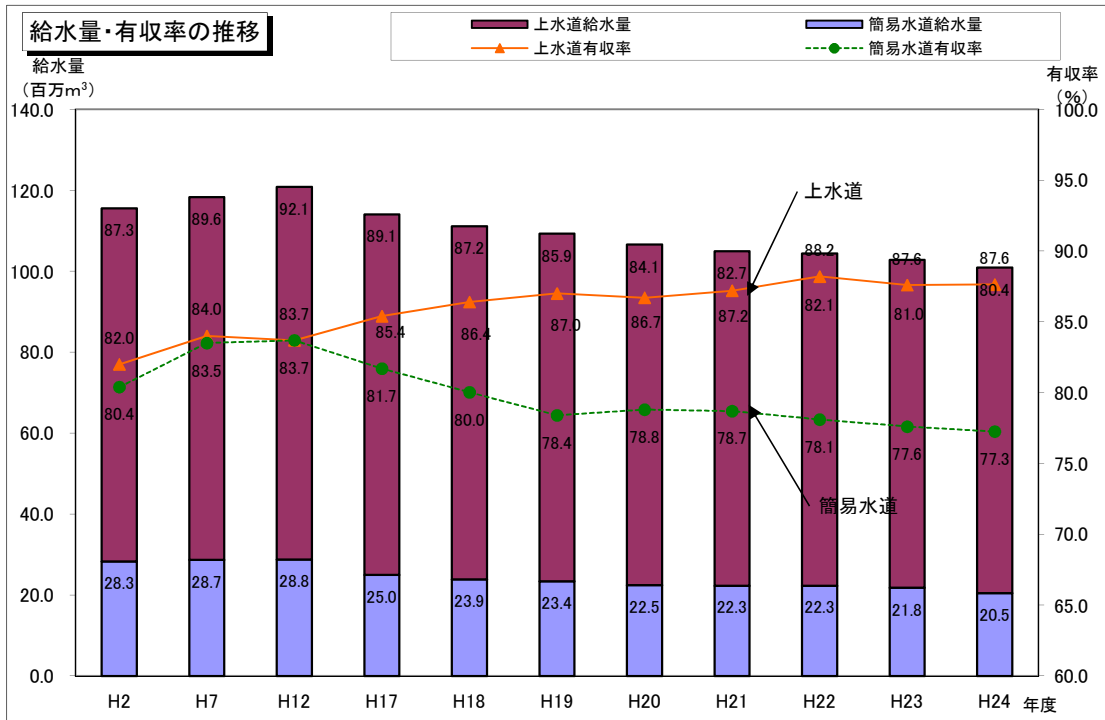



上水道の1人1日当り給水量(県内及び全国)

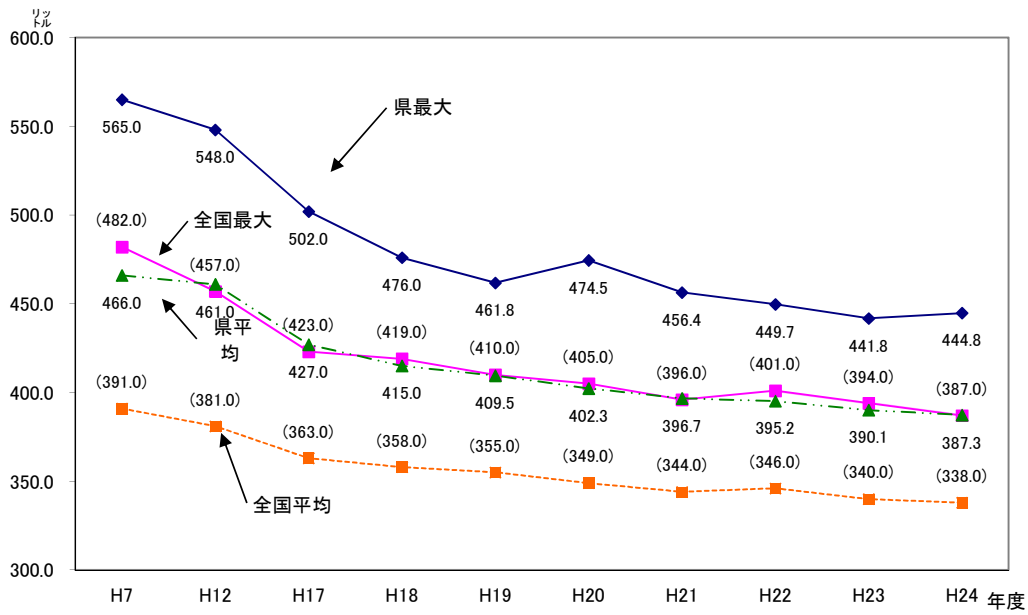

簡易水道の1人1日当り給水量(県内)

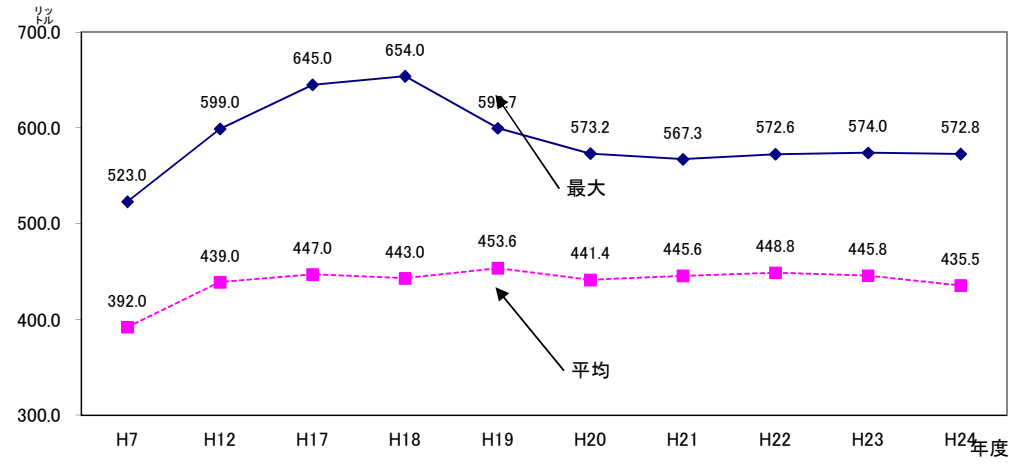

### 《有収率の分布状況》

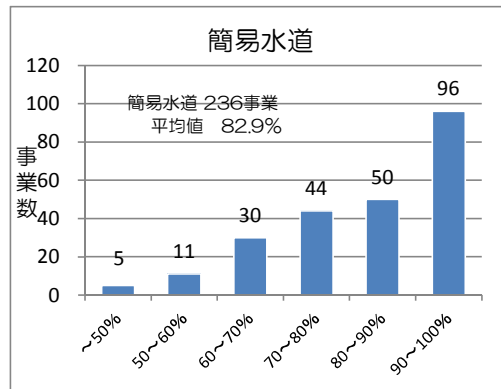
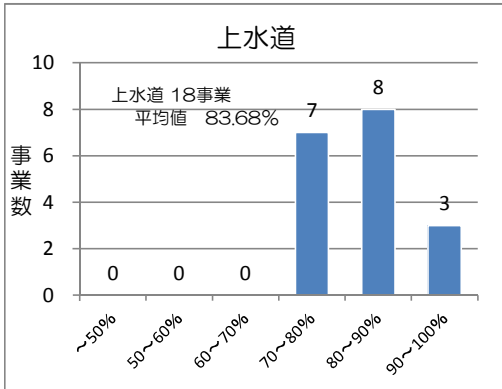

有収率 = 有収水量 / 給水量

### 《有効率の分布状況》

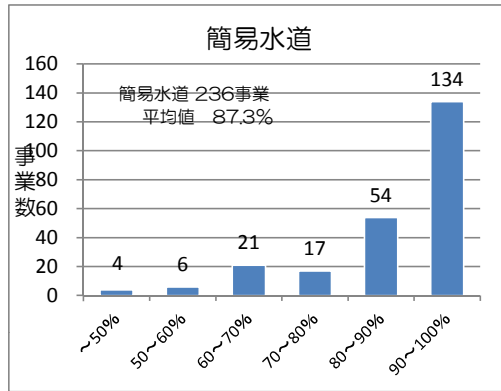
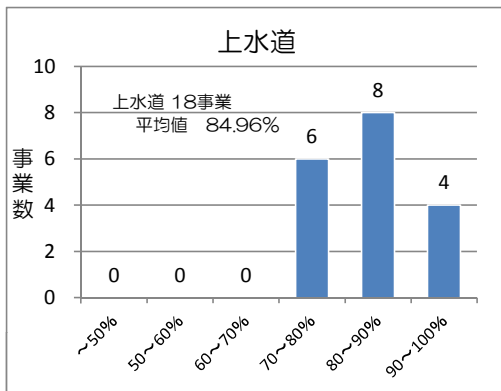

有効率 = 有効水量 / 給水量

有効水量 = 有収水量 + 無収水量

### 《負荷率の分布状況》

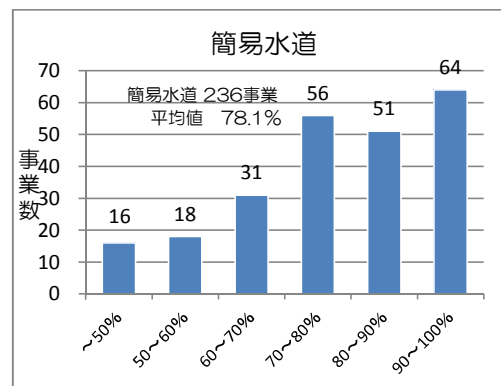
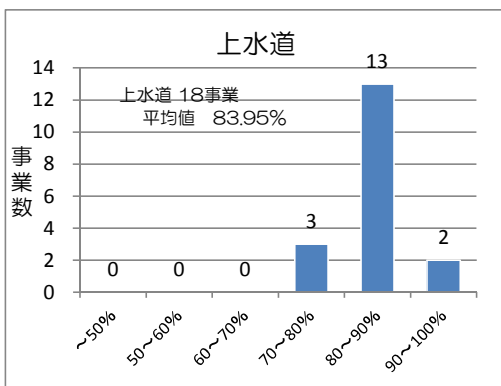

負荷率 = 日平均給水量 / 日最大給水量

《1日当たり給水量の規模別分布状況》

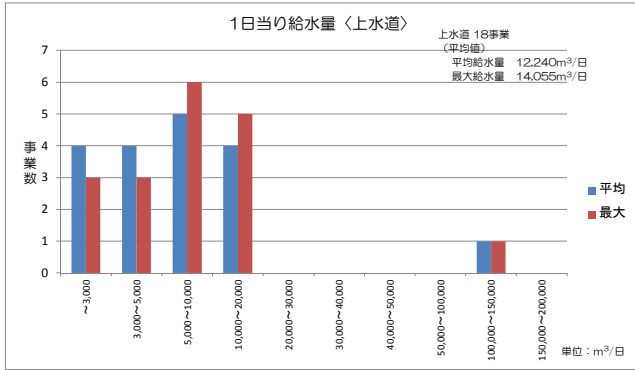

《1人1日当たり給水量の規模別分布状況》

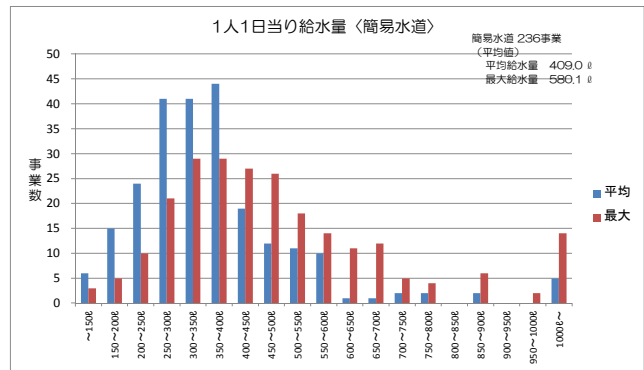
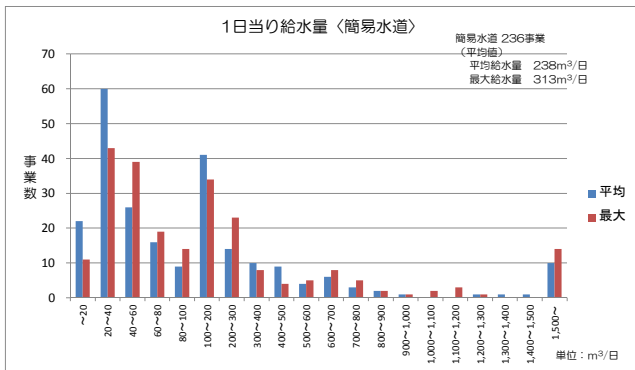
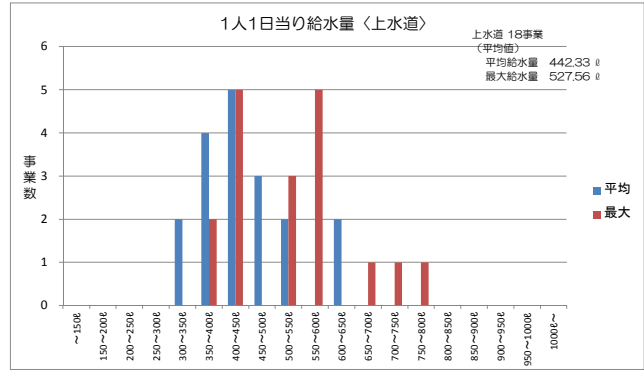

## 《水源の種別と年間取水量の内訳》

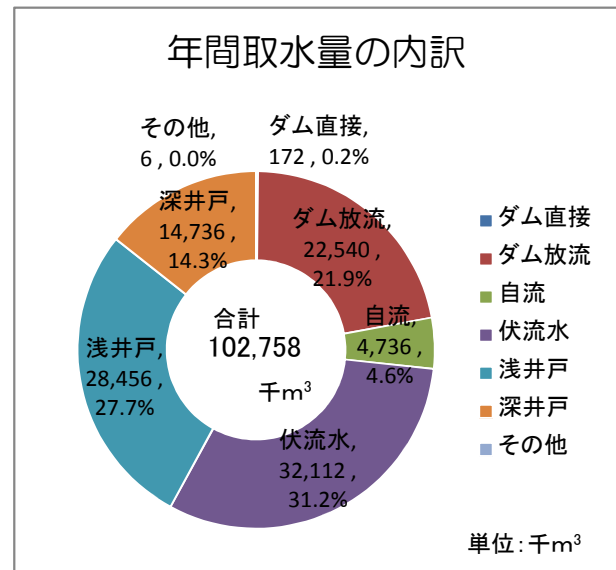
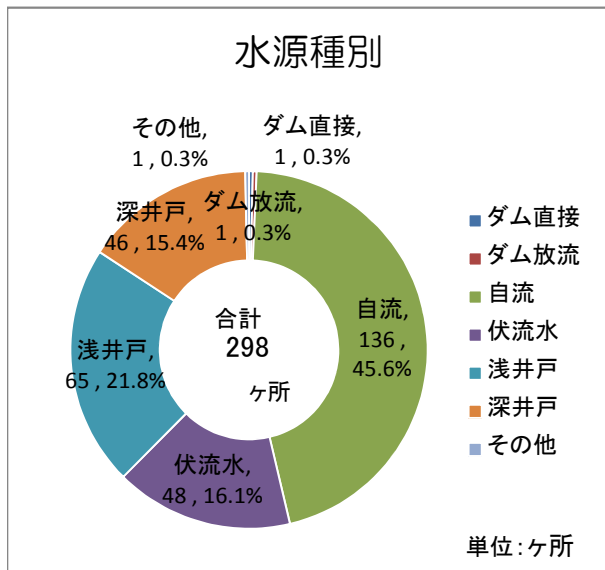

### 年間取水量の内訳

単位 上段:ヶ所、下段:千m³

	ダム直接	ダム放流	自流	伏流水	浅井戸	深井戸	その他	計
上水道		1		6	9	7		23
		22,540		25,894	23,430	10,084		81,948
簡易水道	1		136	42	56	39	1	275
	172	0	4,736	6,218	5,026	4,652	6	20,810
計	1	1	136	48	65	46	1	298
	172	22,540	4,736	32,112	28,456	14,736	6	102,758

## 《浄水方法と年間浄水量の内訳》

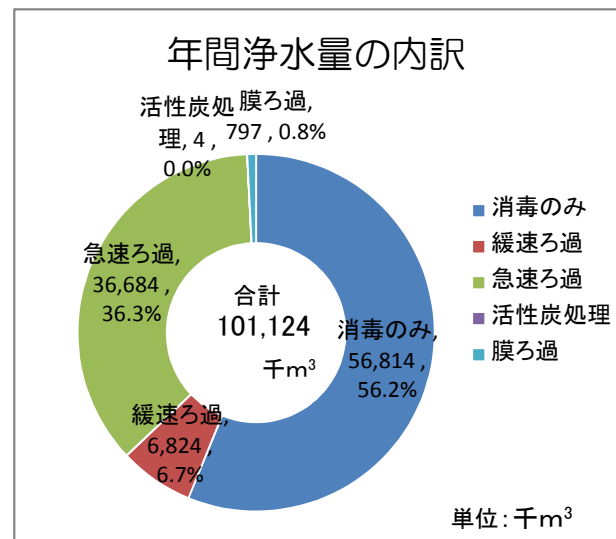
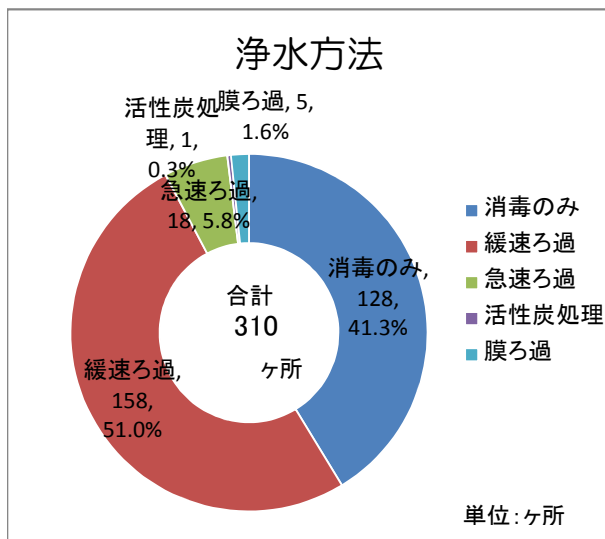

### 年間浄水量の内訳

単位 上段:ヶ所、下段:千m³

	消毒のみ	緩速ろ過	急速ろ過	活性炭処	膜ろ過	計
上水道	17		1		1	19
	44,053		35,710		797	80,560
簡易水道	111	158	17	1	4	291
	12,761	6,824	974	4	0	20,564
計	128	158	18	1	5	310
	56,814	6,824	36,684	4	797	101,124

## 2-3 水道料金

上水道の20m<sup>3</sup>当りの料金は、最高が室戸市の2,810円で最低が越知町の1,312円、単純平均は2,117円である。簡易水道は、20m<sup>3</sup>当りの最高は2,808円で最低が0円、平均は2,015円である。

本県の場合、原水水質が良好なことから浄水コストが安価であるため、水道料金は全国水準に比べ、総じて30%から40%程度安くなっている。

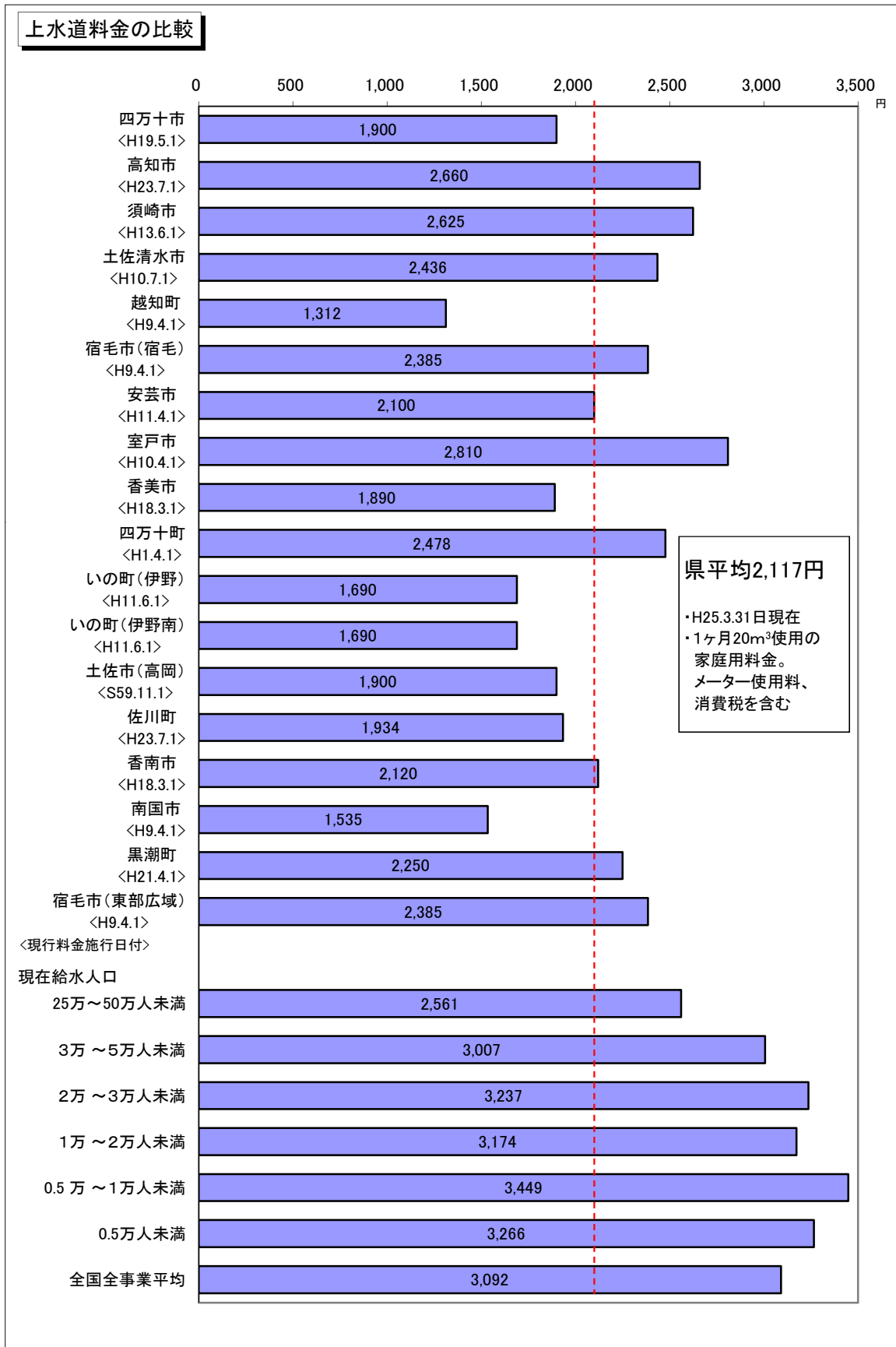

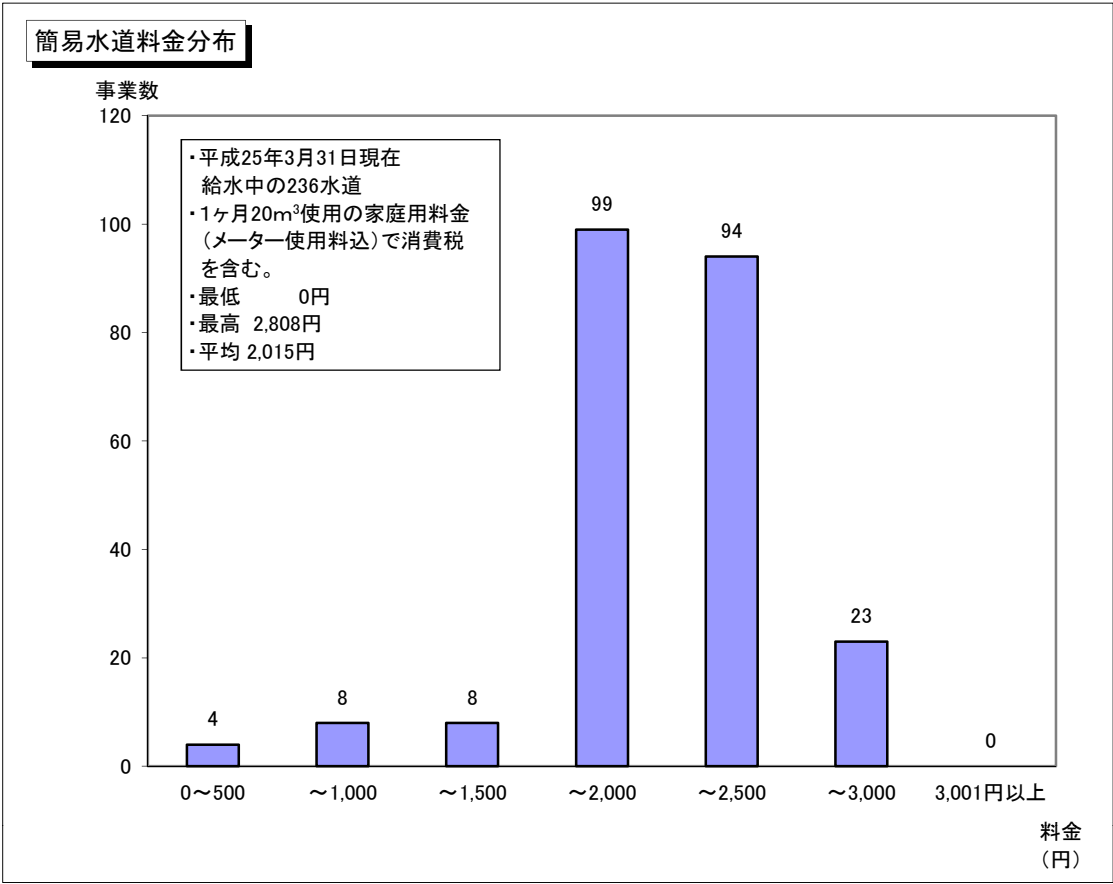

## 《料金体系》

水道の料金体系は、大きくは用途別、口径別、それらを併用したもの及びその他に大別され、多くは従量制をとっている。

用途別料金体系は、水道の使用用途を基準として料金に格差を設定する料金体系であって、用途の区分は、家庭用、営業用、工場用などが一般的である。全国的にみると近年は減少傾向となっているものである。

口径別料金体系は、各需要者の給水管や水道メータの大小、もしくは需要水量の多少に応じて料金格差を設ける料金体系であり、用途別料金体系より各需要者間の費用負担の公平性が確保できるといわれている。

現在の、高知県下における料金体系は下図のとおりとなっている。

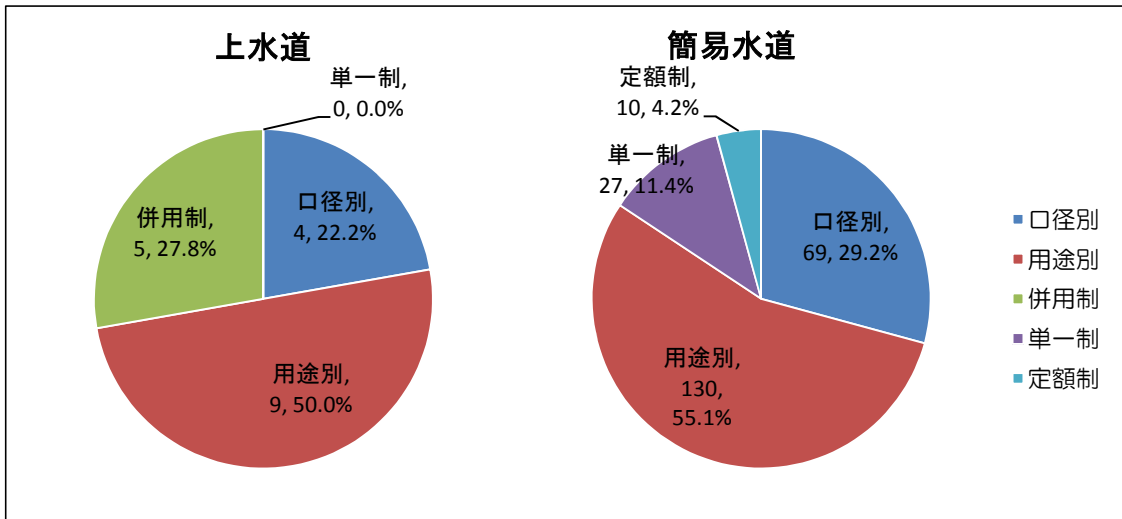

## 《給水原価、供給単価の分布状況》

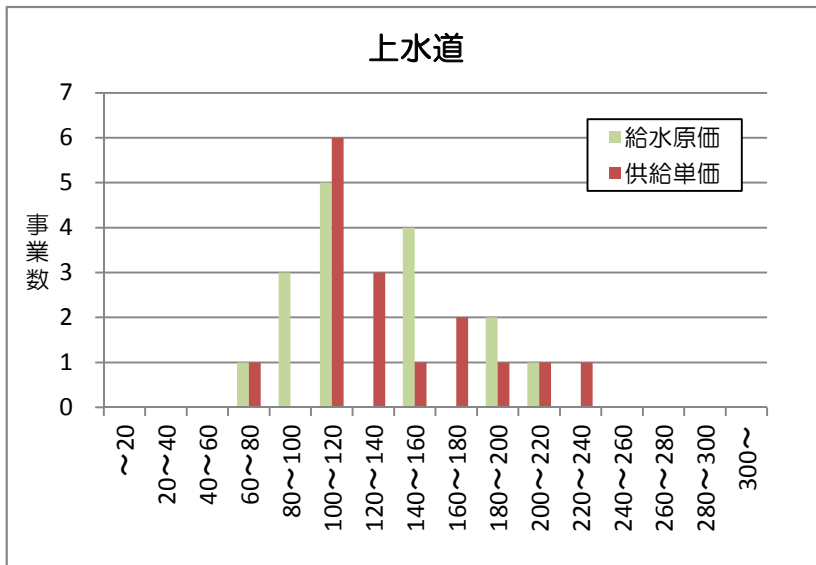

給水原価	
平均値	128.6
最高値	212.6
最低値	65.0

供給単価	
平均値	138.3
最高値	237.1
最低値	71.2

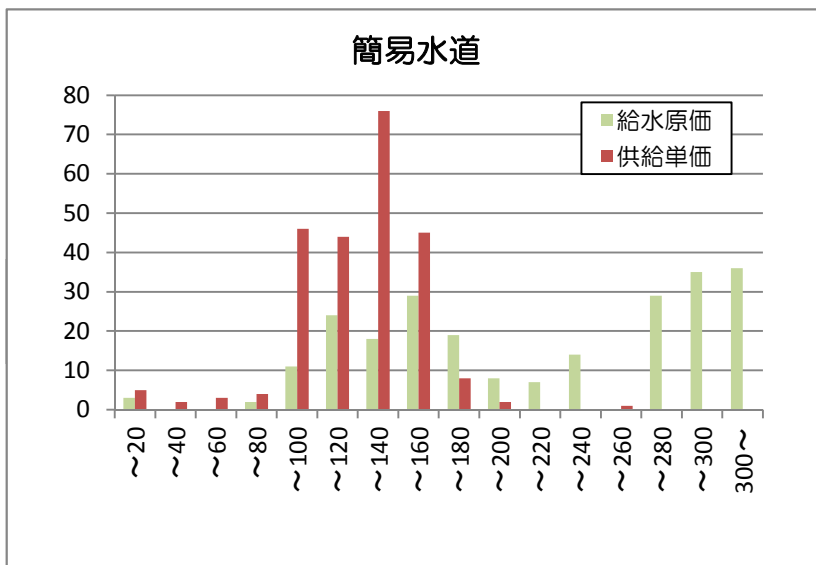

給水原価	
平均値	222.6
最高値	559.0
最低値	0.0

供給単価	
平均値	119.5
最高値	243.2
最低値	0.0

## 《料金回収率(供給単価／給水原価)の分布状況》

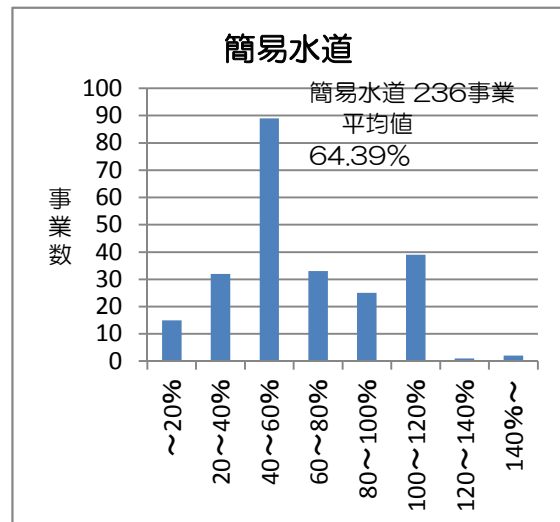
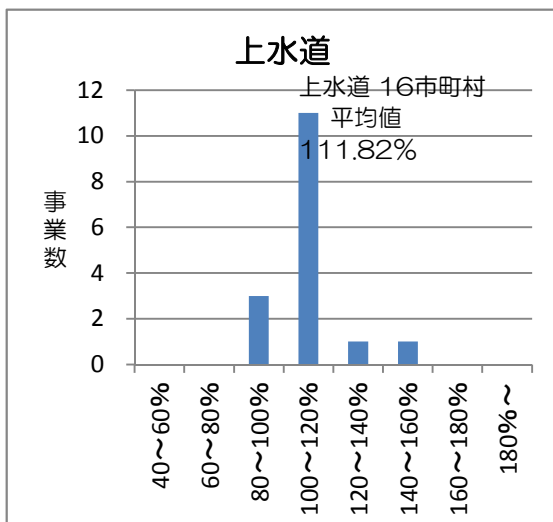

## 2-4 管路の状況

本県の平成24年度末における管種ごとの布設延長では、耐震性の低い硬質塩化ビニル管の占める割合が高くなっており、南海地震に向け早期に計画的な耐震化を進める必要がある。

管の種類別布設延長

(単位:m)

	铸铁管	ダク铸铁管	ダク耐震管	鋼管	石綿セメント管	硬質塩ビ管	コンクリート管	鉛管	ポリエチレン管	ステンレス管	その他	合計
上水道	93,541	883,069	223,441	40,924	40,597	2,328,215	30	0	25,337	1,389	142,518	3,779,061
(%)	2.5	23.4	5.9	1.1	1.1	61.6	0.0	0.0	0.7	0.0	3.8	
簡易水道	13,539	149,370		87,244	5,381	2,354,285	2,751	0			108,764	2,721,334
(%)	0.5	5.5		3.2	0.2	86.5	0.1	0.0			4.0	
合計	107,080	1,032,439	223,441	128,168	45,978	4,682,500	2,781	0	25,337	1,389	251,282	6,500,395
(%)	1.6	15.9	3.4	2.0	0.7	72.0	0.0	0.0	0.4	0.0	3.9	

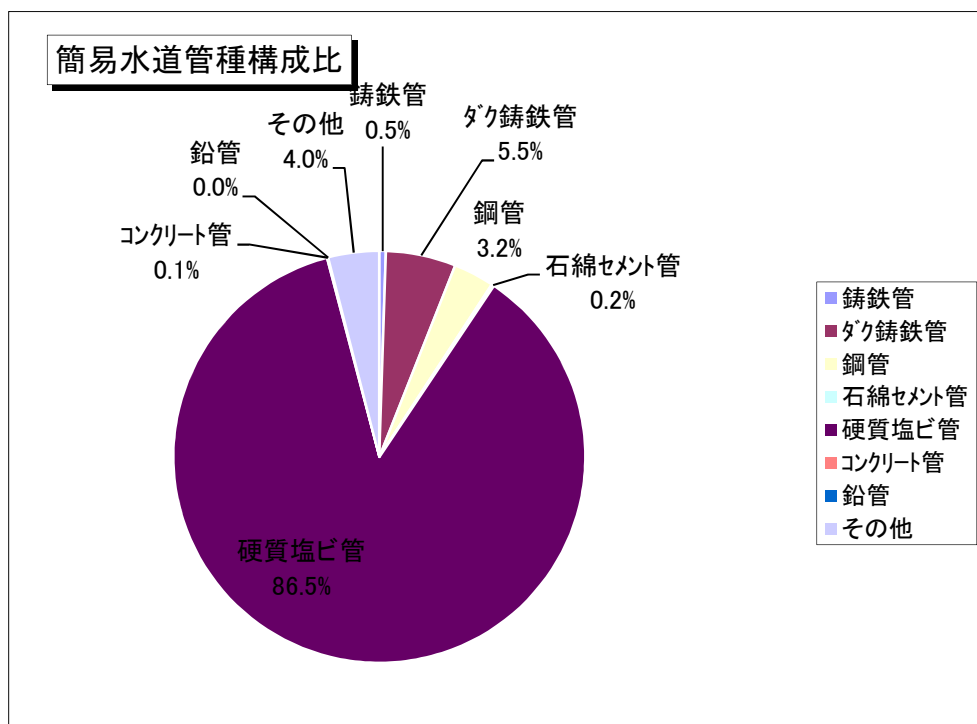
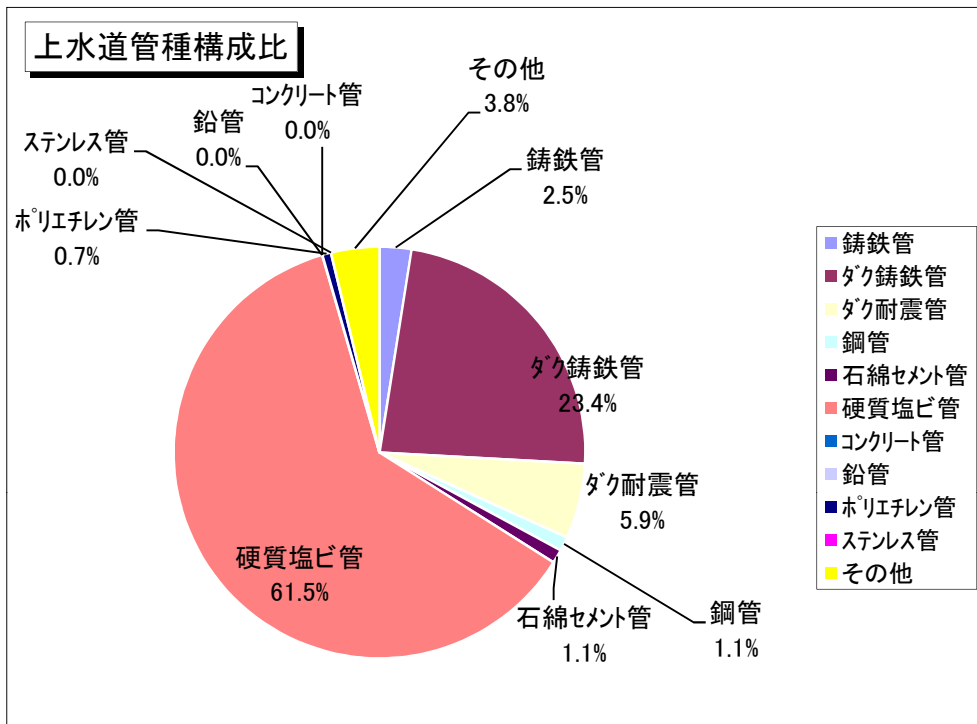



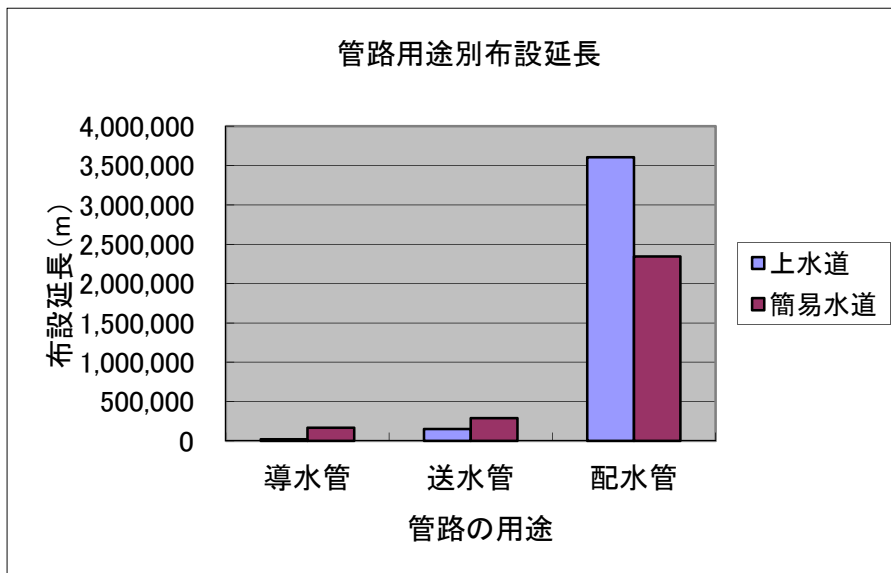

管の用途別布設延長

(単位:m)

	導水管	送水管	配水管		合計
			(配水本管)	(配水支管)	
上水道	21,242	149,378	252,918	3,355,523	3,779,061
(%)	0.6	4.0	6.7	88.8	
簡易水道	166,067	290,667	2,344,991		2,801,725
(%)	6.1	10.7	86.2		
合計	187,309	440,045	5,953,432		6,580,786
(%)	2.9	6.8	91.6		

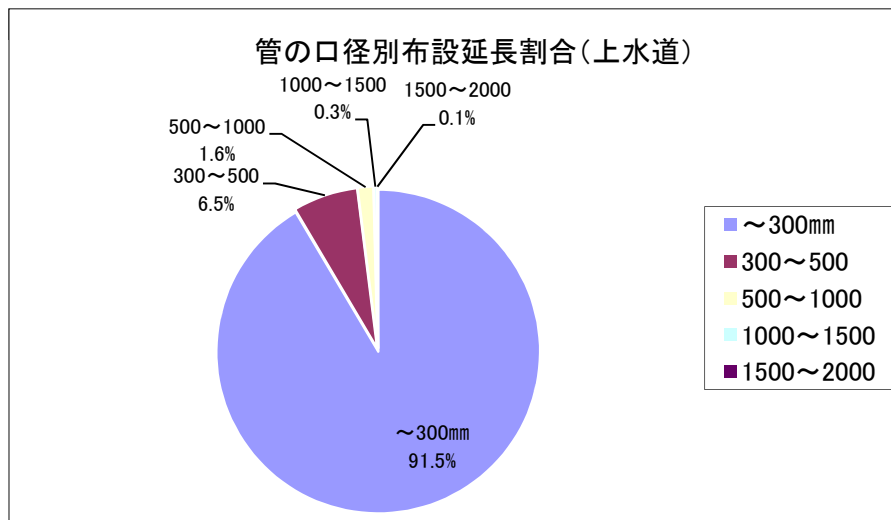

管の口径別布設延長割合(上水道)

(単位:m)

	~300mm	300~500	500~1000	1000~1500	1500~2000	2000~	計
導水管	11,881	1,004	3,308	1,179	3,870	0	21,242
送水管	73,518	41,350	23,810	10,700	0	0	149,378
配水管	3,371,861	203,942	32,638	0	0	0	3,608,441
合計	3,457,260	246,296	59,756	11,879	3,870	0	3,779,061
(%)	91.48	6.52	1.58	0.31	0.10	0.00	

配水管 内訳	~50mm	75mm	100mm	125mm	150mm	200mm	250mm	300mm
	492,418	1,152,783	927,401	5,445	476,435	248,165	69,214	119,005
	350mm	400mm	450mm	500mm	550mm	600mm	700mm	800mm
	21,180	52,554	11,203	26,832	0	5,263	42	348

## 《単位管延長の分布状況》

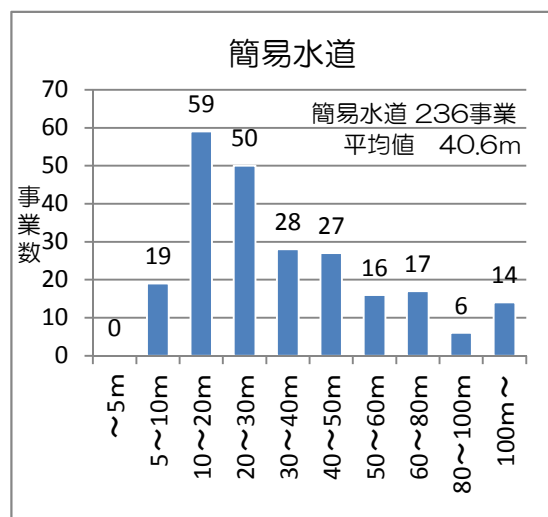
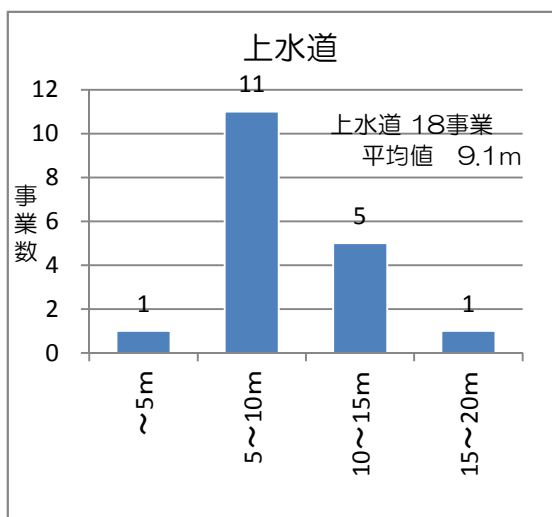

単位管延長 = 全管路延長 / 現在給水人口 (m/人)

## 《管路耐震化率の分布状況》

配水支管も含めた全管路

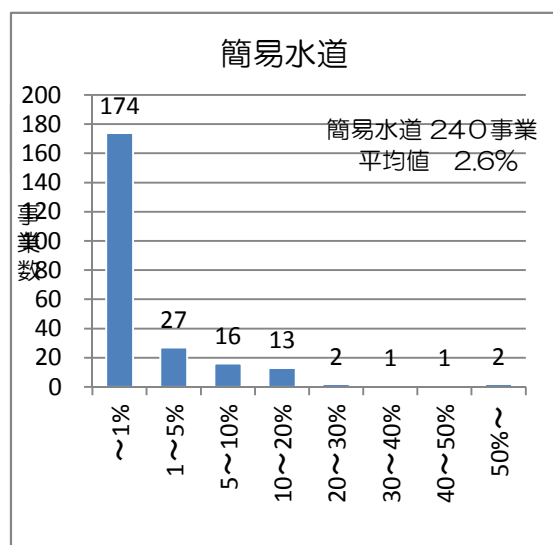
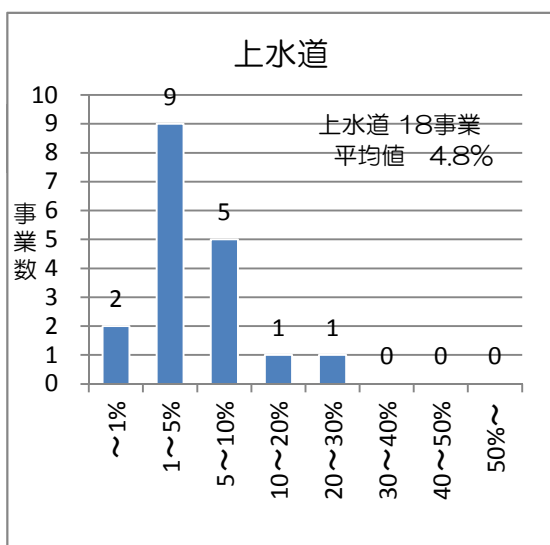

管路耐震化率 = 耐震管延長 / 全管路延長 (%)

2-5 上水道事業箇所別表

台帳 番号	事業主体名 (地区名)	給水開始 年月	最近認可 (届出) 年月日	事業計画			基本計画							給水 区域内人口 (人)	現在 給水人口 (人)	現在給水 世帯数
				事業の分類	目標 年次	工期 年月	給水人口 (人)	1日最大 給水量 (m <sup>3</sup> )	取水の内訳(m <sup>3</sup> )				1人1日 最大給水量 (ℓ)			
									ダム放流	伏流水	浅井戸水	深井戸水				
39001	四万十市	T15.03	H7.08.07	8拡変更	H27	H8.06 ~ H28.03	27,000	24,500		24,500			907	25,586	25,308	11,746
39002	高知市	T14.04	H25.3.29	該当なし	H28	H20.01 ~ H28.03	332,100	144,000	143,000	39,900	16,300	3,700	434	332,661	318,640	151,626
39003	須崎市	S02.06	H18.09.04	5拡	H17	H18.12 ~ H19.09	23,500	14,200		11,591	2,609		604	19,604	18,017	7,670
39004	土佐清水市	S07.03	H18.03.08	2拡	H21	H18.07 ~ H22.02	9,600	6,400			6,400		667	8,457	8,448	4,061
39005	越知町	S05.03	H24.3.2	5拡	H25	H24.09 ~ H25.04	4,366	3,428		3,428			785	4,373	4,373	1,900
39006	宿毛市(宿毛)	S10.11	H7.12.04	6拡	H10	S59.04 ~ H1.03	23,000	17,500				17,500	761	14,080	14,078	6,387
39007	安芸市	S27.11	H1.7.13	6拡	H14	S56.04 ~ H14.03	23,000	14,700				14,700	639	15,672	15,466	7,125
39008	室戸市	S31.03	S46.08.18	5拡	S51	S46.10 ~ S51.03	20,000	13,000			130,000		650	10,398	10,398	5,434
39009	香美市	S27.04	H12.02.09	3拡(変更)	H21	H13.06 ~ H13.10	15,207	9,482		9,607			624	14,819	14,441	6,654
39010	四万十町	S30.01	H16.02.18	1拡	H16	H16.04 ~ H21.03	5,500	3,000		3,000			545	5,184	5,178	2,390
39011	いの町(伊野)	S31.03	H17.01.14	6拡(変更)	H20	H17.06 ~ H20.03	16,800	11,500				11,500	685	13,102	12,815	5,204
39012	いの町(伊野南)	S63.07	S62.08.08	創設	H14	S62.09 ~ H1.09	8,000	4,987				4,987	623	4,431	4,431	1,499
39013	土佐市	S48.03	S55.09.01	2拡	H01	S55.10 ~ H1.03	32,200	16,600			6,851	9,749	516	28,461	26,302	10,459
39014	佐川町	S29.03	H8.02.05	5拡	H17	H8.04 ~ H18.03	12,300	6,150			6,150		500	11,442	10,648	4,151
39016	香南市	S37.04	H22.11.9	創設変更	H33	H23.02 ~ H33.03	26,100	15,800			15,800		605	25,343	25,181	10,090
39017	南国市	S34.04	H24.4.1	2拡	H30	H24.04 ~ H31.03	49,400	21,100			21,100		427	47,760	42,420	18,604
39019	黒潮町	S52.09	H18.03.20	5拡	H21	H16.08 ~ H17.02	9,795	7,820		7,820			798	8,332	8,313	3,832
39023	宿毛市(東部広域)	S59.04	S59.01.31	創設	H04	S61.09 ~ H4.03	10,000	6,919	3,900			3,019	692	4,383	4,362	1,944
合計							647,868	341,086	146,900	99,846	205,210	65,155	526	594,088	568,819	260,776

2-5 上水道事業箇所別表

事業主体名 (地区名)	給水量							有収率 (%)	原水の種別				浄水方法			管路延長					水道料金				
	計 画		実 績						ダム 放流 (千m <sup>3</sup> )	伏流水 (千m <sup>3</sup> )	浅 井戸水 (千m <sup>3</sup> )	深 井戸水 (千m <sup>3</sup> )	消毒 のみ (千m <sup>3</sup> )	急速 ろ過 (千m <sup>3</sup> )	膜ろ過 (千m <sup>3</sup> )	導水管 (m)	送水管 (m)	配水管		合計	10m <sup>3</sup> 使用 料金 (円)	20m <sup>3</sup> 使用 料金 (円)	料金 体系	現行料金 施行年月日	
	1日最大 (m <sup>3</sup> )	1人1日 最大 (ℓ)	1日最大 (m <sup>3</sup> )	1人1日 最大 (ℓ)	1日平均 (m <sup>3</sup> )	年間 給水量 (千m <sup>3</sup> )	年間 有収水量 (千m <sup>3</sup> )											配水本管 (m)	配水支管 (m)						
四万十市	24,500	907	13,998	553	11,518	4,204	3,486	82.9		4,204				4,204			2,446	5,118	16,184	208,516	232,264	850	1,900	口径別	H19.05.01
高知市	144,000	434	125,196	393	110,030	40,161	37,877	94.3	22,540	14,564	4,292	150	4,451	35,710			9,303	53,833	68,157	1,319,055	1,450,348	1,222	2,660	併用制	H23.07.01
須崎市	14,200	604	12,935	718	11,134	4,064	3,395	83.5		3,515	549		4,064					15,469	51,971	129,386	196,826	1,312	2,625	口径別	H13.06.01
土佐清水市	6,400	667	5,032	596	4,337	1,583	1,152	72.8			1,583		1,583					2,158	11,417	68,846	82,421	913	2,436	用途別	H10.07.01
越知町	3,428	785	2,890	661	2,321	847	631	74.5		847			847					747	1,062	25,619	27,428	577	1,312	用途別	H9.04.01
宿毛市 (宿毛)	17,500	761	8,045	571	6,578	2,401	1,713	71.3				2,401	2,401					1,358	12,942	119,502	133,802	1,020	2,385	用途別	H9.04.01
安芸市	14,700	639	6,703	433	5,589	2,040	1,809	88.7				2,040	2,040					2,603	599	118,919	122,121	945	2,100	併用制	H11.04.01
室戸市	13,000	650	5,957	573	4,633	1,691	1,346	79.6			1,691		1,691				4,700	8,311	11,576	108,114	132,701	1,030	2,810	用途別	H10.04.01
香美市	9,482	624	6,200	429	5,381	1,964	1,744	88.8		1,964			1,964				30	4,020	9,108	87,152	100,310	945	1,890	併用制	H18.03.01
四万十町	3,000	545	2,688	519	2,184	797	718	90.1		800						797	1,917	737	46,780		49,434	1,218	2,478	用途別	H1.04.01
いの町 (伊野)	11,500	685	7,057	551	5,992	2,187	1,712	78.3				2,187	2,187					5,970	2,259	71,645	79,874	777	1,690	用途別	H11.06.01
いの町 (伊野南)	4,987	623	1,620	366	1,397	510	500	98.0				510	510					3,017		19,219	22,236	777	1,690	用途別	H11.06.01
土佐市	16,600	516	11,184	425	9,660	3,526	3,051	86.5			1,696	1,830	3,526					6,426		254,133	260,559	850	1,900	用途別	S59.11.01
佐川町	6,150	500	4,748	446	4,304	1,571	1,258	80.1			1,571		1,571					3,395	8,552	96,783	108,730	1,010	1,934	併用制	H23.07.01
香南市	15,800	605	12,731	506	11,299	4,124	3,160	76.6			4,262		4,262					17,245		234,715	251,960	1,030	2,120	併用制	H18.03.01
南国市	21,100	427	18,100	427	18,019	6,577	5,157	78.4			6,577		6,577					8,318		339,689	348,007	850	1,535	口径別	H9.04.01
黒潮町	7,820	798	4,454	536	3,296	1,203	990	82.3			1,209		1,209				2,846	9,767	11,028	77,929	101,570	990	2,250	口径別	H21.04.01
宿毛市 (東部広域)	6,919	692	3,457	793	2,647	966	774	80.1				966	966					886	1,283	76,301	78,470	1,020	2,385	用途別	H9.04.01
合 計	341,086	526.5	252,995	444.8	220,319	80,416	70,473	87.6	22,540	25,894	23,430	10,084	44,053	35,710	797	21,242	149,378	252,918	3,355,523	3,779,061					

2-6 簡易水道事業箇所別表

市町村名	地区名	経営の種別	給水開始年月	最近認可年月日	計画給水人口(人)	給水区域内人口(人)	現在給水人口(人)	給水量					原水の種別(m <sup>3</sup> /年)						浄水方法(m <sup>3</sup> /年)				管路延長(m)	水道料金					
								計画		実績			ダム直接	自流	伏流水	浅井戸	深井戸	その他	消毒のみ	緩速ろ過	急速ろ過	活性炭		膜ろ過	料金体系	10m <sup>3</sup> 使用料(円)			
								1日最大(m <sup>3</sup> )	1人1日最大(ℓ)	1日最大(m <sup>3</sup> )	1人1日最大(ℓ)	1日平均(m <sup>3</sup> )															年間給水量	有収水量(m <sup>3</sup> )	有収率(%)
高知市	朝倉米田	市営	S48.6	H47.8.31	600	445	441	120	200	183	414.97	160	58.614	52.284	89.2%	0	0	0	58.614	0	0	58.614	0	0	0	0	2.972	用途別	955
高知市	宗安寺	市営	S49.4	H48.8.31	350	202	175	70	200	43	245.71	38	13.769	12.571	91.3%	0	0	0	13.769	0	0	13.769	0	0	0	0	3.156	用途別	955
高知市	行川吉井	市営	S30.4	H28.10.1	200	42	40	40	200	14	350.00	12	4.450	3.929	88.3%	0	0	0	4.895	0	0	0	4.895	0	0	0	2.043	用途別	955
高知市	嶺家	市営	S55.4	H54.6.1	120	59	55	24	200	20	363.64	17	6.392	5.935	92.9%	0	7.031	0	0	0	0	0	6.392	0	0	0	2.525	用途別	955
高知市	鏡小浜	市営	S44.11	H22.1.18	520	352	348	245	471	189	543.10	165	60.554	58.132	96.0%	0	66.609	0	0	0	0	0	60.554	0	0	0	6.658	用途別	955
高知市	土佐山平石	市営	S35.2	H16.10.13	190	141	141	91	479	59	418.44	52	19.142	17.649	92.2%	0	21.056	0	0	0	0	0	19.142	0	0	0	8.353	用途別	955
高知市	土佐山弘福地区	市営	S51.3	H49.9.10	140	75	75	31	221	22	293.33	19	7.035	6.831	97.1%	0	7.739	0	0	0	0	0	7.035	0	0	0	3.645	用途別	955
高知市計		7ヶ所			2,120	1,316	1,275	621	293	530	415.69	466	169.956	157.331	92.6%	0	102.435	0	0	0	72.383	98.018	0	0	0	29.352			
室戸市	入木	市営	S33.3	H59.6.14	250	130	130	65	260	38	290.00	24	8.787	8.377	95.3%	0	0	0	8.787	0	0	8.787	0	0	0	0	2.679	用途別	1,030
室戸市	佐喜浜	市営	S31.7	H48.8.31	2,000	1,091	1,091	450	225	644	590.28	399	146.160	115.036	78.7%	0	0	0	146.160	0	0	146.160	0	0	0	0	7.889	用途別	1,030
室戸市	尾崎	市営	S32.4	H57.6.18	220	111	111	74	336	61	547.75	37	13.537	12.491	92.3%	0	0	0	13.537	0	0	13.537	0	0	0	0	2.229	用途別	1,030
室戸市	椎名	市営	S35.12	H53.9.20	730	376	376	193	264	234	622.34	149	54.470	48.320	88.7%	0	0	0	54.470	0	0	54.470	0	0	0	0	6.877	用途別	1,030
室戸市	崎山	市営	S50.4	H49.9.10	400	142	142	286	715	230	1,619.72	122	44.777	35.001	78.2%	0	0	0	44.777	0	0	44.777	0	0	0	0	7.446	用途別	1,030
室戸市	西山	市営	S30.1	H21.4.7	198	191	191	47	237	58	303.66	27	9.812	9.405	95.9%	0	9.812	0	0	0	0	9.812	0	0	0	0	7.277	用途別	1,030
室戸市	中の川	市営	S33.3	H58.7.4	160	80	80	40	250	40	500.00	23	8.506	7.913	93.0%	0	0	0	8.506	0	0	8.506	0	0	0	0	2.099	用途別	1,030
室戸市	羽根	市営	S31.4	H18.10.4	2,300	1,873	1,873	680	296	1,105	589.96	676	247.283	196.282	79.4%	0	0	0	247.283	0	0	247.283	0	0	0	0	19.549	用途別	1,030
室戸市	中川内	市営	S33.5	H17.6.30	101	98	98	27	267	35	357.14	20	7.461	7.089	95.0%	0	0	0	7.461	0	0	7.461	0	0	0	0	868	用途別	1,030
室戸市	根丸	市営	S30.3	H31.1.25	250	170	170	30	120	25	147.06	27	9.931	8.940	90.0%	0	0	0	9.931	0	0	9.931	0	0	0	0	1.548	定額制	900
室戸市計		10ヶ所			6,609	4,262	4,262	1,892	286	2,470	579.42	1,509	550.724	448.854	81.5%	0	9.812	0	540.912	0	0	540.912	9.812	0	0	0	58.661		
安芸市	井ノ口	市営	S30.8	H57.6.18	2,950	1,558	1,550	864	293	885	570.97	619	226.529	210.345	92.9%	0	0	226.529	0	0	226.529	0	0	0	0	17.101	用途別	945	
安芸市	入河内	市営	S33.6	H56.6.25	250	80	80	73	292	70	875.00	22	7.974	7.378	92.5%	0	0	7.974	0	0	7.974	0	0	0	0	2.048	用途別	945	
安芸市	赤野	市営	S39.3	H7.3.30	1,450	1,302	1,299	500	345	677	521.17	468	171.188	157.371	91.9%	0	171.188	0	0	0	171.188	0	0	0	0	13.109	用途別	945	
安芸市	安芸ノ川	市営	S36.5	H35.8.23	120	10	10	18	150	18	1,800.00	2	905	878	97.0%	0	0	905	0	0	0	905	0	0	0	0	500	定額制	976
安芸市	大井	市営	S39.3	H38.8.28	180	14	14	27	150	27	1,928.57	5	1,770	1,595	90.1%	0	1,770	0	0	0	1,770	0	0	0	0	800	定額制	976	
安芸市計		5ヶ所			4,950	2,964	2,953	1,482	299	1,677	567.90	1,119	408.366	377.567	92.5%	0	1,770	406.596	0	0	407.461	905	0	0	0	33.558			
須崎市	上分	市営	H8.8	H6.3.10	1,520	1,186	505	494	325	176	348.51	152	55.721	53.172	95.4%	0	0	0	55.721	0	0	55.721	0	0	0	0	21.100	口径別	1,312
須崎市	吾桑	市営	S46.10	H15.12.11	2,493	1,786	1,623	796	319	771	475.05	590	215.957	215.957	100.0%	0	0	0	276.279	0	0	276.279	0	0	0	0	9.014	口径別	1,312
須崎市	池の浦	市営	H13.7	H10.9.18	160	131	131	68	425	40	305.34	35	12.902	12.902	100.0%	0	0	0	92	0	0	15.093	0	0	0	0	1.587	口径別	1,312
須崎市	久通	市営	S33.3	H57.6.18	210	76	76	55	262	19	250.00	17	6.329	6.329	100.0%	0	6.381	0	0	0	6.381	6.381	0	0	0	0	855	口径別	1,312
須崎市計		4ヶ所			4,383	3,179	2,335	1,413	1,331	1,006	1,378.90	795	290.909	288.360	99.5%	0	6.381	0	332.092	0	0	353.474	6,381	0	0	0	32.556		
宿毛市	小筑紫	市営	S48.5	H62.6.12	5,000	2,335	2,335	1,500	300	1,148	491.65	823	301.394	250.710	83.2%	0	0	0	301.394	0	0	301.394	0	0	0	0	29.491	用途別	1,020
宿毛市	北部	市営	S61.4	H2.6.20	1,140	797	797	320	281	320	401.51	315	115.258	82.163	71.3%	0	0	0	0	115.258	0	115.258	0	0	0	0	20.714	用途別	1,020
宿毛市	山北	市営	S48.6	H14.5.13	160	119	119	40	250	40	336.13	40	14.598	10.258	70.3%	0	14.598	0	0	0	0	14.598	0	0	0	0	4.591	用途別	1,020
宿毛市	鶴来島	市営	S32.4	H11.2.10	101	48	48	34	337	23	479.17	12	4.279	4.122	96.3%	0	4.279	0	0	0	0	0	4.279	4.279	0	0	2.529	用途別	1,020
宿毛市	沖の島	市営	H22.4	H18.10.11	210	192	192	105	500	105	546.88	95	34.690	23.561	67.9%	0	34.690	0	0	0	0	34.690	0	0	0	0	4.500	用途別	1,020
宿毛市計		5ヶ所			6,611	3,491	3,491	1,999	1,668	1,636	2,255.33	1,285	470.219	370.814	389.0%	0	53.567	0	301.394	115.258	0	416.652	14,598	38,969	4,279	0	61.825		
土佐清水市	立石	市営	S50.4	H49.12.16	160	60	60	25	156	25	416.67	21	7.620	3.938	51.7%	0	0	7.620	0	0	7.620	0	0	0	0	1.451	用途別	913	
土佐清水市	市	市営	S30.4	H8.2.5	800	426	426	204	255	204	478.87	204	74.544	41.836	56.1%	0	0	0	74.544	0	0	74.544	0	0	0	0	6.854	用途別	913
土佐清水市	下/加江	市営	S28.4	H8.2.5	1,600	1,194	1,194	760	475	731	612.23	590	216.030	125.261	58.0%	0	0	0	216.030	0	0	216.030	0	0	0	0	16.329	用途別	913
土佐清水市	久百々	市営	S34.4	H33.10.24	330	77	77	70	212	55	714.29	38	13.839	8.700	62.9%	0	0	13.839	0	0	13.839	0	0	0	0	1.206	用途別	913	
土佐清水市	大岐	市営	S34.4	H62.6.12	800	378	378	297	371	297	785.71	219	80.049	57.104	71.3%	0	0	0	80.049	0	0	80.049	0	0	0	0	9.535	用途別	913
土佐清水市	以布利	市営	S29.4	H6.3.31	960	731	731	480	500	296	404.92	248	90.909	88.145	97.0%	0	0	0	90.909	0	0	90.909	0	0	0	0	7.499	用途別	913
土佐清水市	窪津	市営	S30.4	H54.10.24	1,000	418	418	256	256	241	576.56	163	59.649	53.067	89.0%	0	0	59.649	0	0	59.649	0	0	0	0	2.662	用途別	913	
土佐清水市	大谷	市営	S36.4	H35.8.12	180	71	71	50	278	50	704.23	49	17.839	14.867	83.3%	0	17.839	0	0	0	0	17.839	0	0	0	0	2.037	用途別	913
土佐清水市	足摺	市営	S30.4	H10.4.1	914	614	614	1,800	1,969	610	993.49	459	168.080	168.080	100.0%	0	168.080	0	0	0	0	168.080	0	0	0	0	8.692	用途別	913
土佐清水市	松尾天神	市営	S28.4	H4.7.24	1,200	457	457	400	333	274	599.56	231	84.456	74.076	87.7%	0	84.456	0	0	0	0	84.456	0	0	0	0	7.401	用途別	913
土佐清水市	大浜	市営	S30.4	H60.6.24	550	251	251	146	265	134	533.86	71	26.074	24.529	94.1%	0	26.074	0	0	0	0	26.074	0	0	0	0	1.919	用途別	913



2-6 簡易水道事業箇所別表

市町村名	地区名	経営の種別	給水開始年月	最近認可年月日	計画給水人口(人)	給水区域 内人口(人)	現在 給水人口(人)	給水量						原水の種別(m <sup>3</sup> /年)						浄水方法(m <sup>3</sup> /年)				水道料金									
								計画		実 績		年間給水量	有収水量 (m <sup>3</sup> )	有収率 (%)	ダム 直接	自流	伏流 水	浅 井戸	深 井戸	その他	消毒 のみ	緩速 ろ過	急速 ろ過	活性炭	膜 ろ過	管路延長 (m)	料金 体系	10m <sup>3</sup> 使用料 (円)					
								1日最大 (m <sup>3</sup> )	1人1日 最大(ℓ)	1日最大 (m <sup>3</sup> )	1人1日 最大(ℓ)																		1日平均 (m <sup>3</sup> )				
香美市	岡ノ内	市営	S54.4	H53.6.1	170	78	78	43	253	138	1,769.23	111	40,529	28,370	70.0%	0	40,529	0	0	0	0	0	0	0	0	40,529	0	0	0	0	2,670	定額制	1,790
香美市	影山頭	市営	S49.10	H48.8.31	130	58	58	20	154	50	862.07	25	9,208	6,409	69.6%	0	9,208	0	0	0	0	0	0	0	0	0	9,208	0	0	0	2,807	定額制	1,790
香美市	五王堂	市営	S54.6	H16.12.8	104	80	80	31	298	71	887.50	27	9,982	7,127	71.4%	0	9,982	0	0	0	0	0	0	0	0	0	9,982	0	0	0	3,773	口徑別	945
香美市計		15ヶ所			14,906	11,000	10,362	6,046	4,463	6,926	23,791.21	5,028	1,840,168	1,319,058	1004.1%	0	488,600	573,033	778,535	0	0	0	0	0	0	209,119	1,631,049	0	0	0	266,342		
東洋町	名留川	町営	S29.4	H21.4.13	105	102	102	125	1,190	125	1,225.49	33	12,020	10,805	89.9%	0	200	0	0	11,820	0	0	0	0	0	12,020	0	0	0	2,918	用途別	800	
東洋町	野根・生見	町営	H13.4	H13.6.15	1,450	1,159	1,159	718	495	1,018	878.34	627	229,356	151,241	65.9%	0	0	0	0	229,356	0	0	0	0	0	229,356	0	0	0	18,093	用途別	800	
東洋町	甲浦	町営	S16.4	H17.11.18	2,200	1,600	1,600	1,220	555	1,239	774.38	703	257,473	210,500	81.8%	0	0	0	0	312,942	0	0	0	0	0	312,942	0	0	0	14,592	用途別	800	
東洋町計		3ヶ所			3,755	2,861	2,861	2,063	2,240	2,382	2,878.21	1,363	498,849	372,546	237.6%	0	200	0	0	554,118	0	0	0	0	0	554,318	0	0	0	35,603			
奈半利町	本村	町営	S31.4	H22.3.30	4,500	3,008	2,599	1,720	382	1,700	654.10	1,823	667,294	406,409	60.9%	0	0	667,294	0	0	0	0	0	0	0	667,294	0	0	0	20,956	単一制	600	
奈半利町	加領郷	町営	S57.10	H6.4.18	575	256	256	195	339	195	761.72	111	40,774	33,163	81.3%	0	40,774	0	0	0	0	0	0	0	0	40,774	0	0	0	6,782	単一制	600	
奈半利町計		2ヶ所			5,075	3,264	2,855	1,915	721	1,895	1,415.82	1,935	708,068	439,572	142.2%	0	40,774	667,294	0	0	0	0	0	0	0	0	667,294	40,774	0	0	27,738		
田野町	田野町	町営	S28.10	H14.6.20	3,500	2,881	2,852	1,678	479	1,627	570.48	1,267	463,725	401,003	86.5%	0	0	463,725	0	0	0	0	0	0	0	463,725	0	0	0	33,872	口徑別	735	
田野町計		1			3,500	2,881	2,852	1,678	479	1,627	570.48	1,267	463,725	401,003	86.5%	0	0	463,725	0	0	0	0	0	0	0	463,725	0	0	0	33,872			
安田町	安田	町営	S31.4	H6.3.31	4,900	2,352	2,350	2,400	490	2,400	1,021.28	1,806	661,035	342,696	51.8%	0	0	0	661,035	0	0	0	0	0	0	661,035	0	0	0	39,803	用途別	900	
安田町	中山	町営	S48.4	H20.3.27	500	454	454	199	398	2,400	5,286.34	132	48,324	43,897	90.8%	0	0	0	48,324	0	0	0	0	0	0	48,324	0	0	0	14,796	用途別	900	
安田町計		2ヶ所			5,400	2,806	2,804	2,599	481	4,800	1,711.84	1,943	709,359	386,593	54.5%	0	0	0	709,359	0	0	0	0	0	0	709,359	0	0	0	54,599			
北川村	北川村簡易水道	村営	S56.9	H55.7.10	1,000	872	872	750	750	560	642.20	327	119,458	109,901	92.0%	0	0	119,458	0	0	0	0	0	0	0	119,458	0	0	0	10,313	単一制	700	
北川村計		1ヶ所			1,000	872	872	750	750	560	642.20	327	119,458	109,901	92.0%	0	0	119,458	0	0	0	0	0	0	0	119,458	0	0	0	10,313			
馬路村	馬路	村営	S57.4	H7.3.24	1,050	790	771	350	333	510	661.48	309	113,143	93,143	82.3%	0	64,970	65,700	61.4%	0	0	0	0	0	0	65,700	63,279	0	0	25,435	用途別	950	
馬路村	魚梁瀬	村営	S63.4	H11.12.14	288	220	196	98	340	94	479.59	74	27,141	22,463	82.8%	0	27,141	0	0	0	0	0	0	0	0	27,141	0	0	0	27,819	用途別	950	
馬路村	明善	村営	S51.4	H50.8.25	220	3	3	38	173	8	2,666.67	2	858	610	71.1%	0	858	0	0	0	0	0	0	0	0	858	0	0	0	2,870	用途別	950	
馬路村計		3ヶ所			1,558	1,013	970	486	846	612	3,807.74	386	141,142	116,216	236.2%	0	92,969	65,700	0	0	0	0	0	0	0	65,700	91,278	0	0	56,124			
芸西村	芸西村	村営	S31.4	H21.2.2	3,790	3,994	3,965	3,736	986	2,512	633.54	2,042	747,390	599,416	80.2%	0	387,280	0	360,110	0	379,454	0	367,936	0	0	379,454	367,936	0	0	55,229	用途別	630	
芸西村計		1ヶ所			3,790	3,994	3,965	3,736	986	2,512	633.54	2,042	747,390	599,416	80.2%	0	387,280	0	360,110	0	379,454	0	367,936	0	0	379,454	367,936	0	0	55,229			
本山市	本山市	町営	S2.8	H52.1.25	4,000	2,147	2,141	1,123	281	2,036	950.96	1,846	675,678	303,751	45.0%	0	675,678	0	0	0	0	0	0	0	0	675,678	0	0	0	21,621	用途別	820	
本山市	五区	町営	S49.4	H48.8.31	600	215	215	90	150	342	1,590.70	310	113,642	46,106	40.6%	0	113,642	0	0	0	0	0	0	0	0	113,642	0	0	0	2,001	定額制	610	
本山市	上開	町営	S39.6	H2.6.30	810	521	521	290	358	221	424.18	200	73,212	58,929	80.5%	0	73,212	0	0	0	0	0	0	0	0	73,212	0	0	0	13,776	用途別	820	
本山市	大石	町営	S49.4	H48.8.31	200	91	91	30	150	24	263.74	21	7,835	7,835	100.0%	0	0	7,835	0	0	0	0	0	0	0	7,835	0	0	0	1,817	用途別	820	
本山市	吉延・高角	町営	S55.4	H54.6.1	300	186	186	60	200	79	424.73	72	26,180	11,708	44.7%	0	26,180	0	0	0	0	0	0	0	0	26,180	0	0	0	8,279	用途別	820	
本山市	古田	町営	H6.5	H4.5.28	170	126	126	51	300	62	492.06	56	20,666	6,624	32.1%	0	20,666	0	0	0	0	0	0	0	0	20,666	0	0	0	7,104	用途別	1,440	
本山市計		6ヶ所			6,080	3,286	3,280	1,644	1,439	2,764	4,146.37	2,506	917,213	434,953	342.8%	0	909,378	7,835	0	0	0	0	0	0	0	917,213	0	0	0	54,598			
大豊町	大田口地区	町営	S29.3	H8.11.12	870	423	412	325	374	276	669.90	242	88,739	65,228	73.5%	0	100,740	0	0	0	0	0	0	0	0	88,739	0	0	0	28,553	口徑別	1,155	
大豊町	東豊永地区	町営	S55.3	H6.3.18	700	486	357	187	267	130	364.15	110	40,373	31,253	77.4%	0	47,004	0	0	0	0	0	0	0	0	40,373	0	0	0	40,278	口徑別	1,155	
大豊町	大杉地区	町営	S38.2	H13.2.22	2,345	1,441	1,152	1,054	449	790	685.76	674	246,833	184,966	74.9%	0	0	268,773	0	0	0	0	0	0	246,833	0	0	0	51,434	口徑別	1,155		
大豊町	角茂谷地区	町営	S39.2	H6.3.18	365	238	178	112	307	77	432.58	70	25,747	19,796	76.9%	0	29,785	0	0	0	0	0	0	0	0	25,747	0	0	0	6,012	口徑別	1,155	
大豊町	下の土居地区	町営	S51.3	H49.9.10	360	241	146	79	219	78	534.25	79	28,896	21,032	72.8%	0	31,243	0	0	0	0	0	0	0	0	28,896	0	0	0	3,828	口徑別	1,155	
大豊町	川戸地区	町営	S49.3	H48.8.31	270	58	40	56	207	22	550.00	21	7,534	5,879	78.0%	0	8,859	0	0	0	0	0	0	0	0	7,534	0	0	0	4,368	口徑別	1,155	
大豊町	藤・柚木地区	町営	S59.11	H58.7.4	250	86	78	62	248	22	282.05	22	7,932	6,128	77.3%	0	9,236	0	0	0	0	0	0	0	0	7,932	0	0	0	12,140	口徑別	1,155	
大豊町	西峰地区	町営	S51.12	H51.7.1	360	92	60	54	150	23	383.																						

2-6 簡易水道事業箇所別表

市町村名	地区名	経営の種別	給水開始年月	最近認可年月	計画給水人口(人)	給水区域内人口(人)	現在給水人口(人)	給水量						原水の種別(m³/年)						浄水方法(m³/年)				水道料金											
								計画		実績		年間給水量	有収水量(m³)	有収率(%)	ダム直接	自流	伏流水	浅井戸	深井戸	その他	消毒のみ	緩速ろ過	急速ろ過	活性炭	膜ろ過	管路延長(m)	料金体系	10m³使用料(円)							
								1日最大(m³)	1人1日最大(ℓ)	1日最大(m³)	1人1日最大(ℓ)																		1日平均(m³)						
土佐町	平石	町営	S54.4	H53.6.1	140	70	70	33	236	46	657.14	19	6,933	4,388	63.3%	0	6,933	0	0	0	0	0	0	0	0	0	0	0	0	0	0	0	8,429	用途別	1,130
土佐町	瀬井・伊勢川	町営	S56.4	H7.3.31	350	286	286	123	351	156	545.45	90	32,804	19,608	59.8%	0	32,804	0	0	0	0	0	0	0	0	0	0	0	0	0	0	21,372	用途別	1,130	
土佐町	森・田井	町営	S40.4	H4.5.28	3,520	2,545	2,545	1,672	475	1,565	614.93	1,420	519,552	353,738	68.1%	0	0	519,552	0	0	0	0	0	0	0	0	0	0	0	0	0	15,016	用途別	1,130	
土佐町計		9ヶ所			5,584	3,750	3,750	2,194	2,665	2,142	4,719.76	1,808	661,806	449,974	61.2%	0	142,254	519,552	0	0	0	0	0	0	0	0	0	0	0	0	0	73,627			
いの町	鹿敷	町営	S30.4	H1.6.30	570	386	386	171	300	191	494.82	144	52,658	36,926	70.1%	0	0	0	0	52,658	0	52,658	0	0	0	0	0	0	0	0	0	0	6,562	用途別	777
いの町	八田	町営	S30.4	H3.11.26	1,360	739	494	517	380	235	475.71	183	67,036	65,800	98.2%	0	0	0	0	67,036	0	67,036	0	0	0	0	0	0	0	0	0	0	9,891	用途別	777
いの町	柳瀬	町営	S54.12	H54.6.1	250	96	96	77	308	53	552.08	37	13,677	12,558	91.8%	0	0	0	0	13,677	0	13,677	0	0	0	0	0	0	0	0	0	0	2,832	用途別	777
いの町	川内	町営	S59.4	H6.3.17	4,000	1,992	1,696	1,610	403	1,090	642.69	900	329,236	281,445	85.5%	0	0	0	0	329,236	0	329,236	0	0	0	0	0	0	0	0	0	0	22,638	用途別	777
いの町	勝賀瀬西の谷	町営	S59.4	H58.7.4	203	114	114	52	256	46	403.51	33	11,995	11,537	96.2%	0	0	0	0	11,995	0	11,995	0	0	0	0	0	0	0	0	0	3,800	用途別	777	
いの町	神谷	町営	S15.1	H11.12.10	703	572	572	215	306	208	363.64	175	63,875	60,760	95.1%	0	0	0	0	63,875	0	63,875	0	0	0	0	0	0	0	0	0	0	7,289	用途別	777
いの町	土居日比原	町営	S56.4	H55.7.10	500	228	228	150	300	76	333.33	68	24,930	23,743	95.2%	0	0	24,930	0	0	0	24,930	0	0	0	0	0	0	0	0	0	0	5,081	用途別	777
いの町	恩地	町営	S47.4	H49.5.7	500	238	191	160	320	82	429.32	73	26,547	25,283	95.2%	0	26,547	0	0	0	0	26,547	0	0	0	0	0	0	0	0	0	0	4,438	用途別	777
いの町	下八川	町営	H7.5	H6.3.17	416	311	279	139	334	123	440.86	111	40,533	38,603	95.2%	0	0	40,533	0	0	0	40,533	0	0	0	0	0	0	0	0	0	0	7,680	用途別	777
いの町	小川	町営	H8.5	H7.3.24	395	358	293	109	276	91	310.58	90	32,946	31,377	95.2%	0	32,946	0	0	0	0	32,946	0	0	0	0	0	0	0	0	0	7,919	用途別	777	
いの町	上八川	町営	H10.7	H9.2.17	443	293	293	115	260	53	180.89	47	17,156	16,339	95.2%	0	17,156	0	0	0	0	17,156	0	0	0	0	0	0	0	0	0	24,153	用途別	777	
いの町	高岩	町営	S51.3	H16.8.30	185	185	174	75	405	90	517.24	82	29,960	28,533	95.2%	0	0	0	29,960	0	29,960	0	0	0	0	0	0	0	0	0	0	5,123	用途別	777	
いの町	柳野	町営	H17.7	H15.2.13	212	188	146	53	250	21	143.84	20	7,419	7,066	95.2%	0	7,419	0	0	0	0	7,419	0	0	0	0	0	0	0	0	0	7,553	用途別	777	
いの町	長沢	町営	H15.5	H14.2.6	280	195	195	127	454	102	523.08	91	33,130	31,552	95.2%	0	33,130	0	0	0	0	33,130	0	0	0	0	0	0	0	0	33,130	6,687	用途別	777	
いの町	大橋	町営	H17.3	H16.3.5	230	185	152	111	483	59	388.16	45	16,291	15,515	95.2%	0	16,291	0	0	0	0	16,291	0	0	0	0	0	0	0	16,291	9,054	用途別	777		
いの町	越裏門	町営	S54.4	H19.4.20	105	67	46	32	305	16	347.83	12	4,565	4,348	95.2%	0	4,565	0	0	0	0	4,565	0	0	0	0	0	0	0	0	0	4,635	用途別	777	
いの町計		16ヶ所			10,352	6,147	5,355	3,713	5,340	2,536	6,547.56	2,109	771,954	691,385	148.9%	0	138,054	65,463	29,960	538,477	0	633,900	88,633	0	0	0	0	0	49,421	135,335					
仁淀川町	寺村	町営	H8.4	H7.3.31	360	232	232	115	319	115	495.69	74	27,094	23,020	85.0%	0	38,192	0	0	0	0	38,192	0	0	0	0	0	0	0	0	4,384	単一制	690		
仁淀川町	大崎	町営	S40.4	H9.3.27	740	491	491	303	409	303	617.11	236	86,213	73,145	84.8%	0	109,719	0	0	0	0	109,719	0	0	0	0	0	0	0	0	0	3,596	単一制	690	
仁淀川町	田村	町営	S59.1	H18.2.9	190	176	176	60	316	60	340.91	50	18,190	15,992	87.9%	0	19,079	0	0	0	0	19,079	0	0	0	0	0	0	0	0	0	5,038	単一制	690	
仁淀川町	名野川	町営	S63.4	H62.6.12	250	181	135	77	308	77	570.37	38	13,838	11,564	83.6%	0	21,755	0	0	0	0	21,755	0	0	0	0	0	0	0	0	2,890	単一制	690		
仁淀川町	土居	町営	S30.12	H18.1.18	1,410	1,186	1,186	680	482	670	564.92	439	160,646	158,462	98.6%	0	30,013	144,507	0	0	0	144,507	30,013	0	0	0	0	0	0	0	11,494	単一制	690		
仁淀川町	坂本	町営	S53.4	H52.6.20	150	62	62	30	200	30	483.87	12	4,488	4,097	91.3%	0	4,672	0	0	0	0	4,672	0	0	0	0	0	0	0	0	3,348	単一制	690		
仁淀川町	中央	町営	S54.4	H15.2.13	1,031	881	881	375	364	244	276.96	203	74,305	66,066	88.9%	0	87,848	0	0	0	0	87,848	0	0	0	0	0	0	0	87,848	11,944	単一制	690		
仁淀川町	長者	町営	S61.4	H4.3.11	645	495	495	284	440	196	395.96	136	49,624	45,125	90.9%	0	0	0	52,126	0	5,830	57,956	0	0	0	0	0	0	0	0	0	7,095	単一制	690	
仁淀川町計		8ヶ所			4,776	3,704	3,658	1,924	2,838	1,695	3,745.79	1,187	434,398	397,471	711.1%	0	311,278	144,507	52,126	0	5,830	202,463	223,430	0	0	0	0	87,848	49,789						
中土佐町	久礼	町営	S25.10	H12.8.15	4,700	4,188	4,088	1,606	342	2,379	581.95	2,036	745,319	541,628	72.7%	0	0	0	0	745,319	0	745,319	0	0	0	0	0	0	0	0	44,393	口径別	520		
中土佐町	上ノ加江	町営	S27.4	H58.7.4	2,500	1,221	1,217	595	238	900	739.52	656	240,162	146,159	60.9%	0	0	0	0	240,162	0	240,162	0	0	0	0	0	0	0	0	12,240	口径別	520		
中土佐町	矢井賀	町営	S38.4	H37.8.28	1,100	219	219	180	164	130	593.61	81	29,803	22,411	75.2%	0	0	0	0	29,803	0	29,803	0	0	0	0	0	0	0	0	2,957	口径別	520		
中土佐町	鎌田	町営	S47.10	H11.2.17	427	393	393	149	349	145	368.96	134	49,220	45,920	93.3%	0	0	0	0	49,220	0	49,220	0	0	0	0	0	0	0	0	0	6,772	口径別	520	
中土佐町	笹場・押岡	町営	S52.4	H50.8.25	400	319	316	61	153	250	791.14	116	42,543	33,893	79.7%	0	0	0	0	42,543	0	42,543	0	0	0	0	0	0	0	0	0	2,898	口径別	520	
中土佐町	小矢井賀	町営	S60.3	H59.6.24	130	65	65	33	254	45	692.31	22	7,990	7,210	90.2%	0	0	0	0	7,990	0	7,990	0	0	0	0	0	0	0	0	0	3,642	口径別	520	
中土佐町	大野見中央地区	町営	S52.6	H21.1.29	860	824	811	370	430	705	869.30	479	175,432	103,692	59.1%	0	0	78,256	97,176	0	0	0	175,432	0	0	0	0	0	0	17,414	口径別	520			
中土佐町	大野見北地区	町営	S54.4	H14.3.14	414	338	315	156	377	151	479.37	107	39,314	33,62																					



2-6 簡易水道事業箇所別表

市町村名	地区名	経営の種別	給水開始年月	最近認可年月日	計画給水人口(人)	給水区域内人口(人)	現在給水人口(人)	給水量							原水の種別(m <sup>3</sup> /年)						浄水法(m <sup>3</sup> /年)				水道料金													
								計画		実績			有収水量(m <sup>3</sup> )	有収率(%)	ダム直接	自流水	伏流水	浅井戸	深井戸	その他	消毒のみ	緩速ろ過	急速ろ過	活性炭	膜ろ過	管路延長(m)	料金体系	10m <sup>3</sup> 使用料(円)										
								1日最大(m <sup>3</sup> )	1人1日最大(L)	1日最大(m <sup>3</sup> )	1人1日最大(L)	1日平均(m <sup>3</sup> )																	年間給水量									
越知町	鎌井田	町営	S31.3	H32.5.6	750	139	138	112	149	60	434.78	46	16,905	13,524	80.0%	0	19,745	0	0	0	0	0	0	0	0	0	0	0	0	16,905	0	0	0	0	0	1,021	定額制	630
	越知町 計	6ヶ所			2,412	956	783	452	1,324	284	2,158.19	238	86,984	76,436	527.4%	0	84,174	40,129	0	2,721	0	0	0	0	0	42,850	44,134	0	0	0	0	0	22,659					
構原町	越知面	町営	S33.4	H56.6.25	460	235	235	128	278	110	468.09	71	26,076	26,076	100.0%	0	26,076	0	0	0	0	0	0	0	0	0	0	0	26,076	0	0	0	0	17,674	単一制	600		
構原町	構原中央	町営	S28.4	H62.6.12	1,600	1,294	1,294	627	392	610	471.41	443	162,188	162,188	100.0%	0	162,188	0	0	0	0	0	0	0	0	0	0	162,188	0	0	0	0	23,122	単一制	600			
構原町	六丁	町営	S32.4	H23.3.25	532	476	476	210	395	100	210.08	64	23,459	22,449	95.7%	0	23,693	0	0	0	0	0	0	0	0	0	0	23,459	0	0	0	0	21,593	単一制	600			
構原町	松原	町営	S30.4	H2.6.20	180	111	111	64	356	47	419.82	35	12,665	12,665	100.0%	0	12,665	0	0	0	0	0	0	0	0	0	0	12,665	0	0	0	0	4,267	単一制	1,000			
	構原町 計	4ヶ所			2,772	2,116	2,116	1,029	1,421	867	1,569.40	613	224,388	223,378	395.7%	0	224,622	0	0	0	0	0	0	0	0	0	224,388	0	0	0	0	66,656						
日高村	中央	村営	S34.1	H6.3.18	4,900	5,027	4,909	2,350	480	3,273	666.73	2,722	996,332	746,169	74.9%	0	996,332	0	0	0	0	0	0	0	0	0	0	996,332	0	0	0	0	79,136	単一制	955			
日高村	清流の里	村営	H11.7	H10.3.26	620	480	440	210	339	445	1,011.36	256	93,714	54,461	58.1%	0	93,714	0	0	0	0	0	0	0	0	0	93,714	0	0	0	0	28,968	単一制	955				
	日高村 計	2ヶ所			5,520	5,507	5,349	2,560	819	3,718	1,678.10	2,978	1,090,046	800,630	133.0%	0	1,090,046	0	0	0	0	0	0	0	0	0	1,090,046	0	0	0	0	108,104						
津野町	宮谷	町営	H16.6	H13.10.24	166	153	151	75	452	49	324.50	35	12,757	7,800	61.1%	0	12,757	0	0	0	0	0	0	0	0	0	12,757	0	0	0	0	9,155	単一制	1,000				
津野町	高野	町営	H10.6	H8.6.17	260	222	219	110	423	62	283.11	43	15,886	14,221	89.5%	0	15,886	0	0	0	0	0	0	0	0	0	15,886	0	0	0	0	11,724	単一制	1,000				
津野町	王在家	町営	S57.5	H17.1.31	260	222	220	82	315	41	186.36	39	14,279	14,025	98.2%	0	14,279	0	0	0	0	0	0	0	0	0	14,279	0	0	0	0	10,206	単一制	1,000				
津野町	船戸	町営	S47.7	H23.3.10	630	461	395	189	300	182	460.76	140	51,359	35,304	68.7%	0	51,359	0	0	0	0	0	0	0	0	0	51,359	0	0	0	0	16,192	単一制	1,000				
津野町	中央	町営	S58.3	H10.3.11	1,371	1,182	1,176	555	405	421	357.99	390	142,598	117,742	82.6%	0	142,598	0	0	0	0	0	0	0	0	0	142,598	0	0	0	0	24,379	単一制	1,000				
津野町	杉ノ川	町営	S33.3	H12.1.11	302	240	238	100	331	60	252.10	52	18,930	18,793	99.3%	0	18,930	0	0	23,830	0	0	0	0	0	0	23,830	0	0	0	0	10,449	単一制	1,000				
津野町	大野	町営	S55.4	H41.5.30	430	219	215	123	286	93	432.56	121	44,346	29,288	66.0%	0	44,346	0	0	0	0	0	0	0	0	0	44,346	0	0	0	0	9,521	単一制	1,000				
津野町	重谷	町営	S62.4	H61.8.12	320	97	93	30	250	25	268.82	31	11,317	7,930	70.1%	0	11,317	0	0	0	0	0	0	0	0	0	11,317	0	0	0	0	2,887	単一制	1,000				
津野町	床鍋・倉川	町営	H16.7	H15.4.11	176	122	118	59	335	28	237.29	23	8,352	7,763	92.9%	0	8,352	0	0	0	0	0	0	0	0	0	8,352	0	0	0	0	8,592	単一制	1,000				
津野町	葉山東	町営	S34.4	H17.8.31	2,000	1,801	1,629	827	414	625	383.67	620	227,044	206,356	90.9%	0	227,044	0	0	227,044	0	0	0	0	0	0	140,344	86,700	0	0	0	30,291	単一制	1,000				
	津野町 計	10ヶ所			5,715	4,719	4,454	2,150	3,511	1,586	3,187.16	1,494	546,868	459,220	819.4%	0	546,868	0	393,472	0	0	0	0	0	0	0	140,344	411,424	0	0	0	133,396						
四万十町	志和	町営	S33.11	H54.6.1	680	288	288	204	300	204	708.33	147	53,673	36,340	67.7%	0	53,673	0	0	53,673	0	0	0	0	0	0	53,673	0	0	0	0	3,552	口径別	1,197				
四万十町	浦分	町営	S34.4	H54.6.1	1,800	884	884	456	253	341	385.75	243	88,829	79,946	90.0%	0	88,829	0	0	88,829	0	0	0	0	0	0	88,829	0	0	0	0	9,042	用途別	1,281				
四万十町	小室	町営	S35.4	H43.7.5	600	105	105	90	150	37	352.38	25	9,294	8,922	96.0%	0	9,294	0	0	10,569	0	0	0	0	0	0	9,294	0	0	0	0	2,553	用途別	1,281				
四万十町	若井	町営	S48.3	H47.8.31	170	106	106	25	147	25	235.85	25	9,008	8,377	93.0%	0	9,008	0	0	0	0	0	0	0	0	0	9,008	0	0	0	0	2,313	用途別	1,220				
四万十町	七里	町営	S52.10	H51.7.1	900	790	790	143	159	143	181.01	143	52,180	50,860	97.5%	0	52,180	0	0	52,180	0	0	0	0	0	0	52,180	0	0	0	0	9,307	口径別	1,220				
四万十町	仁井田	町営	S54.4	H21.3.13	2,780	1,872	1,872	1,380	496	1,131	604.17	806	294,990	242,100	82.1%	0	294,990	0	0	294,990	0	0	0	0	0	0	294,990	0	0	0	0	46,330	用途別	1,220				
四万十町	道徳	町営	S55.4	H63.8.22	120	73	73	48	400	26	356.16	17	6,288	5,974	95.0%	0	6,288	0	0	0	0	0	0	0	0	0	6,288	0	0	0	0	5,321	用途別	1,220				
四万十町	西部	町営	H14.7	H12.1.4	693	591	591	219	316	219	370.56	218	79,860	53,855	67.4%	0	79,860	0	0	79,860	0	0	0	0	0	0	79,860	0	0	0	0	24,213	用途別	1,220				
四万十町	南部	町営	S61.4	H60.6.24	1,170	863	863	331	283	331	383.55	330	120,920	101,642	84.1%	0	120,920	0	0	120,920	0	0	0	0	0	0	120,920	0	0	0	0	27,258	用途別	1,220				
四万十町	井細川	町営	H5.1	H3.6.12	300	205	205	90	300	26	126.83	42	15,460	14,378	93.0%	0	15,460	0	0	0	0	0	0	0	0	0	15,460	0	0	0	0	10,195	用途別	1,220				
四万十町	北辰	町営	S50.8	H4.5.28	870	616	616	288	331	276	448.05	191	70,088	63,079	90.0%	0	70,088	0	0	70,088	0	0	0	0	0	0	70,088	0	0	0	0	30,327	用途別	1,220				
四万十町	中神ノ川	町営	H10.4	H9.3.30	130	117	117	39	300	24	205.13	17	6,115	5,993	98.0%	0	6,115	0	0	6,115	0	0	0	0	0	0	6,115	0	0	0	0	7,461	用途別	1,220				
四万十町	東又	町営	H12.8	H10.3.31	1,930	1,475	1,475	965	500	552	374.24	393	143,918	90,074	62.6%	0	143,918	0	0	143,918	0	0	0	0	0	0	143,918	0	0	0	0	16,128	用途別	1,220				
四万十町	大奈路	町営	S41.3	H58.7.4	590	421	421	176	298	176	418.05	131	47,916	43,124	90.0%	0	47,916	0	0	47,916	0	0	0	0	0	0	47,916	0	0	0	0	13,830	用途別	1,220				
四万十町	田野々	町営	S30.5	H2.6.20	2,000	1,206	1,206	668	334	660	547.26	586	214,489	175,881	82.0%	0	214,489	0	0	214,489	0	0	0	0	0	0	214,489	0	0	0	0	6,515	用途別	1,220				
四万十町	下津井	町営	H9.9	H8.2.2	118	77	77	69	585	32	415.58	22	7,962	7,564	95.0%	0	7,962	0																				

2-6 簡易水道事業箇所別表

市町村名	地区名	経営の種別	給水開始年月	最近認可年月日	計画給水人口(人)	給水区域内人口(人)	現在給水人口(人)	給水量						原水の種別(m³/年)						浄水方法(m³/年)					管路延長(m)	水道料金							
								計画		実		年間給水量	有収水量(m³)	有収率(%)	ダム直接	自流	伏流水	浅井戸	深井戸	その他	消毒のみ	緩速ろ過	急速ろ過	活性炭		膜ろ過	料金体系	10m³使用料(円)					
								1日最大(m³)	1人1日最大(L)	1日最大(m³)	1人1日最大(L)																		1日平均(m³)				
四万十町	小野	町営	S54.4	H16.4.23	514	452	441	129	251	127	287.98	141	51,730	46,503	89.9%	0	51,730	0	0	0	0	0	0	0	0	0	51,730	0	0	0	15,833	用途別	1,220
四万十町	昭和	町営	S54.4	H18.12.28	624	776	776	308	494	308	396.91	307	112,350	84,208	75.0%	0	112,350	0	0	0	0	0	0	0	0	0	112,350	0	0	0	22,527	用途別	1,220
四万十町	四手崎	町営	S63.6	H62.6.12	130	65	65	33	254	29	446.15	21	7,571	6,057	80.0%	0	7,571	0	0	0	0	0	0	0	0	7,571	0	0	0	5,212	用途別	1,220	
四万十町	浦越	町営	S59.4	H58.7.4	108	56	56	30	278	25	446.43	18	6,619	5,295	80.0%	0	6,619	0	0	0	0	0	0	0	0	6,619	0	0	0	3,473	用途別	1,220	
四万十町	つづら川	町営	H11.4	H20.1.29	104	94	94	44	423	17	180.85	12	4,324	3,892	90.0%	0	4,324	0	0	0	0	0	0	0	0	4,324	0	0	0	14,534	用途別	1,220	
四万十町計		32ヶ所			19,956	13,260	13,176	6,674	9,659	5,474	11,512.15	4,406	1,612,423	1,311,280	2746.9%	0	680,536	282,888	596,601	53,673	0	498,966	1,113,457	0	0	0	498,966	1,113,457	0	0	382,609		
大月町	弘見	町営	S62.4	H13.4.24	2,790	2,461	2,452	1,230	441	799	325.86	738	270,019	257,166	95.2%	172,329	21,953	75,737	0	0	0	0	0	0	0	75,737	194,282	0	0	0	56,801	用途別	1,270
大月町	大堂	町営	H15.4	H23.3.24	1,040	1,198	991	650	625	390	393.54	295	107,844	102,711	95.2%	0	107,844	0	0	0	0	0	0	0	0	107,844	0	0	0	31,507	用途別	1,270	
大月町	安満地	町営	S54.4	H53.6.1	550	247	247	120	218	78	315.79	63	23,201	22,097	95.2%	0	23,201	0	0	0	0	0	0	0	0	23,201	0	0	0	2,292	用途別	1,270	
大月町	橋浦	町営	S53.4	H13.4.24	420	222	215	91	217	66	306.98	56	20,585	19,605	95.2%	0	20,585	0	0	0	0	0	0	0	0	20,585	0	0	0	4,485	用途別	1,270	
大月町	泊浦	町営	S56.4	H55.7.10	200	86	86	50	250	36	418.60	31	11,329	10,790	95.2%	0	0	11,329	0	0	0	0	0	11,329	0	0	0	0	0	2,383	用途別	1,270	
大月町	小才角	町営	S59.4	H15.6.9	210	146	146	95	452	54	369.86	44	16,095	15,329	95.2%	0	0	16,095	0	0	0	0	0	16,095	0	0	0	0	0	2,606	用途別	1,270	
大月町	才角	町営	S34.4	H63.6.10	230	119	119	60	261	37	310.92	30	11,129	10,599	95.2%	0	0	11,129	0	0	0	0	0	11,129	0	0	0	0	0	1,956	用途別	1,270	
大月町	大浦	町営	S55.4	H17.3.9	240	179	179	80	333	55	307.26	48	17,720	16,877	95.2%	0	0	17,720	0	0	0	0	0	17,720	0	0	0	0	0	2,787	用途別	1,270	
大月町	姫ノ井	町営	S39.1	H11.6.3	600	531	516	208	347	146	282.95	134	48,963	46,632	95.2%	0	28,719	20,244	0	0	0	0	0	0	20,244	0	0	28,719	15,666	用途別	1,270		
大月町	月灘	町営	S35.4	H15.6.9	690	545	545	330	478	166	304.59	139	50,713	48,299	95.2%	0	0	50,713	0	0	0	0	0	50,713	0	0	0	0	0	8,866	用途別	1,270	
大月町	春遠	町営	S38.1	H37.8.28	250	105	90	22	88	19	211.11	17	6,334	6,032	95.2%	0	6,334	0	0	0	0	0	0	6,334	0	0	0	0	0	2,031	用途別	950	
大月町計		11ヶ所			7,220	5,839	5,586	2,936	3,710	1,846	3,547.46	1,595	583,932	556,137	1047.6%	172,329	208,636	202,967	0	0	0	0	0	165,003	390,210	0	0	28,719	131,380				
三原村	三原	村営	S37.2	H8.2.5	2,340	1,708	1,703	1,168	499	928	544.92	698	255,561	190,393	74.5%	0	0	255,561	0	0	0	0	0	255,561	0	0	0	0	0	71,978	口径別	1,344	
三原村計		1ヶ所			2,340	1,708	1,703	1,168	499	928	544.92	698	255,561	190,393	74.5%	0	0	255,561	0	0	0	0	0	255,561	0	0	0	0	0	71,978			
黒潮町	蟻川	町営	S39.4	H38.6.20	750	261	261	120	160	95	363.98	56	20,400	18,290	89.7%	0	20,400	0	0	0	0	0	0	0	0	20,400	0	0	0	5,582	口径別	990	
黒潮町	湊川	町営	H14.5	H13.7.9	250	184	180	63	252	47	261.11	37	13,555	11,300	83.4%	0	0	0	13,555	0	0	0	0	0	13,555	0	0	0	6,050	口径別	990		
黒潮町	佐賀	町営	S38.4	H7.3.31	3,590	2,640	2,638	2,542	708	1,823	691.05	1,333	487,913	387,940	79.5%	0	0	0	0	487,913	0	0	0	487,913	0	0	0	0	0	21,965	口径別	990	
黒潮町	こぶしのかわ統合	町営	H19.1	H19.1.29	458	371	369	215	469	188	509.49	154	56,532	45,230	80.0%	0	33,011	0	23,521	0	0	0	0	56,532	0	0	0	0	0	11,002	口径別	990	
黒潮町	鈴	町営	S39.4	H38.6.25	420	101	97	67	160	61	628.87	31	11,218	9,016	80.4%	0	11,218	0	0	0	0	0	0	11,218	0	0	0	0	0	2,885	口径別	990	
黒潮町	市野瀬-佐賀橋川	町営	H14.4	H12.6.29	212	141	141	89	420	49	347.52	23	8,583	6,974	81.3%	0	8,583	0	0	0	0	0	0	8,583	0	0	0	0	0	6,698	口径別	990	
黒潮町	伊与喜	町営	H19.6	H16.1.29	505	464	457	227	450	226	494.53	119	43,659	25,660	58.8%	0	0	0	0	43,659	0	0	0	43,659	0	0	0	0	0	15,210	口径別	990	
黒潮町計		7ヶ所			6,185	4,162	4,143	3,323	2,619	2,489	3,296.55	1,754	641,860	504,410	552.9%	0	73,212	0	37,076	531,572	0	0	531,572	110,288	0	0	0	0	69,392				
合計		236ヶ所			192,104	135,396	128,971	76,771	400	73,871	572.77	56,164	20,499,705	15,837,586	77.3%	172,329	4,735,955	6,217,803	5,026,275	4,652,056	5,830	12,761,460	6,824,153	973,672	4,279	165,988	2,803,589						

2-7 専用水道箇所別表

No.	市町村名	設置者名 施設名	国の 施設	施設所在地	確認 年月日	竣功 年月	給水区域 記号	給水区域の 水事業の名称	確認時 給水人口 (人)	現在 給水人口 (人)	施設 能力 (m <sup>3</sup> /日)	職員数 (人)	原水の 種別	原水種 別記号	浄水施設 の種別	施設の専 用兼用の 別	給水 状況	技術 管理者 の設置	水質検 査 機関区 分	水質検査機関名	備考	水源の 種別	浄水施設 の種別	施設の専 用兼用の 別	給水状況	技術 管理者 の設置	水質検査 機関区分	備考
1	高知市	高知財務事務所 朝倉住宅	1	高知市朝倉丙149-2		S43.3.1		高知市上水道	312	100	100		浅井戸	1	6	1	1	3	(株)南海化学アールアンド ディー土佐研究開発部		自己水源	消毒のみ	浄水を飲用等 のみに使用	年間良好、 円滑	不要	法20条登録 検査機関		
2	高知市	高知財務事務所 朝倉第二住宅	1	高知市朝倉丙940		S46.3.1		高知市上水道	320	90	100		浅井戸	1	6	1	1	3	(株)南海化学アールアンド ディー土佐研究開発部		自己水源	消毒のみ	浄水を飲用等 のみに使用	年間良好、 円滑	不要	法20条登録 検査機関		
3	高知市	法務省 高知刑務所	1	高知市布師田 3604-1		H9.3.1			1,050	530	525	1		1	6	2	1	3	3 東洋電化工業(株)		自己水源	消毒のみ	原水を事業用、 飲用に併用	年間良好、 円滑	不要	法20条登録 検査機関		
4	高知市	高知農産馬組合 高知競馬場専用水道		高知市長浜吉田2000	S58.1.12	S60.3.1		高知市水道事業	860	130	1000	3	受水	2	6	3	1	1	3 株式会社東洋電化テクノリ サーチ		受水のみ	消毒のみ	浄水を事業用、 飲用に併用	年間良好、 円滑	あり	法20条登録 検査機関		
5	高知市	太平洋セメント株式会社土佐山鉱業 所 重倉地区専用水道		高知市重倉1488	H8.10.5	H8.10.1	1		200	200	180	0	深井戸	1	3	3	1	1	3 株式会社東洋電化テクノリ サーチ	浄水施設4併用 (凝集剤を用い ない急送ろ過)	自己水源	除鉄	浄水を事業用、 飲用に併用	年間良好、 円滑	あり	法20条登録 検査機関	確認年月日不明	
6	高知市	医療法人 仁泉会 朝倉病院専用水道		高知市朝倉丙1653-12	H14.9.30	S43.8.1		高知市水道事業	0	0	300	0	浅井戸	1	6	1	1	1	3 四国計測工業株式会社		自己水源	消毒のみ	浄水を飲用等 のみに使用	年間良好、 円滑	あり	法20条登録 検査機関	確認年月日不明	
7	高知市	国立大学法人 高知大学 高知大学南深養専用水道		高知市朝倉丙252	S48.3.1			高知市水道事業	242	242	53	0	浅井戸	1	6	1	1	1	2 一般社団法人高知県食品衛 生協会	確認年月日不明	自己水源	消毒のみ	浄水を飲用等 のみに使用	年間良好、 円滑	あり	法20条登録 検査機関	浄水施設4併用(凝集剤を用 いない急送ろ過)	
8	高知市	国立大学法人 高知大学 高知大学朝倉園地専用水道		高知市曙町2丁目5-1	S54.3.1			高知市水道事業	3921	0	266	0	浅井戸	1	6	1	1	1	3 一般社団法人高知県食品衛 生協会	確認年月日不明	自己水源	消毒のみ	浄水を飲用等 のみに使用	年間良好、 円滑	あり	法20条登録 検査機関		
9	高知市	株式会社ニューウォーター 城西館		高知市上町2丁目5-34	H18.3.3	H18.5.1		高知市水道事業	0	0	360	0	深井戸 受水	3	8	3	1	1	3 株式会社東洋電化テクノリ サーチ	浄水施設8(セラ ミックろ過)	自己水源 受水併用	膜ろ過	浄水を事業用、 飲用に併用	年間良好、 円滑	あり	法20条登録 検査機関		
10	高知市	イオンリテール株式会社 イオン高知旭町店		高知市旭町3丁目6-94	H18.4.21	H18.5.1		高知市水道事業	0	0	230	0	深井戸 受水	3	8	3	1	1	3 株式会社東洋電化テクノリ サーチ	浄水施設3.4併 用(凝集剤を用 いない急送ろ過)	自己水源 受水併用	膜ろ過	浄水を事業用、 飲用に併用	年間良好、 円滑	あり	法20条登録 検査機関	浄水施設4併用(凝集剤を用 いない急送ろ過)	
11	高知市	株式会社三翠園 三翠園		高知市鹿匠町1丁目3-35	H18.7.18	S59.1.1		高知市水道事業	0	0	400	5	深井戸 受水	3	3	3	1	1	3 株式会社東洋電化テクノリ サーチ	浄水設備4併用 (凝集剤を用い ない急送ろ過)	自己水源 受水併用	除鉄	浄水を事業用、 飲用に併用	年間良好、 円滑	あり	法20条登録 検査機関		
12	高知市	ホテルマネジメントインターナショナル 株式会社 ザ クラウンハース新阪急高知		高知市本町4丁目2-50	H18.8.25	H18.9.1		高知市水道事業	0	0	260	0	深井戸 受水	3	8	3	1	1	3 株式会社東洋技研		自己水源 受水併用	膜ろ過	浄水を事業用、 飲用に併用	年間良好、 円滑	あり	法20条登録 検査機関	浄水施設8(セラミックろ過)	
13	高知市	社会福祉法人南海福祉会 グランボヌール専用水道		高知市布師田字宮ノ辺1362	H18.6.21	H18.9.1		高知市水道事業	80	80	50	0	浅井戸 受水	3	3	3	3	1	3 一般社団法人高知県食品衛 生協会	浄水施設4併用	自己水源 受水併用	除鉄	浄水を事業用、 飲用に併用	時期により 断水・減水	あり	法20条登録 検査機関	浄水施設3.4併用(凝集剤を用 いない急送ろ過)	
14	高知市	医療法人精華園海辺の社ホスピタル 医療法人精華園海辺の社ホスピタル		高知市長浜251	H18.10.6	H18.11.1		高知市水道事業	105	330	216	0	深井戸 受水	3	8	3	3	1	3 東洋電化工業株式会社	浄水施設3.4併 用	自己水源 受水併用	膜ろ過	浄水を事業用、 飲用に併用	時期により 断水・減水	あり	法20条登録 検査機関	浄水施設4併用	
15	高知市	医療法人社団晴緑会 高知総合リハビリテーション病院		高知市一宮南町一丁目10-15	H19.3.19	H19.4.1		高知市水道事業	0	0	144	1	深井戸 受水	3	8	3	1	1	3 株式会社東洋電化テクノリ サーチ		自己水源 受水併用	膜ろ過	浄水を事業用、 飲用に併用	年間良好、 円滑	あり	法20条登録 検査機関		
16	高知市	株式会社スワトー 高知医療生活協同組合高知生協病院		高知市口船山206-9	H19.7.23	H19.9.1		高知市水道事業	0	0	87	0	深井戸 受水	3	8	1	1	1	3 株式会社エスアールエル	浄水施設3.4併 用	自己水源 受水併用	膜ろ過	浄水を飲用等 のみに使用	年間良好、 円滑	あり	法20条登録 検査機関	浄水施設3.4併用	
17	高知市	独立行政法人国立病院機構高知病院 独立行政法人国立病院機構高知病院		高知市朝倉西町1丁目2-25	H19.12.7	H20.2.1		高知市水道事業	150	140	319	0	深井戸 受水	3	8	1	1	1	3 株式会社東洋電化テクノリ サーチ		自己水源 受水併用	膜ろ過	浄水を飲用等 のみに使用	年間良好、 円滑	あり	法20条登録 検査機関		
18	高知市	株式会社スワトー 医療法人防治会いずみの病院専用水道		高知市薮野北町2丁目10-53	H20.1.11	H20.3.1		高知市水道事業	0	0	116	0	深井戸 受水	3	8	1	1	1	3 株式会社エスアールエル	浄水施設3.4併 用	自己水源 受水併用	膜ろ過	浄水を飲用等 のみに使用	年間良好、 円滑	あり	法20条登録 検査機関	浄水施設3.4併用	
19	高知市	株式会社スワトー 医療法人聖泉会リハビリテーション病 院 びこやがな社専用水道		高知市春野町芳原1316-1	H20.5.14	H20.6.1		高知市水道事業	0	0	102	0	浅井戸 受水	3	8	1	1	1	3 株式会社エスアールエル	浄水施設3.4併 用	自己水源 受水併用	膜ろ過	浄水を飲用等 のみに使用	年間良好、 円滑	あり	法20条登録 検査機関		
20	高知市	社会福祉法人 高知小鳩会 あじさい 園 あじさい園 専用水道		高知市春野町秋山2801-15	H20.8.12	H20.10.1		高知市水道事業	50	109	60	0	浅井戸 受水	3	6	3	1	1	3 株式会社東洋電化テクノリ サーチ		自己水源 受水併用	消毒のみ	浄水を事業用、 飲用に併用	年間良好、 円滑	あり	法20条登録 検査機関	浄水施設3.4併用	
21	高知市	株式会社 フジ フィックス高知		高知市朝倉字榊甲183-1	H20.12.15	H21.2.1		高知市水道事業	0	0	112	0	深井戸 受水	3	8	3	1	1	3 東洋電化工業株式会社		自己水源 受水併用	膜ろ過	浄水を事業用、 飲用に併用	年間良好、 円滑	あり	法20条登録 検査機関	浄水施設3.4併用	
22	高知市	ゼオライト株式会社 ホテル日航高知旭ロイヤル		高知市九反田9-15	H21.1.15	H21.3.1		高知市水道事業	0	0	311	0	深井戸 受水	3	8	3	1	1	3 株式会社総合水研究所	浄水施設3.4併 用	自己水源 受水併用	膜ろ過	浄水を事業用、 飲用に併用	年間良好、 円滑	あり	法20条登録 検査機関		
23	高知市	重倉緑ヶ丘団地専用水道管理組合 重倉緑ヶ丘団地専用水道管理組合 専用水道		高知市重倉1598	H22.3.15	S60.1.1	1		400	400	100	1	表流水 伏流水	1	1	1	1	1	3 株式会社東洋電化テクノリ サーチ		自己水源	緩送ろ過	浄水を飲用等 のみに使用	年間良好、 円滑	あり	法20条登録 検査機関		
24	高知市	医療法人 尚賢会 高知高須病院 専用水道		高知市大津乙2705-1	H22.6.23	H22.7.1		高知市水道事業	0	0	158	0	深井戸 受水	3	8	1	1	1	3 株式会社東洋電化テクノリ サーチ	浄水施設3.4併 用	自己水源 受水併用	膜ろ過	浄水を飲用等 のみに使用	年間良好、 円滑	あり	法20条登録 検査機関	浄水施設3.4併用	
25	高知市	厚生年金高知リハビリテーション病院 厚生年金高知リハビリテーション病院 専用水道		高知市神田317-12	H22.7.23	H22.8.1		高知市水道事業	0	0	153	0	浅井戸	1	6	1	1	1	3 株式会社東洋電化テクノリ サーチ		自己水源	消毒のみ	浄水を飲用等 のみに使用	年間良好、 円滑	あり	法20条登録 検査機関	浄水施設3.4併用	
26	高知市	社会福祉法人ふるさと会 総合福祉施設へリオス		高知市横浜20-1	H23.4.25	H23.6.1		高知市水道事業	156	80	126	0	深井戸 受水	3	8	3	1	1	3 株式会社総合水研究所	浄水施設3.4併 用	自己水源 受水併用	膜ろ過	浄水を事業用、 飲用に併用	年間良好、 円滑	あり	法20条登録 検査機関		
27	高知市	イオンモール株式会社イオンモール高 知イオンモール高知 専用水道		高知市秦南町1丁目4-8	H23.5.20	H23.7.1		高知市水道事業	0	0	300	0	深井戸 受水	3	8	3	1	1	3 株式会社総合水研究所	浄水施設3併用	自己水源 受水併用	膜ろ過	浄水を事業用、 飲用に併用	年間良好、 円滑	あり	法20条登録 検査機関	浄水施設3.4併用	
28	高知市	学校法人 高知中央高等学校 学校法人 高知中央高等学校		高知市大津乙324-1	H24.5.23	H24.7.1		高知市水道事業	0	0	85	0	深井戸 受水	3	8	3	1	1	3 株式会社総合水研究所		自己水源 受水併用	膜ろ過	浄水を事業用、 飲用に併用	年間良好、 円滑	あり	法20条登録 検査機関	浄水施設3併用	
29	南国市	高知財務事務所 南国住宅	1	南国市物部乙200-4	H6.9.1				160	30	100		浅井戸	1	6	1	1	3	(株)南海化学アールアンド ディー土佐研究開発部		自己水源	消毒のみ	浄水を飲用等 のみに使用	年間良好、 円滑	不要	法20条登録 検査機関		
30	南国市	国立大学法人高知大学物部園地(農 学部)		南国市物部乙200	S53.12.1		1			86	91		浅井戸	1	6	1	1	1	3 (社)高知県食品衛生協会		自己水源	消毒のみ	浄水を飲用等 のみに使用	年間良好、 円滑	あり	法20条登録 検査機関		

2-7 専用水道箇所別表

No.	市町村名	設置者名 施設名	国の 施設	施設所在地	確認 年月日	竣功 年月	給水区域 記号	給水区域の 水道事業の名称	確認時 給水人口 (人)	現在 給水人口 (人)	施設 能力 (m <sup>3</sup> /日)	職員数 (人)	原水の 種別	原水種 別記号	浄水施設 の種別	施設の専 用兼用の 別	給水 状況	技術 管理者 の設置	水質検 査 機関区 分	水質検査機関名	備考	水源の 種別	浄水施設 の種別	施設の専 用兼用の 別	給水状況	技術 管理者 の設置	水質検査 機関区分	備考	
31	南国市	独立行政法人国立高等専門学校機構 高知工業高等専門学校(校舎)		南国市物部乙200-1		S39.4		1	1,095		420	1	浅井戸	1	6	2	1	1		(株)東洋電化テクノリサーチ		自己水源	消毒のみ	原水を事業用、 飲用に併用	年間良好、 円滑	あり	法20条登録 検査機関		
32	南国市	独立行政法人国立高等専門学校機構 高知工業高等専門学校(寄宿舎)		南国市物部乙200-2		S59.12		1	560	425	280	1	浅井戸	1	6	2	1	1		(株)東洋電化テクノリサーチ		自己水源	消毒のみ	原水を事業用、 飲用に併用	年間良好、 円滑	あり	法20条登録 検査機関		
33	南国市	高知空港ビル(株) 高知空港ビル		南国市久枝乙58	H14.9.30	S58.12		1			90	3	浅井戸	1	6	1	1	2		(株)高知県食品衛生協会		自己水源	消毒のみ	浄水を飲用等 のみに使用	年間良好、 円滑	なし	法20条登録 検査機関		
34	南国市	KBツツキ株式会社 KBツツキ株式会社 高知工場		南国市立田1390	H19.8.2	S45.5		南国市上水道	600	98	720	1	浅井戸	1	6	3	1	1		(株)高知県食品衛生協会		自己水源	消毒のみ	浄水を事業用、 飲用に併用	年間良好、 円滑	あり	法20条登録 検査機関		
35	香南市	陸上自衛隊高知駐屯地業務隊長、陸 上自衛隊高知駐屯地	1	香南市香我美町上分3390	H21.10.13	H22.3.25		香南市上水道				1	受水	2	6	3	1	1		柳東洋技研		受水のみ	消毒のみ	浄水を事業用、 飲用に併用	年間良好、 円滑	あり	法20条登録 検査機関		
36	四万十市	金沢 周一 緑が丘団地		四万十市右山2041-15		S55.31		四万十市上水	160	140	70	2	深井戸	1	6	1	4	1		柳東洋技研		自己水源	消毒のみ	浄水を飲用等 のみに使用	状況により 水質悪化	あり	法20条登録 検査機関		
37	大豊町	大豊町 大豊町ゆとりすとパークおおとよ		長岡郡大豊町中村大王4037-25	H14.9.30	H4.7.1		1			55	1	表流水	1	1	3	1	1		(株)高知県食品衛生協会		自己水源	緩速ろ過	浄水を事業用、 飲用に併用	年間良好、 円滑	あり	法20条登録 検査機関		
38	大川村	大川村 大川村専用水道		大川村中切字イノホ	S45.9.14	S46.3.31		1	600	185	150	1	表流水	1	1	1	1	1		(株)高知県食品衛生協会		自己水源	緩速ろ過	浄水を飲用等 のみに使用	年間良好、 円滑	あり	法20条登録 検査機関		
39	いの町	いの町 道の駅「633美の里」		高知県吾川郡いの町上八川甲 1160-2	H14.10.10	H15.3		1	10	10	34		表流水	1	1	1	1	1		(株)高知県食品衛生協会		自己水源	緩速ろ過	浄水を飲用等 のみに使用	年間良好、 円滑	あり	法20条登録 検査機関		
合 計		39 施設	5						11,031	3,405	8,223																		

### 3 飲料水供給施設

#### 3-1 計画給水人口50人以上の飲料水供給施設

市町村名	事業主体	地区名	竣工年月日	計画給水人口	区域内人口	現在給水人口	原水種別	浄水施設	配水方式	料金体系	料金(円/10m <sup>3</sup> )
高知市	組合営	小浜(筋川)	H11.3.31	110	33	33	伏	減	自	無料	随時
	組合営	菖蒲竹崎	S50	50	24	24	表	緩	自	無料	随時
	組合営	久万川	S62	50	49	49	表	緩	自	無料	随時
	組合営	高川本村	S53.3	60	70	70	表	緩	自	定	4,000円/年
	組合営	西川	S49.3	65	55	55	表	緩	自	定	3,600円/年
	組合営	梶谷	H1.3	90	64	64	表	緩	自	定	200円/月
	組合営	土佐山	S58.3	52	43	43	表	緩	自	定	600円/60m <sup>3</sup> ・6ヶ月。
	組合営	桑尾	S56.2	80	51	51	表	緩	自	定	200円/月
	市営	中切サコ合	S52.3	50	35	35	表	なし	加	無料	
	組合営	中切	S51	50	25	25	表	緩	自	無料	随時
	計	10 箇所		657	449	449					
室戸市	市営	小山	S59.2	60	40	31	浅	減	自	定	月1000円以内
	市営	珍地	H2.3	70	101	58	浅	減	自	定	月1000円以内
	市営	室津河内	S54.3	60	107	23	浅	減	自	定	月1000円以内
	計	3 箇所		190	248	112					
安芸市	市営	下山西地・東地	H18.2.28	65	50	50	上水受水	減	自	用	945
	部落営	奈比賀		95	81	81	伏	緩	加	無料	
	計	2 箇所		160	131	131					
須崎市	部落営	浦ノ内塩間	S55.4	98	60	60	表	減	自	無料	
	計	1 箇所		98	60	60					
宿毛市	市営	石原	S59.3	82	48	48	表	緩	自	用	1,020
	市営	小三原	H3.3	65	39	39	表	緩	自	用	1,020
	市営	長浜	S49.3	100	19	19	表	急	自	用	1,020
	計	3 箇所		247	106	106					
土佐清水市	部落営	市野瀬	S39.2	90	67	67	表	減	自	無料	
	部落営	横道	S50	75	31	31	伏	減	自	用	1,000+電気料
	部落営	片粕	S58	71	33	33	伏	減	自	無料	
	計	3 箇所		236	131	131					
四万十市	市営	黒尊	S46.3	80	10	10	表	緩	自	口	850
	市営	大防	S47.2	60	40	40	表	緩	自	口	850
	市営	大宮下	S49.1	90	35	35	表	緩	自	口	850
	市営	本村半家	S49.1	70	42	42	表	緩	自	口	850
	市営	押谷	S52.3	70	48	48	表	緩	自	口	850
	市営	玖木	S54.3	55	28	28	表	緩	自	口	850
	市営	中半	S55.2	80	37	37	表	緩	自	口	850
	市営	下桁	S54.3	55	28	28	表	緩	自	口	850
	市営	深瀬	S51.1	70	27	27	表	緩	自	口	850
	市営	津賀	H14.2	99	83	83	表	緩	自	口	850
計	10 箇所		729	378	378						
香南市	組合営	細川	H8.7	97	58	58	表	緩	自	定	2,000
	計	1 箇所		97	58	58					
香美市	市営	河の川	H.4.2	78	45	45	表	緩	自	口	945
	市営	大久保	S53.3	55	41	41	表	緩	自	口	945
	市営	梅久保	S53.2.1	95	70	70	表	緩	自	口	945
	市営	有瀬	S52.3.22	97	96	88	表	緩	自	口	945
	市営	市原	S61.2.25	60	33	33	表	緩	自	口	945
	市営	安丸	S53.3	92	43	43	表	減	自	口	945
	市営	黒代	S55.3	98	38	36	表	緩	自	口	945
	市営	根木屋	S56.3	70	16	15	表	緩	自	口	945
	市営	神池	H17.3	98	59	59	表	緩	自	口	945
計	9 箇所		743	441	430						
東洋町	組合営	押野	H8.2	80	46	46	表	なし	自	無料	
	組合営	真砂瀬	H10.10	100	11	11	表	減	自	無料	
	組合営	大斗	H10.11	100	13	13	表	減	自	無料	
	組合営	別役	H10.2.27	51	27	27	深	減	自	無料	
	組合営	川口	H24.3.28	120	16	16	表	減	自	無料	
計	5 箇所		451	113	113						

### 3-1 計画給水人口50人以上の飲料水供給施設

市町村名	事業主体	地区名	竣工年月日	計画給水人口	区域内人口	現在給水人口	原水種別	浄水施設	配水方式	料金体系	料金 (円/10m <sup>3</sup> )
奈半利町	町営	米ヶ岡	S42.12	94	11	11	表	緩	自	定	600
	町営	花田・平	S40.12	90	59	59	表	緩	自	定	600
	町営	宇川	S55.3	98	36	36	表	緩	自	定	600
	町営	須川	S41.11	90	44	44	表	緩	自	定	600
	町営	久礼岩	S45.3	55	23	23	表	緩	自	定	600
	計	5箇所		427	173	173					
安田町	町営	中ノ川	S48.2	84	35	35	表	緩	自	用	900
	町営	小川・日々入	S58.2	85	37	37	表	緩	自	用	900
	町営	中里・船倉	S56.12	96	29	29	表	緩	自	用	900
	町営	瀬切	S57.1	67	34	34	表	緩	自	用	900
	計	4箇所		332	135	135					
北川村	組合営	中村	H4.2	61	34	34	浅	減	自	無料	
	組合営	羽毛	S59.10	55	27	27	浅	減	自	無料	
	組合営	長山	S57.3	100	78	78	伏	減	自	無料	
	組合営	宗ノ上	H3.3	81	42	42	伏	減	自	無料	
	組合営	柏木	H6.3	60	35	35	伏	減	自	無料	
	組合営	崎山	H4.3	54	32	32	伏	減	自	無料	
	組合営	和田	S62.3	55	32	32	伏	減	自	無料	
	組合営	小島	S61.2	95	58	58	伏	減	自	無料	
	組合営	平鍋	S59.3	54	26	26	表	減	自	無料	
	組合営	島	H2.3	63	27	27	伏	減	自	無料	
	計	10箇所		678	391	391					
本山町	部落営	猿ヶ滝	S60	50	26	26	表	緩	自	無料	
	部落営	梶屋瀬		50	35	35	表	緩	自	無料	
	部落営	沢ヶ内	S44.3	73	24	24	表	緩	自	無料	
	部落営	瓜生野	S44.3	110	40	40	表	緩	自	無料	
	計	4箇所		283	125	125					
大豊町	部落営	川口南	H.2.3	65	45	45	湧	緩	自	無料	
	部落営	中和・刈屋		80	37	33	湧	緩	自	無料	
	部落営	大久保	H5.3	72	60	57	表	なし	自	無料	
	町営	上桃原	H22.3	68	53	53	伏	緩	自	口	1,155
	計	4箇所		285	195	188					
土佐町	町営	立割	H3.3	65	50	50	表	緩	自	用	1,130
	町営	栗ノ木	H1.3	62	25	25	表	緩	自	用	1,130
	町営	和田	H10.3	80	52	52	表	緩	自	用	1,130
	組合営	檉山	S54.3	70	25	25	表	緩	自	無料	
	部落営	仲代	H2.3	100	20	20	表	緩	自	無料	
	組合営	高須	S55.3	100	39	39	表	緩	自	無料	
	計	6箇所		477	211	211					
大川村	部落営	上小南川		80	18	9	表	なし	自	無料	
	部落営	井野川			64	64	表	なし	自	無料	
	計	2箇所		80	82	73					
いの町	町営	寺川	S56.12	67	29	29	表	なし	自	用	777
	町営	大森	S56.3	82	59	37	表	緩	自	用	777
	町営	楨川	H12.3.31	68	39	38	伏	緩	自	用	777
	組合営	出来地	H3.3	95	49	49	深	減	自	用	777
	組合営	楠瀬	S58.3	84	54	54	深	減	自	用	777
	組合営	弘瀬	S55.3	95	35	35	深	減	自	用	777
	組合営	長原比	S57.2	98	28	28	深	減	自	用	777
	組合営	込谷	H3.3	80	23	23	表	緩	自	用	777
	組合営	野久保	S60.2	97	67	67	深	減	自	用	777
	組合営	毛田	S61.3	98	41	41	表	緩	自	用	777
	組合営	小野前田	H4.3	70	47	47	表	緩	自	用	777
	組合営	上八川枝川	H15.3	60	39	39	表	緩	自	用	680
	計	12箇所		994	510	487					

### 3-1 計画給水人口50人以上の飲料水供給施設

市町村名	事業主体	地区名	竣工年月日	計画給水人口	区域内人口	現在給水人口	原水種別	浄水施設	配水方式	料金体系	料金 (円/10m <sup>3</sup> )
仁淀川町	部落営	大板	H8.3	91	69	69	表	緩	自	無料	
	部落営	森山		100	90	75	表	緩	自	無料	
	部落営	岩戸	S55.9	80	47	47	表	緩	自	無料	
	部落営	名野川大平	S41.3	67	28	28	表	緩	自	無料	
	部落営	下名野川土居	H12.3	95	37	37	表	緩	自	無料	
	部落営	二ノ滝		99	32	32	表	緩	自	無料	
	部落営	遅越	S42.3	95	23	23	表	緩	自	無料	
	部落営	引地		90	22	22	表	緩	自	無料	
	部落営	藤ノ野	S54.12	60	31	31	表	緩	自	無料	
	部落営	桜	S42.3	95	24	24	表	緩	自	無料	
	部落営	加枝	S42.4	270	82	82	表	緩	自	無料	
	部落営	沢渡	S55.10	65	30	30	伏	なし	自	無料	
	部落営	中宮	S56.10	50	18	18	伏	なし	自	無料	
	部落営	泉	S56.10	92	40	40	伏	なし	自	無料	
	部落営	竹谷	S56.11	95	74	74	伏	なし	自	無料	
	部落営	古田	S57.11	68	41	41	伏	なし	自	無料	
	部落営	芋生野	S56.10	60	21	21	伏	なし	自	無料	
	部落営	谷山	S59.2	70	29	29	伏	なし	自	無料	
	部落営	大野・百川内	H11.12	68	27	27	表	緩	自	無料	
	部落営	舟形	H11.2	51	33	33	表	緩	自	無料	
	部落営	狩山日浦	S52.1	101	64	64	表	緩	自	無料	
	部落営	岩柄	S55.1	50	18	18	表	緩	自	無料	
	部落営	大西	S57.2	50	15	15	表	緩	自	無料	
	部落営	用居	H8.2	92	56	56	表	緩	自	無料	
	部落営	安居土居	H9.3	55	39	39	表	緩	自	無料	
	部落営	桧谷	H9.3	54	36	36	表	緩	自	無料	
	部落営	楮原	H10.3	98	25	25	表	緩	自	無料	
	部落営	大平	H14.3	50	32	32	表	緩	自	無料	
	部落営	大屋	H14.3	50	20	20	表	緩	自	無料	
	計	29 箇所		2,361	1,103	1,088					
中土佐町	町営	押谷	H16.3	50	24	24	表	緩	自	口	520
	部落営	下ル川	S50.9	50	3	3	表	なし	自	無料	
	計	2 箇所		100	27	27					
佐川町	部落営	山瀬	S51.3	86	111	52	表	減	自	無料	
	部落営	狩場	S39.3	97	141	5	表	なし	自	無料	
	部落営	大平	S35.3	99	133	73	表	急・減	自	無料	
	部落営	舟床	S47.3	63	9	9	表	急・減	自	無料	
	部落営	入寺山	S38.3	100	144	61	表	減	自	無料	
	部落営	西山組	S45.3	100	75	71	表	急・減	自	無料	
	部落営	上美都岐	S32.3	100	118	7	表	なし	自	無料	
	部落営	場所ヶ内	S35.3	53	30	26	表	なし	自	無料	
	部落営	川内ヶ谷上	S46.3	100	36	32	表	なし	自	無料	
	部落営	峯	S46.3	96	21	21	表	なし	自		
	部落営	古畑		75	73	60	表	なし	自	無料	
	計	11 箇所		969	891	417					
越知町	部落営	西浦	S49.3	75	47	24	表	緩	自	無料	
	部落営	筏津	S60.1	55	23	23	伏	減	自	無料	
	部落営	榎の森	S63.12	60	43	43	表	緩	自	無料	
	部落営	後山	S31	80	49	49	表	緩	自	無料	
	部落営	南片岡	S55	70	17	10	表	緩	自	無料	
	部落営	浅尾	S61.2	70	41	41	伏	減	自	無料	
	部落営	小浜	S52.3	60	25	25	伏	減	自	無料	
	計	7 箇所		470	245	215					



### 3-1 計画給水人口50人以上の飲料水供給施設

市町村名	事業主体	地区名	竣工年月日	計画給水人口	区域内人口	現在給水人口	原水種別	浄水施設	配水方式	料金体系	料金 (円/10m <sup>3</sup> )
梶原町	町営	永野	S54.3	100	67	67	表	緩	自	無料	
	町営	中平	S41.3	75	57	57	表	緩	自	無料	
	町営	仲間・下西の川	H8.3	80	69	69	表	緩	自	無料	
	町営	田野々西	S50.3	100	36	36	表	緩	自	無料	
	町営	広野	S41.3	100	39	0	表	緩	自	無料	
	町営	初瀬本村	S57.3	80	21	21	表	緩	自	無料	
	町営	神の山	S55.3	60	7	7	表	緩	自	無料	
	町営	茶ヤ谷	H6.3	100	74	74	表	なし	自	無料	
	町営	豊原	H6.3	50	17	17	表	緩	自	無料	
	町営	川口	H3.3	95	64	64	表	緩	自	無料	
	町営	久保谷	H9.3	62	58	58	表	緩	自	無料	
	町営	井桑	H3.3	50	8	8	表	緩	自	無料	
	町営	下組・東川	H13.3	98	88	88	表	緩	自	無料	
	計	13 箇所		1,050	605	566					
津野町	部落営	宇津ヶ藪	S55.3	95	60	60	表	緩	自	無料	
	部落営	榊ノ川東	S58.11	85	68	68	表	なし	自	無料	
	部落営	貝ノ川	S45.10	80	69	69	表	緩	自	無料	
	部落営	榊ノ川西	S55.10	68	20	20	表	緩	自	無料	
	部落営	赤木	S50.2	98	69	69	表	緩	自	無料	
	部落営	桑ノ川	S57.11	85	36	36	表	緩	自	無料	
	部落営	仲野	S56.10	90	55	55	表	緩	自	無料	
	部落営	駄場	S62.2	79	39	39	表	緩	自	無料	
	部落営	二ツ家	S63.11	84	69	69	表	緩	自	無料	
	部落営	大西	S63.9	95	94	94	表	緩	自	無料	
	部落営	本村	H1.1	90	54	54	表	緩	自	無料	
	部落営	栗ノ木	S61.3	98	98	98	表	緩	自	無料	
	部落営	藤ノ川	S36.8	81	70	70	表	緩	自	無料	
	部落営	大川	S49.10	97	60	60	湧	なし	自	無料	
	部落営	西黒川	S63.11	52	31	31	表	緩	自	無料	
	部落営	舞ノ川	H6.2	63	75	75	表	緩	自	無料	
	部落営	日曾の川	S60	75	50	50	表	緩	自	無料	
	組合営	口目ヶ市	H .1	95	73	73	表	緩	自	定	
	計	18 箇所		1,510	1,090	1,090					
四万十町	町営	希ノ川	H10.3	75	60	60	表	緩	自	用	1,450
	町営	鍋谷	H12.2.25	69	61	61	表	緩	自	口	1,200
	計	2 箇所		144	121	121					
大月町	町営	竜ヶ迫	S57.12.20	95	72	61	表	緩	自	用	1,270
	計	1 箇所		95	72	61					
黒潮町	町営	仲分川	S41.12	100	36	36	表	緩	自	口	990
	町営	大井川	H13.3	60	35	35	浅	緩	自	口	990
	部落営	中ノ川	H22.3	57	46	46	浅	緩	自	無料	
	計	3 箇所		217	117	117					
合計		180 箇所		14,080	8,208	7,453					



### 3-2 計画給水人口50人未満の飲料水供給施設

市町村名	事業主体	地区名	竣工年月日	計画給水人口	区域内人口	現在給水人口	原水種別	浄水施設	配水方式	料金体系	料金(円/10m <sup>3</sup> )
高知市	組合営	の測(小塩)	H11.3.31	45	33	33	伏	減	加	無料	随時
	計	1箇所		45	33	33					
室戸市	市営	室津大久保	H12.1	30	16	15	浅	減	自	定	月1000円以内
	計	1箇所		30	16	15					
安芸市	部落営	奥ノ谷		23	18	18	表	緩	自	無料	
	部落営	立花	H24.2.16	25	28	25	伏	減	自	無料	
	部落営	刑部	S59	25	19	19	表	緩	自	無料	
	部落営	大江		42	36	36	伏	緩	加	無料	
	部落営	黒瀬	H22.1.28	22	15	15	伏	減	加	無料	
	部落営	中郷	H14.3	11	8	8	表	緩	自	無料	
	部落営	名網		16	14	14	表	緩	自	無料	
	部落営	花	H22.1.28	21	20	20	伏	減	自	無料	
計	8箇所		185	158	155						
土佐清水市	部落営	横峯	S42	45	20	20	表	減	自	用	1m <sup>3</sup> 超110円
	計	1箇所		45	20	20					
四万十市	市営	一の又	H2.12	40	34	34	表	緩	自	口	850
	計	1箇所		40	34	34					
香南市	組合営	羽尾	H10.3	35	24	24	表	緩	自	定	2,800
	計	1箇所		35	24	24					
香美市	市営	ヒヨダ	H6.2	32	17	17	表	緩	自	口	945
	市営	北滝本	S59.4.1	30	19	19	表	緩	自	口	945
	計	2箇所		62	36	36					
安田町	町営	西ノ川	S58.2	42	22	22	表	緩	自	用	900
	計	1箇所		42	22	22					
北川村	村営	平山	H9.9	35	40	40	伏	減	自	用	700
	村営	ニタ又	S37年頃	15	12	12	伏	減	加	用	700
	組合営	五人組	H7.4	14	9	9	伏	減	自	無料	
	組合営	木積	H6.3	19	9	9	伏	減	自	無料	
	組合営	久江ノ上	H5.3	25	17	17	表	減	自	無料	
	組合営	轟	H7.4	9	6	6	湧	減	自	無料	
	組合営	安倉	H5.3	27	6	6	伏	減	自	無料	
	組合営	菅ノ上	H12.3	10	9	9	伏	減	自	無料	
計	8箇所		154	108	108						
本山市	部落営	合茶・遅越	H22.3		38	38	表	緩	自	無料	
	部落営	河内宮			16	16	表	緩	自	無料	
	部落営	栗ノ木			26	13	表	緩	自	無料	
	部落営	内野	S55.1		20	20	表	緩	自	無料	
	部落営	峰ヶ平			16	16	表	緩	自	無料	
	部落営	坂本	H10.1	35	41	29	表	緩	自	無料	
	部落営	屋所	S58.1	35	50	38	表	緩	自	無料	
	部落営	大石地主	H24.4	34	20	16	表	緩	自	無料	
計	8箇所		104	227	186						
大豊町	部落営	立川三谷		26	17	17	表	なし	自	無料	
	計	1箇所		26	17	17					
土佐町	町営	柿ノ久保	H2.3	40	19	19	深	なし	加	用	1,130
	町営	下瀬戸	H3.3	38	17	17	表	緩	自	用	1,130
	町営	伊勢川	H9.3	24	18	18	表	緩	自	用	1,130
	町営	台	H8.3	24	18	18	表	緩	自	用	1,130
	部落営	引地	H8.3	35	14	14	表	緩	自	無料	
計	5箇所		161	86	86						
大川村	部落営	下中切			19	3	表	なし	自	無料	
	部落営	上中切			29	9	表	なし	自	無料	
	部落営	朝谷			22	22	表	なし	自	無料	
	部落営	大北川			19	11	表	なし	自	無料	
	部落営	下小南川			24	13	表	なし	自	無料	
	部落営	川崎			25	11	表	なし	自	無料	
	部落営	南野山			17	6	表	なし	自	無料	
	部落営	大平			42	42	表	なし	自	無料	
	部落営	小麦畝			8	3	表	なし	自	無料	
	部落営	大藪			13	13	表	なし	自	無料	
計	10箇所		0	218	133						

### 3-2 計画給水人口50人未満の飲料水供給施設

市町村名	事業主体	地区名	竣工年月日	計画給水人口	区域内人口	現在給水人口	原水種別	浄水施設	配水方式	料金体系	料金 (円/10m <sup>3</sup> )
いの町	組合営	大平	H8.3	25	12	12	表	緩	自	用	777
	組合営	上八川津賀谷	S54.3	39	26	26	表	減	自	無料	
	組合営	小川川又	S.55.12	38	25	25	表	緩	自	無料	
	組合営	下八川広瀬	S47.2	37	32	32	表	緩	自	無料	
	組合営	小川奥大野	S47.1	34	13	13	表	なし	自	無料	
	組合営	小川柳野上	S53.3	34	14	14	湧	減	自	無料	
	組合営	小川新別上	S56.1	33	19	19	表	減	自	無料	
	組合営	清水敷楨	S46.12	25	22	22	表	なし	自	無料	
	組合営	上八川木ノ瀬	S53.3	18	10	10	表	なし	自	無料	
	組合営	下八川柿奈呂	H16.3	13	13	13	湧	なし	自	無料	
	部落営	小川到川唐越	H15.5	12	12	12	伏	なし	自	無料	
		計	11箇所		308	198	198				
仁淀川町	部落営	別枝本村	S43.11	40	22	22	伏	なし	自	無料	
	部落営	折尾	H12.3	30	7	7	表	緩	自	無料	
	部落営	椿山	H8.3	31	10	10	表	緩	自	無料	
	部落営	成川	H7.3	32	19	19	表	緩	自	無料	
	部落営	百川内		30	19	19					
	部落営	坪井川	H15.3	20	9	9	表	緩	自	無料	
	部落営	大屋湯場	H15.3	30	7	7	表	緩	自	無料	
	部落営	形部	H21.3.25	49	42	42	伏	なし	自	無料	
	計	8箇所		262	135	135					
中土佐町	部落営	大股	S52.6	40	7	7	表	なし	自	無料	
	計	1箇所		40	7	7					
佐川町	部落営	西山	H23.3	43	52	41	表	急・減	自	無料	
	部落営	西山Ⅱ	H25.3	21	21	21	表	急・減	自	無料	
	計	2箇所		64	73	62					
越知町	部落営	宮地上	H9.1	32	20	20	伏	減	自	用	250
	部落営	日ノ浦	H9.1	41	36	27	表	緩	自	無料	
	部落営	小日浦	H12.8.6	18	9	9	表	緩	自	無料	1,120
	部落営	桐ノ峠	H4.2.29	28	16	13	伏	緩	自	無料	250
	部落営	南ノ川1	H3	30	9	9	表	緩	自	無料	
	部落営	佐之国	H2.2.10	26	13	13	表	緩	自	無料	1,120
	部落営	貝添	H3.2.15	16	11	11	表	緩	自	無料	250
	部落営	黒瀬	H16.3	43	30	30	伏	減	自	用	500
	部落営	稲村	H23.3	20	16	16	表	緩	自	無料	
	部落営	中大平	H23.12	43	60	42	表	緩	自	無料	
	部落営	深瀬	H24.3	29	53	43	表	緩	自	無料	
	部落営	梶ヶ奈路	H25.3	11	12	12	表	緩	自	無料	
	部落営	上流	H25.3	24	22	22	浅	減	自	無料	
	計	13箇所		361	307	267					
津野町	部落営	倉川	S59	16	9	9	表	なし	自	無料	
	部落営	谷の内	H3	35	21	21	表	緩	自	無料	
	部落営	枝ヶ谷	H11.1	41	31	31	表	緩	自	無料	
	部落営	上桑ヶ市	S55	16	14	14	表	なし	自	無料	
	部落営	三間川	S47.3	33	30	30	湧	なし	自	無料	
	部落営	桂	S58	34	18	18	表	なし	自	無料	
	部落営	保井川		19	16	16	表	緩	自	無料	
	部落営	木桑	H22.3	28	22	22	表	緩	自	無料	
	部落営	大古味	H25.3	33	31	12	表	緩	自	無料	
	計	9箇所		255	192	173					
四万十町	町営	古味野々	H8.3	41	16	16	表	緩	自	用	1,450
	町営	下道	H15.3	35	24	24	表	緩	自	用	1,450
	部落営	中津川	S56.3	32	21	21	表	なし	自	無料	
	町営	尾越	S56.3	12	4	4	表	なし	自	無料	
	部落営	津賀	S37.3.25	30	27	27	表	緩	自	定	300
	部落営	八木	H4.3	32	36	36	表	緩	自	無料	
	計	6箇所		182	128	128					
黒潮町	町営	熊野浦	H18.3	35	51	31	深	緩	自	口	900
	組合営	小黒ノ川	H4.3	45	32	25	表	なし	自	無料	
	計	2箇所		80	83	56					
合計		100箇所		2,481	2,122	1,895					

#### 4 平成24年度 水道事業認可

市町村名	水道事業	認可の概要	申請年月日	認可年月日
室戸市	西山 簡易水道事業 【変更認可】	<浄水方法> 緩速ろ過池及び塩素消毒とする	H24. 3. 5	H24. 4. 12 24高食衛 第28号
梶原町	六丁 簡易水道事業 【変更認可】	<取水地点> 梶原町坂本川98番地先及び梶原町松谷42-1番地先とする	H24. 3. 5	H24. 4. 20 24高食衛 第99号
大豊町	大杉地区 簡易水道事業 【変更認可】	<計画給水区域> 式岩の一部 → 式岩 <計画給水人口> 2,367人 → 1,200人 <計画1日最大給水量> 1,054m <sup>3</sup> /日 → 750m <sup>3</sup> /日 <浄水方法> 緩速ろ過方式及び塩素消毒とする	H24. 3. 8	H24. 4. 27 24高食衛 第117号
四万十町	十川 簡易水道事業	<事業統合> 十川簡易水道事業に小野簡易水道事業、今成簡易水道事業を統合する <計画給水区域> 十川、久保川、小野、河内、今成、鍋谷、口大道、小貝とする <計画給水人口> 1,733人 → 1,080人 <計画1日最大給水量> 480m <sup>3</sup> /日 → 530m <sup>3</sup> /日 <取水地点> 四万十町大道ツエタニ327-1地先とする (既存の取水地点を予備水源とする)	H23. 12. 5	H24. 5. 23 24高食衛 第203号
津野町	葉山東 簡易水道事業	<計画給水区域> 三間川地区、宇津ヶ藪地区の一部、勝登呂地区の一部を追加する <水源種別> 河川水を追加 <取水地点> 三間川第1水源(津野町三間川字淵の上253番-1号) 三間川第2水源(津野町三間川字松木原215番-1号) を追加	H24. 3. 24	H24. 6. 5 24高食衛 第249号
香南市	赤岡・吉川 簡易水道事業 【変更認可】	<事業統合> 赤岡簡易水道事業に吉川簡易水道事業を統合し、名称を赤岡・吉川簡易水道事業とする <計画給水区域> 赤岡地区及び吉川地区とする <計画給水人口> 両事業既認可計 7,489人 → 4,931人 <計画1日最大給水量> 両事業既認可計 2,161m <sup>3</sup> /日 → 2,490m <sup>3</sup> /日	H24. 4. 18	H24. 7. 3 24高食衛 第347号

市町村名	水道事業	認可の概要	申請年月日	認可年月日
大月町	大堂 簡易水道事業  【変更認可】	<水源種別> 河川水を追加  <取水地点> 大月町頭集字ムクシロ田134-2を追加  <浄水方法> 薬品沈殿設備を追加	H25. 3. 6	H25. 3. 15 24高食衛 第991号
黒潮町	鈴・熊野浦 簡易水道事業  【変更認可】	<事業名称> 鈴簡易水道 → 鈴・熊野浦簡易水道  <計画給水区域> 鈴地区及び熊野浦地区とする  <計画給水人口> 420人 → 148人  <水源種別> 表流水 → 浅層地下水  <取水地点> 黒潮町鈴滝ノ水372、黒潮町熊野浦カタシ谷88-1とする	H25. 3. 8	H25. 3. 19 24高食衛 第1012号
四万十市	岩田 簡易水道事業  【変更認可】	<計画給水区域> 利岡地区、板ノ川地区、口鴨川地区、若藤地区 岩田地区の一部を追加  <計画給水人口> 170人 → 654人  <計画1日最大給水量> 51m <sup>3</sup> /日 → 255m <sup>3</sup> /日  <取水地点> (後川水源)四万十市板ノ川字下ノ谷262-1、262-2を追加	H25. 3. 14	H25. 3. 26 24高食衛 第1032号
香美市	ほきやま 簡易水道事業  【変更認可】	<計画給水区域> 平山地区を追加  <計画給水人口> 160人 → 207人  <計画1日最大給水量> 43m <sup>3</sup> /日 → 96m <sup>3</sup> /日  <水源種別> 河川水を追加  <取水地点> (平山水源)香美市土佐山田町平山字畝子2038-1を追加	H25. 1. 11	H25. 3. 27 24高食衛 第1047号
安芸市	上水道事業  【変更認可】	<事業統合> 安芸市上水道事業に井ノ口簡易水道事業、赤野簡易水道事業、入河内簡易水道事業を統合する  <計画給水区域> 井ノ口地区、山田地区、内原野地区、赤野地区、 太夫屋地区、入河内地区を追加  <計画給水人口> 23,000人 → 18,245人  <計画1日最大給水量> 14,700m <sup>3</sup> /日 → 8,883m <sup>3</sup> /日  <取水地点> (井ノ口水源)安芸市井ノ口字外内川乙1301-6、 (赤野第1水源)安芸市赤野神の前乙1133-1、 (赤野第2水源)安芸市赤野後藤甲357、358-1、 (赤野第3水源)安芸市赤野字ハンノス乙1409、 (赤野第3水源)安芸市赤野字ハンノス乙1409、 (入河内水源)安芸市入河内字西坂本807、808、809-1 を追加	H25. 1. 31	H25. 3. 27 24高食衛 第1050号

市町村名	水道事業	認可の概要	申請年月日	認可年月日
梶原町	六丁 簡易水道事業  【変更認可】	<計画給水区域> 上西の川地区、下西の川地区、竹の藪地区、仲間地区を追加 <計画給水人口> 532人 → 751人 <計画1日最大給水量> 210m <sup>3</sup> /日 → 289m <sup>3</sup> /日 <水源種別> 湧水を追加 <取水地点> (上西の川水源)梶原町上西の川46-2を追加	H25.1.29	H25.3.29 24高食衛 第1058号
香南市	夜須 簡易水道事業  【変更認可】	<計画給水人口> 5,000人 → 3,649人 <計画1日最大給水量> 1,391m <sup>3</sup> /日 → 2,727m <sup>3</sup> /日 <取水地点> 夜須町出口字上中代252-1を追加	H25.2.18	H25.3.29 24高食衛 第1071号

### 水道事業変更届出

市町村名	水道事業	変更の概要	届出年月日	備考
津野町	船戸 簡易水道	<取水地点> 津野町船戸4772-1とする	H25.3.21	軽微な変更 (取水地点)

## 5 第三者委託の実施状況

平成14年4月に施行された改正水道法第24条の3の規定により、水道事業における管理体制強化方策の一環として、水道の管理に関する技術上の業務を他の水道事業者などの需要者以外の第三者に委託できる制度が創設された。これを「第三者委託」と称している。

平成24年度の本県における第三者委託の実施状況は、下表のとおりである。

平成24年度第三者委託の実施状況

水道事業等名	受託者名	委託業務の内容	委託施設	契約期間
仁淀川町 大崎簡易水道	(株)日東水道	水道施設の保全業務	取水～管路施設	H24.4.1～H25.3.31
仁淀川町 田村簡易水道	(株)日東水道	水道施設の保全業務	取水～管路施設	H24.4.1～H25.3.31
仁淀川町 名野川簡易水道	(株)日東水道	水道施設の保全業務	取水～管路施設	H24.4.1～H25.3.31
仁淀川町 寺村簡易水道	(株)日東水道	水道施設の保全業務	取水～管路施設	H24.4.1～H25.3.31
仁淀川町 土居簡易水道	(株)日東水道	水道施設の保全業務	取水～管路施設	H24.4.1～H25.3.31
仁淀川町 坂本簡易水道	(株)日東水道	水道施設の保全業務	取水～管路施設	H24.4.1～H25.3.31
仁淀川町 中央簡易水道	(株)日東水道	水道施設の保全業務	取水～管路施設	H24.4.1～H25.3.31
仁淀川町 長者簡易水道	(株)日東水道	水道施設の保全業務	取水～管路施設	H24.4.1～H25.3.31
土佐町 森・田井簡易水道	住重環境・嶺北衛生・嶺北浄管・本山衛生JV	水道施設の保全業務	取水～管路施設	H22.4.1～H25.3.31
土佐町 溜井・伊勢川簡易水道	住重環境・嶺北衛生・嶺北浄管・本山衛生JV	水道施設の保全業務	取水～管路施設	H22.4.1～H25.3.31
土佐町 井ノ上・日浦簡易水道	住重環境・嶺北衛生・嶺北浄管・本山衛生JV	水道施設の保全業務	取水～管路施設	H22.4.1～H25.3.31
土佐町 地蔵寺簡易水道	住重環境・嶺北衛生・嶺北浄管・本山衛生JV	水道施設の保全業務	取水～管路施設	H22.4.1～H25.3.31
土佐町 平石簡易水道	住重環境・嶺北衛生・嶺北浄管・本山衛生JV	水道施設の保全業務	取水～管路施設	H22.4.1～H25.3.31
土佐町 東石原簡易水道	住重環境・嶺北衛生・嶺北浄管・本山衛生JV	水道施設の保全業務	取水～管路施設	H22.4.1～H25.3.31
土佐町 西石原簡易水道	住重環境・嶺北衛生・嶺北浄管・本山衛生JV	水道施設の保全業務	取水～管路施設	H22.4.1～H25.3.31
土佐町 峰石原簡易水道	住重環境・嶺北衛生・嶺北浄管・本山衛生JV	水道施設の保全業務	取水～管路施設	H22.4.1～H25.3.31
土佐町 黒丸簡易水道	住重環境・嶺北衛生・嶺北浄管・本山衛生JV	水道施設の保全業務	取水～管路施設	H22.4.1～H25.3.31
あじさい園 専用水道	日本化工(株)	水道施設の管理全般	専用水道施設	H20.9.30～継続契約
フィッタ高知 専用水道	(株)ダイキアクシス	水道施設の管理全般	専用水道施設	H21.2.12～H31.2.12
高知大学物部団地 専用水道	(株)ビル環境衛生管理	水道施設の管理全般	専用水道施設	H23.4.1～H26.3.31
高知空港ビル 専用水道	太平ビルサービス(株)	水道施設の管理全般	専用水道施設	H14.4.1～いずれからか異議の申し立てがあるまで
高知工業高等専門学校 (校舎) 専用水道	(株)東洋電化テクノリサーチ	水道施設の管理全般	専用水道施設	H24.4.1～H25.3.31
高知工業高等専門学校 (寄宿舎) 専用水道	(株)東洋電化テクノリサーチ	水道施設の管理全般	専用水道施設	H24.4.1～H25.3.31

## 6 市町村災害対策状況

### 6-1 応急給水・復旧協定の締結状況

平成25年3月31日現在

市町村名	協定等の名称	締結相手	締結年月日	所管部局
高知市	災害時の応急活動協力に関する協定書	高知市管工事設備業協同組合	H9.9.1	水道局
	日本水道協会中国四国地方支部相互応援対策要綱	日本水道協会中国四国地方支部	H8.10.4	水道局
室戸市	なし			
安芸市	大規模災害発生時の支援協力に関する協定	日本高度紙工業(株)	H17.7.26	危機管理課
	災害時における救援物資提供に関する協定	日本コカコーラ(株)	H17.6.9	危機管理課
	災害時における救援物資提供に関する協定	大塚ベネックス有限責任事業組合	H20.1.24	危機管理課
	災害時における救援物資提供に関する協定	(株)ムラタ	H20.2.18	危機管理課
	災害時における物資供給に関する協定	NPO法人コメリ災害対策センター	H21.7.30	危機管理課
	災害時における物資供給に関する協定	こうち生協協同組合	H24.7.13	危機管理課
	災害時における物資供給に関する協定	よどやドラッグ安芸駅前店	H24.10.15	危機管理課
	災害時における物資供給に関する協定	スリーエフ庄之芝町店	H24.10.18	危機管理課
	災害時における物資供給に関する協定	スリーエフ伊尾木店	H24.10.18	危機管理課
	非常時における飲料供給に関する協定	ダイドータケナカベンディング(株)・ダイドードリンコ(株)	H24.12.28	危機管理課
	災害時の応急活動に関する協定書	安芸市上下水道工事業協同組合	H23.7.26	上下水道課
南国市	災害時の応急活動協力に関する協定書	南国市管工事設備業協同組合	H23.7.15	水道局
		高知ポンプ滅菌センター	H24.3.1	水道局
		共栄電機工業(株)	H24.6.1	水道局
土佐市	災害発生時における飲料水の調達に関する協定書	四国コカ・コーラボトリング(株)	H18.11.19	防災対策課
	災害時における救援物資提供に関する協定書	四国コカ・コーラボトリング(株)	H18.11.19	防災対策課
	災害時の応急対策活動及び災害に備えるボランティア活動協力に関する協定書	土佐建設業協会	H20.8.13	防災対策課
	災害時における物資供給に関する協定書	NPO法人コメリ災害対策センター	H.23.1.26	防災対策課
	災害時における応急生活物資の供給に関する協定	(社)高知県エルピーガス協会土佐支部	H.23.2.10	防災対策課
	非常時における飲料供給に関する覚書	イー・ドリンコ高知(株)	H23.4.5	防災対策課
	災害時における物資供給に関する協定	(株)サンプラザ	H23.4.8	防災対策課



市町村名	協定等の名称	締結相手	締結年月日	所管部局
	災害時における電気設備等の復旧に関する協定	高知県中央電気工事業協同組合	H23.12.19	防災対策課
	災害時における物資の供給に関する協定	こうち生活協同組合	H24.3.29	防災対策課
	災害時の電力供給設備の復旧協力に関する協定	四国電力(株)	H24.12.28	防災対策課
	災害時における応急生活物資供給の協力に関する協定	よどやドラッグ高岡店	H25.7.30	防災対策課
須崎市	災害時における救援物資提供に関する協定	四国コカ・コーラボトリング(株)	H17.10.3	地震・防災課
	災害時における応急生活物資供給等の協力に関する協定	土佐くろしお農業協同組合	H20.8.11	地震・防災課
	災害時における応急生活物資供給等の協力に関する協定	(株)須崎スーパーストア	H20.9.1	地震・防災課
	災害時における応急生活物資供給等の協力に関する協定	(株)フジ	H20.10.1	地震・防災課
	災害時における粉ミルク・オムツ等の応急生活物資供給等の協力に関する協定	(株)かもめ	H20.9.1	地震・防災課
	災害時における粉ミルク・オムツ等の応急生活物資供給等の協力に関する協定	よどやドラッグ須崎店	H20.9.1	地震・防災課
	災害時の応急対策活動等への協力に関する協定書	須崎市建設協会	H21.3.23	地震・防災課
	災害時における医薬品等の供給等に関する協定書	高知県薬剤師会高陵支部	H21.3.26	地震・防災課
	災害時の応急対策活動等への協力に関する協定書	須崎市建築グループ	H22.6.11	地震・防災課
	災害時の応急生活物資の供給に関する協定書	(社)高知県エルピーガス協会須崎	H22.12.22	地震・防災課
	災害時における自動販売機在庫品の無償提供に関する協定	株式会社ムラタ	H23.2.23	地震・防災課
宿毛市	災害時における救援物資の提供に関する協定書	四国明治乳業(株)	H17.11.10	総務課
	災害時における救援物資の提供に関する協定書	四国コカ・コーラボトリング(株)	H17.12.2	総務課
	災害時における応急生活物資の調達に関する協定書	(株)中村スーパーマーケット	H19.6.22	総務課
	災害時における応急生活物資の調達に関する協定書	(株)くりはら	H19.8.9	総務課
	災害時における応急生活物資の調達に関する協定書	(株)サニーマート	H19.7.19	総務課
	災害時における応急生活物資の調達に関する協定書	(株)フジ	H19.7.10	総務課
	災害時における応急生活物資の調達に関する協定書	(株)メディコ21	H19.8.20	総務課
	災害時における物資提供に関する協定書	NPO法人 コメリ災害対策センター	H22.9.30	総務課
	災害時における救援物資提供に関する協定書	(株)ジャパンビバレッジ	H19.11.1	総務課



市町村名	協定等の名称	締結相手	締結年月日	所管部局
土佐清水市	応急対策活動に関する協定	土佐清水地区建設業連絡協議会	H17.6.7	総務課
	応急対策活動に関する協定	土佐清水市水道工事協同組合	H17.6.7	総務課
	災害時における救援物資提供に関する協定書	四国コカ・コーラボトリング(株)	H17.12.1	総務課
	災害時における救援物資提供に関する協定書	ダイドードリンコ(株)	H17.12.1	総務課
	災害時における応急生活物資の供給に関する協定書	高知県エルピーガス協会土佐清水支部	H23.7.29	総務課
	災害時における電気設備等の復旧に関する協定書	高知県電気工業業工業組合清水支部	H23.10.17	総務課
	災害時における情報交換及び支援に関する協定書	国土交通省四国地方整備局	H23.10.26	総務課
	高知県被災建物応急危険度判定士の召集に関する協定書	(社)高知県建築士会	H24.3.30	総務課
	災害時の協力に関する協定書	四国電力(株) 中村支店	H25.2.6	総務課
四万十市	災害時における救援物資提供に関する協定	(有)日下部商店	H13.12.25	総務課
	災害時における救援物資提供に関する協定	四国コカ・コーラボトリング(株)	H17.12.1	総務課
	災害時における生活必需物資の調達に関する協定	(株)かもめ	H21.10.8	総務課
	災害時における生活必需物資の調達に関する協定	(株)フタガミ	H21.10.8	総務課
	災害時における物資供給に関する協定	NPO法人 コメリ災害対策センター	H21.12.25	総務課
香南市	災害時における物資供給に関する協定書	コメリ災害対策センター	H21.1.23	防災対策課
	災害時における救援物資の提供に関する協定書	四国コカ・コーラボトリング(株)他20	H18.12.1	防災対策課
	大規模災害発生時の応急対策活動協力に関する協定書	市内水道業者20社	H20.9.25 ~H24.6.6	防災対策課
香美市	災害時における復旧必需物資の調達等に関する協定	明和工業株式会社	H20.4.1	上下水道課
	災害時における復旧必需物資の調達等に関する協定	扶桑建設工業株式会社	H23.10.14	上下水道課
東洋町	なし			
奈半利町	災害時における救援物資提供に関する協定	日本コカコーラ(株)		総務課

市町村名	協定等の名称	締結相手	締結年月日	所管部局
田野町	災害救助に必要な食料品等の調達に関する協定書	サンシャイン ゆい	H22.9.8	総務課
	災害救助に必要な食料品等の調達に関する協定書	(株)かもめ	H22.9.8	総務課
	災害救助に必要な食料品等の調達に関する協定書	(株)フタガミ	H22.9.8	総務課
	災害救助に必要な食料品等の調達に関する協定書	田野スリーエフ駅前店	H22.9.8	総務課
	災害時の応急災害活動協力に関する協定書	福岡建設	H24.3.30	総務課
	災害時の応急災害活動協力に関する協定書	柴原建設	H24.3.30	総務課
	災害時における電気設備等の復旧に関する協定書	中芸地区電気工事業組合	H23.12.1	総務課
	災害時における救援物資提供に関する協定	四国コカ・コーラボトリング(株)	H17.7.1	総務課
安田町	高知県内市町村災害時相互応援協定	県下全市町村	H20.1.25	総務課
北川村	なし			
馬路村	なし			
芸西村	災害時における救援物資提供に関する協定	四国コカ・コーラボトリング(株)	H18.8.29	総務課
	災害時における物資の供給及び駐車場の一時使用に関する協定	サンクス芸西店	H21.4.14	総務課
	災害時における物資の供給及び駐車場の一時使用に関する協定	(株)スリーエフ中四国	H21.5.8	総務課
	災害時における物資の供給及び駐車場の一時使用に関する協定	(有)響屋	H21.5.8	総務課
	災害時における物資の供給及び駐車場の一時使用に関する協定	(株)安芸ショッピングセンター	H21.5.12	総務課
	災害時における物資の供給及び駐車場の一時使用に関する協定	土佐あき農業協同組合芸西支所	H21.7.1	総務課
	災害時における物資の供給及に関する協定	ダイドードリンコ高知株式会社	H23.4.4	総務課
	災害時における物資の供給及に関する協定	こうち生活協同組合	H24.1.18	総務課
本山町	なし			
大豊町	災害時における物資供給に関する協定	NPO法人コメリ災害対策センター		総務課
	災害時における救援物資提供に関する協定	四国コカ・コーラボトリング(株)		総務課
土佐町	なし			
大川村	災害時における救援物資提供に関する協定	四国コカ・コーラボトリング(株)	H21.12.21	総務課

市町村名	協定等の名称	締結相手	締結年月日	所管部局
いの町	水道修繕工事に関する協定	いの町上下水道組合	H16.3.8	上下水道課
	高知県内市町村災害時相互応援協定	高知県内市町村	H20.1.25	総務課
	災害時における物資の供給に関する協定	(株)サニーマート	H18.12.5	総務課
	災害時における物資の供給に関する協定	NPO法人コメリ災害対策センター	H22.10.1	総務課
	災害時における物資の供給に関する協定	(株)サンプラザ	H23.6.10	総務課
	災害時における物資の供給に関する協定	こうち生活協同組合	H24.5.7	総務課
	災害時における電気水道等の支援活動に関する協定	いの町電気水道協会	H24.5.29	総務課
仁淀川町	なし			
中土佐町	災害時における物資供給に関する協定書	NPO法人 コメリ災害対策センター	H20.7.24	総務課
	災害時における物資供給及び役務の提供に関する協定書	中土佐町商工会青年部	H23.7.6	総務課
	災害時の応急対策活動協力に関する協定書	中土佐建設協会	H20.8.19	総務課
	高知県内市町村災害時相互応援協定	高知県内市町村	H20.1.25	総務課
	災害時における救援物資提供に関する協定書	四国コカ・コーラボトリング(株)	H17.11.17	総務課
	災害時における飲料水の供給に関する協定書	日本ウェルネス(株)	H20.8.19	総務課
	災害時における電気設備等の復旧に関する協定書	須崎電気工事事業組合	H24.11.11	総務課
	非常時における飲料供給に関する覚書	イーダリンコ高知株式会社	H24.5.7	総務課
佐川町	高知県内市町村災害時相互応援協定	県内市町村	H20.1.25	総務課
	災害時における救援物資提供に関する協定	四国コカ・コーラボトリング(株)	H20.10.1	総務課
	災害時における物資の供給に関する協定	こうち生活協同組合	H24.2.9	総務課
越知町	災害時における救援物資提供に関する協定	四国コカ・コーラボトリング(株)	H18.9.1	総務課
	高知県内市町村災害時相互応援協定	高知県内市町村	H20.1.25	総務課
	災害時における物資の供給に関する協定	こうち生活協同組合	H23.12.27	総務課
梶原町	なし			
日高村	なし			
津野町	なし			
四万十町	災害時における飲料水の調達に関する協定書	四国コカ・コーラボトリング(株)	H21.6.1	総務課

市町村名	協定等の名称	締結相手	締結年月日	所管部局
大月町	災害時における救援物資提供に関する協定	四国コカ・コーラボトリング(株)	H18.9.20	総務政策課
三原村	なし			
黒潮町	高知県内市町村災害時相互応援協定	高知県内全市町村	H20.1.25	総務課
	災害時における物資の供給に関する協定	四国コカコーラボトリング株式会社	H18.9.27	総務課
	災害時における物資の供給に関する協定	ザ・ダイソー 大方店	H21.7.25	総務課
	災害時における物資の供給に関する協定	マルニクエスト 古津賀店	H21.7.25	総務課
	災害時における物資の供給に関する協定	サンシャイン大方	H21.7.27	総務課
	災害時における物資の供給に関する協定	おなが薬局	H21.7.28	総務課
	災害時における物資の供給に関する協定	みやたエイト佐賀店	H21.8.14	総務課
	災害時における物資の供給に関する協定	コーナンホームストック黒潮店	H21.11.25	総務課
	災害時における物資の供給に関する協定	(株)楓商店	H23.2.28	総務課

6-2 耐震性貯水槽の設置状況

平成25年3月31日現在

市町村名	水道事業等名	有効容量 (m <sup>3</sup> )	設置数 (基)	総容量 (m <sup>3</sup> )	所管部局	備考
高知市	高知市上水道	55	2	110	水道局	
		60	15	900	〃	
		300	1	300	〃	
四万十市	四万十市上水道	60	1	60	水道課	防火水槽と兼用、 φ2,600mm L=12.0m
東洋町	押野地区飲料水 供給施設	40	1	40	総務課	防火水槽と兼用
	甲浦簡易水道	40	1	40	〃	〃
奈半利町	本村簡易水道	60	1	60	総務課	

6-3 緊急遮断弁の設置状況

平成25年3月31日現在

市町村名	水道事業等名	配水池名	容量 (m <sup>3</sup> )	口径 (mm)	設置 年度	作動条件
高知市	高知市上水道	一宮配水池	3,100	500	H15	地震・流量併用
		南部配水池	4,100	600	H14	地震・流量併用
		北部高地区配水池	1,270	450	H17	地震・流量併用
		南部高地区配水池	700	500	H18	地震・流量併用
		東部高地区配水池	500	300	H19	地震・流量併用
		南ヶ丘配水池	270	300	H24	地震・流量併用
安芸市	安芸市上水道	上水配水池	2,200	400	H25	地震・流量併用
南国市	南国市上水道	大篠配水池	3,000	350	H15	地震・流量併用
	岡豊簡易水道	岡豊配水池	1,000	250	H20	地震・流量併用
土佐市	土佐市上水道	塚地配水池	2,750	450	H24	地震感知
宿毛市	宿毛上水道	本城山配水池	5,000	450	S61	流量感知
土佐清水市	土佐清水上水	加久見配水池	2,000	400	H21	地震感知
四万十市	四万十市上水道	具同配水池	2,000	400	H18	地震・流量併用
		久山配水池	2,000	500	H22	地震・流量併用
香南市	香南市上水道	有岡配水池	1,660	300	H20	地震・流量併用
		野市第3配水池	2,500	300	H21	地震・流量併用
香美市	上水道事業	八王子配水池	1,400	300	H18	地震感知
大豊町	大田口地区簡易水道	高区配水池	80	100	H9	流量感知
		中区配水池	200	100	H9	流量感知
		低区配水池	80	100	H9	流量感知
いの町	伊野上水道	音竹配水池	600	300	H24	地震感知

中土佐町	久礼簡易水道	久礼配水池	870	200	H22	地震感知
	中央地区簡易水道	久万秋配水池	277	150	H21	地震感知
佐川町	佐川上水道	岩井口配水池	3,100	350	H10	地震・流量併用
越知町	越知上水道	越知配水池	3,000	300	H22	地震・流量併用
四万十町	四万十町窪川上水道	窪川配水池	1,560	350	H17	地震感知
黒潮町	黒潮町上水道	上川口配水池	1,600	250	H20	地震・流量併用

6-4 応急給水用資機材の保有状況

平成25年3月31日現在

市町村名	保管者 (水道担当、その他)	給水車			可搬式給水タンク			トラック(ダンプ含む)		給水用ポリタンク			給水袋			その他資機材
		有効容量 (m <sup>3</sup> )	所有台数 (台)	総容量 (m <sup>3</sup> )	有効容量 (m <sup>3</sup> )	所有基数 (基)	総容量 (m <sup>3</sup> )	積載重量 (t積)	所有台数 (台)	有効容量 (ℓ)	個数 (個)	総容量 (ℓ)	有効容量 (ℓ)	個数 (個・枚)	総容量 (ℓ)	
高知市	水道事業者			0.0	0.5	21	10.5	2	1	10	1,460	14,600	5	1,800	9,000	ウォーターバック製造機 1台
				0.0	1.0	3	3.0	4	1			0	6	3,000	18,000	
				0.0	1.5	29	43.5					0	10	17,023	170,230	
				0.0	2.0	4	8.0					0			0	
	小計	0	0.0	57	65.0	2	1,460	14,600	21,823	197,230						
	その他(課)			0.0			0.0				0				0	
小計	0	0.0	0	0.0	0	0.0	0	0	0	0	0	0	0	0		
合計	0	0.0	57	65.0	2	1,460	14,600	21,823	197,230							
室戸市	水道事業者			0.0	0.5	10	5.0			5	8	40			0	浄水器 6台 処理能力 海水:2L 淡水:4L/毎 分 AC100V
				0.0	1.0	2	2.0			10	17	170			0	
	小計	0	0.0	12	7.0	0	62	950	0	0	0	0	0	0		
	その他(総務課)						0.0	2	1			0			0	
	小計	0	0.0	0	0.0	0	0.0	1	0	0	0	0	0	0	0	
	その他(消防本部課)	5.5	1	5.5			0.0					0			0	
小計	1	5.5	0	0.0	0	0.0	0	0	0	0	0	0	0	0		
合計	1	5.5	12	7.0	1	62	950	0	0							
安芸市	水道事業者			0.0	0.5	2	1.0	軽	2	18	40	720	10	1,125	11,250	
				0.0	1.0	2	2.0					0			0	
	小計	0	0.0	4	3.0	2	40	720	1,125	11,250						
	その他(課)			0.0			0.0					0			0	
小計	0	0.0	0	0.0	0	0.0	0	0	0	0	0	0	0	0		
合計	0	0.0	4	3.0	2	40	720	1,125	11,250							
南国市	水道事業者			0.0	0.5	6	3.0	軽	1	20	35	700	6	1,600	9,600	
				0.0	0.3	3	0.9	2	1			0			0	
				0.0	0.2	2	0.4					0			0	
				0.0	0.1	2	0.2					0			0	
	小計	0	0.0	13	4.5	2	35	700	1,600	9,600						
	その他(課)			0.0			0.0					0			0	
小計	0	0.0	0	0.0	0	0.0	0	0	0	0	0	0	0	0		
合計	0	0.0	13	4.5	2	35	700	1,600	9,600							

市町村名	保管者 (水道担当、その他)	給水車			可搬式給水タンク			トラック(ダンプ含む)		給水用ポリタンク			給水袋			その他資機材	
		有効容量 (m <sup>3</sup> )	所有台数 (台)	総容量 (m <sup>3</sup> )	有効容量 (m <sup>3</sup> )	所有基数 (基)	総容量 (m <sup>3</sup> )	積載重量 (t積)	所有台数 (台)	有効容量 (ℓ)	個数 (個)	総容量 (ℓ)	有効容量 (ℓ)	個数 (個・枚)	総容量 (ℓ)		
土佐市	水道事業者			0.0			0.0	軽	1	1,000	1	1,000	6	10,000	60,000		
				0.0			0.0					0		0	0		
	小計		0	0.0		0	0.0		1		1	1,000		10,000	60,000		
	その他 (課)			0.0			0.0					0			0	0	
	小計		0	0.0		0	0.0		0		0	0		0	0	0	
合計		0	0.0		0	0.0		1		1	1,000		10,000	60,000			
須崎市	水道事業者			0.0	2.0	1	2.0			18	35	630	6	100	600		
				0.0			0.0					0		0	0		
	小計		0	0.0		1	2.0		0		35	630		100	600		
	その他 (総務課)			0.0			0.0					0	6	150	900		
	小計		0	0.0		0	0.0		0		0	0		150	900		
合計		0	0.0		1	2.0		0		35	630		250	1,500			
宿毛市	水道事業者			0.0			0.0			3,000	10	30,000	6	140	840		
				0.0			0.0			1,000	5	5,000			0		
				0.0			0.0			500	2	1,000			0		
	小計		0	0.0		0	0.0		0		17	36,000		140	840		
	その他 (課)			0.0			0.0					0			0	0	
合計		0	0.0		0	0.0		0		17	36,000		140	840			
土佐清水市	水道事業者			0.0	2.0	1	2.0	軽	1	20	30	600			0		
				0.0	1.0	8	7.0					0		0	0		
	小計	0.0	0	0.0	3.0	9	9.0		1	20	30	600	0	0	0		
	その他 (総務課)			0.0			0.0	1	2			0	6	100	600		
	小計	0.0	0	0.0	0.0	0	0.0	3	3	0	0	0	6	100	600		
合計		0	0.0		9	9.0		4		30	600	6	100	600			
四万十市	水道事業者	2.0	1	2.0			0.0	軽	1	20	300	6,000	6	100	600		
				0.0			0.0					0		0	0		
	小計		1	2.0		0	0.0		1		300	6,000		100	600		
	その他 (西土佐教育事務所)			0.0			0.0	軽	1	20	73	1,460			0		
	小計		0	0.0		0	0.0		1		73	1,460		0	0		
合計		1	2.0		0	0.0		2		373	7,460		100	600			



市町村名	保管者 (水道担当、その他)	給水車			可搬式給水タンク			トラック(ダンプ含む)		給水用ポリタンク			給水袋			その他資機材
		有効容量 (m <sup>3</sup> )	所有台数 (台)	総容量 (m <sup>3</sup> )	有効容量 (m <sup>3</sup> )	所有基数 (基)	総容量 (m <sup>3</sup> )	積載重量 (t積)	所有台数 (台)	有効容量 (ℓ)	個数 (個)	総容量 (ℓ)	有効容量 (ℓ)	個数 (個・枚)	総容量 (ℓ)	
香南市	水道事業者			0.0	0.5	1	0.5	軽	1	20	30	600	6	1,000	6,000	
				0.0	2.0	2	4.0					0	3	200	600	
	小計		0	0.0		3	4.5		1		30	600		1,200	6,600	
	その他 (課)			0.0			0.0					0			0	
	小計		0	0.0		0	0.0		0		0	0		0	0	
合計		0	0.0		3	4.5		1		30	600		1,200	6,600		
香美市	水道事業者			0.0	2.0	1	2.0	軽	1	20	110	2,200				簡易浄水(ろ過)機 15m <sup>3</sup> /日 1台
				0.0	0.5	5	2.5					0				
	小計		0	0.0		6	4.5		1		110	2,200		0	0	
	その他 (課)			0.0			0.0					0			0	
	小計		0	0.0		0	0.0		0		0	0		0	0	
合計		0	0.0		6	4.5		1		110	2,200		0	0		
東洋町	水道事業者			0.0	0.5	3	1.5	軽	2			0	6	500	3,000	
				0.0			0.0					0		0	0	
	小計		0	0.0		3	1.5		2		0	0		500	3,000	
	その他 (住民課)			0.0			0.0	軽	1			0			0	
	小計		0	0.0		0	0.0		1		0	0		0	0	
合計		0	0.0		3	1.5		3		0	0		500	3,000		
奈半利町	水道事業者			0.0	0.5	1	0.5	軽	2	20	10	200	20	90	1,800	
				0.0			0.0					0		0	0	
	小計		0	0.0		1	0.5		2		10	200		90	1,800	
	その他 (課)			0.0			0.0					0			0	
	小計		0	0.0		0	0.0		0		0	0		0	0	
合計		0	0.0		1	0.5		2		10	200		90	1,800		
田野町	水道事業者			0.0	0.5	2	1.0	軽	4			0			0	
				0.0	1.0	1	1.0	2	2			0			0	
				0.0			0.0					0			0	
	小計		0	0.0		3	2.0		6		0	0		0	0	
	その他 (課)			0.0			0.0					0			0	
			0.0			0.0					0			0		
小計		0	0.0		0	0.0		0		0	0		0	0		
合計		0	0.0		3	2.0		6		0	0		0	0		

市町村名	保管者 (水道担当、その他)	給水車			可搬式給水タンク			トラック(ダンプ含む)		給水用ポリタンク			給水袋			その他資機材
		有効容量 (m <sup>3</sup> )	所有台数 (台)	総容量 (m <sup>3</sup> )	有効容量 (m <sup>3</sup> )	所有基数 (基)	総容量 (m <sup>3</sup> )	積載重量 (t積)	所有台数 (台)	有効容量 (ℓ)	個数 (個)	総容量 (ℓ)	有効容量 (ℓ)	個数 (個・枚)	総容量 (ℓ)	
安田町	水道事業者			0.0	0.5	1	0.5					0			0	
				0.0			0.0					0			0	
	小計		0	0.0		1	0.5		0		0		0	0	0	
	その他 (佐賀支所土木係)			0.0	0.5	1	0.5					0			0	
	小計		0	0.0		1	0.5		0		0		0	0	0	
合計		0	0.0		2	1.0		0		0		0	0	0	0	
北川村	水道事業者	4.0	1	4.0	0.5	1	0.5			20	70	1,400			0	
				0.0			0.0					0			0	
	小計		1	4.0		1	0.5		0		70	1,400		0	0	
	その他 (課)			0.0			0.0					0			0	
	小計		0	0.0		0	0.0		0		0	0		0	0	
合計		1	4.0		1	0.5		0		70	1,400		0	0		
馬路村	水道事業者			0.0			0.0	軽	1			0			0	
				0.0			0.0					0			0	
	小計		0	0.0		0	0.0		1		0	0		0	0	
	その他 (課)			0.0			0.0					0			0	
	小計		0	0.0		0	0.0		0		0	0		0	0	
合計		0	0.0		0	0.0		1		0	0		0	0		
芸西村	水道事業者			0.0			0.0					0			0	
				0.0			0.0					0			0	
	小計		0	0.0		0	0.0		0		0		0	0		
	その他 (総務課)			0.0	0.5	6	3.0					0	5	200	1,000	
	小計		0	0.0		6	3.0		0		0			200	1,000	
合計		0	0.0		6	3.0		0		0			200	1,000		
本山市	水道事業者			0.0	0.2	1	0.2	軽	1	23	1	23			0	
				0.0			0.0					0			0	
	小計		0	0.0		1	0.2		1		1	23		0	0	
	その他 (課)			0.0			0.0					0			0	
	小計		0	0.0		0	0.0		0		0	0		0	0	
合計		0	0.0		1	0.2		1		1	23		0	0		

市町村名	保管者 (水道担当、その他)	給水車			可搬式給水タンク			トラック(ダンプ含む)		給水用ポリタンク			給水袋			その他資機材
		有効容量 (m <sup>3</sup> )	所有台数 (台)	総容量 (m <sup>3</sup> )	有効容量 (m <sup>3</sup> )	所有基数 (基)	総容量 (m <sup>3</sup> )	積載重量 (t積)	所有台数 (台)	有効容量 (ℓ)	個数 (個)	総容量 (ℓ)	有効容量 (ℓ)	個数 (個・枚)	総容量 (ℓ)	
大豊町	水道事業者			0.0	2.0	1	2.0			18	5	90			0	
				0.0			0.0					0			0	
	小計		0	0.0		1	2.0		0		5	90		0	0	
	その他 (総務課)			0.0			0.0	軽	1			0			0	
				0.0			0.0	2	1			0			0	
小計		0	0.0		0	0.0		2		0	0		0	0		
合計		0	0.0		1	2.0		2		5	90		0	0		
土佐町	水道事業者			0.0	1.0	3	3.0	軽	1	20	8	160			0	
				0.0			0.0					0			0	
	小計		0	0.0		3	3.0		1		8	160		0	0	
	その他 (課)			0.0			0.0					0			0	
				0.0			0.0					0			0	
小計		0	0.0		0	0.0		0		0	0		0	0		
合計		0	0.0		3	3.0		1		8	160		0	0		
大川村	水道事業者			0.0			0.0			20	5	100			0	
				0.0			0.0					0			0	
	小計		0	0.0		0	0.0		0		5	100		0	0	
	その他 (総務課)			0.0			0.0			20	5	100			0	
				0.0			0.0					0			0	
小計		0	0.0		0	0.0		0		5	100		0	0		
合計		0	0.0		0	0.0		0		10	200		0	0		
いの町	水道事業者			0.0	1.0	1	1.0			20	100	2,000			0	
				0.0			0.0					0			0	
	小計		0	0.0		1	1.0		0		100	2,000		0	0	
	その他 (課)			0.0			0.0					0			0	
				0.0			0.0					0			0	
小計		0	0.0		0	0.0		0		0	0		0	0		
合計		0	0.0		1	1.0		0		100	2,000		0	0		
仁淀川町	水道事業者			0.0			0.0					0			0	
				0.0			0.0					0			0	
	小計		0	0.0		0	0.0		0		0	0		0	0	
	その他 (課)			0.0			0.0					0			0	
				0.0			0.0					0			0	
小計		0	0.0		0	0.0		0		0	0		0	0		
合計		0	0.0		0	0.0		0		0	0		0	0		

市町村名	保管者 (水道担当、その他)	給水車			可搬式給水タンク			トラック(ダンプ含む)		給水用ポリタンク			給水袋			その他資機材
		有効容量 (m <sup>3</sup> )	所有台数 (台)	総容量 (m <sup>3</sup> )	有効容量 (m <sup>3</sup> )	所有基数 (基)	総容量 (m <sup>3</sup> )	積載重量 (t積)	所有台数 (台)	有効容量 (ℓ)	個数 (個)	総容量 (ℓ)	有効容量 (ℓ)	個数 (個・枚)	総容量 (ℓ)	
中土佐町	水道事業者			0.0	0.5	1	0.5	軽	2			0	6	2,000	12,000	応急給水装置(4口蛇口) 2セット 給水用ホース 2巻
				0.0			0.0					0			0	
	小計		0	0.0		1	0.5		2		0	0		2,000	12,000	
	その他 (総務課)			0.0	1.0	3	3.0	2	1			0	6	2,000	12,000	
				0.0			0.0					0			0	
小計		0	0.0		3	3.0		1		0	0		2,000	12,000		
合計		0	0.0		4	3.5		3		0	0		4,000	24,000		
佐川町	水道事業者			0.0	0.5	5	2.5			18	8	144			0	
				0.0	1.0	5	5.0					0			0	
	小計		0	0.0		10	7.5		0		8	144		0	0	
	その他 (課)			0.0			0.0					0			0	
				0.0			0.0					0			0	
小計		0	0.0		0	0.0		0		0	0		0	0		
合計		0	0.0		10	7.5		0		8	144		0	0		
越知町	水道事業者			0.0			0.0	軽	1			0	6	80	480	
				0.0			0.0					0			0	
	小計		0	0.0		0	0.0		1		0	0		80	480	
	その他 (産業建設課)			0.0			0.0	2	1			0			0	
				0.0			0.0	3	1			0			0	
小計		0	0.0		0	0.0		2		0	0		0	0		
合計		0	0.0		0	0.0		3		0	0		80	480		
梶原町	水道事業者			0.0	1.0	2	2.0	2	1			0			0	
				0.0			0.0	軽	1			0			0	
	小計		0	0.0		2	2.0		2		0	0		0	0	
	その他 (課)			0.0			0.0					0			0	
				0.0			0.0					0			0	
小計		0	0.0		0	0.0		0		0	0		0	0		
合計		0	0.0		2	2.0		2		0	0		0	0		
日高村	水道事業者			0.0			0.0					0	6	100	600	
				0.0			0.0					0			0	
	小計		0	0.0		0	0.0		0		0	0		100	600	
	その他 (課)			0.0			0.0					0			0	
				0.0			0.0					0			0	
小計		0	0.0		0	0.0		0		0	0		0	0		
合計		0	0.0		0	0.0		0		0	0		100	600		

市町村名	保管者 (水道担当、その他)	給水車			可搬式給水タンク			トラック(ダンプ含む)		給水用ポリタンク			給水袋			その他資機材
		有効容量 (m <sup>3</sup> )	所有台数 (台)	総容量 (m <sup>3</sup> )	有効容量 (m <sup>3</sup> )	所有基数 (基)	総容量 (m <sup>3</sup> )	積載重量 (t積)	所有台数 (台)	有効容量 (ℓ)	個数 (個)	総容量 (ℓ)	有効容量 (ℓ)	個数 (個・枚)	総容量 (ℓ)	
津野町	水道事業者			0.0			0.0	軽	2			0			0	
				0.0			0.0					0			0	
	小計		0	0.0		0	0.0		2		0		0	0	0	
	その他 (総務課)			0.0			0.0					0	6	100	600	
	小計		0	0.0		0	0.0		0		0			100	600	
合計		0	0.0		0	0.0		2		0	0		100	600		
四万十町	水道事業者			0.0	1.0	1	1.0	軽	2	20	10	200			0	
				0.0	0.5	1	0.5					0			0	
	小計		0	0.0		2	1.5		2		10	200		0	0	
	その他 (課)			0.0			0.0					0			0	
	小計		0	0.0		0	0.0		0		0	0		0	0	
合計		0	0.0		2	1.5		2		10	200		0	0		
大月町	水道事業者	5.0	1	5.0	2.0	2	4.0	軽	2			0			0	
				0.0			0.0					0			0	
	小計		1	5.0		2	4.0		2		0	0		0	0	
	その他 (課)			0.0			0.0					0			0	
	小計		0	0.0		0	0.0		0		0	0		0	0	
合計		1	5.0		2	4.0		2		0	0		0	0		
三原村	水道事業者			0.0			0.0					0			0	
				0.0			0.0					0			0	
	小計		0	0.0		0	0.0		0		0	0		0	0	
	その他 (課)			0.0			0.0					0			0	
	小計		0	0.0		0	0.0		0		0	0		0	0	
合計		0	0.0		0	0.0		0		0	0		0	0		
黒潮町	水道事業者	0.0	0	0.0	0.5	1	0.5	軽(箱型)	2	18	30	540	12	500	6,000	
				0.0	1.5	1	1.5					0			0	ホース2巻 双口継手1個
				0.0	2.0	1	2.0					0			0	
	小計		0	0.0		3	4.0		2		30	540		500	6,000	
	その他 (本庁総務課)			0.0			0.0		4	2		0			0	浄水器 1台 処理能力2,000ℓ/h AC100V・手動併用
				0.0			0.0					0			0	
				0.0		0.5	1	0.5	4	1		0			0	
小計		0	0.0		1	0.5		3		0	0		0	0		
合計		0	0.0		4	4.5		5		30	540		500	6,000		

市町村名	保管者 (水道担当、その他)	給水車			可搬式給水タンク			トラック(ダンプ含む)		給水用ポリタンク			給水袋			その他資機材
		有効容量 (m <sup>3</sup> )	所有台数 (台)	総容量 (m <sup>3</sup> )	有効容量 (m <sup>3</sup> )	所有基数 (基)	総容量 (m <sup>3</sup> )	積載重量 (t積)	所有台数 (台)	有効容量 (ℓ)	個数 (個)	総容量 (ℓ)	有効容量 (ℓ)	個数 (個・枚)	総容量 (ℓ)	
市 計			2	7.5		105	99.5		16		2,193	65,460		36,338	288,220	
町 計			1	5.0		36	30.2		32		142	2,817		4,770	29,880	
村 計			1	4.0		7	3.5		1		80	1,600		300	1,600	
高知県 計			4	16.5		148	133.2		49		2,415	69,877		41,408	319,700	

高知市保健所 管内		0	0.0		57	65.0		2		1,460	14,600		21,823	197,230	
安芸保健所 管内		2	9.5		32	18.5		15		182	3,270		1,915	17,050	
中央東保健所 管内		0	0.0		27	18.7		8		199	3,973		2,800	16,200	
中央西保健所 管内		0	0.0		11	8.5		4		109	3,144		10,180	61,080	
須崎保健所 管内		0	0.0		9	9.0		9		45	830		4,350	26,100	
幡多保健所 管内		2	7.0		12	13.5		11		420	44,060		340	2,040	
高知県 計		4	16.5		148	133.2		49		2,415	69,877		41,408	319,700	

6-5 応急復旧用資機材の保有状況

平成25年3月31日現在

市町村名	保管者 (水道担当、その他)	管 類 (直管)			管 類 (曲管)			継手・弁・栓 類			その他資機材	
		管種	管径 (mm)	延長 (m)	管種	管径 (mm)	個数 (個)	種別	適用径 (mm)	個数 (個)		
高知市	水道事業者	DIP	1,350	6	DIP 5 5/8°	500	2					
		DIP	1,200	12	DIP 5 5/8°	450	2					
		DIP	800	12								
		DIP	700	6								
		DIP	600	12								
		DIP	500	6								
		DIP	450	6								
		DIP	400	6								
		DIP	350	6								
		DIP	300	6								
		DIP	250	10								
		DIP	200	40								
		DIP	150	20								
		DIP	100	16								
		DIP	75	20								
室戸市	水道事業者	HIVP	25	4	メカ形11.25	150	1	VADレッサー	50	1	漏水探知機 1台	
		HIVP	50	6	"	75	1	VADレッサー	100	1		
		HIVP	75	5	メカ形22.5	75	1	VADレッサー	150	1		
		HIVP	100	7	"	100	1	VADレッサー	200	2		
		HIVP	125	4	メカ形45	75	1	VVDレッサー	50	6		
		HIVP	150	3	"	100	1	VVDレッサー	75	6		
		HIVP	200	5	メカ形90	75	1	VVDレッサー	125	5		
									VVDレッサー	150		2
									VVDレッサー	200		1
									K形継輪	75		2
									K形継輪	400		1

その他の資材は  
別紙参照

市町村名	保管者 (水道担当、その他)	管 類 (直管)			管 類 (曲管)			継手・弁・栓 類			その他資機材	
		管種	管径 (mm)	延長 (m)	管種	管径 (mm)	個数 (個)	種別	適用径 (mm)	個数 (個)		
安芸市	水道事業者	VP	16	2				MVDメカ型ドレッサ-EP. S付	50	1	投先器 1台 発電機 1台 漏水探知機 2台 金属探知機 1台 圧着機 3台 音聴棒 3本 ポンプ 2台	
		VP	50	2				MVDメカ型ドレッサ-EP. S付	75	1		
		HIVP	13	22				MVDメカ型ドレッサ-VAEP. S付	150	1		
		HIVP	20	13				MVKメカ型片落管EP. S付	75*50	1		
		HIVP	25	7				MVBメカ型片落管	50*45°	4		
		HIVP	30	13				MVメカ型キャップ	50	3		
		HIVP	40	3				MVメカ型キャップ	75	2		
		HIVP	75	5				MVメカ型キャップ	100	1		
		HIVP	100	5				VPフクロジョイントソケット	50	2		
		HIVP	125	7				VPフクロジョイントソケット	40	1		
		HIVP	150	3				VPフクロジョイントソケット	75	2		
		HIVP	200	4				VPフクロジョイントソケット	100	2		
		GP	100	5				VPフクロジョイントソケット	150	1		
									VPフクロジョイントエルボ	50		1
									VPフクロジョイントエルボ	75		1
									VPフクロジョイントエルボ	100		1
									V・GPリペアクランプ	75*300		1
							V・GPリペアクランプ	100*300	1			
							V・GPリペアクランプ	100*400	1			
南国市	水道事業者	PEP	13	101								
		PEP	20	143								
		PEP	25	242								
		PEP	30	44								
		PEP	40	113								
		HIVP	13	13								
		HIVP	25	53								
		HIVP	30	31								
		HIVP	40	13								
		HIVP	50	4								
		HIVP	75	6								
		HIVP	100	31								
		HIVP	125	6								
HIVP	150	7										



市町村名	保管者 (水道担当、その他)	管 類 (直管)			管 類 (曲管)			継手・弁・栓 類			その他資機材
		管種	管径 (mm)	延長 (m)	管種	管径 (mm)	個数 (個)	種別	適用径 (mm)	個数 (個)	
土佐市	水道事業者										鉄管探知器1台 漏水探知器2台 金属探知器2台
須崎市	水道事業者	HIVP	30	10	HI-90°	30	0	HI-S	40	4	
		HIVP	40	9				HI-S	50	2	
		HIVP	50	5				HI-S(異径)	30×20	3	
		HIVP	75	5				HI-S(異径)	30×13	3	
		HIVP	100	5				HI-S(異径)	40×30	5	
		HIVP	150	4				HI-S(異径)	40×25	5	
		VLP-VB	80	4				HI-S(異径)	40×20	5	
		VLP-VB	100	4				HI-S(異径)	50×40	2	
		鑄鉄管	75	5				HI-S(異径)	50×30	2	
									HI-S(異径)	50×25	
							HI-T	25	0		
宿毛市	水道事業者	CIP	500	12							水中ポンプ 1台 漏水探知機 2台 金属探知機 1台
		CIP	400	8							
		CIP	350	33							
		CIP	300	59							
		CIP	200	104							
		CIP	150	41							
		CIP	100	6							
		CIP	75	24							
土佐清水市	水道事業者	HIVP	100	20	幼型45°	100	5	タタイル継手K型	400	2	発電機2.4KVA 1台 漏水探知機 2台 ポンプ 1台
		HIVP	75	20	幼型90°	100	3	タタイル継手K型	300	2	
		HIVP	50	24	幼型90°	75	1	タタイル継手A型	150	7	
		DCIP	400	6				MVD	50	4	
		DCIP	300	6				MVD	75	4	
		DCIP	150	4				MVD	100	4	
								MVB	50×45度	2	
						MVB	75×45度	4			
						MVB	100×45度	4			
四万十市	水道事業者										水中ポンプ 1台 漏水探知機 1台 金属探知機 1台

市町村名	保管者 (水道担当、その他)	管 類 (直管)			管 類 (曲管)			継手・弁・栓 類			その他資機材	
		管種	管径 (mm)	延長 (m)	管種	管径 (mm)	個数 (個)	種別	適用径 (mm)	個数 (個)		
香南市	水道事業者							MVD	φ 40	3	発電機2台 投光機2台 水中ポンプ 1台 漏水探知機 2台 金属探知機 1台	
									φ 50	6		
									φ 75	7		
										φ 100		6
										φ 150		1
										φ 75 × 45°		1
										φ 100 × 22°		2
									V用サドル分水栓	φ 50 × φ 20		1
										φ 75 × φ 20		3
										φ 100 × φ 20		2
										φ 150 × φ 20		1
									袋ジョイント	φ 40		3
										φ 50		7
										φ 75		8
										φ 100		10
										φ 150		4
									袋ジョイント L型	φ 75		1
										φ 100		1
									袋ジョイント ACP型	φ 100		1
										φ 125		3
									ドレッサー用袋ジョイント	φ 75		2
										φ 100		1
									チーズ用袋ジョイント	φ 100 × 50		1
									エースジョイント	φ 125		3
									修理用クランプ ACP型	φ 75 × φ 40		1
									副栓付伸縮止水栓	φ 13		5
										φ 20		4
									トータスジョイント 上	φ 40		1
									袋ジョイント CIP用	φ 200		1
									パイププロテクター	φ 50		4
										φ 75		2
										φ 100		2
								φ 150	2			
							銅管用圧着ソケット20		1			
							銅管用圧着ソケットCP25A		1			
							銅管用圧着ソケットCP32A		1			
							銅管用圧着ソケットCP40A		1			
							ツインバルブ	φ 25	1			

市町村名	保管者 (水道担当、その他)	管 類 (直管)			管 類 (曲管)			継手・弁・栓 類			その他資機材
		管種	管径 (mm)	延長 (m)	管種	管径 (mm)	個数 (個)	種別	適用径 (mm)	個数 (個)	
香美市	水道事業者										その他の資材は 別紙参照
東洋町	水道事業者							袋ジョイント(S)	50	1	投光機×4台 漏水探知機×1台 ポンプ×1台
								袋ジョイント(S)	75	1	
	その他 (総務課)							ドレッサー	75	1	
奈半利町	水道事業者							ソフシール仕切弁			
								メカ形ドレッサー			
								フクロジョイント			
田野町	水道事業者				NVB90°	100	1	NVD	100	8	漏水探知機 1台 圧着機 1台 金属探知器 1台 残留塩素測定器 1台
					NVB45°	100	1		75	9	
					NVB45°	75	4		50	13	
					NVB45°	50	4				
					NVB22,1/2	75	3				
安田町	水道事業者							ソフシール仕切弁	75	1	漏水探知機 1台
北川村	水道事業者										
馬路村	水道事業者	HIVP	30	2				幼型ドレッサー	100	5	漏水探知機 1台 音調棒 1本 投光機 3台 コンクリート削岩機 1台 圧着器 1台
		HIVP	25	2				幼型ドレッサー	75	4	
		HIVP	20	4				幼型ドレッサー	50	2	
		HIVP	13	6							
芸西村	水道事業者	HIVP	75	8	幼型22 1/2	100	1	幼型ドレッサー	50	4	漏水探知機 1台 発電機 1台 音聴棒 2本 水中ポンプ 1台 コンクリート削岩機 1台 断水機 1台
		HIVP	50	4	幼型11 1/4	150	2	幼型ドレッサー	75	4	
		HIVP	30	4				幼型ドレッサー	100	4	
		HIVP	25	16				幼型ドレッサー	150	6	
		HIVP	20	4				ソケット用フクロジョイント	50	1	
		HIVP	13	20				ソケット用フクロジョイント	75	2	
		HIVP	150	8				ソケット用フクロジョイント	100	1	
								ソケット用フクロジョイント	150	3	
								サドル付分水栓VP用	75×20	1	
								サドル付分水栓VP用	100×20	2	
								サドル付分水栓VP用	150×20	2	
						SKXソケット	13	10			
						SKXソケット	20	10			
						SKXソケット	25	10			

市町村名	保管者 (水道担当、その他)	管 類 (直管)			管 類 (曲管)			継手・弁・栓 類			その他資機材
		管種	管径 (mm)	延長 (m)	管種	管径 (mm)	個数 (個)	種別	適用径 (mm)	個数 (個)	
								SKXソケット	30	10	
								ろくろ継手	20	4	
								副栓付伸縮止水	13	4	
								止水栓(甲型)	13	5	
本山市	水道事業者	DCIP	150	4	幼型D 45° ~90°	φ150~ 50	管径毎に 1個以上 保有	幼型D	φ150~ 50	管径毎に 1個以上 保有	発電機 1台 消防ポンプ 1台 水中ポンプ 3台 漏水探知機 1台 音聴棒 1本 草刈機 1台 投光機 1台 タンバ 1台 ハンドハンマー 1台 圧着機 1台
		HIVP-RR	150	8							
		HIVP-RR	125	8							
		HIVP-RR	75	8							
		HIVP-RR	50以下	8							
大豊町	水道事業者	ポリエチレン管	75	30	幼型45°	50	2	ソフトシール仕切弁	50	1	発電機 1台 投光機 2台 漏水探知機 1台 ポンプ 1台 圧着機 1台 音聴棒 1本
		"	50	40	"	75	2	"	75	1	
					幼型90°	75	1	幼型ドレサ-	100	1	
					"	50	2	"	100×75	2	
								"	75	1	
								"	50	1	
								補修用バルブ	20	4	
						"	13	5			
土佐町	水道事業者										発電機 1台 消防ポンプ 1台 ポンプ 2台 漏水探知機 1台 ハンマードリル 1台 音聴棒 2本 投光機 1台 圧着機 1台
大川村	総務課										音聴棒 1本

別紙参照

市町村名	保管者 (水道担当、その他)	管 類 (直管)			管 類 (曲管)			継手・弁・栓 類			その他資機材
		管種	管径 (mm)	延長 (m)	管種	管径 (mm)	個数 (個)	種別	適用径 (mm)	個数 (個)	
いの町	水道事業者	DCIP	200	5	メカ型90°	100	2	漏水補修金具	400	1	発電機 1台 緊急造水装置 1台 水中ポンプ 1台
		DCIP	150	5	メカ型90°	75	2	漏水補修金具	300	1	
		HIVP	150	10	メカ型90°	50	2	漏水補修金具	200	2	
		HIVP	100	10	メカ型45°	150	2	漏水補修金具	150	2	
		HIVP	75	10	メカ型45°	100	2	漏水補修金具	インチ	2	
		HIVP	50	10	メカ型45°	75	2	漏水防止金具	インチ	2	
					メカ型45°	50	2		200	1	
					オールフィツジジョイント90°	150	6	K型1種管	150	1	
								K型継輪	200	2	
								K型継輪	150	2	
								K型特殊押輪	200	5	
								K型特殊押輪	150	5	
								K型接合部品	200	5	
								K型接合部品	150	1	
								ヤノジョイント	400	1	
								ヤノジョイント	300	1	
								フクロジョイント	200	1	
								フクロジョイント	150	1	
								ドレサ-用フクロジョイント	100	1	
								ドレサ-用フクロジョイント	75	1	
						ソケット用フクロジョイント	150	1			
						ソケット用フクロジョイント	100	2			
						ソケット用フクロジョイント	75	2			
						ソケット用フクロジョイント	50	1			
						幼型ドレサ-	100	2			
						幼型ドレサ-	75	2			
						幼型ドレサ-	50	2			
						オールフィツドレサ-ジョイ	150	6			
仁淀川町	水道事業者										
中土佐町	水道事業者	HIVP	75	10				幼型ドレサ-	150	2	投光器 2台 発電機 2台 漏水探知器 3台 音聴棒 2本 水中ポンプ 2台 金属探知機 2台 削岩機 4台
		HIVP	50	10				幼型ドレサ-	100	2	
		HIVP	100	5				幼型ドレサ-	75	4	
								幼型ドレサ-	50	6	
								幼型ドレサ-	40	4	
								ソケット用フクロジョイント	150	1	
								ソケット用フクロジョイント	100	2	
								ソケット用フクロジョイント	75	2	
								ソケット用フクロジョイント	50	2	
						ソケット用フクロジョイント	40	2			

市町村名	保管者 (水道担当、その他)	管 類 (直管)			管 類 (曲管)			継手・弁・栓 類			その他資機材
		管種	管径 (mm)	延長 (m)	管種	管径 (mm)	個数 (個)	種別	適用径 (mm)	個数 (個)	
佐川町	水道事業者	DCIP	250	5	幼型45°	50	2	石綿管用フクロジョイント	250	1	漏水探知機 1台 金属探知器 1台
					幼型90°	75	5	幼形ドレッサ- A・C	250	2	
					幼型90°	100	2	幼形ドレッサ-V・A	150	2	
越知町	水道事業者							幼形ドレッサ-V・A	100	2	発電機1.4KVA 1台 投光機 3台 漏水探知機 1台 ポンプ 1台
		HIVP	50	17	HI-45°	50	1	HI-S	75	2	
		HIVP	75	2	HI-45°	75	1	HI-S	100	6	
		R-HIVP	50	25	幼型22.5°	50	2	HI-T	75×100	1	
					幼型45°	50	1	甲型止水栓	50	1	
								VATレッサ-	50	3	
								VATレッサ-	75	3	
								ロングVATレッサ-	100	2	
								VVTレッサ-	50	1	
								幼型VVTレッサ-	100	1	
								幼型VCTレッサ-	75	1	
								幼型VCTレッサ-	100	2	
								幼型VVLジュ-サー	75×100	1	
								幼型フランジ単管	50	1	
						幼型T字管	50×50	1			
						エ-スジョイント	75	2			
						継輪(DCIP)	150	2			
						特殊押輪(DCIP)	75	12			
						特殊押輪(DCIP)	150	4			
栲原町	水道事業者										
日高村	水道事業者	DCIP	100~250	各1本				メカ形ドレッサ-・曲管	50~150	各4個	発電機 1台 漏水探知機 1台 水中ポンプ 1台 金属探知器 1台
		HIVP	13~150	各1本				サドル分水栓	50~100	各1個	
		PE	20~50	1巻				ソフトシール仕切弁	50~150	各1個	
津野町	水道事業者	HIVP	13	8	塩ビ管	13	2	メカ形ジョイント	75	4	水中ポンプ 1台
		HIVP	20	8	塩ビ管	20	2	メカ形ジョイント	150	4	
		HIVP	50	8	塩ビ管	50	2	メカ形ジョイント	200	4	
		HIVP	75	8	塩ビ管	75	2	サドル付分水栓	20	4	
		HIVP	100	8	塩ビ管	100	2				
		HIVP	150	8	塩ビ管	150	2				
HIVP	200	8	塩ビ管	200	2						

市町村名	保管者 (水道担当、その他)	管 類 (直管)			管 類 (曲管)			継手・弁・栓 類			その他資機材
		管種	管径 (mm)	延長 (m)	管種	管径 (mm)	個数 (個)	種別	適用径 (mm)	個数 (個)	
四万十町	水道事業者	VP	30	20							発電機YSG2400A 1台 投光機 1台 漏水探知機 2台 金属探知機 2台 ホンプ 1台
		HIVP	13	3							
		HIVP	20	9							
		HIVP	25	2							
		HIVP	50	2							
		HIVP	75	3							
		HIVP	100	3							
		HIVP	150	4							
		ゴム輪形HIVP	75	4							
ポリパイプ	30	840									
大月町	水道事業者									漏水探知機1台、 水中ポンプ1台	
三原村	水道事業者										
黒潮町	水道事業者	DCIP	300	20	メカ型90°	75	4	メカ継手	75	6	ポータブル発電機 900VA 2台 投光機 500W 4台(三脚 付) 投光機 100W 5台 漏水探知機 1台 水中ホンプ 3台
		HIVP-RR	200	10	メカ型45°	75	5	メカ継手	50	8	
		HIVP-RR	100	40	メカ型22° 1/2	75	4	メカ継手	40	10	
		HIVP-RR	75	40	メカ型90°	50	4				
		HIVP-RR	50	20	メカ型45°	50	4				
		HIVP-RR	40	15	メカ型22° 1/2	50	4				
		HIVP-RR	30	10	DCIP-90	150	6				
	その他 (本庁総務課)										ポータブル発電機 900VA 1台 1.6kVA 1台 投光器(メタハラ) 175W 三脚付 5台

その他の資材は  
別紙参照

## 6-6 予備水源の保有状況

平成25年3月31日現在

市町村名	水道事業等名	所有者 (管理者)	事業認可 の有無	水源の種別	取水可能量 (m <sup>3</sup> /日)	取水地点	備考
高知市	高知市上水道	市町村	あり	浅層地下水	3,550(7,000)	高知市本宮町字東川原	
		市町村	あり	浅層地下水	4,450(13,000)	高知市布師田字福井	
四万十市	西部統合簡易水道事業	市町村	あり	浅層地下水	28.0	横瀬	
		市町村	あり	浅層地下水	126.0	有岡① (有岡団地)	
		市町村	あり	浅層地下水	150.0	有岡②	
		市町村	あり	伏流水	87.0	磯ノ川	
		市町村	あり	浅層地下水	28.7	上ノ土居	
		市町村	あり	浅層地下水	22.0	九樹	
香南市	香南市上水道事業	市町村	あり	浅層地下水	340	香南市野市町西野	
		市町村	あり	浅層地下水	1,699	香南市野市町下井	
		市町村	あり	浅層地下水	598	香南市野市町西野	
大川村	小松地区専用水道	個人	なし	湧水		大川村小松(カウシゲ谷)	
		個人	なし	湧水		大川村中切(イノクボ谷)	
いの町	川内簡易水道事業	市町村	あり	深層地下水	1,610	いの町大内字ムロヤシキ	
		市町村	あり	深層地下水		いの町大内字古井	
	勝賀瀬西の谷簡易水道事業	市町村	あり	深層地下水	52	いの町勝賀瀬字木ノ下	
	鹿敷簡易水道事業	市町村	あり	深層地下水	171	いの町鹿敷字平ノ前	
	柳瀬簡易水道事業	市町村	あり	深層地下水	77	いの町柳瀬字宮ノ前	
中土佐町	久礼簡易水道事業	市町村	あり	浅層地下水	130	中土佐町久礼字姥屋敷	
		市町村	あり	深層地下水	125	中土佐町久礼字上新改	
		市町村	あり	浅層地下水	30	中土佐町久礼字カマゲタ	
		市町村	あり	浅層地下水	13	久礼字たちばな川	
津野町	高野簡易水道	市町村	あり	河川水(自流)	104	津野町高野堂ヶ市	
		市町村	あり	河川水(自流)	250	津野町高野本谷	
	床鍋・倉川簡易水道	市町村	あり	河川水(自流)	269	津野町床鍋	
三原村	三原村簡易水道	市町村	あり	河川水(自流)	100	三原村広野	
		市町村	あり	河川水(自流)	50	三原村下切	