

令和6年度

高知県立病院年報

高知県公営企業局

高知市丸ノ内1丁目7番52号
TEL 088-821-4634

目 次

第1章 病院事業概要

1 公営企業局発足の経緯	1
2 機構	2
3 病院事業の沿革	3
4 県立病院の概要	6
5 許可病床の推移	10
6 施設の概要	11
(1) 土地の部	11
(2) 建物の部	11
(3) 器械器具の部	11
7 職員の配置状況	12
8 経理状況	13
(1) 比較損益計算書	13
(2) 比較貸借対照表	17

第2章 統計表

統計表算定基準	19
第1表 経営の概要	20
第2表 診療科別1日平均入院患者数の推移	25
第3表 診療科別1日平均外来患者数の推移	28
第4表 医療費負担別入院患者数	30
第5表 医療費負担別外来患者数	30
第6表 医療費負担別入院調定額	32
第7表 医療費負担別外来調定額	32
第8表 診療科別調定額・診療単価	33
第9表 救急患者数	36
第10表 給食状況	37
第11表 リハビリテーション件数	37
第12表 内視鏡検査件数	37
第13表の1 放射線件数(診断部門)	38
第13表の2 放射線件数(治療及び核医学部門)	38
第13表の3 放射線件数(血管造影・IVR等)	38
第14表 外来化学療法算定件数	39
第15表 院外処方の状況	39
第16表 薬剤管理指導件数	39

第17表	栄養指導件数	40
第18表	手術・分べん・透析件数	40
第19表	検査件数	41
第20表の1	医療用薬品使用効率	42
第20表の2	医療用薬品使用額と収入額	42
第21表	薬品回転期間	42
第22表	要素別収益費用額 及び患者1人当たり収益費用額・構成比率・対収益比	43
第23表	公立病院経営強化プラン（第8期経営健全化計画）に 対する実績額	45
付録	保険診療の主な改定状況	46

第 1 章

病 院 事 業 概 要

1 公営企業局発足の経緯

本県では、昭和32年4月から県立病院事業に地方公営企業法を全面適用し、管理者の権限に属する事務を処理するための組織として「病院局」を設置し、県立病院の経営を行ってきた。

平成18年度に、公営企業の経営基盤の強化と、効率的な事業運営を推進することを目的に、県立病院を経営する「病院局」と、電気事業及び工業用水道事業を経営する「企業局」とを再編統合する組織体制の見直しを行い、平成19年4月に全ての公営企業を統括する「公営企業局」を発足させ、新たな体制で県立病院の経営を行うことになった。

<参 考>

高知県公営企業の設置等に関する条例（昭和41年高知県条例第48号）（抄）

（公営企業の設置）

第1条 高知県に次に掲げる公営企業を設置する。

（1）・（2）（略）

（3） 病院事業

2 地方公営企業法（昭和27年法律第292号。以下「法」という。）第2条第3項の規定に基づき、前項第3号の病院事業に法の財務規定等を除く規定を適用する。

（経営の基本）

第2条 公営企業は、常に企業の経済性を発揮するとともに、公共の福祉を増進するように運営されなければならない。

2～5（略）

6 病院事業は、次に掲げる病院を設置し、これを経営する。

名称	位置	病床数
高知県立あき総合病院	安芸市	270床
高知県立幡多けんみん病院	宿毛市	322床

（管理者の設置及び組織）

第3条 法第7条ただし書の規定に基づき、公営企業を通じて管理者1人を置く。

2 法第14条の規定に基づき、管理者の権限に属する事務を処理させるため公営企業局を置く。

3 管理者は、公営企業局長とし、その名称を公営企業局長とする。

2 機構

(R7.3.31 現在)

(本局)

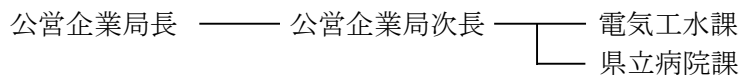

(あき総合病院)

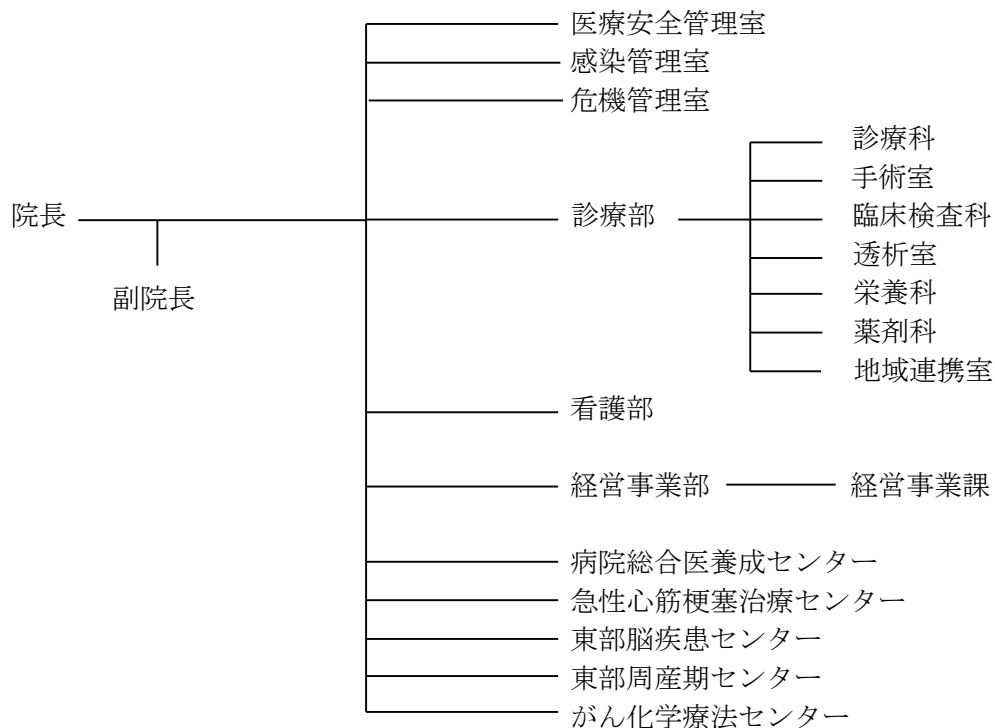

(幡多けんみん病院)

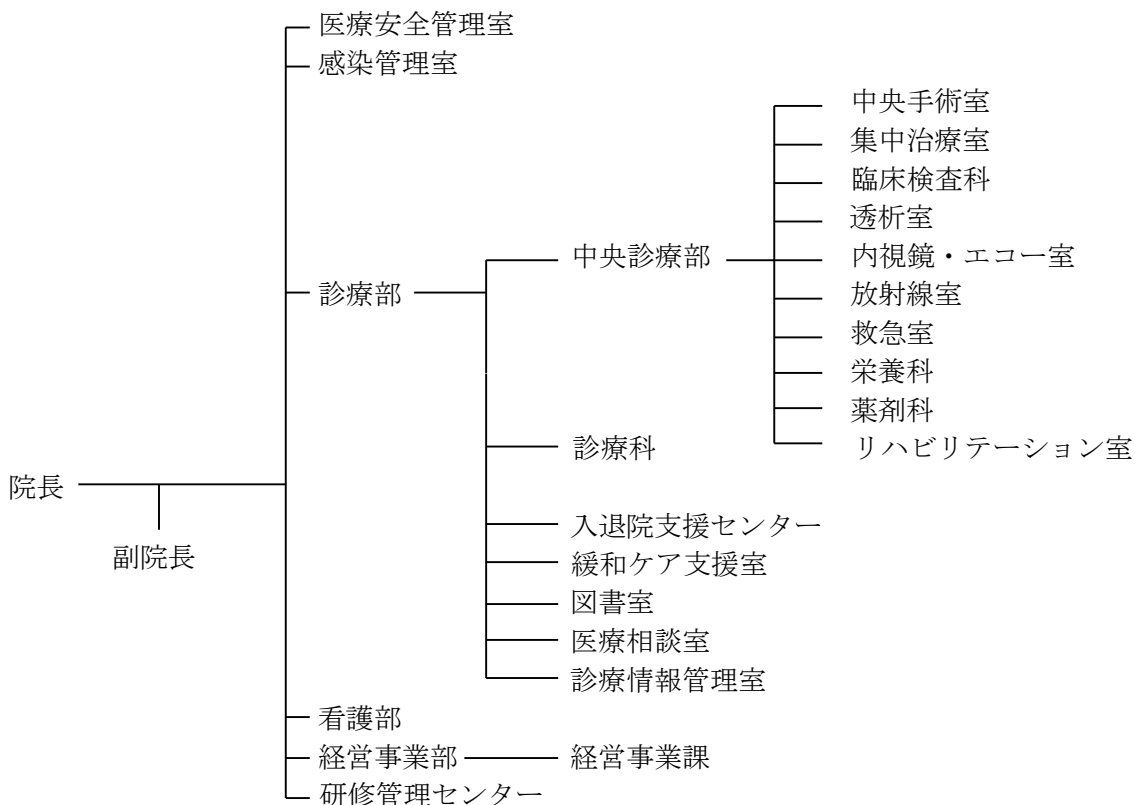

3 病院事業の沿革

(あき総合病院)

年月日	あき総合病院
H 24. 4. 1	安芸・芸陽病院を統廃合し開院。病床数348床(一般230床、結核28床、精神90床)
H 24. 8. 18	新精神病棟の供用開始。
H 25. 10. 1	地域型認知症疾患医療センターに指定
H 26. 2. 28	新病院竣工。
H 26. 3. 30	身体科病棟の供用開始。病床数を270床に変更(一般175床、結核5床、精神90床)。 電子カルテシステム稼働
H 27. 9. 17	基幹型臨床研修病院に指定。
H 28. 2. 5	(公財)日本医療機能評価機構による認定。
H 28. 4. 1	診断群分類包括評価(DPC)を用いた入院医療費の定額支払制度を導入。
H 28. 11. 7	増築工事(災害棟)完成。
H 30. 1. 4	高知大学医学部附属病院と電子カルテの相互参照を開始。
H 30. 3. 22	地域がん診療病院に指定。
R 3. 1. 6	重症病室改修工事完成。
R 4. 3. 4	(公財)日本医療機能評価機構による認定。
R 5. 4. 3	ハイケアユニット(HCU)病床運用開始。

(旧安芸病院)

年月日	旧安芸病院
S 26. 7. 11	安芸郡安芸町西浜に安芸病院(診療科目一内科、外科、産婦人科)を設置。
S 27. 9. 3	本館、第1病棟(一般56床)、手術棟及び炊事棟新築工事完成。
S 27. 10. 20	内科、外科及び産婦人科診療開始。完全看護及び完全給食実施。
S 28. 3. 31	第2病棟(結核32床)増築工事完成。
S 29. 11. 8	第2病棟(結核50床)増築工事完成。
S 29. 11.	安芸市以外の6か市町村伝染病組合の伝染病棟(25床)を併設。
S 30. 10. 14	精神科本館及び病棟(精神50床)増築工事完成。
S 30. 10. 21	診療科目に精神科を加える。
S 30. 11.	精神科診療開始。
S 33. 7. 10	診療科目に小児科・眼科・耳鼻咽喉科を加える。
S 33. 8. 30	診療棟及び第1病棟(一般28床)増築工事完成。
S 34. 1. 31	第2病棟及び教員保養所結核病棟の病床を85床及び52床に変更。
S 37. 4. 1	基準寝具を実施。
S 38. 6. 1	結核病棟を1類看護に変更。
S 38. 8. 15	第2病棟(結核病棟)の増築(8床)工事完成。(休床11床)
S 47. 2. 1	一般病棟に特類看護を実施。
S 49. 5. 31	改築工事完成。
S 49. 7. 25	新安芸病院使用許可(診療開始)。 一般150床、結核50床、伝染25床、合計225床
S 49. 8. 1	整形外科診療を開始。
S 49. 10. 1	一般病棟に特2類看護を実施。
S 50. 6. 2	救急指定病院に告示。
S 51. 3. 1	結核病棟に特1類看護を実施。
S 53. 10. 23	耳鼻咽喉科診療開始。
S 53. 11. 7	眼科診療開始。
S 54. 4. 1	総合病院の名称承認。
S 55. 6. 2	一般病床50床増。
S 56. 10. 1	重症者の看護及び収容の基準承認。
S 56. 10. 12	別館新築工事完成。
S 56. 12. 1	一般病床50床増床。
S 56. 12. 1	身体障害者福祉法に基づく更生医療機関(腎臓に関する医療)の指定。
S 57. 7. 1	人工透析開始。
S 58. 2. 1	運動療法を開始。
S 59. 4. 3	伝染病床改築し、10床に変更。

(旧安芸病院)

年月日	旧安芸病院
S 59. 7. 1	小児科診療を再開。
H 1. 10. 1	3F、4F基準看護(特3類)の実施。
H 2. 4. 1	麻酔科開設。
H 2. 5. 1	基準寝具(病衣貸与)の実施。
H 4. 6. 1	2F基準看護(特3類)の実施。
H 4. 9. 1	夜勤看護等加算の実施。
H 5. 4. 1	健康保険法の規定による診療報酬点数表を甲表に改める。
H 6. 2. 15	増改築工事(南館・病棟等増築・本館改修)完成。
H 6. 4. 1	一般病床30床増床。
H 6. 4. 1	皮膚科・泌尿器科・脳神経外科開設。
H 6. 9. 1	4F、5F病棟(99床)基準看護(特3類)の実施。
H 6. 10. 1	新看護の実施。 一般病床(230床)2対1看護(A) 結核病床(50床)3対1看護(A)6対1看補
H 7. 4. 1	4F、西5F病棟(99床)薬剤管理指導の実施。
H 8. 11. 1	西4F病棟(40床)薬剤管理指導の実施。
H 9. 12. 10	被爆者指定医療機関に指定。
H 10. 4. 1	身体障害者福祉法に基づく更生医療機関(免疫に関する医療)の指定。
H 11. 3. 31	伝染病予防法廃止に伴い、伝染病床(10床)を廃止。
H 11. 4. 1	病床数を280床(一般230床、結核50床)に変更。
H 15. 4. 1	病床数を258床(一般230床、結核28床)に変更。 結核病棟(西5F病棟)を4階に移設し、4F病棟と西4F病棟を一般棟に統合。
H 15. 8. 1	身体障害者福祉法に基づく更生医療機関(心臓脈管外科に関する医療)の指定。
H 17. 4. 1	5F病棟と西5F病棟を1病棟に統合。
H 18. 7. 1	7対1入院基本料算定開始。
H 20. 4. 1	胸部・心臓血管外科開設。
H 21. 3. 1	診療費等のクレジットカード決済開始。
H 21. 4. 6	電子カルテシステム稼働。
H 24. 4. 1	芸陽病院と統合し、名称をあき総合病院に変更。

(旧芸陽病院)

年月日	旧芸陽病院
S 31. 3. 27	安芸病院精神科を分離して、芸陽院(診療科目—精神科)として独立発足。
S 31. 9. 1	診療棟及び第2病棟(精神42床)新築工事完成。
S 32. 1. 7	保護病棟(精神8床)新築工事完成。
S 34. 3. 31	作業(精神40床)及び合併症(精神、結核10床)病棟増築工事完成。
S 37. 3. 25	診療科目に神経科を加える。
S 37. 4. 1	基準寝具を実施。
S 38. 1. 21	伝染病棟(安芸病院)転用による増床(33床)。
S 39. 10. 20	合併症棟増築(10床)工事完成。
S 47. 2. 1	1類看護を実施。
S 49. 3. 1	精神科作業療法を開始。
S 50. 4. 1	費用算定方法を甲表に改め、特1類看護を実施。
S 50. 8. 31	改築工事完成。
S 63. 4. 1	芸陽院の名称を芸陽病院に変更。
H 2. 4. 1	精神科デイケアの実施。
H 4. 4. 1	夜勤看護等加算の実施。
H 6. 2. 15	増改築工事(結核合併病棟・作業療法棟・厚生棟増築・本館改修)完成。
H 6. 7. 1	1B、2B病棟(98床)精神療養病棟(A)の実施。
H 6. 10. 1	新看護を実施。 1A病棟(46床)3対1看護(A)6対1看補 その他(149床)精神療養病棟(A)

(旧芸陽病院)

年月日	旧芸陽病院
H 8. 10. 1	神経科を神経内科に改称。
H 9. 5. 1	1A病棟の新看護(看護補助加算)の類別変更。 (3対1看護6対1看護補助→3対1看護8対1看護補助)
H 15. 4. 1	病床数を153床に変更。 2A病棟を廃止し、3病棟体制(1A、1B及び2B)とする。
H 17. 11. 21	(財)日本医療機能評価機構による認定。
H 18. 4. 1	1A病棟の看護補助加算10対1→6対1
H 21. 4. 6	電子カルテシステム稼働。
H 24. 3. 31	廃止(H24.4.1～安芸病院と統合)

(幡多けんみん病院)

年月日	幡多けんみん病院
H 11. 4. 24	西南・宿毛病院を統廃合し開院。病床数374床(一般324床、結核50床)
H 11. 4. 26	外来診療開始。 病床数を374床(一般324床、感染3床、結核47床)に変更。
H 11. 6. 1	神経内科開設。
H 11. 8. 1	救急指定病院に告示。
H 13. 4. 1	病床数を364床(一般324床、感染3床、結核37床)に変更。
H 13. 7. 1	特定集中治療室について健康保険法に基づく施設基準届出。
H 16. 8. 6	病床数を355床(一般324床、感染3床、結核28床)に変更。
H 17. 2. 21	(財)日本医療機能評価機構による認定。
H 18. 9. 1	7対1入院基本料算定開始。
H 21. 3. 1	診療費等のクレジットカード決済開始。
H 21. 3. 9	電子カルテシステム稼働。
H 21. 7. 1	診断群分類包括評価(DPC)を用いた入院医療費の定額支払制度を導入。
H 24. 3. 22	地域がん診療連携拠点病院に指定(指定期間 H24.4.1～H28.3.31)
H 27. 3. 31	地域がん診療連携拠点病院に指定(新基準)(指定期間 H27.4.1～H31.3.31)
H 28. 8. 26	増築工事(災害棟)完成。
H 29. 2. 3	(公財)日本医療機能評価機構による認定。
H 30. 12. 1	病理診断科開設。
H 31. 2. 1	呼吸器科を呼吸器内科、消化器科を消化器内科、循環器科を循環器内科に改称。
H 31. 3. 25	地域がん診療連携拠点病院に指定(指定期間 H31.4.1～R2.3.31)
R 1. 7. 1	消化器外科開設。
R 2. 3. 27	地域がん診療連携拠点病院(特例型)に指定(指定期間 R2.4.1～R3.3.31)
R 2. 4. 1	病床数を322床(一般291床、感染3床、結核28床)に変更。
R 2. 4. 5	病棟再編(東6階病棟と西6階病棟を統合)
R 3. 3. 29	地域がん診療連携拠点病院に指定(指定期間 R3.4.1～R5.3.31)
R 4. 2. 1	総合入院体制加算3の施設基準を取得。
R 4. 2. 3	(公財)日本医療機能評価機構による認定。
R 5. 3. 23	地域がん診療連携拠点病院に指定(指定期間 R5.4.1～R9.3.31)

4 県立病院の概要

(R7.3.31現在)

病院名	あき総合病院		幡多けんみん病院		
病院種別	一般病院		一般病院		
所在地 (電話番号)	安芸市宝永町3-33 0887-34-3111		宿毛市山奈町芳奈3-1 0880-66-2222		
開設年月日 (現病院)	平成24年4月1日統合 (旧安芸 昭和27年10月20日) (旧芸陽 昭和31年4月1日)		平成11年4月24日		
診療科目	23診療科		20診療科		
	内・精・神内・呼・消・循・リウマチ・小・外・ 整・脳外・胸外・皮・泌・産・眼・耳・リハビリ テーション・放・麻・救急・形成・血内		内・精・神内・呼・消・循・小・外・消外・整・ 脳外・皮・泌・産・眼・耳・リハビリテーション・ 放・麻・病理		
病床数		許可	稼働	許可	稼働
	一般病床	175床	175床	291床	262床
	感染症病床	—	—	3床	3床
	結核病床	5床	5床	28床	4床
	精神病床	90床	90床	—	—
	計	270床	270床	322床	269床
入院基本料	一般病床	急性期一般入院料2 ハイケアユニット入院医療管理料1		急性期一般入院料1 特定集中治療室管理料6	
		地域包括ケア病棟入院料2			
	感染症病床				
	結核病床	結核病棟入院基本料(7:1)			
	精神病床	精神病棟入院基本料(7:1)			
主な 指定医療機関等	救急告示病院 へき地医療拠点病院 災害拠点病院 地域がん診療病院 エイズ治療拠点病院 基幹型臨床研修指定病院		救急告示病院 へき地医療拠点病院 災害拠点病院 地域がん診療連携拠点病院 エイズ治療拠点病院 基幹型臨床研修指定病院		

【参考】

高知県推計人口 (R7.4.1)	648,313人
中央保健医療圏	491,205人
安芸保健医療圏	39,063人
高幡保健医療圏	45,188人
幡多保健医療圏	72,857人

(出典:高知県推計人口調査)

施設基準等の種類	あき総合病院	幡多けんみん病院
情報通信機器を用いた診療に係る基準	■	
医療DX推進体制整備加算		■
急性期一般入院料1		■
急性期一般入院料2	■	
結核病棟入院基本料(7対1)	■	■
精神病棟入院基本料(15対1)	■	
総合入院体制加算3		■
救急医療管理加算	■	■
超急性期脳卒中加算	■	■
診療録管理体制加算2	■	■
医師事務作業補助体制加算1(15対1)	■	
医師事務作業補助体制加算2(15対1)		■
急性期看護補助体制加算(25対1)	■	■
夜間急性期看護補助体制加算(50対1)	■	
夜間急性期看護補助体制加算(100対1)		■
夜間看護体制加算	■	■
看護補助体制充実加算	■	■
看護職員夜間配置加算1(12対1)		■
看護職員夜間配置加算1(16対1)	■	
看護配置加算	■	
看護補助加算1	■	
看護補助体制充実加算	■	
療養環境加算	■	■
重症者等療養環境特別加算	■	■
精神科応急入院施設管理加算	■	
精神科身体合併症管理加算	■	
栄養サポートチーム加算		■
医療安全対策加算1	■	■
医療安全対策地域連携加算1	■	■
感染対策向上加算1	■	■
指導強化加算	■	■
患者サポート体制充実加算	■	■
報告書管理体制加算		■
褥瘡ハイリスク患者ケア加算		■
ハイリスク妊娠管理加算	■	■
ハイリスク分娩管理加算		■
精神科救急搬送患者地域連携受入加算	■	
後発医薬品使用体制加算1	■	■
病棟薬剤業務実施加算1		■
データ提出加算2	■	■
入退院支援加算1	■	■
入院時支援加算		■
地域連携診療計画加算	■	■
認知症ケア加算1	■	■
せん妄ハイリスク患者ケア加算	■	■
精神疾患診療体制加算	■	
地域医療体制確保加算		■
特定集中治療室管理料6		■
ハイケアユニット入院医療管理料1	■	
早期離床・リハビリテーション加算		■
早期栄養介入管理加算	■	■
小児入院医療管理料4		■
養育支援体制加算		■
小児入院医療管理料5	■	
地域包括ケア病棟入院料2	■	

施設基準等の種類	あき総合病院	幡多けんみん病院
外来栄養食事指導料の注2	■	
外来栄養食事指導料の注3	■	
心臓ペースメーカー指導管理料の注5遠隔モニタリング加算		■
がん性疼痛緩和指導管理料	■	■
がん患者指導管理料イ	■	■
がん患者指導管理料ロ	■	■
がん患者指導管理料ハ	■	
糖尿病透析予防指導管理料	■	
乳腺炎重症化予防ケア・指導料	■	■
婦人科特定疾患治療管理料	■	■
二次性骨折予防継続管理料1	■	■
二次性骨折予防継続管理料2	■	
二次性骨折予防継続管理料3	■	■
院内トリアージ実施料	■	■
夜間休日救急搬送医学管理料の注3救急搬送看護体制加算1	■	■
外来腫瘍化学療法診療料1	■	■
連携充実加算	■	■
ニコチン依存症管理料	■	■
療養・就労両立支援指導料の注3相談支援加算	■	
ハイリスク妊産婦共同管理料(Ⅰ)	■	
がん治療連携計画策定料		■
がん治療連携指導料	■	■
ハイリスク妊産婦連携指導料1	■	
ハイリスク妊産婦連携指導料2	■	
肝炎インターフェロン治療計画料	■	■
薬剤管理指導料	■	■
地域連携診療計画加算	■	
検査・画像情報提供加算及び電子的診療情報評価料	■	■
医療機器安全管理料1	■	■
精神科退院時共同指導料1及び2	■	
救急患者連携搬送料		■
在宅患者訪問看護・指導料及び同一建物居住者訪問看護・指導料の注2	■	■
在宅療養後方支援病院	■	
在宅血液透析指導管理料	■	
在宅酸素療法指導管理料の注2遠隔モニタリング加算		■
在宅持続陽圧呼吸療法指導管理料の注2遠隔モニタリング加算		■
BRCA1/2遺伝子検査		■
先天性代謝異常症検査	■	■
HPV核酸検出及びHPV核酸検出(簡易ジェノタイプ判定)	■	■
検体検査管理加算(Ⅰ)	■	■
検体検査管理加算(Ⅱ)	■	■
遺伝カウンセリング加算		■
時間内歩行試験及びシャトルウォーキングテスト	■	■
ヘッドアップティルト試験		■
コンタクトレンズ検査料1	■	■
小児食物アレルギー負荷検査	■	■
画像診断管理加算1		■
画像診断管理加算2	■	
CT撮影及びMRI撮影	■	■
冠動脈CT撮影加算	■	■
心臓MRI撮影加算	■	■
抗悪性腫瘍剤処方管理加算	■	■
外来化学療法加算1	■	■
無菌製剤処理料	■	■
心大血管疾患リハビリテーション料(Ⅰ)	■	■

施設基準等の種類	あき総合病院	幡多けんみん病院
脳血管疾患等リハビリテーション料(Ⅰ)	■	■
運動器リハビリテーション料(Ⅰ)	■	■
呼吸器リハビリテーション料(Ⅰ)	■	■
がん患者リハビリテーション料	■	■
療養生活環境整備指導加算	■	
療養生活継続支援加算	■	
精神科作業療法	■	
精神科ショート・ケア「小規模なもの」	■	
精神科デイ・ケア「小規模なもの」	■	
抗精神病特定薬剤治療指導管理料 (治療抵抗性統合失調症治療指導管理料に限る)	■	
医療保護入院等診療料	■	
エタノールの局所注入(甲状腺)	■	
人工腎臓	■	■
導入期加算1	■	■
透析液水質確保加算	■	■
下肢末梢動脈疾患指導管理加算	■	
緊急整備固定加算及び緊急挿入加算	■	■
脳刺激装置植込術及び脳刺激装置交換術		■
脊髄刺激装置植込術及び脊髄刺激装置交換術		■
乳がんセンチネルリンパ節加算1及びセンチネルリンパ節生検(併用)		■
乳がんセンチネルリンパ節加算2及びセンチネルリンパ節生検(単独)		■
食道縫合術(穿孔、損傷)(内視鏡によるもの)、内視鏡下胃、十二指腸穿孔瘻孔閉鎖術、胃瘻閉鎖術(内視鏡によるもの)、小腸瘻閉鎖術(内視鏡によるもの)、結腸瘻閉鎖術(内視鏡によるもの)、腎(腎盂)腸瘻閉鎖術(内視鏡によるもの)、尿管腸瘻閉鎖術(内視鏡によるもの)、膀胱腸瘻閉鎖術(内視鏡によるもの)、脛腸瘻閉鎖術(内視鏡によるもの)		■
ペースメーカー移植術及びペースメーカー交換術	■	■
大動脈バルーンポンピング法(IABP法)	■	■
バルーン閉塞下逆行性経静脈的塞栓術		■
体外衝撃波胆石破砕術		■
腹腔鏡下肝切除術		■
体外衝撃波膵石破砕術		■
腹腔鏡下膵腫瘍摘出術		■
腹腔鏡下膵体尾部腫瘍切除術		■
早期悪性腫瘍大腸粘膜下層剥離術		■
体外衝撃波腎・尿管結石破砕術		■
膀胱水圧拡張術及びハンナ型間質性膀胱炎手術(経尿道)		■
腹腔鏡下膀胱悪性腫瘍手術		■
腹腔鏡下リンパ節郭清術(側方)		■
膀胱頸部形成術(膀胱頸部吊上術以外)、埋没陰茎手術及び陰嚢水腫手術(鼠径部切開によるもの)		■
医科点数表第2章第10部手術の通則16号に掲げる手術	■	■
輸血管理料Ⅱ		■
輸血適正使用加算		■
人工肛門・人工膀胱造設術前処置加算	■	■
胃瘻造設時嚥下機能評価加算	■	■
レーザー機器加算		■
麻酔管理料(Ⅰ)	■	■
悪性腫瘍病理組織標本加算		■
入院時食事療養(Ⅰ)・入院時生活療養(Ⅰ)	■	■
看護職員処遇改善評価料	■	■
外来・在宅ベースアップ評価料(Ⅰ)	■	■
入院ベースアップ評価料	■	■

5 許可病床の推移

(床)

年度		昭和	28	29	30	31	32	33	34	35	36
区分		27									
病床数	一般	230	204	204	204	204	204	314	294	344	392
	結核	239	271	411	515	665	673	654	671	621	621
	精神				50	92	100	100	150	150	150
	伝染			25	25	25	25	47	47	47	48
	合計	469	475	640	794	986	1,002	1,115	1,162	1,162	1,211
増減			6	165	154	192	16	113	47	0	49

年度		昭和	37	38	39~40	41~46	47~48	49~50	51~55	56~58	59~62	平成 63~5
区分												
病床数	一般	436	436	436	572	614	726	726	726	776	826	874
	結核	525	533	533	397	343	276	276	276	276	226	226
	精神	183	183	193	193	193	193	193	193	193	193	193
	伝染	48	48	48	48	48	48	48	26	26	11	10
	合計	1,192	1,200	1,210	1,210	1,198	1,243	1,221	1,271	1,256	1,303	
増減		△ 19	8	10	0	△ 12	45	△ 22	50	△ 15	47	

年度		平成	6~10	11.4.1 ~23	11.4.24 ~25	11.4.26~	13.4.1~	15.4.1~	16.4.1~	16.8.6~	24.4.1~	26.3.30~
区分												
病床数	一般	904	904	904	904	904	904	904	554	554	554	499
	結核	226	226	150	147	137	115	65	65	56	56	33
	精神	193	193	193	193	193	153	153	153	153	90	90
	感染症	10			3	3	3	3	3	3	3	3
	合計	1,333	1,323	1,247	1,247	1,237	1,175	775	766	766	703	625
増減		30	△ 10	△ 76	0	△ 10	△ 62	△ 400 [※]	△ 9	△ 9	△ 63	△ 78

※平成15年度末で中央病院を廃止したため400床(一般350床、結核50床)減少

年度		令和
区分		2.4.1~
病床数	一般	466
	結核	33
	精神	90
	感染症	3
	合計	592
増減		△ 33

6 施設の概要

(1) 土地の部

(R7. 3. 31現在)

病院別	敷地面積 (㎡)	内 訳		備考
		病院敷地 (㎡)	その他 (㎡)	
あき総合病院	35,182.07	29,712.58	5,469.49	
幡多けんみん病院	129,383.36	110,854.39	18,528.97	
計	164,565.43	140,566.97	23,998.46	

(注) 固定資産原簿による面積。(公舎敷地も含む。) 別途、旧中央病院及び旧宿毛病院の敷地あり。

(2) 建物の部

(R7. 3. 31現在)

病院別	総延床面積 (㎡)	内 訳		備考
		病院施設 (㎡)	職員施設 (㎡)	
あき総合病院	23,839.88	20,770.58	3,069.30	
幡多けんみん病院	30,304.47	26,023.19	4,281.28	
計	54,144.35	46,793.77	7,350.58	

(注) 固定資産原簿による面積。

(3) 器械器具の部 (令和6年度高額備品の整備状況(1件500万円以上のもの))

あき総合病院

名称	規格	取得年月日	備考
医用テレメーター	日本光電 WEP-1650	R6. 7. 16	
3次元画像解析システム	富士フィルムメディカル SYNAPSE VINCENT V7	R6. 9. 24	
血液浄化装置	旭化成メディカル ACH-Σ PlusIpeM	R6. 11. 5	
医療情報システム(バックアップ外部保管)	IBM Storage FlashSystem 5015 LFF Control Enclosure	R7. 3. 14	
大動脈内バルーンポンプ	ゲティンゲグループ・ジャパン CARDIOSAVE	R7. 3. 21	

幡多けんみん病院

名称	規格	取得年月日	備考
超音波診断装置	富士フィルムメディカル(株) ARIETTA650 DeepInsight	R6. 6. 27	
腹腔内プローブ	キャノンメディカルシステムズ(株) PET-835LA	R6. 9. 30	
超音波画像診断装置	キャノンメディカルシステムズ(株) Aplio a Verifia	R6. 9. 3	
蛍光観察カメラシステム	アイ・エム・アイ(株) PDE-GEN3	R6. 12. 25	
脳外科用高周波凝固切開装置	IntegraJapan(株) Codman 901001ESU0他	R6. 12. 24	
手術映像記録・配信システム	カーリーナシステム(株) ADMENIC	R7. 2. 3	
デジタルマンモグラフィシステム	富士フィルムメディカル(株) AMULET SOPHINITY DR4000 24X30+他	R7. 2. 25	
全自動遺伝子解析装置(PCR検査)	ビオメリュー・ジャパン(株) SpotFire4	R7. 2. 7	
内視鏡システム下手術システム	カールストルツ・エンドスコーピー・ジャ パン(株) 28132AA他	R7. 2. 13	
磁気共鳴画像診断装置	シーメンスヘルシニアーズ MAGNETOM Altea	R7. 3. 28	
高圧蒸気滅菌装置	サクラ精機(株) VSSR-G09WNR	R7. 3. 31	
救急時医療情報閲覧機能	富士通Japan(株) Auth Conductor	R7. 3. 31	

7 職員の配置状況

(R7.3.31現在)

職員現員数

(単位:人)

職務		本庁	あき総合病院	幡多けんみん病院	計
事務職員	一般事務	10	13	11	34
	医療ソーシャルワーカー		7	3	10
	診療情報管理士		3	5	8
	心理判定員		1		1
	医療情報技師		1	1	2
	事務職員計	10	25	20	55
技術職員	医師		48	59	107
	薬剤師		12	15	27
	放射線		7	12	19
	臨床検査		7	14	21
	作業療法士		9	6	15
	理学療法士		12	8	20
	言語聴覚士		2	3	5
	臨床工学技士		3	4	7
	栄養士		5	5	10
	助産師		13	11	24
	看護師		224	282	506
	電気		1		1
技術職員計		343	419	762	
小 計		10	368	439	817
会計年度任用職員	事務	1	16	18	35
	医師事務補助		13	18	31
	看護		12	20	32
	看護助手		23	20	43
	その他		18	23	41
小 計		1	82	99	182
総 計		11	450	538	999

8 経理状況

(1) 比較損益計算書(病院事業全体)

科 目	5年度	6年度	構成比率 [対収益合計]		対前年比 6年度/5年度
			5年度	6年度	
[収 益]	円	円	%	%	%
医業収益	11,882,030,909	11,943,629,623	75.7	76.0	100.5
入院収益	7,914,348,521	8,030,849,001	50.4	51.1	101.5
外来収益	3,380,689,948	3,350,673,071	21.5	21.3	99.1
その他医業収益	586,992,440	562,107,551	3.8	3.6	95.8
医業外収益	3,778,205,675	3,754,022,047	24.1	23.9	99.4
受取利息配当金	48,567	1,245,466	0.0	0.0	2,564.4
他会計負担金	1,786,586,000	1,908,958,000	11.4	12.1	106.8
他会計補助金	1,075,046,624	929,030,104	6.9	5.9	86.4
国庫補助金	38,559,320	38,156,000	0.2	0.2	99.0
長期前受金戻入	827,943,213	826,262,298	5.3	5.3	99.8
その他医業外収益	50,021,951	50,370,179	0.3	0.3	100.7
特別利益	33,964,329	26,759,077	0.2	0.2	78.8
収 益 合 計	15,694,200,913	15,724,410,747	100.0	100.0	100.2
[費 用]	円	円	%	%	%
医業費用	15,132,198,707	16,097,873,280	96.4	102.4	106.4
給与費	8,188,643,419	8,922,112,930	52.2	56.7	109.0
材料費	2,679,203,368	2,699,465,343	17.1	17.2	100.8
経費	3,087,656,036	3,280,187,556	19.7	20.9	106.2
減価償却費	1,099,695,197	1,096,632,090	7.0	7.0	99.7
資産減耗費	18,145,062	28,192,777	0.1	0.2	155.4
研究研修費	58,855,625	71,282,584	0.4	0.5	121.1
医業外費用	793,157,592	799,965,070	5.1	5.1	100.9
支払利息及び 企業債取扱諸費	167,473,298	150,584,725	1.1	1.0	89.9
長期前払消費税償却	63,421,996	63,977,361	0.4	0.4	100.9
雑損失	562,262,298	585,402,984	3.6	3.7	104.1
特別損失	123,627,949	171,429,272	0.8	1.1	138.7
費 用 合 計	16,048,984,248	17,069,267,622	102.3	108.6	106.4
当 年 度 純 利 益	△354,783,335	△1,344,856,875			

比較損益計算書(あき総合病院)

科 目	5年度	6年度	構 成 比 率 [対収益合計]		対前年比
			5年度	6年度	6年度/5年度
[収 益]	円	円	%	%	%
医業収益	4,685,250,732	4,798,794,475	72.8	72.6	102.4
入院収益	3,137,393,278	3,285,453,945	48.7	49.7	104.7
外来収益	1,291,617,785	1,268,642,425	20.1	19.2	98.2
その他医業収益	256,239,669	244,698,105	4.0	3.7	95.5
医業外収益	1,749,343,978	1,799,919,815	27.2	27.3	102.9
受取利息配当金	1,555	83,761	0.0	0.0	5,386.6
他会計負担金	985,636,000	1,068,043,000	15.3	16.2	108.4
他会計補助金	424,906,522	398,839,534	6.6	6.0	93.9
国庫補助金	17,995,000	17,355,000	0.3	0.3	96.4
長期前受金戻入	300,784,945	288,441,478	4.7	4.4	95.9
その他医業外収益	20,019,956	27,157,042	0.3	0.4	135.6
特別利益	3,755,067	6,536,183	0.0	0.1	174.1
収 益 合 計	6,438,349,777	6,605,250,473	100.0	100.0	102.6
[費 用]	円	円	%	%	%
医業費用	6,217,104,149	6,666,553,556	96.6	100.9	107.2
給与費	3,596,677,482	3,930,193,587	55.9	59.5	109.3
材料費	835,488,688	905,924,754	13.0	13.7	108.4
経費	1,354,217,264	1,413,730,522	21.0	21.4	104.4
減価償却費	399,848,962	381,980,085	6.2	5.8	95.5
資産減耗費	7,428,079	7,130,882	0.1	0.1	96.0
研究研修費	23,443,674	27,593,726	0.4	0.4	117.7
医業外費用	316,077,229	322,741,488	4.9	4.9	102.1
支払利息及び 企業債取扱諸費	67,604,137	63,839,967	1.0	1.0	94.4
長期前払消費税償却	37,691,322	37,497,437	0.6	0.6	99.5
雑損失	210,781,770	221,404,084	3.3	3.3	105.0
特別損失	61,550,642	44,346,557	0.9	0.7	72.0
費 用 合 計	6,594,732,020	7,033,641,601	102.4	106.5	106.7
当 年 度 純 利 益	△156,382,243	△428,391,128			

比較損益計算書(幡多けんみん病院)

科 目	5年度	6年度	構 成 比 率 [対収益合計]		対前年比
			5年度	6年度	6年度/5年度
[収 益]	円	円	%	%	%
医業収益	7,196,654,177	7,144,835,148	78.8	79.3	99.3
入院収益	4,776,955,243	4,745,395,056	52.3	52.7	99.3
外来収益	2,089,072,163	2,082,030,646	22.9	23.1	99.7
その他医業収益	330,626,771	317,409,446	3.6	3.5	96.0
医業外収益	1,924,456,874	1,844,061,423	21.1	20.5	95.8
受取利息配当金	3,584	185,637	0.0	0.0	5,179.6
他会計負担金	800,950,000	840,915,000	8.8	9.3	105.0
他会計補助金	545,784,111	421,127,015	6.0	4.7	77.2
国庫補助金	20,564,320	20,801,000	0.2	0.2	101.2
長期前受金戻入	527,158,268	537,820,820	5.8	6.0	102.0
その他医業外収益	29,996,591	23,211,951	0.3	0.3	77.4
特別利益	14,271,045	19,954,646	0.1	0.2	139.8
収 益 合 計	9,135,382,096	9,008,851,217	100.0	100.0	98.6
[費 用]	円	円	%	%	%
医業費用	8,811,336,860	9,316,216,695	96.5	103.4	105.7
給与費	4,509,023,955	4,897,871,121	49.4	54.4	108.6
材料費	1,843,714,680	1,793,540,589	20.2	19.9	97.3
経費	1,713,822,951	1,846,198,086	18.8	20.5	107.7
減価償却費	699,846,235	714,652,005	7.7	7.9	102.1
資産減耗費	10,716,983	21,061,895	0.1	0.2	196.5
研究研修費	34,212,056	42,892,999	0.4	0.5	125.4
医業外費用	474,994,004	475,131,811	5.2	5.3	100.0
支払利息及び 企業債取扱諸費	99,869,161	86,744,758	1.1	1.0	86.9
長期前払消費税償却	25,729,709	26,478,959	0.3	0.3	102.9
雑損失	349,395,134	361,908,094	3.8	4.0	103.6
特別損失	62,077,307	127,033,964	0.7	1.4	204.6
費 用 合 計	9,348,408,171	9,918,382,470	102.3	110.1	106.1
当 年 度 純 利 益	△213,026,075	△909,531,253			

比較損益計算書(本庁)

科 目	5年度	6年度	構 成 比 率 [対収益合計]		対前年比 6年度/5年度
			5年度	6年度	
[収 益]	円	円	%	%	%
医業収益	126,000	0	0.1	0.0	-
入院収益	0	0	0.0	0.0	-
外来収益	0	0	0.0	0.0	-
その他医業収益	126,000	0	0.1	0.0	-
医業外収益	104,404,823	110,040,809	86.7	99.8	105.4
受取利息配当金	43,428	976,068	0.1	0.9	2,247.6
他会計負担金	0	0	0.0	0.0	-
他会計補助金	104,355,991	109,063,555	86.6	98.9	104.5
国庫補助金	0	0	0.0	0.0	-
長期前受金戻入	0	0	0.0	0.0	-
その他医業外収益	5,404	1,186	0.0	0.0	21.9
特別利益	15,938,217	268,248	13.2	0.2	1.7
収 益 合 計	120,469,040	110,309,057	100.0	100.0	91.6
[費 用]	円	円	%	%	%
医業費用	103,757,698	115,103,029	86.1	104.3	110.9
給与費	82,941,982	94,048,222	68.8	85.3	113.4
材料費	0	0	0.0	0.0	-
経費	19,615,821	20,258,948	16.3	18.4	103.3
減価償却費	0	0	0.0	0.0	-
資産減耗費	0	0	0.0	0.0	-
研究研修費	1,199,895	795,859	1.0	0.7	66.3
医業外費用	2,086,359	2,091,771	1.7	1.9	100.3
支払利息及び 企業債取扱諸費	0	0	0.0	0.0	-
長期前払消費税償却	965	965	0.0	0.0	100.0
雑損失	2,085,394	2,090,806	1.7	1.9	100.3
特別損失	0	48,751	0.0	0.0	-
費 用 合 計	105,844,057	117,243,551	87.8	106.3	110.8
当 年 度 純 利 益	14,624,983	△6,934,494			

(2) 比較貸借対照表(病院事業全体)

(R7.3.31現在)

科 目	5年度	6年度	構成比率 [対資産合計]		対前年比
			5年度	6年度	6年度/5年度
[資 産]	円	円	%	%	%
固定資産	17,326,977,932	16,625,452,807	74.6	76.3	96.0
有形固定資産	16,572,934,954	15,892,787,576	71.4	72.9	95.9
土地	2,354,889,332	2,354,889,332	10.2	10.8	100.0
建物	11,419,582,717	10,963,182,134	49.2	50.3	96.0
構築物	188,323,040	165,390,259	0.8	0.8	87.8
器械備品	2,609,392,683	2,405,221,039	11.2	11.0	92.2
車両	747,182	4,104,812	0.0	0.0	549.4
建設仮勘定	0	0	0.0	0.0	-
無形固定資産	11,169,159	10,985,159	0.0	0.1	98.4
電話加入権	9,775,159	9,775,159	0.0	0.0	100.0
その他無形固定資産	1,394,000	1,210,000	0.0	0.0	86.8
投資その他の資産	742,873,819	721,680,072	3.2	3.3	97.1
長期前払消費税	742,873,819	721,680,072	3.2	3.3	97.1
その他投資	0	0	0.0	0.0	-
流動資産	5,901,850,968	5,178,023,291	25.4	23.7	87.7
現金預金	3,286,800,664	2,744,801,685	14.1	12.6	83.5
未収金	2,427,783,582	2,242,833,756	10.5	10.3	92.4
貯蔵品	187,266,722	190,387,850	0.8	0.9	101.7
資産合計	23,228,828,900	21,803,476,098	100.0	100.0	93.9

科 目	5年度	6年度	構 成 比 率 [対負債・資本合計]		対前年比
			5年度	6年度	6年度/5年度
[負 債]	円	円	%	%	%
固定負債	17,090,517,040	16,009,841,355	73.6	73.4	93.7
企業債	8,822,803,527	7,557,012,507	38.0	34.7	85.7
他会計借入金	4,847,783,000	4,847,783,000	20.9	22.2	100.0
退職給付引当金	3,419,930,513	3,605,045,848	14.7	16.5	105.4
流動負債	4,089,938,283	4,710,474,079	17.6	21.6	115.2
企業債	1,696,447,807	1,729,591,020	7.4	7.9	102.0
未払金	1,774,202,901	2,321,698,288	7.6	10.6	130.9
賞与引当金	540,843,764	577,498,329	2.3	2.6	106.8
その他流動負債	78,443,811	81,686,442	0.3	0.4	104.1
繰延収益	4,579,044,714	4,908,891,401	19.7	22.5	107.2
負債合計	25,759,500,037	25,629,206,835	110.9	117.5	99.5
[資 本]	円	円	%	%	%
資本金	9,073,996,095	9,073,996,095	39.1	41.6	100.0
剰余金	△ 11,604,667,232	△ 12,899,726,832	△ 50.0	△ 59.2	111.2
資本剰余金	1,330,927,893	1,380,725,168	5.7	6.3	103.7
受贈財産評価額	0	0	0.0	0.0	-
他会計負担金	1,288,867,893	1,338,665,168	5.5	6.1	103.9
他会計補助金	42,060,000	42,060,000	0.2	0.2	100.0
利益剰余金 (△欠損金)	△ 12,935,595,125	△ 14,280,452,000	△ 55.7	△ 65.5	110.4
未処分利益剰余金 (△未処理欠損金)	△ 12,935,595,125	△ 14,280,452,000	△ 55.7	△ 65.5	110.4
資本合計	△ 2,530,671,137	△ 3,825,730,737	△ 10.9	△ 17.5	151.2
負債・資本合計	23,228,828,900	21,803,476,098	100.0	100.0	93.9

第 2 章

統 計 表

統計表算定基準

		算 定 方 法	単位
入院	病床利用率	$\frac{\text{入院延患者数}}{\text{病床延数}} \times 100$	%
	平均在院日数	$\frac{\text{在院延患者数}^{\ast}}{(\text{新入院患者数} + \text{退院患者数}) \div 2}$	日
	病床回転数	$\frac{365(\text{閏年は}366)}{\text{平均在院日数}}$	回
	1人1日当たり診療単価	$\frac{\text{入院収益}}{\text{入院延患者数}}$	円
外来	外来入院患者比率	$\frac{\text{外来延患者数}}{\text{入院延患者数}} \times 100$	%
	初診患者比率	$\frac{\text{初診延患者数}}{\text{外来延患者数}} \times 100$	%
	平均通院日数	$\frac{\text{外来延患者数}}{\text{外来初診患者数}}$	日
	1人1日当たり診療単価	$\frac{\text{外来収益}}{\text{外来延患者数}}$	円
医業収益に対する	医業費用比率	$\frac{\text{医業費用}}{\text{医業収益}} \times 100$	%
	人件費比率	$\frac{\text{給与費}}{\text{医業収益}} \times 100$	%
	材料費比率	$\frac{\text{材料費}}{\text{医業収益}} \times 100$	%
	薬品費比率	$\frac{\text{薬品費}}{\text{医業収益}} \times 100$	%
	診療材料費比率	$\frac{\text{診療材料費}}{\text{医業収益}} \times 100$	%
	その他の経費比率	$\frac{(\text{経費} + \text{減価償却費} + \text{資産減耗費} + \text{研究研修費})}{\text{医業収益}} \times 100$	%
他会計繰入金対経常収益比率		$\frac{\text{他会計繰入金}}{\text{経常収益}} \times 100$	%
1床当たり医業収益		$\frac{\text{医業収益}}{\text{病床数}} \div 1,000$	千円
1床当たり医業費用		$\frac{\text{医業費用}}{\text{病床数}} \div 1,000$	千円
職員1人1日当たり診療収入 職員(医師・看護師)		$\frac{\text{入院収益} + \text{外来収益}}{\text{年延医師数} \cdot \text{年延看護師数}}$	円
職員1人1日当たり患者数 職員(医師・看護師)		$\frac{\text{入院延患者数} \cdot \text{外来延患者数}}{\text{年延医師数} \cdot \text{年延看護師数}}$	人

(注) 医業収益や費用等は決算統計による。また、病床数は稼働病床数。

※ 在院延患者数：入院延患者数－退院患者数

第1表 経営の概要

県立病院事業 経営指標 (6年度)

		単位	あき総合病院			幡多けんみん病院	合計
				(一般)	(精神)		
入院	延べ患者数	人	83,280	54,980	28,300	72,059	155,339
	1日平均患者数	人	228.2	150.6	77.5	197.4	425.6
	100床当たり患者数	人	30,844	30,544	31,444	26,788	28,820
	病床利用率(稼働病床)	%	84.5	83.7	86.1	73.4	79.0
	平均在院日数	日	24.4	16.1	486.9	12.1	16.7
	病床回転数(年間)	回	15.0	22.7	0.7	30.2	21.9
	1人1日当たり診療単価	円	39,451	51,526	15,992	65,854	51,699
外来	延べ患者数	人	115,590	106,665	8,925	113,732	229,322
	1日平均患者数	人	475.7	439.0	36.7	468.0	943.7
	外来入院患者比率	%	138.8	194.0	31.5	157.8	147.6
	100床当たり患者数	人	42,811	59,258	9,917	42,280	42,546
	初診患者比率	%	8.9	9.5	1.1	13.6	11.2
	平均通院日数	日	11.2	10.5	90.2	7.3	8.9
	1人1日当たり診療単価	円	10,975	11,347	6,533	18,306	14,611
医業収益に対する	医業費用比率(医業費用÷医業収益)	%	139.6	—	—	130.7	134.3
	人件費率(給与費÷医業収益)	%	82.3	—	—	68.7	74.2
	材料費比率(材料費÷医業収益)	%	18.9	—	—	25.1	22.6
	薬品費(薬品費÷医業収益)	%	10.1	—	—	15.1	13.1
	診療材料費(診療材料費÷医業収益)	%	8.6	—	—	9.9	9.4
	その他経費比率(他経費÷医業収益)	%	38.3	—	—	36.9	37.5
他会計繰入金対経常収益比率		%	25.3	—	—	16.3	20.1
1床当たり医業収益		千円	17,773	—	—	26,561	22,159
1床当たり医業費用		千円	24,804	—	—	34,712	29,749
職員1人1日当たり診療収入	医師	円	232,839	—	—	273,721	255,753
	看護師	円	50,107	—	—	59,840	55,524
職員1人1日当たり患者数	医師 入院	人	4.3	—	—	2.9	3.5
	医師 外来	人	5.9	—	—	4.6	5.2
	看護師 入院	人	0.9	—	—	0.6	0.8
	看護師 外来	人	1.3	—	—	1.0	1.1

県立病院事業 経営指標(3年間 病院別)

あき総合病院		単位	4年度	5年度	全国平均※ (5年度)	6年度	対前年比
入院	延べ患者数	人	84,560	82,058	60,073	83,280	101.5%
	1日平均患者数	人	231.7	224.2	164	228.2	101.8%
	100床当たり患者数	人	31,319	30,392	24,435	30,844	101.5%
	病床利用率(稼働病床)	%	85.8	83.0	66.7	84.5	101.8%
	平均在院日数	日	26.1	24.6	—	24.4	99.2%
	病床回転数(年間)	回	14.0	14.9	—	15.0	100.7%
	1人1日当たり診療単価	円	35,980	38,234	51,425	39,451	103.2%
外来	延べ患者数	人	112,317	116,269	96,867	115,590	99.4%
	1日平均患者数	人	462.2	478.5	389	475.7	99.4%
	外来入院患者比率	%	132.8	141.7	161.2	138.8	98.0%
	100床当たり患者数	人	41,599	43,063	39,402	42,811	99.4%
	初診患者比率	%	8.5	8.8	—	8.9	101.1%
	平均通院日数	日	11.7	11.4	—	11.2	98.2%
	1人1日当たり診療単価	円	10,876	11,109	13,484	10,975	98.8%
医業収益に対する	医業費用比率(医業費用÷医業収益)	%	133.2	133.3	118.7	139.6	104.7%
	人件費率(給与費÷医業収益)	%	77.5	77.1	61.4	82.3	106.7%
	材料費比率(材料費÷医業収益)	%	16.1	17.8	21.0	18.9	106.2%
	薬品費(薬品費÷医業収益)	%	8.1	9.4	10.5	10.1	107.4%
	診療材料費(診療材料費÷医業収益)	%	7.9	8.3	10.1	8.6	103.6%
	その他経費比率(他経費÷医業収益)	%	39.7	38.3	36.4	38.3	100.0%
他会計繰入金対経常収益比率		%	24.3	24.2	14.3	25.3	104.5%
1床当たり医業収益		千円	16,695	17,353	20,420	17,773	102.4%
1床当たり医業費用		千円	22,238	23,124	24,245	24,804	107.3%
職員1人1日当たり診療収入	医師	円	236,429	245,130	272,649	232,839	95.0%
	看護師	円	48,339	50,069	61,196	50,107	100.1%
職員1人1日当たり患者数	医師 入院	人	4.7	4.5	3.7	4.3	95.6%
	医師 外来	人	6.2	6.4	6.0	5.9	92.2%
	看護師 入院	人	1.0	0.9	0.8	0.9	100.0%
	看護師 外来	人	1.3	1.3	1.3	1.3	100.0%

※ 自治体病院の一般病院の病床数200床以上300床未満の平均 (出典: 令和5年度 地方公営企業年鑑)

あき総合病院(一般)		単位	4年度	5年度	全国平均※1 (5年度)	6年度	対前年比
入院	延べ患者数	人	54,154	52,774	35,534	54,980	104.2%
	1日平均患者数	人	148.4	144.2	98	150.6	104.4%
	100床当たり患者数	人	30,086	29,319	23,651	30,544	104.2%
	病床利用率(稼働病床)	%	82.4	80.1	64.7	83.7	104.5%
	平均在院日数	日	16.7	15.8	19.3	16.1	101.9%
	病床回転数(年間)	回	21.9	23.2	18.9	22.7	97.8%
	1人1日当たり診療単価	円	47,688	50,933	35,439	51,526	101.2%
外来	延べ患者数	人	103,128	106,812	64,270	106,665	99.9%
	1日平均患者数	人	424.4	439.6	257	439.0	99.9%
	外来入院患者比率	%	190.4	202.4	180.9	194.0	95.8%
	100床当たり患者数	人	57,293	59,340	42,778	59,258	99.9%
	初診患者比率	%	9.2	9.5	—	9.5	100.0%
	平均通院日数	日	10.9	10.6	—	10.5	99.1%
	1人1日当たり診療単価	円	11,261	11,499	10,184	11,347	98.7%
あき総合病院(精神)		単位	4年度	5年度	全国平均※2 (5年度)	6年度	対前年比
入院	延べ患者数	人	30,406	29,284	58,920	28,300	96.6%
	1日平均患者数	人	83.3	80.0	163	77.5	96.9%
	100床当たり患者数	人	33,784	32,538	22,904	31,444	96.6%
	病床利用率(稼働病床)	%	92.6	88.9	62.4	86.1	96.9%
	平均在院日数	日	537.2	429.6	—	486.9	113.3%
	病床回転数(年間)	回	0.7	0.9	—	0.7	77.8%
	1人1日当たり診療単価	円	15,128	15,348	23,074	15,992	104.2%
外来	延べ患者数	人	9,189	9,457	35,311	8,925	94.4%
	1日平均患者数	人	37.8	38.9	144	36.7	94.3%
	外来入院患者比率	%	30.2	32.3	59.9	31.5	97.5%
	100床当たり患者数	人	10,210	10,508	13,727	9,917	94.4%
	初診患者比率	%	1.4	1.2	—	1.1	91.7%
	平均通院日数	日	72.9	82.2	—	90.2	109.7%
	1人1日当たり診療単価	円	6,549	6,699	8,685	6,533	97.5%

※1 自治体病院の一般病院の病床数100床以上200床未満の平均

※2 自治体病院の精神科病院の平均

(出典:令和5年度 地方公営企業年鑑)

幡多けんみん病院		単位	4年度	5年度	全国平均※ (5年度)	6年度	対前年比
入院	延べ患者数	人	76,532	73,465	84,012	72,059	98.1%
	1日平均患者数	人	209.7	200.7	230	197.4	98.4%
	100床当たり患者数	人	28,451	27,310	24,866	26,788	98.1%
	病床利用率(稼働病床)	%	77.9	74.6	68.0	73.4	98.4%
	平均在院日数	日	14.2	12.9	13.2	12.1	93.8%
	病床回転数(年間)	回	25.7	28.4	27.7	30.2	106.3%
	1人1日当たり診療単価	円	62,707	65,024	58,068	65,854	101.3%
外来	延べ患者数	人	112,208	112,252	138,237	113,732	101.3%
	1日平均患者数	人	461.8	461.9	562	468.0	101.3%
	外来入院患者比率	%	146.6	152.8	164.5	157.8	103.3%
	100床当たり患者数	人	41,713	41,729	40,916	42,280	101.3%
	初診患者比率	%	13.5	14.9	—	13.6	91.3%
	平均通院日数	日	7.4	6.7	—	7.3	109.0%
	1人1日当たり診療単価	円	17,477	18,611	16,620	18,306	98.4%
医業収益に対する	医業費用比率(医業費用÷医業収益)	%	119.8	122.8	112.6	130.7	106.4%
	人件費率(給与費÷医業収益)	%	64.1	62.8	57.3	68.7	109.4%
	材料費比率(材料費÷医業収益)	%	23.7	25.6	25.5	25.1	98.0%
	薬品費(薬品費÷医業収益)	%	13.6	15.2	13.9	15.1	99.3%
	診療材料費(診療材料費÷医業収益)	%	10.1	10.4	11.1	9.9	95.2%
	その他経費比率(他経費÷医業収益)	%	31.9	34.3	29.8	36.9	107.6%
他会計繰入金対経常収益比率		%	14.1	15.1	11.0	16.3	107.9%
1床当たり医業収益		千円	26,235	26,754	23,649	26,561	99.3%
1床当たり医業費用		千円	31,422	32,841	26,624	34,712	105.7%
職員1人1日当たり診療収入	医師	円	288,994	286,837	290,030	273,721	95.4%
	看護師	円	57,207	58,739	65,179	59,840	101.9%
職員1人1日当たり患者数	医師 入院	人	3.3	3.1	3.4	2.9	93.5%
	医師 外来	人	4.8	4.7	5.6	4.6	97.9%
	看護師 入院	人	0.6	0.6	0.8	0.6	100.0%
	看護師 外来	人	0.9	1.0	1.3	1.0	100.0%

※ 自治体病院の一般病院の病床数300床以上400床未満の平均（出典：令和5年度 地方公営企業年鑑）

病院合計		単位	4年度	5年度	6年度	対前年比
入院	延べ患者数	人	161,092	155,523	155,339	99.9%
	1日平均患者数	人	441.3	424.9	425.6	100.2%
	100床当たり患者数	人	29,887	28,854	28,820	99.9%
	病床利用率(稼働病床)	%	81.9	78.8	79.0	100.3%
	平均在院日数	日	18.8	17.3	16.7	96.5%
	病床回転数(年間)	回	19.4	21.2	21.9	103.3%
	1人1日当たり診療単価	円	48,677	50,889	51,699	101.6%
外来	延べ患者数	人	224,525	228,521	229,322	100.4%
	1日平均患者数	人	924.0	940.4	943.7	100.4%
	外来入院患者比率	%	139.4	146.9	147.6	100.5%
	100床当たり患者数	人	41,656	42,397	42,546	100.4%
	初診患者比率	%	11.0	11.8	11.2	94.9%
	平均通院日数	日	9.1	8.5	8.9	104.7%
	1人1日当たり診療単価	円	14,175	14,794	14,611	98.8%
医業収益に対する	医業費用比率(医業費用÷医業収益)	%	125.0	126.9	134.3	105.8%
	人件費率(給与費÷医業収益)	%	69.3	68.5	74.2	108.3%
	材料費比率(材料費÷医業収益)	%	20.7	22.5	22.6	100.4%
	薬品費(薬品費÷医業収益)	%	11.5	12.9	13.1	101.6%
	診療材料費(診療材料費÷医業収益)	%	9.2	9.6	9.4	97.9%
	その他経費比率(他経費÷医業収益)	%	34.9	35.9	37.5	104.5%
他会計繰入金対経常収益比率		%	18.3	18.9	20.1	106.3%
1床当たり医業収益		千円	21,456	22,045	22,159	100.5%
1床当たり医業費用		千円	26,821	27,974	29,749	106.3%
職員1人1日当たり診療収入	医師	円	266,110	268,897	255,753	95.1%
	看護師	円	53,417	55,004	55,524	100.9%
職員1人1日当たり患者数	医師 入院	人	3.9	3.7	3.5	94.6%
	医師 外来	人	5.4	5.4	5.2	96.3%
	看護師 入院	人	0.8	0.8	0.8	100.0%
	看護師 外来	人	1.1	1.1	1.1	100.0%

第2表 診療科別1日平均入院患者数の推移

(単位:人)

		4年度	5年度	6年度	6年度-5年度
あき総合病院	内科	50.7	39.4	52.7	13.3
	神経内科	0.0	0.2	0.0	△ 0.2
	呼吸器内科	6.9	9.4	9.8	0.4
	消化器内科	0.7	0.8	0.4	△ 0.4
	循環器内科	12.3	13.4	9.7	△ 3.7
	小児科	1.6	1.7	1.4	△ 0.3
	外科	19.7	23.0	20.7	△ 2.3
	整形外科	33.4	33.3	34.5	1.2
	脳神経外科	13.2	12.8	13.3	0.5
	心臓血管外科	0.0	0.0	0.0	0.0
	皮膚科	1.0	0.5	0.2	△ 0.3
	泌尿器科	1.9	3.6	2.8	△ 0.8
	産婦人科	3.6	3.1	3.0	△ 0.1
	眼科	1.4	1.6	1.2	△ 0.4
	耳鼻咽喉科	2.0	1.4	0.9	△ 0.5
	リハビリテーション科	0.0	0.0	0.0	0.0
	放射線科	0.0	0.0	0.0	0.0
	麻酔科	0.0	0.0	0.0	0.0
	形成外科	0.1	0.0	0.0	0.0
小計	148.4	144.2	150.6	6.4	
精神科	83.3	80.0	77.5	△ 2.5	
計	231.7	224.2	228.2	4.0	
幡多けんみん病院	内科	37.4	38.1	35.6	△ 2.5
	精神科	0.0	0.0	0.0	0.0
	神経内科	0.0	0.0	0.0	0.0
	呼吸器内科	0.0	0.0	0.0	0.0
	消化器内科	27.8	25.9	26.1	0.2
	循環器内科	19.8	20.7	20.0	△ 0.7
	小児科	7.7	8.1	9.0	0.9
	外科	22.2	21.4	20.1	△ 1.3
	整形外科	40.6	39.2	38.6	△ 0.6
	脳神経外科	35.0	28.8	29.6	0.8
	皮膚科	0.0	0.0	0.0	0.0
	泌尿器科	7.7	7.0	7.8	0.8
	産婦人科	11.0	9.7	9.0	△ 0.7
	眼科	0.0	0.0	0.2	0.2
耳鼻咽喉科	0.4	1.7	1.4	△ 0.3	
リハビリテーション科	0.0	0.0	0.0	0.0	
放射線科	0.0	0.0	0.0	0.0	
麻酔科	0.0	0.1	0.0	△ 0.1	
計	209.7	200.7	197.4	△ 3.3	
合計	内科	88.1	77.5	88.3	10.8
	精神科	83.3	80.0	77.5	△ 2.5
	神経内科	0.0	0.2	0.0	△ 0.2
	呼吸器内科	6.9	9.4	9.8	0.4
	消化器内科	28.5	26.8	26.5	△ 0.3
	循環器内科	32.1	34.1	29.7	△ 4.4
	小児科	9.3	9.8	10.5	0.7
	外科	41.9	44.4	40.8	△ 3.6
	整形外科	74.0	72.4	73.0	0.6
	脳神経外科	48.2	41.6	42.9	1.3
	心臓血管外科	0.0	0.0	0.0	0.0
	皮膚科	1.0	0.5	0.2	△ 0.3
	泌尿器科	9.6	10.6	10.5	△ 0.1
	産婦人科	14.6	12.8	12.0	△ 0.8
	眼科	1.4	1.6	1.4	△ 0.2
	耳鼻咽喉科	2.5	3.2	2.4	△ 0.8
リハビリテーション科	0.0	0.0	0.0	0.0	
放射線科	0.0	0.0	0.0	0.0	
麻酔科	0.0	0.1	0.0	△ 0.1	
形成外科	0.1	0.0	0.0	0.0	
計	441.3	424.9	425.6	0.7	

(注) 項目ごとに端数処理をしているため、計が一致しない場合がある。

入院

延入院患者数の推移

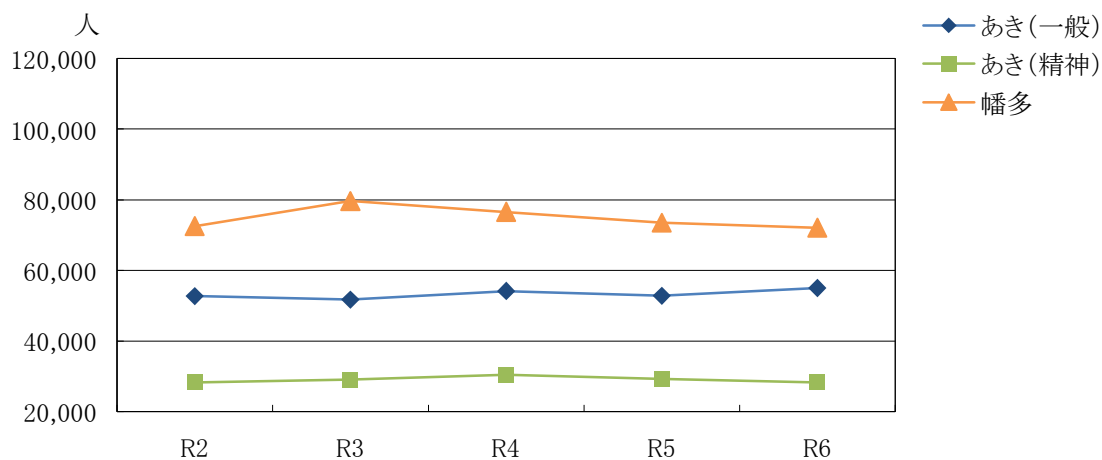

(単位:人)

	R2	R3	R4	R5	R6
あき(一般)	52,677	51,716	54,154	52,774	54,980
あき(精神)	28,299	29,131	30,406	29,284	28,300
幡多	72,499	79,585	76,532	73,465	72,059
合計	153,475	160,432	161,092	155,523	155,339

1日平均入院患者数の推移

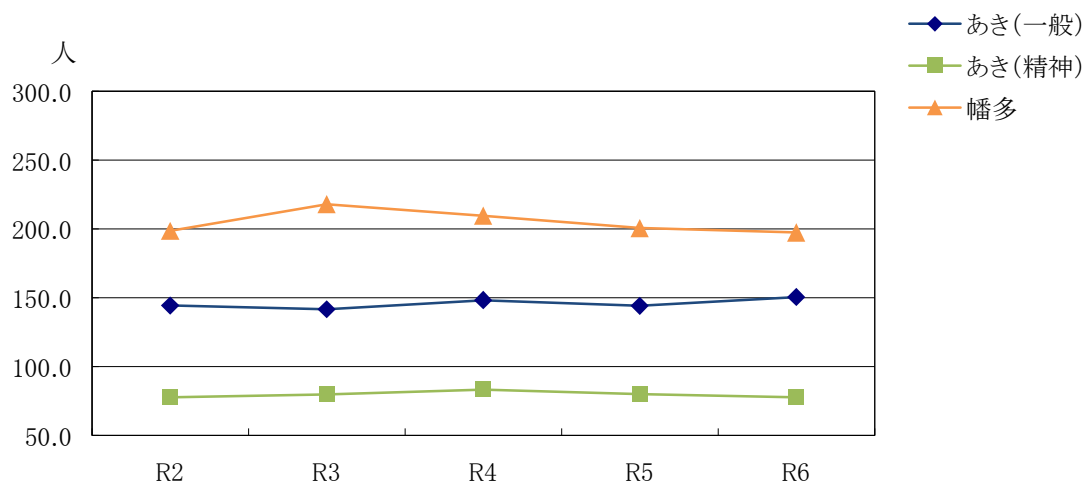

(単位:人)

	R2	R3	R4	R5	R6
あき(一般)	144.3	141.7	148.4	144.2	150.6
あき(精神)	77.5	79.8	83.3	80.0	77.5
幡多	198.6	218.0	209.7	200.7	197.4
合計	420.5	439.5	441.3	426.1	425.6

[参考] 1日平均入院患者数 = $\frac{\text{延入院患者数}}{365\text{日}(366\text{日})}$

病床利用率の推移

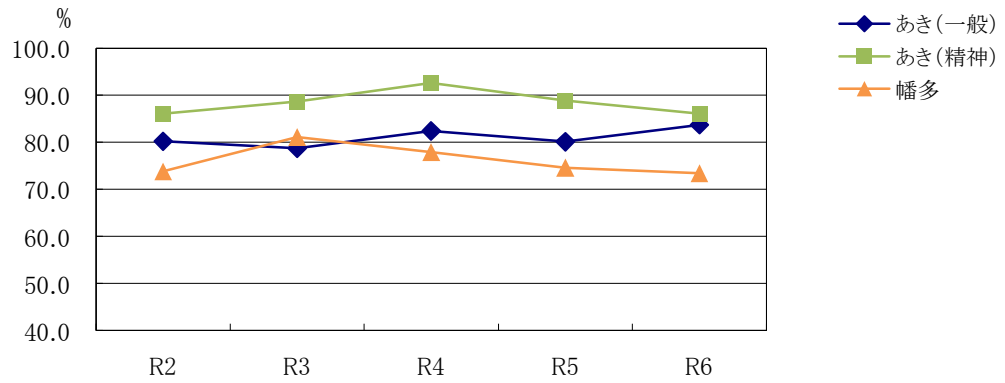

(単位:%)

	R2	R3	R4	R5	R6
あき(一般)	80.2	78.7	82.4	80.1	83.7
あき(精神)	86.1	88.7	92.6	88.9	86.1
幡多	73.8	81.1	77.9	74.6	73.4

[参考] 病床利用率 = $\frac{\text{入院延患者数}}{\text{稼働病床延数}} \times 100$

平均在院日数の推移

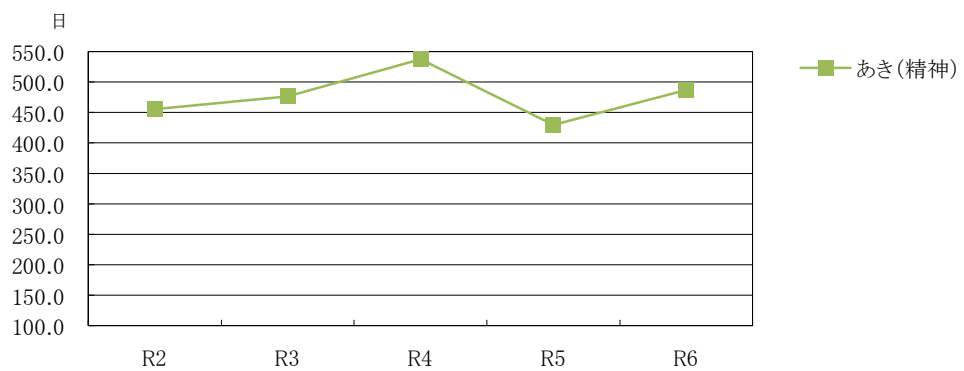
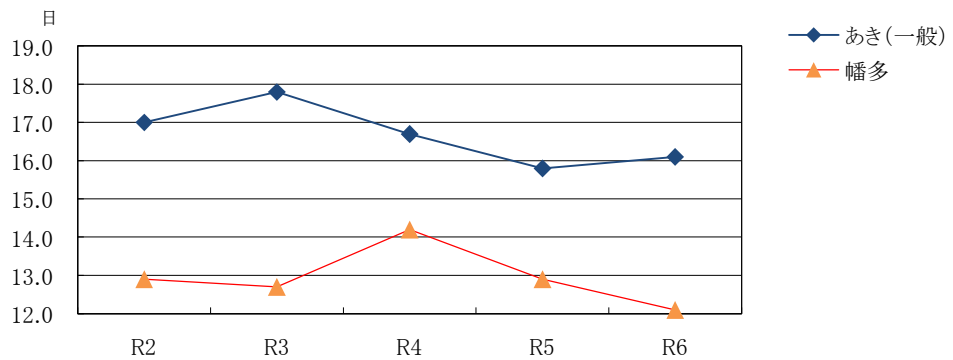

(単位:日)

	R2	R3	R4	R5	R6
あき(一般)	17.0	17.8	16.7	15.8	16.1
あき(精神)	455.4	476.5	537.2	429.6	486.9
幡多	12.9	12.7	14.2	12.9	12.1

[参考] 平均在院日数 = $\frac{\text{在院延患者数}}{(\text{新入院患者数} + \text{退院患者数}) \div 2}$

第3表 診療科別1日平均外来患者数の推移

(単位:人)

		4年度	5年度	6年度	6年度-5年度
あき総合病院	内科	79.0	75.4	85.3	9.9
	神経内科	2.5	4.6	5.0	0.4
	呼吸器内科	11.5	12.4	12.5	0.1
	消化器内科	14.2	14.4	12.9	△ 1.5
	循環器内科	33.1	34.8	34.8	0.0
	小児科	31.0	36.5	33.3	△ 3.2
	外科	22.0	23.4	22.2	△ 1.2
	整形外科	63.7	63.6	58.6	△ 5.0
	脳神経外科	13.2	13.6	14.3	0.7
	心臓血管外科	1.2	1.1	1.0	△ 0.1
	皮膚科	37.7	40.1	43.3	3.2
	泌尿器科	32.7	38.3	35.2	△ 3.1
	産婦人科	32.0	31.3	31.0	△ 0.3
	眼科	24.1	23.7	22.8	△ 0.9
	耳鼻咽喉科	21.6	23.4	22.4	△ 1.0
	リハビリテーション科	0.0	0.0	0.0	0.0
	放射線科	0.0	0.0	0.0	0.0
	麻酔科	0.0	0.0	0.0	0.0
形成外科	4.8	3.2	4.2	1.0	
小計	424.4	439.6	439.0	△ 0.6	
精神科	37.8	38.9	36.7	△ 2.2	
計	462.2	478.5	475.7	△ 2.8	
幡多けんみん病院	内科	55.6	56.3	55.2	△ 1.1
	精神科	0.2	0.7	1.1	0.4
	神経内科	0.0	0.0	0.0	0.0
	呼吸器内科	0.0	0.0	0.0	0.0
	消化器内科	42.4	41.1	42.5	1.4
	循環器内科	33.2	32.9	34.9	2.0
	小児科	59.4	63.7	66.6	2.9
	外科	35.1	35.5	35.5	0.0
	整形外科	44.6	45.3	43.7	△ 1.6
	脳神経外科	46.1	42.7	39.6	△ 3.1
	皮膚科	15.7	15.4	14.7	△ 0.7
	泌尿器科	48.7	46.1	45.8	△ 0.3
	産婦人科	41.0	38.6	38.3	△ 0.3
	眼科	21.4	20.5	23.6	3.1
耳鼻咽喉科	12.2	17.7	22.2	4.5	
リハビリテーション科	0.0	0.0	0.0	0.0	
放射線科	5.7	5.1	3.7	△ 1.4	
麻酔科	0.4	0.4	0.6	0.2	
計	461.8	461.9	468.0	6.1	
合計	内科	134.6	131.7	140.5	8.8
	精神科	38.0	39.6	37.9	△ 1.7
	神経内科	2.5	4.6	5.0	0.4
	呼吸器内科	11.5	12.4	12.5	0.1
	消化器内科	56.6	55.5	55.4	△ 0.1
	循環器内科	66.3	67.7	69.7	2.0
	小児科	90.4	100.1	99.9	△ 0.2
	外科	57.2	58.9	57.7	△ 1.2
	整形外科	108.3	108.9	102.3	△ 6.6
	脳神経外科	59.3	56.2	53.9	△ 2.3
	心臓血管外科	1.2	1.1	1.0	△ 0.1
	皮膚科	53.4	55.5	58.0	2.5
	泌尿器科	81.3	84.4	81.0	△ 3.4
	産婦人科	73.0	69.9	69.3	△ 0.6
	眼科	45.5	44.2	46.4	2.2
	耳鼻咽喉科	33.8	41.0	44.6	3.6
	リハビリテーション科	0.0	0.0	0.0	0.0
放射線科	5.7	5.1	3.7	△ 1.4	
麻酔科	0.4	0.4	0.6	0.2	
形成外科	4.8	3.2	4.2	1.0	
計	924.0	940.4	943.7	3.3	

(注) 項目ごとに端数処理をしているため、計が一致しない場合がある。

外来

延外来患者数の推移

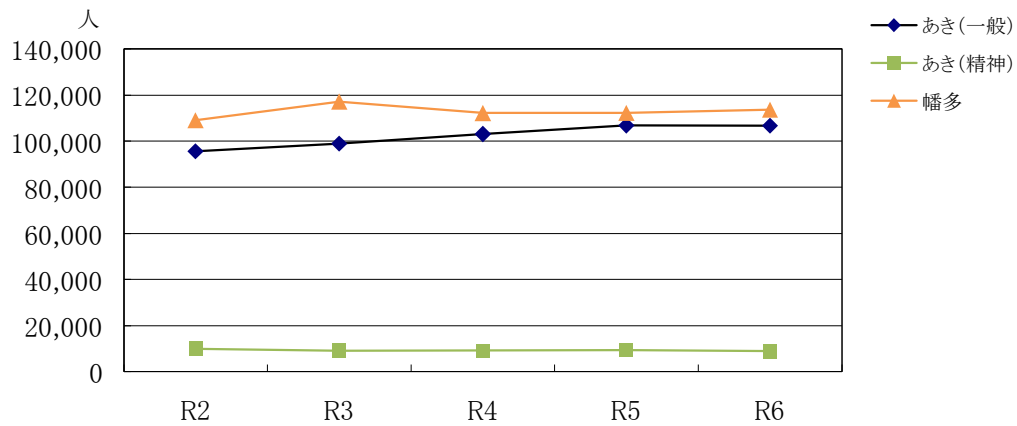

(単位:人)

	R2	R3	R4	R5	R6
あき(一般)	95,601	98,944	103,128	106,812	106,665
あき(精神)	9,898	9,014	9,189	9,457	8,925
幡多	109,121	117,250	112,208	112,252	113,732
合計	214,620	225,208	224,525	228,521	229,322

1日平均外来患者数の推移

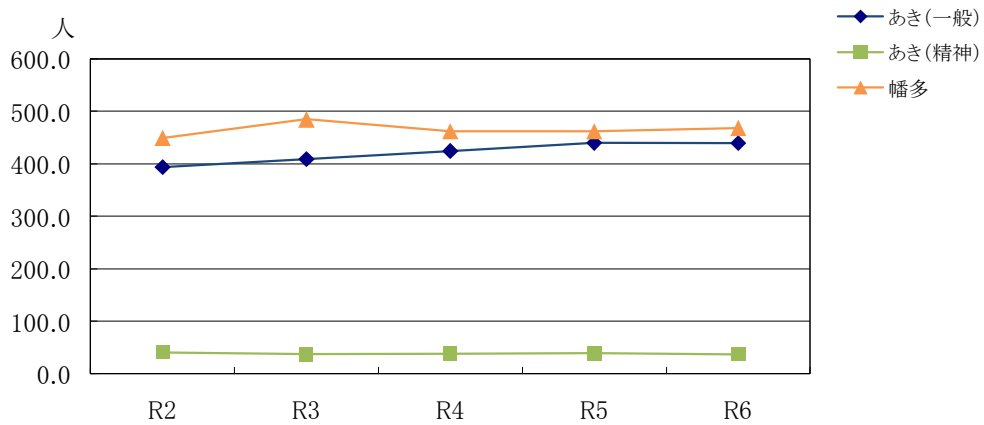

(単位:人)

	R2	R3	R4	R5	R6
あき(一般)	393.4	408.9	424.4	439.6	439.0
あき(精神)	40.7	37.2	37.8	38.9	36.7
幡多	449.1	484.5	461.8	461.9	468.0
合計	883.2	930.6	924.0	940.4	943.7

[参考] 1日平均外来患者数 = $\frac{\text{延外来患者数}}{\text{診療日数}}$

第4表 医療費負担別入院患者数（6年度）

（単位：人、％）

		あき総合病院	幡多けんみん病院	合 計	前年度
※1 社 会 保 険	患者数	5,369	13,446	18,815	18,698
	構成比率	6.4	18.7	12.1	12.0
国民健康保険	患者数	20,803	14,576	35,379	38,411
	構成比率	25.0	20.2	22.8	24.7
生活保護法	患者数	11,217	3,050	14,267	14,655
	構成比率	13.5	4.2	9.2	9.4
※2 高 齢 者 医 療 確 保 法	患者数	44,988	39,716	84,704	81,547
	構成比率	54.0	55.1	54.5	52.5
感 染 症	患者数	0	0	0	0
	構成比率	0	0	0	0
自 費	患者数	903	1,271	2,174	2,212
	構成比率	1.1	1.8	1.4	1.4
合 計	患者数	83,280	72,059	155,339	155,523
	構成比率	100.0	100.0	100.0	100.0

※1 精神保健福祉法等のその他諸法適用患者を含む。

※2 単独併用を問わず集計

第5表 医療費負担別外来患者数（6年度）

（単位：人、％）

		あき総合病院	幡多けんみん病院	合 計	前年度
※1 社 会 保 険	患者数	31,418	42,288	73,706	73,166
	構成比率	27.2	37.2	32.2	32.0
国民健康保険	患者数	30,948	28,101	59,049	61,530
	構成比率	26.8	24.7	25.7	26.9
生活保護法	患者数	5,933	2,468	8,401	8,608
	構成比率	5.1	2.2	3.7	3.8
※2 高 齢 者 医 療 確 保 法	患者数	46,544	36,941	83,485	80,303
	構成比率	40.3	32.5	36.4	35.1
自 費	患者数	747	3,934	4,681	4,914
	構成比率	0.6	3.4	2.0	2.2
合 計	患者数	115,590	113,732	229,322	228,521
	構成比率	100.0	100.0	100.0	100.0

※1 精神保健福祉法等のその他諸法適用患者を含む。

※2 単独併用を問わず集計

医療費負担別患者数(入院+外来)推移

(単位:人)

	R2	R3	R4	R5	R6
社会保険	85,640	92,070	90,101	91,864	92,521
国民健康保険	107,234	109,120	105,992	99,941	94,428
生活保護法	22,666	21,853	23,384	23,263	22,668
高齢者医療確保法	144,918	155,160	158,722	161,850	168,189
感染症	0	0	0	0	0
自費	7,637	7,437	7,418	7,126	6,855
計	368,095	385,640	385,617	384,044	384,661

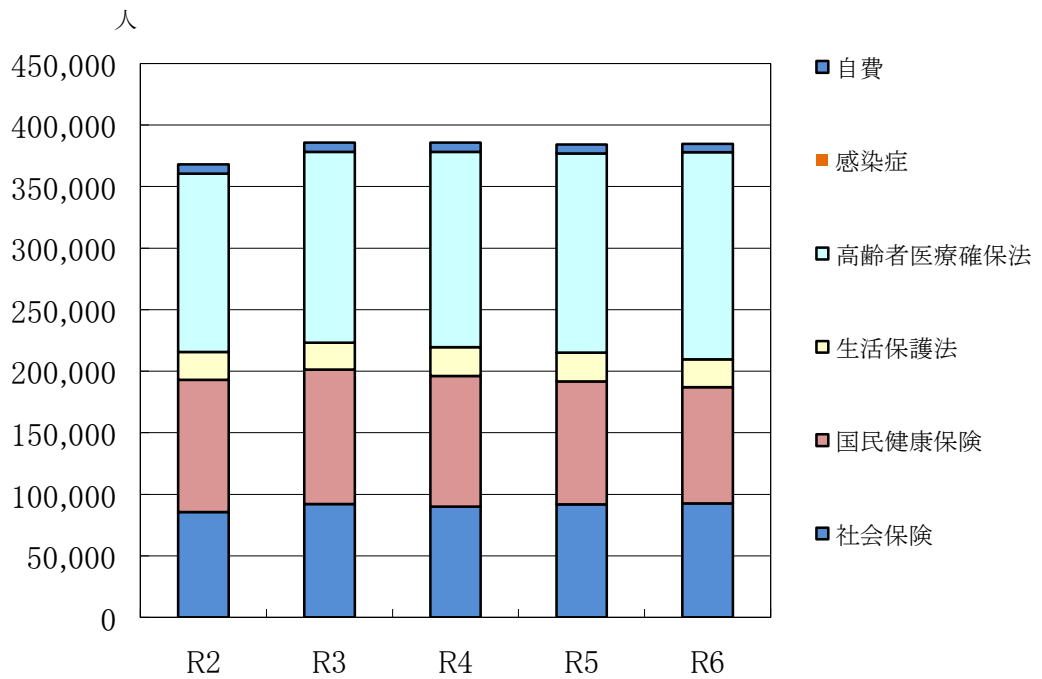

令和6年度医療費負担別患者数(入院+外来)の割合

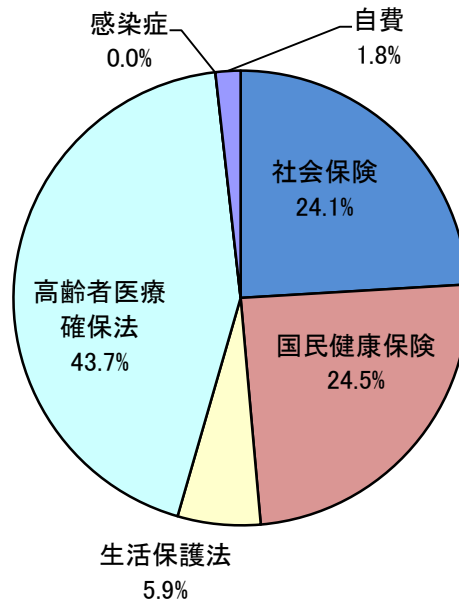

第6表 医療費負担別入院調定額(6年度)

(単位:円、%)

		あき総合病院	幡多けんみん病院	合 計
社 会 保 険	調定額	320,835,820	836,898,206	1,157,734,026
	構成率	9.8	17.7	14.4
国 民 健 康 保 険	調定額	510,607,652	929,199,941	1,439,807,593
	構成率	15.5	19.6	17.9
生 活 保 護 法	調定額	314,825,532	181,333,256	496,158,788
	構成率	9.6	3.8	6.2
高 齢 者 医 療 確 保 法	調定額	1,915,040,108	2,516,547,597	4,431,587,705
	構成率	58.3	53.0	55.2
自 費	調定額	224,144,833	281,416,056	505,560,889
	構成率	6.8	5.9	6.3
合 計	調定額	3,285,453,945	4,745,395,056	8,030,849,001
	構成率	100.0	100.0	100.0

- (注) 1. 自費には保険等の一部負担金を含む。
 2. 社会保険には、健保、船員、日雇、共済、自衛隊等の保険及び精神保健福祉法等のその他諸法適用患者を含む。

第7表 医療費負担別外来調定額(6年度)

(単位:円、%)

		あき総合病院	幡多けんみん病院	合 計
社 会 保 険	調定額	209,192,477	506,616,602	715,809,079
	構成率	16.5	24.3	21.3
国 民 健 康 保 険	調定額	265,696,100	567,868,270	833,564,370
	構成率	20.9	27.2	24.9
生 活 保 護 法	調定額	79,902,321	40,968,931	120,871,252
	構成率	6.3	2.0	3.6
高 齢 者 医 療 確 保 法	調定額	549,389,391	723,705,070	1,273,094,461
	構成率	43.3	34.8	38.0
自 費	調定額	164,462,136	242,871,773	407,333,909
	構成率	13.0	11.7	12.2
合 計	調定額	1,268,642,425	2,082,030,646	3,350,673,071
	構成率	100.0	100.0	100.0

- (注) 1. 自費には保険等の一部負担金を含む。
 2. 社会保険には、健保、船員、日雇、共済、自衛隊等の保険及び精神保健福祉法等のその他諸法適用患者を含む。

第8表 診療科別調定額・診療単価

(単位:円)

病院	区分 科別	調 定 額			患者1人1日当たり診療単価			
		入 院	外 来	合 計	入 院		外 来	
					6年度	5年度	6年度	5年度
あ き 総 合 病 院	内 科	859,268,977	343,279,242	1,202,548,219	44,635	43,542	16,565	18,076
	神 経 内 科	845,947	13,169,933	14,015,880	-	76,900	10,751	12,561
	呼 吸 器 内 科	158,467,217	91,603,011	250,070,228	44,438	45,135	30,044	27,514
	消 化 器 内 科	5,632,266	44,737,505	50,369,771	39,386	43,621	14,257	14,334
	循 環 器 内 科	278,502,858	92,685,517	371,188,375	78,496	68,855	10,949	11,760
	小 児 科	17,908,945	34,055,555	51,964,500	34,440	38,166	4,203	3,991
	外 科	436,099,701	125,523,562	561,623,263	57,594	55,723	23,232	25,063
	整 形 外 科	620,246,815	130,050,346	750,297,161	49,324	46,651	9,128	6,849
	脳 神 経 外 科	274,357,572	49,258,307	323,615,879	56,685	56,930	14,195	15,513
	心 臓 血 管 外 科	0	3,853,090	3,853,090	-	-	15,537	15,895
	皮 膚 科	2,502,162	26,094,165	28,596,327	31,673	23,108	2,480	2,454
	泌 尿 器 科	50,727,343	134,407,558	185,134,901	50,475	52,829	15,705	17,993
	産 婦 人 科	70,673,275	41,337,314	112,010,589	64,307	64,065	5,486	5,077
	眼 科	36,297,483	33,307,742	69,605,225	81,936	80,704	6,019	5,982
	耳 鼻 咽 喉 科	21,357,415	37,545,820	58,903,235	63,001	51,264	6,907	7,209
	リハビリテーション科	0	0	0	-	-	-	-
	放 射 線 科	0	0	0	-	-	-	-
	麻 酔 科	0	0	0	-	-	-	-
	形 成 外 科	0	9,430,703	9,430,703	-	-	9,347	8,641
	小 計	2,832,887,976	1,210,339,370	4,043,227,346	51,526	50,933	11,347	11,499
精 神 科	452,565,969	58,303,055	510,869,024	15,992	15,348	6,533	6,699	
計	3,285,453,945	1,268,642,425	4,554,096,370	39,451	38,234	10,975	11,109	
幡 多 け ん み ん 病 院	内 科	678,630,677	313,251,740	991,882,417	52,255	51,805	23,342	21,326
	精 神 科	0	973,303	973,303	-	-	3,526	4,648
	神 経 内 科	0	0	0	-	-	-	-
	呼 吸 器 内 科	0	0	0	-	-	-	-
	消 化 器 内 科	569,327,344	500,442,509	1,069,769,853	59,722	56,430	48,436	53,097
	循 環 器 内 科	593,708,587	146,037,944	739,746,531	81,341	82,203	17,240	13,094
	小 児 科	169,261,848	121,932,592	291,194,440	51,291	53,174	7,536	8,346
	外 科	634,105,485	352,079,944	986,185,429	86,626	84,080	40,845	39,191
	整 形 外 科	956,528,482	109,904,633	1,066,433,115	67,916	64,029	10,353	10,806
	脳 神 経 外 科	701,568,737	114,671,161	816,239,898	64,834	69,238	11,913	11,428
	皮 膚 科	201,481	28,237,408	28,438,889	50,370	-	7,883	8,365
	泌 尿 器 科	175,254,364	195,793,603	371,047,967	61,709	62,470	17,587	19,221
	産 婦 人 科	223,279,991	68,177,316	291,457,307	67,908	63,665	7,330	9,809
	眼 科	6,027,569	74,362,654	80,390,223	109,592	-	12,978	12,495
	耳 鼻 咽 喉 科	37,500,491	41,239,686	78,740,177	71,024	69,869	7,636	7,802
	リハビリテーション科	0	0	0	-	-	-	-
	放 射 線 科	0	14,629,252	14,629,252	-	-	16,327	17,602
麻 酔 科	0	296,901	296,901	-	68,443	2,020	1,532	
計	4,745,395,056	2,082,030,646	6,827,425,702	65,854	65,024	18,306	18,611	
合 計	内 科	1,537,899,654	656,530,982	2,194,430,636	47,705	47,606	19,229	19,465
	精 神 科	452,565,969	59,276,358	511,842,327	15,992	15,348	6,442	6,665
	神 経 内 科	845,947	13,169,933	14,015,880	-	76,900	10,751	12,561
	呼 吸 器 内 科	158,467,217	91,603,011	250,070,228	44,438	45,135	30,044	27,514
	消 化 器 内 科	574,959,610	545,180,014	1,120,139,624	59,421	56,026	40,474	43,057
	循 環 器 内 科	872,211,445	238,723,461	1,110,934,906	80,410	76,943	14,096	12,408
	小 児 科	187,170,793	155,988,147	343,158,940	48,998	50,638	6,423	6,760
	外 科	1,070,205,186	477,603,506	1,547,808,692	71,864	69,393	34,059	33,584
	整 形 外 科	1,576,775,297	239,954,979	1,816,730,276	59,146	56,048	9,651	8,495
	脳 神 経 外 科	975,926,309	163,929,468	1,139,855,777	62,316	65,445	12,518	12,413
	心 臓 血 管 外 科	0	3,853,090	3,853,090	-	-	15,537	15,895
	皮 膚 科	2,703,643	54,331,573	57,035,216	32,574	23,108	3,852	4,097
	泌 尿 器 科	225,981,707	330,201,161	556,182,868	58,773	59,208	16,769	18,664
	産 婦 人 科	293,953,266	109,514,630	403,467,896	67,006	63,762	6,505	7,689
	眼 科	42,325,052	107,670,396	149,995,448	84,990	80,704	9,559	8,999
	耳 鼻 咽 喉 科	58,857,906	78,785,506	137,643,412	67,887	61,412	7,270	7,464
	リハビリテーション科	0	0	0	-	-	-	-
	放 射 線 科	0	14,629,252	14,629,252	-	-	16,327	17,602
	麻 酔 科	0	296,901	296,901	-	68,443	2,020	1,532
	形 成 外 科	0	9,430,703	9,430,703	-	-	9,347	8,641
計	8,030,849,001	3,350,673,071	11,381,522,072	51,699	50,889	14,611	14,794	

収益の推移

入院収益

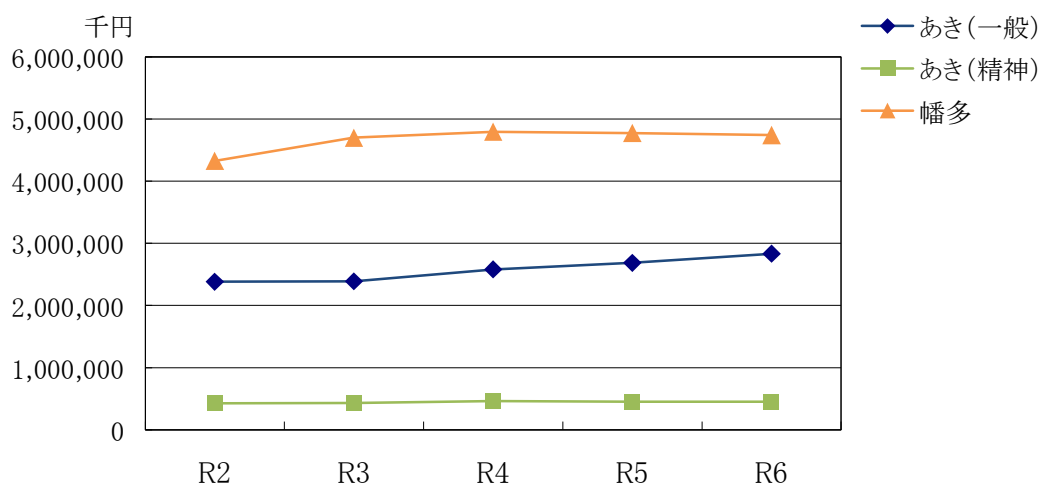

(単位:千円)

	R2	R3	R4	R5	R6
あき(一般)	2,382,111	2,390,753	2,582,500	2,687,937	2,832,888
あき(精神)	424,571	431,518	459,982	449,456	452,566
幡多	4,329,678	4,702,209	4,799,059	4,776,955	4,745,395

外来収益

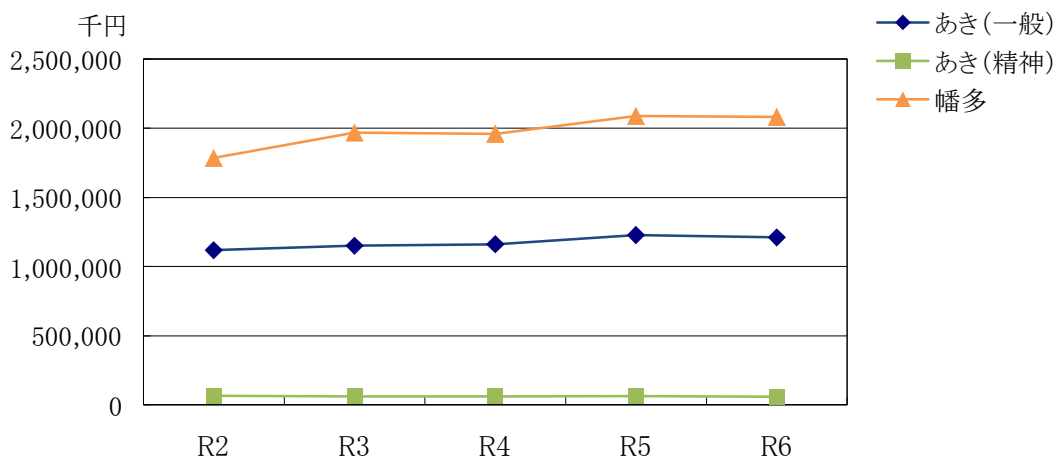

(単位:千円)

	R2	R3	R4	R5	R6
あき(一般)	1,117,884	1,150,451	1,161,342	1,228,269	1,210,339
あき(精神)	64,724	61,386	60,177	63,349	58,303
幡多	1,785,288	1,969,749	1,961,090	2,089,072	2,082,031

診療単価の推移

入院

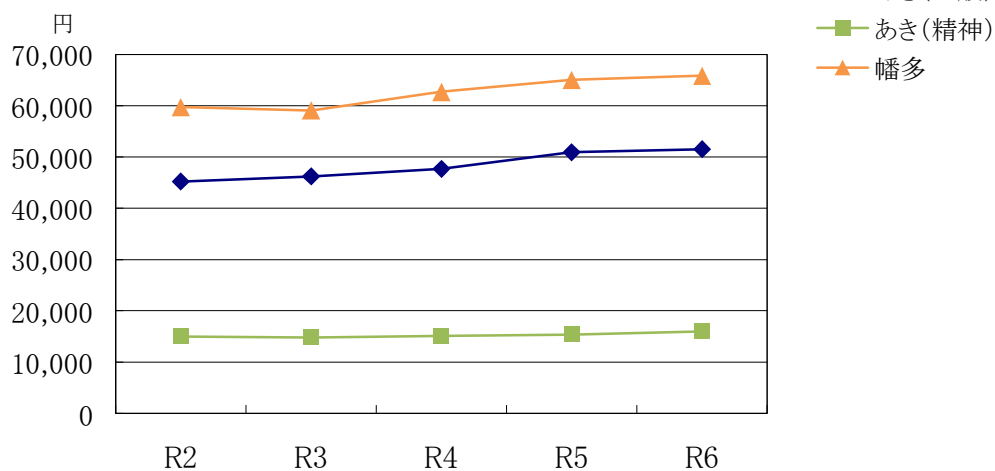

(単位:円)

	R2	R3	R4	R5	R6
あき(一般)	45,221	46,229	47,688	50,933	51,526
あき(精神)	15,003	14,813	15,128	15,348	15,992
幡多	59,721	59,084	62,707	65,024	65,854

外来

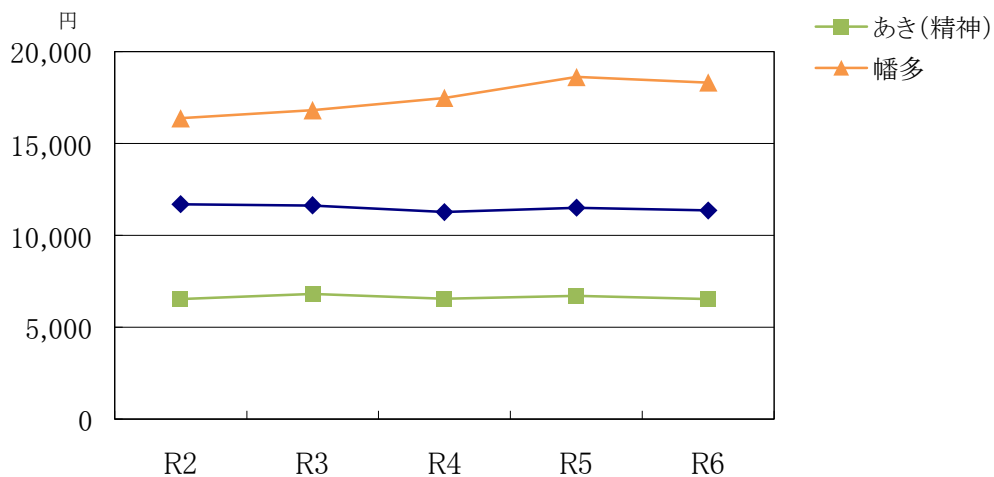

(単位:円)

	R2	R3	R4	R5	R6
あき(一般)	11,693	11,627	11,261	11,499	11,347
あき(精神)	6,539	6,810	6,549	6,699	6,533
幡多	16,361	16,800	17,477	18,611	18,306

$$[\text{参考}] \text{診療単価} = \frac{\text{収益}}{\text{患者数}}$$

第9表 救急患者数（6年度）

（単位：人、％）

		救急車搬送				その他		合計		入院率
		時間内	時間外	小計	入院数	時間外	入院数	救急患者	入院数	
あ き 総 合 病 院	内科	131	249	380	150	830	22	1,210	172	14.21
	神経内科	0	0	0	0	0	0	0	0	-
	呼吸器内科	113	136	249	185	188	8	437	193	44.16
	消化器内科	67	116	183	107	35	0	218	107	49.08
	循環器内科	61	95	156	94	243	13	399	107	26.82
	小児科	4	21	25	3	654	21	679	24	3.53
	外科	53	104	157	29	162	11	319	40	12.54
	整形外科	106	142	248	180	166	12	414	192	46.38
	脳神経外科	60	83	143	126	149	10	292	136	46.58
	心臓血管外科	0	0	0	0	0	0	0	0	-
	皮膚科	2	5	7	2	6	0	13	2	15.38
	泌尿器科	47	67	114	71	159	1	273	72	26.37
	産婦人科	1	4	5	3	49	1	54	4	7.41
	眼科	1	0	1	1	14	0	15	1	6.67
	耳鼻咽喉科	24	28	52	6	5	1	57	7	12.28
	リハビリテーション科	0	0	0	0	0	0	0	0	-
	放射線科	0	0	0	0	0	0	0	0	-
	麻酔科	0	0	0	0	0	0	0	0	-
	形成外科	0	0	0	0	0	0	0	0	-
	小計	670	1,050	1,720	957	2,660	100	4,380	1,057	24.13
精神科	5	12	17	6	1	0	18	6	33.33	
計	675	1,062	1,737	963	2,661	100	4,398	1,063	24.17	
幡 多 け ん み ん 病 院	内科	219	414	633	343	1,245	115	1,878	458	24.39
	精神科	0	0	0	0	0	0	0	0	-
	神経内科	0	0	0	0	0	0	0	0	-
	呼吸器内科	0	0	0	0	0	0	0	0	-
	消化器内科	75	195	270	168	692	149	962	317	32.95
	循環器内科	124	305	429	211	285	47	714	258	36.13
	小児科	24	55	79	24	2,431	112	2,510	136	5.42
	外科	56	109	165	110	322	42	487	152	31.21
	整形外科	199	372	571	388	737	75	1,308	463	35.40
	脳神経外科	237	424	661	361	457	97	1,118	458	40.97
	皮膚科	0	7	7	0	260	7	267	7	2.62
	泌尿器科	17	39	56	37	186	15	242	52	21.49
	産婦人科	4	6	10	6	187	106	197	112	56.85
	眼科	2	1	3	0	60	0	63	0	0.00
	耳鼻咽喉科	6	12	18	5	123	3	141	8	5.67
	リハビリテーション科	0	0	0	0	0	0	0	0	-
	放射線科	0	0	0	0	5	0	5	0	0.00
麻酔科	0	1	1	0	5	1	6	1	16.67	
計	963	1,940	2,903	1,653	6,995	769	9,898	2,422	24.47	
合計	1,638	3,002	4,640	2,616	9,656	869	14,296	3,485	24.38	

第10表 給食状況

(単位:食、%)

		あき総合病院	幡多けんみん病院	合計	前年度
患者食数	一般食	89,919	89,766	179,685	178,700
	特別食	133,199	64,622	197,821	197,078
	計	223,118	154,388	377,506	375,778
	給食率(%) ※1	89.3	71.4	81.0	80.5
	特食率(%) ※2	59.7	41.9	52.4	52.4
その他食		4,498	5,706	10,204	10,249
合 計		227,616	160,094	387,710	386,027

(注) 給食数には、外来ダイケア食及び外来透析食は含まない。

※1 給食率(%) : 患者食数 ÷ (入院患者数 × 3) × 100

※2 特食率(%) : 特別食 ÷ 患者食数 × 100

第11表 リハビリテーション件数

(単位:件)

		あき総合病院	幡多けんみん病院	合計	前年度
リハビリ テーション	脳血管疾患等	21,115	26,856	47,971	49,622
	運 動 器	21,392	6,594	27,986	31,455
	呼 吸 器	7,791	6,341	14,132	13,872
	心大血管疾患	2,612	2,712	5,324	6,027
	がんリハビリ テーション	3,497	833	4,330	3,295
	小 計	56,407	43,336	99,743	104,271
電 気 療 法	低 周 波	2,038	0	2,038	2,313
	極 超 短 波	0	0	0	0
温 熱 療 法	ホットパック	9,816	0	9,816	11,022
	パラフィン浴	0	0	0	0
	ヒ ー ラ ー	0	0	0	0
水治療	バイブラバス	128	0	128	435
牽 引 総 数		25	0	25	24
精 神 科 作 業 療 法		8,876	0	8,876	7,698
合 計		77,290	43,336	120,626	125,763

第12表 内視鏡検査件数

(単位:件)

		あき総合病院	幡多けんみん病院	合計	前年度
胃・十二指腸		616	1,500	2,116	2,160
気 管 支		24	0	24	15
大 腸		420	984	1,404	1,380
E R C P		34	217	251	291
そ の 他		0	0	0	0
合 計		1,094	2,701	3,795	3,846

第13表の1 放射線件数(診断部門)(6年度)

検査項目・部位		あき総合病院		幡多けんみん病院		合 計	
		部位別件数	曝射回数	部位別件数	曝射回数	部位別件数	曝射回数
診断部門	単 純 撮 影	31,263	32,244	20,956	37,612	52,219	69,856
	造 影 撮 影	459	547	817	2,305	1,276	2,852
	C T	10,017	3,243,900	17,678	839,208	27,695	4,083,108
	M R I	3,316	1,126,000	6,855	339,894	10,171	1,465,894
	小 計	45,055	4,402,691	46,306	1,219,019	91,361	5,621,710
	断層撮影	0	0	0	0	0	0
	ポータブル(再掲)	3,647	3,780	5,995	6,617	9,642	10,397
	透視のみ	0	0	0	0	0	0
	その他	0	0	0	0	0	0
	合 計	45,055	4,402,691	46,306	1,219,019	91,361	5,621,710

第13表の2 放射線件数(治療及び核医学部門)(6年度)

治療項目		幡多けんみん病院		合 計		
		部位別件数	曝射回数	部位別件数	曝射回数	
治療部門	放 射 線 発 生 装 置	1,011	3,367	1,011	3,367	
	放 射 線 照 射 装 置	0	0	0	0	
	体外衝撃波結石破碎装置	0	0	0	0	
	小 計	1,011	3,367	1,011	3,367	
	治療計画	放射線治療管理料	0	0	0	0
		リニアックグラフィイー	60	60	60	60
		シミュレーター	48	0	48	0
		線量分布計算	0	0	0	0
	合 計	1,119	3,427	1,119	3,427	

検査項目		幡多けんみん病院		合 計		
		部位別件数	画 像 数	部位別件数	画 像 数	
核医学部門	インビボ	シンチグラム	156	695	156	695
		全身スキャン	94	188	94	188
		SPECT	132	176	132	176
		COMPUTER処理	54	93	54	93
		体外計測試料計測	0	0	0	0
	合 計	436	1,152	436	1,152	

第13表の3 放射線件数(血管造影・IVR等)(6年度)

検査項目・検査手法		病院		合計	
		あき総合病院	幡多けんみん病院		
血管造影・IVR等	Vascular(血管系)	142	313	455	
	non Vascular(非血管系)	1	32	33	
	心臓血管カテーテル法	心臓カテーテル検査	177	296	473
		左心カテーテル検査	177	223	400
		右心カテーテル検査	0	73	73
	手術手技	143	255	398	
	小 計	320	551	871	
	単純撮影(件数には含まない)	0	73	73	
	造影剤使用撮影(件数には含まない)	0	641	641	
	デジタル加算(件数には含まない)	3,865	714	4,579	
合 計	463	896	1,359		
検査項目・検査手法：骨塩定量(DEX法)		859	916	1,775	

第14表 外来化学療法算定件数 (単位:件)

	R4	R5	R6
あき総合病院	496	424	366
幡多けんみん病院	3,244	3,228	2,862
合計	3,740	3,652	3,228

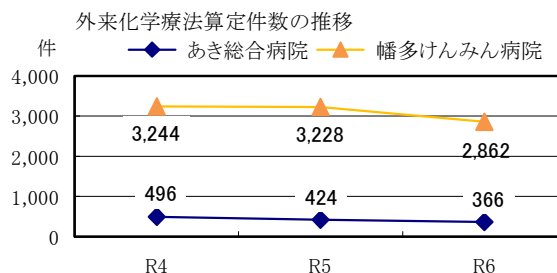

第15表 院外処方状況(6年度) (単位:枚、%)

		あき総合病院	幡多けんみん病院	合計	前年度
処方せん枚数	院内	6,986	5,706	12,692	13,652
	院外	74,948	65,193	140,141	137,884
1日平均 ※ 処方せん枚数	院内	28.7	23.5	52.2	56.2
	院外	308.4	268.3	576.7	567.4
院外処方率(%)		91.5	92.0	91.7	91.0

※ 1日平均処方せん枚数：処方せん枚数を当年度外来診療延べ日数(243日)で除したもの。

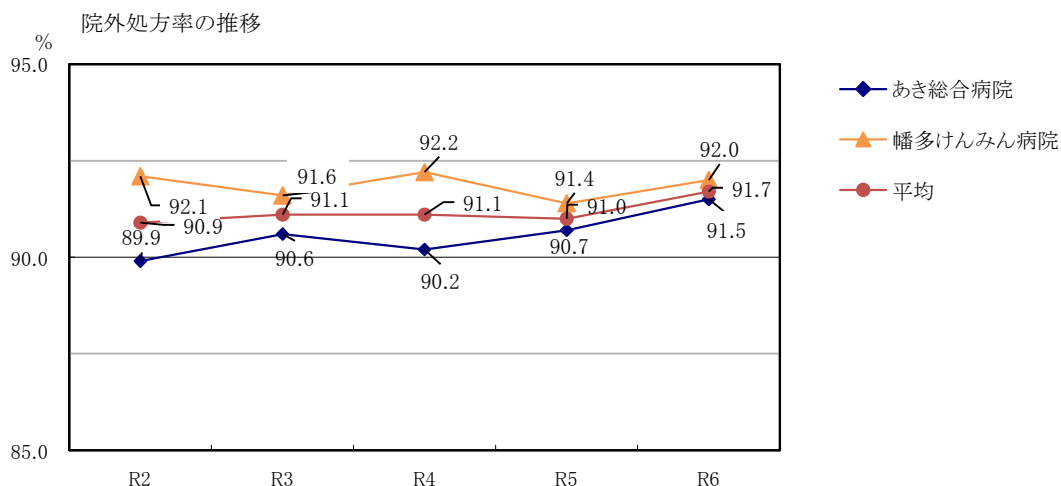

第16表 薬剤管理指導件数

(単位:人、件)

		あき総合病院		幡多けんみん病院		合計	
		R5	R6	R5	R6	R5	R6
指導患者数(実人数)		7,068	6,352	4,186	4,903	11,254	11,255
薬剤管理 指導件数	430点換算	0	0	0	0	0	0
	380点換算	4,925	4,574	2,386	3,244	7,311	7,818
	325点換算	1,983	1,674	2,204	2,660	4,187	4,334
	うち麻薬指導件数	170	179	70	119	240	298
	算定対象外	5,046	4,441	620	1,100	5,666	5,541
	合計	11,954	10,689	5,210	7,004	17,164	17,693
指導料算定件数		7,078	6,427	4,590	5,904	11,668	12,331

第17表 栄養指導件数(6年度)

(単位:件、人)

		あき総合病院		幡多けんみん病院		合計	
		個人指導	集団指導	個人指導	集団指導	個人指導	集団指導
入院	指導件数	1,466	13	608	0	2,074	13
	指導患者数	1,466	24	608	0	2,074	24
外来	指導件数	309	0	325	0	634	0
	指導患者数	309	0	325	0	634	0
合計	指導件数	1,775	13	933	0	2,708	13
	指導患者数	1,775	24	933	0	2,708	24

第18表 手術・分べん・透析件数

(単位:件)

		あき総合病院			幡多けんみん病院			合計		
		R5	R6	増減	R5	R6	増減	R5	R6	増減
診療 科 別 手 術 件 数	内科	0	0	0	9	10	1	9	10	1
	精神科	0	0	0	0	0	0	0	0	0
	神経内科	0	0	0	0	0	0	0	0	0
	呼吸器内科	0	0	0	0	0	0	0	0	0
	消化器内科	0	0	0	21	22	1	21	22	1
	循環器内科	0	0	0	17	12	△ 5	17	12	△ 5
	小児科	0	0	0	2	3	1	2	3	1
	外科	152	177	25	470	493	23	622	670	48
	整形外科	292	330	38	668	722	54	960	1,052	92
	脳神経外科	27	30	3	99	91	△ 8	126	121	△ 5
	心臓血管外科	0	0	0	-	-	-	0	0	0
	皮膚科	0	0	0	1	0	△ 1	1	0	△ 1
	泌尿器科	57	36	△ 21	181	156	△ 25	238	192	△ 46
	産婦人科	51	52	1	140	182	42	191	234	43
	眼科	182	156	△ 26	233	300	67	415	456	41
	耳鼻咽喉科	27	26	△ 1	90	86	△ 4	117	112	△ 5
	リハビリテーション科	0	0	0	0	0	0	0	0	0
	放射線科	0	0	0	0	0	0	0	0	0
	麻酔科	0	0	0	0	5	5	0	5	5
	形成外科	80	122	42	-	-	-	80	122	42
合計	868	929	61	1,931	2,082	151	2,799	3,011	212	
点数 別 件 数	～ 1,999	61	80	19	70	49	△ 21	131	129	△ 2
	2,000～ 4,999	126	147	21	208	263	55	334	410	76
	5,000～ 9,999	108	94	△ 14	110	129	19	218	223	5
	10,000～14,999	245	233	△ 12	441	513	72	686	746	60
	15,000～19,999	158	126	△ 32	352	258	△ 94	510	384	△ 126
	20,000～29,999	87	170	83	440	574	134	527	744	217
	30,000～	83	79	△ 4	310	296	△ 14	393	375	△ 18
合計	868	929	61	1,931	2,082	151	2,799	3,011	212	
分べん件数	105	106	1	247	241	△ 6	352	347	△ 5	
人工腎臓(透析)件数	3,194	3,100	△ 94	1,030	847	△ 183	4,224	3,947	△ 277	

第19表 検査件数(6年度)

(単位:件)

検査項目		あき総合病院				幡多けんみん病院			
		院内実施			院外委託	院内実施			院外委託
		院内	院外受託	1日平均※		院内	院外受託	1日平均※	
検体検査	尿検査	36,373	0	149.7	0	38,035	0	156.5	0
	便	183	0	0.8	0	624	4	2.6	0
	その他	185	0	0.8	0	6,050	0	24.9	0
	血液	90,658	0	373.1	89	119,296	10	491.0	373
	生化学	777,009	0	3,197.6	8,370	744,744	66	3,065.1	7,343
	免疫血清	33,916	0	139.6	8,706	81,182	41	334.3	18,777
	微生物	16,967	0	69.8	2	27,722	185	114.8	311
	病理	2	0	0.0	2,786	7,499	1,823	38.4	12
	(病理・枚数)	0	0	0.0	2,892	16,412	4,492	86.0	0
	小計	955,293	0	3,931.2	19,953	1,025,152	2,129	4,227.5	26,816
生体検査	心電図	7,153	0	29.4	0	9,056	0	37.3	0
	呼吸機能	458	0	1.9	0	565	0	2.3	0
	脳波	94	0	0.4	0	164	0	0.7	0
	脈波	230	0	0.9	0	0	0	0.0	0
	心音図	0	0	0.0	0	0	0	0.0	0
	超音波	4,350	0	17.9	0	8,435	0	34.7	0
	ガス分析	2,731	0	11.2	0	0	0	0.0	0
	自律神経機能検査	0	0	0.0	0	0	0	0.0	0
	聴覚検査	858	0	3.5	0	1,427	0	5.9	0
	その他	1,162	0	4.8	0	1,792	0	7.4	0
小計	17,036	0	70.1	0	21,439	0	88.2	0	
検査件数合計		972,329	0	4,001.4	19,953	1,046,591	2,129	4,315.7	26,816

検査項目		合 計			
		院内実施			院外委託
		院内	院外受託	1日平均※	
検体検査	尿検査	74,408	0	306.2	0
	便	807	4	3.3	0
	その他	6,235	0	25.7	0
	血液	209,954	10	864.0	462
	生化学	1,521,753	66	6,262.6	15,713
	免疫血清	115,098	41	473.8	27,483
	微生物	44,689	185	184.7	313
	病理	7,501	1,823	38.4	2,798
	(病理・枚数)	16,412	4,492	86.0	2,892
	小計	1,980,445	2,129	8,158.7	46,769
生体検査	心電図	16,209	0	66.7	0
	呼吸機能	1,023	0	4.2	0
	脳波	258	0	1.1	0
	脈波	230	0	0.9	0
	心音図	0	0	0.0	0
	超音波	12,785	0	52.6	0
	ガス分析	2,731	0	11.2	0
	自律神経機能検査	0	0	0.0	0
	聴覚検査	2,285	0	9.4	0
	その他	2,954	0	12.2	0
小計	38,475	0	158.3	0	
検査件数合計		2,018,920	2,129	8,317.1	46,769

※ 1日平均：院内実施検査(院内及び院外受託の計)を、外来診療日数(243日)で除したものを、項目ごとに端数処理をしているため、計が一致しない場合がある。

第20表の1 医療用薬品使用効率(6年度)

(単位:円、%)

病院	区分	薬品使用効率				使用効率 ^{※3} (%)
		薬品費 ^{※1}	診療収入(投薬料+注射料) ^{※2}			
			入院	外来	合計	
あき総合病院		486,788,830	104,239,378	277,569,094	381,808,472	78.4
幡多けんみん病院		1,082,028,003	135,675,324	904,919,873	1,040,595,197	96.2
合 計		1,568,816,833	239,914,702	1,182,488,967	1,422,403,669	90.7
前年度		1,533,201,385	234,767,414	1,213,119,161	1,447,886,575	94.4

※1 内服薬、外用薬、注射薬のみ。

※2 入院料に包括される医薬品収入を除く。

※3 診療収入(投薬料+注射料)÷薬品費

第20表の2 医療用薬品使用額と収入額(6年度)

(単位:円)

病院	区分	患者1人1日当たり使用額と収入額			
		薬品費 ^{※1}	診療収入(投薬料+注射料) ^{※2}		
			入院	外来	合計
あき総合病院		2,448	1,252	2,401	1,920
幡多けんみん病院		5,824	1,883	7,957	5,601
合 計		4,078	1,544	5,156	3,698
前年度		3,992	1,510	5,309	3,770

※1 内服薬、外用薬、注射薬のみ。

※2 入院料に包括される医薬品収入を除く。

第21表 薬品回転期間

(単位:千円)

病院	年度	R3	R4	R5	R6
	あき総合病院	購入総額(税抜)	380,692	401,887	473,915
年度末棚卸額		24,764	27,090	35,259	24,499
回転期間(日)		23.7	24.6	27.2	17.5
幡多けんみん病院	購入総額(税抜)	999,330	1,084,191	1,183,228	1,175,727
	年度末棚卸額	56,316	60,610	56,161	67,423
	回転期間(日)	20.6	20.4	17.4	20.9
合 計	購入総額(税抜)	1,380,022	1,486,078	1,657,143	1,686,898
	年度末棚卸額	81,080	87,700	91,420	91,922
	回転期間(日)	21.4	21.5	20.2	19.9

$$[参考] 回転期間 = \frac{\text{年度末棚卸額}}{\text{購入金額(税抜)}} \times 365$$

(R5年度は366)

第22表 要素別収益費用額及び患者1人当たり収益費用額・構成比率・対収益比（6年度）

	あき総合病院				幡多けんみん病院			
	金額 (円)	患者1人※ 1日当たり (円)	構成比率 (%)	対収益比 (%)	金額 (円)	患者1人※ 1日当たり (円)	構成比率 (%)	対収益比 (%)
収益 (A)	6,605,250,473	33,214	100.0		9,008,851,217	48,489	100.0	
医業収益	4,798,794,475	24,130	72.7		7,144,835,148	38,456	79.3	
入院収益	3,285,453,945	39,451	49.8		4,745,395,056	65,854	52.7	
外来収益	1,268,642,425	10,975	19.2		2,082,030,646	18,306	23.1	
その他医業収益	244,698,105	1,230	3.7		317,409,446	1,708	3.5	
医業外収益	1,799,919,815	9,051	27.2		1,844,061,423	9,925	20.5	
受取利息配当金	83,761	0	0.0		185,637	1	0.0	
負担金補助金	1,466,882,534	7,376	22.2		1,262,042,015	6,793	14.0	
他会計負担金	1,068,043,000	5,371	16.2		840,915,000	4,526	9.3	
他会計補助金	398,839,534	2,006	6.0		421,127,015	2,267	4.7	
国庫補助金	17,355,000	87	0.2		20,801,000	112	0.2	
長期前受金戻入	288,441,478	1,450	4.4		537,820,820	2,895	6.0	
その他医業外収益	27,157,042	137	0.4		23,211,951	125	0.3	
特別利益	6,536,183	33	0.1		19,954,646	107	0.2	
費用 (B)	7,033,641,601	35,368	100.0	106.5	9,918,382,470	53,385	100.0	110.1
医業費用	6,666,553,556	33,522	94.8	100.9	9,316,216,695	50,144	93.9	103.4
給与費	3,930,193,587	19,763	55.9	59.5	4,897,871,121	26,362	49.4	54.4
給料	1,698,535,269	8,541	24.1	25.7	2,032,320,563	10,939	20.5	22.6
手当	1,196,249,672	6,015	17.0	18.1	1,665,416,742	8,964	16.8	18.5
賃金	0	0	0.0	0.0	0	0	0.0	0.0
報酬	0	0	0.0	0.0	0	0	0.0	0.0
法定福利費	525,243,119	2,641	7.5	8.0	642,752,721	3,460	6.5	7.1
退職給付費	254,196,898	1,278	3.6	3.8	242,678,049	1,306	2.4	2.7
賞与引当金繰入額	255,968,629	1,287	3.7	3.9	314,703,046	1,694	3.2	3.5
材料費	905,924,754	4,555	12.9	13.7	1,793,540,589	9,654	18.1	19.9
薬品費	516,396,442	2,597	7.4	7.8	1,153,735,330	6,210	11.6	12.8
診療材料費	382,315,373	1,922	5.4	5.8	630,459,370	3,393	6.4	7.0
給食材料費	4,782,889	57	0.1	0.1	5,200,499	72	0.1	0.1
医療消耗備品費	2,430,050	12	0.0	0.0	4,145,390	22	0.0	0.0
経費	1,413,730,522	7,109	20.1	21.4	1,846,198,086	9,937	18.6	20.5
厚生福利費	19,867,155	100	0.3	0.3	16,088,701	87	0.2	0.2
報償費	136,536,305	687	1.9	2.1	151,758,628	817	1.5	1.7
旅費交通費	8,859,445	45	0.1	0.1	18,485,983	99	0.2	0.2
職員被服費	6,095,758	31	0.1	0.1	3,978,610	21	0.0	0.0
消耗品費	25,631,400	129	0.4	0.4	53,825,682	290	0.5	0.6
消耗備品費	2,293,716	12	0.0	0.0	4,965,887	27	0.1	0.1
光熱水費	146,543,193	737	2.1	2.2	132,949,400	716	1.3	1.5
燃料費	11,113,726	56	0.2	0.2	38,154,005	205	0.4	0.4
食糧費	0	0	0.0	0.0	0	0	0.0	0.0
印刷製本費	1,066,840	5	0.0	0.0	2,271,470	12	0.0	0.0
修繕費	41,431,267	208	0.6	0.6	131,886,745	710	1.3	1.5
保険料	19,567,928	98	0.3	0.3	39,321,811	212	0.4	0.4
交際費	72,728	0	0.0	0.0	0	0	0.0	0.0
賃借料	63,228,628	318	0.9	1.0	94,320,685	508	1.0	1.0
通信運搬費	10,095,351	51	0.1	0.2	8,054,941	43	0.1	0.1
委託費	910,717,726	4,579	12.9	13.8	1,125,847,281	6,060	11.4	12.5
負担金諸会費	6,293,227	32	0.1	0.1	17,982,352	97	0.2	0.2
貸倒引当金繰入額	0	0	0.0	0.0	0	0	0.0	0.0
雑費	4,316,129	22	0.1	0.1	6,305,905	34	0.0	0.1
減価償却費	381,980,085	1,921	5.4	5.8	714,652,005	3,847	7.2	7.9
資産減耗費	7,130,882	36	0.1	0.1	21,061,895	113	0.2	0.2
研究研修費	27,593,726	139	0.4	0.4	42,892,999	231	0.4	0.5
医業外費用	322,741,488	1,623	4.6	4.9	475,131,811	2,557	4.8	5.3
支払利息及び企業債取扱諸費	63,839,967	321	0.9	1.0	86,744,758	467	0.9	1.0
長期前払消費税償却	37,497,437	189	0.5	0.6	26,478,959	143	0.3	0.3
雑損失	221,404,084	1,113	3.2	3.4	361,908,094	1,948	3.6	4.0
特別損失	44,346,557	223	0.6	0.7	127,033,964	684	1.3	1.4
差引 (A-B)	△ 428,391,128	△ 2,154			△ 909,531,253	△ 4,895		

(注) 本局分を除く。

※ 入院収益及び給食材料費は入院延患者数で除し、外来収益は外来延患者数で除す。その他は入院延患者数+外来延患者数で除す。

	県立病院合計			
	金額 (円)	患者1人※ 1日当たり (円)	構成率 (%)	収益対比 (%)
収益(A)	15,614,101,690	40,592	100.0	
医業収益	11,943,629,623	31,050	76.5	
入院収益	8,030,849,001	51,699	51.4	
外来収益	3,350,673,071	14,611	21.5	
その他医業収益	562,107,551	1,461	3.6	
医業外収益	3,643,981,238	9,473	23.3	
受取利息配当金	269,398	1	0.0	
負担金補助金	2,728,924,549	7,094	17.5	
他会計負担金	1,908,958,000	4,963	12.2	
他会計補助金	819,966,549	2,132	5.3	
国庫補助金	38,156,000	99	0.2	
長期前受金戻入	826,262,298	2,148	5.3	
その他医業外収益	50,368,993	131	0.3	
特別利益	26,490,829	69	0.2	
費用(B)	16,952,024,071	44,070	100.0	108.6
医業費用	15,982,770,251	41,550	94.3	102.4
給与費	8,828,064,708	22,950	52.1	56.5
給料	3,730,855,832	9,699	22.0	23.9
手当	2,861,666,414	7,439	16.9	18.3
賃金	0	0	0.0	0.0
報酬	0	0	0.0	0.0
法定福利費	1,167,995,840	3,036	6.9	7.5
退職給付費	496,874,947	1,292	2.9	3.2
賞与引当金繰入額	570,671,675	1,484	3.4	3.7
材料費	2,699,465,343	7,018	15.9	17.3
薬品費	1,670,131,772	4,342	9.8	10.7
診療材料費	1,012,774,743	2,633	6.0	6.5
給食材料費	9,983,388	64	0.1	0.1
医療消耗備品費	6,575,440	17	0.0	0.0
経費	3,259,928,608	8,475	19.2	20.9
厚生福利費	35,955,856	93	0.2	0.2
報償費	288,294,933	749	1.7	1.8
旅費交通費	27,345,428	71	0.2	0.2
職員被服費	10,074,368	26	0.1	0.1
消耗品費	79,457,082	207	0.5	0.5
消耗備品費	7,259,603	19	0.0	0.0
光熱水費	279,492,593	727	1.6	1.8
燃料費	49,267,731	128	0.3	0.3
食糧費	0	0	0.0	0.0
印刷製本費	3,338,310	9	0.0	0.0
修繕費	173,318,012	451	1.0	1.1
保険料	58,889,739	153	0.4	0.4
交際費	72,728	0	0.0	0.0
賃借料	157,549,313	410	0.9	1.0
通信運搬費	18,150,292	47	0.1	0.1
委託費	2,036,565,007	5,294	12.0	13.0
負担金諸会費	24,275,579	63	0.1	0.2
貸倒引当金繰入額	0	0	0.0	0.0
雑費	10,622,034	28	0.1	0.1
減価償却費	1,096,632,090	2,851	6.5	7.0
資産減耗費	28,192,777	73	0.2	0.2
研究研修費	70,486,725	183	0.4	0.5
医業外費用	797,873,299	2,074	4.7	5.1
支払利息及び企業債取扱諸費	150,584,725	391	0.9	1.0
長期前払消費税償却	63,976,396	166	0.4	0.4
雑損失	583,312,178	1,516	3.4	3.7
特別損失	171,380,521	446	1.0	1.1
差引(A-B)	△ 1,337,922,381	△ 3,478		

(注) 本局分を除く。

※ 入院収益及び給食材料費は入院延患者数で除し、外来収益は外来延患者数で除す。その他は入院延患者数+外来延患者数で除す。

第23表

公立病院経営強化プラン(第8期経営健全化計画)に対する実績額(6年度)

(単位:千円、%)

	あき総合病院			幡多けんみん病院			2病院計			
	計画額(千円)	実績額(千円)	率(%)	計画額(千円)	実績額(千円)	率(%)	計画額(千円)	実績額(千円)	率(%)	
医業収益	入院収益	3,452,102	3,285,454	95.2	5,314,232	4,745,395	89.3	8,766,334	8,030,849	91.6
	外来収益	1,255,190	1,268,642	101.1	2,232,131	2,082,031	93.3	3,487,321	3,350,673	96.1
	その他医業収益	274,724	244,698	89.1	319,749	317,409	99.3	594,473	562,108	94.6
	医業収益 計(A)	4,982,016	4,798,794	96.3	7,866,112	7,144,835	90.8	12,848,128	11,943,630	93.0
医業外収益	他会計負担金	1,068,043	1,068,043	100.0	840,915	840,915	100.0	1,908,958	1,908,958	100.0
	他会計補助金	415,451	398,840	96.0	405,263	421,127	103.9	820,714	819,967	99.9
	国庫補助金	21,306	17,355	81.5	29,025	20,801	71.7	50,331	38,156	75.8
	その他医業外収益	345,814	315,682	91.3	595,427	561,218	94.3	941,241	876,901	93.2
	医業外収益 計(B)	1,850,614	1,799,920	97.3	1,870,630	1,844,061	98.6	3,721,244	3,643,981	97.9
特別利益(C)	1	6,536	653,618.3	1	19,955	1,995,464.6	2	26,491	1,324,541.5	
収益計(D=A+B+C)	6,832,631	6,605,250	96.7	9,736,743	9,008,851	92.5	16,569,374	15,614,102	94.2	
医業費用	給与費	3,816,710	3,930,194	103.0	4,902,393	4,897,871	99.9	8,719,103	8,828,065	101.2
	うち退職給付費	215,502	254,197	118.0	266,990	242,678	90.9	482,492	496,875	103.0
	材料費	894,965	905,925	101.2	1,982,557	1,793,541	90.5	2,877,522	2,699,465	93.8
	うち薬品費	499,855	516,396	103.3	1,267,784	1,153,735	91.0	1,767,639	1,670,132	94.5
	うち診療材料費	386,446	382,315	98.9	700,085	630,459	90.1	1,086,531	1,012,775	93.2
	その他経費	1,853,502	1,830,435	98.8	2,615,359	2,624,805	100.4	4,468,861	4,455,240	99.7
	医業費用 計(E)	6,565,178	6,666,554	101.5	9,500,309	9,316,217	98.1	16,065,486	15,982,770	99.5
医業外費用(F)	333,343	322,741	96.8	496,220	475,132	95.8	829,564	797,873	96.2	
特別損失(G)	55,386	44,347	80.1	137,478	127,034	92.4	192,864	171,381	88.9	
費用計(H=E+F+G)	6,953,907	7,033,642	101.1	10,134,007	9,918,382	97.9	17,087,914	16,952,024	99.2	
医業収支(W=A-E)	△ 1,583,162	△ 1,867,759	118.0	△ 1,634,196	△ 2,171,382	132.9	△ 3,217,358	△ 4,039,141	125.5	
経常収支(X=(A+B)-(E+F))	△ 65,892	△ 390,581	592.8	△ 259,786	△ 802,452	308.9	△ 325,678	△ 1,193,033	366.3	
当年度損益(Y=D-H)	△ 121,277	△ 428,391	353.2	△ 397,263	△ 909,531	228.9	△ 518,540	△ 1,337,922	258.0	
減価償却等(J) ※	255,439	183,315	71.8	382,597	394,035	103.0	638,036	577,351	90.5	
収益的資金収支(Z=Y+J)	134,162	△ 245,076	△ 182.7	△ 14,666	△ 515,496	3,514.8	119,496	△ 760,572	△ 636.5	

(注) 項目ごとに千円未満を四捨五入しており、計が一致しない場合がある。

※ 減価償却等：減価償却費など実際に現金の支出・収入を伴わないものを計上

付録 保険診療の主な改定状況

	診療報酬平均改定率(%)							医療保険制度等
	診療報酬				薬価基準等		計	
	医科	歯科	調剤薬局	総医療費で	薬価基準	総医療費で		
H 6 . 10 . 1	1.7	0.2	0.1	△ 1.5			△ 1.5	
H 8 . 4 . 1	3.6	2.2	1.3	3.4	△ 6.8	△ 2.6	0.8	
H 9 . 4 . 1	1.31	0.75	1.15	1.7	△ 4.4	△ 1.32	0.38	消費税率改定(3%→5%)と診療報酬の合理化に伴う改定 本人負担1割→2割
H 10 . 4 . 1	1.5	1.5	0.7	1.5	△ 9.7	△ 2.8	△ 1.3	第3次医療法改正 地域医療支援病院の創設等
H 12 . 4 . 1	2.0	2.0	0.8	1.9	△ 7.0	△ 1.7	0.2	介護保険制度導入 診療報酬:入院環境料、看護料、入院時医学管理料を統合・再編し「入院基本料」に1本化
H 13 . 1								老人負担定額制→上限を設けた定率負担(1割負担)
H 14 . 4 . 1	△ 1.3		△ 1.3	△ 1.3	△ 6.3	△ 1.4	△ 2.7	処方1回あたりの投薬期間原則自由化
H 14 . 10								老人負担定額制→定率負担(1割負担:70歳以上・70歳以上高所得者2割) 3歳児未満乳幼児の負担割合引下げ(2割)
H 15 . 4								70歳未満の負担割合を3割に統一 外来薬剤一部負担金の廃止
H 16 . 4 . 1					△ 4.2	△ 1.0	△ 1.0	
H 18 . 4 . 1	△ 1.5	△ 1.5	△ 0.6	△ 1.36	△ 6.7	△ 1.8	△ 3.16	
H 18 . 10 . 1								現役並所得を有する70歳以上の負担割合2割→3割 高額療養費の自己負担額引き上げ 療養病床入院患者(70歳以上)の食費・居住費自己負担(入院生活療養費の新設)
H 20 . 4 . 1	0.42	0.42	0.17	0.38	△ 5.20	△ 1.20	△ 0.82	
H 22 . 4 . 1	1.74	2.09	0.52	1.55	△ 1.23	△ 1.36	0.19	
H 24 . 4 . 1	1.55	1.70	0.46	1.38	△ 1.26	△ 1.38	0.00	外来療養にかかる高額療養費の現物給付化 診療報酬:病院勤務医等の負担軽減、在宅医療等の充実
H 26 . 4 . 1	0.82	0.99	0.22	0.73	△ 0.58	△ 0.63	0.10	
H 28 . 4 . 1	0.56	0.61	0.17	0.49	△ 1.22	△ 1.33	△ 0.84	
H 30 . 4 . 1	0.63	0.69	0.19	0.55	△ 1.65	△ 1.74	△ 1.19	
R 1 . 10 . 1	0.48	0.57	0.12	0.41	△ 0.51	△ 0.48	△ 0.07	消費税率改定(8%→10%)に伴う改定
R 2 . 4 . 1	0.53	0.59	0.16	0.55	△ 0.99	△ 1.01	△ 0.46	
R 4 . 4 . 1	0.26	0.29	0.08	0.43	△ 1.35	△ 1.37	△ 0.94	
R 6 . 6 . 1	0.52	0.57	0.16	0.88	△ 0.97	△ 1.00	△ 0.12	薬価基準等については、令和6年4月施行。