

## 第2章 情報公開制度の運用について

### I 概況

平成26年度の公文書開示制度における請求者数は延べ2,565人、決定件数は2,870件でした。平成25年度と比較すると、延べ請求者数は2,381人から2,565人と184人、約8%の増、決定件数は2,464件から2,870件と406件、約16%の増となっています。

決定件数を実施機関別に見ると、土木部（1,214件→1,669件、455件の増、建築計画概要書や工事実施設計書等）が最も多くなっています。

### II 公文書開示制度の運用状況

#### 1 開示請求者の状況

開示請求者の状況は表1のとおりです。

平成26年度の開示請求者の延べ数は2,565人で、前年度と比較すると、184人（約8%）増加しています。

表1 開示請求者数及び内訳

| 年度 | 請求者数<br>(延べ) | 請求者内訳                   |                 |                                 |                                 |
|----|--------------|-------------------------|-----------------|---------------------------------|---------------------------------|
|    |              | 県内に住所を<br>有する個人         | 県外に住所を<br>有する個人 | 県内に事務所又は事業<br>所を有する法人その他<br>の団体 | 県外に事務所又は事業<br>所を有する法人その他<br>の団体 |
| 26 | 2,565        | 414                     | 56              | 1,749                           | 346                             |
| 25 | 2,381        | 557                     | 114             | 1,536                           | 174                             |
| 24 | 2,034        | 505                     | 47              | 1,293                           | 189                             |
| 23 | 1,767        | 571                     | 50              | 948                             | 198                             |
| 22 | 1,093        | 398                     | 44              | 505                             | 146                             |
| 21 | 789          | 344                     | 29              | 295                             | 121                             |
| 20 | 710          | 341                     | 21              | 247                             | 101                             |
| 19 | 481          | 273                     | 42              | 86                              | 80                              |
| 18 | 532          | 298                     | 45              | 114                             | 75                              |
| 17 | 689          | 441                     | 63              | 132                             | 53                              |
| 16 | 559          | 377                     | 51              | 97                              | 34                              |
| 15 | 824          | 587                     | 102             | 105                             | 30                              |
| 14 | 824          | 555                     | 146             | 101                             | 22                              |
| 13 | 712          | 547                     | 68              | 88                              | 9                               |
| 12 | 573          | 486                     | 22              | 50                              | 15                              |
| 11 | 410          | 341                     | 18              | 35                              | 16                              |
| 10 | 324          | 296                     | 13              | 15                              | 0                               |
| 9  | 248          | ※ 平成9年度以前の内訳についてはデータなし。 |                 |                                 |                                 |
| 8  | 309          |                         |                 |                                 |                                 |
| 7  | 96           |                         |                 |                                 |                                 |
| 6  | 41           |                         |                 |                                 |                                 |
| 5  | 35           |                         |                 |                                 |                                 |
| 4  | 40           |                         |                 |                                 |                                 |
| 3  | 35           |                         |                 |                                 |                                 |
| 2  | 23           |                         |                 |                                 |                                 |

2 公文書開示請求及び開示等の決定状況

公文書開示請求に係る決定件数及び開示等の決定内容は、**表2**のとおりで、請求の多かった公文書は**表3**のとおりです。

請求件数に対する実質開示率は、25年度の約99.5%から26年度は約99.6%となりました。

※参考「実質開示率」 = (全面開示+部分開示) ÷ (決定件数-存否-不存在-不受理-取下げ)

表2 決定件数及び決定内容等の内訳

| 年度 | 決定件数   | 決定内容等(単位:件) |        |     |        |     |     |     | 公文書写しの交付枚数 |     |
|----|--------|-------------|--------|-----|--------|-----|-----|-----|------------|-----|
|    |        | 開示          | 部分開示   | 非開示 | 存否応答拒否 | 不存在 | 不受理 | 取下げ | 紙          | その他 |
| 26 | 2,870  | 2,231       | 453    | 11  | 2      | 73  | 0   | 100 | 118,078    | 125 |
| 25 | 2,464  | 1,784       | 488    | 11  | 16     | 68  | 1   | 96  | 105,205    | 61  |
| 24 | 2,111  | 1,414       | 445    | 19  | 2      | 131 | 1   | 99  | 166,436    | 28  |
| 23 | 1,862  | 1,215       | 431    | 22  | 4      | 109 | 0   | 81  | 105,638    | 32  |
| 22 | 1,186  | 746         | 306    | 1   | 4      | 65  | 0   | 64  | 76,606     | 8   |
| 21 | 964    | 471         | 286    | 2   | 3      | 87  | 4   | 111 | 39,849     | 10  |
| 20 | 885    | 397         | 307    | 8   | 2      | 84  | 1   | 86  | 46,579     | 15  |
| 19 | 631    | 323         | 183    | 7   | 4      | 71  | 1   | 42  | 34,730     | 15  |
| 18 | 720    | 372         | 193    | 11  | 1      | 67  | 8   | 68  | 39,531     | 13  |
| 17 | 986    | 397         | 335    | 114 | 4      | 58  | 1   | 77  | 38,600     | 14  |
| 16 | 830    | 410         | 252    | 15  | 3      | 64  | 18  | 68  | 36,223     | 8   |
| 15 | 1,547  | 671         | 519    | 98  | 1      | 120 | 4   | 134 | 51,888     | 0   |
| 14 | 1,330  | 679         | 353    | 28  | 1      | 191 | 7   | 71  | 37,371     | 16  |
| 13 | 1,110  | 466         | 348    | 39  | 2      | 132 | 39  | 84  | 32,819     | 1   |
| 12 | 1,081  | 509         | 307    | 44  |        |     | 156 | 65  | 33,049     |     |
| 11 | 827    | 317         | 271    | 48  |        |     | 158 | 33  | 27,893     |     |
| 10 | 568    | 206         | 210    | 16  |        |     | 81  | 55  | 19,824     |     |
| 9  | 679    | 248         | 279    | 16  |        |     | 102 | 34  | 11,739     |     |
| 8  | 1,112  | 370         | 411    | 80  |        |     | 227 | 24  | 30,112     |     |
| 7  | 14,268 | 2,919       | 11,286 | 17  |        |     | 33  | 13  | 15,241     |     |
| 6  | 583    | 422         | 129    | 3   |        |     | 17  | 12  | 2,054      |     |
| 5  | 815    | 717         | 67     | 19  |        |     | 6   | 6   | 2,226      |     |
| 4  | 441    | 328         | 74     | 26  |        |     | 5   | 8   | 939        |     |
| 3  | 53     | 16          | 32     | 1   |        |     | 0   | 4   | 171        |     |
| 2  | 39     | 8           | 27     | 0   |        |     | 1   | 3   | 308        |     |

※「件数」 平成8年度以降…決定通知書の数

平成7年度以前…対象公文書の数

※「決定件数」決定内容等の件数の合計

平成12年度以前は文書が存在しないもの又は条例対象外文書を含む(平成13年度にも不存在を含む)

※「その他」電磁的記録の交付枚数

表3 請求の多かった公文書

| 件名                 | 請求件数  |       |            |
|--------------------|-------|-------|------------|
|                    | 25年度  | 26年度  | 請求全体に占める割合 |
| 県発注工事（委託業務）の金入り設計書 | 1,260 | 1,566 | 61.1%      |
| 建築計画概要書            | 92    | 136   | 5.3%       |
| 許可事業者等の一覧          | 68    | 110   | 4.3%       |
| 法人の財務関係書類          | 107   | 85    | 3.3%       |
| 砂防指定地等を示した地図       | 12    | 73    | 2.8%       |
| プロポーザルの企画提案書       | 79    | 45    | 1.8%       |
| 合計                 | 1,618 | 2,015 | 78.6%      |

## 3 実施機関ごとの請求及び決定状況

平成26年度の実施機関（担当部局）ごとの請求件数及び決定内容等の状況は、表4のとおりです。

表4 平成26年度 実施機関別請求件数及び決定内容等内訳

| 実施機関       | 請求件数     |       | 決定内容等 |       |     |        |     |     |     |    |
|------------|----------|-------|-------|-------|-----|--------|-----|-----|-----|----|
|            | 25年度     | 26年度  | 開示    | 部分開示  | 非開示 | 存否応答拒否 | 不存在 | 不受理 | 取下げ |    |
| 知事         | 総務部      | 70    | 55    | 40    | 27  |        | 1   | 5   |     | 7  |
|            | 危機管理部    | 14    | 20    | 16    | 3   |        |     |     |     | 2  |
|            | 健康政策部    | 174   | 177   | 161   | 17  |        |     | 6   |     | 4  |
|            | 地域福祉部    | 77    | 74    | 36    | 36  |        |     | 4   |     | 11 |
|            | 文化生活部    | 56    | 41    | 11    | 32  |        |     | 2   |     | 2  |
|            | 産業振興推進部  | 29    | 10    | 6     | 6   |        |     | 2   |     | 2  |
|            | 商工労働部    | 60    | 37    | 25    | 17  |        |     | 3   |     |    |
|            | 観光振興部    | 15    | 7     | 3     | 3   |        |     |     |     | 1  |
|            | 農業振興部    | 128   | 104   | 103   | 3   |        |     | 2   |     | 9  |
|            | 林業振興・環境部 | 210   | 207   | 209   | 8   |        |     | 8   |     | 2  |
|            | 水産振興部    | 61    | 45    | 50    | 2   | 1      |     |     |     | 1  |
|            | 土木部      | 1,201 | 1,539 | 1,439 | 169 |        |     | 9   |     | 52 |
|            | 会計管理局    | 15    | 12    | 2     | 7   |        |     | 3   |     |    |
| 計          | 2,110    | 2,328 | 2,101 | 330   | 1   | 1      | 44  |     | 93  |    |
| 議会         | 8        | 12    | 8     | 1     |     |        | 5   |     | 1   |    |
| 教育委員会      | 122      | 118   | 87    | 52    | 5   | 1      | 5   |     | 3   |    |
| 選挙管理委員会    | 28       | 21    | 2     | 18    | 3   |        | 6   |     |     |    |
| 人事委員会      | 2        |       |       |       |     |        |     |     |     |    |
| 監査委員       | 1        | 2     |       | 2     |     |        |     |     |     |    |
| 公安委員会      | 3        | 1     | 1     |       |     |        | 1   |     |     |    |
| 警察本部長      | 85       | 62    | 13    | 45    | 2   |        | 12  |     |     |    |
| 労働委員会      |          |       |       |       |     |        |     |     |     |    |
| 収用委員会      |          |       |       |       |     |        |     |     |     |    |
| 海区漁業調整委員会  |          |       |       |       |     |        |     |     |     |    |
| 内水面漁場管理委員会 |          |       |       |       |     |        |     |     |     |    |
| 公営企業管理者    | 16       | 15    | 13    | 5     |     |        |     |     | 3   |    |
| 高知工科大学     | 1        | 1     | 1     |       |     |        |     |     |     |    |
| 高知県立大学     | 5        | 5     | 5     |       |     |        |     |     |     |    |
| 合計         | 2,381    | 2,565 | 2,231 | 453   | 11  | 2      | 73  |     | 100 |    |

4 部分開示又は非開示理由の状況

平成26年度の部分開示又は非開示決定の開示しない理由の状況は、表5のとおりです。開示しない理由として最も多いのは、住所や氏名、性別、年齢などの個人に関する情報で、全体の約26.8%を占めています。

次に多いのは、開示することにより、人の生命、身体、財産等の保護に支障を生ずる情報（個人の実印や金融機関届出印などの情報）であり、全体の約26.5%となっています。

表5 平成26年度の部分開示又は非開示理由

| 実施機関       |          | 非開示理由 |      |            |    |     |            |    | 計   |
|------------|----------|-------|------|------------|----|-----|------------|----|-----|
|            |          | 法令秘   | 個人情報 | 事業活動<br>情報 | 犯罪 | 生命  | 事務事業<br>情報 | 任意 |     |
| 知<br>事     | 総務部      |       | 25   | 21         |    | 12  | 4          |    | 62  |
|            | 危機管理部    |       | 3    | 2          |    |     |            |    | 5   |
|            | 健康政策部    |       | 10   | 10         |    | 5   | 9          |    | 34  |
|            | 地域福祉部    |       | 30   | 24         |    | 14  | 7          |    | 75  |
|            | 文化生活部    |       | 1    | 10         |    |     | 23         |    | 34  |
|            | 産業振興推進部  |       | 6    | 6          |    | 4   | 1          |    | 17  |
|            | 商工労働部    |       | 15   | 9          |    | 6   | 4          |    | 34  |
|            | 観光振興部    |       | 3    | 2          |    | 1   |            |    | 6   |
|            | 農業振興部    |       |      | 1          |    |     | 2          |    | 3   |
|            | 林業振興・環境部 |       | 7    | 3          |    | 3   | 1          |    | 14  |
|            | 水産振興部    |       | 1    | 3          |    |     |            |    | 4   |
|            | 土木部      | 1     | 25   | 16         |    | 117 | 82         |    | 241 |
|            | 会計管理局    |       | 1    |            |    | 7   |            |    | 8   |
|            | 計        | 1     | 127  | 107        |    | 169 | 133        |    | 537 |
| 議会         |          |       | 1    |            |    |     |            |    | 1   |
| 教育委員会      |          |       | 18   | 10         | 2  | 4   | 35         |    | 69  |
| 選挙管理委員会    |          | 3     | 1    | 14         |    | 17  |            |    | 35  |
| 人事委員会      |          |       |      |            |    |     |            |    |     |
| 監査委員       |          |       | 2    |            |    | 1   |            |    | 3   |
| 公安委員会      |          |       |      |            |    |     |            |    |     |
| 警察本部長      |          |       | 43   | 1          | 13 |     | 12         |    | 69  |
| 労働委員会      |          |       |      |            |    |     |            |    |     |
| 収用委員会      |          |       |      |            |    |     |            |    |     |
| 海区漁業調整委員会  |          |       |      |            |    |     |            |    |     |
| 内水面漁場管理委員会 |          |       |      |            |    |     |            |    |     |
| 公営企業管理者    |          |       | 1    | 1          |    |     | 4          |    | 6   |
| 高知工科大学     |          |       |      |            |    |     |            |    |     |
| 高知県立大学     |          |       |      |            |    |     |            |    |     |
| 合 計        |          | 4     | 193  | 133        | 15 | 191 | 184        |    | 720 |

※1件の公文書につき複数の非開示理由があるときがありますので、決定の件数と一致するものではありません。

5 不服申立て（異議申立て・審査請求）の状況

平成 26 年度の不服申立て及び不服申立てに対する裁決又は決定件数は、表 6 のとおりです。

表 6 不服申立て件数及び裁決又は決定件数

（平成 27 年 3 月 31 日現在）

| 26 年度<br>不服申立て<br>件数 | 25 年度末<br>未裁決・<br>未決定件数 | 不服申立て<br>件数合計 | 裁決又は決定件数 |          |     |     | 取下げ | 審査中 |
|----------------------|-------------------------|---------------|----------|----------|-----|-----|-----|-----|
|                      |                         |               | 認容       | 一部<br>認容 | 却下  | 棄却  |     |     |
| 3 件                  | 2 件                     | 5 件           | 0 件      | 1 件      | 0 件 | 1 件 | 2 件 | 1 件 |

不服申立て件数の推移

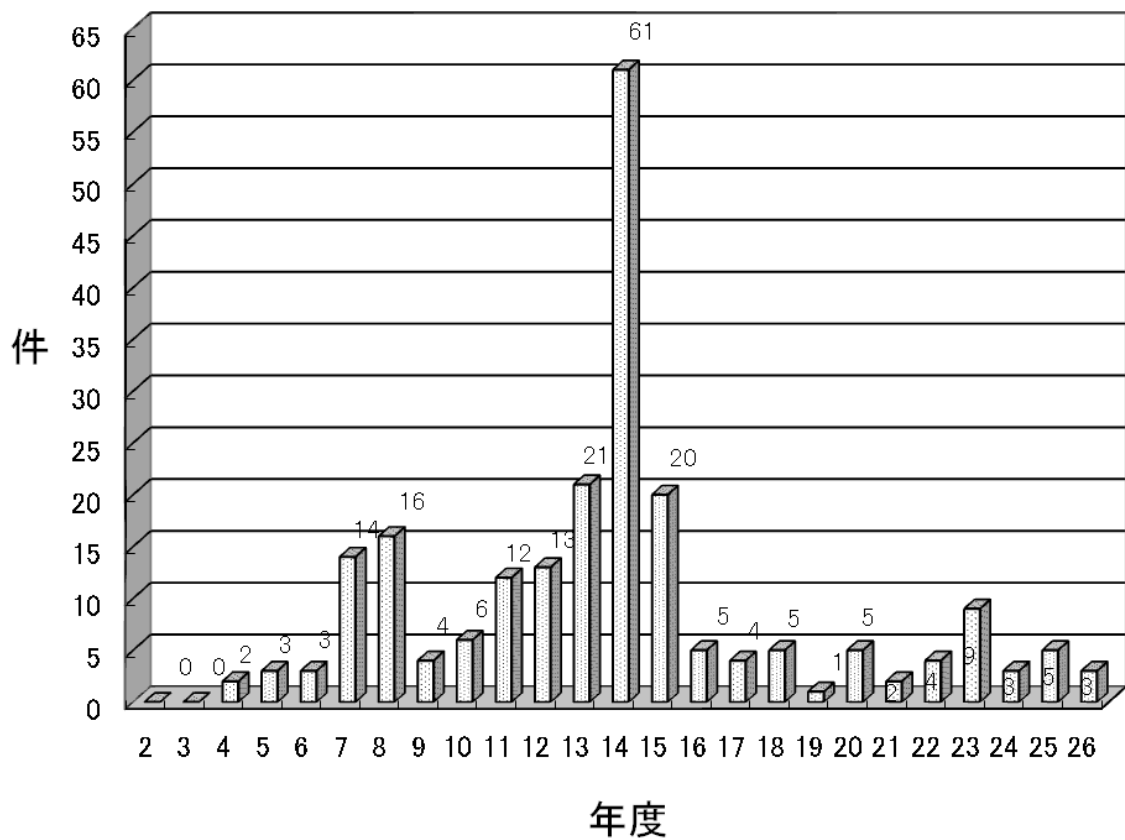

なお、平成 26 年度不服申立て（異議申立て・審査請求）の状況は、次の表のとおりです。

## 平成 26 年度の不服申立て（異議申立て・審査請求）の状況

平成 27 年 3 月 31 日現在

| 番号    | 公文書の件名（請求の内容）  | 諮問実施機関<br>（担当課室所） | 原決定         |             |             |                            | 公文書開示審査会    |            |               | 不服申立てについて<br>の裁決<br>又は決定 |
|-------|--|-------------------|-------------|-------------|-------------|----------------------------|-------------|------------|---------------|--------------------------|
|       |  |                   | 請求<br>年月日   | 決定<br>年月日   | 不服申立<br>年月日 | 決定の内容及<br>び理由              | 諮問<br>年月日   | 答申<br>年月日  | 答申の<br>内容     |                          |
| 181 号 | <ul style="list-style-type: none"> <li>・ 談合情報等調査委員会議事概要及び資料</li> <li>・ 事情聴取総括表</li> <li>・ 談合疑義事実報告書</li> <li>・ 調査委員会資料</li> </ul>  | 土木部<br>建設管理課      | H25. 9. 19  | H25. 11. 7  | H25. 11. 18 | 部分開示（事務事業情報）               | H25. 11. 22 | H26. 9. 10 | 一部を除き開示すべきである | 一部認容                     |
| 182 号 | 平成 25 年度高知県 J E T 配置名簿   | 文化生活部<br>国際交流課    | H25. 12. 20 | H25. 12. 25 | H26. 2. 25  | 部分開示（個人情報）                 | H26. 3. 3   | H26. 11. 5 | 妥当である         | 棄却                       |
| 183 号 | <p>【開示決定とした公文書】</p> <p>①歳入歳出予算執行状況（平成 21 年度から平成 24 年度は決算額）</p> <p>②歳入歳出予算執行状況（平成 25 年度は平成 26 年 3 月 31 日現在）</p> <p>【部分開示決定とした公文書】</p> <p>①嶺北高校 PTA 一般会計決算書（平成 21 年度から平成 25 年度まで）</p> <p>②嶺北高等学校 PTA 会費 普通預金通帳写し<br/>（平成 21 年 4 月 1 日から平成 26 年 3 月 25 日まで）</p> <p>③嶺北高校 PTA 特別会計決算書（平成 21 年度から平成 25 年度まで）</p> <p>④嶺北高等学校 PTA 特別会計 普通預金通帳写し<br/>（平成 21 年 1 月 9 日から平成 26 年</p> | 教育委員会<br>高等学校課    | H26. 4. 13  | H26. 4. 28  | H26. 5. 9   | 開示<br>部分開示<br>（個人情報・生命等保護） | H26. 5. 15  | —          | —             | 取下げ                      |

| 番号 | 公文書の件名（請求の内容）  | 諮問実施機関<br>（担当課室所） | 原決定       |           |             |               | 公文書開示審査会  |           |           | 不服申立てについて<br>の裁決<br>又は決定 |
|----|--|-------------------|-----------|-----------|-------------|---------------|-----------|-----------|-----------|--------------------------|
|    |  |                   | 請求<br>年月日 | 決定<br>年月日 | 不服申立<br>年月日 | 決定の内容及<br>び理由 | 諮問<br>年月日 | 答申<br>年月日 | 答申の<br>内容 |                          |
|    | 2月15日まで）<br>⑤嶺北高校公衆電話会計決算書（平成21年度から平成25年度まで）<br>⑥高知県立嶺北高等学校 公衆電話普通預金通帳写し<br>（平成20年9月5日から平成26年4月15日まで）<br>⑦嶺北高校振興会 会計決算書（平成21年度から平成25年度まで）<br>⑧嶺北高等学校振興会費 普通預金通帳写し<br>（平成21年3月6日から平成26年4月14日まで）<br>⑨高知県立嶺北高等学校体育後援会決算書（平成21年度から平成25年度まで）<br>⑩嶺北高等学校体育後援会 普通預金通帳写し<br>（平成20年11月25日から平成26年3月25日まで）<br>⑪嶺北高校校友会 会計決算書（平成21年度から平成25年度まで）<br>⑫嶺北高等学校同窓会 郵便貯金通帳写し<br>（平成19年10月1日から平成26年3月7日まで）<br>⑬嶺北高校生徒会会計決算書（平成23年度から平成25年度まで） |                   |           |           |             |               |           |           |           |                          |

| 番号    | 公文書の件名（請求の内容）   | 諮問実施機関<br>（担当課室所） | 原決定        |            |             |                           | 公文書開示審査会    |           |           | 不服申立てについて<br>の裁決<br>又は決定 |
|-------|---|-------------------|------------|------------|-------------|---------------------------|-------------|-----------|-----------|--------------------------|
|       |   |                   | 請求<br>年月日  | 決定<br>年月日  | 不服申立<br>年月日 | 決定の内容及<br>び理由             | 諮問<br>年月日   | 答申<br>年月日 | 答申の<br>内容 |                          |
|       | ⑭嶺北高等学校生徒会 普通預金通帳写し<br>（平成 22 年 3 月 12 日から平成 26 年 3 月 24 日まで）<br>⑮生徒会特別会計報告（平成 23 年度から平成 25 年度まで）<br>⑯嶺北高等学校生徒会特別会計 普通預金通帳写し<br>（平成 23 年 1 月 6 日から平成 26 年 3 月 24 日まで） |                   |            |            |             |                           |             |           |           |                          |
| 184 号 | 「〇〇〇〇」さんに関わる教員免許が発行されていることが分かるもの  | 教育委員会<br>教職員・福利課  | H26. 6. 4  | H26. 6. 11 | H26. 6. 16  | 存否応答拒否                    | H26. 6. 24  | —         | —         | 取下げ                      |
| 185 号 | 昭和 56 年から平成 26 年 8 月までの期間に、学校法人〇〇〇〇〇及び株式会社〇〇〇により届出された浄化槽設置届   | 土木部<br>公園下水道課     | H26. 8. 29 | H26. 9. 8  | H26. 11. 4  | 部分開示<br>（個人情報・事業活動・生命等保護） | H26. 11. 11 | —         | —         | 審査中                      |