

ため池マップ

四万十市

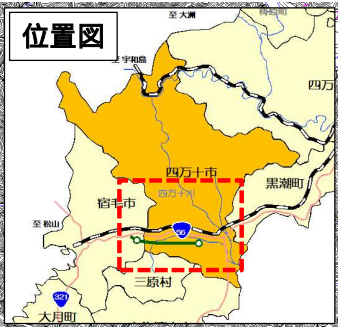

凡例

赤字: 防災重点農業用ため池
 緑字: その他のため池

緊急時の連絡先

四万十市農林水産課
 0880-34-1171

防災重点農業用ため池とは

農業用ため池であってその決壊による水害その他の災害により周辺の区域に被害を及ぼすおそれがあるもの(特措法第4条)

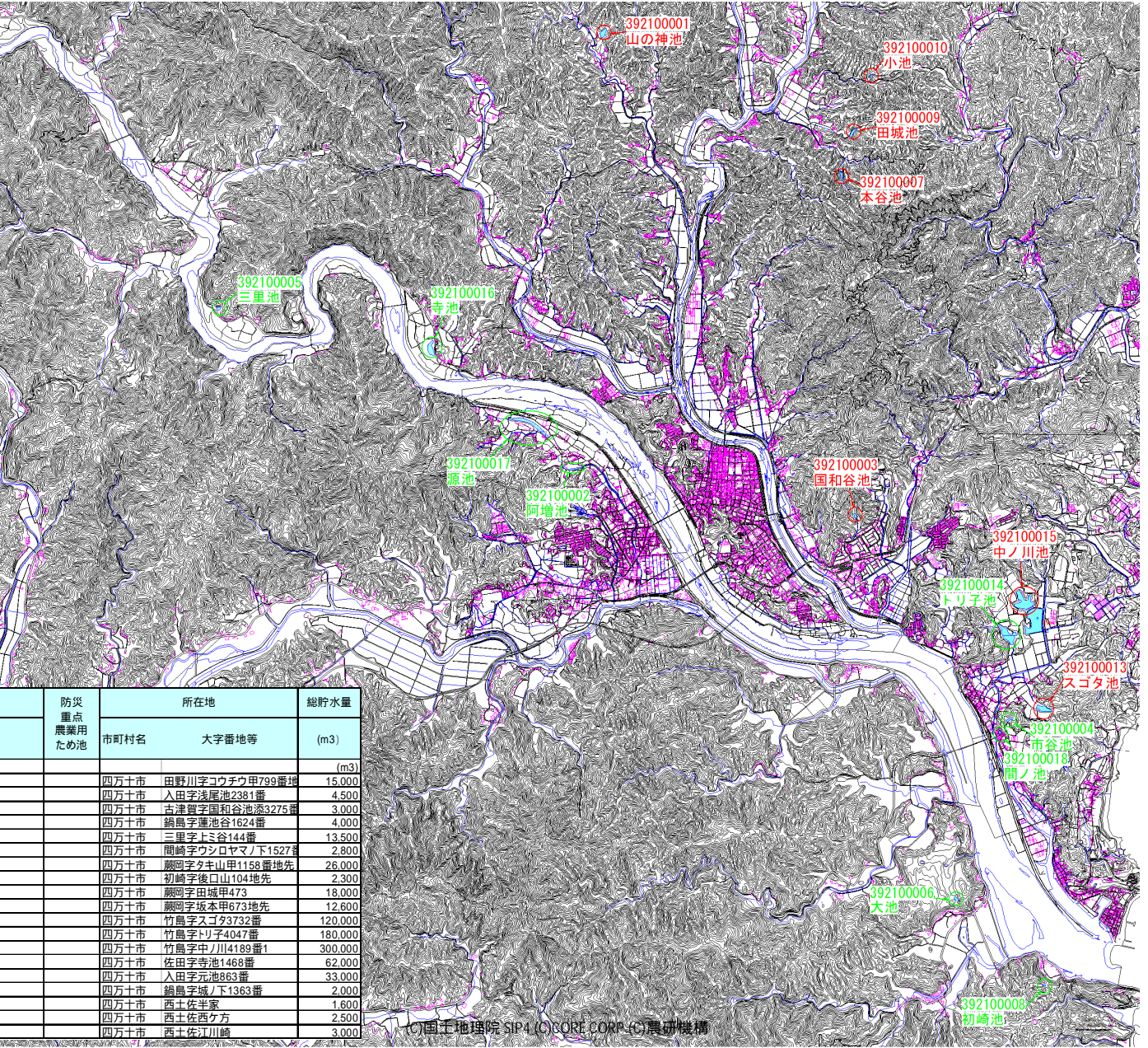

| 国 | 名称 | | 防災重点農業用ため池 | 所在地 | | 総貯水量 (m3) |
|---|-----------|-------|------------|------|-----------------|-----------|
| | ため池コード | ため池名 | | ふりがな | 市町村名 | |
| | 19 | | | | | (m3) |
| | 392100001 | 山の神池 | | 四万十市 | 田野川字コウチウ甲799番地 | 15,000 |
| | 392100002 | 阿増池 | | 四万十市 | 入田字浅尾池2381番 | 4,500 |
| | 392100003 | 国和谷池 | | 四万十市 | 古津賀字国和谷池添3275番 | 3,000 |
| | 392100004 | 市谷池 | | 四万十市 | 鍋島字連池谷1624番 | 4,000 |
| | 392100005 | 三里池 | | 四万十市 | 三里字上ミ谷144番 | 13,500 |
| | 392100006 | 大池 | | 四万十市 | 間崎字ウシロヤマノ下1527番 | 2,800 |
| | 392100007 | 本谷池 | | 四万十市 | 藤岡字タキ山甲1158番地先 | 26,000 |
| | 392100008 | 初崎池 | | 四万十市 | 初崎字後口山104地先 | 2,300 |
| | 392100009 | 田城池 | | 四万十市 | 藤岡字田城甲473 | 18,000 |
| | 392100010 | 小池 | | 四万十市 | 藤岡字坂本甲673地先 | 12,600 |
| | 392100013 | スゴタ池 | | 四万十市 | 竹島字スゴタ3732番 | 120,000 |
| | 392100014 | トリ子池 | | 四万十市 | 竹島字トリ子4047番 | 180,000 |
| | 392100015 | 中ノ川池 | | 四万十市 | 竹島字中ノ川4189番1 | 300,000 |
| | 392100016 | 寺池 | | 四万十市 | 佐田字寺池1468番 | 62,000 |
| | 392100017 | 源池 | | 四万十市 | 入田字元池863番 | 33,000 |
| | 392100018 | 間ノ池 | | 四万十市 | 鍋島字城ノ下1363番 | 2,000 |
| | 392100025 | シラウオ | | 四万十市 | 西土佐半家 | 1,600 |
| | 392100026 | ノカイケ | | 四万十市 | 西土佐西ケ方 | 2,500 |
| | 392100027 | イツガタニ | | 四万十市 | 西土佐江川崎 | 3,000 |

ため池マップ

四万十市

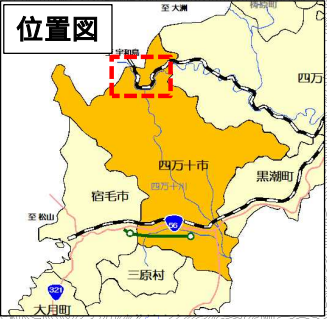

凡例

赤字: 防災重点農業用ため池
 緑字: その他のため池

緊急時の連絡先

四万十市農林水産課
 0880-34-1171

防災重点農業用ため池とは

農業用ため池であってその決壊による水害その他の災害により周辺の区域に被害を及ぼすおそれがあるもの(特措法第4条)

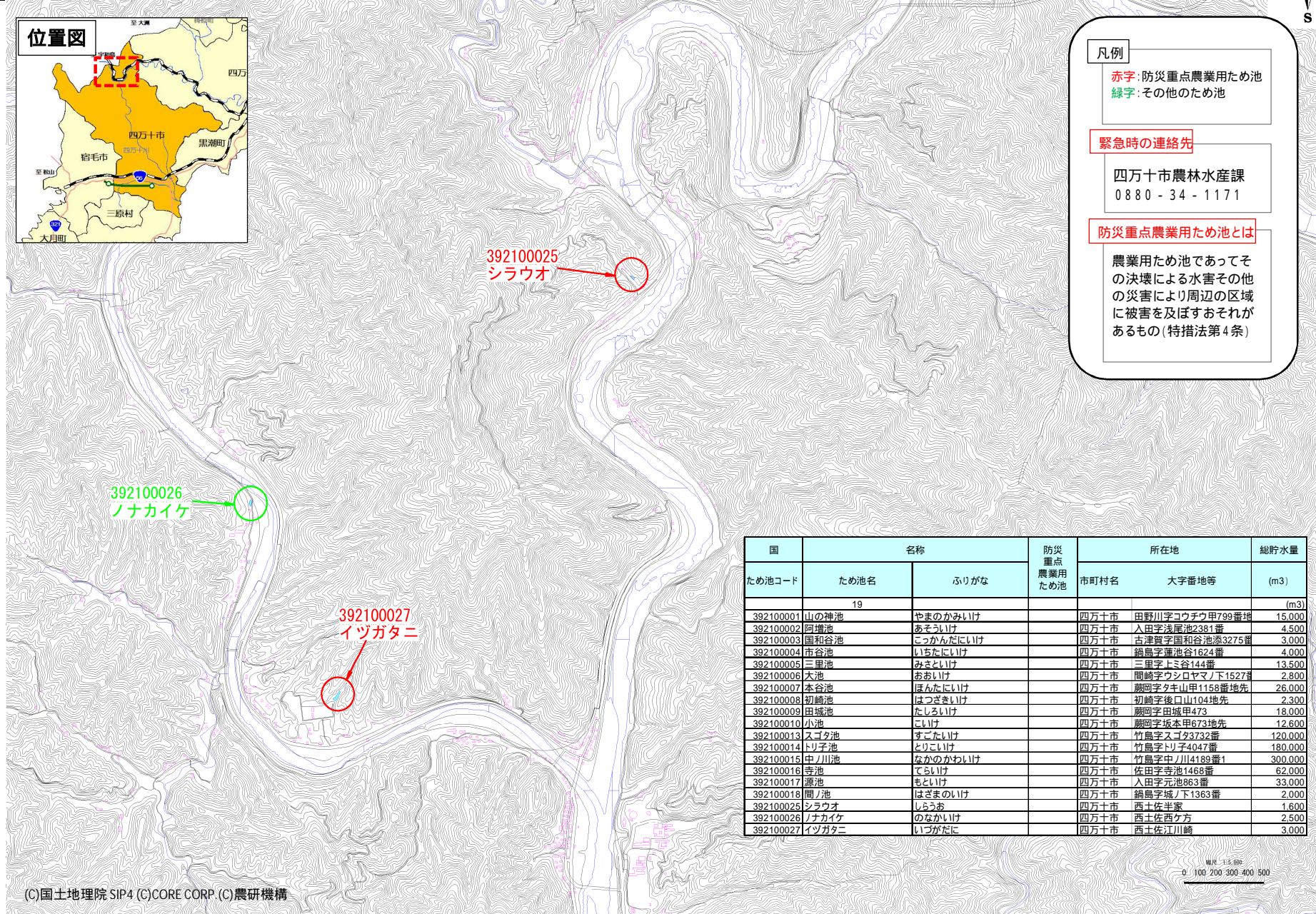

| ため池コード | 名称 | | 防災重点農業用ため池 | 所在地 | | 総貯水量 (m3) |
|-----------|-------|----------|------------|------|-----------------|-----------|
| | ため池名 | ふりがな | | 市町村名 | 大字番地等 | |
| | 19 | | | | | (m3) |
| 392100001 | 山の神池 | やまのかみいけ | | 四万十市 | 田野川字コウチウ甲799番地 | 15,000 |
| 392100002 | 阿増池 | あそういけ | | 四万十市 | 入田字浅尾池2381番 | 4,500 |
| 392100003 | 国和谷池 | こっかんだにいけ | | 四万十市 | 古津賀字国和谷池添3275番 | 3,000 |
| 392100004 | 市谷池 | いちたにいけ | | 四万十市 | 鍋島字蓮池谷1624番 | 4,000 |
| 392100005 | 三里池 | みさといけ | | 四万十市 | 三里字トミ谷144番 | 13,500 |
| 392100006 | 大池 | おおいけ | | 四万十市 | 間崎字ウシロヤマノ下1527番 | 2,800 |
| 392100007 | 本谷池 | ほんたにいけ | | 四万十市 | 藤岡字キ山甲1158番地先 | 26,000 |
| 392100008 | 初崎池 | はつさきいけ | | 四万十市 | 初崎字後口山104地先 | 2,300 |
| 392100009 | 田城池 | たしろいけ | | 四万十市 | 藤岡字田城甲473 | 18,000 |
| 392100010 | 小池 | こいけ | | 四万十市 | 藤岡字坂本甲673地先 | 12,600 |
| 392100013 | スゴタ池 | すごたいけ | | 四万十市 | 竹島字スゴタ3732番 | 120,000 |
| 392100014 | トリ子池 | とりこいけ | | 四万十市 | 竹島字トリ子4047番 | 180,000 |
| 392100015 | 中ノ川池 | なかのかわいけ | | 四万十市 | 竹島字中ノ川14189番1 | 300,000 |
| 392100016 | 寺池 | てらいけ | | 四万十市 | 佐田字寺池1468番 | 62,000 |
| 392100017 | 源池 | もといけ | | 四万十市 | 入田字元池863番 | 33,000 |
| 392100018 | 間ノ池 | はざまのいけ | | 四万十市 | 鍋島字城ノ下1363番 | 2,000 |
| 392100025 | シラウオ | しらうお | | 四万十市 | 西土佐半家 | 1,600 |
| 392100026 | ノナカイケ | のなかいけ | | 四万十市 | 西土佐西ケ方 | 2,500 |
| 392100027 | イツガタニ | いつがたに | | 四万十市 | 西土佐江川崎 | 3,000 |