県道宿毛宗呂下川口線（NO.26～NO.44）計画平面図　S=1:1000

区域変更図

IP	IP-5		Y	2.9669	2.9669
KNO	IP-5-1	IP-5-2	τ	13° 32′ 26.17″	13° 32′ 26.17″
IA	40° 9′ 33.85″		Lc	18.2606	
R	80.0000		CL	93.8856	
L	37.8125	37.8125	Tc	48.3865	48.3865
ΔR	0.7432	0.7432	S	37.7187	37.7187
XM	18.8711	18.8711	W	29.5154	
X	37.6019	37.6019	A	55.0000	55.0000

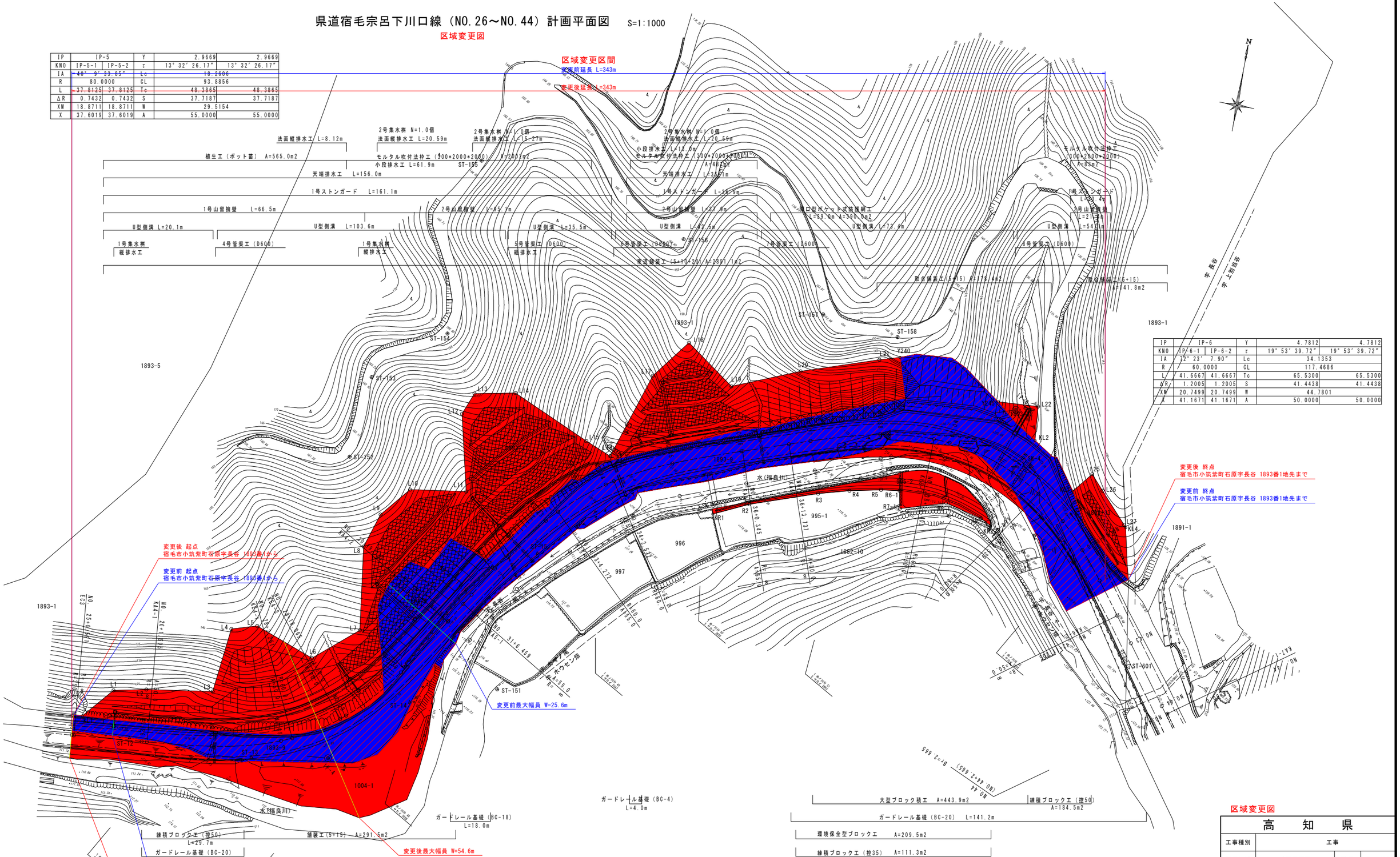

IP	IP-6		Y	4.7812	4.7812
KNO	IP-6-1	IP-6-2	τ	19° 53′ 39.72″	19° 53′ 39.72″
IA	72° 23′ 7.90″		Lc	34.1353	
R	60.0000		CL	117.4686	
L	41.6667	41.6667	Tc	65.5300	65.5300
ΔR	1.2005	1.2005	S	41.4438	41.4438
XM	20.7499	20.7499	W	44.7801	
X	41.1671	41.1671	A	50.0000	50.0000

IP	IP-4		Y	4.7812	4.7812
KNO	IP-4-1	IP-4-2	τ	19° 53′ 39.72″	19° 53′ 39.72″
IA	53° 55′ 31.73″		Lc	14.8040	
R	60.0000		CL	98.1373	
L	41.6667	41.6667	Tc	51.8830	51.8830
ΔR	1.2005	1.2005	S	41.4438	41.4438
XM	20.7499	20.7499	W	31.1331	
X	41.1671	41.1671	A	50.0000	50.0000

区域変更図

高　知　県			
工事種別	工事		
図面名称	計画平面図	縮尺	S=1:500
路 線 名	県道宿毛宗呂下川口線		
工事箇所	高知県 宿毛市 小筑紫町 石原		
設計種別		図面番号	1 / 39
事務所名	幡多土木事務所 宿毛事務所		
会 社 名			