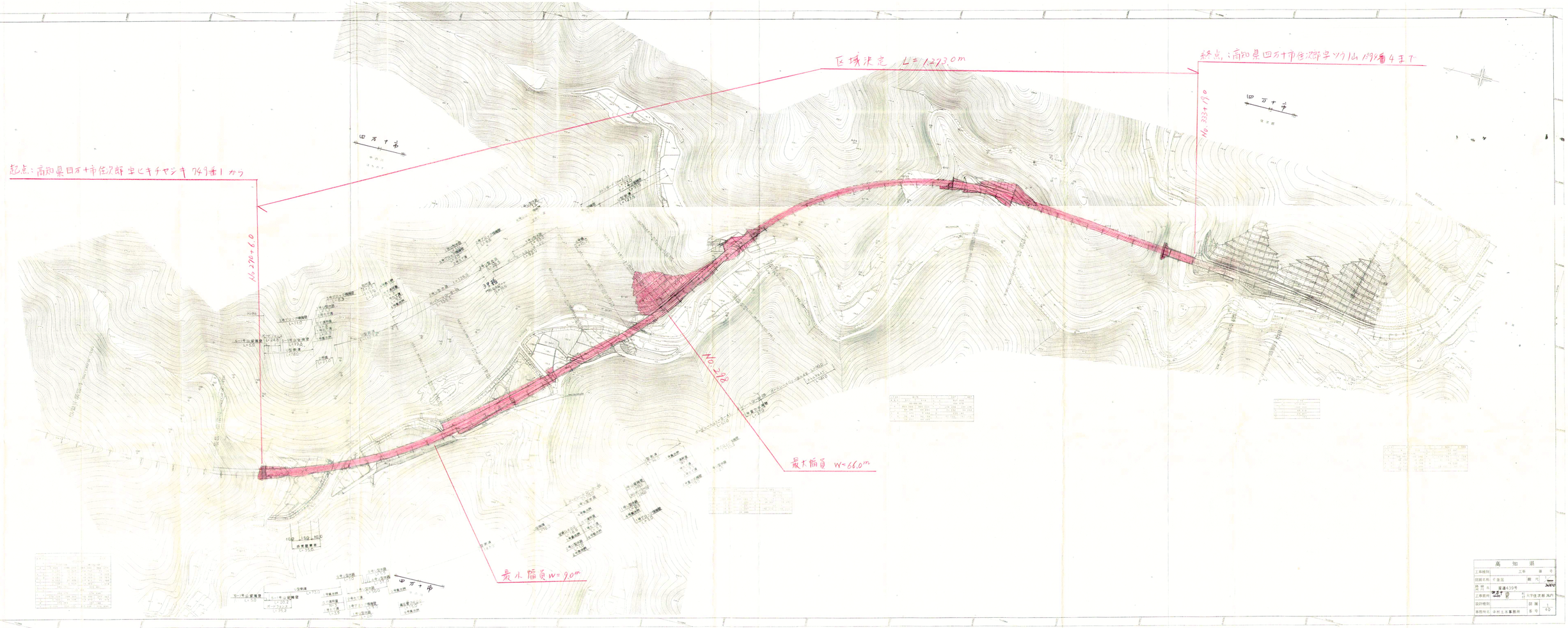
区域決定 L=1,273.0m
起点：高知県四万十市佐伯部字ヒキチヤシキ 749番1 から
終点：高知県四万十市佐伯部字ソラ山 1939番4まで
No.320+6.0
No.333+17.0
No.328
最大幅員 W=66.0m
最小幅員 W=9.0m
四万十市
高知県
工事種別
工事名
路線名
国道439号
設計種別
図面
縮尺
1/40
事務所名 中村土木事務所