

こうちけんりつこうちこくさいちゅうがっこうやかんがっきゅう やかんちゅうがく
高知県立高知国際中学校夜間学級(夜間中学)

がっこうせつめいかい
学校説明会



政府インターネットテレビ <https://nettv.gov-online.go.jp/prg/prg12820.html>

いまからでも、まなぼう！
こうりつちゅうがっこう やかんがっきゅう
公立中学校の夜間学級

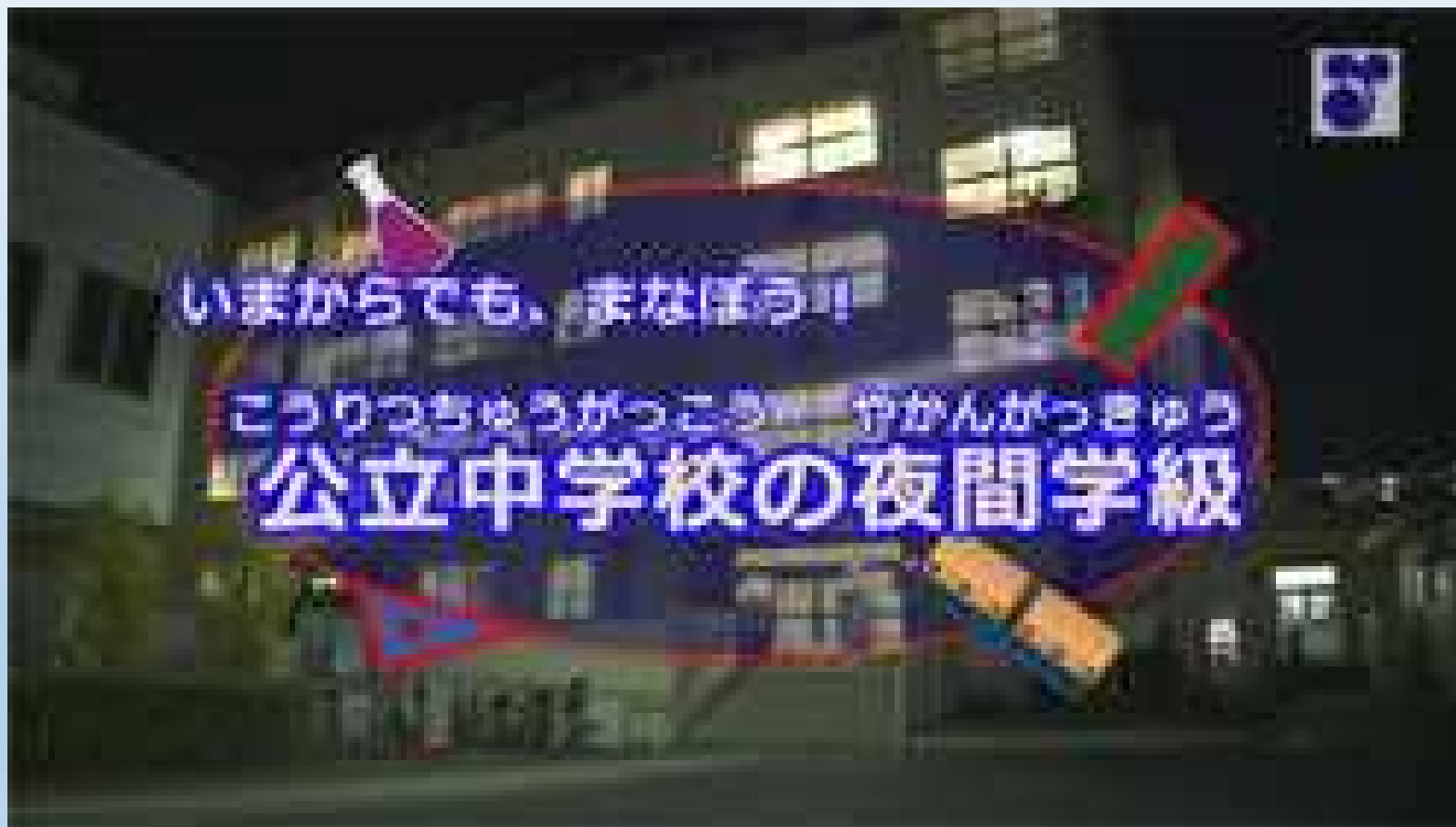

こうちけんりつこうちこくさいちゅうがっこうやかんがっきゅう やかんちゅうがく
高知県立高知国際中学校夜間学級(夜間中学)とは…

ぎむきょういく ねんれい さい こ ひと こくせき かか
義務教育の年齢(15歳)を超えている人で、国籍に関わらず、

さまざま りゆう ぎむきょういく う かた

• 様々な理由により義務教育を受けられなかった方

ちゅうがっこう そつぎょうしかく かた

• 中学校の卒業資格がほしい方

じゅうぶん がっこう かよ かた

• 十分に学校に通えなかった方

いちど ちゅうがっこう がくしゅう まな なお かた など

• もう一度中学校の学習を学び直したい方 等

けんないはつ こうりつやかんちゅうがく

のための、県内初の公立夜間中学です。



1 ^{がっこう} 学校はどこにできますか？

げんざい こうち え くちとくべつしえんがっこう こうしゃ りよう
現在の高知江の口特別支援学校の校舎を利用します。

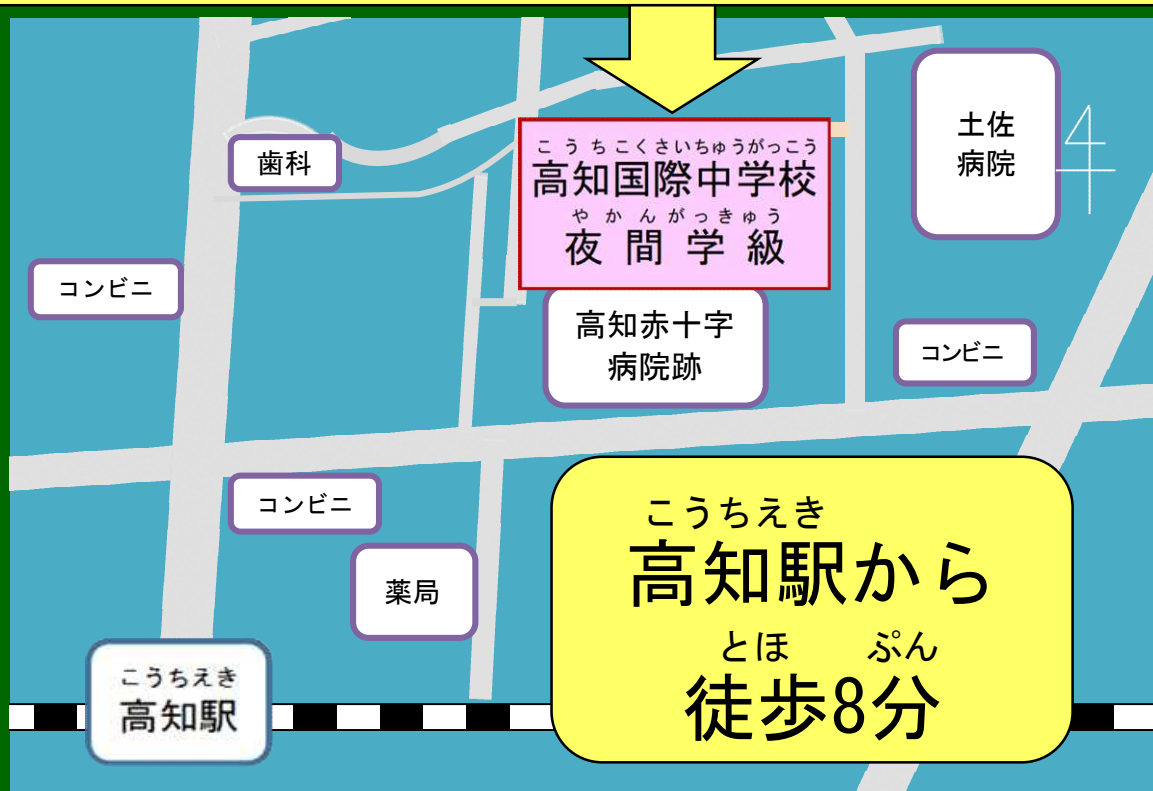

2 学校の時間は？

とうこう ごご じ ぷん
登校 午後5時30分まで

はじめの会 午後5時30分～5時35分

ぷん じゅぎょう こま
40分 授業を 4コマ

1時間目 午後5時35分～6時15分

2時間目 午後6時20分～7時00分

きゅうけい しょくじ じかん
休憩(食事)の時間

休憩(食事) 午後7時00分～7時25分

3時間目 午後7時25分～8時05分

そうじ じかん
掃除の時間

4時間目 午後8時10分～8時50分

掃除・ 午後8時50分～9時00分

げこう ごご じ
下校 午後9時

かえ かい
帰りの会



3 ^{じゅぎょうび}授業日、^{きゅうじつ}休日は？

• ^{じゅぎょうび}授業は、^{へいじつ}平日(^{げつ}月～^{きん}金)の^{やかん}夜間に行います。^{おこな}

• ^{きゅうじつ}休日は、^{どにちしゆくさいじつ}土日祝祭日、^{はる}春・^{なつ}夏・^{ふゆやす}冬休み等です。^{など}



4 ^{ねんかん} 1年間の^{じゅぎょうにっすう}授業日数はどのくらい？

^{ねんかん} 年間の^{じゅぎょうにっすう}授業日数 ^{にち} およそ200日

^{がっき} 1学期	^{がつ} 4月	^{にち} 26日	ごろ～	^{がつ} 7月	^{にち} 20日	ごろ
^{がっき} 2学期	^{がつ} 9月	^{にち} 1日	ごろ～	^{がつ} 12月	^{にち} 25日	ごろ
^{がっき} 3学期	^{がつ} 1月	^{にち} 8日	ごろ～	^{がつ} 3月	^{にち} 25日	ごろ



5 どんな^{きょうか}教科を^{べんきょう}勉強しますか？

ひるま ちゅうがっこう おな きょうか がくしゅう
 昼間の中学校と同じ教科を学習します。

	月	火	水	木	金
1	音楽	英語	国語	数学	国語
2	数学	社会	数学	理科	社会
3	国語	理科	英語	国語	数学
4	総合	体育	道/学	技/家 /美	技/家 /美

こくご しゃかい すうがく りか えいご おんがく びじゅつ
 国語、社会、数学、理科、英語、音楽、美術、

ほけんたいいく ぎじゅつ かてい とくべつ きょうか どうとく
 保健体育、技術・家庭、特別の教科 道徳、

そうごうてき がくしゅう じかん とくべつかつどう
 総合的な学習の時間、特別活動

時間割(例)



6 ^{きょうか} ^{べんきょう} どんな教科を勉強しますか？

• ^{しょうがっこう} ^{がくしゅうないよう} 小学校の学習内容も、^{ひつよう} ^{おう} 必要に応じて^{まな} ^{なお} 学び直し
をします。

• ^{がいこくせき} ^{かた} 外国籍の方には、^{ひつよう} ^{おう} 必要に応じて^{にほんご} ^{がくしゅう} 日本語の学習
^{しえん} の支援をします。



7 どのような行事ぎょうじがありますか？

いちがっき
1学期

にゅうがくしき
入学式

しぎょうしき
始業式

しんにゅうせいかんげいかい
新入生歓迎会

ひなんくんれん
避難訓練

しゅうぎょうしき
終業式

など

にがっき
2学期

しぎょうしき
始業式

すぽーつたいかい
スポーツ大会

しゃかいかけんがく
社会科見学

ひなんくんれん
避難訓練

しゅうぎょうしき
終業式

など

さんがっき
3学期

しぎょうしき
始業式

ひなんくんれん
避難訓練

えんそく
遠足

そつぎょうしき
卒業式

しゅうりょうしき
修了式

など



8 ^{ひよう}費用はどのくらいかかりますか？

- ^{じゅぎょうりょう}授業料や^{きょうかしょだい}教科書代はいりません。

- ^{きょうざいひ}教材費や^{こうがいかつどうひ}校外活動費など^{ねんかん}年間12,000^{えん}円
^{ていど}程度かかります。



9 通学方法は決まっている？

- 通学は徒歩、自転車、バイクや公共交通機関
りよう
を利用してください。

- 原則、自動車での通学はできません。



10 どのような人が入学できますか？

こうちけんない す ぎむきょういく ねんれい こ かた
高知県内にお住まいの義務教育の年齢を超えた方で、
こくせき かか ねんかんつづ つうがく かた
国籍に関わらず、3年間続けて通学できる方のうち

しょうがっこう ちゅうがっこう そつぎょう かた
① 小学校や中学校を卒業していない方

ふとうこう びょうきとう りゆう じゅうぶん がっこう
② 不登校や病気等の理由で、十分に学校に

かよ ちゅうがっこう がくしゅう まな なお かた
通えずに、中学校の学習を学び直したい方



11 ^{しんがく}進学はできますか？

^{やかんちゅうがく} 夜間中学を ^{そつぎょう} 卒業することによって、^{こうとうがっこう} 高等学校等

^{にゅうがくしゃせんばつ} への入学者選抜を ^{じゅけん} 受検することができます。



せいと ぼしゅうにんずう
12 生徒の募集人数は？

めいていど
40名程度



13 ^{せいと}生徒の^{ぼしゅうきかん}募集期間はいつ？

^{れいわ}令和^{ねん}2年^{がつ}10月^{にち}1日^{もく}(木)～^{れいわ}令和^{ねん}2年^{がつ}12月^{にち}3日^{もく}(木)



14 どのような書類しよるいを準備じゅんびすればよいですか？

つぎ
次の3つを準備じゅんびください。

- ① にゆうがくきぼうしんせいしよ
入学希望申請書
- ② じゆうみんひょう うつ
住民票の写し
- ③ へんしんようふうとう
返信用封筒



15 ① 入学希望申請書の準備は？

(様式1)

令和3(2021)年度 高知県立高知国際中学校夜間学級 入学希望申請書

受付番号 (学校記入)

氏名 生年月日

住所 高知県

連絡先TEL 自宅 携帯

国籍

志望動機

保護者氏名 続柄 国籍

連絡先 TEL 自宅 携帯

高知県立高知国際中学校長 様

「令和3(2021)年度高知県立高知国際中学校夜間学級(夜間中学)生徒募集案内」の内容に同意の上、貴校に入学を希望します。

入学希望者氏名 印

保護者氏名(※2) 印

す しちょうそんきょういくいいんかい
 「お住まいの市町村教育委員会」
 こうちけんきょういくいいんかい こうとうがっこうか
 「高知県教育委員会 高等学校課」
 の窓口でお渡ししています。

しゃしん しろくろ
 写真は白黒またはカラー
 どちらでもOK

くろ あお つか
 黒または青のペンを使って
 ていねい か
 丁寧に書いてください。



16 ②住民票の写しはどうやって準備しますか？

住民票

住所	東京都新宿区西新宿 2-1-1	世帯主	山田 太郎
氏名	山田 太郎	生年月日	○年 ○月 ○日
性別	男	世帯主との関係	本人
本籍	■■■■■■■■■■	世帯主	山田 太郎
〇〇県〇〇市〇〇〇〇 から転入			

見本

この写しは、世帯全員の住民票の原本と相違ないことを証明する。

平成 ○年 ○月 ○日
〇〇〇〇



す
お住まいの市町村役場等

しゅとく
で取得してください。



17 ③^{へんしんようふうとう}返信用封筒はどんなものを^{じゅんび}準備すればよい？

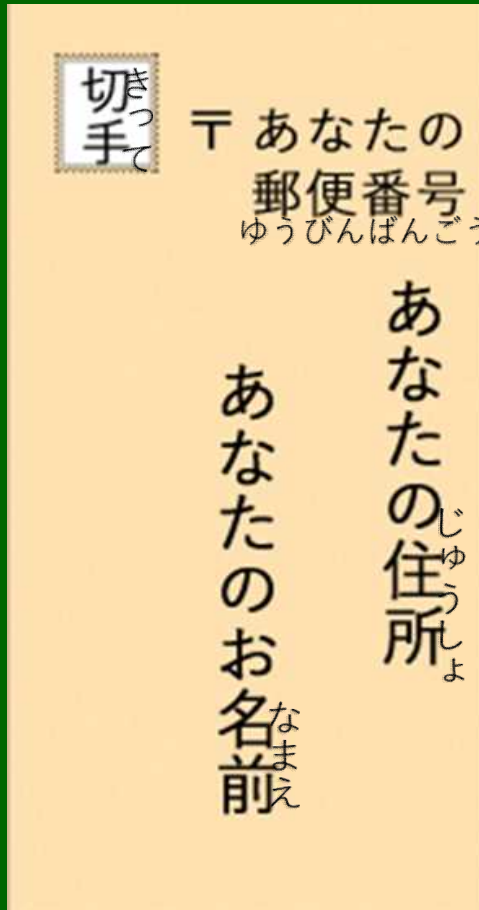

にゆうがくきぼうしゃ じゅうしょ 氏名 しめい を書き、
入学希望者の住所・氏名を書き、

えんぶん きって は ふうとう
84円分の切手を貼った、封筒を

ようい
用意してください。



18 ^{にゅうがくしよるい} 入学書類はどこへ出すのですか？ ^だ

^{にゅうがくきぼうしんせいしよ}
① 入学希望申請書

^{じゅうみんひょう うつ}
② 住民票の写し

^{へんしんようふうとう}
③ 返信用封筒

^{ていしゅつ}
提出

^{ゆうそう じさん}
郵送または持参

^{ていしゅつ}
提出

^{しちょうそんきょういくいいんかい}
市町村教育委員会

^{やかんちゅうがくまどぐち}
夜間中学窓口

^{こうちけんきょういくいいんかいじむきょく}
高知県教育委員会事務局

^{うけつけかんりょう}

^{こうとうがっこうか}
高等学校課



19 どうやって入学にゅうがくがき決まるのですか？

めんせつ
• 面接をします。

めんせつ
• 面接では、入学希望理由にゅうがくきぼうりゆうやこれまでの学習状況がくしゅうじょうきょう、

けんこうじょうたい つうがくほうほう
健康状態、通学方法などについて確認かくにん。

めんせつび ばしょ
※面接日、場所は、入学希望者にゅうがくきぼうしゃへ後日ごじつ、連絡れんらくします。



20 いつ入学がにゅうがく決まるまのですか？

めんせつしゅうりょうご にゅうがくきぼうしゃ
面接終了後に入学希望者へ

ぶんしょ
文書でお知らせしします。



21 ^たその他

しよるい めんせつ ないよう ばあい
書類や面接の内容にうそやごまかしがある場合、
にゆうがく と け
入学を取り消すことがあります。



やかんちゅうがく
夜間中学についての問^とい^あ合わせは、^{かき}下記まで

れんらく
ご連絡ください。

す
お住まいの市町村教育委員会

しちょうそんきょういくいいんかい

やかんちゅうがくまどぐち
夜間中学窓口

こうちけんきょういくいいんかいこうとうがっこうか
高知県教育委員会高等学校課

こうちけんきょういくいいんかいこうとうがっこうか

やかんちゅうがくたんとう
夜間中学担当

TEL 088-821-4798

