四万十市（西土佐地域）ほ場整備状況図

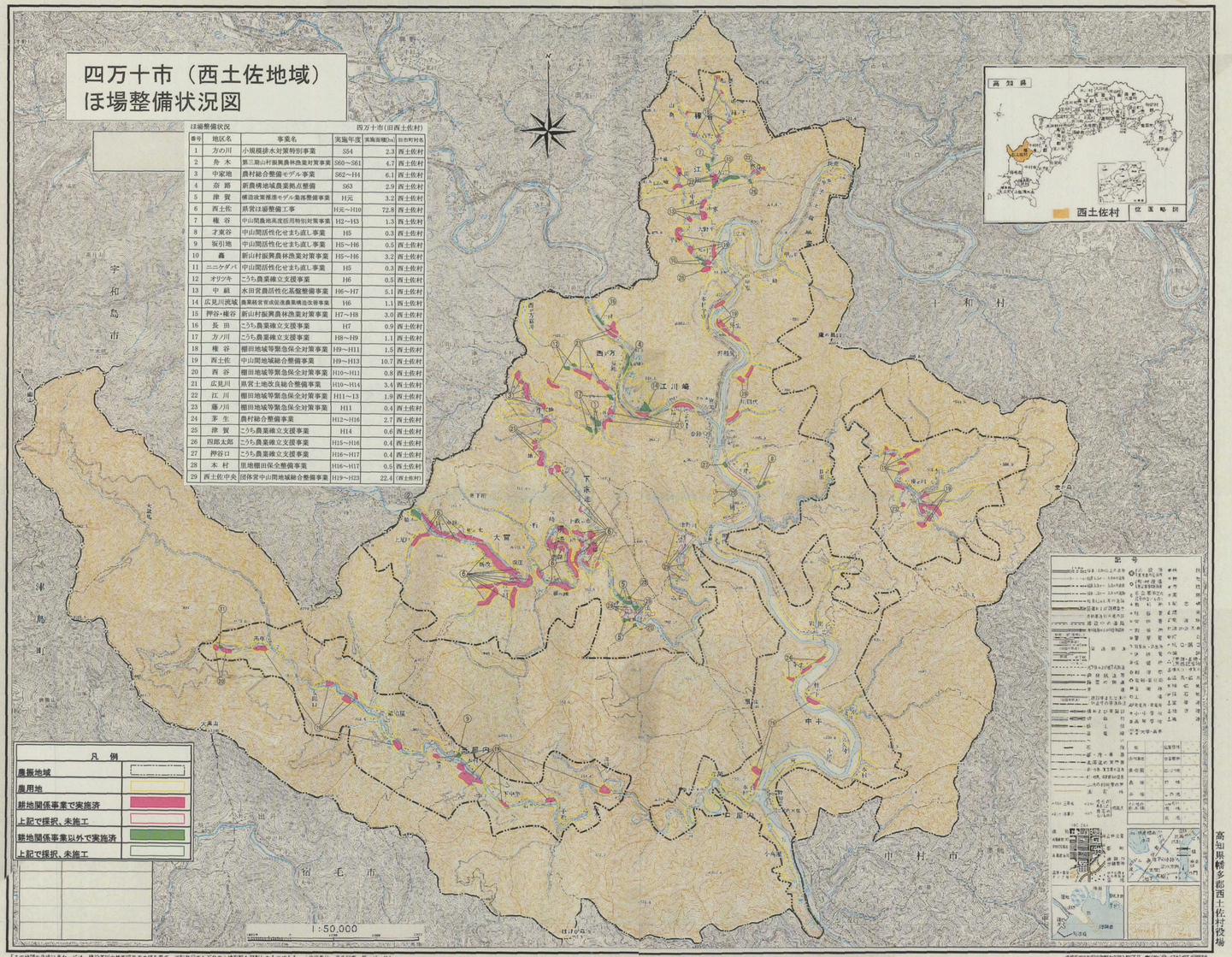

注)整備状況　　四万十市(旧西土佐村)

番号	地区名	事業名	実施年度	実施面積(ha)	旧市町村名
1	方の川	小規模排水対策特別事業	S54	2.3	西土佐村
2	舟木	第三期山村振興農林漁業対策事業	S60～S61	4.7	西土佐村
3	中家地	農村総合整備モデル事業	S62～H4	6.1	西土佐村
4	奈路	新農構地域農業拠点整備	S63	2.9	西土佐村
5	津賀	構造政策推進モデル集落整備事業	H元	3.2	西土佐村
6	西土佐	県営は場整備工事	H元～H10	72.8	西土佐村
7	権谷	中山間農地高度活用特別対策事業	H2～H3	1.3	西土佐村
8	才東谷	中山間活性化せまち直し事業	H5	0.3	西土佐村
9	坂引地	中山間活性化せまち直し事業	H5～H6	0.5	西土佐村
10	森	新山村振興農林漁業対策事業	H5～H6	3.2	西土佐村
11	ニシタダバ	中山間活性化せまち直し事業	H5	0.3	西土佐村
12	オリシカ	こうち農業確立支援事業	H6	0.5	西土佐村
13	中組	水田営農活性化基盤整備事業	H6～H7	5.1	西土佐村
14	広見川流域	農業経営育成促進農業構造改善事業	H6	1.1	西土佐村
15	押谷・権谷	新山村振興農林漁業対策事業	H7～H8	3.0	西土佐村
16	長田	こうち農業確立支援事業	H7	0.9	西土佐村
17	方ノ川	こうち農業確立支援事業	H8～H9	1.1	西土佐村
18	権谷	棚田地域等緊急保全対策事業	H9～H11	1.5	西土佐村
19	西土佐	中山間地域総合整備事業	H9～H13	10.7	西土佐村
20	西谷	棚田地域等緊急保全対策事業	H10～H11	0.8	西土佐村
21	広見川	県営土地改良総合整備事業	H10～H14	3.4	西土佐村
22	江川	棚田地域等緊急保全対策事業	H11～13	1.9	西土佐村
23	藤ノ川	棚田地域等緊急保全対策事業	H11	0.4	西土佐村
24	茅生	農村総合整備事業	H12～H16	2.7	西土佐村
25	津賀	こうち農業確立支援事業	H14	0.6	西土佐村
26	四郎太郎	こうち農業確立支援事業	H15～H16	0.4	西土佐村
27	押谷口	こうち農業確立支援事業	H16～H17	0.4	西土佐村
28	本村	里地棚田保全整備事業	H16～H17	0.5	西土佐村
29	西土佐中央	団体営中山間地域総合整備事業	H19～H23	22.4	(西土佐村)

凡例

農振地域	
農用地	
耕地関係事業で実施済	
上記で採択、未施工	
耕地関係事業以外で実施済	
上記で採択、未施工	

高知県

西土佐村　位置略図

記号

高知県幡多郡西土佐村役場

「この地図の作成にあたっては、建設省国土地理院長の承認を得て、同院発行の5万分の1地形図を複製したものである。（承認番号　平8関複、第　65　号）」