高知県

土佐清水市全図

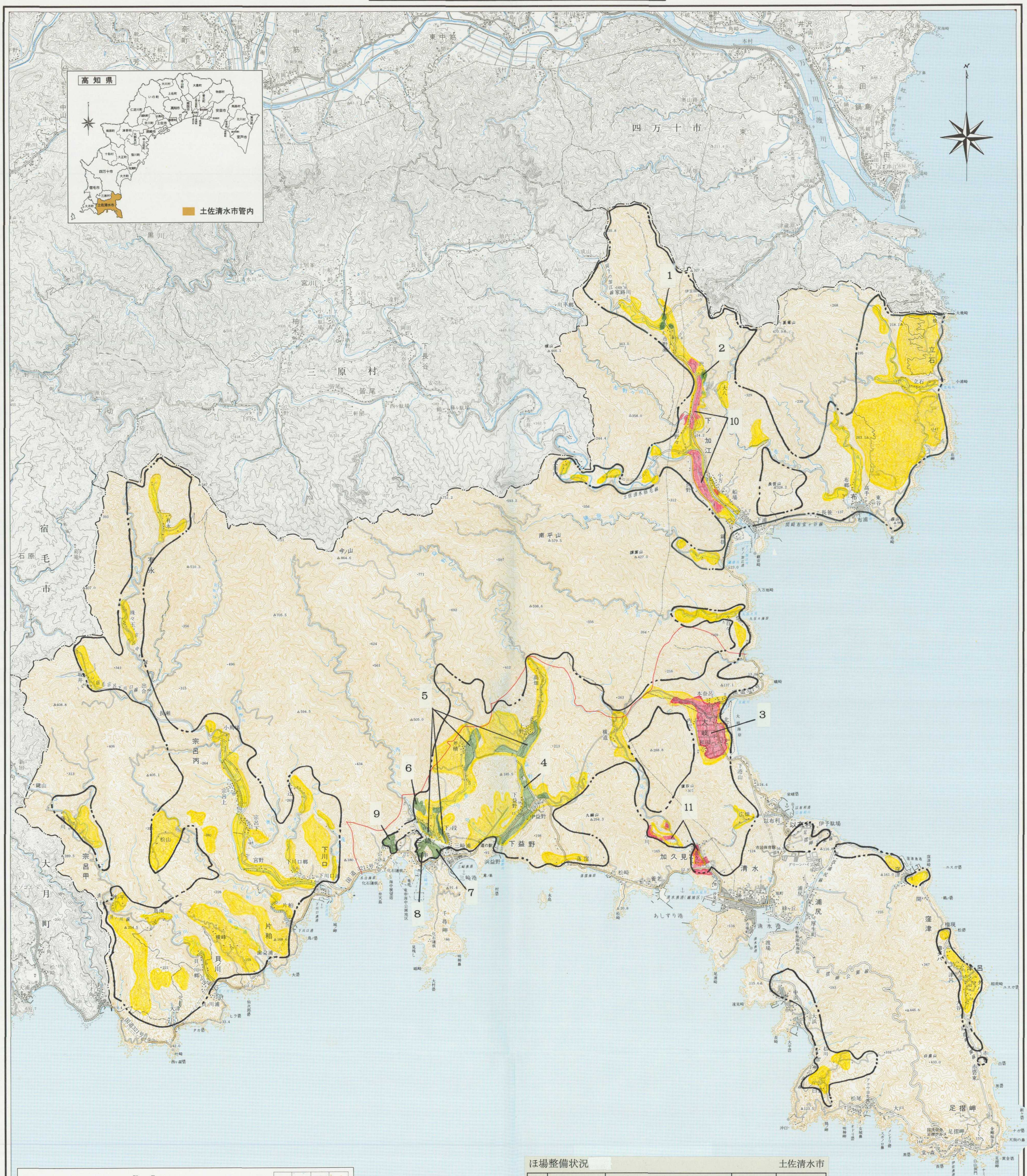

ほ場整備状況　　土佐清水市

番号	地区名	事業名	実施年度	実施面積[ha]
1	市野瀬	第三期山村振興農林漁業対策事業	H5	3.0
2	市野々	第三期山村振興農林漁業対策事業	H6	2.0
3	大岐	県営ほ場整備事業	S56～S62	93.0
4	益野	第1次農業構造改善事業	S41～S42	36.0
5	上野・斧積・平ノ段	第2次農業構造改善事業	S46～S48	40.0
6	平ノ段	山村地域農林漁業特別対策事業	S54	4.8
7	竜串	農林業地域改善対策事業	S57	3.6
8	竜串	農林業地域改善対策事業	H6～H7	5.0
9	竜串	農林業地域改善対策事業	H8	3.5
10	下ノ加江	土地改良総合整備事業	H8～H13	80.0
11	加久見	経営体育成基盤整備事業	H12～H17	22.0

凡例	
農振地域	
農用地	
耕地関係事業で実施済	
上記で採択、未施工	
耕地関係事業以外で実施済	
上記で採択、未施工	

1：50,000

1000m　0　1000　2000　3000

記号

凡例

高知県土佐清水市役所

「この地図は、国土地理院長の承認を得て、同院発行の５万分の１地形図を複製したものである。（承認番号　平17四複、第　53　号）」

愛媛県西予市宇和町卯之町2−537　☎(0894)62−0592　(株)乙緩印刷社