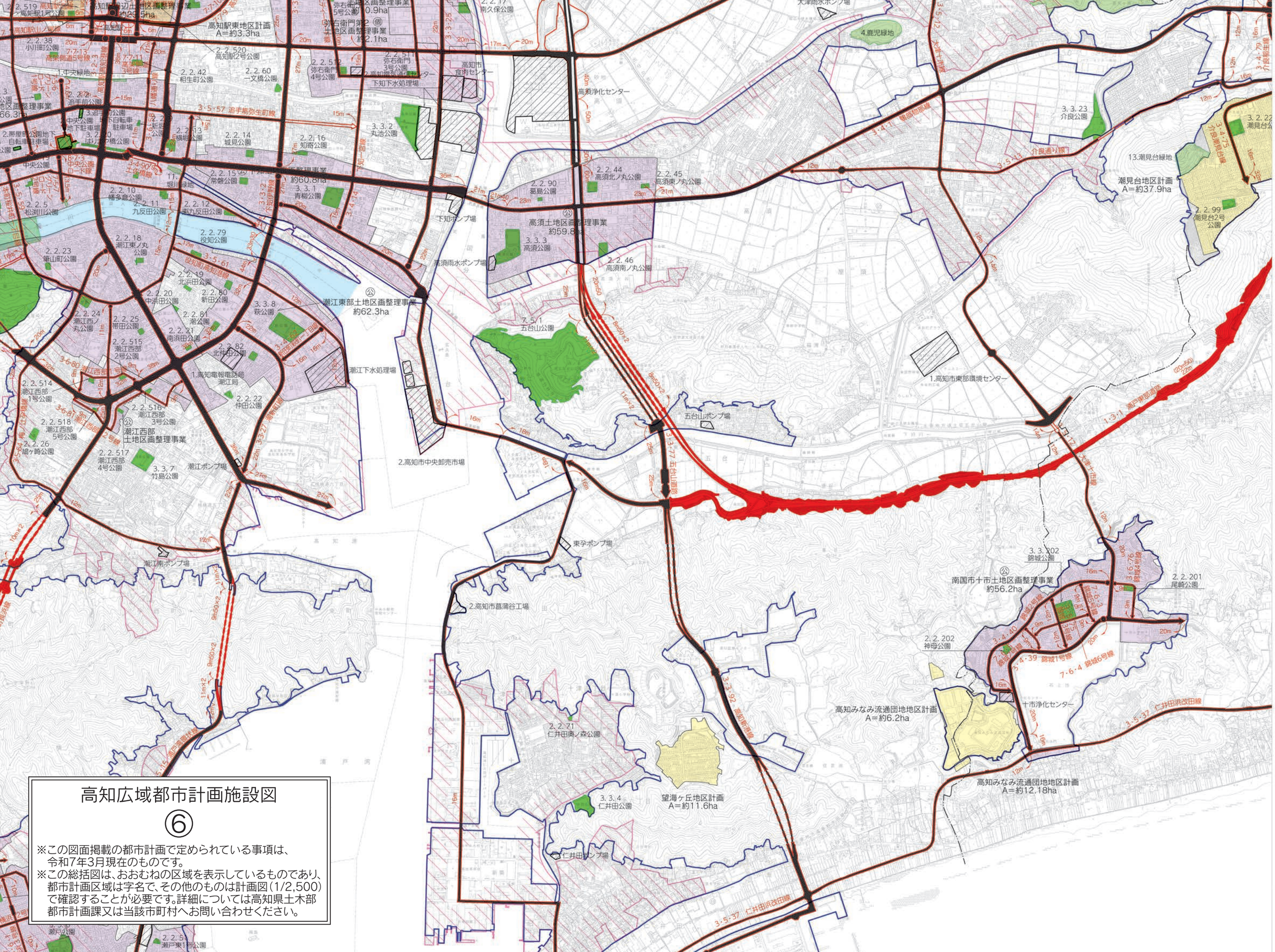

高知広域都市計画施設図

⑥

※この図面掲載の都市計画で定められている事項は、
令和7年3月現在のものです。
※この総括図は、おおむねの区域を表示しているものであり、
都市計画区域は字名で、その他のものは計画図（1/2,500）
で確認することが必要です。詳細については高知県土木部
都市計画課又は当該市町村へお問い合わせください。