

財 政 状 況

(第 148 回)

令和 3 年 12 月公表

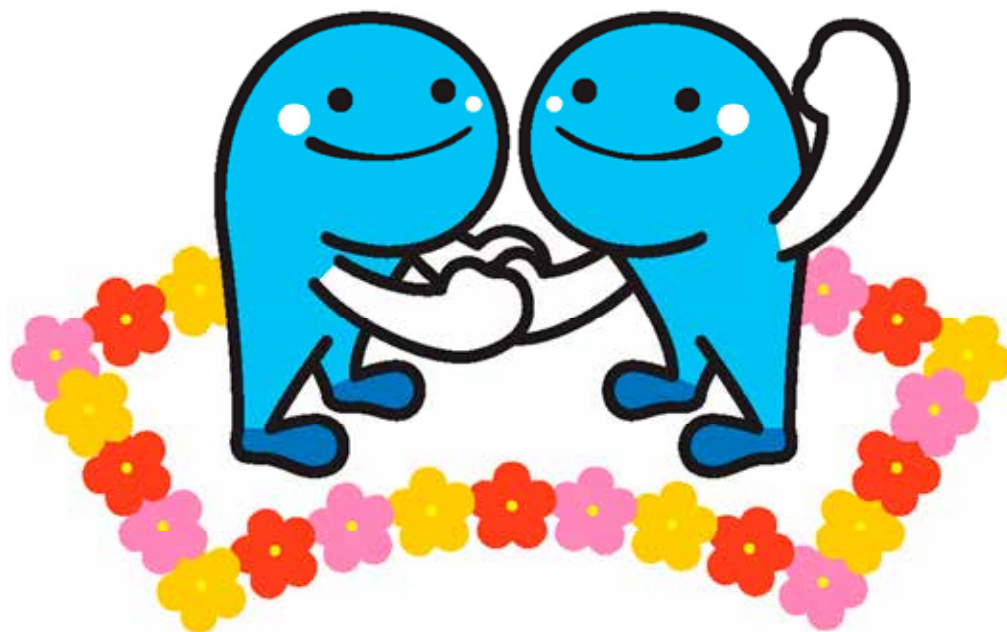

高知県イメージキャラクター「くろしおくん」

高 知 県

第 148 回高知県財政状況

目 次

まえがき	1
1 令和 2 年度決算の概要	1
(1) 一般会計決算の概要	1
(2) 一般会計決算の状況	2
(3) 特別会計決算の状況（企業会計を除く。）	7
2 令和 3 年度予算の概要	8
(1) 予算の総額	8
(2) 一般会計	9
(3) 特別会計（企業会計を除く。）	12
(4) 企業会計	12
3 県債及び一時借入金の状況	13
(1) 県債	13
(2) 一時借入金	13
4 県有財産の現況	14
5 公営企業業務状況及び決算状況	15
(1) 令和 3 年度前期の業務状況	15
(2) 令和 2 年度の決算状況	15
6 財政健全化に関する指標	17
(1) 健全化判断比率	17
(2) 資金不足比率	17
むすび	17

ま え が き

県では、財政運営の状況について県民の皆様にご報告し、その実態についてご理解をいただくため、毎年2回定期的に財政状況の公表を行っています。

今回は、令和2年度決算の概要、令和3年度予算（9月補正予算までを含む。）の概要、県債及び一時借入金の状況、県有財産の現況並びに公営企業の令和3年度前期の業務状況及び令和2年度の決算状況等について公表します。

1 令和2年度決算の概要

(1) 一般会計決算の概要

歳入総額	5,258億1,714万2千円
歳出総額	5,122億2,788万1千円
歳入歳出差引き額	135億8,926万1千円

となっており、この歳入歳出差引き額には、令和2年度へ繰り越すべき財源83億8,360万4千円が含まれていることから、実質的な黒字は、52億565万7千円（新型コロナウイルス感染症緊急包括支援交付金の返還見込額31億466万7千円を含む。）となります。（(2)の第1表参照）

前年度に比べると、歳入は539億1,514万3千円（11.4パーセント）、歳出は465億8,698万7千円（10パーセント）それぞれ増加となっています。

この決算額を予算現額に比べると、収入率において84.4パーセント、執行率において82.2パーセントとなっています。

(2) 一般会計決算の状況
第1表 令和2年度決算と県財政の推移の状況

区分	(単位 千円)										
	平成 23	平成 24	平成 25	平成 26	平成 27	平成 28	平成 29	平成 30	令和 元	令和 2	
歳入総額 (A)	464,581,575	445,642,726	474,795,989	462,135,168	473,773,624	465,962,509	474,034,513	458,079,735	471,901,999	525,817,142	
歳出総額 (B)	454,831,866	434,631,745	463,995,751	445,184,762	460,073,475	455,935,267	464,553,836	449,928,359	465,640,894	512,227,881	
歳入歳出差引き額 (C)	9,749,709	11,010,981	10,800,238	16,950,406	13,700,149	10,027,242	9,480,677	8,151,376	6,261,105	13,589,261	
(A) - (B)											
繰越し及び支払繰延べ額 (D)	6,618,863	8,459,153	8,087,669	14,643,621	11,099,432	9,058,322	7,473,907	6,860,437	5,144,137	8,383,604	
実質収支額 (E)	3,130,846	2,551,828	2,712,569	2,306,785	2,600,717	968,920	2,006,770	1,290,939	1,116,968	5,205,657	
(C) - (D)										(注) 5,205,657	
決算処分による 剰余金の積立額 (F)	1,565,423	1,275,914	1,356,285	1,153,393	1,300,359	484,460	1,003,386	645,470	558,484	2,602,829	
(E) x 1 / 2											
差引き一般財源 (E) - (F)	1,565,423	1,275,914	1,356,284	1,153,392	1,300,358	484,460	1,003,384	645,469	558,484	2,602,828	
(E) - (F)											

(注)・・・令和2年度の実質収支額52億565万7千円には、新型コロナウイルス感染症緊急包括支援交付金の返還見込額31億466万7千円を含む。

第2表 歳入予算及び決算額

款	当初予算額	補正予算額	継続費及び繰越 事業費繰越財源 充当額	最終予算額	調定額	決算額	決算割合	
							対予算	構成比
県	67,169,162	△ 2,518,575		64,650,587	64,887,656	64,242,477	99.4	12.2
地方消費税清算金	32,530,717	△ 613,277		31,917,440	31,946,115	31,946,115	100.1	6.1
地方譲与税	15,028,535	△ 2,529,619		12,498,916	12,614,747	12,614,747	100.9	2.4
地方特例交付金	290,245	56,490		346,735	346,735	346,735	100.0	0.1
地方交付税	174,918,000	1,891,276		176,809,276	176,809,276	176,809,276	100.0	33.6
交通安全対策特別交付金	194,000	△ 5,985		188,015	188,015	188,015	100.0	
分担金及び負担金	2,813,145	1,163,840		3,976,985	2,161,350	2,150,124	54.1	0.4
使用料及び手数料	5,261,331	△ 19,770		5,241,561	5,191,638	5,168,614	98.6	1.0
国庫支出金	68,871,995	77,970,083	34,142,800	180,984,878	126,373,709	126,373,709	69.8	24.0
財産収入	974,407	△ 21,393		953,014	902,596	902,596	94.7	0.2
寄附金	16,958	191,710		208,668	310,113	310,113	148.6	0.1
繰入金	19,883,744	△ 3,995,021		15,888,723	12,626,936	12,626,936	79.5	2.4
繰越金	10	558,474	5,144,137	5,702,621	5,702,621	5,702,621	100.0	1.1
諸収入	11,039,751	△ 358,964		10,680,787	12,794,078	10,637,803	99.6	2.0
県債	64,221,000	22,366,300	26,392,000	112,979,300	75,797,261	75,797,261	67.1	14.4
計	463,213,000	94,135,569	65,678,937	623,027,506	528,652,846	525,817,142	84.4	100.0

(単位 千円、%)

第3表 歳出予算及び決算額

款	当初予算額	補正予算額等	最終予算額	決算額	翌年度繰越額	不用額	決算割合	
							対予算	構成比
議 費	1,034,861	△ 36,562	998,299	963,306		34,993	96.5	0.2
総 費	13,658,427	△ 151,796	13,506,631	13,104,545	98,042	304,044	97.0	2.6
危 費	3,976,257	117,140	4,093,397	2,537,928	942,592	612,877	62.0	0.5
健 費	75,580,744	30,513,065	106,093,809	99,975,343	1,218,567	4,899,899	94.2	19.5
文 費	4,140,245	94,570	4,234,815	3,729,939	257,414	247,462	88.1	0.7
産 費	6,084,908	617,354	6,702,262	5,819,455	571,967	310,840	86.8	1.1
商 費	7,793,643	18,991,044	26,784,687	20,345,717	4,208,814	2,230,156	76.0	4.0
観 費	3,775,688	3,340,071	7,115,759	4,472,301	2,486,774	156,684	62.9	0.9
農 費	16,552,051	5,986,850	22,538,901	15,017,812	6,687,245	833,844	66.6	2.9
林 費	13,135,520	12,175,589	25,311,109	15,118,255	9,504,706	688,148	59.7	2.9
水 費	4,584,839	4,441,490	9,026,329	5,530,223	3,329,914	166,192	61.3	1.1
土 費	71,964,646	69,624,768	141,589,414	86,091,099	54,343,744	1,154,571	60.8	16.8
教 費	99,706,779	4,864,696	104,571,475	97,205,264	4,286,903	3,079,308	93.0	19.0
警 費	21,515,811	144,660	21,660,471	21,309,995	137,134	213,342	98.4	4.2
災 費	6,602,446	11,224,336	17,826,782	10,427,863	5,288,516	2,110,404	58.5	2.0
公 費	65,311,165	△ 833,516	64,477,649	64,431,027		46,622	99.9	12.6
諸 金	47,654,970	△ 1,416,229	46,238,741	46,147,809		90,932	99.8	9.0
予 費	140,000	116,976	256,976			256,976		
計	463,213,000	159,814,506	623,027,506	512,227,881	93,362,332	17,437,293	82.2	100.0

注 補正予算額等は、令和元度からの繰越額等を含めたものです。

第4表 県税収入の決算額と推移の状況

税目	(単位 千円)										
	平成 23	平成 24	平成 25	平成 26	平成 27	平成 28	平成 29	平成 30	令和 元	令和 2	
県民税	22,351,910	22,236,189	23,099,708	24,064,042	24,030,272	23,383,843	24,326,148	24,094,988	23,733,313	23,547,953	
個人	18,442,789	19,054,569	19,069,069	19,207,164	19,484,150	19,947,420	20,290,785	20,467,465	20,370,856	20,501,335	
法人	2,713,093	2,254,557	2,378,655	2,941,692	2,756,612	2,356,356	2,321,937	2,354,632	2,332,229	1,721,641	
子割	891,681	640,211	440,824	436,736	504,232	438,463	491,569	439,883	227,735	286,202	
当割	239,866	226,807	505,997	971,181	692,912	403,772	574,095	437,874	517,145	464,111	
株式譲渡所得	64,481	60,045	705,163	507,269	592,366	237,832	647,762	395,134	285,348	574,664	
事業税	7,668,957	6,920,704	8,113,310	10,040,066	11,659,683	13,768,474	12,932,875	13,171,881	13,670,886	12,534,331	
個人	654,274	631,499	640,495	699,658	767,120	819,596	820,450	837,569	834,732	832,828	
法人	7,014,683	6,289,205	7,472,815	9,340,408	10,892,563	12,948,878	12,112,425	12,334,312	12,836,154	11,701,503	
地方消費税	6,732,574	6,572,783	6,432,257	7,294,636	12,236,786	12,420,483	11,885,646	12,319,365	12,170,857	13,415,050	
不動産取得税	1,232,519	1,032,914	1,120,926	1,129,326	1,162,759	1,309,654	1,168,847	1,204,627	1,164,010	1,125,871	
県たばこ税	1,709,036	1,679,347	1,006,495	906,440	889,075	868,684	824,191	806,432	808,641	774,973	
ゴルフ場利用税	265,082	256,299	256,371	247,405	249,404	245,676	238,877	227,857	226,863	211,201	
自動車取得税	771,091	958,212	823,141	355,213	588,139	645,302	865,276	897,943	484,815		
軽油引取税	5,013,763	5,022,836	5,025,394	4,947,613	4,786,106	4,744,141	4,753,530	4,692,004	4,691,961	4,526,781	
自動車税	8,217,394	8,109,380	8,015,525	7,888,596	7,796,097	7,739,998	7,781,909	7,838,656	7,946,245	8,078,293	
鋳区税	7,481	7,090	6,702	6,428	6,522	6,692	6,849	7,102	7,316	7,394	
普通税	53,969,807	52,795,754	53,899,829	56,879,765	63,404,843	65,132,947	64,784,148	65,260,855	64,904,907	64,221,847	
狩猟税	53,982	52,185	48,815	46,007	26,638	23,667	22,552	21,541	21,110	20,631	
目的税	53,982	52,185	48,815	46,007	26,638	23,667	22,552	21,541	21,110	20,631	
旧法による税	43										
合計	54,023,832	52,847,939	53,948,644	56,925,772	63,431,481	65,156,614	64,806,700	65,282,396	64,926,017	64,242,478	

○消費税率引上げ分の地方消費税収入の使途

- ・令和2年度に、本県の社会保障施策に要した経費は、総額で約612億円（一般財源：約535億円）
（令和元年度総額は約600億円（一般財源：約525億円））
 - ・令和2年度において、社会保障施策に要した経費に充当すべき本県の引上げ分の地方消費税収入は約84.1億円（令和元年度は約54.3億円）
- ※引上げ分の地方消費税収入については、地方税法の規定により機械的に算出した（地方消費税の清算金分を含む）額。また、その全額を社会保障施策に要する経費の増分に充当。
- ※具体的には、消費税率・地方消費税率引上げに伴って制度的に拡充された「社会保障の充実」分に優先的に充当した上で、残額の全額を「その他社会保障施策」に要する経費に充当

「社会保障の充実」 74.5億円

子ども・子育て支援の充実	4,852百万円	
子ども・子育て支援新制度の実施 （私立の認定子ども園・幼稚園・保育所への運営費支援等）		3,633百万円
子ども・子育て関連施策の充実（知的障害児施設の管理運営費等）		858百万円
社会的養護の充実（児童措置委託料（児童施設・障害児施設等））		361百万円 等
医療・介護の充実	2,275百万円	
医療・介護サービスの提供体制改革（地域医療介護総合確保基金等）		1,358百万円
医療・介護保険制度の改革（国民健康保険等の低所得者保険料軽減措置の拡充等）		917百万円
高等教育の無償化	320百万円	
公立大学・専門学校が無償化（高知県公立大学法人授業料等減免補助金等）		320百万円

「その他社会保障施策」 9.6億円

後期高齢者医療給付事業費（充実分を除く）	355百万円
障害者自立支援給付費負担金	243百万円
介護保険給付事業費	194百万円
国民健康保険事業費負担金	125百万円

等

(3) 特別会計決算の状況(企業会計を除く。)

第5表 特別会計決算額

(単位 千円、%)

会計名	予算額 (A)		決算額		差引き (B)-(C)=(D)	予算額に対する決算額の割合	
	歳入 (B)	歳出 (C)	歳入 (B)	歳出 (C)		(B)/(A)×100	(C)/(A)×100
収入証紙等管理	1,972,510	1,856,415	1,903,837	1,856,415	47,422	96.5	94.1
給与等集中管理	97,605,000	96,884,959	96,884,959	96,884,959		99.3	99.3
旅費集中管理	1,121,254	481,804	481,804	481,804		43.0	43.0
用品等調達	990,338	907,930	911,065	907,930	3,135	92.0	91.7
会計事務集中管理	5,989,147	5,688,485	5,688,485	5,688,485		95.0	95.0
県債管理	93,640,029	93,595,036	93,596,048	93,595,036	1,012	100.0	100.0
土地取得事業	2,404	1,466	11,307	1,466	9,841	470.3	61.0
国民健康保険事業	82,885,558	80,233,745	84,200,399	80,233,745	3,966,654	101.6	96.8
災害救助基金	124,665	64,641	64,641	64,641		51.9	51.9
母子寡婦福祉資金	30,291	27,036	86,389	27,036	59,353	285.2	89.3
中小企業近代化資金助成事業	40,577	22,923	49,579	22,923	26,656	122.2	56.5
流通団地及び工業団地造成事業	2,155,904	1,560,927	1,602,059	1,560,927	41,132	74.3	72.4
農業改良資金助成事業	58,758	57,146	146,867	57,146	89,721	250.0	97.3
県営林事業	230,300	216,719	242,091	216,719	25,372	105.1	94.1
林業・木材産業改善資金助成事業	1,413,389	1,353,665	1,504,056	1,353,665	150,391	106.4	95.8
沿岸漁業改善資金助成事業	29,192	29,022	54,846	29,022	25,824	187.9	99.4
港湾整備事業	493,314	488,888	495,343	488,888	6,455	100.4	99.1
高等学校等奨学金	158,335	157,143	1,523,187	157,143	1,366,044	962.0	99.2
計	288,940,965	283,627,950	289,446,962	283,627,950	5,819,012	100.2	98.2

注 予算額は、令和元年度からの繰越額等を含めたものです。

2 令和3年度予算の概要

令和3年度の当初予算規模は、一般会計4,634億8,846万4千円、特別会計2,881億8,162万7千円及び企業会計207億1,751万9千円であり、単純合計で7,723億8,761万円となっていました。その後の補正予算において、一般会計336億2,060万2千円、企業会計963万円を計上しました。

その結果、令和3年度10月末現在の予算規模は、

一般会計	4,971億906万6千円
特別会計	2,881億8,162万7千円
企業会計	207億2,714万9千円

となり、単純合計で8,060億1,784万2千円となりました。

(1) 予算の総額

○ 一般会計

補正額	336億2,060万2千円
当初予算額	4,634億8,846万4千円
累計	4,971億906万6千円
令和2年度10月末現計比	241億6,394万8千円減 (4.6%減)

○ 特別会計

補正額	0円
当初予算額	2,881億8,162万7千円
累計	2,881億8,162万7千円
令和2年度10月末現計比	19億8,979万9千円減 (0.7%減)

○ 企業会計

補正額	963万円
当初予算額	207億1,751万9千円
累計	207億2,714万9千円
令和2年度10月末現計比	1億9,103万5千円減 (0.9%減)

○ 単純合計

補正額	336億3,023万2千円
当初予算額	7,723億8,761万円
累計	8,060億1,784万2千円
令和2年度10月末現計比	263億4,478万2千円減 (3.2%減)

(2) 一般会計

ア 款別予算の概要

(歳入)

(単位 千円、%)

款別	令和3年度予算											令和2年度		比較	
	当初	R3.5.25 専決	R3.6.7 専決	6月 補正	R3.8.10 専決	R3.8.20 専決	R3.8.26 専決	R3.9.2 専決	R3.9.10 専決	9月 補正	計(A)	最終予算(B)	(A)-(B)	(A)/(B)	
1 県 税	62,999,079										62,999,079	64,650,587	△ 1,651,508	97.4	
2 地方消費税清算金	32,152,088										32,152,088	31,917,440	234,648	100.7	
3 地方譲与税	10,249,164										10,249,164	12,498,916	△ 2,249,752	82.0	
4 地方特例交付金	335,039										335,039	346,735	△ 11,696	96.6	
5 地方交付税	179,629,000										179,629,000	176,809,276	2,819,724	101.6	
6 交通安全対策特別交付金	182,000										182,000	188,015	△ 6,015	96.8	
7 分担金及び負担金	2,406,649								237,205		2,643,854	3,976,985	△ 1,333,131	66.5	
8 使用料及び手数料	5,203,221										5,203,221	5,241,561	△ 38,340	99.3	
9 国庫支出金	72,286,300	1,430,700	1,020,800	9,432,715		2,849,963	1,193,470	32,400	889,400	14,232,421	103,368,169	146,842,078	△ 43,473,909	70.4	
10 財産収入	1,003,832										1,003,832	953,014	50,818	105.3	
11 寄附金	15,929									19,518	35,447	208,668	△ 173,221	17.0	
12 繰入金	18,805,194			625,634	33,028					824	19,464,680	15,888,723	3,575,957	122.5	
13 繰越金	10									700,518	700,528	558,484	142,044	125.4	
14 諸収入	12,535,959			3						3	12,535,965	10,680,787	1,855,178	117.4	
15 県債	65,685,000			6,000							66,607,000	86,587,300	△ 19,980,300	76.9	
計	463,488,464	1,430,700	1,020,800	10,064,352	33,028	2,849,963	1,193,470	32,400	889,400	16,106,489	497,109,066	557,348,569	△ 60,239,503	89.2	

(歳出)

(単位 千円、%)

款別	令和3年度予算											令和2年度		比較	
	当初	R3.5.25 専決	R3.6.7 専決	6月 補正	R3.8.10 専決	R3.8.20 専決	R3.8.26 専決	R3.9.2 専決	R3.9.10 専決	9月 補正	計(A)	最終予算(B)	(A)-(B)	(A)/(B)	
1 議会費	1,039,308										1,039,308	998,299	41,009	104.1	
2 総務費	14,405,091				33,028						14,438,119	13,470,375	967,744	107.2	
3 危機管理費	2,383,847										2,383,847	3,640,338	△ 1,256,491	65.5	
4 健康福祉費	82,603,693			5,323,084						11,898,063	99,824,840	103,974,308	△ 4,149,468	96.0	
5 文化生活費	4,238,957			15,000						△ 64,697	4,189,260	4,172,493	16,767	100.4	
6 産業振興推進費	5,744,732			447,506						86,992	6,279,230	6,463,658	△ 184,428	97.1	
7 商工労働費	11,091,803	1,430,700	1,020,800	1,284,015		2,849,963	1,193,470	32,400	889,400	369,586	20,162,137	26,706,410	△ 6,544,273	75.5	
8 観光振興費	3,003,873			1,659,061						△ 15,992	4,646,942	6,319,643	△ 1,672,701	73.5	
9 農業振興費	14,389,084			220,017						273,639	14,882,740	18,714,479	△ 3,831,739	79.5	
10 林業振興環境費	13,012,789			167,970						817,646	13,998,405	18,772,711	△ 4,774,306	74.6	
11 水産振興費	4,637,978			153,093						297,063	5,088,134	6,375,123	△ 1,286,989	79.8	
12 土木費	65,763,787									2,146,322	67,910,109	105,239,732	△ 37,329,623	64.5	
13 教育費	96,986,710			194,606						13,369	97,194,685	101,741,880	△ 4,547,195	95.5	
14 警察費	24,393,080									34,498	24,427,578	21,561,329	2,866,249	113.3	
15 災害復旧費	6,259,804										6,259,804	7,341,401	△ 1,081,597	85.3	
16 公債費	64,278,950										64,278,950	64,477,649	△ 198,699	99.7	
17 諸支出金	48,614,978										48,614,978	46,238,741	2,376,237	105.1	
18 予備費	640,000			600,000						250,000	1,490,000	1,140,000	350,000	130.7	
計	463,488,464	1,430,700	1,020,800	10,064,352	33,028	2,849,963	1,193,470	32,400	889,400	16,106,489	497,109,066	557,348,569	△ 60,239,503	89.2	

イ 性質別予算の状況
(歳入)

(単位 千円、%)

区分	令和3年度予算											令和2年度 最終予算(B)	比較	
	当初	R3.5.25 専決	R3.6.7 専決	6月 補正	R3.8.10 専決	R3.8.20 専決	R3.8.26 専決	R3.9.2 専決	R3.9.10 専決	9月 補正	計(A)		(A)-(B)	(A)/(B)
1 特定財源	146,429,606	1,430,700	1,020,800	9,462,718	0	2,849,963	1,193,470	32,400	889,400	15,386,453	178,695,510	243,223,608	△ 64,528,098	73.5
国庫支出金	72,286,300	1,430,700	1,020,800	9,432,715		2,849,963	1,193,470	32,400	889,400	14,232,421	103,368,169	146,842,078	△ 43,473,909	70.4
県債	44,067,000			6,000						916,000	44,989,000	69,122,000	△ 24,133,000	65.1
その他	30,076,306			24,003						238,032	30,338,341	27,259,530	3,078,811	111.3
2 一般財源	317,058,858	0	0	601,634	33,028	0	0	0	0	720,036	318,413,556	314,124,961	4,288,595	101.4
県税	62,999,079										62,999,079	64,650,587	△ 1,651,508	97.4
地方消費税清算金	32,152,088										32,152,088	31,917,440	234,648	100.7
地方譲与税	10,249,164										10,249,164	12,498,916	△ 2,249,752	82.0
地方特例交付金	335,039										335,039	346,735	△ 11,696	96.6
地方交付税	179,629,000										179,629,000	176,809,276	2,819,724	101.6
臨時財政対策債	21,618,000										21,618,000	13,146,300	8,471,700	164.4
その他	10,076,488			601,634	33,028					720,036	11,431,186	14,755,707	△ 3,324,521	77.5
総計(1+2)	463,488,464	1,430,700	1,020,800	10,064,352	33,028	2,849,963	1,193,470	32,400	889,400	16,106,489	497,109,066	557,348,569	△ 60,239,503	89.2

(歳出)

(単位 千円、%)

区分	令和3年度予算											令和2年度 最終予算(B)	比較	
	当初	R3.5.25 専決	R3.6.7 専決	6月 補正	R3.8.10 専決	R3.8.20 専決	R3.8.26 専決	R3.9.2 専決	R3.9.10 専決	9月 補正	計(A)		(A)-(B)	(A)/(B)
1 経常的経費	372,633,812	1,430,700	1,020,800	8,479,557	33,028	2,849,963	1,193,470	32,400	889,400	12,515,455	401,078,585	409,823,954	△ 8,745,369	97.9
人件費	116,273,538			6,122	1,902					894	116,282,456	115,405,443	877,013	100.8
扶助費	12,443,319									40,009	12,483,328	12,426,769	56,559	100.5
公債費	64,203,009										64,203,009	64,397,083	△ 194,074	99.7
その他	179,713,946	1,430,700	1,020,800	8,473,435	31,126	2,849,963	1,193,470	32,400	889,400	12,474,552	208,109,792	217,594,659	△ 9,484,867	95.6
2 投資的経費	90,854,652	0	0	1,584,795	0	0	0	0	0	3,591,034	96,030,481	147,524,615	△ 51,494,134	65.1
普通建設事業費	84,192,058			1,584,795						3,591,034	89,367,887	139,049,300	△ 49,681,413	64.3
補助事業費	57,814,979			91,930						2,979,454	60,886,363	106,760,623	△ 45,874,260	57.0
単独事業費	26,377,079			1,492,865						611,580	28,481,524	32,288,677	△ 3,807,153	88.2
災害復旧事業費	6,662,594										6,662,594	8,475,315	△ 1,812,721	78.6
総計(1+2)	463,488,464	1,430,700	1,020,800	10,064,352	33,028	2,849,963	1,193,470	32,400	889,400	16,106,489	497,109,066	557,348,569	△ 60,239,503	89.2

○ 性質別予算の構成図

(単位 千円、%)

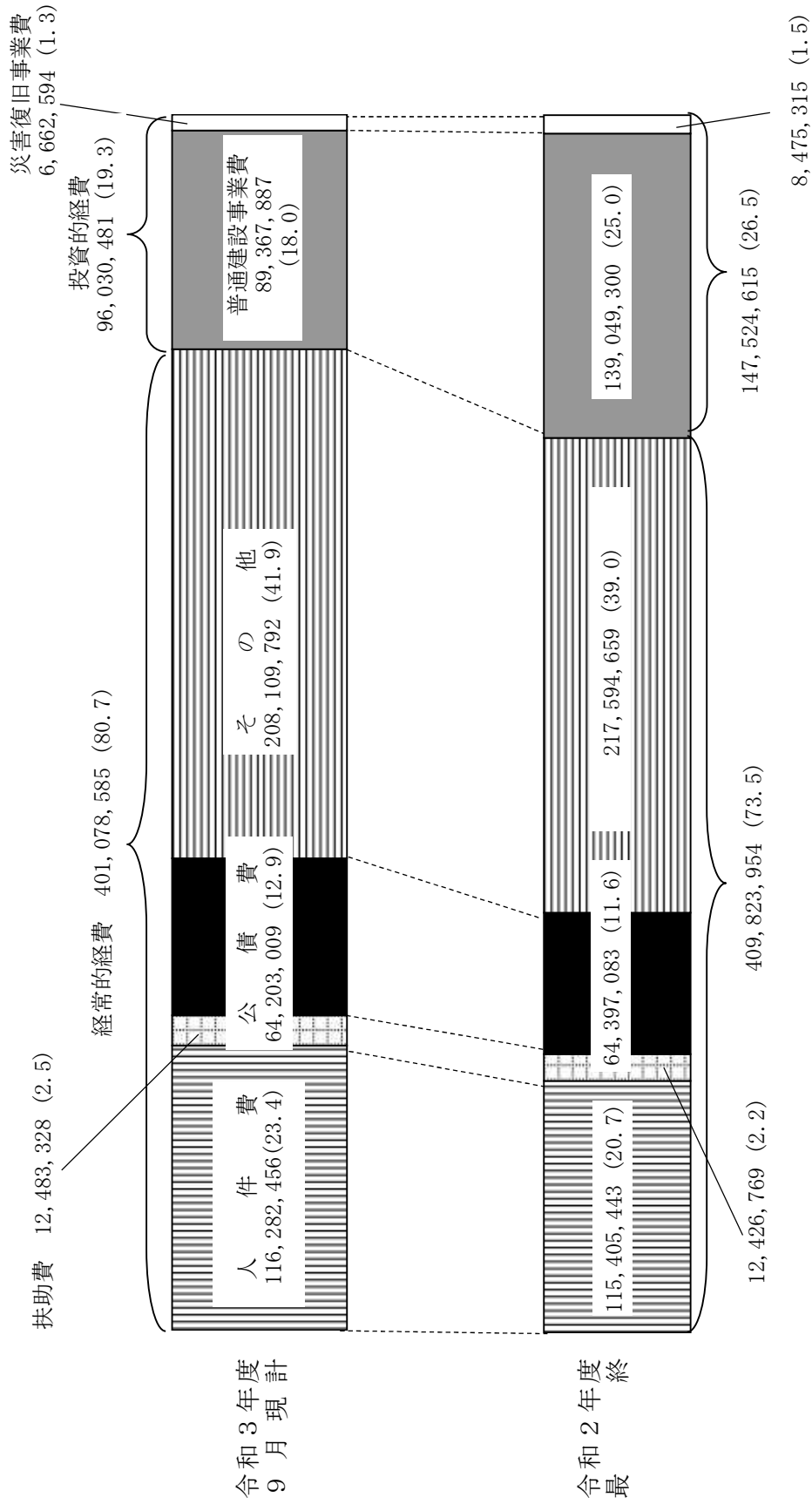

(3) 特別会計（企業会計を除く。）

(単位 千円、%)

会計名	令和3年度予算				令和2年度 最終予算(B)	比較	
	当初	6月補正	9月補正	計(A)		(A)-(B)	(A)÷(B)
収入証紙等管理	2,062,747			2,062,747	1,972,510	90,237	104.6
給与等集中管理	96,407,000			96,407,000	97,605,000	△ 1,198,000	98.8
旅費集中管理	1,420,369			1,420,369	1,121,254	299,115	126.7
用品等調達	2,519,889			2,519,889	990,338	1,529,551	254.4
会計事務集中管理	6,740,265			6,740,265	5,989,147	751,118	112.5
県債管理	93,501,465			93,501,465	93,640,029	△ 138,564	99.9
土地取得事業	101,270			101,270	2,404	98,866	4,212.6
国民健康保険事業	80,856,756			80,856,756	82,885,558	80,856,756	97.6
災害救助基金	120,341			120,341	124,665	△ 4,324	96.5
母子父子寡婦福祉資金	34,357			34,357	30,291	4,066	113.4
中小企業近代化資金助成事業	292,238			292,238	40,577	251,661	720.2
流通団地及び工業団地造成事業	1,798,379			1,798,379	1,691,406	106,973	106.3
農業改良資金助成事業	62,684			62,684	58,758	3,926	106.7
県営林事業	230,941			230,941	230,300	641	100.3
林業・木材産業改善資金助成事業	1,303,465			1,303,465	1,413,389	△ 109,924	92.2
沿岸漁業改善資金助成事業	28,792			28,792	29,192	△ 400	98.6
港湾整備事業	469,166			469,166	493,314	△ 24,148	95.1
高等学校等奨学金	231,503			231,503	158,335	73,168	146.2
計	288,181,627	0	0	288,181,627	288,476,467	△ 294,840	99.9

(4) 企業会計

(単位 千円、%)

会計名	令和3年度予算				令和2年度 最終予算(B)	比較	
	当初	6月補正	9月補正	計(A)		(A)-(B)	(A)÷(B)
流域下水道事業	1,907,389			1,907,389	2,999,588	△ 1,092,199	—
電気事業	1,515,361			1,515,361	2,499,720	△ 984,359	60.6
工業用水道事業	405,356			405,356	382,318	23,038	106.0
病院事業	16,889,413		9,630	16,899,043	18,070,455	△ 1,171,412	93.5
計	20,717,519	0	9,630	20,727,149	20,952,493	△ 225,344	98.9

3 県債及び一時借入金の状況

(1) 県債

令和2年度末現在の一般会計と特別会計との現在高は、913,165,681千円で、令和元年度末と比べ、15,346,814千円、1.7パーセント増加しています。

○目的別現在高

令和2年度末における現在高は、次の表のとおりです。

(単位 千円)

区分	30年度末現在高	元年度末現在高 (A)	2年度末現在高		令和2年度対 令和元年度増減額 (B)－(A)
			現在高(B)	割合	
1 普通債	448,908,232	465,955,261	483,826,871	53.8	17,871,610
(1) 土木	322,780,805	330,958,135	343,759,366	(38.2)	12,801,231
(2) 農林水産	57,603,709	55,978,194	55,161,068	(6.1)	△ 817,126
(3) 教育	34,117,292	39,223,186	42,238,042	(4.7)	3,014,856
(4) 公営住宅	2,918,423	3,391,112	3,398,547	(0.4)	7,435
(5) 警察消防	11,737,898	13,210,398	14,741,777	(1.6)	1,531,379
(6) 庁舎	3,636,043	3,466,689	3,319,875	(0.4)	△ 146,814
(7) 商工	2,254,175	5,523,132	6,828,017	(0.8)	1,304,885
(8) 総務	3,751,750	4,158,035	3,877,206	(0.4)	△ 280,829
(9) 衛生	114,685	110,285	782,885	(0.1)	672,600
(10) 民生	9,863,584	9,845,597	9,674,117	(1.1)	△ 171,480
(11) 労働	129,868	90,498	45,971	(0.0)	△ 44,527
2 災害復旧債	13,524,876	19,347,416	21,808,362	2.4	2,460,946
(1) 土木	11,935,095	17,146,601	18,893,535	(2.1)	1,746,934
(2) 農林水産	1,372,561	1,990,939	2,713,315	(0.3)	722,376
(3) 教育	156,751	155,002	153,253	(0.0)	△ 1,749
(4) 総務	17,600	18,600	18,600	(0.0)	
(5) 警察	42,869	36,274	29,659	(0.0)	△ 6,615
3 特別地方債					
4 住民税等減税補てん債	1,277,262	1,252,148	1,172,347	0.1	△ 79,801
5 臨時税収補てん債					
6 特定資金債					
7 臨時財政対策債	358,015,864	351,775,657	345,585,841	38.4	△ 6,189,816
8 減収補てん債			4,318,961	0.5	4,318,961
9 借換債	10,274,300	9,192,400	8,110,500	0.9	△ 1,081,900
10 退職手当債	35,690,100	37,305,588	35,502,457	3.9	△ 1,803,131
計 (一般会計)	867,690,634	884,828,470	900,325,339	100.0	15,496,869
公共用地先行取得債					
中小企業近代化資金助成事業債	10,728,283	10,678,548	10,671,775	83.1	△ 6,773
就農支援資金助成事業債	177,515	143,616	109,717	0.9	△ 33,899
公有林整備事業債	1,924,281	1,843,233	1,758,850	13.7	△ 84,383
木材産業等高度化推進資金助成事業債	325,000	325,000	300,000	2.3	△ 25,000
計 (特別会計)	13,155,079	12,990,397	12,840,342	100.0	△ 150,055
合計	880,845,713	897,818,867	913,165,681		15,346,814

○参考

区分	30年度末現在高	元年度末現在高	2年度末現在高
準公営企業債			
(港湾整備事業特別会計)	2,890,017	3,233,816	2,843,171
(流通団地及び工業団地造成事業特別会計)	1,041,000	1,391,000	1,127,000

(2) 一時借入金

予算執行に当たって、歳計現金に不足を来す場合に借入れを行う一時借入金の最高限度額は、900億円となっています。

4 県有財産の現況

県有財産は、令和3年9月30日現在で、537,880,774千円となり、令和3年3月31日現在と比較して12,822,729千円減少しました。

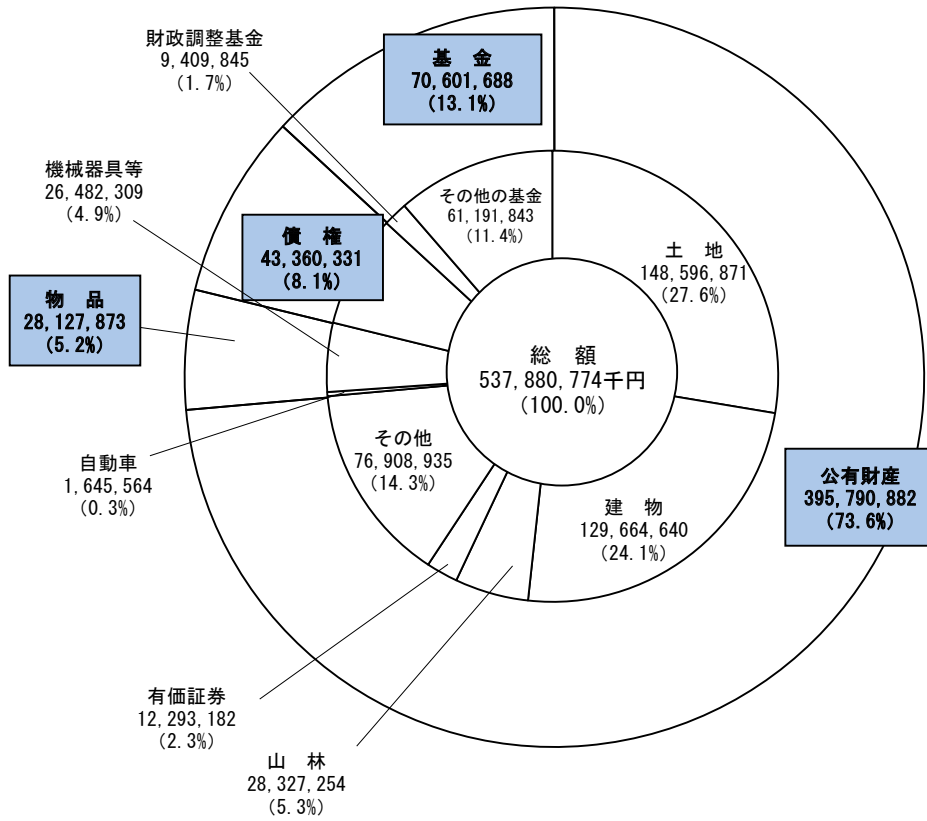

県有財産の総括表

(単位：千円、%)

財産の種類	金額	構成比
公有財産	395,790,882	73.6
物品	28,127,873	5.2
債権	43,360,331	8.1
基金	70,601,688	13.1
合計	537,880,774	100.0

5 公営企業業務状況及び決算状況

(1) 令和3年度前期の業務状況

ア 事業の概況

(ア) 流域下水道事業

令和3年4月1日から令和3年9月30日までの令和3年度前期の処理水量は4,126,505立方メートル（速報値）で、前年同期に対し100.0パーセント、処理予定水量に対し53.4パーセントとなりました。

(イ) 電気事業

令和3年4月1日から令和3年9月30日までの令和3年度前期の水力発電の供給電力量は、120,016,384キロワット時で、前年同期に対し95.7パーセント、供給計画量に対し109.8パーセントとなりました。また、風力発電の供給電力量は、542,906キロワット時で、前年同期に対し77.8パーセント、供給計画量に対し90.6パーセントとなりました。

(ウ) 工業用水道事業

令和3年度前期の鏡川工業用水道の給水量は、4,612,834立方メートルで、前年同期に対し98.8パーセント、給水予定量に対し102.9パーセントとなりました。また、香南工業用水道の給水量は、504,408立方メートルで、前年同期に対し103.8パーセント、給水予定量に対し92.3パーセントとなりました。

(エ) 病院事業

令和3年度前期の病院利用状況は、入院患者数78,891人、稼働病床利用率は80.0パーセントで、前年同期に比べて3,737人の増となり、外来患者数は113,219人で7,615人の増となりました。

イ 経理の状況

(単位 円、%)

区分	収入			支出		
	年間予定額	前期収入額	比率	年間予定額	前期支出額	比率
流域下水道事業	1,710,286,987	613,572,504	35.9	1,807,573,535	626,087,683	34.6
電気事業	1,787,754,610	935,024,923	52.3	2,304,572,059	1,058,578,108	45.9
工業用水道事業	199,248,837	100,379,197	50.4	300,557,933	120,315,056	40.0
病院事業	17,308,505,000	8,878,283,909	51.3	19,005,575,000	8,230,051,930	43.3

(2) 令和2年度の決算状況

ア 総括表

(単位 円)

区分	収入(A)	支出(B)	差引き(A)-(B)
流域下水道事業	1,514,730,244	1,416,958,536	97,771,708
電気事業	1,626,937,913	1,175,226,936	451,710,977
工業用水道事業	282,059,193	258,943,886	23,115,307
病院事業	14,572,582,805	14,719,043,816	△146,461,011

イ 事業の概況

(ア) 流域下水道事業

令和2年度の処理水量は、7,894,970立方メートルで、処理予定水量7,725,955立方メートルに対し102.2パーセントとなりました。収支については、総収入額1,514,730,244円に対し、総支出額1,416,958,536円で、差引97,771,708円の純利益となりました。

なお、未処分利益剰余金については、全額を翌年度に繰り越すこととし、繰越利益剰余金の合計は、221,543,846円となりました。

(イ) 電気事業

令和2年度の水力発電の供給電力量は、187,066,957キロワット時で、供給計画量170,399,000キロワット時に対し109.8パーセントとなりました。また、風力発電の供給電力量は、1,622,511キロワット時となりました。収支については、総収入額1,626,937,913円に対し、総支出額1,175,226,936円で、差引き451,710,977円の純利益となりました。

なお、未処分利益剰余金については、減債積立金などへの積立てや、資本金への組入れを行う予定です。

(ウ) 工業用水道事業

令和2年度の鏡川工業用水道の給水量は、9,046,922立方メートルで、給水予定量9,156,025立方メートルに対し98.8パーセントとなりました。また、香南工業用水道の給水量は、979,992立方メートルで、給水予定量1,436,640立方メートルに対し、68.2パーセントとなりました。収支については、総収入額282,059,193円に対し、総支出額258,943,886円で、差引き23,115,307円の純利益となりました。

なお、未処分利益剰余金については、減債積立金などへの積立てや、資本金への組入れを行う予定です。

(エ) 病院事業

令和2年度決算は、総収入額14,572,582,805円に対し、総支出額14,719,043,816円で、差引き146,461,011円の純損失となりました。

なお、欠損金の処理については、全額を翌年度に繰り越すこととし、繰越欠損金の合計は、12,620,990,561円となりました。

6 財政健全化に関する指標

令和2年度決算に基づき算定しました健全化判断比率及び資金不足比率は、次のとおりです。

(1) 健全化判断比率

いずれの指標も早期健全化基準を下回っています。

(単位：%)

実質赤字比率	連結実質赤字比率	実質公債費比率	将来負担比率
— (3.75)	— (8.75)	10.6 (25.0)	187.9 (400.0)

備考 1 実質赤字比率及び連結実質赤字比率がないため、「—」としました。

2 括弧内は、早期健全化基準です。

(2) 資金不足比率

いずれの会計も資金不足は生じていません。

会 計 名	資金不足比率	経営健全化基準
高知県流通団地及び工業団地造成事業特別会計	—	20%
高知県流域下水道事業特別会計	—	
高知県港湾整備事業特別会計	—	
高知県電気事業会計	—	
高知県工業用水道事業会計	—	
高知県病院事業会計	—	

備考 1 資金不足比率がないため、「—」としました。

2 経営健全化基準は、会計ごとに適用します。

む す び

以上簡単ですが、財政状況について説明しました。

本年度の予算は、限られた財源のもとで厳しい選別を経て計上されたものですので、これが期待された効果を発揮し、県民の皆様の満足度の向上に結びつけていくことができるよう、予算の的確かつ円滑な執行に全力を傾けて取り組んでまいります。どうぞ県民の皆様の一層のご理解とご協力をお願いします。