

新型コロナウイルス感染者数の推移(日毎)(7月1日～9月28日)

(人)

累計4,091人

(7月1日以降の累計2,267人)

入院治療等を要する患者46人
 うち医療機関11人
 うち宿泊療養施設27人
 うち調整中8人
 死亡31人
 退院4,014人

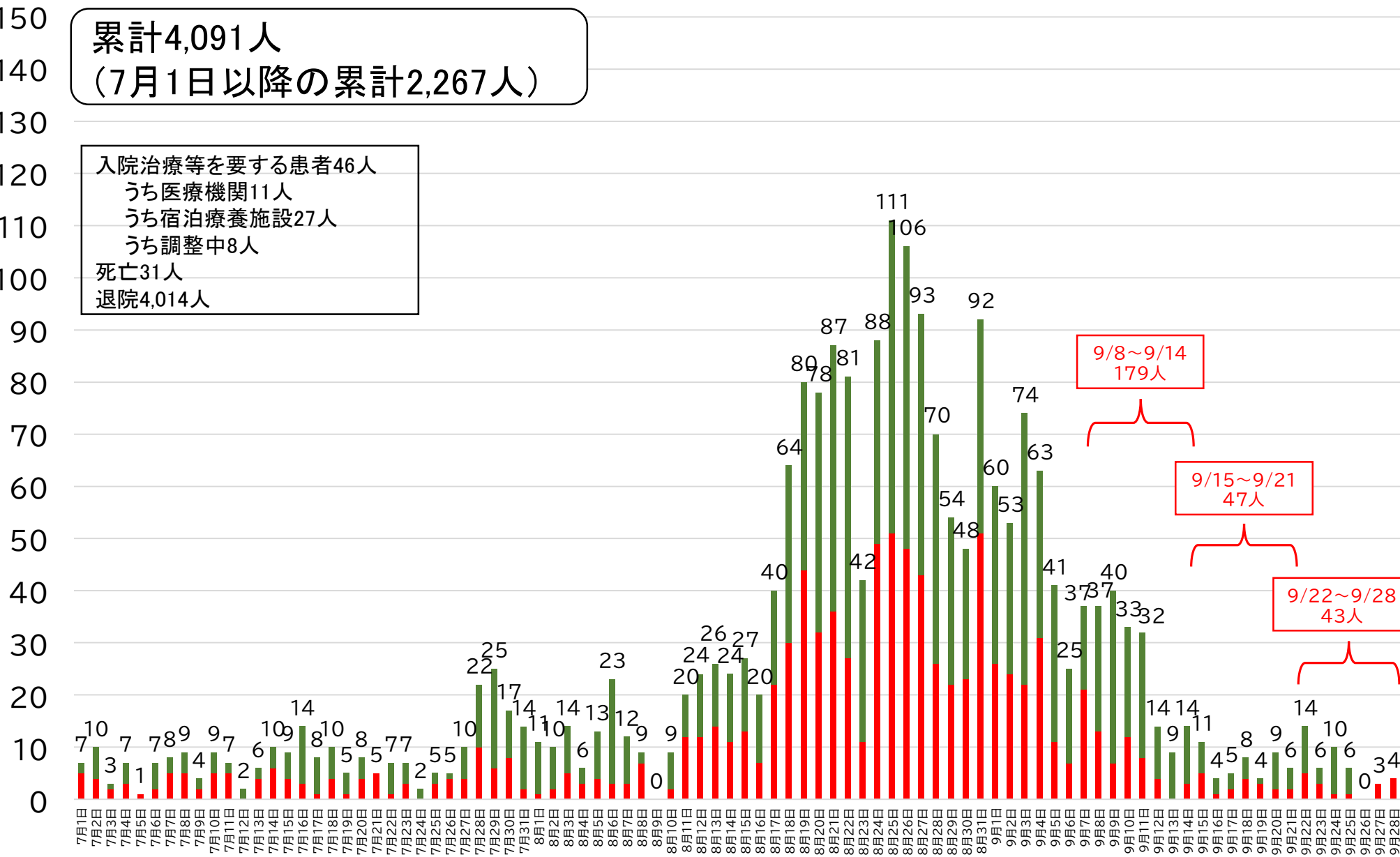

報道発表日

■ リンク無 ■ リンク有

新型コロナウイルス感染症の 最近の患者発生状況

期間	人数(10万人あたり)	うち感染経路不明数
9/8～9/14	179人(26.0人)	47人
↓	0.3倍	0.4倍
9/15～9/21	47人(6.8人)	19人
↓	0.9倍	0.9倍
9/22～9/28	43人(6.2人)	17人

各保健所管内の新規感染者数の推移

各保健所名	人口 (万人)	<u>9/8~9/14</u>		<u>9/15~9/21</u>		<u>9/22~9/28</u>	
		感染者数 (人)	10万人あたり(人) (ステージⅢ：15人以上) (ステージⅣ：25人以上)	感染者数 (人)	10万人あたり(人) (ステージⅢ：15人以上) (ステージⅣ：25人以上)	感染者数 (人)	10万人あたり(人) (ステージⅢ：15人以上) (ステージⅣ：25人以上)
高知市	32.6	132	40.5	34	10.4	19	5.8
安芸管内	4.3	7	16.3	0	0.0	1	2.3
中央東管内	11.6	20	17.2	1	0.9	3	2.6
中央西管内	7.3	14	19.2	11	15.1	6	8.2
須崎管内	5.1	4	7.8	0	0.0	14 (職場クラスター)	27.5
幡多管内	8.0	2	2.5	1	1.3	0	0.0
県全体	68.9	179	26.0	47	6.8	43	6.2

※人口は、令和3年1月1日推計人口（「R3高知県のすがた」2021.3.29）

入院患者数と確保病床数の推移(宿泊療養含む)(7月1日～9月28日)

(人)(床)

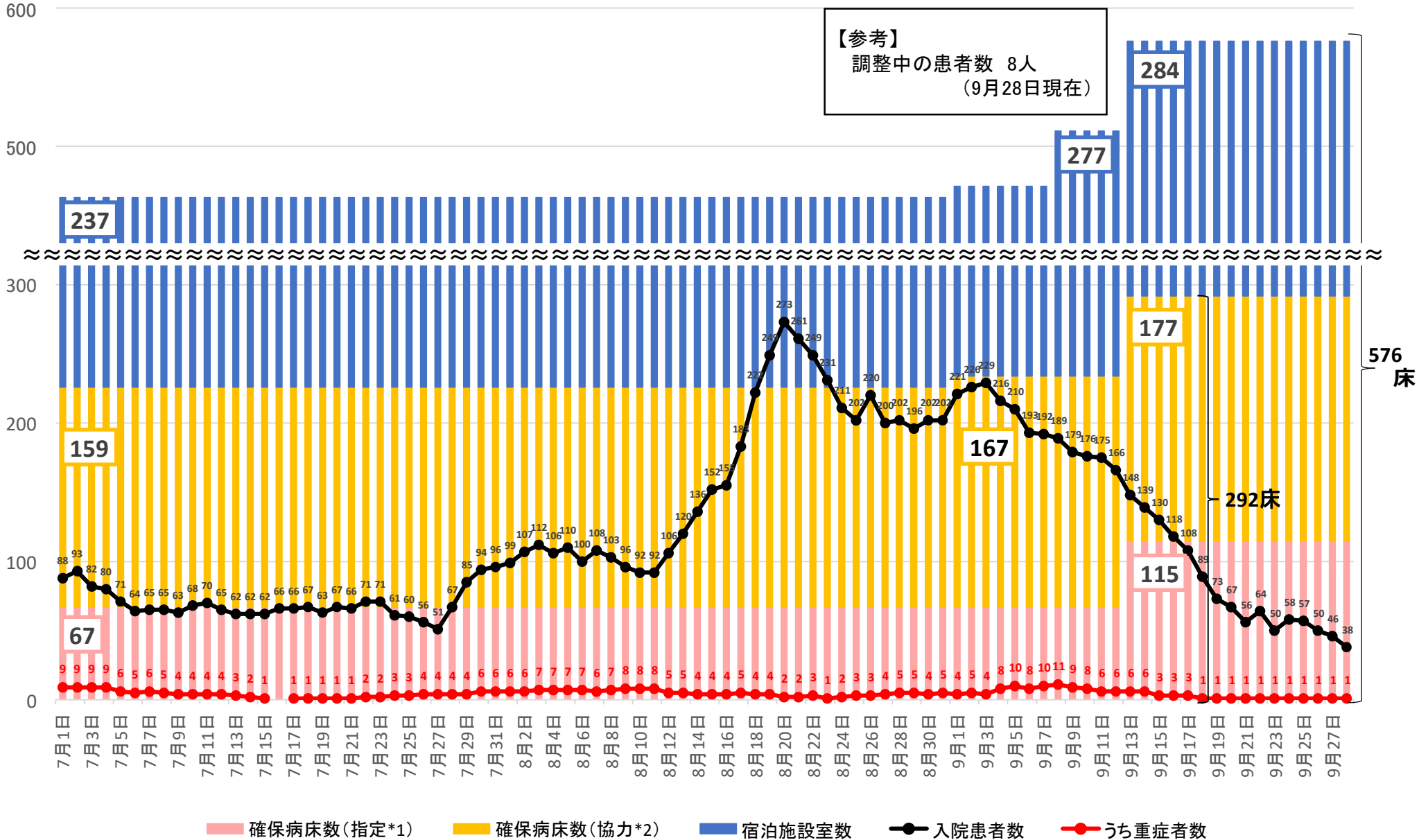

(*1: 感染症指定医療機関, *2: 入院協力医療機関)

※9/3～9/17、県内の医療機関に入院している県外陽性患者1人を含む

県内発生事例(4002例目～4091例目)の大まかな傾向と必要な対策

- ◆ 9月15日から9月28日までに高知県内で判明した新型コロナウイルス感染症の患者(90人)について大まかな傾向を分析。
- ◆ 各事例のキーワードから大まかな傾向を把握し、各々に対する対策を検証

	大まかな傾向(キーワード)			必要な対策
	9/15～9/21	9/22～9/28	増減率	
職場・サークル活動	約5人(10.0%)	約15人(33.3%)	300%	<div style="border: 1px solid red; padding: 5px;"> クラスターにより、患者数、割合ともに増加 </div>
家庭	約25人(50.0%)	約15人(33.3%)	△40%	<ul style="list-style-type: none"> 手洗い・咳エチケットの徹底 3密(密閉・密集・密接)の回避
県外往来(帰省含む)	0人	0人	—	
感染経路不明	約20人(40.0%)	約15人(33.3%)	△25%	
飲食	0人	0人	—	<ul style="list-style-type: none"> 飛沫感染の防止 ガイドラインを遵守している飲食店の利用
クラスター(飲食、職場以外)	0人	0人	—	
合計	約50人	約45人	—	

(注) 大まかな傾向(キーワード)については、必ずしもその場において感染が成立したことを確定するものではない。重複計上のため、合計は患者数と合致しない。

高知県の新型コロナウイルス感染症の対応目安

判断指標		県の状況（9月28日現在）	
		対判断指標	総合判断
①全療養者数	特別警戒（赤）：140人以上 非常事態（紫）：210人以上	46人	<p>警戒</p> <p>②最大確保病床の占有率は「注意」以下となったが、④直近7日間の新規感染者数は、「警戒」レベルにあるため、総合判断は「警戒」とする。</p>
②最大確保病床の占有率 （入院患者数/292）	<div style="border: 2px solid black; padding: 2px;"> 感染観察（緑）：10%未満 注意（黄）：10%未満 </div> 警戒（オレンジ）：10%以上 特別警戒（赤）：20%以上 非常事態（紫）：50%以上	3.8% （11/292） うち重症用即応病床の占有率：4.2% （1/24）	
③入院率 （入院患者数/全療養者） ※療養者数が70人以上の場合に適用	特別警戒（赤）：40%以下 非常事態（紫）：25%以下	23.9% （11/46）	
④直近7日間の新規感染者数	感染観察（緑）：0～3人 注意（黄）：4人以上 <div style="border: 2px solid black; padding: 2px;"> 警戒（オレンジ）：14人以上 </div> 特別警戒（赤）：105人以上 非常事態（紫）：175人以上	9/22～9/28 全数:43人 （うち感染経路不明数:17人） ※前週（9/15～9/21）：47人	
⑤感染経路不明割合 （直近7日間）	特別警戒（赤）：50% 非常事態（紫）：50%	9/22～9/28：39.5% （17/43）	
⑥PCR陽性率 （先週1週間）	特別警戒（赤）：5% 非常事態（紫）：10%	9/20～9/26 4.2%（51/1,215） （衛生環境研究所以外の検査を含む）	

高知県における新型コロナウイルス感染症対応の目安 (令和3年9月28日時点)

判断指標 ※1	ステージ	感染観察 (緑)	注意 (黄)	警戒 (オレンジ)	特別警戒 (赤)	非常事態 (紫)
	直近7日間の新規感染者数	0～3人	4人以上	14人以上	105人以上	175人以上
	最大確保病床の占有率	10%未満		10%以上	20%以上	50%以上
対応方針	共通事項	<ul style="list-style-type: none"> □ 「新しい生活様式」等の実践 (例) ・身体的距離 (1～2m) の確保 ・マスクの着用 ・手洗いや手指消毒 ・咳エチケット ・こまめに換気 ・公共交通機関では会話は控えめに ・食事は大皿は避けて料理は個々に ・大声での会話や「献杯・返杯」は避けて ・テレワークやローテーション勤務 ・オンライン会議の推奨 □ 各店舗における適切な感染対策の徹底 				
	国の分科会のステージ区分	Ⅰ 散発的発生		Ⅱ 漸増	Ⅲ 急増	Ⅳ 爆発的拡大
	外出	「3密」の徹底回避		ガイドラインが遵守されていない酒類を提供する飲食店への外出自粛の検討・実施	夜間や酒類を提供する飲食店への外出自粛の検討・実施	昼夜を問わない不要不急の外出自粛の検討・実施
	休業等の要請	—		—	一定の業種 ※2 の休業、営業時間短縮の要請の検討・実施	
	会食	(共通事項に留意)	可能な範囲で規模縮小・時間短縮を	小規模グループかつ短時間で	家族以外での会食を控える	
	イベント等	(国の基本的対処方針、ガイドライン等に基づき対応)			開催・参加の再検討	開催・参加自粛
	県立学校	各福祉保健所管内の感染状況等を踏まえて判断 ※3				
	県立施設	開館		屋内施設の休館を検討		休館
	他県との往来	全国の感染状況と感染拡大のリスク等を踏まえて判断				

※1 判断指標については、①全療養者数 (特別警戒：140人以上)、②最大確保病床の占有率、③入院率、④直近7日間の新規感染者数、⑤感染経路不明割合 (特別警戒：50%)、⑥PCR陽性率 (特別警戒：5%以上) の6つの指標や入院中の重症者数等も考慮し、ステージを総合的に判断する。
また、患者の発生が一部の地域に限定される場合は、当該地域のみを「注意」「警戒」とするなど、地域の実情に応じて柔軟に判断することがある。

※2 休業等を要請する「一定の業種」については、県内の感染事例や国の基本的対処方針等を考慮して決定するものとする。

※3 県立学校については、文部科学省の「学校における新型コロナウイルス感染症に関する衛生管理マニュアル」に基づき、福祉保健所管内の感染状況等を踏まえた県教育委員会独自の基準に基づき、休業等を判断するものとする。

県内の感染状況を踏まえた対応方針、県民・事業者の皆さまへのお願い

「感染症対応の目安」におけるステージ：警戒（オレンジ）（令和3年9月28日時点）

10月1日からのお願い（10月31日まで）

○県民の皆さまへ

- (1) マスクの着用、3密の回避等、基本的な感染防止対策を徹底してください。
- (2) 特に屋内でのスポーツの場などにおいては、更衣室等を含めた十分な換気や手指消毒、共用部分の消毒などをこまめに行ってください。
- (3) 接触確認アプリ「COCOA」をインストールしましょう。
- (4) 感染者やその家族、医療従事者等に対し、誹謗中傷や差別的な行為を行わないようにしてください。

・特に、2回のワクチン接種を終えられていない方は、会食や旅行等、同居の家族や普段から接している仲間以外との接触を伴う行動は、慎重に行っていただくようお願いします。

○事業者の皆さまへ

- (1) ガイドライン等に基づく感染防止対策（特に、従業員のマスク着用）を徹底していただくようお願いします。
- (2) 特に、酒類を提供する飲食店やスポーツ施設の管理者の皆さまは、ガイドラインの遵守をお願いします。

1 会食について

- (1) **可能な範囲で規模を縮小し、可能な範囲で時間を短縮いただくようお願いします。**
(注) 9月30日までは、人数は「4人以下のグループ」で、時間は「2時間以内」にしてください。
- (2) 会話が主となる時間帯には、できる限りマスクの着用を励行するなど、飛沫感染の防止に努めてください。
- (3) 特に、飲酒の場などでの「献杯・返杯」や「大声での会話」、「マスクを外してのカラオケ」など、感染リスクの高い行動は、控えるようお願いします。

2 外出について 外出の際には、基本的な感染防止対策の徹底をお願いします。

3 他県との往来について

- (1) 旅行の際は、感染状況が落ち着いている地域を選び、混雑しない時期に、普段から接している仲間と楽しむようにしてください。
- (2) 他県へ移動する際は、会食時の対応を含め移動先の都道府県知事が出している要請やメッセージに沿って行動してください。
- (3) そうした対応が難しい場合には、旅行などでの移動は、慎重に検討してください。
- (4) 発熱などの症状がある方や体調の悪い方は、他県との往来を控えてください。
(注) 9月30日までは、「緊急事態宣言の対象地域」及び「まん延防止等重点措置の対象地域」など、感染拡大地域との往来は、極力控えていただくようお願いします。
特に、2回のワクチン接種を終えられていない方は、感染拡大地域との往来は自粛してください。

4 イベント等について 開催にあたっては、以下の点に注意したうえで、業種別ガイドライン等に基づく感染防止対策を徹底してください。

- (1) 人数の上限
・大声での歓声や声援等が想定されないイベント等（クラシック音楽コンサート、式典、展示会等）：収容率 100%
・大声での歓声や声援等が想定されるイベント等（ロック・ポップコンサート、スポーツイベント等）：収容率 50%
・人数上限は、5,000人又は収容定員50%以内のいずれか大きい方とってください（ただし、10月12日までは10,000人を上限）。
※収容率と人数上限でどちらか小さいほうを限度（両方の条件を満たす必要）
- (2) 全国的な移動を伴うイベントや、参加者が1,000人を超えるようなイベントの開催については、事前に県に相談してください。

5 県立施設等について 業種別ガイドライン等に基づく感染防止対策を徹底したうえで、通常どおり開館しています。

○ 高知観光トク割キャンペーン

・10月1日からキャンペーンを再開する

【キャンペーン概要】

- ・ **県内在住者の県内旅行**を対象に、**旅行・宿泊代金の最大50%割引**(上限5,000円/人泊、日帰り旅行の場合は上限5,000円/人) と土産物店、飲食店、観光施設等で利用できる2,000円分の「おもてなしクーポン」を配布
- ・ 対象期間：12月31日まで（10月31日までに予約・販売されたものが対象）

○ 高知観光リカバリーキャンペーン

- ・ 10月1日から高知県に在住の方を対象にキャンペーンを再開する
- ・ 以降、新型コロナウイルスの感染状況を見極めながら、対象エリアを追加する

【キャンペーン概要】

- ・ **県内の宿泊旅行にかかる交通費用**について、**最大5,000円助成**
(①「緊急事態宣言」「まん延防止等重点措置」が適用された都道府県、
②宿泊旅行について、県独自の警戒が発せられている都道府県は対象から除外)
- ・ 対象期間：12月31日まで（予定）