供用開始図 S=1:500

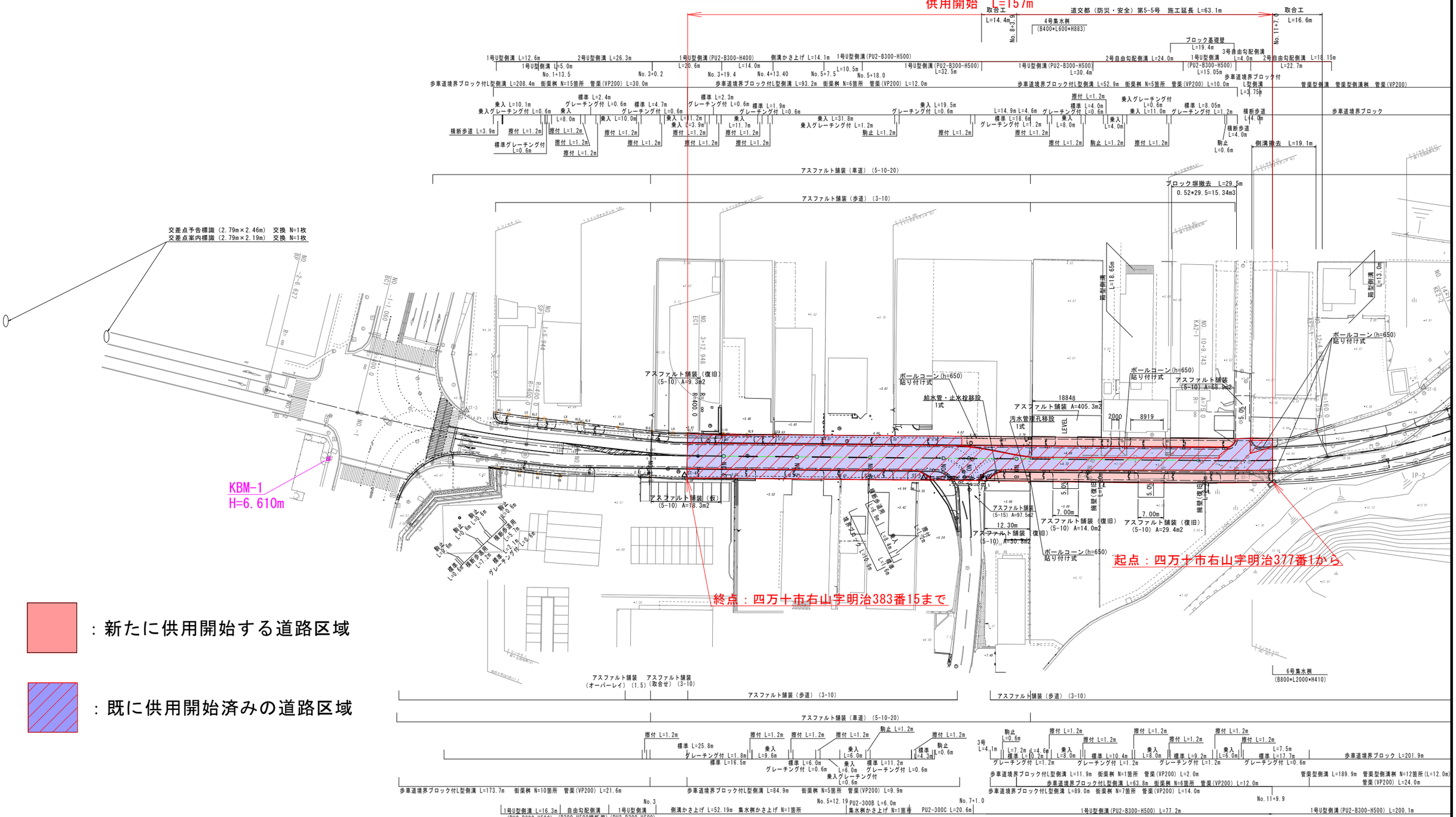

：新たに供用開始する道路区域

：既に供用開始済みの道路区域

IP	IP-1
IA	13° 27′ 56.46″
R	400.0000
TL	47.2217
CL	94.0082
SL	2.7777

高　知　県			
工事種別	単街（地特）第9－1号 (都)右山角崎線　県単街路整備工事		
図面名称	計画平面図（1）	縮尺	S=1:500
路線河川名	都市計画道路　右山角崎線		
工事箇所	高知県　四万十市　右山		
設計種別	第1回変更図	図面番号	1 / 7
事務所名	幡多土木事務所		
会社名			