	: 1:102,000

Ü

04GE73
04GE82
04GE83
04GE93
04GE96
04HE03
04HE04
04HE05
04HE06
04HE13
04HE14
04HE15
04HE16
04HE23
04HE24
04HE34
04HE44

0 1 2 3 4 5 6 7 km

( )R 6JHs 194 ( ) ( )

: 1:15,000

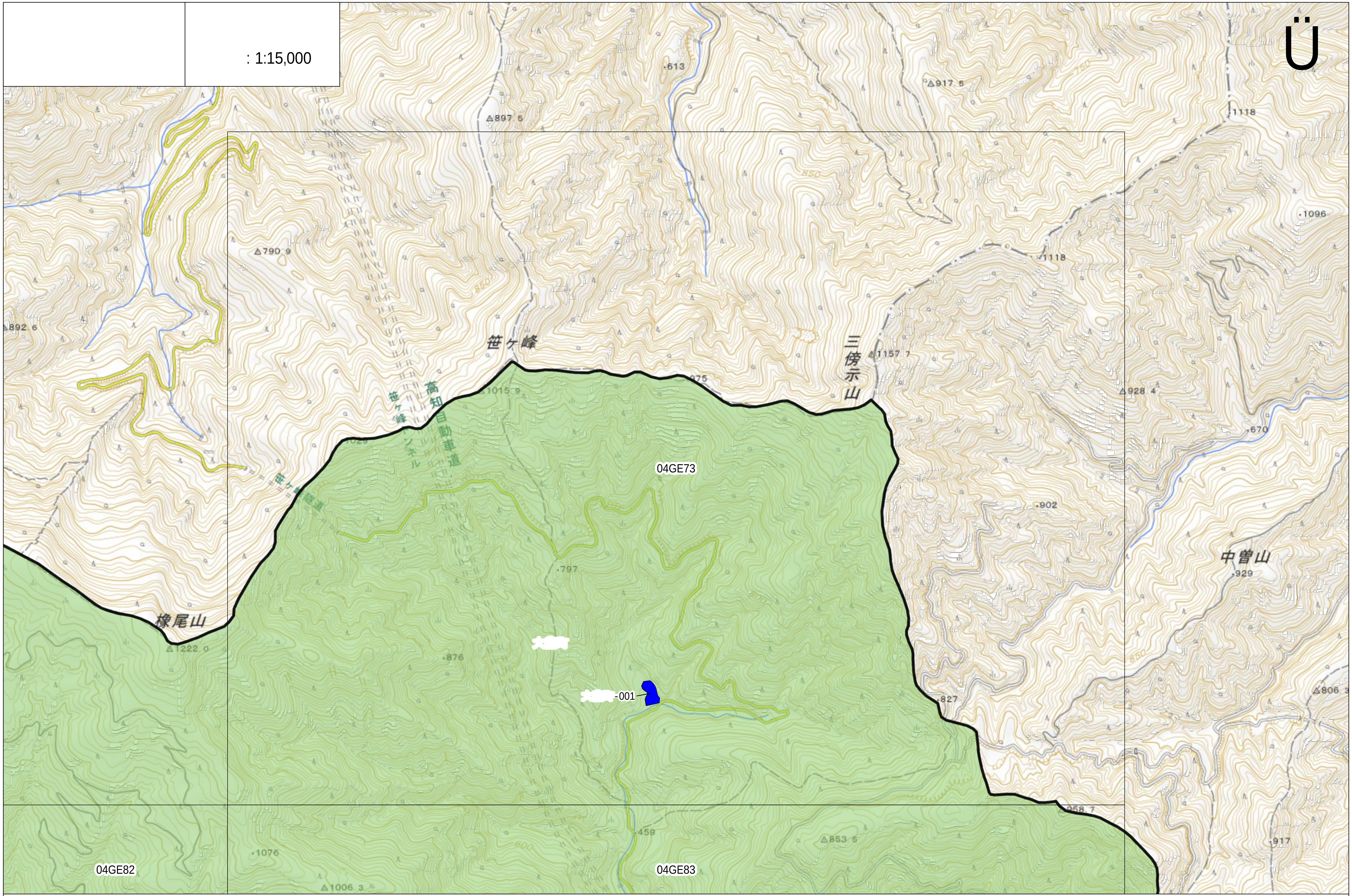

0 0.5 1 km

( )R 6JHs 194 ( ) ( )

: 1:15,000

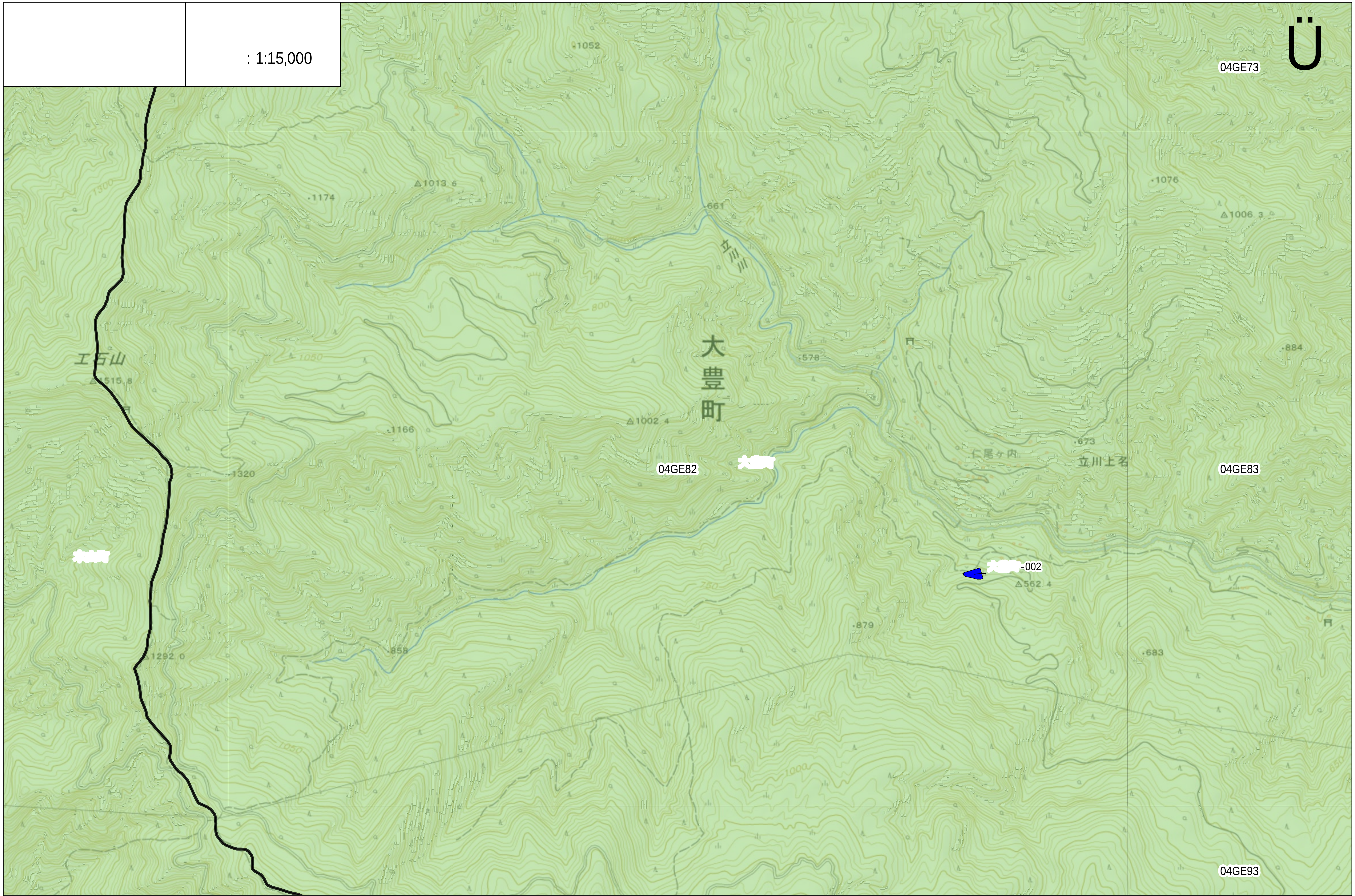

0 0.5 1 km

(　)R 6JHs 194 (　) (　)

: 1:15,000

-001
-002
-003
-004
-005

04GE73
04GE82
04GE83
04GE93

大豊町

0 0.5 1 km

( )R 6JHs 194 ( ) ( )

	: 1:15,000

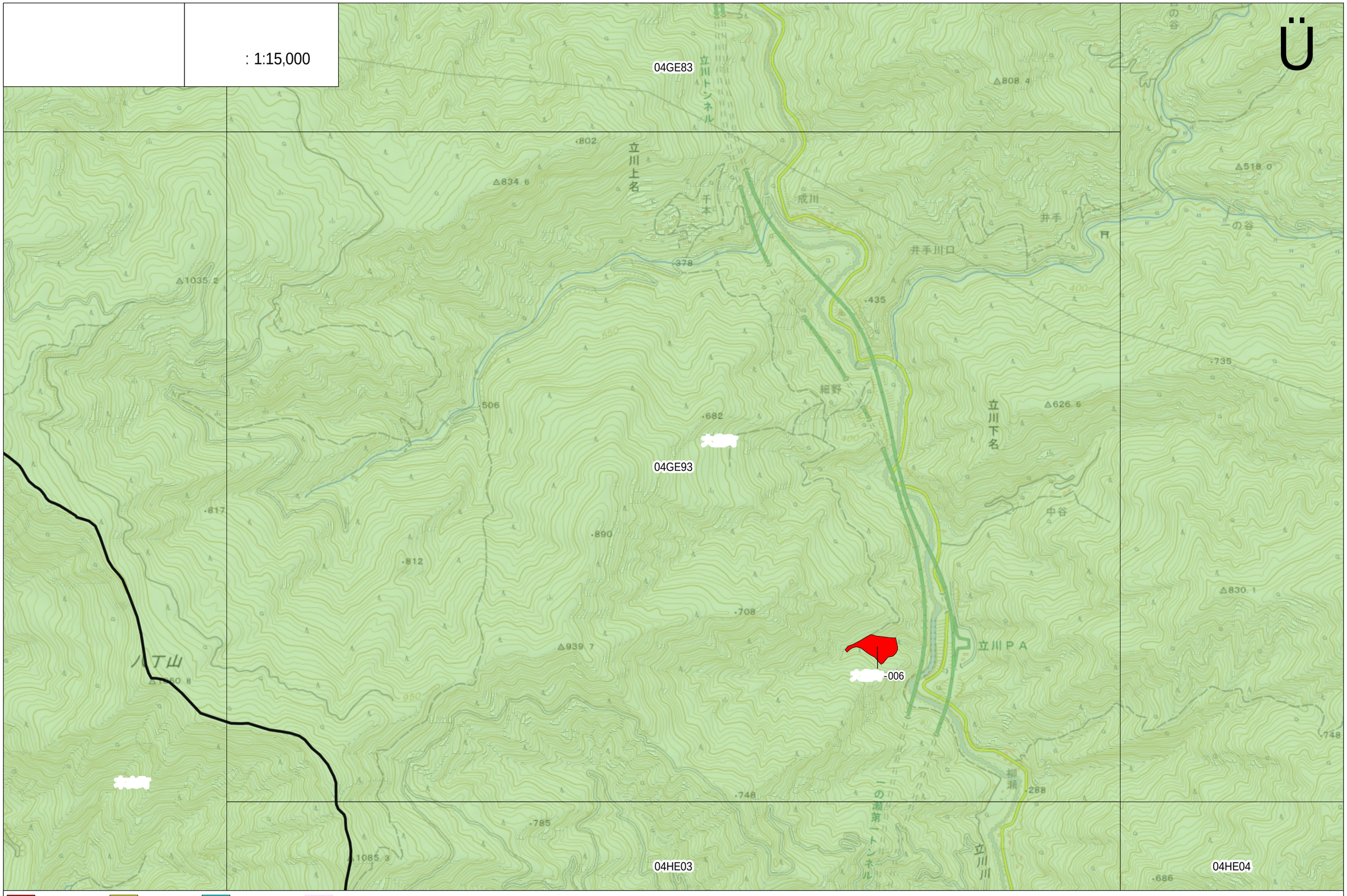

( )R 6JHs 194 ( ) ( )

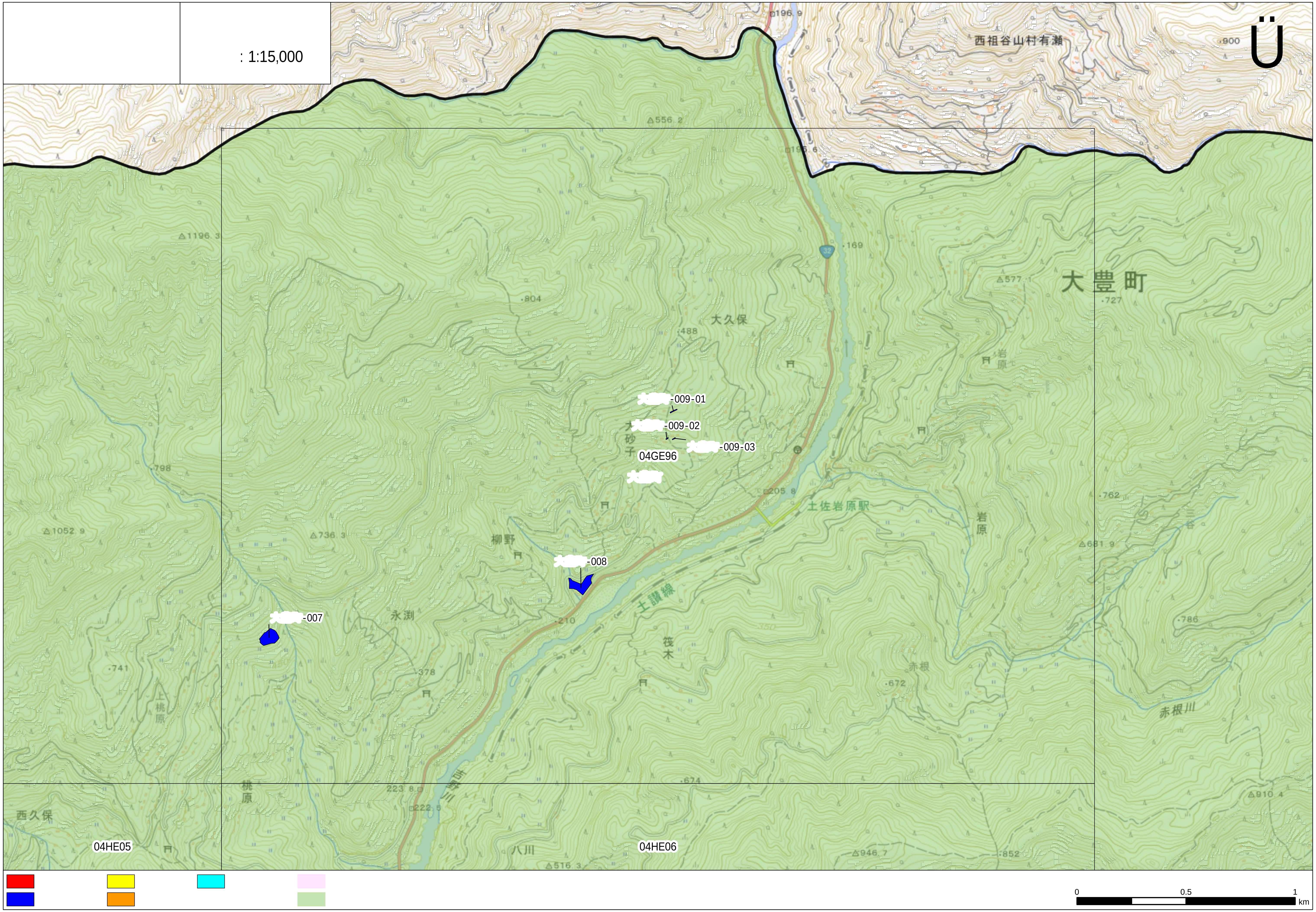
: 1:15,000
Ü
西祖谷山村有瀬
大豊町
大久保
-009-01
-009-02
-009-03
04GE96
土佐岩原駅
岩原
柳野
-008
-007
永渕
土讃線
筏木
赤根
赤根川
上桃原
桃原
西久保
八川
04HE05
04HE06
0
0.5
1
km

( )R 6JHs 194 ( ) ( )

: 1:15,000

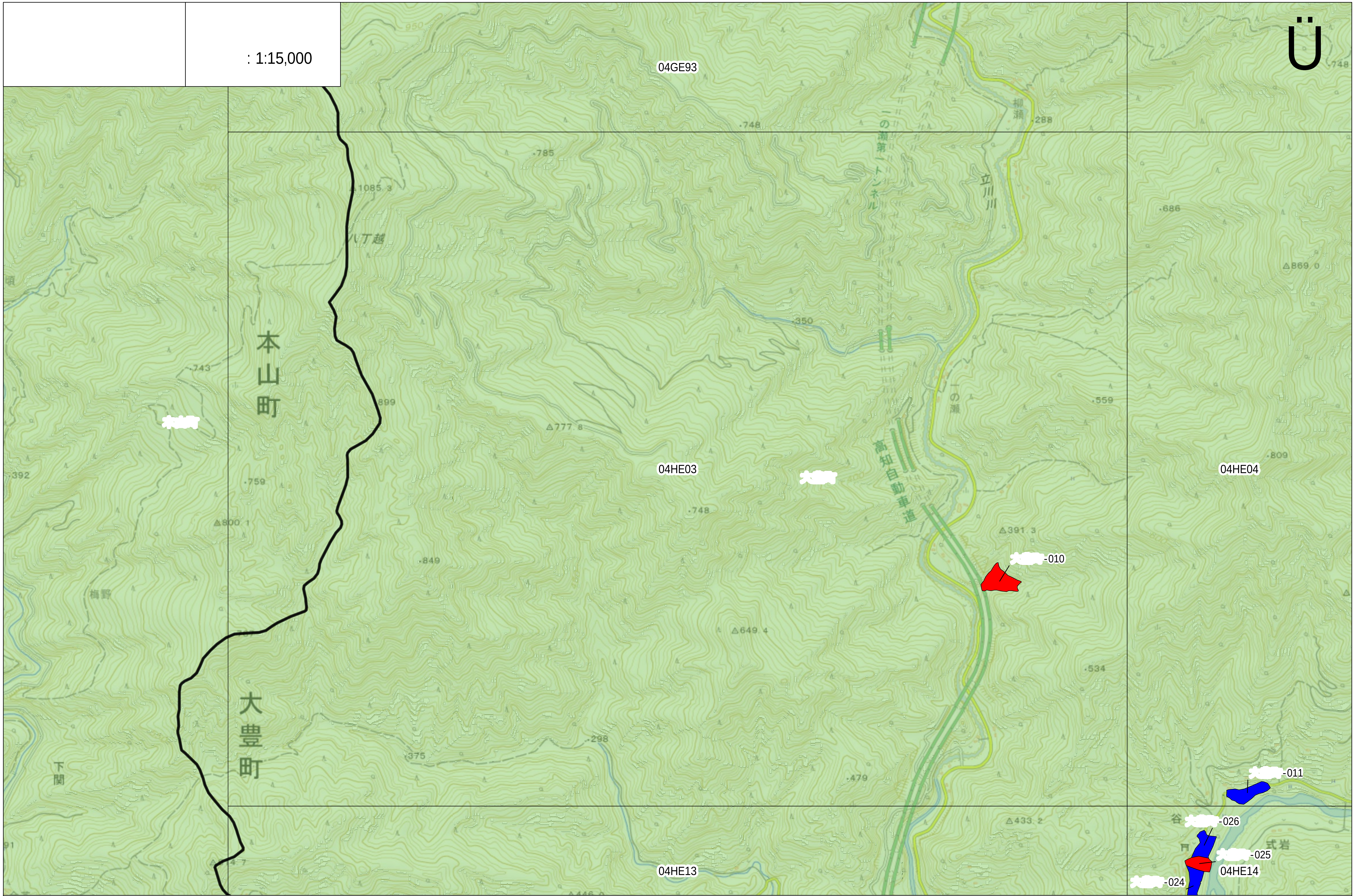

0 0.5 1 km

: 1:15,000

Ü

大豊町

04HE03

04HE04

04HE05

04HE13

04HE14

04HE15

-010

-011

-012

-024

-025

-026

0 0.5 1 km

( )R 6JHs 194 ( ) ( )

: 1:15,000

Ü

04GE96

04HE04

04HE05

04HE06

04HE14

04HE15

04HE16

-012

-013

-014

0 0.5 1 km

( )R 6JHs 194 ( ) ( )

	: 1:15,000

Ü

04GE96

04HE05

04HE06

04HE15

04HE16

-015

-035

大豊町

0 0.5 1 km

( )R 6JHs 194 ( ) ( )

: 1:15,000

Ü

04HE03

04HE04

-011

-026

-025

-024

-020

-023

-019-03

-019-02

-019-01

04HE13

-019-04

-016

-017

-018

-019-05

-019-06

-019-07

-022

-021

04HE14

-028

-027

-043

-038

-039

-037

04HE23

-040

04HE24

0 0.5 1 km

( )R 6JHs 194 ( ) ( )

: 1:15,000

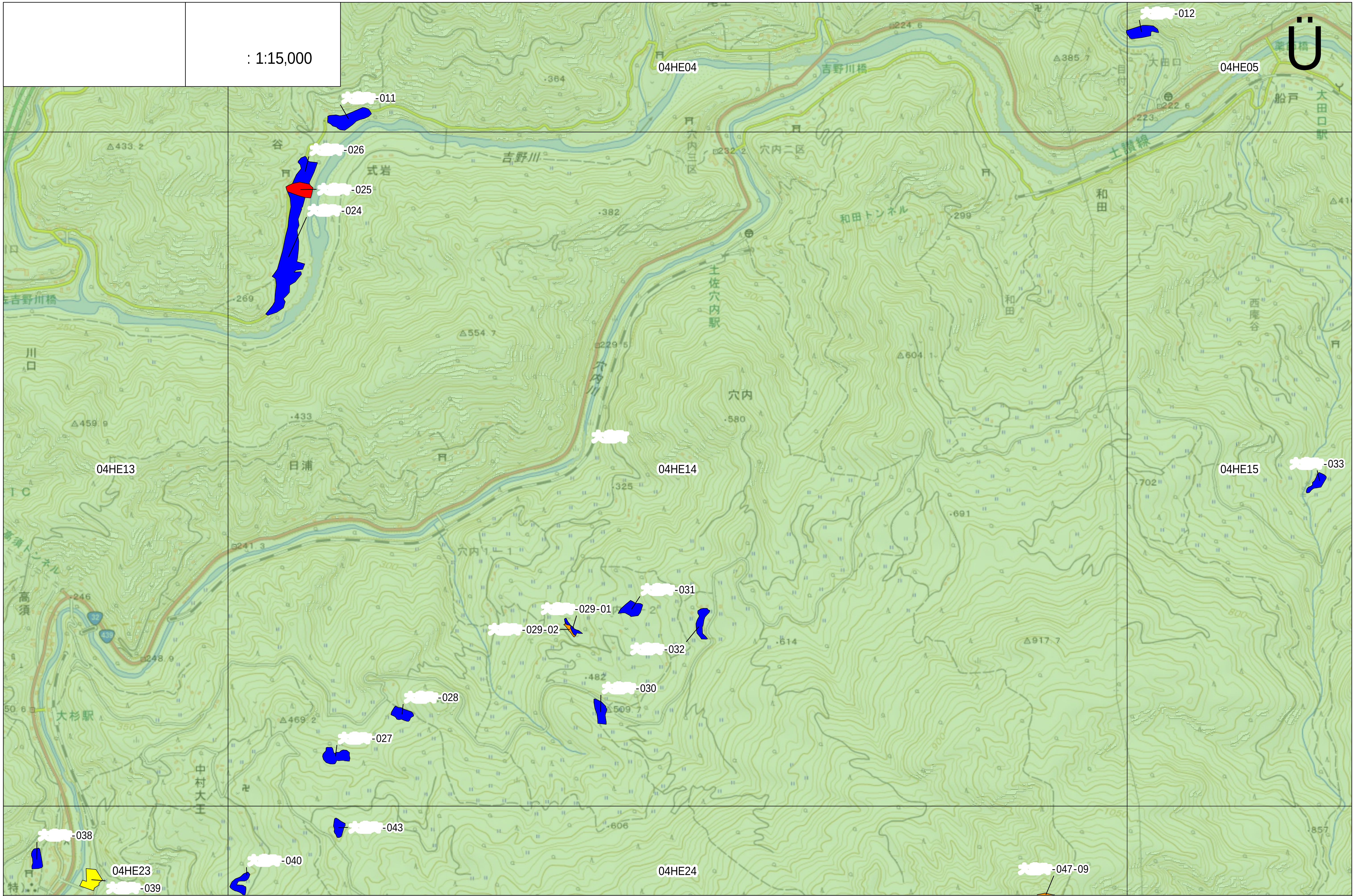

0 0.5 1 km

: 1:15,000

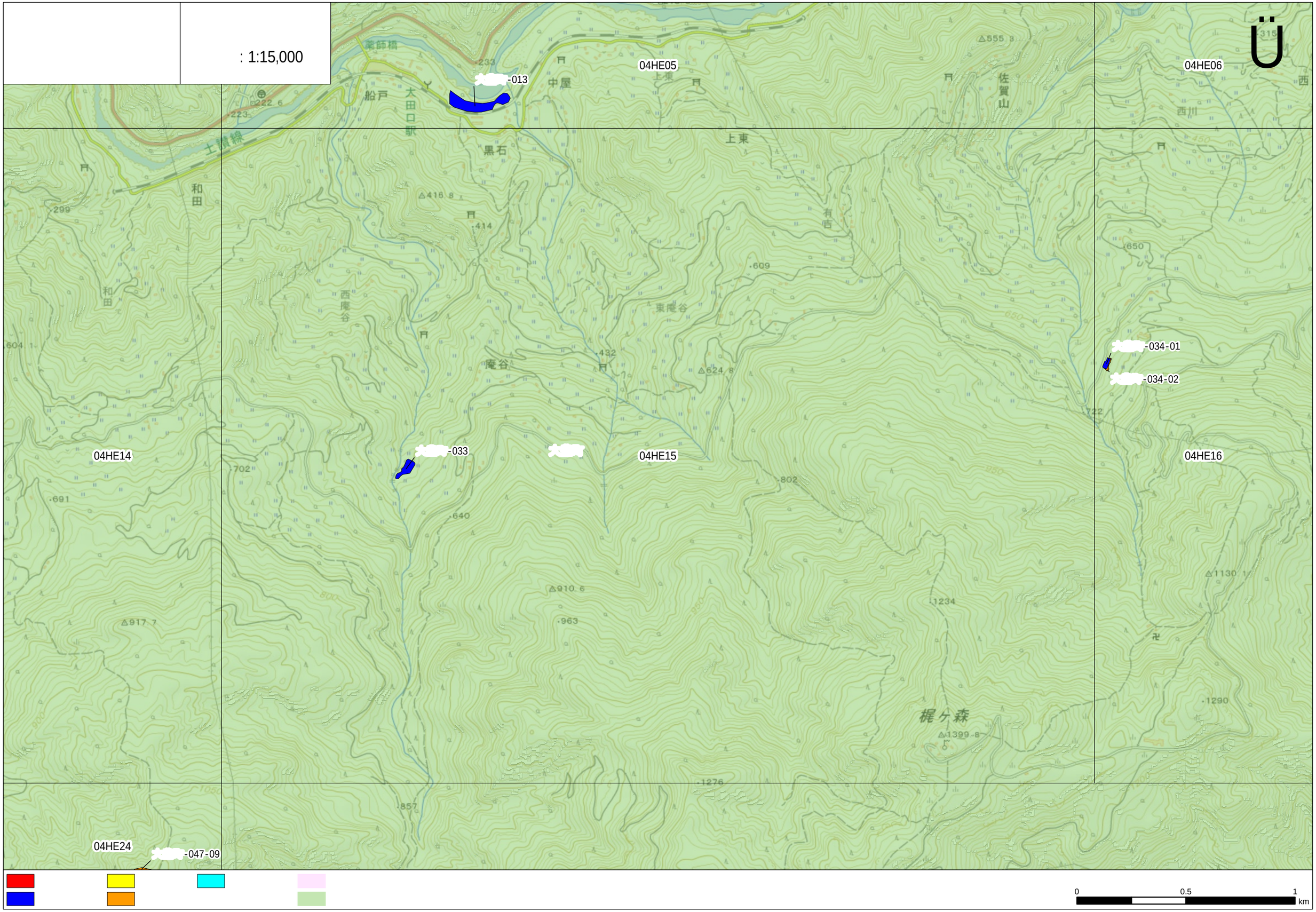

( )R 6JHs 194 ( ) ( )

: 1:15,000

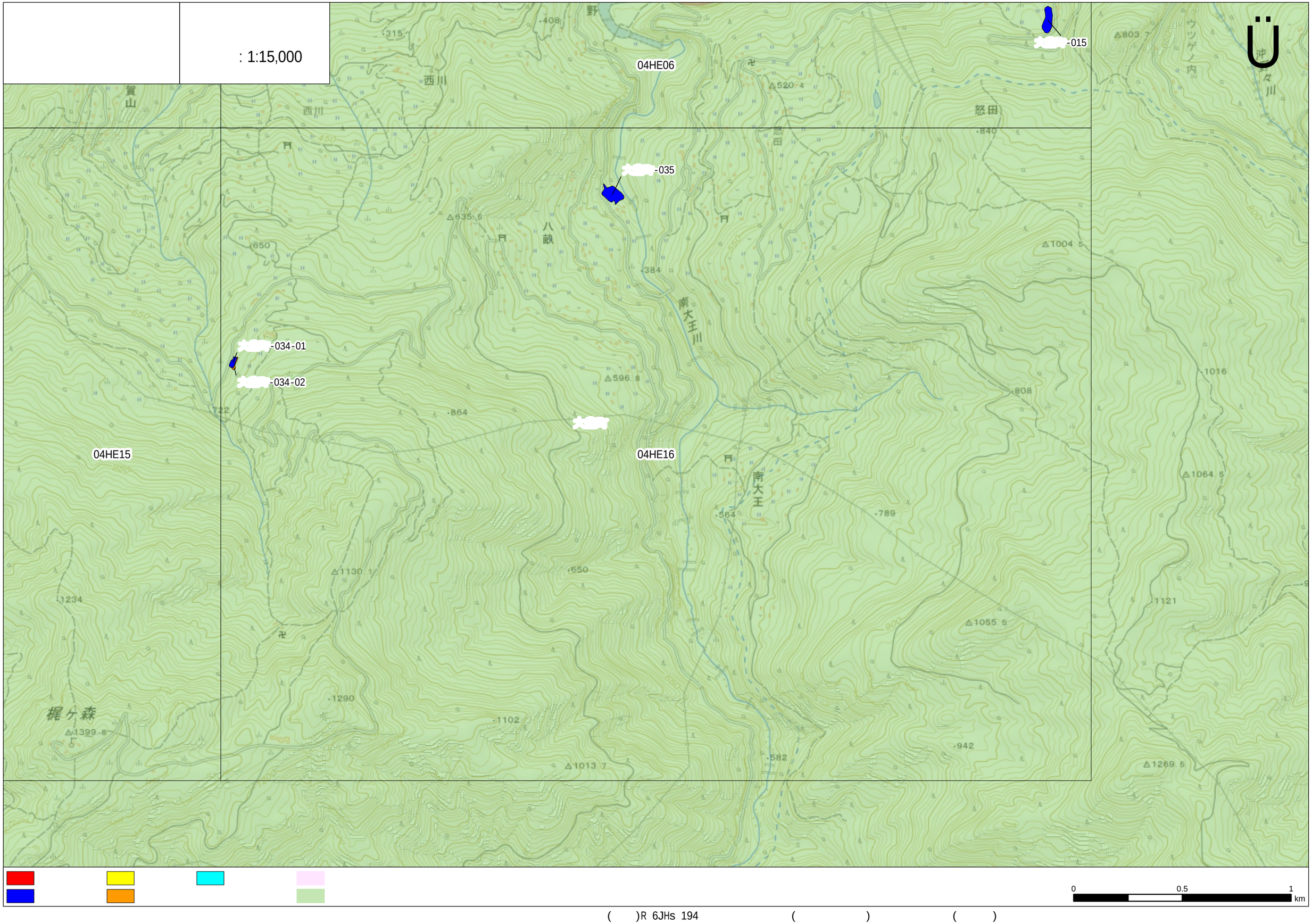

( )R 6JHs 194 ( ) ( )

: 1:15,000

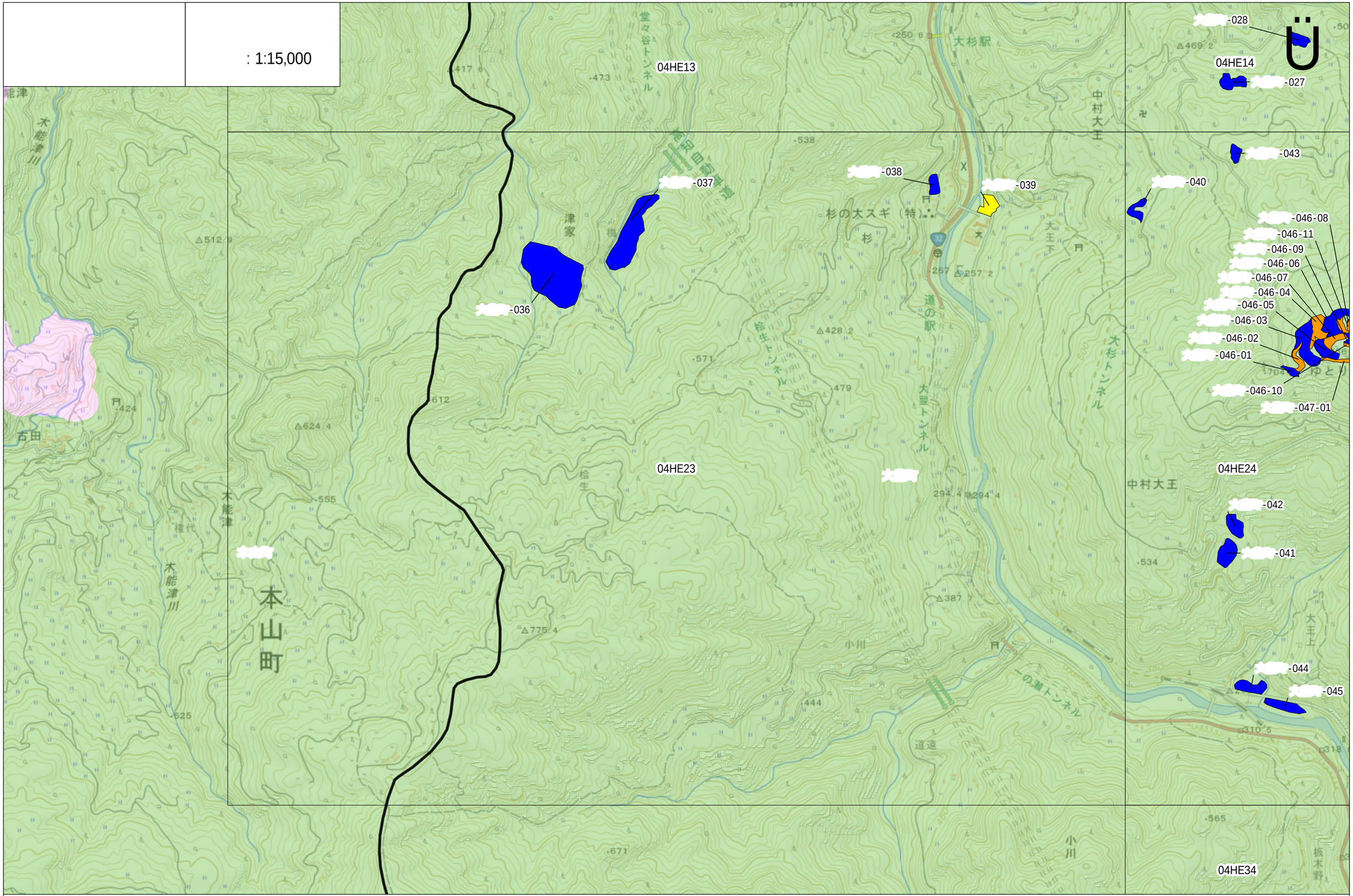

( )R 6JHs 194 ( ) ( )

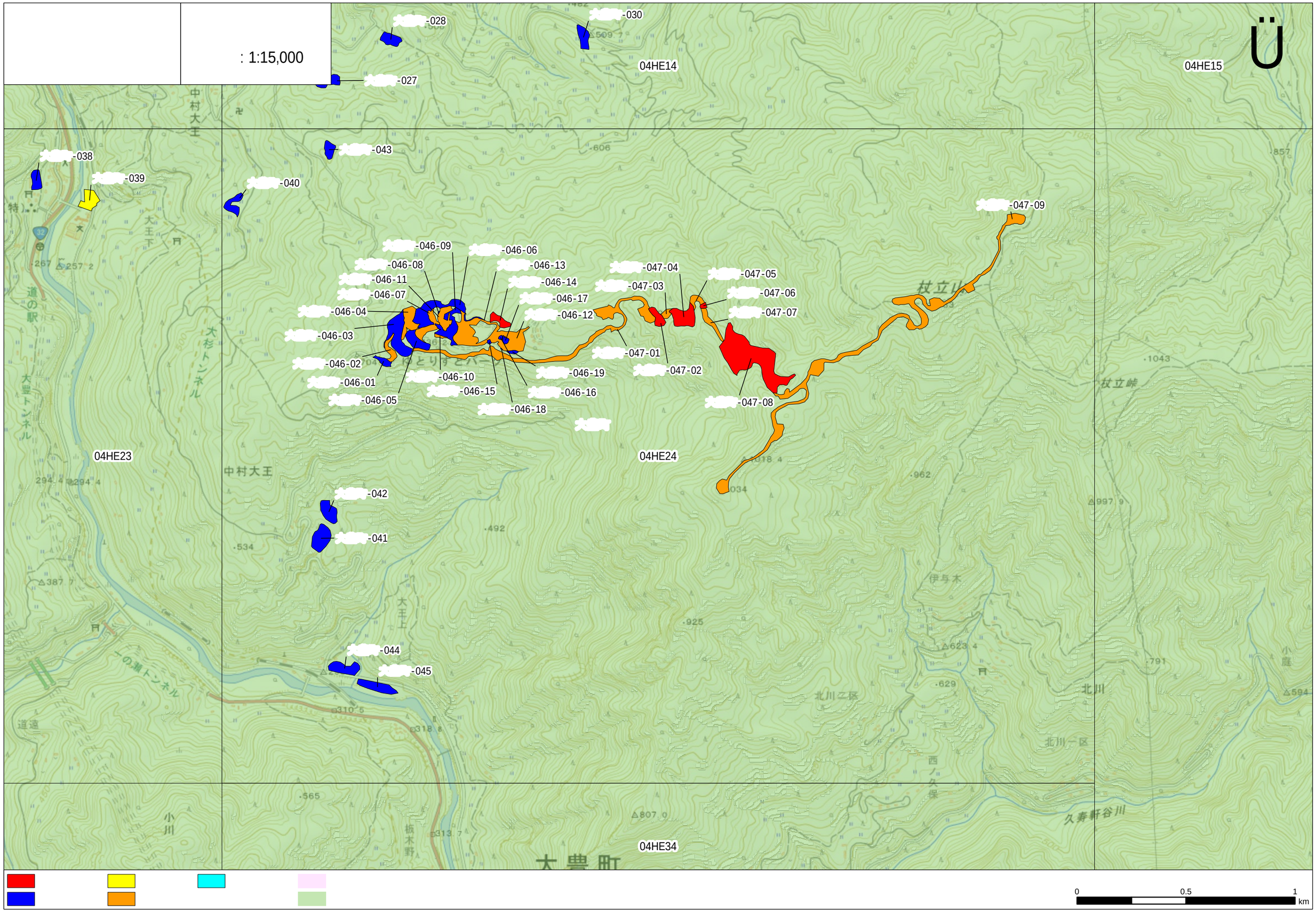

: 1:15,000
Ü
04HE14
04HE15
04HE23
04HE24
04HE34
-028
-030
-027
-043
-038
-039
-040
-047-09
-046-09
-046-06
-046-08
-046-13
-046-11
-046-14
-046-07
-046-17
-046-04
-046-12
-046-03
-046-02
-046-01
-046-10
-046-15
-046-05
-046-18
-046-19
-046-16
-047-04
-047-03
-047-05
-047-06
-047-07
-047-01
-047-02
-047-08
-042
-041
-044
-045
中村大王
大王上
大杉トンネル
大豊トンネル
道の駅
一の瀬トンネル
道遠
小川
板木野
北川二区
北川一区
北川
伊与木
西ノ久保
久寿軒谷川
小庭
杖立峠
大豊町
0
0.5
1
km

( )R 6JHs 194 ( ) ( )

: 1:15,000

Ü

-044

-045

-048

04HE24

04HE34

04HE44

大豊町

北川二区

北川一区

北川

西ノ久保

久寿軒谷川

久寿軒

小川

板木野

大豊トンネル

新大王橋

穴内川

明神トンネル

枯谷

高知自動車道

土佐北川駅

土讃線

古屋

馬瀬

角茂谷

角茂谷川

芦谷

0 0.5 1 km

( )R 6JHs 194 ( ) ( )

: 1:15,000

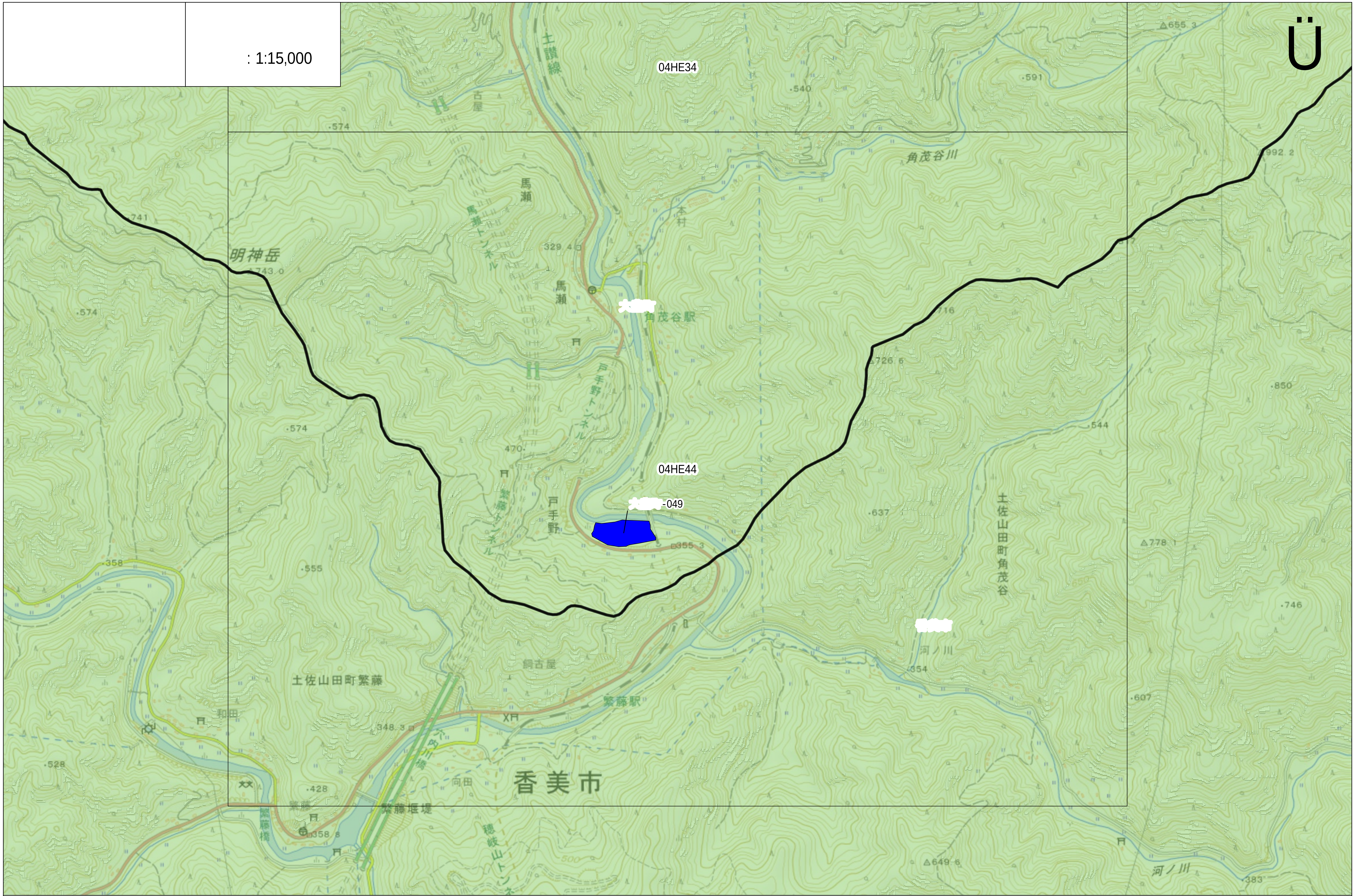

0 0.5 1
km