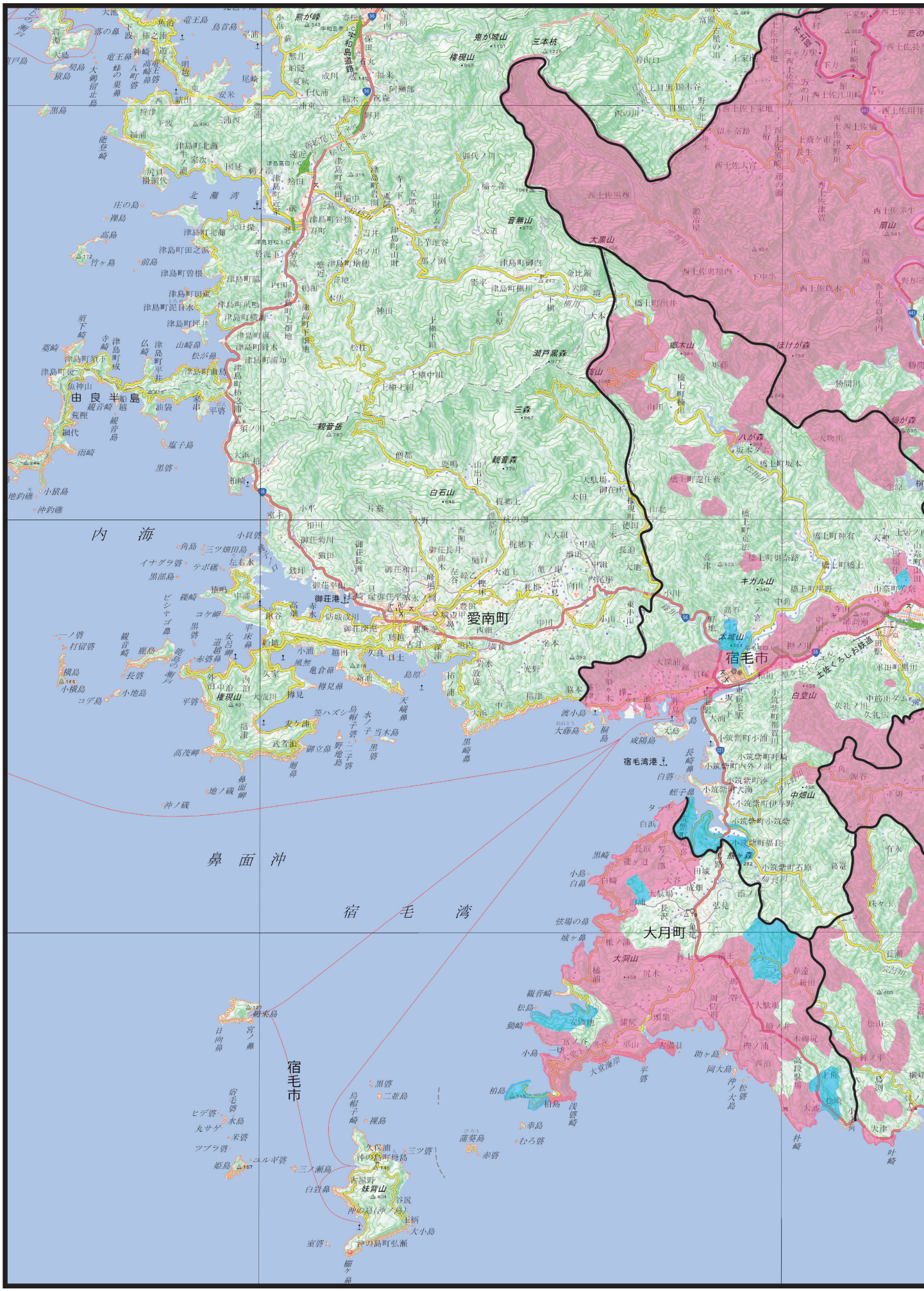
内　海
由良半島
鼻面沖
宿毛湾
愛南町
御荘港
宿毛市
宿毛湾港
大月町
宿毛市
本城山
キガル山
中畑山
白皇山
土佐くろしお鉄道
大黒山
瀬戸黒森
三森
観音岳
観音森
白石山
権現山
鬼が城山
三本杭
音無山
ほけが森
八ヶ森
妹背山
大小島
沖の島町弘瀬
沖の島町母島
沖の島(沖ノ島)
柏島
蒲葵島
むろ碆
三ツ碆
赤碆
久保浦
二並島
黒碆
裸島
水島
米碆
ツブラ碆
ユルギ碆
姫島
三ノ瀬島
白碆
宿毛碆
ヒデ碆
丸サゲ
日向鼻
宮ノ鼻
柳来島
地ノ磯
沖ノ磯
高茂岬
桟留碆
打留碆
横島
小横島
コデ島
長碆
鹿島
ビシャゴ鼻
観音崎
一ノ碆
テボ礁
三ツ畑田島
左右水
イナグラ碆
黒部島
小貝碆
角島
猿島
コケ岬
平床鼻
女良ノ瀬
赤碆鼻
外中浦
内中浦
権現山
笠ハズシ
烏帽子碆
永ノ子
当木島
黒碆
天狗ノ鼻
御立鼻
廻鼻
樟見鼻
亀倉鼻
小浦
風無
越田
女良
日上
古目
深浦
岩水
敷盛
狩ノ浦
中浦
大浜
黒崎鼻
渡小島
大藤島
桐島
咸陽島
長崎鼻
白碆
蛭子鼻
白浜
黒崎
小島
白崎
勤崎
観音崎
松島
小島
柏島
浅碆崎
幸島
沖ノ大島
助ヶ島
岡大島
平碆
大碆
大洞山
城ヶ鼻
弦場の鼻
大駄場
大谷
成畑
長沢
弘見
亀北
大月町
中畑山
白皇山
土佐くろしお鉄道
宿毛市
本城山
キガル山
瀬戸黒森
三森
観音岳
観音森
白石山
権現山
鬼が城山
三本杭
音無山
ほけが森
八ヶ森
大黒山
扇山
西土佐
西土佐大宮
西土佐江川崎
西土佐用井
西土佐上家地
西土佐下家地
西土佐中家地
西土佐長生
西土佐津賀
西土佐津野川
西土佐奥桐内
西土佐口屋内
西土佐吹木
西土佐江川崎
西土佐用井
西土佐上佐
西土佐上佐橋
西土佐上佐津野
西土佐半生
西土佐津賀

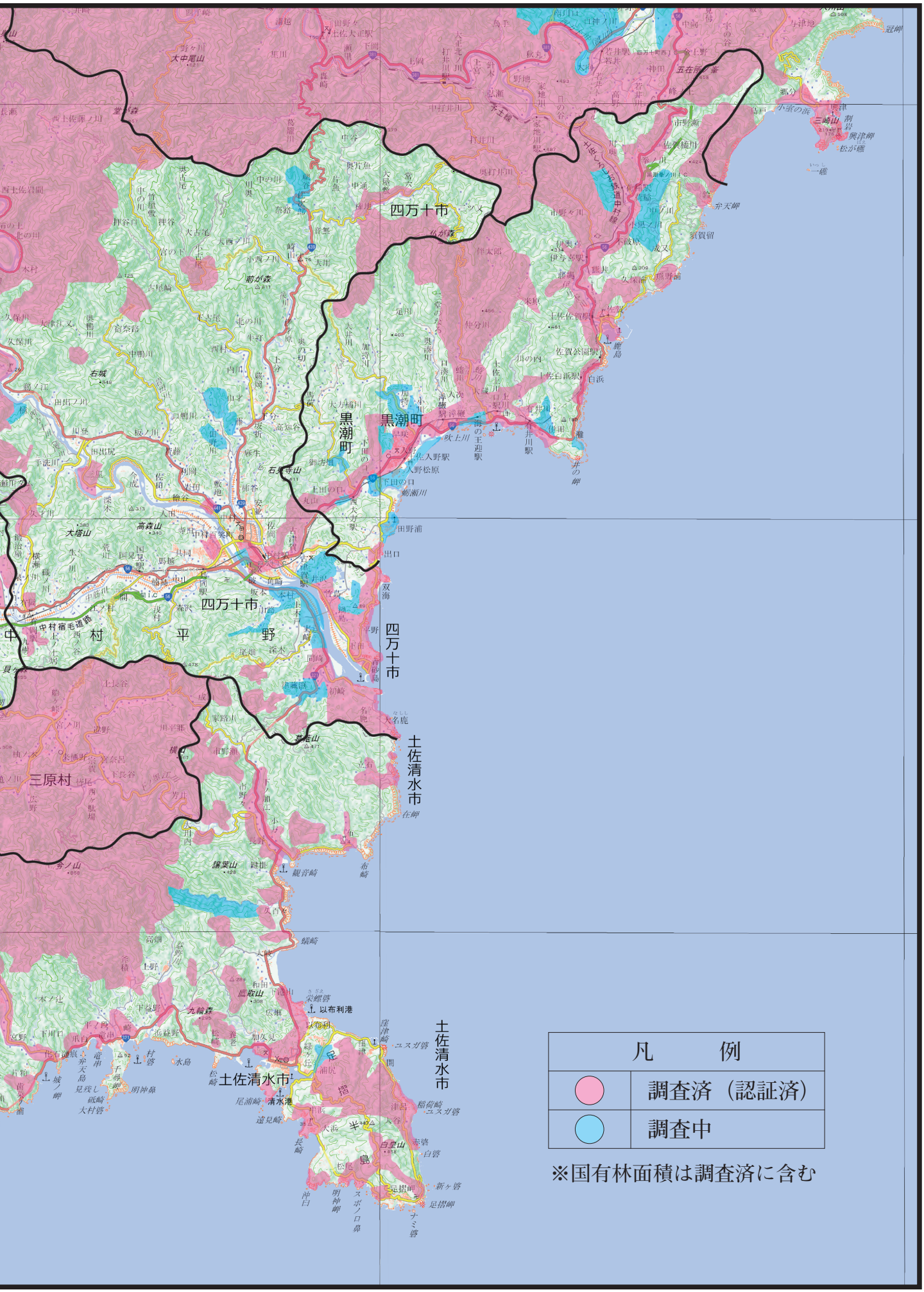
四万十市
黒潮町
四万十市
土佐清水市
土佐清水市
三原村
中村
四万十市
凡　例
調査済（認証済）
調査中
※国有林面積は調査済に含む

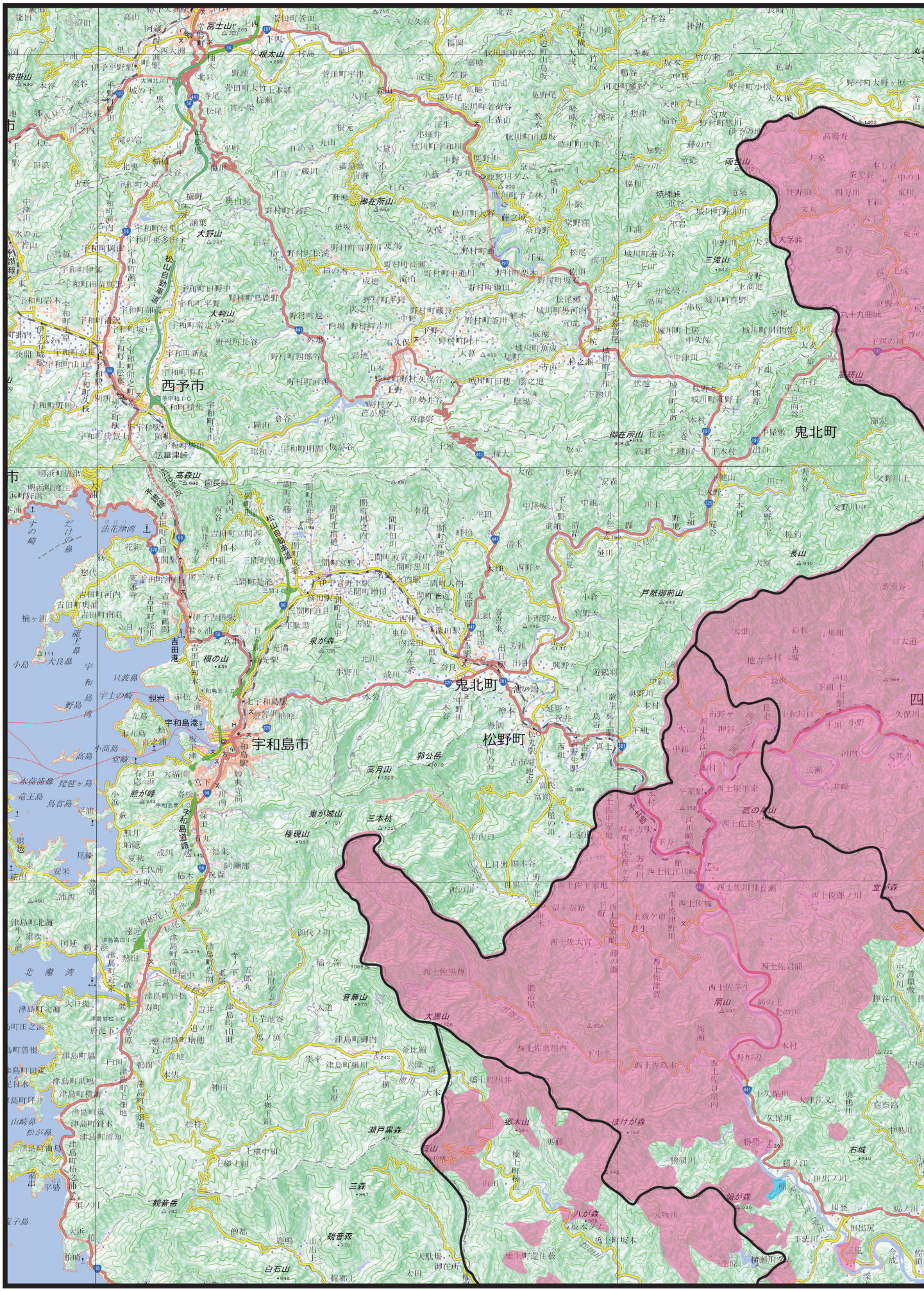
西予市
宇和島市
鬼北町
松野町
吉田港
宇和島港
法華津湾
法花津湾
高森山
大野山
大判山
御在所山
郷在所山
戸祭御前山
長山
三滝山
両谷山
高研山
楠の山
泉が森
鬼が城山
権現山
三本杭
郭公岳
高月山
熊が峰
音無山
大黒山
瀬戸黒森
ほけが森
郷木山
三森
親音岳
白石山
八が森
右城
富士山
根太山
松山自動車道
宇和島道路

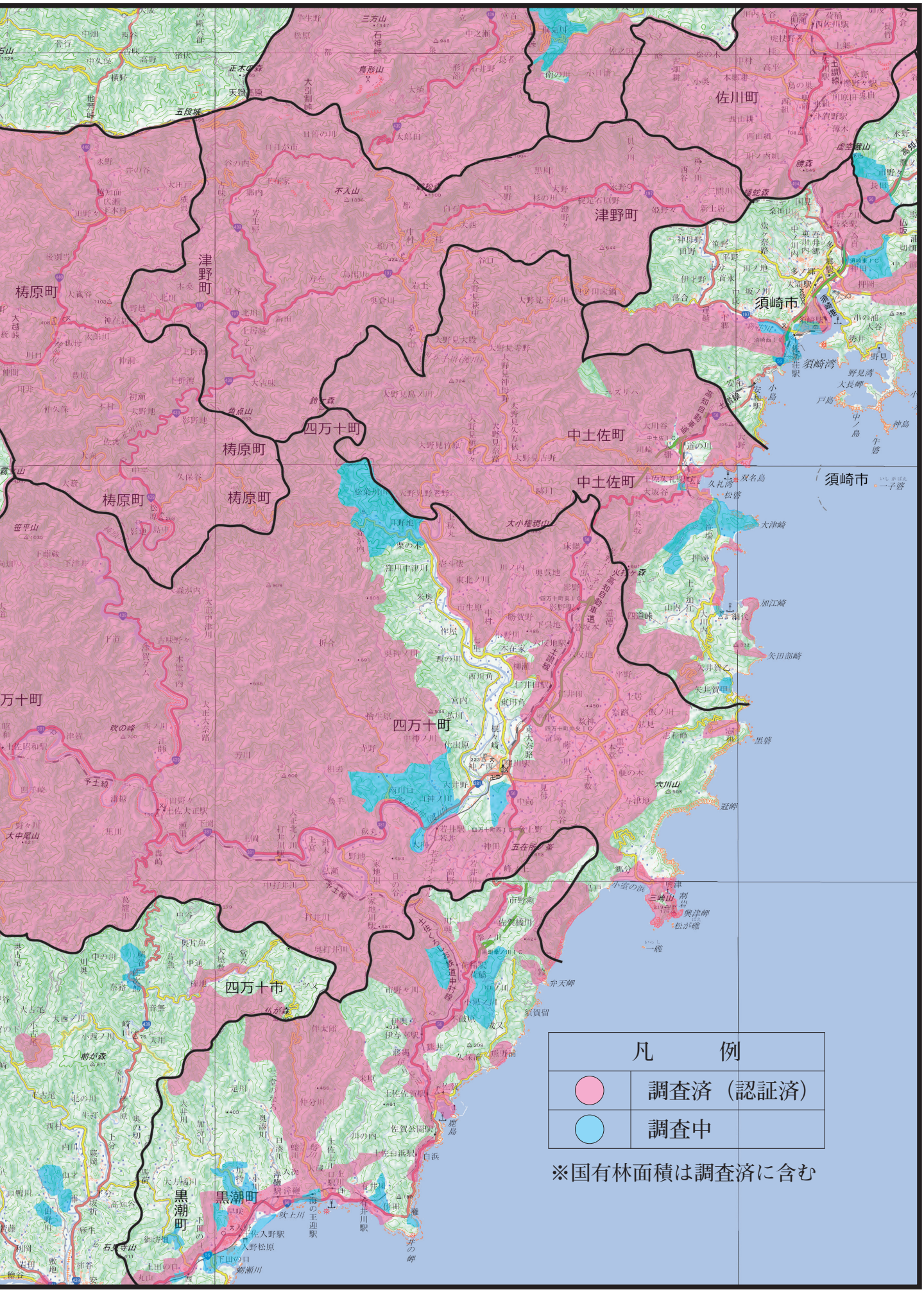
凡　例
調査済（認証済）
調査中
※国有林面積は調査済に含む

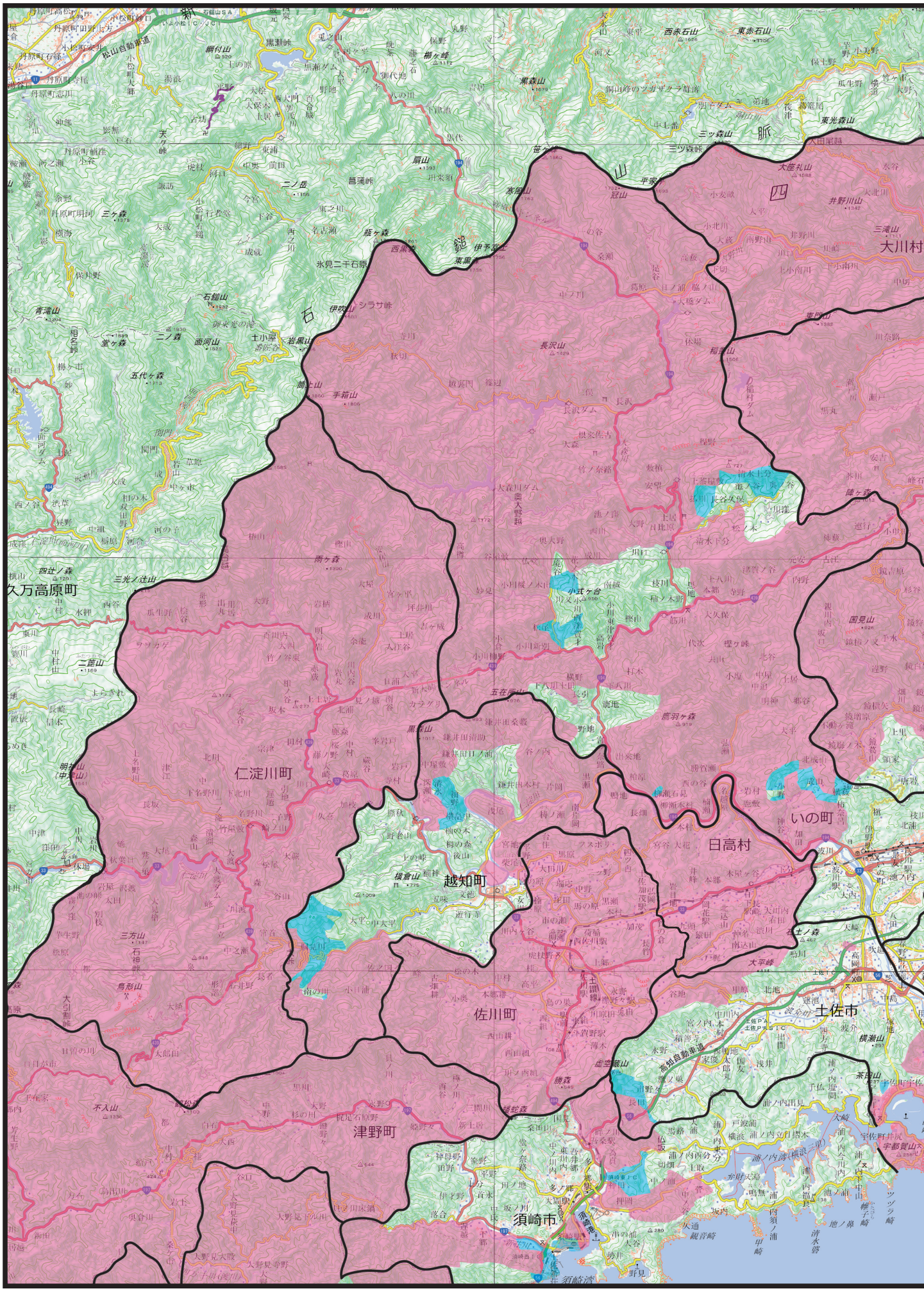
久万高原町
仁淀川町
越知町
佐川町
津野町
日高村
いの町
土佐市
須崎市
大川村
四万十山脈
石鎚山
笹ヶ峰
手箱山
天狗高原
五在所山
横倉山
鳥形山
不入山
三方山
明神山
二箇山
三ツ森山
東赤石山
西赤石山
黒森山
井野川山
大座礼山
横瀬山
虎ヶ森
土佐湾
須崎湾
松山自動車道
高知自動車道
土讃線

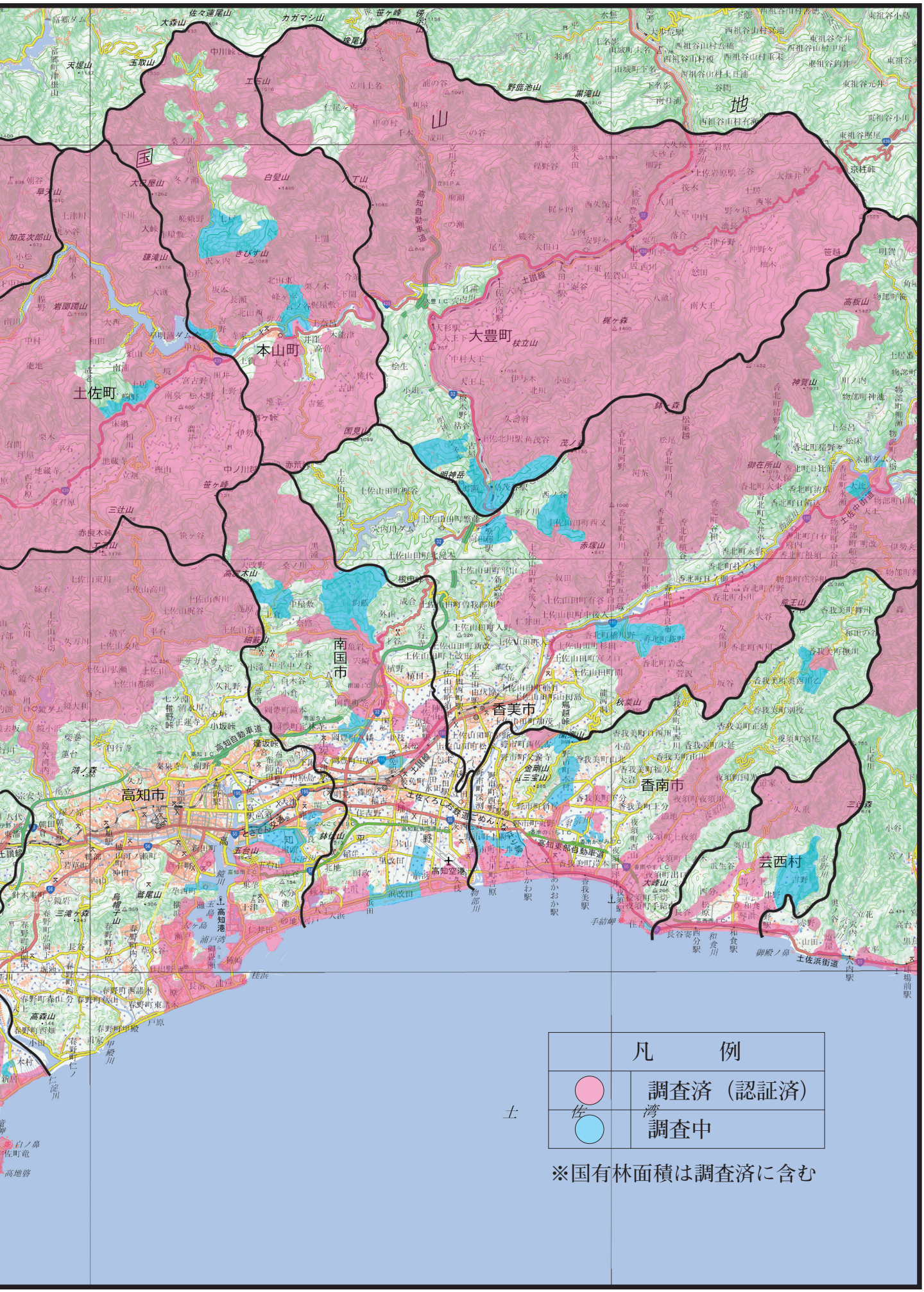
凡　例
調査済（認証済）
調査中
※国有林面積は調査済に含む
土佐湾
本山町
土佐町
大豊町
南国市
香美市
香南市
芸西村
高知市

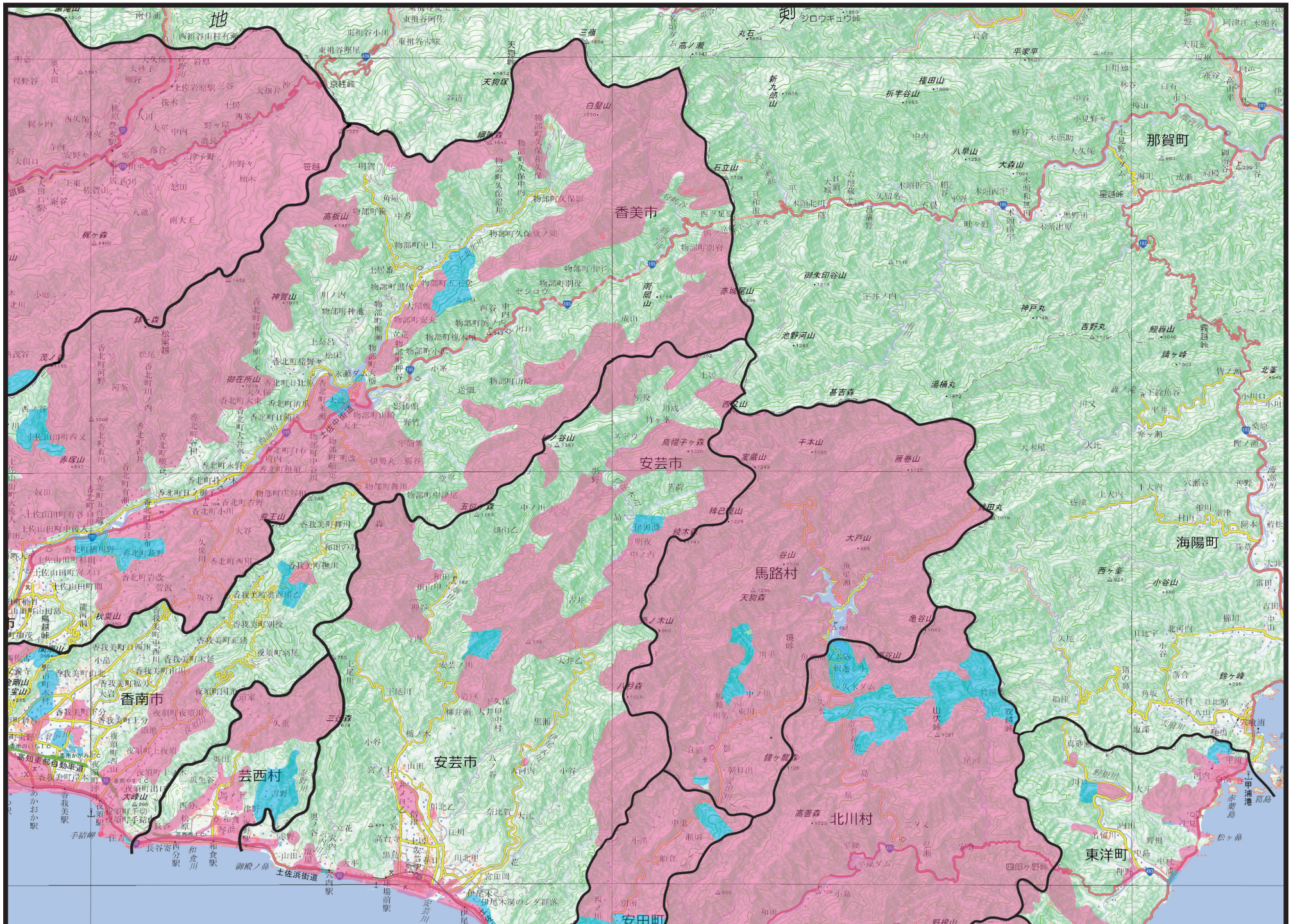
香美市
安芸市
香南市
芸西村
馬路村
北川村
那賀町
海陽町
東洋町
安田町
高知東部自動車道
土佐浜街道
土佐中街道

室戸市
奈半利町
田野町
安田町
土佐湾
凡　例
調査済（認証済）
調査中
※国有林面積は調査済に含む