

# 高知県 / 高知県立あき総合病院



## 先輩からのメッセージ

入職して3年が経ち、急性期からターミナル期まで幅広い患者さんと関わる中で看護の奥深さを日々感じています。

新人の頃は不安も大きかったですが、教育体制がしっかりしており、先輩方が丁寧に指導して下さるので、安心して一歩ずつ成長することができました。今でも分からないことがあればすぐに相談できる雰囲気があり、他職種とも気軽に意見交換ができるなど職種を越えた連携のしやすさもこの職場の魅力の一つです。

スタッフ同士の関係性も良く、あたたかく前向きな空気が流れている中で看護師としてだけでなく、一人の医療人としても成長していける環境だと感じています。

## 募集案内

### 募集職種

看護師、助産師  
(社会人採用枠、あき・幡多地域限定枠あり)

### 選考方法

論文、口述、適性

### 勤務体制

変則 2交代  
日 勤 / 8:30~17:15  
長 日 勤 / 8:30~21:00  
長 夜 勤 / 20:30~9:15  
夜勤専従 / 16:15~9:15  
早出・遅出を組み入れた勤務体制です。

### 給与

基本給 251,900円  
(短大3年制卒看護師の場合) + 諸手当  
※ 諸手当: 通勤手当、住居手当(借家の場合月額最高27,000円)、時間外勤務手当、夜間勤務手当、特殊勤務手当等

昇給 年1回 賞与 年2回

### 子育て支援

院内託児所、育児休業制度、育児休暇、男性職員の育児参加休暇、配偶者の出産休暇 等

### 休日休暇

4週8休  
年次有給休暇、各種特別休暇等

### 応募方法

高知県公営企業局職員採用試験  
申込システムからの申込み

中途採用 募集の場合あり

### その他

- 看護師宿舎あり
- 助産師、認定看護師資格取得支援制度あり
- 高知県看護師助産師養成奨学金指定医療機関

高知県職員(県立病院)採用選考試験についてのページです。



募集ページURL <https://www.pref.kochi.lg.jp/doc/saiyousenkousikenannai/>

## ここに注目!

当院はパートナーシップ・ナースング制度(PNS)を導入し、働きやすい職場環境の実現に取り組んでいます。

教育においては、新人教育プログラムに則った研修やクリニカルラダー制度を用いた、継続教育を実践しており、学ぶことができる環境やサポート体制が整っています。働きながら助産師や認定看護師の資格を取得する制度があり、看護師としてのキャリア形成を支援する仕組みもあります。

また、子育て中の看護師に対しては、多種多様な休暇の取得や働き方が選択できることも魅力の1つです。

## 病院概要

病床数 270床(一般科:180床、精神科90床、結核5床)

開院年月 平成24年3月(平成26年4月新築移転)

看護体制 精神科15:1 身体科 7:1

地域包括ケア病棟13:1 HCU4:1

職員構成 全職員数459名(看護職員数245名)

診療科目 内科、精神科、神経内科、呼吸器内科、消化器内科、循環器内科、血液内科、リウマチ科、小児科、外科、整形外科、脳神経外科、胸部・心臓血管外科、形成外科、皮膚科、泌尿器科、産婦人科、眼科、耳鼻咽喉科、リハビリテーション科、放射線科、麻酔科、救急科)

その他 日本医療機能評価機構認定病院

## お問い合わせ先

## 高知県 公営企業局 県立病院課

〒780-0850高知市丸ノ内1丁目7番52号(高知県庁・西庁舎 7F)

TEL 088-821-4631 FAX 088-821-4509 ✉ 610101@ken.pref.kochi.lg.jp

HP <http://www.pref.kochi.lg.jp/soshiki/610101/> 担当者名 井添 毅

..... 病院見学について .....

## 随時実施しています!

\*インターンシップ制度あり

下記にお問い合わせください。  
高知県立あき総合病院 看護部  
TEL 0887-34-3111(代)



# 医療法人 瑞風会 / 森澤病院



## 地域医療に「まごころ」で対応をモットーに。

適正な医療サービスの提供を基本とし地域の医療に貢献できるように努めてまいります。

私たちは、地域の皆様に安心・安全が届けられるよう尽力致します。

## 募集案内

### 募集職種

看護師、准看護師

### 選考方法

面接

### 勤務体制

病棟(2交代制)  
日勤8:30~17:00  
夜勤16:45~翌8:45

### 休日休暇

年間休日120日  
年末年始休4日  
夏季休暇3日  
年次有給休暇等

### 給与

正看護師支給額  
基本給 182,000円  
職務手当 15,000円  
皆勤手当 3,000円  
ベースアップ加算 10,000円  
通勤手当 上限 20,000円  
夜勤手当 1回 10,000円(月4~5回)  
詳細は面接時に

昇給 病院規定による

賞与 年2回(6月12月)

### 子育て支援

育児復帰プラン、短時間勤務制度等

### 応募方法

ハローワークにて。  
直接電話でも構いません。

中途採用 あり

### その他

奨学金制度

## ここに注目!

看護師教育においてもっとも強く求められるのが実践能力向上の教育体制の充実です。専門的な看護技術に対応できる知識・技術の育成に力を注ぐとともに、勉強会・研修会等、院内外での活動を支援していきます。個々の能力を最大限に発揮できるよう、看護師長をはじめ看護スタッフが丁寧に教えていきますのでご安心ください。

週休2日となっており、夏期休暇・年末年始休暇・有給休暇等休みもしっかりと有りますので、趣味や自己啓発等を楽しませてみては。

## 病院概要

病床数 72床(一般病床40床・療養病床32床)

開院年月 昭和48年4月

看護体制 一般病床15:1 療養病床20:1

職員構成 職員数103名(看護職員30名)

診療科目 内科、循環器内科、胃腸内科、外科、整形外科、脳神経外科、放射線診断科、リハビリテーション科、歯科、皮膚科、美容皮膚科

その他 介護保険関連  
居宅介護支援事業所、グループホーム、通所リハビリテーション、訪問リハビリテーション事業所、訪問看護事業

## お問い合わせ先

〒784-0004 高知県安芸市本町2丁目13-32

TEL 0887-34-1155 FAX 0887-34-1170 E info@morisawa-hp.jp

HP <http://www.morisawa-hp.com/> 担当者名 総務科 岡本 有正

..... 病院見学について .....

随時実施  
しています!

お気軽に総務科まで  
お問合せ下さい。





# 医療法人 臼井会 / 田野病院

## 先輩ナースからのメッセージ

病院内の雰囲気はとても明るく、先輩方も優しく指導して下さい、不安なく楽しく仕事ができる環境です。「ありがとう」で広がる笑顔の看護ができるよう、新人一同日々頑張っています。技術面だけでなく患者さんのADLや日常生活に合わせた介入やケアが身につく、看護の気づきがたくさんあるところも魅力の一つです。



## 募集案内

### 募集職種

看護師、准看護師

### 選考方法

面接のみ

### 勤務体制

二交替制  
病棟  
(8:30~17:30、  
16:30~9:30)

### 休日休暇

土・日・祝・夏季・年末年始など  
(年123日以上)

### 給与

看護師:236,000円+諸手当  
※諸手当:皆勤手当 (5,000円)、  
通勤手当(上限41,000円)、  
住宅手当(上限25,000円)、  
夜勤手当、急性期対応手当、  
病床稼働手当、救急対応手当 等  
通勤手当の(例)  
のいち駅近辺 37,000円  
あき総合病院前駅近辺 20,000円  
室戸市役所近辺 30,000円

昇給 年1回 賞与 年2回

### 子育て支援

職員専用保育園、育児休暇取得推進(希望者100%取得)、短時間勤務制度、出産お祝い金、配偶者の出産休暇、子の看護休暇、子の医療費補助、レクリエーション活動 等

### 応募方法

電話、E-mail、履歴書郵送

中途採用 あり

### その他

- 社宅(敷金礼金0円)
- 研修費・研修旅費支援制度
- 看護学生の奨学金制度
- 各種サークル活動(バスケット、ゴルフ 等)
- たのたの温泉入り放題
- 院内フィットネスジム使い放題

エントリーフォーム・  
福利厚生はこちら



募集ページURL <https://usui-kai.com/recruit/>

## ここに注目!

当院は高知県東部で数少ない急性期病棟と、唯一の回復期リハビリテーション病棟を有する、地域医療を支える中核病院です。救急医療から在宅支援まで、患者さんの人生のあらゆるステージに寄り添う看護を実践しており、幅広い経験を積むことができます。

- 1) 豊富な院内研修や新人研修の実施、院外研修に参加しやすい支援体制で、キャリアアップを全力で応援しています。
- 2) 職種間のコミュニケーションが良好で、協力体制があり、チーム医療が充実しています。
- 3) 男性看護師の採用も多く、現在14名となっています。男性にとっても働きやすい職場です。
- 4) 出産、育児で長期職場を離れてもフォロー体制がしっかりしているので、子育てと両立しながら活躍している先輩も多数います。
- 5) 業務負担軽減、定時終業のため、バイタルサイン入力や記録業務のDX化を積極的に進めており、患者さんに向き合う時間を大切にできる環境です。

## 病院概要

- 病床数** ・急性期病床41床・地域包括ケア病床17床  
・回復期リハビリテーション病床45床
- 開院年月** 昭和61年4月1日
- 看護体制** 10:1(一般病棟) 13:1(回復期リハビリ病棟)
- 職員構成** 職員数249名(看護職員数95名)
- 診療科目** 外科・消化器外科・脳神経外科・整形外科・肛門外科・内科・消化器内科・皮膚科・循環器内科・小児科・小児神経科・眼科・耳鼻咽喉科・放射線科・リハビリテーション科・膝スポーツ整形専門外来・睡眠時無呼吸外来・禁煙外来・もの忘れ外来・人間ドック・脳ドック・肺ドック
- その他** ・日本DMAT指定病院・専門、認定看護師資格取得を支援  
・特定行為看護師資格取得支援  
・高知県次世代育成企業認証・介護事業所併設

### お問い合わせ先

〒781-6410 安芸郡田野町1414-1  
TEL 0887-38-7111 FAX 088-38-5568 ✉ [n.okamoto@usui-kai.com](mailto:n.okamoto@usui-kai.com)  
HP <http://www.usui-kai.com> 担当者名 看護部長 岡本

## 随時実施しています!

電話・メールにてお気軽にお問い合わせください。  
あらかじめ病院内の雰囲気や、業務内容等を知ることは大切なことだと思います。  
(担当:看護部長 岡本)



# 医療法人おくら会 / 芸西病院



誠実と信頼、希望と前進

医療法人おくら会芸西病院は、精神科が母体の病院ですが、地域医療に根ざしており、認知症ケア、内科、リハビリテーション等の高齢者ケアを専門分野としています。また、現在は発達障害児リハビリテーションにも力を入れており、アウトリーチや就業支援等も行うことで、安芸圏域での患者様の地域での暮らしを支援できる病院を目指しています。

併設施設には、介護老人保健施設リゾートヒルやわらぎ、認知症グループホームげいせいがあり、在宅支援としては、精神科デイケア、通所リハビリテーション(老人デイケア)、

訪問看護ステーションげいせい、居宅介護支援事業所などがあります。

また、敷地内に保育所「チャイルドルームむつき」がありますので、子育てしながら働ける環境が整っています。



## 募集案内

### 募集職種

看護師、准看護師

### 選考方法

面接、適性検査

### 勤務体制

病棟(2交替制)  
実働1週間=38時間30分  
日勤/9:00~17:00  
早出、遅出などの時差勤務あり  
夜勤/17:00~9:00

### 給与

新卒看護師基本給 190,000円+諸手当  
新卒准看護師基本給 160,000円+諸手当  
(中途採用の場合は、経験年数を加算)  
※諸手当:通勤、職務、夜勤、住宅、  
育児手当、ベースアップ手当等

### 昇給

年1回

### 賞与

年2回

### 子育て支援

24時間の院内保育所があります。男性の育児休業も取得しやすい雰囲気大切にしています。

### 休日休暇

4週6休(+祝日日数分)、夏休み、  
年次有給休暇など

### 応募方法

直接、担当者のほうへ  
お電話を下さい。

### 中途採用

随時募集しています。

### その他

看護学生の奨学金・貸付制度あり。  
※高知県奨学貸付金指定医療機関

お問合せフォームから  
ご連絡いただくことも  
可能です。



募集ページURL <https://okura-kai.com/geisei/recruit/>

## ここに注目!

### 「げいせいのおすすめトップ3!」

#### 1.働きやすい

9時からの2交替制、休日も取りやすくのびのびとアットホーム。  
24時間保育施設を完備。

#### 2.スキルアップできる!

院内研修が充実しており、新人看護師でも安心。  
院外の研修参加も積極的にサポート。  
専門看護師が1名おり、学ぶ機会が多い。(老人看護専門看護師)

#### 3.癒される環境!

丘の上に建っており、太平洋が一望できる環境で、あなたの心も和ませてくれること間違いナシ。

#### ☆子育て支援

敷地内に保育所「チャイルドルームむつき」があり、夜勤・日曜・祝日勤務が可能。子供の給食あり。  
※保育利用料金:1万円(食事付)/月  
生後1歳未満では、授乳も可能。育児休業制度あり。

## 病院概要

病床数 193床

開院年月 1978年7月

看護体制 医療療養病床、認知症病棟、精神療養病床、  
精神一般15:1(看護補助:50:1)

職員構成 職員総数306名  
看護職員94名、介護職員71名、  
リハビリテーション職員36名ほか

診療科目 内科、心療内科、精神科、リハビリテーション科

その他 互助会があり、職員の福利厚生、親睦を図っています。

### お問い合わせ先

〒781-5701 安芸郡芸西村和食甲4268

TEL 0887-33-3833 FAX 0887-33-3490 ✉ tamuraa@mizukikai.or.jp

HP <https://okura-kai.com/geisei/> 担当者名 看護部長 田村 文佳

..... 病院見学について .....

随時実施  
しています!

看護部長まで  
お問合せください。



# 医療法人尚志会 / 愛幸病院

## 令和7年度卒業(17期生)看護師歴2ヶ月目

社会人経験を経て、看護学校に入学しました。当時、看護部長が講義で来てくださっており、その講義のなかのエピソードに感銘を受けて入職を決意しました。

二児のシングルマザーなので、仕事と育児の両立ができるのかすごく不安がありましたが、実際に働いてみて残業がほとんどなく定時に帰れるので、家庭との両立ができてとても働きやすい環境です。また子育て中のママさんもたくさんいるので、仕事だけでなく子育ての相談も聞いてくださり心強いです。

また看護技術に関しても、プリセプターさんや病棟の看護師さんが採血や点滴など丁寧に教えてくれます。院内研修も豊富にあり、院外に出向いての研修もあるので、学べるがたくさんあります。

公私共にいつも気にかけてくださる、優しくて明るい雰囲気職場です。仕事に来ると元気をもらえる、そんな愛幸病院で皆さんと一緒に働いてみませんか。



## 募集案内

### 募集職種

看護師・准看護師

### 選考方法

書類選考及び面接

### 勤務体制

2交代制  
日勤 8:30～17:00  
夜勤 16:30～8:40

### 給与

看護師:月給268,000円～370,000円  
准看護師:月給233,000円～305,000円  
(資格・皆勤・夜勤手当4回分含)  
別途、通勤手当、家族手当支給あり

### 昇給

年1回(4月)

### 賞与

年2回、実績3.8ヶ月

### 子育て支援

育児休暇、看護休暇(時間取得可)  
短時間勤務制度等 くるみん取得

### 休日休暇

月8日、  
年次有給休暇(時間単位可)、夏季休暇、  
年末年始休暇、慶弔休暇

### 応募方法

電話、E-Mail

### 中途採用

あり

### その他

看護学生の奨学金制度あり

応募フォーム、  
採用情報などはこちら



募集ページURL <https://shoshikai-aiko.or.jp/recruit/>

## ここに注目!

職員はひとつの家族です。

職員自身の体調管理や子の看護休暇、パパ育児休暇取得推進など子育て支援を整えています。(パパ育児休暇取得実績3名)

院外研修の受講費負担や、進学への支援も実施しております。

また残業は、ほぼありません。

看護知識および技術に不安のある方でも、支援しております。

「Love&Happy」が合言葉です。

皆さん、一緒に働きましょう!

## 病院概要

病床数 226床

開院年月 昭和31年6月

看護体制 精神病棟入院基本料15対1 精神科療養病棟

職員構成 総職員数101名(うち看護職員78名)

診療科目 精神科、心療内科、内科

その他 デイケアあいこう

## お問い合わせ先

〒780-0041 高知市入明町14番2号

TEL 088-822-2739 FAX 088-823-7811 E-mail info@shoshikai-aiko.or.jp

HP <https://shoshikai-aiko.or.jp> 担当者名 看護部長 坂本 寛子

..... 病院見学について .....

随時実施  
しています!

看護部長 坂本まで  
お問い合わせください





# 医療法人防治会 / いずみの病院



## 治療・療養・生活を通して ◆切れ目のない継続したケアを提供できる◆ 看護師を目指しています

当院は、地域包括ケアシステムの中の地域密着型病院です。患者様が住み慣れた場所でその人らしい療養生活を送る事ができるよう、継続看護と院内外との多職種連携入退院支援に力を入れています。

急性期治療・療養支援・生活、いずれの過程においても適切な看護が提供できる事を目標に、教育と研修支援体制を整えています。

### 募集案内

#### 募集職種

看護師

#### 選考方法

書類・面接  
小論文(新卒者のみ)

#### 勤務体制

2交代制  
日勤 8:30～17:00  
夜勤 16:30～9:00

#### 給与

月29万5千円程度～  
(但し各種手当含んだ場合)  
(※内訳:基本給:190,000円～  
その他通勤手当・住宅手当・調整手当・  
夜勤手当 等)

昇給 年1回 賞与 年2回

#### 子育て支援

育児休暇、短時間勤務制度

#### 休日休暇

4週7休  
年次休暇、夏季休暇、年末年始

#### 応募方法

募集ページ入力フォーム・メール・電話

中途採用 あり

#### その他

独身寮あり  
職員駐車場あり

看護職員募集の  
ご案内



募集ページURL [https://www.izumino.or.jp/recruit/recruit\\_nurse/](https://www.izumino.or.jp/recruit/recruit_nurse/)

### ここに注目!

新人教育は新人看護研修ガイドラインに則って実施し、卒後5年目までの教育計画を立てています。入職後は急性期、慢性期、回復期その他を経験し視野を広げていきます。また専門的なキャリアアップが図れるよう支援体制があります。

日々の業務は、プリセプターやディパートナーとペアで行います。中途入職の方も多く、平均年齢は42歳、有給休暇取得率は平均82%です。

お互いのWLBを尊重しながら、それぞれの経験の強みを活かし、患者、職員共に、安心・安全・満足な職場を目指しています。

### 病院概要

病床数 238床

開院年月 2001年7月

看護体制 10:1(一般) その他13:1

職員構成 職員数492名(看護職員数155名)

診療科目 内科・外科・整形外科・脳神経外科・神経内科・循環器科・泌尿器科・放射線科・麻酔科・リハビリテーション科・外来透析・人間ドック・成人病検診

その他 日本医療機能評価機構認定病院

### お問い合わせ先

〒781-0011 高知市薮野北町2-10-53

TEL 088-826-5511 FAX 088-826-5510 ✉ ooiwa@izumino.or.jp

HP <https://www.izumino.or.jp/> 担当者名 統括看護部長 大岩好香

..... 病院見学について .....

随時実施  
しています!

看護部長室までお気軽に  
お問い合わせください。



# 医療法人仁栄会 / 島津病院



## 看護部長からのメッセージ

個々の看護師の家庭環境を十分把握し、小さな子供を育てながらも安心して働き続けられるようにサポートしています。

24時間対応の託児所も完備しています。私たちと一緒に働いてみませんか。



## 募集案内

### 募集職種

看護師・准看護師

### 選考方法

書類選考、面接

### 勤務体制

病棟(2交代制)  
日勤 8:15～17:00  
夜勤 16:30～8:30

### 給与

看護師:215,500円～(経験により)  
+諸手当

准看護師:185,900円～(経験により)  
+諸手当

※諸手当:看護手当、資格手当、通勤手当、  
皆勤手当、夜勤手当等

### 昇給

年1回

### 賞与

年2回

### 子育て支援

24時間院内託児所、育児休暇

### 休日休暇

変形労働時間制(週40時間)、年次有給休暇、  
特別休暇、夏期休暇(2日)

### 応募方法

ハローワークを通じて電話にて随時応募可

### 中途採用

あり

### その他

- 看護学生奨学金制度あり
- 昇給、賞与は実績により
- 職員駐車場完備

募集ページURL <http://www.shimazuhp.jp/recruit.php>

## ここに注目!

当院は透析を中心に多くの診療科があります。

患者の方に安全で安心できる医療・看護・介護を提供するために、職員のキャリアアップや働きやすい職場環境作りを職員一同で取り組んでいます。

在籍している3名の慢性腎臓病療養指導看護師と7名の腎臓病療養指導士を中心に教育を行い、資格取得を支援する制度もありキャリアアップできる環境も整えています。

地域に根差した病院として各職種がそれぞれの専門性を発揮、連携しながら治療を行っています。

## 病院概要

**病床数** 一般69床(内 地域包括ケア病床10床)  
外来透析ベッド数:100床

**開院年月** 昭和48年3月

**看護体制** 10:1(一般病床)

**職員構成** 職員数223名(うち看護職員数68名)

**診療科目** 内科・人工透析内科・糖尿病内科・腎臓内科・消化器内科・循環器内科・外科・人工透析外科・整形外科・泌尿器科・消化器外科・肛門外科・皮膚科・リハビリテーション科

**その他** 関連施設  
島津クリニック、快聖クリニック、幡多クリニック・介護医療院

## お問い合わせ先

〒780-0066 高知県高知市比島町4丁目6番22号

TEL (088)-823-2285 FAX (088)-824-2363

✉ [shimazuhp@shimazuhp.jp](mailto:shimazuhp@shimazuhp.jp)(件名記載)

HP <http://www.shimazuhp.jp> 担当者名 看護部長 小川栄子

..... 病院見学について .....

## 随時実施しています!

看護部長までお問い合わせ下さい。  
(新型コロナウイルス等の感染状況により、  
病院見学が出来ない事もあります。)



# 特定医療法人仁泉会 / 朝倉病院



令和5年4月1日完成

当院は高齢者専門病院です。また、専門医のもと認知症患者様も積極的に受け入れています。高知市の西方に位置し、山里で静かな環境の中、春は桜の花が咲き競い、小鳥の声に癒されます。院内・院外研修会への積極的な参加支援及び認定看護師養成に向けても全面的に支援しています。

## 募集案内

### 募集職種

看護師、准看護師

### 選考方法

書類選考、面接

### 勤務体制

病棟(2交代制)、  
日勤(9:00~17:00)、  
夜勤(17:00~翌9:00)、  
早出・遅出あり、  
週38.5時間勤務

### 給与

基本給  
看護師) 204,000円~(経験により)  
准看護師) 157,000円~(経験により)  
諸手当  
27,500円~、夜勤手当:9,500円/回

昇給 年1回(昨年実績2,500円)

賞与 年2回(昨年実績年間5ヶ月)

### 子育て支援

産前産後休暇、育児休暇、看護休暇、1時間単位の有給休暇制度、短時間勤務制度

### 休日休暇

夏季、年末年始、年次有給休暇、特別休暇

### 応募方法

随時受付(ハローワーク可)

中途採用 あり

### その他

- 奨学金制度
- 退職金制度
- 無料駐車場あり

採用情報ははこちら



募集ページURL <https://asakura-hospital.jp/recruit/>

## ここに注目!

当院は創傷管理関連・栄養及び水分管理に係る薬剤投与関連の特定行為研修を終了した看護師が在籍し看護や介護の実習受け入れも行っています。新卒、中途採用の方にも分かりやすい指導を行い、共に学ぶ姿勢を大切にしています。また、高知県ワークライフバランス推進企業5部門の認証を取得し、仕事と家庭を両立できる環境づくりを目指しています。

## 病院概要

- 病床数** 252床  
(一般病床36床、療養病床72床、介護医療院144床)
- 開院年月** 昭和43年9月
- 看護体制** 障害者病棟10:1 医療療養病棟20:1  
介護医療院 6:1/4:1
- 職員構成** 職員数224名、看護職員数68名
- 診療科目** 内科、神経内科、循環器内科、消化器内科、精神科、放射線科、リハビリテーション科
- その他** 関連施設  
介護医療院 朝倉・朝倉さわやかクリニック・  
朝倉さわやかガーデン・訪問看護ステーション あさくら・  
春野うららかクリニック

### お問い合わせ先

〒780-8063 高知県高知市朝倉丙1653-12

TEL 088-844-2701 FAX 088-840-1260 ✉ asakura.kangobu@coffee.ocn.ne.jp

HP <https://asakura-hospital.jp/> 担当者名 管理部長 籠尾博章

..... 病院見学について .....

**随時実施  
しています!**

統括師長又は管理部長まで  
お問い合わせください





# 博信会 / 中ノ橋病院

## 城下町で息づく 安らぎの医療

高知城のふもと、  
高等学校や県立大学等が立ち並び、  
静かな城下町にある病院です。



## 先輩看護師からのメッセージ

私は医療療養病棟で勤務しています。患者様の状態など難しいことでも、先輩ナースに優しく丁寧に教えていただき安心して業務に携わることができます。人間関係も良く、アットホームで病棟内も明るい雰囲気です。

皆さんも私達と一緒に働きませんか。

## 募集案内

### 募集職種

看護師、准看護師

### 選考方法

面接

### 勤務体制

病棟(2交替制)  
日勤／8:30～17:30  
8:50～13:00  
夜勤／17:00～9:00

### 給与

基本給160,000～254,000+諸手当  
諸手当  
●職務手当 ●通勤手当(上限15,000円)  
●夜勤手当:1回9,500～10,000  
●超過勤務手当

昇給 年1回

賞与 年2回(5月・12月)

### 休日休暇

週休2日制その他(年間休日数114日程度)  
年次有給休暇

### 子育て支援

育児休業取得実績あり  
短時間勤務制度あり

### 応募方法

随時応募(電話・履歴書郵送)

中途採用 あり

### その他

駐車場あり  
(個人負担あり)

## ここに注目!

バス停前にあり、周囲に県立大学、高校のある通勤に便利な場所に立地しています。

- \* 始業時間が8時50分からということもあり、子育てをしている方には大変喜ばれています。
- \* 中途採用者が多いようですが、新人の方にも自信と意欲が生まれるように指導を行っています。
- \* 「気づかいの看護」をモットーとして、患者様には自分の家族と思って対応できるキメ細かい看護・介護を目指しています。
- \* あなたの素敵な笑顔を待っています。

## 病院概要

- 病床数 70床(病養41床、介護医療院29床)
- 開院年月 1999年12月
- 看護体制 医療療養病院20:1 介護医療病院25:1
- 職員構成 75名(看護職員26名)
- 診療科目 外科、内科、呼吸器科、胃腸科、整形外科、肛門科、リハビリテーション科

## お問い合わせ先

〒780-0844 高知市永国寺町1-46

TEL 088-872-4069 FAX 088-872-4077 ✉ kango1@nakanohashi-hp.jp

HP <https://www.nakanohashi-hp.jp/> 担当名 看護部長

..... 病院見学について .....

随時実施  
しています!



# 医療法人高潮会 潮江高橋病院

「治す」から「生きる」まで  
地域の元気をサポートする



## 先輩看護師からのメッセージ

高齢者の患者様が多くいらっしゃる中で、ターミナルケアまでを視野に入れて1日1日のケアを大切に看護を行っています。高齢社会の中で必要とされる摂取・嚥下機能や褥瘡予防・認知症といった専門性の高い技術を身に付けることができ、とても良い勉強になっています。

また、複数の介護施設が併設されており、それぞれの施設における様々な看護の在り方を学ぶことも貴重な経験になると思います。

休日数も年間120日と多く、プライベートを充実させることで、業務に対してもより意欲的に取り組むことができます。

## 募集案内

### 募集職種

看護師・准看護師

### 選考方法

面接

### 勤務体制

病棟(2交代制)

日勤 8:30~17:30

夜勤 16:30~9:00

### 給与

正看護師 219,000円~290,000円

准看護師 172,000円~265,000円

※ほか諸手当

通勤手当、超過勤務手当、  
夜勤手当(10,000円/1回)、  
ベースアップ手当(6,800円/月)

昇給 年1回 賞与 年2回

### 子育て支援

子の看護休暇・短時間勤務制度・  
1時間単位の有給休暇制度

### 休日休暇

年間公休数 120日

個人別有休計画付与制度

### 応募方法

随時応募可(担当者までTELにて)

中途採用 あり

### その他

- 退職金制度
- 奨学金制度

当会ホームページの  
採用情報をご覧ください



募集ページURL <https://www.takashiokai.jp/category/recruit>

## ここに注目!

### 【企業方針】

医療・福祉の連携を図り、地域に根差した病院として“治す”そして“生きる”をサポートします。

### 【立地】

通勤に便利な場所にあり、中心部に近いですがとても静かな環境です。

### 【ワークライフバランス】

有給休暇取得率UPにも積極的に取り組んでいます。1時間単位の有休取得制度が、時間の有効利用に大いに役立ちます。また、育児・介護休業や子の看護休暇も取りやすい環境です。

## 病院概要

病床数 80床

開院年月 昭和28年8月

看護体制 一般病棟10対1  
療養病棟20対1

職員構成 職員数122名  
(看護職員数45名)

診療科目 内科・眼科・外科  
呼吸器内科・循環器内科  
放射線科・リハビリテーション科

その他 併設:  
介護老人保健施設梅壽苑  
グループホームうしおえ

## お問い合わせ先

## 医療法人高潮会 潮江高橋病院

〒781-8001 高知市土居町9番18号

TEL 088(833)2700 FAX 088(832)7646 ✉ ushioetakahashi@takashiokai.or.jp

HP <https://www.takashiokai.jp> 担当者名 看護部長 山村菊美

..... 病院見学について .....

随時実施  
しています!

看護部担当まで  
お問い合わせください



# 精華園 / 海辺の杜ホスピタル



## 看護部長からのメッセージ

海辺の杜ホスピタルは開院以来「ノーマライゼーションの実現」を理念に掲げ、地域の中でユーザーさんと共に歩む精神科医療を目指してきました。

看護部では、「誠意をもって寄り添いやさしさと温もりのある実践」をスローガンに日々研鑽に努めています。「人を大切にする心」は普遍的なものであり、精神科にとって特に大事な「尊厳と権利の尊重」はユーザーさんに寄り添うことから始まると思います。そして日々のユーザーさんとの関わりが私たち看護職を成長させ、より良い看護実践につながります。

また職員が個人として看護師としての人生を両立できるよう、ワークライフバランスの実現に継続的に取り組んでいます。

そして共に働く仲間に対しても「人を大切にする心」で日々を丁寧に積み重ね、互いに学び、支え合い、共に成長できる風通しの良い環境でユーザーさんをケアすることが重要であると考えています。

自然豊かな海辺の杜ホスピタルで人に寄り添うケアをしませんか。

## 募集案内

### 募集職種

看護師、准看護師

### 選考方法

書類、面接

### 勤務体制

病棟(3交代)  
日勤/8:30~17:15  
準夜/15:45~0:30  
深夜/0:20~9:05

### 給与

看護師給与 月258,100円(3年課程卒新採)  
内訳 基本給 191,600円  
固定給 15,400円  
皆勤手当 5,000円  
夜勤手当 40,000円(準夜4回/深夜4回)  
通勤手当 6,100円  
条件満たす方は住宅手当20,000円

准看護師給与 月222,800円(新採)  
内訳 基本給 161,300円  
固定給 15,400円  
皆勤手当 5,000円  
夜勤手当 35,000円(準夜4回/深夜4回)  
通勤手当 6,100円

昇給 年1回

賞与 年2回(6月、12月)

### 子育て支援

育児休暇、短時間勤務制度

### 休日休暇

日、土、祝 病棟においては上記の回数分の公休をシフト表により付与

### 応募方法

ホームページにて掲載

### 中途採用

あり

### その他

看護学生の奨学金制度あり

募集ページURL <https://www.umibenomori.jp>

## ここに注目!

- 新人だけでなく中途採用者へのプリセプター制度があります  
精神科が初めての方もしっかりサポートいたしますので安心してください!
- 職員の「学びたい」「高めたい」を応援します  
認定看護師資格取得を支援する院内制度があります  
精神科看護師として成長したい職員を組織として支援します
- ワークライフバランスが充実しています  
良いケアを提供するためには援助者側の「心のゆとり」が大切です  
余裕をもって優しい気持ちで患者さんと接することができるように、4週8休の導入や時間外勤務がほぼない労働環境を整えるなど職員の生活の質向上にも努めています

## 病院概要

- 病床数 368床
- 開院年月 昭和27年2月2日
- 看護体制 精神療養病棟 15対1  
精神科救急治療病棟 10対1  
特殊疾患病棟 10対1
- 職員構成 職員数204名(看護職員数101名)
- 診療科目 精神科 心療内科

### お問い合わせ先

〒781-0270 高知市長浜251

TEL 088-841-2288 FAX 088-841-2280

✉ info@umibenomori.com

HP <https://www.umibenomori.jp> 担当者名 管理部主任 井関 修平

..... 病院見学について .....

**随時実施  
しています!**

左記担当者まで  
お問い合わせ下さい。





# 医療法人弘仁会 / 岡林病院

## 看護部長からのメッセージ

- 患者の『個』を大切にし、その人の立場に立ってケアを行っています。
  - 職員の『個』を大切にし、働きやすい職場づくりを実践しています。
- \*理想の職場にする為に皆さんの経験、想像力を貸してください。

## 募集案内

### 募集職種

看護師・准看護師

### 選考方法

書類選考・面接

### 勤務体制

2交代制  
日勤8:30～17:30  
早出遅出有夜勤  
16:45～翌8:45

### 給与

看護師:基本給210,000～  
准看護師:基本給180,000～  
諸手当:資格手当・職場手当・勤務手当  
・夜勤手当・保育手当等

昇給 年1回 賞与 年2回

### 子育て支援

産前・産後休暇、育児休暇、子の介護  
休暇等

### 休日休暇

年間110日(4週/9休)  
年末年始・年次有給休暇

### 応募方法

直接担当者にお電話下さい

中途採用 あり

### その他

看護学生奨学金制度

募集ページURL <https://okabayashi.jp/>

## ここに注目!

- 残業が少ない病院です。
- 職員の年齢層は子育て中の方から定年後、引き続き勤務される方まで幅広く勤務されています。
- 子供の行事や親の病院の付き添い等の希望休もお互い様の気持ちで支え合っています。

## 病院概要

病床数 91床

開院年月 昭和54年4月

看護体制 障害者施設等10:1

職員構成 職員数160名(看護職員60名)

診療科目 内科、外科、眼科、循環器内科、消化器内科、呼吸器内科、老年内科、血液内科、脳神経外科、整形外科、形成外科、放射線科、リハビリテーション科

その他 グループホームかもだの杜、住宅型老人ホーム、  
デイサービスショートステイヘルパーステーション、  
ケアセンター

## お問い合わせ先

〒780-8040 高知県高知市神田598

TEL 088-832-8821 FAX 088-832-8878 ☎ qq3t43s9k@mountain.ocn.ne.jp

HP <https://okabayashi.jp/> 担当者名 看護部長:尾藤 理恵

..... 病院見学について .....

随時実施  
しています!



# 岡村会 / 岡村病院



新人看護師の育成には、プリセプターシップ体制をとっています。認定看護師や特定行為看護師が在籍し、他の看護師と連携して患者さんにとってベストな医療と看護を提供できるよう、日々奮闘しています。また、院内研修のほか自己研鑽を支援する仕組みにより専門職としての看護師育成に力を入れています。ともに成長できる“あなたの力”をお待ちしています。

## 募集案内

### 募集職種

看護師

### 選考方法

面接

### 勤務体制

病棟(2交替制)  
日勤／8:40～17:20  
夜勤／17:00～9:00

### 給与

基本給:190,000～308,500円+諸手当  
(資格手当、皆勤手当、通勤手当、夜勤手当)

昇給 年1回 賞与 年2回

### 子育て支援

看護休暇 育児休暇 短時間勤務制度あり

### 休日休暇

108.5日／年  
リフレッシュ休暇4日  
採用後3か月で有給休暇付与

### 応募方法

メールまたは電話にて連絡してください

中途採用 随時募集

### その他

- 看護師宿舎あり
- 看護学生の奨学金制度あり

看護師さん対象の  
求人情報となります



募集ページURL <http://okamura-hp.or.jp/upload/pdf/recruit/02.pdf>

## ここに注目!

小回りの利く中小病院のメリットを生かし、常に最新の医療提供に基づく看護の在り方を検討し、急性期病院の治療継続、高齢患者の理解、家族との関係性等多くの課題に対してカンファレンスを行って対応しています。看護師のほか多職種の意見を共有しながら学びを深め成長できる環境があります。職員が成長するための新たな挑戦を応援し、院内外と連携しながら地域に根差した病院として貢献できることを目指しています。

## 病院概要

病床数 138床

開院年月 昭和21年12月

看護体制 固定チーム+ベアナーシング

職員構成 総職員148名(内看護職員70名)

診療科目 心臓血管外科 整形外科 形成外科 外科 肛門科 内科  
消化器科 循環器科 循環器科リハビリテーション科 放射線科 麻酔科 血管外科 呼吸器外科

その他 認定・特定行為看護師資格等取得支援制度あり  
院内旅行や忘年会等、職員交流あり

### お問い合わせ先

〒780-0041 高知市入明町1-5

TEL 088-822-5155 FAX 088-822-5188 ✉ [kangobu@okamura-hp.or.jp](mailto:kangobu@okamura-hp.or.jp)

HP <http://okamura-hp.or.jp/> 担当者名 看護部長 元吉ひとみ

..... 病院見学について .....

随時実施  
しています!

看護部まで  
お問い合わせください



# 医療法人産研会 / 上町病院

## 先輩からのメッセージ

中途採用で2年目になります。  
最初は不安でしたが、中途採用の研修を受講し、周囲の皆さんに支えられ、夜勤の相方に励まされて大分慣れました。  
介護士さんとの連携が大切で、上手くいくと課題解決のパートナーとなり、業務の効率化が行えたりもします。  
今年は、自分の考える高齢者看護を進めていきたいと思います。  
また、キャンプや旅行を増やし、私生活も充実できると楽しみです。



## 募集案内

### 募集職種

看護師、准看護師

### 選考方法

面接

### 勤務体制

病棟(2交代制)  
日勤9:00~17:15  
早遅出あり  
夜勤17:00~9:15

### 給与

看護師 初任給190,000+諸手当  
准看護師 初任給165,800+諸手当  
※諸手当:看護手当、保健手当、通勤手当、  
皆勤手当、保育手当、  
夜勤手当(11000円)等

昇給 年1回 賞与 年2回

### 子育て支援

保育手当有(小学校入学まで)  
子育て賞与有(中学生まで)

### 休日休暇

1.5日/週+祝日 夏季(5日)  
年末(4.5日)新採(3日/6ヶ月)

### 応募方法

電話連絡等 随時応ず

中途採用 有 研修あり

### その他

奨学金制度有

## ここに注目!

当院は、慢性期医療にチームで取り組み、患者・ご家族とじっくり向き合って看護を提供しています。

併設の介護医療院も新築して5年目、治療から生活支援へと看護の場を拡大しています。

### ①キャリアアップ支援

各種研修、学会参加を奨励、看護師奨学金制度

### ②働きやすい職場づくり

夜勤者増員・業務の効率化による負担軽減、保育手当と育児休業(男性も)、各種休暇の取得促進

### ③福利厚生

職員の意見聞く衛生委員会、置き型社食何でも100円

## 病院概要

病床数 92床

開院年月 S22年開院 S53年上町病院に改名

看護体制 療養病棟 20:1

職員構成 看護職50名 介護職50名

診療科目 内科・放射線科・糖尿病内科・形成外科・外科・整形外科  
・皮膚科・麻酔科・リハビリテーション科

その他 介護医療院併設

## お問い合わせ先

〒780-0901 高知市上町1-7-34

TEL 823-3271 FAX 823-3275 HP <https://www.kamimachi-hp.or.jp>

担当者名 総師長 佃

..... 病院見学について .....

随時実施  
しています!

総師長まで  
お問い合わせください





# 医療法人川村会 / 川村病院



## 新人看護師からのメッセージ

現在、地域包括ケア病床のある一般病棟で勤務しています。入退院もあり1日の流れも速く、最初は戸惑い不安でしたが、優しく指導してくれる先輩や相談しやすいプリセプターの存在もありとても心強いです。元気になって退院される患者さんの言葉や姿に励まされ、今は楽しくやりがいを感じながら仕事をしています。これからも思いやりを大切にし、多くのことを学びながら信頼される看護師を目指していきたいと思います。

## 募集案内

### 募集職種

看護師・准看護師

### 選考方法

面接のみ

### 勤務体制

病棟(2交代制)  
日勤 / 8:30~17:30  
夜勤 / 16:30~ 9:15

### 給与

看護師(新卒)  
基本給 190,000円~+諸手当  
※諸手当:職務手当  
(正看:15,000円、准看:7,500円)、  
ベースアップ手当、皆勤手当、通勤手当、  
夜勤手当(10,000円/回)

昇給 年1回 賞与 年2回

### 子育て支援

育児休暇、短時間勤務制度

### 休日休暇

・年間公休数=119  
・年次有給休暇(初回)=入職日に5日と、  
入職日から6ヶ月後に5日を付与

### 応募方法

下記担当までお問い合わせください。

中途採用 あり

医療法人川村会  
求人情報ページ



募集ページURL <https://www.kawamura-hosp.or.jp/recruit/>

## ここに注目!

地域包括ケア病床32床、医療療養病床45床の計77床の病院です。消化器内科・循環器内科・糖尿病内科・外科・心療内科・検診等の診療を行っております。

根拠に基づいた質の高い看護・介護ケアの提供と安全・安心な療養環境の提供を心掛けており「患者さんファースト」の精神で日々頑張っております。

医師・他職種と協働しチーム医療の実現を目指しています。  
看護職員として働きやすい職場作りとワークライフバランスを考慮しています。

## 病院概要

- 病床数 77床
- 開院年月 昭和40年1月
- 看護体制 一般病棟13:1、療養病棟20:1
- 職員構成 総職員数104人(うち看護職員40人)
- 診療科目 内科、消化器内科、胃腸内科、循環器内科、外科、糖尿病内科、心療内科、リハビリテーション科
- その他 夜勤体制:看護師4名、看護補助者1名

## お問い合わせ先

〒780-0901 高知市上町5丁目6番20号

TEL 088-823-7433 FAX 088-823-7515 ✉ [kawamura.kango2@hyper.ocn.ne.jp](mailto:kawamura.kango2@hyper.ocn.ne.jp)

HP <https://www.kawamura-hosp.or.jp> 担当者名 看護部長 松岡 正美

..... 病院見学について .....

随時実施  
しています!

左記担当まで  
お問い合わせください。



# 医療法人 防治会 / きんろう病院



## 先輩看護師からのメッセージ

入職3年目です。療養病棟は初めてでした。急性期とは違う忙しさもありますが、患者さんの笑顔を見ると癒され励みになります。

働いていると失敗や悩みもありますが、いつもあたたかく見守ってくれるスタッフに支えられ相談しながら元気に働ける場所です。

緑に囲まれた静かな場所で、患者さんの笑顔を多く見る  
ことのできる看護をめざして、一緒に働きませんか？

そんな仲間を大募集です。

## 募集案内

### 募集職種

看護師

### 選考方法

書類 面接

### 勤務体制

病棟(2交代)

日勤:8:30~17:00

夜勤:16:30~9:00

### 給与

月27万円程度～

但し各種手当含んだ場合

※内訳:基本給:190,000円～

その他通勤手当・住宅手当・

調整手当・夜勤手当 等

### 昇給

年1回

### 賞与

年2回

### 子育て支援

育児休暇 短時間勤務制度等

### 休日休暇

4週7休 有休 年末年始 夏季休暇

永年特別休暇

### 応募方法

メールもしくは電話

### 中途採用

あり

### その他

●職員宿舎(独身用)

●奨学金(要相談)

### 求人のご案内



募集ページURL <https://www.kinrou-cl.jp/info/kyujin.html>

## ここに注目!

周りを緑に囲まれた静かな環境で四季を感じながら働ける院です。「当院を選んでよかった」と思っていたいただけるような病院、看護をめざして日々取り組んでいます。

新人研修からキャリアアップ研修も院内外問わず支援して一人ひとりの力、やる気を大切にしています。また、同一法人には急性期～回復期病棟もあり、連携しながら貴方のやりたい看護を支援します。

残業もほとんどなく、家庭生活やワークバランスを大切にしたい働き方ができます。

## 病院概要

病床数 101床

開院年月 2015年5月

看護体制 療養病棟(20:1) 障害者等病棟(10:1)

職員構成 職員数:170名(看護部職員:80名)

診療科目 内科・呼吸器内科・老年内科・リハビリテーション科・各種健診

### その他

<関連施設>

いずみの病院 梅ノ辻クリニック

老人介護保険施設あったかケアみずき

## お問い合わせ先

〒781-0011 高知市薮野北町3-2-28

TEL 088-845-8711 FAX 088-845-3928 ✉ ooiwa@izumino.or.jp

HP <https://www.kinrou-cl.jp> 担当者名 統括看護部長 大岩好香

..... 病院見学について .....

随時実施  
しています!

担当まで  
お問い合わせください



# 医療法人三和会 / 国吉病院

## 2～3年目の先輩看護師からのメッセージ

私が勤務しているのは急性期の病棟です。入職時は毎日新しい事ばかりで不安になる時もありましたが、プリセプターや先輩看護師の方々が丁寧に指導してくれました。周りの先輩方にも相談しやすく、とても働きやすい職場です。

### 募集案内

#### 募集職種

看護師、准看護師

#### 選考方法

面接

#### 勤務体制

2交代制  
日勤／8:30～17:00  
夜勤／16:30～9:00

#### 給与

モデル給与 月249,700円(新採)  
内訳 基本給 210,000円  
看護師手当 20,000円  
処遇改善手当 14,700円  
精皆勤手当 5,000円

昇給 年1回 4月

賞与 年2回(6月・12月)

#### 子育て支援

保育手当(保育園利用3歳未満)  
育児休暇・短時間勤務制度等

#### 休日休暇

完全週休2日制・夏季3日・年末年始・  
誕生日・有給

#### 応募方法

電話連絡の上、履歴書郵送

中途採用 あり

ハローワークを  
参照のこと



募集ページURL <https://www.hellowork.mhlw.go.jp/index.html>

### ここに注目!

当院は開院100年を超える歴史があり、地域に根ざした医療を提供している病院です。一般病棟、療養病棟、緩和ケア病棟があり、急性期から看取りまでの各段階における医療・看護を実践しています。新人看護師の教育体制はプリセプティ1名に対し、プリセプター2名で指導を行っており、知識・技術の習得のみならず、精神的フォローを大切にしながら独り立ちを支援しています。教育については、eラーニングや動画で学べる学研ビジュアルナースングメソッドを活用したOJT体制を整えています。

### 病院概要

病床数 106床(一般57床・療養37床・緩和12床)

開院年月 一般10:1 療養20:1 緩和7:1

看護体制 大正3年

職員構成 159名(うち看護職員83名)

診療科目 消化器内科・循環器内科・内科・緩和ケア内科・消化器外科・外科・整形外科・リウマチ科・泌尿器科・放射線科・リハビリテーション科・呼吸器内科・神経内科・眼科・他

その他 日本医療機能評価機構認定病院  
二次救急病院  
災害救護病院

#### お問い合わせ先

〒780-0901 高知市上町1丁目3番4号

TEL 088-875-0231 FAX 088-875-0233 ✉ [tsuda.kuniyoshi.hp@gmail.com](mailto:tsuda.kuniyoshi.hp@gmail.com)

HP <https://www.kuniyoshi-hp.or.jp> 担当者名 管理部長 津田康弘

..... 病院見学について .....

随時実施  
しています!

人事担当まで  
お問い合わせください





# 医療法人共生会 / 下司病院

当院はアルコール専門病院です。内科・精神科 両面から総合的に診療し、アルコール依存症の回復へのサポートをしております。職場環境も良く、多職種連携にてチーム医療を行っております。  
「仕事と家庭の両立」をモットーとしております。

## 募集案内

### 募集職種

看護師、准看護師

### 選考方法

書類、面接

### 勤務体制

8:45～17:00  
8:45～12:30  
7:30～15:45  
12:30～20:45

### 給与

モデル給与(3年目)基本給183,000  
業務手当10,000

### 昇給

成績に応じて年1回予定

### 賞与

年2回予定・7月・12月

### 子育て支援

育児の為に休暇、短時間勤務制度

### 休日休暇

4週6休・年次有給休暇  
夏季休暇・その他の特別休暇

応募方法 電話にて随時

中途採用 あり

ホームページ



募集ページURL [geshi-hp.jp](http://geshi-hp.jp)

## ここに注目!

- 有給取得率は県内の高さを自負しております。
- 残業の少なさ
- 育休復帰率
- 移動や休みの希望の通りやすさ、例えば子供の学校行事への参加などは、最優先致します。
- ハラスメント委員会を月1度設け、風通しの良い職場づくりを目指しております。

## 病院概要

- 病床数 50床
- 開院年月 昭和33年
- 看護体制 精神科病棟13:1
- 職員構成 総職員数
- 診療科目 精神科・消化器内科・神経科・心療内科・リウマチ科・放射線科

## お問い合わせ先

〒780-0870 高知市本町3丁目5-13

TEL 088-823-3257 FAX 088-873-3658 ✉ [geshi-hp@outlook.com](mailto:geshi-hp@outlook.com)

HP [geshi-hp.jp](http://geshi-hp.jp) 担当者名 事務長 大山功 事務次長 楠瀬大輔

..... 病院見学について .....

随時実施しています!

事務長・大山もしくは事務次長・楠瀬まで  
お問合せください。



# 医療法人高田会 / 高知記念病院



2025年7月 病院新築工事完成します  
2025年10月から電子カルテ運用開始します  
新しいピカピカの病院で、私達と一緒に働きませんか。

## 募集案内

### 募集職種

看護師

### 選考方法

書類選考、面接

### 勤務体制

病棟(2交代制)  
日勤/8:30~17:00  
夜勤/16:30~8:45

### 給与

新卒基本給:200,000円+諸手当  
諸手当:資格手当、通勤手当  
夜勤手当等

昇給 年1回 賞与 年2回

### 子育て支援

出産・育児休暇  
育児サービス利用費助成制度あり

### 休日休暇

週休2日、祝日、夏季休暇  
休日は年間120日以上

### 応募方法

電話にて随時募集中

中途採用 あり

### その他

- 確定拠出年金制度
- 永年勤続表彰制度
- 駐車場無料

職員募集中を  
クリック



募集ページURL <https://kochi-kinen.jp/recruit/>

## ここに注目!

患者さんに満足していただける看護・介護をまごころをこめて提供します。

職員に対しては、各病棟に看護師長、看護主任、看護副主任を配置し、個々のスタッフに目が届きやすく、指導・相談がしやすい体制を作っています。

## 病院概要

病床数 174床

開院年月 1946年3月

看護体制 一般10対1、療養20対1、障害13対1、特殊10対1

職員構成 看護職員90名 介護職員30名

診療科目 内科・呼吸器内科・糖尿病内科・透析内科・血液内科・循環器内科・脳神経内科・消化器内科・外科・消化器外科・肛門外科・リウマチ科・整形外科・リハビリテーション科・皮膚科・美容皮膚科

### その他

〈併設施設〉  
居宅介護支援センター城見、訪問看護ステーション城見  
〈関連施設〉  
サービス付高齢者向け住宅おあしす青柳  
施設内にクリニック、通所リハビリを併設

## お問い合わせ先

〒780-0824 高知市城見町4-13

TEL 088-883-4377 FAX 088-882-6261 ✉ [kangobu@kochi-kinen.jp](mailto:kangobu@kochi-kinen.jp)

HP <https://kochi-kinen.jp/> 担当者名 看護部長 野村幸子

..... 病院見学について .....

随時実施  
しています!

看護部長まで  
お問い合わせください



# 高知県・高知市病院企業団 / 高知医療センター

## 看護局の理念

### いのちに寄り添い ところをつなぐ パートナーシップ

「いのちに寄り添い」には、こころを含めて、病と向き合い生きる患者さんのいのち、からだ、こころに寄り添い、その人らしいいのちと暮らしの営みを支えたいという看護師の思い(こころざし)を含めています

「ところをつなぐ」には、患者さんと看護師のこころのつながり、患者さんご家族や大切な人々とのこころのつながり、共に働く人と人のこころのつながりを大事にしたいという願いを含めています

「パートナーシップ」とは、お互いを尊重しあい、思いやりや共感から生まれる信頼の関係を意味します

患者さん、患者さんご家族や大切な人々など、看護師が出会うさまざまな人々との関係は、お互いの価値を認め合い、尊重しあう関係でありたいと希う思いを含めています



## 募集案内

### 募集職種

看護師・助産師

### 選考方法

小論文・面接、ほか

### 勤務体制

病棟:変則2交代制勤務  
(日勤:8:30~17:15、  
長日勤:8:30~21:00  
または9:00~21:30、  
夜勤:20:30~9:15)  
中央手術:2交代制勤務  
(日勤:8:30~17:15、  
夜勤:16:30~9:00)

### 給与

基本給:246,300円(短大卒)  
256,000円(大学卒)  
夜勤手当:夜勤1回につき  
2,150円~7,300円  
住居手当:借家の場合最高27,000円  
通勤手当など

昇給 年1回 賞与 2回 6月・12月

### 子育て支援

敷地内に院内保育所あり  
育児休暇、育児短時間勤務制度あり

### 休日休暇

年次有給休暇  
初年度15日次年度20日、特別休暇

### 応募方法

募集案内をホームページに掲載

中途採用 なし

### その他

- 敷地内に職員宿舎あり
- 職員駐車場あり(無料)

リクルート⇒  
看護師・助産師



募集ページURL <https://www2.khsc.or.jp/saiyou/recruit/>

## ここに注目!

### \*新人看護師研修など教育体制の充実

- 新人看護師を育てることは、私たちの看護を育てることをテーマに組織全体で、新人看護師を支援しています

### \*キャリア開発支援

- 専門職としての主体的な自己教育の支援
- 一人ひとりの看護師のキャリアプランに応じた支援

### \*専門看護師・認定看護師等の資格取得支援

### \*看護チーム活動

- 看護の質向上をめざし、各領域の専門看護師・認定看護師等が中心となり活動しています

## 病院概要

病床数 620床

開院年月 平成17年(2005年)3月

看護体制 一般病棟 7対1看護体制

職員構成 約1050人(内看護職員約700人)

診療科目 ホームページをご参照ください

その他 日本医療機能評価機構認定  
高知県立大学との包括連携協定締結

## お問い合わせ先

〒781-8555 高知市池2125-1

TEL (088)837-6755(直通) FAX (088)837-6766

✉ kango\_1@khsc.or.jp HP <https://www2.khsc.or.jp/>

担当者名 看護局総務担当次長 辻由紀子

..... 病院見学について .....  
3月中旬にインターンシップを開催し、  
希望部署での体験や施設見学を  
実施しています

その他、病院見学のご希望やご質問については、  
看護局総務担当次長までご連絡ください



# 医療法人山口会 / 高知厚生病院



## 高知厚生病院グループの理念

### 敬天愛人 (看護部の理念)

病院の理念に基づきいつでもその人らしい人生を送れるよう  
思いやりの心を持って質の良い看護を提供します。

(看護方針)

- 1.皆さんの権利と尊厳を守り一人ひとりを大切にします。
- 2.安全でこちよい療養環境を提供します。
- 3.専門職としての役割を自覚し責任ある看護を行います。
- 4.お互いを思いやり成長できる職場づくりを実践します。
- 5.地域と連携を図り継続看護を充実させます。

## 募集案内

### 募集職種

看護師、准看護師

### 選考方法

面接

### 勤務体制

病棟(2交替制)  
日勤/8:30~17:30  
夜勤/16:30~9:00

### 休日休暇

週休2日(週40時間勤務)  
国民の祝日、年次有給休暇

### 給与

基本給  
看護師:191,600円~  
+職務手当10,000円+諸手当  
准看護師:162,500円~  
+職務手当7,000円+諸手当  
諸手当:皆勤手当、通勤手当、  
夜勤手当、超過勤務手当

昇給 年1回 賞与 年2回

### 子育て支援

産休育休制度、時短勤務制度等あり

### 応募方法

随時応募可

中途採用 あり

### その他

- オンライン教育システム導入
- その他研修支援制度あり

ホームページからも  
応募できます。



募集ページURL <https://www.kochi-koseihp.jp/page550845.html>

## ここに注目!

高知厚生病院看護部は、看護職員だけでなく社会福祉士、介護福祉士など、様々な職種のスタッフが専門性を発揮しのびのびと働いています。私たちは、出会いを大切にしてお一人お一人の老いも病も死も人生だと考えています。困難な状況でも共に乗り越えて「にも関わらず笑う」現場でありたいと思っています。

いっしょに成長し合い、人間性を高めていきませんか。

## 病院概要

病床数 病床数71床(うち老健29床)

開院年月 昭和39年8月

看護体制 一般病棟10:1 緩和ケア病棟7:1

職員構成 職員数180名(看護職員数60名)

診療科目 整形外科、内科、消化器外科、胃腸内科、糖尿病内科、循環器内科、呼吸器内科、リハビリテーション科

その他 日本医療機能評価機構認定病院  
併設:  
介護老人保健施設こうせい・訪問看護ステーションこうせい  
居宅介護支援事業所こうせい・  
通所リハビリテーションこうせい  
訪問リハビリテーション・健診センター(協会けんぽ指定)  
看護小規模多機能型居宅介護こうせい  
住宅型有料老人ホームこうせい

## お問い合わせ先

〒781-8121 高知市葛島1丁目9番50号

TEL 088-813-3410(人事課直通) FAX 088-883-1655

✉ y.nishimura@kochi-koseihp.jp HP <https://www.kochi-koseihp.jp/>

担当者名 看護部長 西村 勇子

..... 病院見学について .....

随時実施  
しています!





# 医療法人厚愛会 / 高知城東病院

## 先輩看護師からのメッセージ

私は介護医療院で勤務しています。今までに経験のない分野でしたので、不安でいっぱいでした。

しかし、先輩方の気長い指導に支えられ、子育てしつつ無理なく勤務ができています。人生の大先輩である高齢者の看護介護に携わる日々は大変さの中に充実したやりがいがあります。

これからも多くの事を学び、信頼される看護師として成長したいと思っています。介護職員とのチームワークの良さも当院の魅力の一つです。私たちと一緒に働いてみませんか。



## 募集案内

### 募集職種

看護師、准看護師

### 選考方法

面接

### 勤務体制

病棟(2交代)  
日 勤/9:00~17:15  
夜 勤/16:45~9:30  
その他/早出遅出あり  
パート/勤務時間相談可

### 給与

正看護師	合計	270,300
基本給		205,000
特別給		25,000
皆勤		3,500
夜勤		36,800(夜勤4回)

昇給 年1回 賞与 年2回

### 子育て支援

24時間院内保育所、育児休暇

### 休日休暇

4週7休、年次有給休暇  
特別休暇、夏季休暇

### 応募方法

ハローワーク  
直接電話にて随時応募可

中途採用 あり

### その他

職員駐車場300~1000円  
退職金制度あり 医療費助成制度

採用情報はこちら



募集ページURL <https://www.kochijoto.or.jp/recruit.html>

## ここに注目!

- 当院は長期的に医療・介護を必要とされる患者様が、安心してご利用頂けるよう、療養病棟に特化した病院です。また、介護関連事業所を併設しており、高齢者の健康と、自立支援に取り組んでいます。
- 地域から必要とされる施設をめざし、信頼され成長できる人材育成に努めています。
- 子育て中の職員に優しく働きやすい環境づくりを目指しています。(院内保育所完備)

### 職員サポート充実

- ・院内研修の充実、院外研修への積極的参加
- ・新採用者への継続したサポート  
(当院指導マニュアル完備)
- ・各種資格取得・スキルアップ支援  
(ケアマネジャー・看護師 進学等)

## 病院概要

- 病床数 60床(医療療養60床)
- 開院年月 昭和44年8月
- 看護体制 医療療養 20:1
- 職員構成 職員数230名(看護職員75名、介護職員90名)
- 診療科目 内科・皮膚科・美容皮膚科・放射線科・リハビリテーション科
- その他 高知城東病院介護医療院(183床)  
通所リハビリテーション オーロラ  
デイ・サービス リーズ  
居宅介護支援事業所 クララ  
ホームヘルプステーション マズルカ  
サービス付高齢者向け住宅  
ウェルライフ大津・ライフプラザ大津

## お問い合わせ先

〒781-5103 高知市大津乙719

TEL 088-866-2326 FAX 088-866-5365 ✉ [kobayashi@kochijoto.or.jp](mailto:kobayashi@kochijoto.or.jp)

HP <https://www.kochijoto.or.jp/> 担当者名 看護部長 大西

..... 病院見学について .....

随時実施  
しています!

気軽に  
お問い合わせください



# 高知医療生活協同組合 / 高知生協病院



**私たち高知生協病院は  
医療・介護の連携と生協のたすけあい活動で、  
患者さんの想いに寄り添い、支えます。**

「住みなれた地域でくらしたい」「自分らしい生き方を送りたい」  
困っている人や苦しんでいる人の思いに寄り添う。  
病気だけでなく、暮らし、仕事や背景も一緒に「見る」。  
そして「その人らしい生き方を送る」ための力になる。  
助ける、何とかする。  
それが私たち高知生協病院のめざす看護です。

## 募集案内

### 募集職種

看護師

### 選考方法

レポート・面接

### 勤務体制

早出・遅出あり  
3交代制(病棟)  
① 8:30～17:00  
② 16:30～1:00  
③ 0:30～9:00

### 給与

モデル給与  
月240,000円(専門3年課程卒新採)  
内訳 基本給 190,000円  
通勤手当 距離に応じて支給  
(ex:10kmなら5,000円)  
+諸手当(時間外手当、夜勤手当他)

昇給 年1回 賞与 年2回

### 子育て支援

産前産後各8週間、育児休暇、短時間等  
正職員制度、育児時間制度あり

### 休日休暇

年間休日95日  
4週7休、年次有給休暇、年次特別休暇、  
母性保護休暇、慶弔休暇他

### 応募方法

電話連絡の上、履歴書を提出

中途採用 あり

### その他

退職金制度、各種共済制度、  
永年勤続表彰制度他

HPのスタッフ募集は  
こちら



募集ページURL <https://www.kochi-hco-op.or.jp/stu-top/staff-jobs/>

## ここに注目!

高知生協病院は、一般急性期から回復期、そして在宅・介護施設につなぐ病院です。地域で在宅医療を支える診療所とネットワークを組み、在宅医療の後方支援も行っています。また、地域での健康づくりを支える活動も行っています。

すべての人が、その人らしく生きていくことをあらゆる場で援助する、無差別・平等の看護を理念に、患者さんに寄り添い、あきらめない看護が私たちのモットーです。

アットホームな雰囲気の中でのマンツーマンの指導で、じっくり成長を支える充実した研修制度を設けています。奨学金制度もあります。詳しくはホームページをご覧ください。

## 病院概要

- 病床数** 114床(一般52床、地域包括62床)
- 開院年月** 1983年12月
- 看護体制** 10:1(一般)、13:1(地域包括)
- 職員構成** 正職員200名(正職員看護師75名)
- 診療科目** 内科・消化器内科・循環器内科・呼吸器内科・糖尿病内科・胃腸内科・内視鏡内科・リハビリテーション科・外科・肛門外科・乳腺外科・整形外科・リウマチ科・消化器外科・呼吸器外科・形成外科・心臓血管外科
- その他** 救急病院、災害救護病院、在宅療養センター。県内に2診療所・1訪問看護ST・6介護事業所を擁す。

### お問い合わせ先

## 高知医療生活協同組合 本部事務局

〒780-0963 高知市口細山206-9

TEL 088-843-0025 FAX 088-840-0649 ✉ [kochi-mcoop@jasmine.ocn.ne.jp](mailto:kochi-mcoop@jasmine.ocn.ne.jp)

HP <https://www.kochi-hco-op.or.jp> 担当者名 植田・小松

..... 病院見学について .....

**随時実施  
しています!**

まずは担当者まで  
お問合せ下さい。



# 医療法人伊野部会 / 高知整形・脳外科病院

## 先輩看護師からのメッセージ

私は現在、一般病棟で勤務をしています。

入院される患者様の疾患や背景は多様ですが、入院生活が安楽に過ごせるよう、またスムーズに治療が行えるよう日々心掛けて取り組んでいます。

手術や入院退院も多くなる時もあり、多忙な病棟ではありますが、悩み事も相談しやすい雰囲気があり伸び伸びと仕事ができる環境だと思います。

一緒に働ける日を楽しみにしております。

## 募集案内

### 募集職種

看護師

### 選考方法

面接

### 勤務体制

病棟(2交替制)  
日勤／8:30～17:00  
夜勤／16:30～9:00  
早出・遅出有

### 給与

基本給194,000円+諸手当  
※諸手当:皆勤手当、通勤手当、職務手当、  
ベースアップ評価料手当、  
看護職員処遇改善手当、  
夜勤手当等

### 昇給

年1回

### 賞与

年2回

### 子育て支援

子供扶養手当有 18歳未満まで

### 休日休暇

週休2日、年次有給休暇、夏季休暇、  
年末年始、特別休暇

### 応募方法

電話にて打ち合わせ

### 中途採用

あり

### その他

職員寮あり、永年勤続表彰制度、職員旅行、  
マラソンサークル活動あり

HP下部 採用情報



募集ページURL <https://kochiseikei-nogeka.com/>

## ここに注目！

整形外科を中心に脳神経外科及びリハビリテーションの専門医療機関として、地域の皆様の健康維持増進に努めております。骨折、捻挫などの日常のケガ、腰痛、肩こり、膝痛などの病気を対象とし、豊富なセラピストにて専門的なリハビリテーションを行っております。新人看護師には、プリセプターを中心に病棟全体で育成していきます。また、エラーニングや外部の研修会への参加も推進しており、様々な教育支援を行っております。残業が少なく、有給休暇も取得しやすいため、子育て世代の方が働きやすい病院です。

## 病院概要

病床数 102床

開院年月 昭和40年9月

看護体制 一般病棟(30床)10:1  
医療療養病棟(40床)20:1  
回復期リハビリテーション病棟(32床)15:1

職員構成 130名(看護師42名・准看護師11名)

診療科目 整形外科、脳神経外科、麻酔科、リハビリテーション科

その他 救急指定病院 日本医師会スポーツ医  
日本リハビリテーション医学会認定専門医

## お問い合わせ先

〒780-0901 高知市上町4丁目7-20

TEL 088-822-1285 FAX 088-875-4311 ✉ [jimu1@kochiseikei-nogeka.com](mailto:jimu1@kochiseikei-nogeka.com)

HP <https://kochiseikei-nogeka.com/> 担当者名 事務長 沢村

..... 病院見学について .....

随時実施  
しています!

お問い合わせください



# 日本赤十字社 / 高知赤十字病院



『あなたの意欲と情熱を待ってます』

## 先輩看護師からのメッセージ

私は呼吸器内科・外科病棟で働く看護師です。  
病棟では2人1組となって一緒に考え、助け合いながら患者さんの受け持ちをしており、お互いに良い刺激となっています。患者さんからの言葉にとってもやりがいを感じています。

皆さんも看護のやりがいを感じながら一緒に働きませんか。

## 募集案内

### 募集職種

看護師

### 選考方法

筆記試験、小論文、面接

### 勤務体制

変則2交代制、3交代制

### 給与

初任給:253,100円(短大・専門3年卒)  
+諸手当  
諸手当:深夜手当、通勤手当、住居手当、  
時間外勤務手当、扶養手当など

昇給 年1回 賞与 年2回

### 子育て支援

育児短時間勤務制度、育児休暇、院内  
保育所

### 休日休暇

週休2日、年次有給休暇(24日/年)、  
創立記念日

### 応募方法

採用募集情報を病院ホームページに掲載

中途採用 あり(応相談)

### その他

福利厚生事業、日赤積み立て年金制度

募集要項、申し込み  
フォームはこちら



募集ページURL <https://www.kochi-med.jrc.or.jp/careers/list.htm#nurse>

## ここに注目!

キャリアビジョンが描ける職場、働きやすい職場創りを  
目指しています。

- パートナースhipナースingシステムを採用。ペアで  
支え合いながら患者さんのケアを行っています。
- 赤十字の看護師キャリア開発ラダーで、1人ひとりの  
キャリアアップを支援しています。
- ライフステージに応じた働き方、男性の育児休暇も  
推進しています。
- 専門・認定看護師、特定行為看護師が多数在籍。多様  
なチーム活動で、それぞれの専門性を発揮して活躍  
しています。

## 病院概要

病床数 402床

開院年月 1928年(昭和3年)5月1日

看護体制 7対1

職員構成 職員数811名(看護師453名)

診療科目 血液内科、糖尿病・腎臓内科、循環器内科、呼吸器  
内科、消化器内科、内科、心療内科、呼吸器外科、  
消化器外科、乳腺・内分泌外科、外科、脳神経外科、  
整形外科、形成外科、心臓血管外科、リウマチ科、  
小児科、産婦人科、耳鼻咽喉科、眼科、放射線科、  
皮膚科、泌尿器科、麻酔科、精神科、病理診断科

その他 日本医療機能評価機構認定病院、災害拠点病院

## お問い合わせ先

〒780-8562 高知市秦南町1丁目4番63-11号

TEL 088-822-1201 FAX 088-822-1056 info@kochi-med.jrc.or.jp

HP <https://www.kochi-med.jrc.or.jp> 担当者名 総務人事課 黒田 文子



病院見学について  
随時実施  
しています!

情報は  
右記QRコードから。





# 医療法人社団晴緑会 / 高知総合リハビリテーション病院



当院では高齢者医療を専門とし、医師・看護師・リハビリ・介護職など全職員がチームとなり、患者様へより質の高い医療の提供を目指し、日々尽力しております。新人研修をはじめ、豊富な院内研修の実施、院外研修の参加、資格取得など全面的に支援し、看護師一人ひとりが成長していくために充実した教育体制を整えております。1日の就業時間は7時間勤務と短く、時間外勤務もほとんどありません。休暇も多く、年間休日は125日あり、ワークライフバランスの整った働きやすい職場環境づくりを目指しています。

## 募集案内

### 募集職種

看護師、准看護師(パート可)

### 選考方法

面接

### 勤務体制

日勤(9:00~17:00)  
夜勤(16:30~9:30)  
その他早出・遅出あり

### 給与

基本 給163,700円~(経験により)  
職務手当23,000円  
\*諸手当:通勤手当、皆勤手当、夜勤手当

昇給 年1回 賞与 年2回

### 子育て支援

出産休暇、育児休暇、介護休暇、介護休暇、短時間勤務制度

### 休日休暇

年間125日、4週8休  
年次有給休暇、特別休暇、慶弔休暇

### 応募方法

電話連絡の上、履歴書(写真貼付)送付

中途採用 随時受付

### その他

奨学金制度  
退職金制度  
各種支援制度あり



募集ページURL [https://www.jojinkai.com/kouchi/nurse/recruit/occupation-info/?occupation\\_id=50](https://www.jojinkai.com/kouchi/nurse/recruit/occupation-info/?occupation_id=50)

## ここに注目!

高知総合リハビリテーション病院は全国で病院や医療センター老健等を展開している「常人会」グループを母体としております。当院は、障害者一般88床、医療療養88床、介護医療院79床を備える療養型病院です。内科とリハビリテーション科を中心として、長期的に医療・介護を必要とされる患者様が安心してその人らしい療養生活を送ることができるよう、他職種と連携し、患者様の思いに寄り添う医療の提供に取り組んでいます。

職員のキャリアアップや働きやすい職場環境作りに取り組んでおり、看護教育では、新人教育、中途採用教育にも力を入れ、指導・相談がしやすい体制を整えております。奨学金制度もあります。

## 病院概要

- 病床数** 病床数 176床  
介護医療院 定員79名
- 開院年月** 昭和53年3月
- 看護体制** 障害者施設等(88床)10:1  
医療療養病床(88床)20:1  
介護医療院(79床)6:1
- 職員構成** 職員数:231名(看護職108名)
- 診療科目** 内科、循環器内科、消化器内科、リハビリテーション科

## お問い合わせ先

〒781-8135 高知市一宮南町1丁目10-15  
TEL 088-845-1641 FAX 088-846-2811 ✉ [stakemura@jojinkai.com](mailto:stakemura@jojinkai.com)  
HP <https://www.jojinkai.com/kouchi/> 担当者名 看護部長代行 竹村

..... 病院見学について .....

**随時実施  
しています!**

担当まで  
お問い合わせください。



# 医療法人尚腎会 / 高知高須病院 ( 附属安芸診療所、室戸クリニック )

患者さんの  
笑顔が私たちの  
エネルギーです



## 「患者さんが笑顔になれる看護部」

対象となる人々に寄り添い、予防から看取りまで  
その人らしく生きるを支える看護の提供をめざしています。



附属安芸診療所



病院詳細

## 募集案内

### 募集職種

看護師

### 選考方法

書類選考後面接

### 勤務体制

外来:当直制 20:30~9:30  
病棟:(2交替)12時間夜勤  
日勤/8:30~17:30  
夜勤/20:30~9:30  
遅出/12:30~21:30  
透析室:(2交替)日曜日休み  
室戸クリニックは日勤のみ

### 給与

基本給+職種加算(65,000円)  
専門学校卒200,000円~+諸手当  
4年制大学卒210,800円~+諸手当  
諸手当:通勤手当、住宅手当、家族手当、  
時間外手当、夜間手当等

### 昇給

年1回

### 賞与

年2回(6月、12月)

### 子育て支援

24時間院内保育所、育児休暇、看護休  
暇、短時間勤務制度等

### 休日休暇

週休2日、年次有給休暇、特別休暇、  
年末年始休暇、夏季休暇(年間123日)

### 応募方法

随時受付(履歴書郵送・持参)

### 中途採用

あり

### その他

福利厚生施設あり、永年勤続表彰、  
看護学生の奨学金制度あり

募集職種、募集要項  
を掲載しています



募集ページURL <http://www.takasuhp.or.jp/recruit/annai.html>

## ここに注目!

1. 職員のワークライフバランスを推進しています。
2. 院内保育所を完備し、長期研修時や時間外研修でも職員の子供を預かっており、子育てしながらでも働きやすい職場環境を目指しています。
3. 院外研修参加も積極的で、キャリアアップの支援も行っております。
4. 段階的な院内研修を就業時間内に実施しています。
5. 夜勤のない部署もあり多様な働き方に対応しています。
6. 有料老人ホーム「はるか」や、訪問看護ステーション、居宅介護支援事業所も開設し、在宅部門も充実しています。

## 病院概要

- 病床数 一般63床(うち地域包括24床)
- 開院年月 1980年7月1日
- 看護体制 10:1 チームナーシング セル看護方式
- 職員構成 職員数404名  
看護職員数161名(高知高須病院のみ)
- 診療科目 泌尿器科、糖尿病内科、内分泌・代謝内科、腎臓内科、人工透析内科、内科、胃腸内科、外科、循環器内科
- その他 日本医療機能評価機構認定更新病院  
附属安芸診療所 外来透析ベッド数:61床  
室戸クリニック 外来透析ベッド数:75床

## お問い合わせ先

高知高須病院 / 〒781-5103 高知市大津乙2705-1 TEL 088-878-3377

附属安芸診療所 / 〒784-0005 安芸市港町2-635 TEL 0887-34-3848

室戸クリニック / 〒781-7102 室戸市室津1番地 TEL 0887-24-2511

✉ daihyou@takasuhp.or.jp HP <http://www.takasuhp.or.jp>

担当者名 看護部長 安井美恵(高知高須病院の担当)  
東部統括部長 高橋美和(安芸と室戸の担当)

..... 病院見学について .....

随時実施  
しています!

左記担当者まで  
お問い合わせください



# 医療法人みつる会 / 高知脳神経外科病院

当院は脳神経外科、心臓血管外科、内科、整形外科、リハビリテーション科を併設し、急性期を担う脳神経外科の専門病院です。また、救急病院として常に患者さんの立場に立ち、安全で信頼される医療サービスを提供できるように他部門や地域と連携しながらスタッフ一同がんばっております。

脳神経外科は、ハードルが高いと思われがちですが、新人教育については、プリセプターを中心に指導し育成していきますので心配ご無用です。実際に携わってみると奥が深くやりがいがあります。当院は、多様な働き方を尊重し、業務の効率化やチームワークを大切にしております。私たちと働いてみませんか？

## 募集案内

### 募集職種

看護師・准看護師

### 選考方法

面接

### 勤務体制

2交代制(病棟)

日勤:8:30~17:00

夜勤:16:30~8:30

### 給与

基本給 病院「賃金規程」による

夜勤手当:11000円(病棟)

夜勤手当: 7000円(外来)

皆勤手当: 5000円

処遇改善手当、ベースアップ手当

昇給 年1回(毎年7月) 賞与 年2回

### 休日休暇

年次有給休暇・初年度10日／

次年度からは11日

夏期特別休暇・3日(前年12月までに採用の方の場合)

年末年始休暇・12月30日~1月3日

その他休暇・当院規定による

### 子育て支援

子育て支援病院です

育児休暇、短時間勤務制度(応相談)

応募方法 電話連絡

中途採用 あり

### その他

福利厚生制度

奨学金制度あり

職員駐車場あり無料



募集ページURL <https://www.kochi-nsg.net>

## ここに注目!

残業が少なく、子育て世代の方も働きやすい環境です。

R7.6.1にイクボス宣言をしました。職員が、育児、介護、仕事を両立できるように支援、またワークライフバランスを推進しています。

有給取得率ほぼ100%

育休取得率、介護休業取得率100%

男性育休取得率もちろん100%!

## 病院概要

病床数 46床

開院年月 1988年8月

看護体制 10:1

職員構成 職員数80名(看護職員30名)

診療科目 脳神経外科・心臓血管外科・内科・整形外科・リハビリテーション科

その他 高知県次世代育成支援企業認定(平成24年)

## お問い合わせ先

〒780-8065 高知市朝倉戊767-5

TEL 088-840-3535 ✉ [jim@kochi-nsg-hp.or.jp](mailto:jim@kochi-nsg-hp.or.jp)

HP <https://www.kochi-nsg.net> 担当者名 事務長 有光 看護師長 山中

..... 病院見学について .....

随時実施  
しています!

事務長 有光まで  
お問い合わせください。



# 医療法人野並会 / 高知病院



## 先輩看護師からのメッセージ

一般病棟に入職して2年目になりました。入職1年目は不安ばかりで、日々業務を覚えることに精一杯でしたが、いつも気にかけてくださる先輩方の存在に助けられ、様々な経験を重ねる中で少しずつできることも増えてきました。勤務している一般病棟は、急性期病院からの入院を受け入れる病棟で、入院前の生活に目を向けながら、患者さん一人ひとりを理解することが重要となるため、より、親密に向き合うことができ、そこに遣り甲斐を感じています。また、野並会高知病院では多職種の方々と交流する機会も多いため、互いの中も深まりやすく、働きやすい職場です。是非私たちと一緒に働いてくれる仲間をお待ちしております。

## 募集案内

### 募集職種

看護師

### 選考方法

書類審査、面接

### 勤務体制

日勤／8:40～17:40  
夜勤／17:00～9:30  
遅出 早出 変則勤務あり

### 給与

基本給 看護大卒(新卒):190,000円  
看護師(新卒):180,000円  
諸手当 職務手当・通勤手当・  
皆勤手当・夜勤手当等

昇給 年1回 賞与 年2回

### 子育て支援

院内保育所、育児休暇、短時間勤務制度、  
子の看護休暇あり

### 休日休暇

週休2日制  
年次有給休暇(時間有給)  
慶弔・介護休業育児休暇・子の看護休暇・  
夏季休暇・特別休暇

応募方法 担当者に電話連絡

中途採用 あり

### その他

令和元年～電子カルテ移行  
独身職員宿舎あり

採用情報などは  
こちらから



募集ページURL <https://kochi-hp.nonami-kai.com/aboutus/recruitment/>

## ここに注目!

新人教育体制は、クリニカルラダーにより院内教育プログラムを組み、プリセプターが指導を行っています。また、個々の成長に合わせたサポート体制を取っており、キャリア開発支援において、院外の研修参加も委員会や個人のニーズに応じ、勤務時間内での積極的参加が可能な環境です。

院内研修委員会および看護教育委員会で、研修会を企画・定期的に開催するなど、スキルアップ支援も行っています。職員の福利厚生も充実しており、さらに職種を超えた職員間のチームワークと結束力がとても強く、明るく活気あふれる職場環境に恵まれています。

## 病院概要

病床数 124床 開院年月 明治26年

看護体制 ●一般病棟(26床)  
看護10:1  
●医療療養病棟(48床)  
看護20:1 看護補助者20:1  
●回復期リハビリテーション病棟(50床)  
看護15:1 看護補助者30:1

職員構成 職員数170名(看護61名、介護23名)

診療科目 整形外科、内科、呼吸器内科、循環器内科、リハビリテーション科、ペインクリニック内科

その他 日本医療機能評価機構認定病院

## お問い合わせ先

〒780-0054 高知市相生町1-35

TEL 088-883-3211 FAX 088-883-3213 ✉ [n-kango@castle.ocn.ne.jp](mailto:n-kango@castle.ocn.ne.jp)

HP <http://www.nonami-kai.com/kochi-hp/> 担当者名 看護部長 田尻 信子

…… 病院見学について ……

随時実施  
しています!

担当者まで  
お問い合わせください





# 社会医療法人 仁生会 / 三愛病院



## 看護部理念

一期一会の精神で真心を込めた看護・介護を提供します

## 先輩からのメッセージ

地域包括病床に配属され、慣れない入退院対応等に戸惑いましたが、先輩の手厚いフォローにより行えるようになりました。退院後の生活を見据えた看護の展開は、難しさもありますが、退院後の患者さんの笑顔にやりがいを感じています。

## 募集案内

### 募集職種

看護師・准看護師

### 選考方法

面接  
小論文(新卒のみ)

### 勤務体制

病棟(2交代制)  
日勤/8:30~17:15  
夜勤/16:30~9:00

### 給与

月 260,200円(専門3年過程卒)  
内訳 基本給 192,200円  
夜勤手当 10,500円×4回  
その他手当 26,000円  
経験により基本給が加算されます

昇給 年1回 4月 賞与 年2回 6月12月

### 子育て支援

24時間院内保育所、育児休暇  
短時間正職員制度、夜勤の減免 等

### 休日休暇

年間休日 122日  
特別有給休暇 4日 他

### 応募方法

ホームページを参照ください

中途採用 随時募集中

### その他

奨学金制度あり  
就職時支度金制度あり

ホームページ  
トップから採用情報  
クリック



募集ページURL <http://www.sanai-hospital.jp/top/>

## ここに注目!

- 当院は、長期にわたる入院が必要な患者様が、その人らしく安全に安心して入院生活を送れるように、多職種と連携しながら治療・看護を行っています。
- 休暇数が多く、有休取得率は75%以上あり、趣味の時間や家族との時間を大切にできます。院内託児所もあり、幅広い年代の皆さんに長く勤めていただける職場になっています。
- 特定認定看護師2名、特定行為看護師1名が在籍しており、スキルアップの支援をしています。また、e-ラーニングのユーザーIDを看護部の全職員が持ち、いつでも確認・学習できる環境を整えています。

## 病院概要

- 病床数 146床(医療98床・介護医療院48床)
- 開院年月 昭和50年11月
- 看護体制 地域包括ケア病床(10床) 13:1  
障害者施設等一般病床(88床) 10:1  
介護医療院(48床) 6:1
- 職員構成 285名(内看護職員数 76名)
- 診療科目 内科・小児科・耳鼻咽喉科・皮膚科  
総合診療科・整形外科・循環器内科  
精神科・放射線科・リハビリテーション科
- その他 併設施設  
老人保健施設 あうん高知  
認知症グループホーム いろは丸  
居宅介護支援事業所「一宮」 他

## お問い合わせ先

〒781-8136 高知市一宮西町1丁目7-25

TEL 088-845-5291 FAX 088-845-5611 ✉ [sanai.kangobutyou@outlook.jp](mailto:sanai.kangobutyou@outlook.jp)

HP <http://www.sanai-hospital.jp/top/> 担当者名 看護部 西森

..... 病院見学について .....

随時実施  
しています!



# 医療法人島本慈愛会 / 島本病院

## 先輩からのメッセージ

病棟に勤務して5年が経ちました。その間出産や育児等もありましたが、休暇制度や育児休暇もとりやすく、スムーズに現場復帰することができました。

仕事面では、高齢者の看護を多くの同僚で携わり、協力し合っています。

高齢者の看護に関心のある方は、是非、私達と一緒に働いてみませんか。

## 募集案内

### 募集職種

看護師、准看護師

### 選考方法

面接(履歴書を持参ください)

### 勤務体制

病棟(2交替制)

日勤 / 9:00~17:00

夜勤 / 16:45~翌9:15

### 給与

基本給 165,000~257,000+諸手当

※諸手当:夜勤手当、通勤手当、皆勤手当、  
職務手当、正月出勤手当、  
超過勤務手当等

昇給 年1回

賞与 年2回(昨年実績4ヶ月)

### 子育て支援

院内保育所、育児休暇

### 休日休暇

完全週休2日、年次有給休暇

夏休3日(7月~9月の期間内に取得)

年末年始休12/31~1/3分を振替取得

応募方法 電話連絡

中途採用 あり

### その他

1)託児所があります(利用料月額10,000円)

2)通勤用に駐車場があります(無料)

## ここに注目!

高知市の中心部常屋町筋に開設していて、交通の便が非常に良いところにある病院です。(隣が「ひろめ市場」)

職員の勤務環境として大変休暇が多く、完全週休2日制(週休2日+祭日)に加え、年末・年始休暇や夏休み制度もあります。また、日々の就業時間は7時間と短く「仕事とプライベートとのメリハリ」がつけやすい職場ではないでしょうか。

これに加えて施設内に託児所を完備しています。

この様に、当院ではワークライフバランスの整った職場環境を皆さんに提供できています。

看護業務の内容としては、高齢者の治療や看護・リハビリを通じて地域に根ざした堅実な医療を展開しています。

## 病院概要

病床数 139床 内)介護医療院19床

開院年月 平成9年12月(医療法人開設)

看護体制 病院4:1 介護医療院6:1

職員構成 職員数112名(内看護職員数52名)

診療科目 内科、循環器内科、神経内科、脳神経外科、リハビリテーション科

## お問い合わせ先

〒780-0841 高知市常屋町2丁目6番3号

TEL 088-873-6131 FAX 088-802-3613 ✉ [rece\\_info@shimamotohp.or.jp](mailto:rece_info@shimamotohp.or.jp)

HP <http://www.shimamotohp.or.jp> 担当者名 事務所 事務長 安田

..... 病院見学について .....

随時実施  
しています!

事務所まで  
お問い合わせください



# 医療法人新松田会 / 愛宕病院



当院は、急性期から在宅までを考慮した  
医療・看護・介護サービスの提供を行っています

## 【看護部の理念】

患者さん・利用者さんの意思に基づく自立を支援し、個々に対するベストケアを提供します。

安全・安楽を基本とし、根拠に基づいた質の高い看護・介護を実践し、ニーズの充足を図ります。

## 募集案内

### 募集職種

看護師、准看護師

### 選考方法

面接

### 勤務体制

病棟(2交代制)  
日勤／8:30～17:00  
夜勤／16:45～8:45

### 給与

給与 月265,700～277,500円  
(専門3年課程卒新採)  
内訳 基本給 233,000円  
資格手当 5,000円  
看護処遇改善手当 11,000円  
通勤手当 3,200～15,000円  
夜勤手当 9,500円

昇給 年1回 賞与 年2回(6月・12月)

### 子育て支援

短時間勤務制度  
夜勤の減免制度等

### 休日休暇

週40時間制、年次有給休暇  
夏季休暇、年末年始休暇等

### 応募方法

電話かメールにてお問い合わせください。

中途採用 あり

### その他

看護学生の奨学金制度あり  
支度金制度あり

### 採用情報



募集ページURL <http://atago-hp.or.jp/staff/>

## ここに注目!

看護教育委員会が中心となり、全職員が標準化した研修を受講できるよう、学研ナースングサポートの教材を導入しています。

ラダーに沿った受講プログラムに応じて、いつでも学ぶことのできる環境を整え、新人看護師には動画チェックアプリを追加し基本的な技術の習得や倫理的な対応ができるよう力を入れています。また、事例検討発表会や救急対応など、先輩看護師と共に学ぶことのできる場を提供しています。

- ・有休取得率 77.54%
- ・育休復帰率 100%

## 病院概要

- 病床数** 424床 介護医療院 定員138名
- 開院年月** 昭和41年9月
- 看護体制** 一般病床10:1 回復期リハ病床15:1  
精神科病床15:1 医療療養病床20:1  
介護医療院I型6:1
- 職員構成** 職員数 610名(看護職員248名、介護職員64名)
- 診療科目** 内科、外科、整形外科、脳神経外科、婦人科、眼科、心療内科・精神科、泌尿器科、耳鼻咽喉科、皮膚科、美容外科、リハビリテーション科、麻酔科、救急科
- その他** 救急指定病院  
高知大学卒後臨床研修プログラム協力病院  
「高知県次世代育成支援企業」認証

### お問い合わせ先

〒780-0051 高知市愛宕町1丁目1番13号

TEL 088-823-3301 FAX 088-871-0531 ✉ kango@atago-hp.or.jp

HP <http://atago-hp.or.jp> 担当者名 看護部長 山中美智子

..... 病院見学について .....

随時実施  
しています!

看護部長室まで  
お問い合わせください。



# 医療法人新松田会 / 愛宕病院分院

## 新人職員からのメッセージ

アットホームな雰囲気の中で、先輩たちから気長に優しく指導があります。

ご高齢の患者様が大半ですが、その人らしさを大切に人生最期の時まで、職員全員でケアさせていただいています。人生の大先輩である患者様から学ぶことがたくさんある毎日です。ぜひ、私たちと一緒にワンチームになりませんか。

## 募集案内

### 募集職種

看護師・准看護師

### 選考方法

書類選考・面接

### 勤務体制

病棟2交代制

日勤／ 8:30～17:00

夜勤／16:45～8:45

### 給与

基本給

看護師 226,000～+諸手当

准看護師 156,000～+諸手当

諸手当:経験年数、通勤手当、皆勤手当、  
夜勤手当、超過勤務手当

### 昇給

年1回

### 賞与

年2回

### 子育て支援

育児休暇、夜勤の減免免除

### 休日休暇

週40時間制、有給休暇、夏季休暇、  
年末年始休

応募方法 随時応募可

中途採用 あり

### その他

看護学生奨学金制度  
支度金制度あり

採用情報あり



募集ページURL <https://atago-ryoyohp.jp/>



## ここに注目!

看護部では年間研修を計画し、定期的に就業時間内に実施しています。新人職員にはプリセプターとともに成長できるよう、患者・家族様に寄り添い、倫理的感性をもったケアが行えるように取り組んでいます。療養環境として、或いは働く職場として皆さんから「選ばれる病院」を目指しています。



## 病院概要

病床数 180病床

開院年月 昭和53年3月

看護体制 医療療養病床 20:1  
障害者病床 13:1

職員構成 職員数125名(看護職員53名)

診療科目 内科 リハビリテーション科  
心療内科 精神科

## お問い合わせ先

〒781-0270 高知市長浜6012-1

TEL 088-842-0411 FAX 088-842-0434 ✉ [bunkkangobu@shirt.ocn.ne.jp](mailto:bunkkangobu@shirt.ocn.ne.jp)

HP <https://atago-ryoyohp.jp/> 担当者名 看護部長 中西恵美

..... 病院見学について .....

随時実施  
しています!





# 医療法人さくらの里 / だいいちリハビリテーション病院



## 募集案内

### 募集職種

看護師

### 選考方法

面接

### 勤務体制

病棟  
(3交替制、希望者2交代制)  
日 勤／8:30～17:00  
準夜勤／16:30～1:00  
深夜勤／0:30～9:00

### 給与

基本給:看護師(新卒)185,000円+諸手当  
※諸手当:資格手当、皆勤手当、通勤手当、  
夜勤手当、処遇改善手当、  
その他勤務部署による手当等

昇給 年1回 賞与 年2回

### 子育て支援

24時間保育完備  
育児休暇・看護休暇あり

### 休日休暇

年間休日制(114日)  
年次有給休暇(3ヶ月で5日発生)  
介護休暇

### 応募方法

電話またはメールによる問い合わせ

中途採用 あり

### その他

看護学生の奨学金制度あり



募集ページURL <http://www.daiichi-hp.jp>

## ここに注目!

春には桜の名所となる九反田堀川沿いに位置し、人にやさしい、思いやりのある医療をめざす、地域に根差した病院です。看護部では「笑顔を決やさず、一人ひとりの患者さんの心に寄り添った看護・介護を提供します」という理念のもと、質の高い看護を提供する為に教育体制を整え、看護部全体が成長できるよう取り組んでいます。また、職員個々のワークライフバランスに注目し「ワーク:仕事も一生懸命、ライフ:自分の時間も大切に、バランス:両方の調和」を保ちながら患者さんの健康を守るため、職員自身がいきいきと元気で誰もが長く働き続けたいと思える職場づくり、支援を行っています。24時間対応の院内保育も完備しており、安心して働ける環境になっています。

## 病院概要

- 病床数 180床
- 開院年月 昭和19年2月
- 看護体制 一般病棟／看護10:1 回復期リハ／看護15:1  
療養病棟／看護20:1
- 職員構成 総職員数230名 看護職員数85名  
看護補助者数26名
- 診療科目 内科・消化器内科・循環器内科・呼吸器内科・整形外科・  
リウマチ科・外科・放射線科・麻酔科・リハビリテーション科

### お問い合わせ先

〒781-0832 高知市九反田2番14号

TEL 088-882-0811 FAX 088-882-6383 E daiichi@daiichi-hp.jp

HP <http://www.daiichi-hp.jp> 担当者名 看護部 中平

..... 病院見学について .....

随時実施  
しています!

看護部 中平まで  
お問い合わせください。



# 医療法人瑞洋会 / 田中整形外科病院

当院は、病院理念に「心ある医療」を掲げ、昭和40年開設以来、整形外科専門病院として地域に貢献してまいりました。

私たち看護職員は「思いやりあふれる看護」を看護部理念に掲げ、患者さんの立場に立った丁寧な看護を大切にしています。

職員のモットーは、明るく・元気そして笑顔であいさつをすることです。

良いコミュニケーションは、良いチームを創りそして良い看護を生み出します。新人にも丁寧に接し職種を問わずみんなで支援しています。人と人のつながりを大切にする当院で一緒に働いてみませんか。



## 募集案内

### 募集職種

看護師、准看護師

### 選考方法

面接

### 勤務体制

病棟(2交替制)  
日勤／8:30～17:30  
夜勤／16:45～8:45

### 給与

モデル給与 月約258,000円  
(専門3年課程卒新採)

内訳 基本給 185,000円  
職務手当 25,000円  
夜勤手当 10,000円×4回  
皆勤手当 8,000円  
＋通勤手当、超過勤務手当

昇給 年1回 賞与 年2回

### 子育て支援

育児休業、子の看護休暇他  
保育手当(3歳まで20,000円)

### 休日休暇

9日／月(平均) 年間休日110日  
有給・夏季・特別

### 応募方法

看護部長室にお電話ください

中途採用 あり



募集ページURL <https://www.tanakaseikei.jp/recruit.html>

## ここに注目!

当院は令和3年11月に現在の新病院に移転し、一般病棟50床、地域包括ケア病棟40床で稼働しています。2次救急病院として急性期医療はもちろん、急性期治療を終了し、直ぐに在宅や施設へ移行するには不安のある患者さん、在宅・施設療養中から緊急入院した患者さんに対して、診療、看護、リハビリを行ない、在宅復帰に向けてチームで積極的に支援しています。

また、上町2丁目電停・バス停の直ぐ北にあり、通勤にはとても便利です。働きやすい職場づくりをめざして、各部署で課題を検討し活気ある職場づくりを目指しています。

## 病院概要

病床数 90床

開院年月 昭和40年7月

看護体制 一般病棟10対1 地域包括ケア病棟13対1

職員構成 職員数138名 看護職員60名

診療科目 整形外科、麻酔科、リハビリテーション科、リウマチ科、ペインクリニック内科

その他 二次救急病院  
災害救護病院  
研修会参加支援制度

## お問い合わせ先

〒780-0901 高知市上町3丁目2-6

TEL 088-822-7660 / 088-872-9177(看護部長室) FAX 088-872-9177

✉ kangobu-tanakaorth@star.ocn.ne.jp

HP <https://www.tanakaseikei.jp> 担当者名 坂口房子

..... 病院見学について .....

平日日中であれば  
いつでも歓迎です!!

看護部長室まで  
お問い合わせください。



# 社会医療法人近森会 / 近森病院



## 先輩看護師からのメッセージ

安心して学べる職場です。  
仕事でつらかった時や悩んだりしたときは、上司や先輩看護師に相談し、アドバイスをもらうことで乗り越えることができました。相談しやすく、親しみやすい先輩たちばかりなので仕事で困ったことがあっても助けてくれ、成長できる職場です。

## 募集案内

### 募集職種

看護師

### 選考方法

筆記試験、小論文、  
適性検査、面接

### 勤務体制

原則2交替  
日 勤／8:30～17:00  
夜勤①／16:00～翌9:00  
夜勤②／20:30～翌9:00  
その他時差出勤あり

### 給与

基本給 看護大学卒(4年) 210,000円  
短大・専門学校卒 200,000円  
諸手当 精皆勤手当 5,000円  
夜勤手当 13,900円/日  
ほか超過勤務手当、処遇改善手当、ベース  
アップ手当、通勤手当、住居手当が別途加算

### 昇給

年1回

### 賞与

年3回(前年度実績5.0ヶ月分)

### 子育て支援

24時間制院内保育施設、育児休暇、  
育児のための短時間勤務制度

### 休日休暇

年間休日120日、有給休暇、慶弔休暇、  
介護休暇

### 応募方法

ホームページをご参照ください

### 中途採用

随時募集中

### その他

看護学生の奨学金制度、キャリア支援金制度、  
職員食堂、職員旅行、よさこいチーム、  
退職金制度

採用情報はこれから  
先輩Nsインタビューや  
看護部紹介ムービーも  
公開中!



募集ページURL <https://www.chikamori.com/group/recruit/nurse/description>

## ここに注目!

看護師一人ひとりが自律し、成長していくことを支援するために充実した教育体制を整えています。

新人看護師からエキスパートナースへとキャリアアップするために2012年から院内ラダー認定制度を開始しました。それぞれのレベルに応じた研修プログラムを構築し、質の高い看護実践の実現を目指しています。

また、専門性を高めるキャリアアップとして専門看護師、認定看護師、特定看護師を目指す看護師も増えており、進学のための休職制度、奨学金制度があります。そして、チーム医療の中で看護の役割を果たしています。

## 病院概要

病床数 許可数489床

開院年月 昭和21年12月

看護体制 ホームページをご参照ください

職員構成 職員数 約1,356人  
看護師・准看護師526名、看護補助者144名

診療科目 ホームページをご参照ください

その他 近森会健康保険組合あり  
職員健康管理制度、スポーツサークル  
専門・認定・特定看護師資格取得支援制度あり

## お問い合わせ先

## 近森会グループ

〒780-8522 高知市大川筋1丁目1-16

TEL 088-822-5231 FAX 088-822-6117 E kango@chikamori.com

HP <https://www.chikamori.com/> 担当者名 看護部長秘書

..... 病院見学について .....

## インターンシップ 随時受付中

詳しくはホームページを  
ご覧ください。





# 社会医療法人近森会 / 近森リハビリテーション病院



## 看護部長からのメッセージ

近森会グループは、患者さんが尊厳ある人生を送ることができるよう、適切な医療サービスを提供する使命があると考えています。「命を救う・命をつなぐ」機能である近森病院と連携し、近森リハビリテーション病院看護部は、住み慣れた地域でよりよい生活を送るため、「自分自身のために自分で決めて活動する」を支援することを目指しています。主に脳血管疾患を中心とした回復期のリハビリと在宅復帰支援を行っています。摂食・嚥下障害や高次脳機能障害の看護、家族看護、在宅復帰支援への看護などを日々の看護実践から学ぶことができます。また、多職種協働の中で看護の役割を実感し、自らの専門性を探求していけることも魅力のひとつです。さらに当院には「回復期リハビリテーション看護師」認定取得者が5名在職しており、現場の看護実践や看護師教育の質の向上をめざして活動しています。

## 募集案内

### 募集職種

看護師

### 選考方法

筆記試験、小論文、  
適性検査、面接

### 勤務体制

原則2交替  
その他時差出勤あり

### 休日休暇

年間休日120日、有給休暇、  
慶弔休暇、介護休暇

### 給与

基本給 看護大卒(4年):210,000円  
短大・専門学校卒:200,000円  
諸手当 精皆勤手当 5,000円  
夜勤手当 12,400円/日  
ほか超過勤務手当、処遇改善手当、  
通勤手当、住居手当が別途加算

### 昇給

年1回

### 賞与

年3回(前年度実績5.0ヶ月分)

### 子育て支援

24時間制院内保育施設、育児休暇、  
育児のための短時間勤務制度

### 応募方法

ホームページをご参照ください

### 中途採用

随時募集中

### その他

看護学生の奨学金制度、キャリア支援金制度、  
職員食堂、職員旅行、よさこいチーム、  
退職金制度

採用情報はこちらから  
先輩Nsインタビューや  
看護部紹介ムービーも  
公開中!



募集ページURL <https://www.chikamori.com/group/recruit/nurse/description>

## ここに注目!

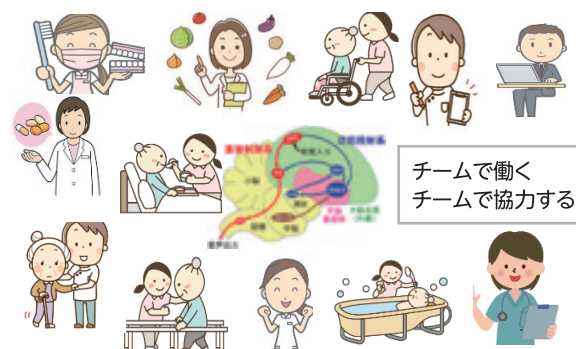

## 病院概要

- 病床数 180床
- 開院年月 平成元年12月
- 看護体制 看護師13:1以上 介護福祉士30:1以上
- 職員構成 医師(7名)・看護師(86名)  
准看護師(3名)・介護福祉士(29名)  
クラーク・アテンダント(7名)  
看護補助者(20名)・歯科衛生士(5名)  
理学療法士(56名)・作業療法士(48名)  
言語聴覚士(20名)・公認心理士(2名)  
ソーシャルワーカー(6名)・薬剤師(5名)  
管理栄養士(4名)

### お問い合わせ先

## 近森会グループ

〒780-8522 高知市大川筋1丁目1-16

TEL 088-822-5231 FAX 088-822-6117 ✉ kango@chikamori.com

HP <https://www.chikamori.com/> 担当者名 看護部長秘書

..... 病院見学について .....

インターンシップ  
(就業体験)  
随時受付中

詳しくはホームページをご覧ください。





# 社会医療法人近森会 / 近森オルソリハビリテーション病院



共に歩み 共に喜び  
その人らしい  
生活を支援します

## 募集案内

### 募集職種

看護師

### 選考方法

筆記試験、小論文、  
適性検査、面接

### 勤務体制

原則2交替  
その他時差出勤あり

### 休日休暇

年間休日120日、有給休暇、  
慶弔休暇、介護休暇

### 給与

基本給 看護大卒(4年):210,000円  
短大・専門学校卒:200,000円  
諸手当 精皆勤手当 5,000円  
夜勤手当 11,900円/日  
ほか超過勤務手当、処遇改善手当、  
通勤手当、住居手当が別途加算

### 昇給

年1回

### 賞与

年3回(前年度実績5.0ヶ月分)

### 子育て支援

24時間制院内保育施設、育児休暇、  
育児のための短時間勤務制度

### 応募方法

ホームページをご参照ください

### 中途採用

随時募集中

### その他

看護学生の奨学金制度、キャリア支援金制度、  
職員食堂、職員旅行、よさこいチーム、  
退職金制度

採用情報はここから  
先輩Nsインタビューや  
看護部紹介ムービーも  
公開中!



募集ページURL <https://www.chikamori.com/group/recruit/nurse/description>

## ここに注目!

当院は、整形外科(orthopedic)中心のリハビリテーション病院です。整形外科の専門分野や地域包括ケアの看護を深く学ぶことができます。看護部の基本姿勢は気づく・学ぶ・考えるケアの実践です。根拠をもって看護の提供を行います。新人教育は、無理のない研修システムになっているため、安心して成長できる職場環境が整っています。目標とする資格、認定取得など、キャリアアップのための支援体制も整っています。

患者さんと共に、働く個々のスタッフを大切に、個人の状況に合わせたサポート体制をとり、WLBにも積極的に取り組んでいます。

## 病院概要

- 病床数 100床(一般14床・地域包括86床)
- 開院年月 平成19年10月1日
- 看護体制 一般病棟10:1 地域包括ケア病棟13:1
- 職員構成 総職員数144名(看護部職員数77名)
- 診療科目 整形外科、リハビリテーション科、内科
- その他 職員旅行などの福利厚生が充実しています。

### お問い合わせ先

## 近森会グループ

〒780-8522 高知市大川筋1丁目1-16

TEL 088-822-5231 FAX 088-822-6117 ✉ kango@chikamori.com

HP <https://www.chikamori.com/> 担当者名 看護部長秘書

..... 病院見学について .....

インターンシップ  
随時受付中

詳しくはホームページを  
ご覧ください。



# 特定医療法人竹下会 / 竹下病院

**看護部方針:【患者さま一人ひとりの大切な命と、大切な心を守ります】**



看護師との出会いが、患者さま1人ひとりの人生の一助となれるように、安全・安心・信頼関係の確保に努めています。

## 竹下病院の医療:【医療を繋ぐくらしを繋ぐ】

繋ぐ医療を提供します。

\*救急から在宅への橋渡し

\*初診から看取りまで継ぎ目のない医療の提供を目指しています。

是非、一度見学においでください。

貴方の素敵な笑顔をお待ちしています。

## 募集案内

### 募集職種

看護師、准看護師

### 選考方法

書類選考、面接

### 勤務体制

病棟:2交代制  
日勤/8:40~17:10  
夜勤/16:40~9:00

### 給与

看護師:190,000円+諸手当  
准看護師:171,000円+諸手当  
賃金は経験年数、年齢等で決定  
諸手当:皆勤・通勤手当・夜勤手当・  
看護師手当

### 昇給

年1回

### 賞与

年2回(6月12月)

### 子育て支援

24時間制契約託児所完備  
育児休暇・託児所費用助成金制度

### 休日休暇

4週6休制・祝日・夏季、  
年末年始休暇・年次有給休暇

### 応募方法

電話で問い合わせ又はホームページ  
リクルートサイトから応募(随時応募可)

### 中途採用

あり

### その他

駐車場補助制度あり  
看護学生奨学金制度あり

ホームページ  
リクルートサイト



募集ページURL <https://takeshitarecruit.wixsite.com/my-site-10>

## ここに注目!

### 入職後の教育体制

当院での新人教育プログラムに沿った内容で新人教育を行っています。また、看護協会・近隣施設への院外研修を受講し、他施設との交流も深めています。

ローテーション研修を取り入れ、新人の早い段階で複数の部署での体験を行っています。知識技術の習得についてはeラーニング教育システムを活用し、基礎・中堅・管理・リーダー育成などの講義を24時間いつでもインターネットで無料で受講でき、個々のレベルアップに繋がっています。

## 病院概要

**病床数** 急性期一般・包括ケア・障害者:76床

**開院年月** 昭和22年9月

**看護体制** 急性期、障害者:10:1 包括:13:1

**職員構成** 約168名 看護部門66名

**診療科目** 内科・リウマチ科・老年内科・腎臓内科・循環器内科・糖尿病内科・外科・消化器外科・肛門科・内視鏡外科・泌尿器科・婦人科・整形外科・リハビリテーション科・呼吸器内科・皮膚科・腎臓内科(人工透析50床)

### その他

○日本医療機能評価機構認定病院  
○リンクノースケアセンター  
訪問看護ステーション芽生・居宅支援事業所わかば  
訪問リハビリテーション・デイサービスたけのこ

### お問い合わせ先

〒780-0863 高知市与力町3番8号

TEL 088-822-2371 FAX 088-803-4545 ✉ [kangobuchou@takeshita-hp.jp](mailto:kangobuchou@takeshita-hp.jp)

HP <https://takeshita-hp.jp> 担当者名 看護部:山崎

..... 病院見学について .....

**随時実施  
しています!**

看護部まで  
お問い合わせください



# 独立行政法人国立病院機構 / 高知病院



心のこもった医療を行い、  
地域に信頼される病院を  
目指します

私の夢 看護の夢 未来の私がここに在る



## 先輩からのメッセージ

忙しく大変な時もありますが、声を掛け合い、カンファレンスで  
ワイワイ話し合いながら、患者さんの思いに沿える看護に取り  
組んでいます。みんなが仲間です。

## 募集案内

### 募集職種

助産師、看護師

### 選考方法

小論文、面接

### 勤務体制

病棟:3交代  
日 勤/8:30~17:15  
準夜勤/16:30~1:15  
深夜勤/0:30~9:15  
早出・遅出あり

### 給与

給与 月(専門学校3年課程卒新卒1年目)  
内訳 基本給 218,800円  
通勤手当 2,000円  
(2km以上5km未満)  
住居手当 27,000円(最大)  
夜勤手当 30,800円  
(準夜4回深夜4回)  
処遇改善特別手当 12,000円  
計 290,600円

昇給 年1回 賞与 年2回(6月・12月)

### 子育て支援

機構独自のワークライフ・バランス・応援  
ガイドブックに基づいて多様な支援あり。  
院内保育所(夜間保育あり)、育児休業(最  
大3年)、育児短時間・保育時間、男性の育  
参加制度、小学3年生まで看護休暇等

### 休日休暇

週休2日、  
年次休暇20日+リフレッシュ休暇3日

### 応募方法

ホームページに掲載(令和8年度募集は終了)

### 中途採用

なし

### その他

認定看護師・特定看護師等資格取得支援あり  
(給与保障・費用補助等)

NHO中国四国  
グループのHPから



募集ページURL <https://chushi.hosp.go.jp/recruit/>

## ここに注目!

様々な診療科があり、幅広い看護実践を経験することが  
できます。

教育においてはクリニカルラダー制を取り入れ、OJT  
と共に年間を通じて計画的に研修を実施しています。  
また新人のみでなく既卒者にもプリセプター・サポーター  
を付け、個々の成長にあった支援を行います。

令和6年度の看護師の年次休暇取得日数は14日/年、  
令和7年4月1日現在で育児時間などの育児制度を利用  
している看護職員は18%、ユニフォーム2色制を取り入れ、  
超過勤務が少ないなど、働きやすい職場環境に取り組ん  
でいます。

## 病院概要

病床数 424床

開院年月 平成12年10月に療養所と国立病院統合

看護体制 一般病棟10:1、重症心身障害病棟7:1

職員構成 総職員数(非常勤含む)612名  
(うち看護補助者を含む看護職員370名)

診療科目 内科、精神科・神経内科、呼吸器内科、循環器内科、消  
化器内科、アレルギー科、リウマチ科、小児科、外科・消  
化器外科・小児外科、整形外科、脳神経外科、呼吸器外  
科、皮膚科、泌尿器科、産科、婦人科、眼科、耳鼻咽喉  
科、放射線科、歯科、麻酔科、呼吸器センター

その他 認定看護師:5領域8名  
特定行為看護師:13名

## お問い合わせ先

〒780-8507 高知市朝倉西町1丁目2番25号

TEL 088-844-3111 FAX 088-843-6385

✉ nishitake.hiroki.ks@mail.hosp.go.jp HP <https://kochi.hosp.go.jp/>

担当者名 管理課 庶務班長 西竹敬樹

..... 病院見学について .....

現在中止中ですが、職場体験  
(1日)・見学会(半日)は、  
準備出来次第HPにアップします。  
随時、平日に受け付けます。





# 独立行政法人 地域医療機能推進機構(JCHO) / 高知西病院



輝く人生の第一歩を高知西病院で!

『ここに寄り添うやさしい言葉と思いやりの看護』  
看護の理念を大切に 地域の皆さんに 信頼され  
必要とされる存在で あり続けるために



こころ通わせ  
なにかよく  
つなげよう看護の未来



## 募集案内

### 募集職種

看護師

### 選考方法

小論文、面接

### 勤務体制

病棟(二交替制)  
日勤/8:30~17:15  
夜勤/15:45~9:15

### 給与

基本給:223,200円(3年課程卒)  
※諸手当:通勤手当、住居手当、扶養手当、  
夜勤手当、時間外勤務手当等

昇給 年1回 賞与 年2回

### 子育て支援

育児休業、育児短時間勤務、育児時間

### 休日休暇

週休2日、祝日、年次有給休暇等

### 応募方法

採用試験案内をホームページに掲載

中途採用 あり

### その他

退職金制度(1年以上)あり

病院ホームページ  
(採用情報)



募集ページURL <https://kochi.jcho.go.jp/wp-content/uploads/2025/05/r8kangoshiboshuu2.pdf>

## ここに注目!

独立行政法人地域医療機能推進機構は、全国57病院で構成され、安心して暮らせる地域づくりに貢献しています。当院は、リハビリテーション、人工透析、保健予防活動、訪問看護、訪問リハビリ、居宅介護支援事業所を有し、広く地域に貢献できる機能を備えています。よって看護師として多くの経験ができる病院です。新人看護師には、プリセプターを中心に、病院全体で育てる文化ができています。また、看護実践能力向上に向けて、JCHO看護師キャリアラダーを活用し、個々の成長を支援しています。更に、特定行為研修実習実施病院として5名の修了者がいます。

## 病院概要

- 病床数 154床
- 開院年月 1975年5月1日
- 看護体制 10対1 13対1(回復期・包括ケア病棟)
- 職員構成 職員数212名(看護職員数104名)
- 診療科目 内科、腎代謝内科、外科、整形外科、消化器外科、泌尿器科、リハビリテーション科、麻酔科、人工透析血管外科、放射線科
- その他 超高齢社会で医療・看護・介護・生活支援まで、包括的ケアのニーズに応える使命を持つ独立行政法人です。

### お問い合わせ先

〒780-8040 高知市神田317-12

TEL 088-843-1501 FAX 088-840-1096 ✉ main@kochi.jcho.go.jp

HP <https://kochi.jcho.go.jp/> 担当者名 看護部長 川村 佐知

..... 病院見学について .....

随時実施  
しています!

総務企画課人事担当まで  
お問い合わせください





# 医療法人厚仁会 / 土佐田村病院

やすらぎのある毎日のために地域に密着した信頼される医療を目指しています。

明るく健やかに過ごしていただけるよう心を込めたケアで、毎日のお手伝いをしたいと考えています。

皆さんも一緒に働きませんか？



## 募集案内

### 募集職種

看護師、准看護師

### 選考方法

面接

### 勤務体制

病棟(2交代制)、  
日勤／8:30～17:00、  
夜勤／16:30～翌9:00、  
早出・遅出(変則勤務あり)

### 給与

基本給 190,000円(准160,000円)  
資格手当 15,000円(准 8,000円)  
ベア手当 5,400円  
調整手当 1,000円  
皆勤手当 5,000円  
夜勤手当 10,000円(准9,000円)  
通勤手当(通勤距離による)

昇給 実績により 賞与 年2回

### 子育て支援

育児・介護休暇制度

### 休日休暇

40時間/週、  
年間107日、夏季休暇3日、年末年始4日

応募方法 電話応募

中途採用 あり

### その他

介護医療院とさたむら併設

## ここに注目！

当院の開院は昭和39年と歴史が古く、地域の皆様に親しまれてきました。当院の職員は約80名です。年齢層は20代～70代と幅広くアットホームな雰囲気が特徴です。「和顔愛語」の精神で医療・介護に取り組んでいます。

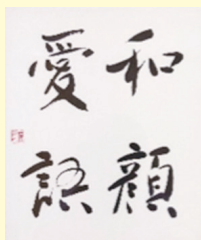

## 病院概要

- 病床数 44床
- 開院年月 昭和39年
- 看護体制 機能別・受け持ち制
- 職員構成 看護職員30名 介護職員20名
- 診療科目 内科・消化器内科・呼吸器内科・循環器内科・放射線科・リハビリテーション科

## お問い合わせ先

〒781-0814 高知市稲荷町11番20号

TEL 088-883-3544 FAX 088-883-3589 ✉ office@tosatamura.jp

HP <https://tosatamura.jp/> 担当者名 羽方一敏

..... 病院見学について .....

随時実施  
しています！



# 医療法人須藤会 / 土佐病院



土佐病院は、高知駅から1Km足らず、高知インターからも10分程度の市街地にあり、1933年の創設以来、一貫して精神科医療に取り組んできました。

精神科救急急性期病棟では、手厚い治療・看護により早期の退院を目指しています。また、MRIなど医療機器の充実や医療DXの推進に加え、作業療法センター、デイケア、グループホーム、訪問看護ステーション、就労継続支援事業所などの各部門が連携して入院から退院、地域生活のサポートまでを積極的に行っています。



## 募集案内

### 募集職種

看護師

### 選考方法

書類、面接など

### 勤務体制

病棟(3交替制)

日 勤 / 8:30~17:00

準夜勤 / 16:00~0:30

深夜勤 / 0:00~8:30

### 給与

初任給(基本給)

4年卒 227,500円

3年卒 218,500円

2年卒 210,200円

主要手当 38,600円 その他

### 昇給

年1回

### 賞与

年2回 6月・12月

### 子育て支援

育児休業、短時間勤務制度、院内保育

### 休日休暇

年間114日、年次有給休暇、特別休暇

### 応募方法

ホームページ採用フォーム

### 中途採用

あり

### その他

日本医療機能評価機構認定病院  
精神科救急医療体制整備事業

### 採用情報



募集ページURL <https://www.tosa-hp.com/>

## ここに注目!

### ◇看護職員のキャリア開発、人材育成

- プリセプター等によるOJT、実践に必要なスキル習得のためのOff-JTの充実
- クリニカルラダーに対応した研修体制・キャリアプランに応じた支援

### ◇より良いワークライフバランスの実現

- 時間内勤務の励行
- 育児や介護と仕事の両立をサポート

### ◇福利厚生・クラブ活動

- ゴルフ部、テニス部、社交ダンスクラブ、フットサルクラブ等

## 病院概要

病床数 174床

開院年月 昭和8(1933)年6月7日

看護体制 精神科救急急性期病棟 10:1  
精神療養病棟 15:1

職員構成 総職員数175人(うち看護職員80人)

診療科目 精神科

その他 訪問看護ステーション  
グループホーム  
就労継続支援B型事業所  
相談支援事業所

## お問い合わせ先

〒780-0062 高知市新本町2-10-24

TEL 088-822-3357 FAX 088-872-2027 ✉ [contact@tosa-hp.com](mailto:contact@tosa-hp.com)

HP <https://www.tosa-hp.com/> 担当者名 総務部長 正木孝一

..... 病院見学について .....

随時実施  
しています!

総務部人事担当まで  
お問い合わせください



# 特定医療法人久会 / 図南病院



## 先輩看護師からのメッセージ

私は地域包括ケア病棟で働き始め、現在一般病棟で勤務しています。  
地域包括ケア病棟では、在宅や施設に向けて不安のある患者様に対し、退院支援について多く学ぶことができました。  
一般病棟に移り、今まで経験のない術前・術後の看護やターミナルの患者様への看護等、様々なことを学ぶことができます。分からないことばかりで不安もありますが、知識・技術、経験豊富な先輩看護師の方々が丁寧に教えて下さり、日々成長できる働きやすい職場です。

## 募集案内

### 募集職種

看護師、准看護師

### 選考方法

面接

### 勤務体制

病棟(2交替制)  
日勤/8:30~17:00  
夜勤/16:30~9:00

### 休日休暇

週休2日制+祝日分、  
新採用者休暇2日、  
年次有休休暇(10日)

### 給与

基本給:看護師182,900円、  
准看護師155,500円  
夜勤手当:1回/13,000円  
資格手当:正看護師12,000、  
准看護師10,000  
通勤手当:距離による  
皆勤手当:4,000  
処遇改善手当:24,000~26,700

### 昇給

年1回

### 賞与

年2回(6月・12月)

### 子育て支援

育児休暇、短時間勤務制度、  
子育て応援手当(満3歳未満)

### 応募方法

ホームページの職員募集ページに掲載

### 中途採用

あり

### その他

看護師宿舍あり  
看護学生の奨学金制度あり

採用情報、  
応募フォームなどは  
こちらから。



募集ページURL [www.hisakai.or.jp/tonan/recruit.html](http://www.hisakai.or.jp/tonan/recruit.html)

## ここに注目!

- ◎個人の看護実践能力に応じた研修への参加を促しています。研修受講費の一部補助もありますので、研修に参加しやすい体制です。
- ◎プリセプター制度を取り入れています。技術等の指導のみでなく、精神的支援も大切にしています。
- ◎育児短時間勤務や夜勤専従、他部署で応援体制など、ライフステージやキャリアプランにあわせてさまざまな働き方が選べます。

## 病院概要

病床数 174床 開院年月 昭和42年3月

看護体制 緩和ケア病棟7:1(12床)  
地域包括ケア病棟13:1(33床)  
一般病棟10:1(36床) 障害者病棟10:1(38床)  
介護医療院(55床)

職員構成 職員数265名(うち看護部職員数138名)

診療科目 内科、緩和ケア内科、整形外科、消化器内科、外科、リハビリテーション科、呼吸器内科、消化器外科、放射線科、脳神経内科、乳腺外科、泌尿器科、循環器内科、大腸・肛門外科、人間ドック、内視鏡内科、内視鏡外科、創傷ケアセンター、肝臓内科、形成外科

その他 日本医療機能評価機構認定病院 救急病院  
在宅療養支援病院 併設:訪問看護ステーションしもじ

## お問い合わせ先

〒781-0806 高知市知寄町1丁目5-15

TEL 088-882-3126 FAX 088-882-3128 ✉ [kango\\_tonan@hisakai.or.jp](mailto:kango_tonan@hisakai.or.jp)

HP <http://www.hisakai.or.jp/tonan/> 担当者名 看護部長 矢野広恵

..... 病院見学について .....

随時実施  
しています!

看護部長まで  
お問合せ下さい。





# 医療法人おくら会 / 藤戸病院



1960年開設の精神科病院です。長年のノウハウと専門性の高いスタッフが自慢。「誠実と信頼 希望と前進」をモットーに、小規模で小回りの利く街中病院として地域医療の展開を行います。関連施設として、訪問看護ステーション、就労継続支援B型作業所があります。

認知行動療法(CBT)や社会生活技能訓練(SST)を通じて地域生活支援を行っています。また、うつ病に対する新しい治療法として、rTMS療法を導入しています。

## 募集案内

### 募集職種

看護師、准看護師

### 選考方法

面接、適性検査

### 勤務体制

3交代(病棟)  
日 勤 / 8:30~17:00  
準夜勤 / 16:30~1:00  
深夜勤 / 0:30~9:00

### 給与

新卒看護師基本給 190,000円+諸手当  
新卒准看護師基本給 163,000円+諸手当  
(中途採用の場合は、経験年数を加算)  
※諸手当:通勤、職務、夜勤、住宅、  
育児手当、ベースアップ手当等

### 昇給

年1回

### 賞与

年2回

### 子育て支援

育児休業、子どもの看護休暇など

### 休日休暇

年間108日、年次有給休暇、特別休暇

### 応募方法

直接、担当者のほうへ  
お電話を下さい。

### 中途採用

随時募集しています。

### その他

看護学生の奨学金・貸付制度あり。  
※高知県奨学貸付金指定医療機関

お問合せフォームから  
ご連絡いただくことも  
可能です。



募集ページURL <https://okura-kai.com/fujito/recruit/>

## ここに注目!

病棟、外来、デイケア、訪問看護ステーション、と看護師が活躍する場がそろっています。

小規模であることを利点として、多職種での連携を密に行っています。開放的で明るく、何よりも「こころ」に寄り添う時間を大切にしています。

仕事と家庭、どちらも大切。定時での勤務終了で生活のバランスを取りやすいのが強みです。スタッフ間の「和」は抜群で、伝統的に長く務めるスタッフが多いのが特色です。

## 病院概要

病床数 80床

開院年月 1960年10月

看護体制 精神科急性期治療病棟入院料  
精神療養病棟入院料

職員構成 職員総数76名  
看護職員47名、精神保健福祉士4名、  
作業療法士6名ほか

診療科目 心療内科、精神科

その他 互助会があり、職員の福利厚生、親睦を図っています。

### お問い合わせ先

〒780-0901 高知市上町1丁目4-24

TEL 088-822-3440 FAX 088-824-8144 ✉ w-takeuchi@okurakai.com

HP <https://okura-kai.com/fujito/> 担当者名 看護部長 竹内 和佳子

..... 病院見学について .....

随時実施  
しています!

看護部長まで  
お問合せください。





# 社会医療法人仁生会 / 細木病院

## 私たちと一緒に細木病院で働きませんか



看護部では、新人教育にも力を入れています。  
また、病院ごとの研修会だけでなく、細木病院グループ全体で行う  
新採用者研修、5年目/10年目職員研修、集合教育等、様々な場面で  
勉強する機会があります。

### ①充実した教育体制

各研修(新人研修、一人前研修、  
中堅研修等)、独自指導(キャリア  
開発ラダー、分散教育、事例監査等)  
各講座等、教育体制が充実してい  
ます。働きながら、多くのことを学ぶ  
ことができます。また、上司や先輩  
だけでなく、教育担当が、あなたを  
しっかりサポートします。



「くるみん」認定企業 / 高知県ワークライフバランス推奨企業

### ②働き方改革推進中

多職種と協働でチーム医療強化、  
医療DX検討、人事考課制度(勤務  
評価及び配慮)等、働きやすい職場  
環境作りを推進しています。夜間  
勤務専従、日勤のみの希望にも  
臨機応変に対応。

～ Kochi Work Style Award2024 ～  
**準グランプリ受賞**



様々な働き方の  
取組が  
評価されました!

## 募集案内

### 募集職種

看護師

### 選考方法

書類・面接  
小論文(新卒者のみ)

### 勤務体制

2交代または3交代  
(希望に応じます)  
日勤 / 8:30～17:15、  
準夜 / 16:30～1:00、  
深夜 / 0:30～9:00

### 給与

モデル給与(専門3年課程新卒)  
月231,200円～245,700円  
内訳:基本給 192,200円  
職務手当 14,000円～28,500円  
処遇改善 11,000円  
処遇改善評価 14,000円  
別途:夜勤手当、通勤手当、超過勤務手当

昇給 年1回 賞与 年2回

### 子育て支援

院内保育所(24時間)・病児病後児保育  
併設(高知市委託事業)・短時間正職員  
制度(条件あり)

### 休日休暇

週休2日、年次有給休暇、  
法人独自の有給休暇、慶弔休暇

### 応募方法

ホームページの採用情報をご覧ください

中途採用 あり

### その他

奨学金制度あり  
就職支度金制度あり

ホームページの  
採用情報を  
ご覧ください



募集ページURL <https://www.hosogi-hospital.jp/>

## ここに注目!

細木病院は、地域基幹病院として二次救急医療に対応  
すると共に急性期病棟・地域医療病棟・回復期リハビリ  
テーション病棟・医療療養病棟・地域包括ケア病棟・緩和  
ケア病棟、精神科病棟を持つケアミックス病院です。  
小児期から老年期、施設医療から在宅医療と幅広く対応  
しています。ハートセンターも開設より5年が経過し、  
最新の心臓カテーテル検査・治療を行っております。院内  
・院外の研修の充実や実習病院として医師・看護師・医療  
技術スタッフ等の育成にも取り組んでおり、教育への  
取り組みは評価をいただいています。

<看護部研修> 新人教育 / 現任教育 / 継続教育

## 病院概要

病床数 456床 開院年月 昭和21年7月

看護体制 一般病棟10:1、地域包括医療病棟10:1、  
回復期リハビリテーション病棟13:1、療養病棟20:1、  
地域包括ケア病棟13:1、緩和ケア病棟7:1、精神科病棟15:1

職員構成 職員数866名(看護職員数248名)

診療科目 総合診療科、内科、呼吸器内科、消化器内科、循環器内科(ハートセ  
ンター)、糖尿病内科、内分泌内科、腎臓内科、心療内科、精神科、外  
科、消化器外科、肛門外科、乳腺外科、血管外科、脳神経外科、整形  
外科、小児整形外科、リハビリテーション科、リウマチ科、化学療法・  
緩和ケア科、小児科、神経小児科、耳鼻咽喉科、皮膚科、形成外科、  
泌尿器科、放射線科、麻酔科、歯科、各専門外来、美容皮膚科

その他 日本医療機能評価機構認定病院  
認定看護師(感染管理 / がん化学療法看護 / 認知症看護 /  
摂食嚥下障害看護 / 認定看護管理者)在籍

### お問い合わせ先

〒780-8535 高知市大膳町37

TEL 088-822-7211 FAX 088-825-0909 ✉ [jinji-entry@hosogi-hospital.jp](mailto:jinji-entry@hosogi-hospital.jp)

HP <https://www.hosogi-hospital.jp/> 担当者名 細木病院 人事総務課 人事グループ

..... 病院見学について .....

**随時実施  
しています!**

担当まで  
お問い合わせください



# 医療法人旦龍会 / 町田病院



「見えることの幸せ」に寄り添い、眼科医療を135年にわたって続けております。

ワークライフバランスに力を入れており、各種休暇の取得を積極的に勧めていて、働きやすい職場づくりに取り組んでいます。昨年の有給休暇取得日数は88%を超えました！

## 募集案内

### 募集職種

看護師

### 選考方法

書類、面接、筆記

### 勤務体制

2交代制  
日勤／8:30～17:00  
夜勤／16:30～9:00  
(土)／8:30～12:15

### 給与

◆モデル給与(新卒1年、3回夜勤)  
基本給:202,600円  
評価手当: 10,000円  
夜勤手当: 22,000円  
その他／通勤手当・待機手当

昇給 年1回 賞与 年2回

### 子育て支援

育児目的休暇、育児休業取得奨励金

### 休日休暇

夏季・年末年始・有給休暇

### 応募方法

メール・電話

中途採用 あり

### その他

単身・世帯用マンション有り  
奨学金制度あり

募集詳細については  
こちらから



募集ページURL [https://www.machida-hp.com/info\\_bosyu\\_06.php](https://www.machida-hp.com/info_bosyu_06.php)

## ここに注目！

子育て支援にも取り組んでおり、出産後の子育てに対しても病院・職員でサポートをしていく体制を整えています。

- ◆法を上回る子の看護休暇制度
- ◆半日単位で取得が可能な有給休暇
- ◆育児休業取得奨励金の支給

またヘアカラー規定の見直しにより、ヘアカラーは自由になりました。個人のワークスタイルを尊重します。

## 病院概要

- 病床数 60床
- 開院年月 昭和26年
- 看護体制 10:1
- 職員構成 職員数:121名(看護職員数:38名)
- 診療科目 眼科
- その他 くるみん認定企業

## お問い合わせ先

〒780-0935 高知市旭町1-104

TEL 088-872-0177 FAX 088-872-3336 ✉ [info@machida-hp.com](mailto:info@machida-hp.com)

HP <https://www.machida-hp.com/> 担当者名 管理部総務課

..... 病院見学について .....

随時実施  
しています！

総務課人事担当まで  
お問い合わせください。



# 医療法人緑風会 / 海里マリン病院



## 若手女性看護師の声

海里マリン病院は、  
●海が見えて職員も患者さんも明るい  
●先輩は優しく丁寧な  
職場だと思います。

また、出産しても働きやすい職場です。  
院内に保育所もありますし、勤務も最大限考慮していただいています。



## 募集案内

### 募集職種

看護師・准看護師

### 選考方法

面接

### 勤務体制

3交替・2交替選択可  
日 勤／8:30～17:00  
準夜勤／16:30～1:00  
深夜勤／0:30～9:00

### 給与

モデル給与 月250,000円  
(専門3年課程卒新採)  
内訳 基本給 185,000円  
資格手当 20,000円  
ベースアップ手当 4,000円  
皆勤手当 5,000円  
夜勤手当 36,000円

昇給 年1回 賞与 年2回

### 子育て支援

院内保育所、産前産後休暇、  
育児休業制度完備

### 休日休暇

年間休日114日、採用時特休3日間

### 応募方法

TEL連絡の上、履歴書を当院に送付

中途採用 あり(随時)

### その他

看護師宿舍あり  
看護学生の奨学金制度あり

詳細情報を掲載して  
います。



募集ページURL <https://www.marine-hosp.jp/recruit/>

## ここに注目!

### (看護部長より)

「温かな心のこもった看護を提供する」理念のもと、  
一人ひとりの患者さんに寄り添える看護師さんになって  
もらえるよう心がけています。

教育体制にも力を入れており、研修会への参加や、  
院内研修等を充実させています。

また、明るい職場で長く務める方が多いのが特徴です。

## 病院概要

病床数 76床

開院年月 1991年6月1日

看護体制 7:1

職員構成 170名(うち看護師60名)

診療科目 整形外科・リウマチ科・リハビリテーション科・内科・  
眼科・皮膚科

その他 日本整形外科学会整形外科専門医研修施設  
日本リウマチ学会認定教育施設  
日本麻酔科学会認定病院

## お問い合わせ先

〒781-0112 高知県高知市仁井田1617-5

TEL 088-847-0101 FAX 088-847-0252 ✉ [yu.nakatani@marine-hosp.jp](mailto:yu.nakatani@marine-hosp.jp)

HP <https://www.marine-hosp.jp/> 担当者名 事務部長 中谷

..... 病院見学について .....

随時実施  
しています!

採用担当まで  
お問い合わせください。



# 医療法人南会 / 南病院

慢性期病院として、運営しており訪問診療も順次拡大しています。働き方としてはゆったりしているのが新人さんから定年延長の方までいきいきと働いています。

介護と看護の両立が求められるので、患者様とじっくり向き合って看護をされたい方は一度職場見学にお越し下さい。

院内環境を良くする取り組みを積極的に行っています。

是非、当院で一緒に働きませんか。

## 募集案内

### 募集職種

看護師

### 選考方法

面接

### 勤務体制

7:50～16:20  
8:30～17:00  
10:00～18:30  
10:30～19:00  
16:30～9:00(夜勤)

### 給与

モデル給与221,000円  
(専門3年課程卒新採)  
基本給 206,000円  
職務手当 10,000円  
皆勤手当 5,000円  
夜勤手当 10,000円/1回

昇給 前年実績あり 賞与 年2回

### 子育て支援

育休制度あり

### 休日休暇

4週8休  
夏休み/年末年始休暇あり

### 応募方法

電話または職員募集ページから随時募集中

中途採用 あり

### その他

看護学生の奨学金制度あり  
スキルアップ支援あり



募集ページURL [minamikaihp-kochi.jp](http://minamikaihp-kochi.jp)

## ここに注目!

○スキルアップ支援や看護学生向けの奨学金制度も設けており、新人看護師さんから経験を積まれた看護師さんまで、より良い環境で学び、成長をしていただけることを大切にしています。

○職員同士尊重し、医療接遇を学び、院内環境を良くする取り組みを行っています。

## 病院概要

- 病床数 70床(障害者病棟1・療養病棟1)
- 開院年月 昭和28年
- 看護体制 障害者病棟(10:1) 療養病棟(20:1)
- 職員構成 職員75名(看護職員53名)
- 診療科目 内科一般  
(循環器・呼吸器・内分泌・消化器)  
リハビリテーション科  
放射線科
- その他 機能強化型在宅療養支援病院  
訪問診療も行っています。  
専門・認定看護師資格取得支援制度あり

### お問い合わせ先

〒780-0870 高知市本町3丁目6-28

TEL 088-822-0505 FAX 088-823-5200 ✉ [minamikai@mc.pikara.ne.jp](mailto:minamikai@mc.pikara.ne.jp)

HP [minamikaihp-kochi.jp](http://minamikaihp-kochi.jp) 担当者名 吉本 瀧澤

..... 病院見学について .....

随時実施  
しています!

お電話にて  
お問い合わせください





# 医療法人治久会 / もみのき病院

看護の力を支えるのは、充実した私生活とやりがいある職場環境  
働く人を大切に、多様な支援で”働き続けられる看護”を実現

「Time&care」で業務効率と看護の質を両立。

私生活も大切にしながら、看護のやりがいを実感できる環境を整えています。

多職種と連携し、地域医療の最前線で看護の専門性を発揮し、急性期から緩和ケアまで地域医療を力強く支えています。

Time & care



## 募集案内

### 募集職種

看護師

### 選考方法

一般常識、小論文、面接

### 勤務体制

2交替制  
日勤:8時30分～17時15分  
(45分休憩)  
夜勤:17時～翌8時30分

### 給与

看護師／基本給210,000円～  
269,000円+諸手当  
※職務手当20,000円、ベースアップ手当、  
処遇改善手当、通勤手当、超過勤務手当、  
他諸手当

### 昇給

年1回

### 賞与

年2回(夏季・冬季)

### 子育て支援

めだか園・もみのき幼稚園(グループ内  
法人)、柔軟な働き方の選択可能

### 休日休暇

年間114日(夏季・年末年始休暇含む)  
他有給休暇

### 応募方法

お問い合わせ先までご連絡ください。

### 中途採用

あり プリセプター制度あり

### その他

奨学金制度あり

病院HP採用情報あり



募集ページURL <http://mominoki-hp.or.jp/>

## ここに注目!

- ☆ 個々の価値観を大事にした看護実践に取り組んでいます
- ☆ 部署横断的なコミュニケーションによるチーム医療を積極的に取り組んでいます
- ☆ 手厚いキャリアアップ制度があります(資格取得支援)
- ☆ 仕事と私生活のメリハリを大事に「希望休の確実な取得」「有給休暇の積極的、公平な取得」に取り組んでいます(24年度看護部有給消化率82%)
- ☆ 個々の私生活を大事にした柔軟な働き方があります(育児短時間、短時間勤務制度、夜勤専従など)
- ☆ スタッフが主体となるKAIZEN活動の取り組み  
AI問診導入、iPhoneによる記録時間の短縮などハード面の強化
- ☆ KAIZEN活動による時間外削減への取り組み(一人当たりの月平均時間外2.1時間:24年度)

## 病院概要

- 病床数 60床
- 開院年月 1988年5月
- 看護体制 10:1(一般急性期病棟)
- 職員構成 全職員数240名(看護部職員数86名)
- 診療科目 脳神経外科、循環器内科、消化器内科、小児科、リハビリテーション科、放射線科、緩和ケア科、精神科

### お問い合わせ先

〒780-0952 高知市塚ノ原6-1

TEL 088-840-2222 ✉ [kango@mominoki-hp.or.jp](mailto:kango@mominoki-hp.or.jp)

HP <http://mominoki-hp.or.jp/> 担当者名 事務(川上)、または看護部長(戸田)まで

..... 病院見学について .....

随時実施  
しています!

ご希望される方は  
お問い合わせ先までご連絡ください。



# 医療法人山村会 / 山村病院

## 看護部理念

「ケアの受け手である、人間に興味と関心を持ち、生命を重んじる価値観を持つ。」

患者様に安全で安楽な療養環境を、笑顔と優しさのケアができるよう、多職種と連携を図り、患者様、ご家族に信頼される看護・介護を目指しています。家庭的な雰囲気のあるアットホームな病院です。私たちと一緒に働いてみませんか。



## 募集案内

### 募集職種

看護師、准看護師

### 選考方法

面接

### 勤務体制

病棟(2交代制)  
日勤／8:45～17:15  
夜勤／17:00～9:00  
早出／7:30～16:00  
遅出／10:00～18:30

### 給与

当院給与規定による  
※諸手当:通勤手当、夜勤手当、  
超過勤務手当、扶養手当等

昇給 年1回 賞与 年2回

### 子育て支援

育児休暇、短時間勤務制度等

### 休日休暇

4週6休(+祝日)、有給休暇(6ヶ月後より)、  
夏季休暇(3日)

応募方法 随時受付

中途採用 あり

### その他

退職金制度あり

## ここに注目!

私たちは、患者様ひとり、ひとりに応じたぬくもりと笑顔のある医療と介護を提供し、健康支援と豊かな地域作りを目指します。

### 【基本方針】

- 患者様が安全、安心、信頼、満足できる現場作りを心がけます。
- 患者様のプライバシーと尊厳を守ります。
- 患者様により良いサービスを提供するための知識と技術のスキルアップに努めます。
- 患者様に笑顔を絶やさず、気持ちの良い接遇を心がけます。

## 病院概要

病床数 78床 開院年月 1966年10月

看護体制 1病棟:地域包括ケア病棟33床  
2病棟:山村介護医療院「和」45床

職員構成 職員数94名(看護職員数40名)

診療科目 内科(消化器内科、循環器内科、呼吸器内科、禁煙外来)  
整形外科(リハビリテーション科)  
泌尿器科

その他 山村会ネットワーク  
・介護複合施設「輝」  
・鏡居宅サービス事業所  
\*バンガード元町 \*デイサービスこころ  
\*社会福祉法人山寿会(湯の里等)

## お問い合わせ先

〒780-0934 高知市下島町106番地

TEL 088-872-5038 FAX 088-822-8912 ✉ butyou@yamamurakai.jp

HP <https://www.yamamurakai.com/> 担当者名 看護部長 藤村三津子

..... 病院見学について .....

随時実施  
しています!

看護部、藤村まで  
お問合せ下さい。



# 医療法人博愛会 / 横浜病院



180床の医療療養型、慢性期の医療施設です。  
急性期を経てリハビリが必要な入院や、慢性期疾患の長期療養の為に入院に対応しています。  
患者様に向き合った看護、心ある看護を目指しています。

職員のライフサイクルに応じ、多様な勤務形態を取り入れながら、長く勤められる職場づくりを心掛けています。



## 募集案内

### 募集職種

看護師、准看護師

### 選考方法

面接

### 勤務体制

2交代制  
日勤／8:30～17:00  
夜勤／16:30～9:00

休日休暇 108日

### 給与

看護師  
基本給(200,000円～250,000円)  
准看護師  
基本給(160,000円～220,000円)  
各職種 手当25,000円プラスあり

昇給 年1回(4月)

賞与 年2回(7月・12月)

### 子育て支援

育児手当 23,000円(3歳まで)  
12,000円(6歳まで)

### 応募方法

お電話またはメールにてご連絡ください

中途採用 あり

ホームページ、  
ハローワークにて  
ご確認ください。



募集ページURL <https://www.kochi-yokohama-hp.jp>

## ここに注目!

- 本人の経験年数や状況に応じ日勤のみも検討可
- 残業なく、定時退社を推進しています。
- 育児、介護の為に支援制度あり  
子の看護休暇、介護休暇を充実させています。  
有給扱いで時間単位、半日単位、一日単位での取得が可能。(入社後すぐに取得できます)

## 病院概要

- 病床数 180床
- 開院年月 昭和55年4月
- 看護体制 療養病棟20:1
- 職員構成 総職員120名(うち看護職員40名)
- 診療科目 内科・整形外科・外科・消化器内科・呼吸器内科・循環器内科・精神科・放射線科・リハビリテーション科・訪問診療・訪問看護・訪問リハビリテーション
- その他 有料老人ホーム  
ロイヤルパレス横浜  
駐車場広くて無料です。

### お問い合わせ先

781-0243 高知市横浜東町10-1

TEL 088-842-7100 FAX 088-842-1888 ✉ [yokokanr@kochi-yokohama-hp.jp](mailto:yokokanr@kochi-yokohama-hp.jp)

HP <https://www.kochi-yokohama-hp.jp> 担当者名 事務長 吉永

..... 病院見学について .....

随時実施  
しています!

事務長まで  
お気軽にお問合せ下さい



# 医療法人恕泉会 / リハビリテーション病院すこやかな杜

緑に囲まれた、森の中の病院をイメージした田園風景が広がる自然に囲まれた木造建築の病院です。

医療機関でありながら、木造特有の温かみに溢れ自然や木の温もりが与える癒し、希望、勇気づける力となり自己回復力・免疫力の促進を高めると言われています。

入院早期からケアマネジャーをはじめとする地域支援者との繋がりを大切にしている、入退院支援には力を入れて取り組んでいます。

## 募集案内

### 募集職種

看護師、准看護師

### 選考方法

書類、面接、筆記試験

### 勤務体制

病棟(2交替制)  
日勤／8:30～17:30  
夜勤／17:00～8:30  
遅出／10:00～19:00

### 給与

モデル給与 月236,000円  
(専門3年課程卒新採)  
内訳 基本給 210,000円  
職務手当 20,000円  
ベースアップ手当 6,000円／変動有  
※夜勤手当 10,000円／回

昇給 年1回 賞与 年2回(7月・12月)

### 子育て支援

育児休暇 短時間勤務制度等

### 休日休暇

年間休日114日 月9日間公休  
入職半年より有給休暇付与

### 応募方法

採用試験案内ホームページに掲載

中途採用 あり

### その他

奨学金制度あり

ホームページから  
確認ください



募集ページURL <http://sukoyakanamori.or.jp>

## ここに注目!

- 内田グループ全体での新人教育に取り組んでおり、医療・介護・福祉・教育期間など様々な職種が顔の見える関係性を構築しています。院内研修にも、e-ラーニングを取り入れ、無理なく自分のペースで学びを深めるシステムを活用しています。
- 残業が少なく、家庭生活を重視した働き方や、育児短時間勤務など子育て世代には優しい職場です。
- グループ全体でキャリアアップを目指す方を支援します。

## 病院概要

- 病床数 60床
- 開院年月 平成19年12月1日開院
- 看護体制 13:1
- 職員構成 職員数170名(看護職員数44名)
- 診療科目 内科・整形外科・脳神経外科・リハビリテーション科
- その他 内田脳神経外科グループ  
もみのき病院  
グループ関連施設など

### お問い合わせ先

〒781-0311 高知市春野町芳原1316-1

TEL 088-837-2345 FAX 088-837-2227

✉ S.nurse\_manager@sukoyakanamori.or.jp 担当者名 労務 川村

..... 病院見学について .....

随時実施  
しています!

看護部 村田まで  
お問い合わせください





# 国立大学法人 / 高知大学医学部附属病院



## 看護部の方針

ぬくもりを大切に、安心・安全で質の高い医療・看護の提供

## 先輩看護師からの一言メッセージ

- 「学びと挑戦を応援してくれる環境で専門性を深めながら成長し続けられます」
- 「先輩や同僚の支えがやりがいにつながっています」
- 「育休後でも充実したキャリアを築ける職場です」
- 「男性看護師でも働きやすい環境です」



## 募集案内

### 募集職種

助産師、看護師、  
専門看護師、認定看護師

### 選考方法

第一次選考／書類  
第二次選考／小論文・面接

### 勤務体制

2交替制勤務  
日勤／8:30～17:15  
夜勤／16:15～9:15

### 給与

ホームページ参照  
例:3年課程卒業看護師  
基本給249,400円+諸手当70,000円  
(夜間看護手当、超過勤務手当が含まれ  
実績に応じて支給されます)

昇給 年1回 賞与 年2回

### 子育て支援

院内保育所、育児休暇、育児部分休業、  
育児短時間勤務制度 等

### 休日休暇

4週8休、年次有給休暇、  
リフレッシュ休暇 等

### 応募方法

採用試験案内をホームページに掲載

### 中途採用

採用試験案内をホームページに掲載

### その他

看護宿舍あり

高知大学医学部附属  
病院看護部



募集ページURL <https://www.kms-hospital-recruitment.jp/recruit/nurse>

## ここに注目!

キャリア開発ラダーを導入し、臨床実践能力の習得及び能力向上のための教育プログラムに基づいて実施・評価を行っています。また、学会発表や研修参加、認定看護師や専門看護師資格取得のための支援制度があり、現在多くの認定・専門看護師が活躍しています。

2020年には、特定看護師が誕生し、医師や多職種、医療チームと連携をして活動を行っています。また、特定行為指定研修機関の認定を受け、院外からの研修生の受け入れも行い、地域医療への貢献と、看護師の役割拡大を担っています。

2025年2月に新病棟の運用が開始されました。

## 病院概要

- 病床数 613床(一般583床 精神30床)
- 開院年月 1981年10月
- 看護体制 一般病棟7:1 精神病棟13:1  
受持制とPNSの併用
- 職員構成 看護職員:657名 看護助手:61名  
(令和7年6月1日現在)
- 診療科目 病院ホームページを参照
- その他 特定機能病院  
日本医療機能評価機構認定病院  
病院ホームページを参照

## お問い合わせ先

〒783-8505 南国市岡豊町小蓮185-1

TEL 088-880-2224 FAX 088-880-2227 ✉ is06@kochi-u.ac.jp

HP 附属病院 <https://www.kochi-u.ac.jp/kms/hsptl/>  
看護部 <https://www.kochi-u.ac.jp/kms/kango/>

担当者名 総務企画課 人事係

..... 病院見学について .....

随時募集  
しています!

詳しくは看護部  
ホームページをご覧ください。



# 高知県厚生農業協同組合連合会 / JA高知病院



当会は、幅広い年齢層の患者さんを受け持つことができ、それに  
応じた様々な技術や症例を学ぶことができます。

職場の雰囲気も良く、新卒から中途採用の方まで、楽しく働いて  
います。

サークル活動では、他の部署の方たちとも幅広く交流をしてい  
ます。

ぜひ、皆さんも高知県厚生農業協同組合連合会(JA高知病院・  
JA高知健診センター・JAいなほ)で働いてみませんか。

皆さんと一緒に働ける日を楽しみにしています。

## 募集案内

### 募集職種

看護師

### 選考方法

筆記試験・小論文・面接

### 勤務体制

JA高知病院  
病棟(2交替及び3交替)  
日勤/08:30~17:00  
準夜勤/16:30~01:00  
深夜勤/00:30~09:00  
2交替/16:30~09:00  
遅出/13:00~21:30

### 給与

4年課程卒:基本給201,370円/初任給  
3年課程卒:基本給196,090円/初任給  
2年課程卒:基本給192,210円/初任給  
夜勤手当:深夜4,800円/回、  
準夜3,900円/回

通勤手当:通勤距離に応じて支給  
交通機関利用者は定期券購入額全額支給  
但し、月額35,000円を上限とする  
住宅手当:3,000円~10,000円  
扶養手当:1,000円~12,000円  
時間外勤務手当等

### 昇給

年1回実施(平均昇給金額6,374円)

### 賞与

年2回(令和6年度実績4.0ヶ月支給)

### 子育て支援

院内24時間保育所、出産休暇、育児休暇

### 休日休暇

シフト表による4週8休制  
年間123日(令和7年度)  
夏季休暇、その他特別休暇  
年次有給休暇(入会後直ぐに10日付与)  
夏季休暇(6/1~9/30の間に5日付与)

### 応募方法

履歴書、免許証(写)送付

### 中途採用

あり

### 募集ページ



募集ページURL <http://www.kouseiren.ja-kochi.or.jp/recruit/>

## ここに注目!

当会は、前身である「香長病院」から「高知県農協総合  
病院」を経て、地域に求められる医療を提供する「公的  
医療機関」として安全で質の高い看護を提供しています。

看護部教育は、クリニカルラダーによるキャリア開発  
支援を導入し、新人からベテランまでの一貫した教育  
システムを取り入れています。新人と指導者は、「互いに  
学び合う」ことをモットーに、良い人間関係を構築し、  
成長し続けることを意識しています。

## 病院概要

### 病床数

一般120床:急性期一般入院料5  
地域包括ケア58床:地域包括ケア病棟入院料1

### 開院年月

平成14年4月(JA高知病院 新築移転)

### 看護体制

一般(10:1) 地域包括ケア(13:1)

### 職員構成

職員数:435名(看護職員数:149名)

### 診療科目

内科、小児科、外科、整形外科、脳神経外科、婦人科、  
耳鼻咽喉科、眼科、麻酔科、リハビリテーション科、  
放射線科

### その他

人工透析室  
健診センター・介護老人保健施設併設

## お問い合わせ先

〒783-8509 南国市明見字中野526-1

TEL 088-863-2182 FAX 088-863-2186 ✉ [n-sakamoto@kouseiren.ja-kochi.or.jp](mailto:n-sakamoto@kouseiren.ja-kochi.or.jp)

HP <http://www.kouseiren.ja-kochi.or.jp> 担当者名 管理部 企画管理課 坂本

..... 病院見学について .....

随時実施  
しています!

左記まで  
お問い合わせください。



# 社会福祉法人 土佐希望の家 / 土佐希望の家 医療福祉センター

## 吉川清志センター長からのメッセージ

土佐希望の家では、時間がゆっくりと流れています。「この子らを世の光に」を共に実践しましょう!

## 先輩ナースからのメッセージ

私は入職してから10年以上勤務してきました。残業もなくプライベートと仕事の両立ができています。アットホームな環境で利用者さんの看護を行うことができ、利用者さんのわずかな反応に喜びや悲しみを感ずることができるやりがいのある職場です。

また、各種支援や手当が充実しており、夫婦で育児休暇を取得した職員や、介護休暇を取った職員がいるなど、職場環境も整っていると思います。レベルアップを目指した職員教育にも力を入れて取り組んでいます。ぜひ私たちと一緒に働いてみませんか!

## 募集案内

### 募集職種

看護師、准看護師

### 選考方法

面接

### 勤務体制

3交代制  
準夜 / 16:30~0:15  
深夜 / 0:00~9:30

### 給与

基本給:216,000円~304,600円  
諸手当:資格手当  
看護師:4万円・准看護師:2万円  
通勤、扶養、住宅、保育助成、  
夜勤・早出手当

昇給 年1回 3,200円~5,100円

賞与 年2回 (計3.8ヶ月)

### 子育て支援

産前8週間からの産休、育児休業、勤務  
時間短縮制度、慶弔見舞金(配偶者出  
産1万、本人出産11万)、保育助成手当

### 休日休暇

年間110日

### 応募方法

履歴書送付、面接日時を連絡します

中途採用 あり

### その他

職員駐車場(無料):あり  
退職金制度:あり

募集ページURL <https://tosakibou.jp/>

## ここに注目!

開設以来、重症心身障害児・者施設として県下全域から受け入れています。利用者・職員ともに常に明るさを大切に日々ともに生活しています。

当法人では、職員に対して積極的に外部研修に参加する機会を提供し、また、eラーニング等の研修も取り入れ、スキルアップへの支援を行っています。

福利厚生制度ソウェルクラブに加入し、職員の福利厚生の充実にも努めています。

JR後免駅から車で4分、南国インターから車で6分ほどのあけぼの街道沿いにあり、交通の便も良い場所です。

## 病院概要

病床数 142床

開院年月 昭和45年6月

看護体制 障害者施設等入院基本料7:1(53床)  
特殊疾患病棟入院料2(89床)

職員構成 職員数236名のうち看護職員69名  
(短時間労働者含む)

診療科目 小児科、内科、リハビリテーション科

その他 短期入所、生活介護事業、放課後等デイサービス、  
相談支援事業を行っており、  
在宅支援にも力を入れています。

## お問い合わせ先

〒783-0022 南国市小籠107番地

TEL 088-863-2131 FAX 088-863-2133 E info@tosakibou.jp

HP <https://tosakibou.jp/> 担当者名 総務部 國澤・宗石

..... 病院見学について .....

随時実施  
しています!

総務課人事担当まで  
お問合せください。



# 医療法人千博会 / 南国厚生病院



人にやさしく心地よい環境を作り、  
地域に愛される  
病院・施設を目指します



## 先輩看護師から

私は医療療養病棟で働いています。長期間にわたり入院される患者様が主となるため、患者様、ご家族様とコミュニケーションが取れ、やりがいを感じています。病院全体で各部署と協力し合いスキルアップを目指しています。

ワークライフバランスが取りやすく働きやすい職場です。

## 募集案内

### 募集職種

看護師、准看護師

### 選考方法

書類選考・面接

### 勤務体制

病棟(2交代制)  
日勤／8:00～17:00  
夜勤／16:45～8:45  
早出／7:00～15:30  
遅出／10:00～18:30

### 給与

モデル給与 月320,000円(准29万)  
内訳 基本給 225,000円  
資格手当 50,000円(准2万)  
皆勤手当 5,000円  
夜勤手当 10,000円／回(4)

昇給 実績に応じて

賞与 年2回(7,12)

### 子育て支援

育児休暇・育児時間制度

### 休日休暇

週休2日制 年次有給休暇

### 応募方法

随時受付:担当者に電話連絡ください

中途採用 あり

### その他

職員駐車場完備(無料)

## ここに注目!

当院は、88床の医療療養型病院です。急性期医療を終えた患者様で、まだまだ医療の介入が必要で在宅では困難な方を受け入れています。当院の特徴は、ほとんどが個室でプライバシーが保たれゆったりと過ごしていただだけ、感染対策が実施しやすい環境です。患者様やご家族が安心して療養に専念できる快適な環境が整っています。また、安全で適正な医療及び療養環境を提供し、職員教育の充実をはかり、医療・看護・介護レベルの向上を目指すという基本方針のもと、患者様一人ひとりにやさしく信頼される病院と評価がいただけるよう全スタッフが取り組んでいます。一緒に働ける仲間をお待ちしています。

## 病院概要

- 病床数** 総病床数(療養病棟88床)
- 開院年月** 令和2年12月
- 看護体制** 療養病棟 20対1
- 職員構成** 総職員数132人(うち看護職員36人)
- 診療科目** 内科・外科・胃腸科・呼吸器科・リハビリテーション科・整形外科・循環器科
- その他** 関連施設:  
グループホームワルツ  
ネオリゾートちひろ病院  
介護医療院ちひろ

## お問い合わせ先

〒783-0091 高知県南国市立田1180番地

TEL 088-863-3030 FAX 088-863-6183 ✉ jimukacho-nangoku@chihiro-hp.or.jp

HP <https://chihiro-hp.or.jp> 担当者名 事務:山本・秋澤

..... 病院見学について .....

**随時実施  
しています!**

担当まで  
お問い合わせください





# 医療法人つくし会 / 南国病院



## 先輩看護師からのメッセージ

### 病棟看護師 上田 萌

私は南国病院に入職し、2年目になります。以前は救急病院で勤務しており、多忙な業務に追われて家族との時間が少ないことに悩んでいました。入職中の友人に勧められ南国病院の話を聞き、アットホームな職場環境、ワークライフバランスを重視した勤務体制に惹かれ入職を決意しました。子供の体調不良や行事への参加など、突然の希望も快く協力してくれる仲間がたくさん居ます。神経難病は初めての分野で不安もありましたが、上司や先輩方から丁寧に指導して頂き、不安なく毎日笑顔で欠かすこと無く仕事が出来ています。

## 募集案内

### 募集職種

看護師・准看護師

### 選考方法

面接

### 勤務体制

病棟

(3交替制及び2交替制ミックス)

日 勤／8:30～17:15

準夜勤／16:30～1:15

深夜勤／0:30～9:15

2交替／16:30～ 9:15

### 給与

基本給

看:200,000円～+諸手当

准:160,000円～+諸手当

※諸手当:通勤・夜勤手当・特別手当

### 昇給

年1回

### 賞与

年2回

### 子育て支援

院内保育所・育児休暇・時短勤務・パート可

### 休日休暇

週休2日・年次有給休暇、等

応募方法 電話連絡

中途採用 あり

### その他

職員宿舎・職員旅行あり  
看護学生の奨学金制度あり  
夜勤専従可

採用情報はこちら



募集ページURL <http://www.nankoku-hp.or.jp/content/job02.html>

## ここに注目!

- ♥ 脳・神経の病気・心の病気を専門とし、また、かかりつけ医としても広く地域の皆様のお役に立つことを目指している病院です。精神科一般、神経難病、消化器内科に対する専門的な診療体制が充実しています。
- ♥ 私達、看護部は精神科看護・神経難病看護に自信を持っています。
- ♥ 職員のワーク・ライフ・バランスを推進し、働き続けられる職場を目指しています。
- ♥ 職員の満足度調査では、  
「上司との人間関係は良好である」  
「同僚との人間関係は良好である」  
「勤務表作成時に個人の希望が通りやすい」  
など満足度が高く、アットホームな働きやすい職場です。

## 病院概要

- 病床数 162床
- 開院年月 昭和44年4月
- 看護体制 特殊疾患病棟 精神科一般病棟15:1
- 職員構成 職員数200名(看護職員数96名)
- 診療科目 脳神経内科・精神科・消化器内科・内科  
リハビリテーション科・放射線科
- その他 日本医療機能評価機構認定病院  
キャリアアップ支援制度あり

## お問い合わせ先

〒783-0004 高知県南国市大堀甲1479-3

TEL 088-864-3137 FAX 088-863-3070 ✉ k.komatsu@nankoku-hp.or.jp

HP <http://www.nankoku-hp.or.jp/> 担当者名 看護部長 小松 匡輔

..... 病院見学について .....

随時実施  
しています!

看護部長小松まで  
お問い合わせください。



# 医療法人広正会 / 井上病院



地域の「かかりつけ医」としての役割を担い、外来診療の充実、専門性の高い検査・治療を行うなど、患者様が安心して来院できる診療体制を整えています。

看護部では「思いやりと誠実な心で患者さんに寄り添う」という病院理念のもと、信頼される看護・介護に日々取り組み、職員のスキルアップに関して積極的な支援を行っています。職員間で円滑なコミュニケーションをとり、自己研鑽に励むことによって、患者様により質の高いサービスを提供できるよう努めています。

## 募集案内

### 募集職種

看護師・准看護師

### 選考方法

書類・面接

### 勤務体制

病棟(2交代制)  
日勤／8:30～17:30  
夜勤／17:00～9:00  
早出／7:00～16:00  
遅出／10:00～19:00

### 給与

看護師:223,000円～  
その他、皆勤、通勤手当、時間外手当、  
夜勤手当等  
※賃金は経験年数、年齢等で決定

昇給 年1回

賞与 年2回(前年実績4.3カ月)

### 子育て支援

子の看護休暇(有給)、短時間勤務制度、  
1時間単位の有給休暇取得、育児手当

### 休日休暇

4週8休制  
夏季休暇3日、年次有給休暇

### 応募方法

随時応募可

中途採用 あり

### その他

医療費助成、退職金制度、奨学金制度

## ここに注目!

新人教育カリキュラムに則った内容で新人教育を行っています。また院外研修は全額病院負担、eラーニングも導入しており、技術や制度をいつでも学ぶことができます。

子育て世代等へのフォローも充実しており、看護休暇、介護休暇の有給化、育児手当の支給があります。その他様々な福利厚生があり、職員が働きやすい職場となるよう取り組んでいます。

## 病院概要

病床数 108床(一般病床50床、介護医療院58床)

開院年月 昭和45年6月

看護体制 障害者病棟10:1

職員構成 職員数160名(看護50名、介護30名)

診療科目 内科、外科、循環器内科、消化器外科、消化器内科、呼吸器内科、老年病科、皮膚科、眼科、リハビリテーション科

その他 通所リハビリテーション  
訪問リハビリテーション

## お問い合わせ先

〒781-1101 土佐市高岡町甲2044

TEL 088-852-2131 FAX 088-852-2133 ✉ jimu@inouehosp.sakura.ne.jp

HP <https://www.tosa-inouehp.jp> 担当者名 看護部長 川村

..... 病院見学について .....

**随時実施  
しています!**

総務課人事担当まで  
お問い合わせください



# 土佐市立土佐市民病院



## 先輩からのメッセージ

- 新卒で病棟勤務が開始し、不安なことはいっぱいでしたが先輩方や同期に支えられ頑張っています。(新卒採用者)
- 大変なこともあります但しプリセプターが丁寧に指導をしてくださるため安心して業務に取り組むことができます。また人と関わる業務で日々やりがいを感じることができる素敵な仕事だと思っています。(新卒採用者)
- 入職当初はわからない事ばかりで戸惑いでしたが、優しくしっかり指導してくださる先輩ナースのおかげで不安が解消され、とても働きやすい環境です。(既卒採用者)

## 募集案内

### 募集職種

看護師

### 選考方法

面接試験

### 勤務体制

3交替勤務と2交替勤務MIX  
日 勤／8:30-17:15  
準夜勤／16:30-1:15  
深夜勤／0:30-9:15  
準深夜勤／16:30-9:15

### 給与

基本給:249,400+諸手当  
諸手当:通勤手当、住居手当  
危険手当、夜勤手当など

昇給 年1回 4月

賞与 年2回6,12月

### 子育て支援

院内保育(夜勤対応)  
育児時間・育児短時間制度あり

### 休日休暇

週休2日、祝祭日、  
夏季休暇ほか特別休暇あり

### 応募方法

採用予定をホームページに掲載

中途採用 適宜あり

### その他

駐車場代2000円/月負担あり

採用試験情報は  
ホームページを  
ごらんください



募集ページURL <https://www.city.tosa.lg.jp/hospital/>

## ここに注目!

地域の中核病院として予防から二次救急の機能を有しや自治体病院です。

ワークライフバランスへの対応も充実しており、育児時間や育児短時間制度、介護休業など制度の利用の実績も多数あります。

病棟の勤務体制を3交代と2交替のMIXとし、スタッフのライフステージに合わせて希望にできるだけ添う調整をしています。

## 病院概要

病床数 150床(一般96床 地域包括ケア54床)

開院年月 昭和27年5月

看護体制 一般10:1 地域包括13:1(50:1加算)

職員構成 職員数323名(看護職員数150名)

診療科目 内科・循環器科・消化器内科・呼吸器内科・外科・小児科・婦人科・眼科・耳鼻科・整形・脳神経外科・泌尿器科・皮膚科他計31科

その他 災害拠点病院  
二次救急  
DMATチーム2隊

## お問い合わせ先

〒781-1101 土佐市高岡町甲1867

TEL 088-852-2151 FAX 088-852-3549 ✉ [tosa-mhp@fancy.ocn.ne.jp](mailto:tosa-mhp@fancy.ocn.ne.jp)

HP <https://www.city.tosa.lg.jp/hospital/> 担当者名 総務課 職員係 今川

..... 病院見学について .....

随時実施  
しています!

総務課職員担当まで  
お問い合わせください



# 医療法人 公世会 / 野市中央病院



医療法人 公世会

## 野市中央病院

NOICHI CHUO HOSPITAL

笑顔の中から生まれる医療。  
安心できる医療を地域の皆様に。

私たちは患者様の立場に立ち、  
気配りのある暖かい病院作りを目指します。



## 募集案内

### 募集職種

看護師

### 選考方法

面接

### 勤務体制

病棟・外来ともに2交代制  
日勤／8:30～17:30  
／9:00～18:00  
夜勤／17:00～9:00  
／17:30～9:30

### 給与

看護師:基本給195,850円以上+諸手当  
(通勤手当、住居手当、皆勤手当、  
夜勤手当、超過勤務手当など)

### 昇給

年1回

### 賞与

年2回(R6実績4.4月)

### 子育て支援

院内託児所、育児休暇、育児短時間勤務  
制度、子供の看護休暇など

### 休日休暇

4週8休 年次有給休暇 夏季・冬季休暇  
誕生日休暇など

### 応募方法

履歴書送付

### 中途採用

あり

### その他

進学への奨学金制度あり  
高知県奨学貸付指定医療機関

採用情報は  
病院ホームページに  
あります



募集ページURL <http://kouseikai-g.jp/>

## ここに注目!

地域の総合病院として、地域に根差した暖かみのある医療を目指し「その人らしく生きる」ことを多職種で協働し支援しています!急性期から慢性期など4病棟(一般、地域包括ケア、医療療養、回復期リハビリテーション)があり、看護師として成長できる職場です。看護教育にも力を入れており、e-ラーニングを導入し新人教育、中途採用者教育、継続教育を行っています。時間外勤務も少なく、勤務希望は月5回、託児所も併設され、子育て世代も多く、職員同士がお互いを尊重し合い、働きやすい活気のある職場です。

## 病院概要

病床数 165床

開院年月 昭和62年3月

看護体制 一般10:1 地域包括ケア13:1  
医療療養20:1 回復期リハ 13:1

職員構成 職員 207名(看護職員 118名)

診療科目 内科・小児科・循環器内科・胃腸内科・眼科・リハビリテーション科・皮膚科・泌尿器科・消化器外科・整形外科・放射線科・脳神経外科・外科

その他 日本医療機能評価認定病院  
二次救急病院  
関連施設:  
特別養護老人ホームオーベルジュ、  
デイサービスセンターあぐり

## お問い合わせ先

〒781-5213 高知県香南市野市町東野555番地18

TEL 0887-55-1101 FAX 0887-55-0177 E kangobu@kouseikai-noichi-ch.or.jp

HP <http://www.kouseikai-g.jp/> 担当者名 経理総務課 白井

..... 病院見学について .....

随時実施  
しています!

総務課人事担当まで  
お問い合わせください





# 医療法人芳公介 / 香長中央病院

- 私たちの病院は、医療を必要とする患者様から、比較的状态の安定している患者様の看護・介護に従事しています。
- 老年看護を志をしている方には、ゆったりと落ち着いた職場環境で働きやすく、看護・介護に専念できる職場です。

## 募集案内

### 募集職種

看護師・准看護師

### 選考方法

面接による

### 勤務体制

病棟(2交代制)  
日勤／8:30～17:00  
夜勤／16:30～9:00  
早出／8:10～16:40  
遅出／11:00～19:30

### 給与

看護師／基本給20万～30万+諸手当  
准看護師／18万～25万+諸手当  
※諸手当:夜勤、通勤、皆勤、残業、遅出、  
年末年始、ベースアップ手当等

### 昇給

あり

### 賞与

年2回6月・12月

### 子育て支援

育児休暇・子の看護休暇

### 休日休暇

週休2日、有給休暇、介護休暇、慶弔休暇、  
夏季休暇

### 応募方法

ハローワーク又は、  
直接電話にて問い合わせください

### 中途採用

あり

### その他

確定給付企業年金  
永年勤続表彰

## ここに注目!

- 院外研修会等への参加、各種資格、認定取得、個人のキャリアアップに向けて可能な範囲で支援を行っております。
- 有休休暇に関しては殆どの方が80～100%の消化を行い、また時間内に勤務は終わっております。
- 定年年齢も65歳のため無理なく働ける職場環境の充実を図っております。

## 病院概要

- 病床数 197床
- 開院年月 1954年9月
- 看護体制 医療療養病床20:1
- 職員構成 職員数150名(看護職員46名)
- 診療科目 内科、消化器科、放射線科、リハビリテーション科

### お問い合わせ先

〒782-0032 香美市土佐山田町西本町5-5-34

TEL 0887-53-5155 FAX 0887-53-5820 ✉ kacho-iwasaki@soleil.ocn.ne.jp

担当者名 看護部 岩崎修美

..... 病院見学について .....

**随時実施  
しています!**

看護部 岩崎修美まで  
お問い合わせください



# 医療法人十全会 / 早明浦病院 介護老人保健施設 レイクビューさめうら



当院は慢性期医療に特化した医療施設です。高齢者の多い嶺北地域で、地域の皆様が住み慣れた場所でその人らしい生活が送れるよう、入院から在宅までシームレスな医療サービスを提供しています。患者さんのニーズや社会的背景を理解し、専門職としての能力と豊かな倫理観と人間性を養い、看護実践力を伸ばしつつ、安全な医療、介護に取り組んでいます。また、働く仲間同士のチームワーク、思いやりを大切にし、地域の皆様にも職員にも優しく信頼される病院を目指しています。

## 先輩看護師からのメッセージ

私は、地域医療に興味があり早明浦病院に就職しました。急性期とは違う忙しさや大変さがありますが、ともに働く仲間に支えられ充実した看護を実践ができています。知識や技術が不足している点は、eラーニングでの学びと先輩からの教で解決し、とてもいい環境です。高知市から通勤していますが、送迎バスを使う時と、自分の車で高速を走る事もありで遠くても不便は感じません。一緒に働ける仲間をお待ちしています。

## 募集案内

### 募集職種

看護師、准看護師

### 選考方法

書類・面接

### 勤務体制

2交代制  
日勤 8:30～17:30  
夜勤 17:00～9:00  
部署により早出、遅出あり。

### 給与

基本給:看護師 202,560～329,440  
准看護師 161,490～270,000

諸手当:資格手当、通勤手当、  
超過勤務手当、夜勤手当(10,000)等

昇給 年1回 賞与 年2回

### 子育て支援

育児休暇、看護休暇、短時間勤務等

### 休日休暇

週休2日、祝日、夏休み、年末年始、  
年次有給休暇

### 応募方法

電話連絡またはHP職員募集フォーム

中途採用 随時受付をしています

### その他

看護師(専攻科)の進学奨学制度あり



募集ページURL <http://juzen-kai.or.jp/recruit.html>

## ここに注目!

職員用の送迎バスが、南国、高知インター付近から出発しており、朝夕のラッシュもなく、高速道路を快速で40～50分程度で到着します。山々や吉野川、早明浦ダムに囲まれた自然豊かな地域でカヌー、ラフティング、登山、バス釣り、食では、米、赤牛、桂月、地鶏などが有名な嶺北地域で、皆様の生命と健康を支え患者様一人ひとりにやさしく信頼される病院を目指しています。

## 病院概要

病床数 医療療養病床50床 介護医療院100床  
老健30床 通所リハビリ30名

開院年月 1996年10月1日

看護体制 日替わり受け持ち制+機能別

職員構成 看護師・准看護師・介護福祉士・看護補助者等

診療科目 小児科・外科・内科・精神科・眼科・整形外科・泌尿器科・耳鼻咽喉科・リハビリテーション科・歯科口腔外科・皮膚科

その他 単身用宿舎あり、高知市・南国市発着の送迎バスあり

## お問い合わせ先

〒781-3521 土佐郡土佐町田井1372

TEL 0887-82-0456 FAX 0887-82-2902

✉ sameura@juzen-kai.or.jp

HP <http://juzen-kai.or.jp>

担当者名 事務長 西岡昌治 看護部長 河野 さゆり

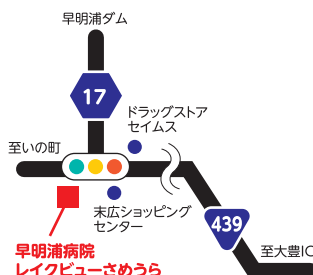

..... 病院見学について .....

随時実施  
しています!

お気軽に  
お問い合わせください



# 医療法人仁新会 / 石川記念病院

## 紹介文

当院は精神科病院であり、統合失調症やうつ病、認知症等の患者さんの看護を行っています。

自分は看護師として働き始めた時は救急病院で内科や外科の患者さんがいる混合病棟で勤務していました。

その時は多忙に日々を過ごすことが多く、余裕も持てなかったため、心身の疲労もあり、プライベートも充実できませんでした。そんな時、当院を紹介してもらい、働き出してから仕事をする時間が緩やかであり、余裕を持って仕事ができるようになりました。精神的負担も感じる事がなく、プライベートも充実しています。

先輩方も気軽に話しかけられるような人達ばかりでアットホームに過ごせる職場ですので、余裕を持って仕事をしたい方は是非当院で一緒に仕事をしましょう！

## 募集案内

### 募集職種

看護師、准看護師

### 選考方法

面接

### 勤務体制

病棟(2交代勤務)  
日勤／8:30～17:00  
早出／7:30～16:00  
遅出／10:00～18:30  
夜勤／16:45～翌8:45

### 給与

基本給163,800円～230,000円+諸手当  
諸手当:夜勤手当10,000円/回、  
皆勤手当 7,000円/月、  
ベースアップ手当 4,500円/月、  
通勤手当等

昇給 年1回 賞与 年2回

### 子育て支援

育児休業、育児短時間勤務

### 休日休暇

週休2日、年次有給休暇、バースデー休暇

### 応募方法

HPの採用情報からお申し込みください

中途採用 あり

### その他

資格取得奨学金貸付制度あり



募集ページURL <https://ishikawahp.com/recruit-5-2/>

## ここに注目！

単科の精神科病院で、最近では主に認知症の患者さんの看護、介護を中心に行っています。比較的状态の安定した患者さんが多いので、医療行為はあまり多くなく勤務自体も定刻で終了することがほとんどです。看護技術を極めたい方や専門性を追求したい方は魅力を感じないかもしれませんが、じっくりと患者さんに関わってみたい方には魅力的な病院です。

また当院はワークライフバランスを重視しており、週休2日制や年休全取得等に取り組んでいます。仕事をしながらプライベートを充実させて人生を楽しむ方を応援します。

## 病院概要

病床数	104床
開院年月	平成13年5月
看護体制	15:1
職員構成	職員数81(看護職員36)
診療科目	精神科、神経科、内科

## お問い合わせ先

〒781-2128 高知県吾川郡いの町波川77番地

TEL 088-892-0641 FAX 088-893-2633 ✉ [kuzuoka@ishikawahp.com](mailto:kuzuoka@ishikawahp.com)

HP <https://ishikawahp.com/> 担当者名 事務管理室 葛岡 幸

..... 病院見学について .....

**随時実施  
しています！**

事務管理室 担当まで  
お問い合わせください。



# 医療法人光生会 / 森木病院

## 紹介文

わたしたち医療法人光生会森木病院は、人工透析を主体とした、いの町にある病院です。人工透析を必要としている患者さまをはじめ、老若男女問わず、患者の皆さま方が毎日笑顔で過ごせるよう、スタッフ一丸となって誠心誠意サポートしております。思いやりと寄り添う気持ちを大切に、地域の皆さまの健康をしっかりと見守り続けていきます。



## 募集案内

### 募集職種

透析室／看護師、准看護師  
(病棟応相談)

### 選考方法

面接、適性診断テスト

### 勤務体制

交替制(シフト制)  
日勤/8:30～17:30  
9:00～18:00

### 給与

基本給180,000円～280,000円+諸手当  
※諸手当:通勤手当、超過勤務手当、  
正看手当等

昇給 年1回 賞与 年2回

### 子育て支援

育児休業、子供看護休暇

### 休日休暇

日・その他(週休2日)、祝日(シフト調整有)、  
年次有給休暇

### 応募方法

ハローワーク経由  
もしくは直接ご連絡ください

中途採用 歓迎

### その他

マイカー通勤可能(無料駐車場あり)

## ここに注目!

当院は人工透析内科を主体とした医療療養型です。人工透析を必要とされる患者様を中心に地域の皆さまの健康と暮らしを支える医療機関を目指し続けています。透析経験のない方でも安心して働いていただけるようサポートしてまいります。

病棟勤務(夜勤有)については別途ご相談ください。

## 病院概要

病床数 33床

開院年月 1957年2月

看護体制 医療療養病棟20:1

職員構成 職員総数44名(看護職員数18名)

診療科目 人工透析内科、内科、泌尿器科、腎臓内科、消化器内科

その他 2025年7月～皮膚科開設予定

## お問い合わせ先

〒781-2110 高知県吾川郡いの町3674番地

TEL 088-893-0014 FAX 088-893-5112 ✉ koseikai@morikihp.com

HP <https://www.morikihp.com/> 担当者名 総務部事務長 小松由紀

..... 病院見学について .....

随時実施  
しています!

総務部人事担当まで  
お問い合わせください





# 医療法人一心会 / 安部病院、安部介護医療院

## 紹介文

「医療・福祉施設との連携を密にし、地域医療の発展につくします」という理念の元、地域住民の医療依存度や、要介護度が上がった場合にも、住みなれた場所での生活が続けられるよう地域ぐるみの取り組みを行っています。その方の大切にしてきたことや、大事に思っていることを知り、個別性のあるケアを提供することで、満足できる療養生活を送って頂けることが私達看護部の目標です。私達と一緒に地域医療を支えていきませんか？



## 募集案内

### 募集職種

看護師、准看護師

### 選考方法

書類選考後面接

### 勤務体制

2交代制(週35時間勤務)  
日勤／8:30～17:00  
夜勤／16:30～9:00

### 給与

給与 正看護師月279,700円  
(専門3年課程卒新採)、  
准看護師月264,700円  
(准看護師養成所卒新採)

内訳 基本給／正看護師189,000円、  
准看護師17,400円  
資格手当 10,000円 他

昇給 年1回 賞与 年2回(6月・12月)

### 子育て支援

育児休暇、時間単位の有給取得

### 休日休暇

週休2日制、年次有給休暇、夏季・冬季休暇

### 応募方法

電話、メールで連絡のうえ履歴書送付

中途採用 あり

### その他

退職金制度(勤続3年以上)

## ここに注目！

院外研修は全て受講料・交通費支給。病院から要請があった研修は出張費用を別途支給。研修受講費の補助制度あり。キャリアアップを目指す方を支援します。

週35時間勤務で昼休憩は1.5時間。残業はほぼゼロ、勤務時間外の院内研修はなく、ワークライフバランスを重視した働き方ができます。

時間単位での有給消化が可能で、育児中のお子さんの急な体調不良などにも利用できます。

## 病院概要

病床数 51床(医療療養病床21床、介護医療院30床)

開院年月 平成5年5月(法人設立)

看護体制 20:1(療養病棟入院基本料1)

職員構成 職員数59人(うち看護職員18人)

診療科目 内科

その他 関連施設  
・グループホームこころ  
・グループホーム仁淀の里

## お問い合わせ先

〒781-1611 吾川郡仁淀川町岩丸102番地

TEL 0889-34-2011 FAX 0889-34-2495 ✉ abehospital@true.ocn.ne.jp

HP <http://abehospital.com> 担当者名 看護部長 刈谷博幸

..... 病院見学について .....

随時実施  
しています！

事務部川村まで  
お問い合わせください。



# 佐川町 / 佐川町立高北国民健康保険病院

## 3年目の先輩看護師からのメッセージ

当院ではweb研修以外にも定期的に院内研修があり、自分自身のレベルアップに繋がります。

また、福利厚生面では週休2日制で有休制度や夏季休暇も充実しているため、自分自身の時間を作りやすくQOL向上に繋がっている点も魅力です。ランニング部やゴルフ部など院外活動も充実しており、医師、看護師、理学療法士等の職種に関係なく人との関りを大切にしています。

地域の医療を担う病院であるため、地域における当院の機能と役割を自覚し、より良い医療サービスの提供に努めています。他にも、毎年健康フェアを開催し地域交流を深めています。地域の医療を担う病院で、一緒に働きましょう。



## 募集案内

### 募集職種

看護師

### 選考方法

小論文、筆記試験、面接

### 勤務体制

日 勤 / 8:30～17:15  
準夜勤 / 16:30～ 1:15  
深夜勤 / 0:30～ 9:15

### 給与

基本給(3年課程卒)240,600円+諸手当  
学歴により加算あり  
※諸手当:通勤手当、住居手当、  
超過勤務手当、夜勤手当等

### 昇給

年1回

### 賞与

年2回

### 子育て支援

育児休暇、部分休業

### 休日休暇

週休2日、年次有給休暇、特別休暇

### 応募方法

採用試験案内を新聞、看護協会、職安、  
ホームページに掲載

### 中途採用

あり

### その他

職員宿舎、病後児保育施設あり

応募フォーム、  
採用情報などは  
こちら



募集ページURL [https://www.town.sakawa.lg.jp/kouhoku\\_hospital/info/recruitment.php](https://www.town.sakawa.lg.jp/kouhoku_hospital/info/recruitment.php)

## ここに注目!

それぞれのスタッフのライフステージや、キャリアプランを重視した柔軟な働き方を支援する福利厚生が充実しています。ラダー別に多彩な研修が揃えられたweb研修と、院外研修派遣支援で、ワークライフバランスをとりながら、じっくりとキャリアアップを目指す方を応援しています。

## 病院概要

病床数 98床(一般病棟56床 療養病棟42床)

開院年月 昭和26年開設

看護体制 一般病棟10:1 医療療養病棟20:1

職員構成 総職員124人(うち看護師66人)

診療科目 内科、整形外科(スポーツ外来)、産婦人科、外科、小児科、循環器内科、消化器内科、呼吸器内科、糖尿病内科、脳神経外科、放射線科、リハビリテーション科

その他 黒岩診療所、介護老人保健施設「希望」、  
デイケアセンター「さくら荘」、  
デイサービスセンター「斗賀野荘」

## お問い合わせ先

〒789-1201 高知県高岡郡佐川町甲1687

TEL 0889-22-1166 FAX 0889-22-2047 ✉ sk14100@town.sakawa.lg.jp

HP [https://www.town.sakawa.lg.jp/kouhoku\\_hospital/](https://www.town.sakawa.lg.jp/kouhoku_hospital/) 担当者名 事務局 市川

..... 病院見学について .....

随時実施  
しています!

お気軽に  
お問い合わせください。



# 医療法人近藤会 / 清和病院

## 先輩看護師からのメッセージ

- 入職後、解らない事が沢山ありましたが、先輩方が一つ一つ丁寧に教えてくれたことで不明な点・疑問に思う事が早期に理解する事が出来ました。今は、結婚し子供を授かる事ができました。夜勤も託児所をお願いし安心して業務に付ける環境をありがたく思います。先輩方が教えて下さった事を、今は自分が新人さん達に教えています。先輩スタッフや他職種の方々にも気兼ねなく声をかける事が出来ます。又、色々な方が声をかけて下さり、充実した日々を過ごしています。
- 初めは精神科の経験がなく不安でしたが、精神科だけでなく医療を中心とした病棟もあり驚きました。精神面の治療から身体的な治療まで幅広く、先生や先輩・時に患者様から教えて頂くことが多く感謝しています。右も左も解らない時に、上司と趣味である釣りのはなしに盛り上がり、今では釣り仲間として休日には沢山の仲間と一緒に楽しんでいます。



## 募集案内

### 募集職種

看護師

### 選考方法

書類、面接

### 勤務体制

日勤／8:30～17:30  
夜勤(2交代)  
／16:00～8:45

### 給与

給与 月275,000円(看護師)  
基本給 195,000円  
職務手当 25,000円  
夜勤手当 50,000円  
皆勤手当 5,000円  
※その他 通勤手当(距離による)

### 昇給

年1回

### 賞与

年2回(6月・12月)

### 子育て支援

育児休暇、短時間勤務制度、院内託児所  
入学祝、卒業祝、育児手当

### 休日休暇

年間公休数120日、連続休暇2日

### 応募方法

電話・HP

### 中途採用

あり

### その他

職員寮

HPを参照



募集ページURL <http://www.seiunkai.com/>

## ここに注目!

高知県の中でも唯一心と体の両面を診ることのできる病院です。中山間地域において高齢化や過疎化の進む中で職業倫理に基づき、患者様に寄り添う医療を多職種で取り組んでいます。職員も若い世代が多く子育てをしながら、家庭と仕事の両立ができます。

託児所完備し、夜勤も利用可能です。人間関係も良く、残業も殆どありません。病院主催の交流会や慰安旅行もあり、職員間の交流も多いです。

## 病院概要

病床数 354床

開院年月 明治17年

看護体制 一般病棟、精神病棟

職員構成 職員数213名(看護職員120名)

診療科目 精神科、外科、内科、老年精神科、肛門外科、消化器外科、消化器内科、心療内科、循環器内科、呼吸器内科、脳神経外科、整形外科、リハビリテーション科、放射線科

## お問い合わせ先

〒789-1202 高岡郡佐川町乙1777

TEL 0889-22-0300 ✉ [ns\\_seiwa@mhseiwa.or.jp](mailto:ns_seiwa@mhseiwa.or.jp)

HP <http://www.seiunkai.com> 担当者名 医療管理部長 藤田 みよこ

..... 病院見学について .....

随時実施  
しています!

医療管理部、採用担当まで  
お問合せ下さい



# 医療法人社団若鮎 / 北島病院



## 募集案内

### 募集職種

看護師・准看護師  
(パート希望応談)

### 選考方法

面接

### 勤務体制

病棟(2交代制)  
日勤/8:30~17:00  
夜勤/16:45~8:45  
早出/7:30~16:00  
遅出/10:30~19:00

### 給与

基本給  
看護師 204,000円~+諸手当  
准看護師 170,000円~+諸手当

昇給 年1回 賞与 年2回

### 子育て支援

託児施設  
(月額10,000円/3歳未満迄、3歳以上も相談可)、育児休暇 等

### 休日休暇

週休2日(変形労働時間制)  
夏季休暇3日、年末年始4日、特別休暇など

### 応募方法

随時受付(病院HPからも応募可)

中途採用 あり

### その他

看護師寮・職員寮あり  
就職支度金制度あり  
育英奨学金制度有

### 採用情報



募集ページURL [https://www.kitajima-hp.com/kitajima/info\\_syokuin\\_bosyuu\\_kitajima.html](https://www.kitajima-hp.com/kitajima/info_syokuin_bosyuu_kitajima.html)

## ここに注目!

- ★新人職員への充実した教育体制
- ★勉強会・学会参加を積極的に支援
- ★看護師寮、職員寮完備
- ★大規模災害にも安心の免震構造
- ★託児施設あり(月額 10,000円)  
※3歳未満迄・3歳以上も相談可
- ★有給消化率 ほぼ100%

## 病院概要

- 病床数 50床
- 開院年月 昭和20年9月
- 看護体制 10:1
- 職員構成 135名(うち看護職員数41名)
- 診療科目 泌尿器科、消化器外科、内科、外科、眼科、糖尿病内科、人工透析内科、整形外科、脳神経外科、リハビリテーション科、ペインクリニック内科、循環器内科、腎臓内科、放射線科、心臓血管外科、婦人科
- その他 日本医療機能評価機構認定病院  
平成22年4月よりDPC対象病院

### お問い合わせ先

〒781-1301高岡郡越知町越知甲1662番地  
TEL 0889-26-0432 FAX 0889-26-3600 ✉ wakaayu@lime.ocn.ne.jp  
HP <https://www.kitajima-hp.com> 担当者名 管理部 事務長 本山 彰

..... 病院見学について .....

**随時実施  
しています!**

病院受付までお気軽に  
お問い合わせください。





# 医療法人前田会 / 前田病院

- 誰でもいつでも安心できる医療を提供します
- 開かれた親しみやすい病院づくりを進めます
- 医療活動を通じて地域の暮らしを支援しますの  
誓いのもとに、地域に密着した医療・福祉のサー  
ビスを提供しています。

職員が元気で働きやすい職場を  
目指しています。



## 募集案内

### 募集職種

看護師・准看護師

### 選考方法

書類審査・面接

### 勤務体制

病棟(2交代制)  
日勤/8:30~17:00  
夜勤/16:30~9:00

### 給与

看護師:195,000円~240,000円  
准看護師:165,000円~220,000円  
各種手当:通勤手当、住居手当、  
育児手当、超過勤務手当、  
夜勤手当、病棟手当、処遇改善手当

昇給 年1回 賞与 年2回

### 子育て支援

育児休暇  
育児短時間勤務制度

### 休日休暇

勤務表による(土・日・祝日の日数)・  
有給休暇・特別休暇

応募方法 履歴書を送付

中途採用 あり

### その他

看護学生の奨学金制度あり  
高知県奨学貸付金指定医療機関

### 採用情報



募集ページURL <https://maeda-kai-ochi.jp/>

## ここに注目!

入院から在宅までトータルで医療を行います。  
各種資格・認定取得のための支援制度もあります。

## 病院概要

- 病床数 60床
- 開院年月 昭和15年5月
- 看護体制 地域包括ケア病棟13:1 医療療養病棟20:1
- 職員構成 職員数130人(看護職員数42人)
- 診療科目 整形外科・内科・外科・リハビリテーション科  
呼吸器内科・循環器内科・消化器内科  
リウマチ科・神経内科・放射線科・麻酔科(山本佳子)

### お問い合わせ先

〒781-1301 高知県高岡郡越知町越知甲2133番地  
TEL 0889-26-1175 ✉ info@maeda-kai-ochi.jp  
HP <https://maeda-kai-ochi.jp/> 担当者名 前田昌男

..... 病院見学について .....

随時実施  
しています!



# 医療法人金峰会 / 山崎病院

コスモス祭りでも有名な、自然豊かな町に立地しております。病院から徒歩で3分のところには、清流仁淀川があります。



## 募集案内

### 募集職種

看護師、准看護師

### 選考方法

面接

### 勤務体制

2交代制  
(日勤8:30~17:00・  
当直16:40~8:40)

### 給与

モデル給与  
新卒正看 基本 200,000円  
調整 5,000円  
当直1回 10,000円

昇給 春1回 賞与 2回(6・12月)

### 子育て支援

育児のための休暇、または子育てのための勤務体系の相談等行います。

### 休日休暇

年間公休数98日 有給休暇最大20日

応募方法 電話連絡、メール

中途採用 あり

### その他

資格取得の支援



募集ページURL <https://www.yamasaki.or.jp/job/>

## ここに注目!

有給取得率、育休復帰率100%です。

職員一人一人が仕事を通してやりがいと達成感を得られるような職場づくりや、生活者としてのワークライフバランスが実現するのを目指しています。

また、各種休暇等の取得により、子育てや親御さんの介護がしやすい環境を整えています。

## 病院概要

病床数 医療療養28床

開院年月 平成8年9月

看護体制 療養病棟 4:1

職員構成 職員数68名(看護職員数26名)

診療科目 内科、消化器科、循環器科、呼吸器科、放射線科、リハビリテーション科

その他 併設  
介護医療院28床  
デイサービスセンター(地域密着)

## お問い合わせ先

〒781-1301 高知県高岡郡越知町越知甲2041-3

TEL 0889-26-1123 FAX 0889-26-3260 ✉ [yamasaki@yamasaki.or.jp](mailto:yamasaki@yamasaki.or.jp)

HP <https://www.yamasaki.or.jp> 担当者名 金子 博明

..... 病院見学について .....

随時実施  
しています!

予約制で、  
随時受付しています





## 先輩看護師からのメッセージ

当院は精神科単科の病院です。入職した当時に振り返ると、患者さんに対して安心と安楽な環境の提供が出来るか、不安や緊張でいっぱいでした。しかし、プリセプターや諸先輩方の温かいご指導を頂きながら、精神科看護師として少し自信がもてるようになりました。

当院では、院内外のさまざまな研修に参加することもできます。スタッフも「わきあいあい」として、とても話やすく気がねなく相談出来る環境だと思います。最近は若い世代のスタッフも徐々にですが増えてきました。私たちと一緒に働いてみませんか。

## 募集案内

### 募集職種

看護師、准看護師

### 選考方法

面接

### 勤務体制

日勤(早出・遅出あり)  
夜勤(希望により3交代勤務  
及び2交代勤務を選択)

### 給与

基本給は当院規定による  
※通勤手当、夜勤手当、時間外手当など

昇給 年1回 賞与 年2回

### 子育て支援

産休、育休、育児時間は100%取得

### 休日休暇

完全週休2日制

### 応募方法

電話受付、見学歓迎

中途採用 歓迎

## ここに注目！

当院は看護師のキャリアアップ・スキルアップへの協力は惜しまない病院です。院内研修の開催や院外への研修参加、各種資格・認定取得のための支援制度もあります。

高幡医療圏域唯一の精神科病院として、地域に根ざした活動を続けています。認知症やこころの健康について、地域に発信する資源としての役割も看護師をはじめ、様々な職種のスタッフが活動しています。

## 須崎・精神科・一陽病院

## 病院概要

- 病床数 218床
- 開院年月 昭和42年5月
- 看護体制 15:1看護 精神科療養 認知症治療病棟
- 職員構成 職員数150名(看護職員数100名)
- 診療科目 精神科
- その他 認知症疾患医療センター  
認定看護師資格取得支援制度あり  
高知県精神障害者アウトリーチ推進事業指定病院

## お問い合わせ先

〒785-0037 須崎市赤崎町9-3

TEL 0889-42-1798 FAX 0889-42-1707

HP <http://www.ichiyo-hp.jp/contact.html>

担当者名 看護部長 石本勝広・事務部長 峰貴彦

..... 病院見学について .....

随時実施  
しています！

左記まで  
お電話お待ちしております。



# 医療法人須崎会 / 高陵病院



自分らしく生きる。  
笑顔密着型の医療を。

高陵病院でいきいきと、  
あなたらしく働いてみませんか？

## 募集案内

### 募集職種

看護師、准看護師

### 選考方法

面接

### 勤務体制

病棟(2交替制)、外来(日勤)  
日勤／8:30～17:00  
夜勤／16:30～9:00

### 休日休暇

土曜隔週休日、  
年末年始休暇、  
年次有給休暇、  
創立記念日休暇

### 給与

基本給:看護師初任給 200,000円・  
准看護師初任給 155,200円  
+諸手当

### ▼諸手当

通勤手当 片道2km2,200円～31,600円、  
超過勤務手当、夜勤手当13,000円／1回、  
看護師手当15,000円、  
ペア評価手当10,000円、  
急性期病棟手当  
(急性期病棟勤務者)10,000円、  
家族手当5,000円／人

昇給 年1回 賞与 年2回

### 子育て支援

育児休暇、短時間正社員制度、一般保育  
施設(保育所・託児所)等の費用全額負担  
(3歳児年度末まで)

### 応募方法

電話、メール、HPから応募

中途採用 あり

### その他

看護学生への奨学金制度、  
高知県奨学貸付金指定医療機関、  
退職金制度(勤続2年以上)



募集ページURL <https://koryo-hp.or.jp>

## ここに注目！

高陵病院で働く魅力は、幅広い看護を経験できること、  
そしてライフスタイルに合わせた働き方ができることで  
す。職員それぞれの事情に合わせた勤務形態に柔軟に  
対応していますので、子育てや介護との両立、また  
趣味を楽しみながら働くといったことも可能です。

病院は建て替え後なので、新しくきれいなことも推し  
ポイント。広くて明るい環境の中で、気持ち良く働くこと  
ができます。あなたの笑顔を待っています！

## 病院概要

病床数 169床  
(一般40床、地域包括ケア34床、療養55床、  
介護医療院40床)

開院年月 昭和40年4月

看護体制 一般 10:1 地域包括 13:1 療養 20:1

職員構成 職員数181名(看護職員81名)

診療科目 内科、呼吸器内科、循環器科、心臓血管外科、整形  
外科、外科、胃腸科、形成外科、皮膚科胃腸科、整形  
外科、皮膚科、放射線科、リハビリテーション科

### お問い合わせ先

〒785-0014 須崎市横町1-28

TEL 0889-42-2485 FAX 0889-40-0125 ✉ [kango@koryo-hp.or.jp](mailto:kango@koryo-hp.or.jp)

HP <https://koryo-hp.or.jp> 担当者名 看護部長 西森留美

### 随時実施しています！

カジュアル面談(見学&病院説明(履歴書不要))も  
随時受け付けていますので、どうぞお気軽に  
担当者(西森)までお問い合わせください！





# 医療法人五月会 / 須崎くろしお病院



## 先輩看護師からのメッセージ

入職当初は分からないことが多く、不安・緊張の日々でしたが、プリセプターや先輩方のご指導のお陰で出来ることも増えました。今でも不安はありますが、優しい先輩方の元、研鑽を積んでいきたいと思っています。

また、1年を通して様々な研修があります。基本的な看護技術や災害支援病院としての研修もあり、組織全体で新人を教育していただける環境なので安心して学ぶことが出来ています。当院で一緒に働きませんか！

## 募集案内

### 募集職種

看護師・准看護師

### 選考方法

面接

### 勤務体制

病棟:2交代制

外来:当直制

日勤/8:30~17:00

夜勤/16:30~9:00

### 休日休暇

完全週休2日制、夏季休暇

冬期休暇、勤続休暇

誕生日休暇、年次有給休暇

### 給与

給与	月278,000円(専門3年課程卒)
内訳	基本給 190,000円
	看護手当 7,000円
	技術手当 5,000円
	夜勤手当 13,000円/回
	皆勤手当 3,000円
	処遇改善 13,000円
	ベースアップ 8,000円

昇給 年1回(4月)

賞与 年2回(7月・12月)

### 子育て支援

院内保育所、育児休暇  
短時間勤務制度等

### 応募方法

履歴書送付、面接は日を追って通知

### 中途採用

採用情報はホームページに記載

### その他

退職金制度(勤続3年以上:確定拠出型年金)、  
看護宿舎、看護学生への奨学金制度、  
高知県看護師等養成奨学金指定医療機関



募集ページURL <https://susaki-kuroshio-hp.or.jp/>

## ここに注目！

当院は救急医療、急性期、地域包括ケア病床、回復期リハビリテーション、緩和ケア病棟があり、併設の介護老人保健施設やグループホーム、訪問看護ステーションで老人介護や在宅医療等、様々なキャリアを積むことができます。新人看護職員研修はプリセプター制度で実施。集合研修では少しずつステップアップ出来るよう計画しており、看護協会での研修への参加も計画的に実施しています。また院内ではプリセプター研修、メンバー・リーダー・中堅看護師などを対象に研修を企画。認定看護師取得の為に研修受講など支援します。令和6年度は認定看護師(感染管理)研修に1名受講し終了しました。特定看護師も2名活躍しています。職員個々がキャリアアップ出来る支援を行います。

## 病院概要

病床数 158床 開院年月 1985年11月1日

看護体制 急性期一般病床106床(10:1)  
(うち地域包括ケア11床)  
緩和ケア病床10床(7:1)  
回復期リハビリテーション病棟42床(13:1)

職員構成 職員数:262名(看護職員:110名)

診療科目 内科・外科・整形外科・脳神経外科・眼科・小児科・耳鼻咽喉科・泌尿器科・皮膚科・麻酔科・放射線科・リハビリテーション科

その他 高知県災害拠点病院・公益財団法人日本医療機能評価機構認定病院・訪問看護ステーション「すさき」・介護老人保健施設「暖流」・居宅介護支援事業所「くろしお」・グループホーム「ぬっく須崎」

## お問い合わせ先

〒785-8501 須崎市緑町4番30号

TEL 0889-43-2121 FAX 0889-42-1582 ✉ [satsukikai@susaki-kuroshio-hp.or.jp](mailto:satsukikai@susaki-kuroshio-hp.or.jp)

HP <https://susaki-kuroshio-hp.or.jp/> 担当者名 看護部長 濱口亜紀

..... 病院見学について .....

随時実施  
しています！

担当者まで  
問い合わせください



# 医療法人千博会 / ネオリゾートちひろ病院



## 先輩看護師からのメッセージ

医療法人千博会は、規模は小さいですが私たち看護職員は”やさしさと思いやりを持って患者様とともに歩む”看護を目指して頑張っています。

勤務環境については希望の休みや有給休暇が取りやすく時間外勤務が少なく、自己研鑽のための研修も行かせてもらっています。

夏には地域行事の花火大会を患者様と共に当院5階にて鑑賞しながら楽しい時間を過ごしています。

みなさん一緒に働いてみませんか？

## 募集案内

### 募集職種

看護師・准看護師

### 選考方法

面接

### 勤務体制

病棟(2交代制)  
日勤／8:30～17:00  
夜勤／16:45～8:45

### 給与

看護師 基本給 185,000円以上・諸手当  
准看護師 基本給 170,000円以上・諸手当  
※諸手当→職務手当・調整手当・通勤手当・  
皆勤手当・超過勤務手当  
夜勤手当(10,000円/回)

### 昇給

年1回

### 賞与

年2回

### 子育て支援

育児休暇・育児時間制度

### 休日休暇

シフト制  
(夏季休暇 年末年始休暇含)109日/年

### 応募方法

随時受付 担当者へご連絡ください

### 中途採用

あり

### その他

介護休暇

お問い合わせは  
shimomura@  
c-nangoku.jp



募集ページURL <https://chihiro-susaki.com/recruitment>

## ここに注目！

医療法人千博会は地域の皆様のご要望に応えながら、人に優しく心地良い環境作り”地域に愛される高齢者施設”を目指しています。

ネオリゾートちひろ病院(54床)と令和2年4月より新たに開設した介護医療院ちひろ(35床)からなり、高齢者を主体とした慢性期医療・介護に貢献します。

看護職員は、医療・看護・介護の質向上を目指して日々努力し、個々のキャリアアップ支援を行っております。

また、他地域の医療機関や施設等との連携を密にして患者様の利便性に心掛けております。

## 病院概要

病床数 54床

開院年月 1956年9月

看護体制 医療病棟(20:1)

職員構成 65名(内 看護師22名)

診療科目 内科・消化器内科・循環器内科・呼吸器内科・リハビリテーション科

その他 内視鏡検査/CT/特定健診/健康相談/  
介護医療院ちひろ35床併設

## お問い合わせ先

〒785-0008 須崎市中町1丁目6-25

TEL 0889-42-2530 FAX 0889-42-2532 ✉ [shimomura@c-nangoku.jp](mailto:shimomura@c-nangoku.jp)

HP <https://chihiro-susaki.com> 担当者名 笹岡・下村

…… 病院見学について ……

随時実施  
しています！



# 医療法人高幡会 / 大西病院



「私たちは地域に必要とされる病院・施設・事業所を目指します」の理念のもと、良質な医療サービスの提供に日々努めています。

当院では、入職当初の不安等を和らげる為プリセプター制度を導入しております。又、教育用シミュレーターを使用して実技訓練を行い、実践能力向上に努めています。

仕事、それ以外の悩みを先輩が親身になって聞いてくれる温かい職場です。

私たちと大西病院で一緒に働きませんか。

## 募集案内

### 募集職種

看護師、准看護師

### 選考方法

筆記試験、作文、面接

### 勤務体制

2交替制  
日勤／8:30～17:30  
夜勤／16:00～9:00

### 給与

基本給+諸手当

※諸手当:職種手当、夜勤手当、家族手当、  
通勤手当、住居手当、  
超過勤務手当 等

### 昇給

年1回(4月)

### 賞与

あり

### 子育て支援

育児休暇等

### 休日休暇

年間107日、年次有給休暇

応募方法 随時受付

中途採用 あり



募集ページURL <http://www.oonishi-hp.or.jp/recruit.html>

## ここに注目!

当院は、新人の方が不安にならないように、仕事の内容が明記されている「課業要件書」、目標達成を確認できる「能力開発カード」を用いて、看護実践能力の向上を支援しています。

看護技術や知識向上を図る為、充実した看護実践教育や研修を積極的に行っており、社会人、職業人としての人間育成にも力を入れて期待される人材像の成長を目指しています。

病棟巡回やカンファレンス等を通じて、関連職種との情報共有を図ることで、タイムリーな看護計画の立案と実践を行っています。

## 病院概要

病床数 50床

開院年月 昭和33年7月

看護体制 療養病棟20:1

職員構成 職員数74名(看護職員数14名)

診療科目 内科、外科、小児科、精神科、整形外科、泌尿器科、放射線科、リハビリテーション科

その他 日本医療機能評価機構認定病院

## お問い合わせ先

〒786-0007 高知県高岡郡四万十町古市町6-12

TEL 0880-22-1191 FAX 0880-22-1250 ✉ [ooiwa@izumino.or.jp](mailto:ooiwa@izumino.or.jp)

HP <http://www.oonishi-hp.or.jp/> 担当者名 管理事務 人事担当 植村 智子

..... 病院見学について .....

随時実施  
しています!

総務課人事担当まで  
お問い合わせください



# 医療法人川村会 / くぼかわ病院

★海・川・山の自然がいっぱいの四万十町で一緒に働きませんか？

★救急から在宅までの一連の看護が実践できます。



## 募集案内

### 募集職種

看護師、准看護師

### 選考方法

面接

### 勤務体制

病棟(2交代制)  
日勤8:30~17:00  
夜勤16:30~翌9:00

### 給与

モデル事例 専門3年課程卒新採用  
給与:基本給193,000円、  
資格手当7,000円、皆勤手当5,000円、  
処遇改善手当17,000円、通勤手当、  
住宅手当

### 昇給

年1回

### 賞与

年2回(6月・12月)

### 子育て支援

看護休暇・介護休暇・育児休暇・育児短時間勤務制度

### 休日休暇

完全週休2日、夏季休暇(3日)、  
年末年始休暇(5日)、有給休暇

### 応募方法

看護部長 岡田まで連絡して下さい

### 中途採用

あり(大歓迎)

### その他

看護師宿舎、  
奨学資金制度高知県奨学貸与金指定  
医療機関

ホームページから  
確認ください



募集ページURL <https://www.kawamurakai.com/recruit/case/1571038488.html>

## ここに注目!

### ★新人看護師離職率0%(2019年~)

- ★新人看護師を病棟全体・看護部全体で育成する体制、新人看護師をプリセプター・教育師長が見守り援助する体制
- ★研修費用の個人負担なし(レポート要)
- ★有給取得率67%
- ★職員年齢層は20代・30代が36%40代・50代が46%となっています
- ★夜勤手当急性期病棟14000円(その他病棟12000円)

## 病院概要

病床数 172床

開院年月 昭和63年4月

看護体制 10対1

職員構成 総職員数306名(うち看護職員135名)

診療科目 外科、内科、整形外科、脳神経外科、皮膚科、泌尿器科、麻酔科、眼科、耳鼻科、循環器科、総合診療科、神経内科、放射線科

その他 救急指定病院、災害拠点病院

## お問い合わせ先

〒786-0002 高岡郡四万十町見付902-1

TEL 0880-22-1111 FAX 0880-22-1166

✉ kubokawa-kango@kawamurakai.com

HP <https://www.kawamurakai.com>

担当者名 看護部長 岡田史恵

..... 病院見学について .....

随時実施しています!

事前に看護部長岡田まで連絡して頂ければ  
土日祭日も対応させていただきます。





# 医療法人和光会 / 木俵病院

## 【採用2年目】

「不安だったけど、丁寧に教えてもらえて安心しました」

私は途中で木俵病院に入職しました。新しい職場での環境や業務に慣れるまで不安もありましたが、先輩方がとても優しく丁寧に教えてくださり、安心して仕事に取り組みました。木俵病院は落ち着いた雰囲気があり、患者さん一人ひとりとしっかり向き合える環境が整っています。また、令和7年度から始まった「特別有給休暇制度」もあり、時間単位での休みが取れるので、急な用事やプライベートも大切にしながら働けるのが嬉しいポイントです。これまでの経験を活かしながら、さらに成長できるこの職場で、一緒に看護のやりがいを感じてみませんか？



## 募集案内

### 募集職種

看護師、准看護師

### 選考方法

書類選考・面接

### 勤務体制

病棟・外来(2交代制)  
日勤／8:30～17:00(病棟)  
日勤／8:45～17:15(外来)  
夜勤／16:30～9:00(病棟)

### 給与

モデル給与 月251,000円  
(専門3年課程卒新採)

内訳 基本 180,000円、  
ベア手当 7,000円  
夜勤手当 8,500円/回×4回

昇給 年1回 賞与 年2回(6月・12月)

### 子育て支援

育児休暇、短時間勤務制度等

### 休日休暇

月8～10公休(年間114日)  
年次有給休暇、特別有給休暇(6日)

### 応募方法

履歴書を担当者宛送って下さい

中途採用 あり

### その他

看護学生の奨学金制度あり

## ここに注目！

当法人は、一般・専門外来のほか、医療療養病床、地域包括ケア病床、介護医療院、介護老人保健施設、居宅介護支援事業所などを運営し、四万十市という地域性を活かした包括的な医療・介護サービスを提供しています。病院内だけでなく、地域と連携しながら、患者さんやご家族に寄り添う看護・ケアの実現を目指しています。また、業務のDX化による効率化や、時間外勤務の削減、子育てやプライベートを尊重した休暇取得のしやすい環境づくりにも取り組んでいます。さらに、当法人独自の最大6日間の特別有給休暇制度を設けており、入職初日から取得可能。1日単位だけでなく時間単位での取得もできるため、柔軟な働き方が可能です。

## 病院概要

- 病床数** 療養病床42床(内21床地域包括ケア病床)
- 開院年月** 昭和37年5月
- 看護体制** 13:1
- 職員構成** 職員数103名(内看護職員数33名)
- 診療科目** 内科、外科、消化器内科、肛門外科、リハビリテーション科、耳鼻咽喉科
- その他** <法人関連施設>  
介護老人保健施設いろは館(入所定員60名)  
居宅介護支援事業所えびす  
<併設施設>  
介護医療院さだわら(入所定員48名)

## お問い合わせ先

〒787-0025 四万十市中村一条通3丁目3番25号

TEL 0880-34-1211 FAX 0880-35-4691 ✉ kidawarajob@kidawara-hp.net

HP <http://kidawara-hp.net/> 担当者名 看護部長 岡村 / 事務長 新谷

..... 病院見学について .....

随時実施  
しています！

担当者まで  
お問い合わせください。



# 四万十市立市民病院



## 入職6年目・病棟看護師へのinterview



### ①看護師としての目標は？

職員からも患者さんからも頼りにされる看護師です。

### ②入職して良かったことは？

患者さんから感謝の言葉を頂けた時です。入院生活をサポートさせていただく中で、ケアや退院の際に「ありがとうございます」と言って頂けた時は嬉しく思いますし、やりがいも感じられます。

私達と一緒に頑張りませんか？

## 募集案内

### 募集職種

看護師

### 選考方法

作文・面接

### 勤務体制

外来勤務  
日勤8:30～17:15  
宿日直あり  
病棟勤務(2交代制)  
日勤8:30～17:15  
夜勤16:30～9:00

### 給与

基本給  
220,000円(三年制課程新卒)+諸手当  
※採用前の職歴に応じて加算される  
場合があります。  
諸手当:通勤手当、住居手当、時間外勤務手当、  
夜間勤務手当、宿直手当、  
看護職務(処遇改善)手当等

昇給 年1回 賞与 年2回(夏季・冬季)

### 子育て支援

育児休暇・子どもの看護休暇  
育児参加休暇・不妊治療休暇 など

### 休日休暇

年間120日程度 年次有給休暇20日  
夏季休暇5日

### 応募方法

採用試験案内を四万十市ホームページに掲載

### その他

高知県奨学貸付金指定医療機関

四万十市  
ホームページに掲載



募集ページURL <https://www.city.shimanto.lg.jp/>

## ここに注目！

教育体制:プリセプター制度を取り入れています。技術等の指導のみでなく、精神的支援も大切にしています。病院全体で人材育成に取り組んでおり、看護部や多職種からのサポートを受けることができます。

働きやすい職場環境:福利厚生が充実。職員間での理解があり、子育てしながら働きやすいアットホームな雰囲気です。

地域医療:急性期から回復期、在宅への一連の経過を通して「見る力」「支援する力」が養われます。

災害医療:DMATチームを編成し、訓練や研修等にも参加し、地域に貢献できるよう取り組んでいます。

## 病院概要

病床数 55床

開院年月 昭和27年11月

看護体制 10:1(一般) 13:1(地域包括ケア)

職員構成 職員数133名(看護職員数57名)

診療科目 内科、外科、整形外科、脳神経外科、泌尿器科、  
麻酔科、リハビリテーション科

その他 厚生労働省指定臨床研修病院  
糖尿病療養指導士・CDE高知在籍  
高知DMAT指定医療機関

### お問い合わせ先

〒787-0023 四万十市中村東町1丁目1番27号

TEL 0880-34-2126 FAX 0880-34-1861 ✉ byouin@city.shimanto.lg.jp

HP <https://www.city.shimanto.lg.jp/site/hospital/> 担当者名 総看護長 渡辺七美

..... 病院見学について .....

随時実施  
しています！

担当まで  
お問い合わせください。



# 医療法人創治 / 竹本病院



当院は昭和21年に高知県幡多郡中村町(現・四万十市)に前院長、竹本治が竹本病院を開設した事に始まります。その後、平成15年4月に現在地に移転しました。開設以来、半世紀以上にわたって地域の医療に取り組んでおります。

これからも地域の皆様の為に、医療技術の提供を行い、地域における高齢者の急性期医療とリハビリテーションの強化、特に回復期リハビリ病棟の充実力を注いでおります。

また当院は高知県西南部の四万十川に面しており、周辺にはサーフィンや釣りなどが楽しめるスポットが多々ある為、職員の方々も休日など利用してリフレッシュしています。



**One For ALL, ALL For One**  
私たちと一緒に働きませんか？

## 先輩看護師からのメッセージ 看護部長 竹中茂代

私たち看護部は『その人らしさを尊重した温もりのある看護、介護に努めます』を理念としています。地域住民の皆様の高齢化が進む中、長い人生を歩まれてきた個々の患者様の背景、生活を尊重し、おひとりお一人に患者様中心の看護介護を提供します。全職種との連携により、その人らしさを持つためにリハビリテーションを行い、自立への支援を行っています。地域の方たちに寄り添いながら、急性期から慢性期、さらに在宅復帰維持期へ向けての看護を担い、日々精進してまいります。

## 募集案内

### 募集職種

看護師・准看護師

### 選考方法

随時面接

### 勤務体制

2交代制

日勤 9:00~17:30

夜勤 17:00~9:30

### 給与

当院規定により経験に準ずる  
資格手当・通勤手当・皆勤手当・住宅手当  
扶養手当・夜勤手当・休日出勤手当 等

昇給 有り 賞与 年2回(夏期・冬期)

### 子育て支援

育児休業・短時間勤務制度・夜勤免除制度  
年次有給休暇の時間単位での使用 配偶者  
出産時の特別休暇

### 休日休暇

日曜日、祝日、第2・4土曜日、年末年始(6日間)、盆休み(3日間)、有給休暇・夏期休暇・特別休暇

応募方法 電話・メールにて

中途採用 有り

### その他

確定拠出年金制度

## ここに注目！

当院では、看護職が働き続けられる職場づくりの為に、労働環境の整備、職員の教育プログラムの再構築、看護ケアの質の向上などの取り組みにより、職員の働きやすい職場作りへ繋がるよう、努力しております。

また、平成26年5月より地域包括ケア病棟を立ち上げ、訪問看護、訪問リハビリテーション、訪問診療を行い、在宅での看取り看護に力を入れ、患者さんの人生の最終段階を、その人らしく過ごせるような看護提供をいたしております。

## 病院概要

- 病床数** 131床 回復期病棟50床  
一般病床81床(内、地域包括ケア病棟27床・地域包括ケア病床24床)
- 開院年月** 昭和21年7月
- 看護体制** 10:1
- 職員構成** 職員数258名(うち看護職員数119名)
- 診療科目** 循環器内科・消化器内科・内科・整形外科・眼科・脳神経外科・泌尿器科・歯科
- その他** 日本医療機能評価機構認定病院  
専門・認定看護師資格取得支援制度あり

## お問い合わせ先

〒787-0015 高知県四万十市右山1973番地2

TEL 0880-35-4151 FAX 0880-35-4155 ✉ n.okamoto@takemoto-hp.com

HP <https://takemoto-hp.com> 担当者名 事務長 岡本展久 看護部長 竹中茂代

..... 病院見学について .....

**随時募集  
しています！**

左記まで  
お問い合わせください。





# 医療法人森下会 / 森下病院・介護医療院もりした



## 先輩看護師からのメッセージ

医療療養病棟では、急性期から終末期までの患者様が入院しているため、広範囲での学びが出来ます。介護医療院では、入所者さんとレクリエーションを楽しんだりする機会もあります。

先輩方も優しく指導してくれるため、わからないことや困った時など聞きやすい環境です。

また、スタッフ間での協力もあり、残業がほとんどなく働きやすいと感じています。一緒に働きませんか。

## 募集案内

### 募集職種

看護師、准看護師

### 選考方法

面接

### 勤務体制

病棟(2交代)

日勤/8:30~17:00

夜勤/16:30~9:00

### 給与

基本給:200,000・185,000+諸手当

※諸手当:通勤手当、住居手当、免許手当、  
超過勤務手当、夜勤手当等

### 昇給

年1回

### 賞与

年2回

### 子育て支援

育児休暇・夜勤免除 他3歳まで保育  
手当支給

### 休日休暇

年末年始・夏季休暇・年次有給休暇・  
アニバーサリー休暇

### 応募方法

電話・履歴書送付

### 中途採用

随時受付

### その他

パートタイム可、勤務形態は相談に応じます

## ここに注目!

当院は、地域包括ケア病床から介護医療院まで幅広い患者様が入院、入所されており地域医療を支えています。新人教育体制は、プリセプター制度を導入し新人看護職員研修ガイドラインに沿って、入職時の研修を行っています。

また、個々の成長に合わせたサポート体制を取っており、キャリア開発支援において、院外の研修参加も積極的に支援しています。

ワークライフバランス、子育て支援も充実しており働きやすい職場環境です。

## 病院概要

### 病床数

病院86床・介護医療院45床

### 開院年月

昭和42年10月

### 看護体制

10:1(一般)13:1(地域包括ケア病床)

### 職員構成

職員数:170名・看護職員数112名

### 診療科目

内科・整形外科・皮膚科・消化器内科・循環器科・  
糖尿病代謝内科・放射線科・リハビリテーション科・  
健診科

### その他

看護学生奨学金制度あり

## お問い合わせ先

〒787-0025 四万十市中村一条通り2-44

TEL 0880-34-2030 FAX 0880-34-6952 ✉ m-hospi@basil.ocn.jp

HP <http://morishitahp.jp> 担当者名 総務課(安光) 看護部(松下)

..... 病院見学について .....

**随時募集  
しています!**

総務課人事担当まで  
お問い合わせください





# 医療法人一条会 / 渡川病院

高知県西部地区の精神科医療を担う病院です。

作業療法として季節が感じられる各種イベントを行っています。  
楽しみながら働ける職場環境です。  
是非、一緒に働きましょう。



## 募集案内

### 募集職種

看護師、准看護師

### 選考方法

面接

### 勤務体制

3交代

日勤／8:30～17:00

準夜／16:30～0:30

深夜／12:00～8:45

### 給与

当社規定による  
通勤手当・精勤手当・扶養手当  
住宅手当・夜勤手当

### 昇給

年1回

### 賞与

年2回(6月・12月)

### 子育て支援

育児休業制度 看護休暇制度年5日等

### 休日休暇

週休二日制・夏季休暇6日  
年末年始休暇・創立記念日

### 応募方法

TEL／0880-37-2220

E-mail／wh2218@vega.ocn.ne.jp

### 中途採用

あり

### その他

奨学金制度あり



募集ページURL <http://watarigawa.com>

## ここに注目!

- 有給取得率100%
- 育児休暇復帰率100%
- 残業少ない職場です。
- 休日の希望や勤務交代への配慮します。
- 教育体制は充実しています。
- 働きやすい職場環境です。

## 病院概要

- 病床数 178床 精神科一般 急性期治療治療病棟
- 開院年月 昭和32年7月
- 看護体制 15:1 13:1
- 職員構成 総従業員数159名 看護職員86名
- 診療科目 精神科 心療内科
- その他 認知症疾患医療センター  
デイケアいずみ  
訪問看護ステーションやすらぎ  
地域活動支援センター  
相談支援事業所ゆくり

## お問い合わせ先

〒787-0019 高知県四万十市具同2278-1

TEL 0880-37-2220 FAX 0880-37-2218 ☒ wh2218@vega.ocn.ne.jp

HP <http://watarigawa.com> 担当者名 看護部長 森岡平

..... 病院見学について .....

**随時実施  
しています!**

看護部森岡まで  
お問合せ下さい



# 特定医療法人長生会 / 大井田病院



## 先輩看護師からのメッセージ

ドクターコトを見て、“まち”が“ひと”が“ちいぎ”が持つ医療を超えた力に虜になった学生時代。他院で臨床経験を積んでいくなかで、自分の看護師としてのキャリアを考えた時に、地域医療・退院支援に関わりたと思いました。私の看護観は、「暮らしたい場所で暮らし」「帰りたい場所に帰る」ことを支える」というもので、当院が地域に根ざした病院であることや、地域医療の最先端であるMaaS車両によるオンライン診療やコミュニティナース活動に取り組み、住民が病気を抱えながらも望む場所で暮らし続けることができるように医療を提供していることがとても魅力でした。ここでなら、自分のやりたい看護ができると思い当院に入職しました。

## 募集案内

### 募集職種

看護師

### 選考方法

適正検査、面接

### 勤務体制

地域包括ケア病棟  
変則2交代  
介護医療院2交代

### 給与

基本級+資格手当=214,500円  
※この他、通勤手当、夜勤手当、  
年末年始手当等

昇給 年1回 賞与 年2回

### 子育て支援

育児休暇・短時間勤務制度等

### 休日休暇

月9回、年次有給休暇

### 応募方法

採用案内をホームページに掲載

中途採用 あり

### その他

単身寮あり、看護学生奨学金あり、  
高知県奨学貸付金指定医療機関、  
キャリアアップ支援

## ここに注目！

プリセプター制度と経験学習を重視したシャドーイングやリフレクションによる教育体制を取り入れ、新人を大切に作る風土を築いています。また、2025年度からは連携推進法人はたまるパートナーズ6病院の新人と同様の研修を一緒に受けることができます。そして、成長に合わせた個別プログラムや院内ジョブローテーションにより多様な場と人の中で学ぶ研修を年間計画に組み込んでいます。更に地域看護（コミュニティナース活動）も新人育成のプロセスの一つです。各種資格・認定所得のため支援制度も整備され認定看護師や看護師特定行為研修などキャリアアップできる環境を整えています。

## 病院概要

病床数 93床

開院年月 昭和32年6月

看護体制 13対1

職員構成 166名(うち看護職員92名)

診療科目 内科・胃腸内科・循環器内科・小児科・皮膚科・  
整形外科・外科・リハビリテーション科

その他 法人関連施設  
訪問看護ステーションすくも  
宿毛福祉会(中央デイケア・千寿園)

## お問い合わせ先

〒788-0001 宿毛市中央八丁目3番6号

TEL 0880-63-2101 FAX 0880-63-4792

✉ y\_wada@ooida-hp.net

HP <http://www.ooida-hp.net/>

担当者名 看護部 横山／管理部 佐竹・和田

病院見学について  
**看護学生向け  
summerインターンシップ募集中**

病院見学も随時実施しています。

看護部 横山／総務課人事担当までお問い合わせください



# 高知県立幡多けんみん病院



## 病院概要

幡多地域の中核病院として、地域の他の医療機関や保健・福祉・介護施設などと共に、地域で完結できる、良質な医療の提供を目指しています

## 2、3年目看護師からのメッセージ

1年目の時は覚える業務の多さや、タイムスケジュールを考慮した行動がうまくとれず大変でした。学生の時と違い、多くの患者さんに関わるため、1人ひとりの患者さんに対して適切な看護ができていたのだろうかと心配になることもあります。しかし、自分ができることが増え、患者さんに寄り添う姿勢で援助していると、感謝されることも多くなり、看護師としてのやりがいと喜びに繋がっています。成長を見守り、サポートしてくれるプリセプターや先輩看護師がたくさんいるので、一緒に成長していけるようがんばりましょう。

## 募集案内

### 募集職種

看護師、助産師

### 選考方法

一次(適性、論文、口述)  
二次(身体検査)

### 勤務体制

病棟:12時間変則2交替制  
日 勤/8:30~17:15  
長日勤/8:30~21:00  
夜 勤/20:30~翌朝9:15

### 給与

基本給  
251,900円(短大3年制卒の場合)+諸手当  
※諸手当:通勤、住居、夜間勤務、特殊勤務、  
時間外勤務等

### 昇給

年1回

賞与 年2回

### 子育て支援

院内保育所、育児休業、育児休暇等

### 休日休暇

4週8休、年次有給休暇、各種特別休暇

### 応募方法

高知県(県立病院)採用 選考試験

### 中途採用

会計年度任用職員の採用は当院看護部へ  
ご相談ください

### その他

看護師宿舎あり  
助産師、専門領域資格取得支援制度あり

高知県職員等  
採用試験情報



募集ページURL <https://www.pref.kochi.lg.jp/saiyou/info/guide.html>

## ここに注目!

### 看護部で力を入れていること

- 新人看護職員を支える体制の強化、学習支援
- 急性期から在宅療養を支える
- 急性期を脱しても機能低下させない看護の提供
- 専門領域を強化し活動できる看護師の育成(特定行為研修、認定看護師の育成)
- 外来看護の強化
- PNSによる安全で質の高い看護

「やさしい看護」を提供し、  
地域医療と一緒に守りましょう!

## 病院概要

- 病床数 322床(一般291、結核28、感染症3)
- 開院年月 平成11年4月
- 看護体制 7対1 PNS(パートナーシップ・ナーシングシステム)
- 職員構成 職員数542名 看護職員数314名(R7年4月)
- 診療科目 内科、循環器内科、消化器内科、小児科、外科、  
消化器外科、整形外科、脳神経外科、産婦人科、  
眼科、耳鼻いんこう科、皮膚科、泌尿器科、放射  
線科、リハビリテーション科、麻酔科、神経内科、  
精神科、病理診断科
- その他 日本医療機能評価機構認定病院  
災害拠点病院  
地域がん診療連携病院 など

## お問い合わせ先

### 高知県公営企業局 県立病院課

〒780-0850 高知市丸の内1丁目7番52号(高知県庁・西庁舎7階)

TEL 088-821-4631 FAX 088-821-4509 ✉ 610101@ken.pref.kochi.lg.jp

HP [www.pref.kochi.lg.jp/soshiki/610101/](http://www.pref.kochi.lg.jp/soshiki/610101/)

..... 病院見学について .....

随時実施  
しています!

看護部までお問い合わせください  
TEL 088-66-2222





# 医療法人互生会 / 筒井病院

当院は昭和9年より、地域医療に貢献してきた伝統的実績をふまえて、入院・入所から在宅までの包括的生活支援サービスとして、訪問診療や訪問リハビリ・通所リハビリ等を提供し、かかりつけ医としての役割を果たしております。

看護部では、利用者・家族ならびに地域の方々に信頼される看護・介護サービスが提供できるよう、看護職員自身が安心して働き続けられる職場環境を目指し、取り組んでいます。



## 募集案内

### 募集職種

看護師・准看護師

### 選考方法

面接

### 勤務体制

2交代制

日勤 8:45～17:15

夜勤 17:00～9:00

### 給与

看護師:193,300円～290,200円  
(資格手当含)+諸手当

准看護師:163,500円～255,900円  
(資格手当含)+諸手当

※諸手当(夜勤手当、早出手当、扶養手当、通勤手当等)

### 昇給

年1回

### 賞与

年2回

### 子育て支援

育児休業、育児短時間勤務制度、育児手当等、隣接施設内保育利用可能

休日休暇 年間104日

応募方法 随時

中途採用 あり

### その他

看護学生の奨学金制度あり

## ここに注目!

院内外の新人教育研修の参加を中心に、プリセプターが個々の成長に合わせてサポートしていく事を大切にしています。

回復期リハビリテーション病棟では退院前訪問に同行することで得られる在宅での看護の視点や日々の業務の中でリハマインドの修得に力を入れています。

また、隣接施設内に託児所があり、残業も少ないなど、子育て世代にも働きやすい職場環境になっています。

## 病院概要

病床数 56床

開院年月 昭和9年4月

看護体制 回復期リハビリテーション病棟(15:1)  
医療療養病棟(13:1)

職員構成 職員数187名(看護職員36名)

診療科目 内科、整形外科、呼吸器科、循環器科、消化器科、放射線科、リハビリテーション科

### その他

関連施設  
老人保健施設ぎんなん荘  
通所リハビリテーション  
訪問リハビリテーション  
有料老人ホームやいとがわ

## お問い合わせ先

〒788-0783 宿毛市平田町戸内1802

TEL (0880)-66-0013 FAX (0880)-66-0078

✉ tsutsui-h@goseikai.jp

HP <http://goseikai.jp> 担当者名 事務長 もしくは 看護部長

..... 病院見学について .....

随時実施  
しています!





# 医療法人祥星会 / 聖ヶ丘病院



## 先輩看護師からのメッセージ

介護職として勤めていましたが、看護師の資格を取得し再就職しました。スタッフ同士が年齢問わず和気あいあいとしていて、とても働きやすい職場です。精神科病棟でも多職種が連携して医療を提供しており、とてもやりがいがあります。

## 募集案内

### 募集職種

看護師、准看護師

### 選考方法

面接

### 勤務体制

外来又は病棟(2交代制)  
日勤/8:45~17:15  
夜勤/16:45~9:00

### 給与

基本給190,000円・(准)160,000円  
職務手当 25,000円・(准) 10,000円  
基本給+職務手当+夜勤手当+  
ベースアップ手当+超過勤務手当+  
通勤手当等  
※中途入職は経験年数考慮

昇給 年1回 賞与 年2回

### 子育て支援

認定こども園宿毛幼稚園へ子を通園させた場合、保育支援手当又は保育料の全額を補助

### 休日休暇

年間121日程度 年次有給休暇

### 応募方法

ハローワーク経由又は電話受付

中途採用 あり

### その他

単身用看護師宿舎あり  
看護学生の奨学金制度あり

## ここに注目!

- ① 定年年齢65歳(定年後再雇用70歳まで)
- ② 年間休日121日程度
- ③ 隣接する認定こども園宿毛幼稚園へ子を通園させた場合、保育料無償化の市町村の場合は保育支援手当として1万円支給、保育料が生じる市町村の場合は保育料の全額を補助
- ④ 支度金制度(総額30万円)  
支給方法等詳細はハローワーク求人票を確認  
※紹介会社を通じた応募は支度金制度対象外

## 病院概要

- 病床数 213床
- 開院年月 昭和40年2月1日
- 看護体制 病棟により異なる
- 職員構成 職員数150名(看護職員数60名)
- 診療科目 内科・精神科・心療内科
- その他  
・訪問看護ステーションであり  
・認知症対応型共同生活介護グループホームひじり  
・障害者共同生活援助事業グループホーム  
やまもも、みらい、ぶなの木  
・佐賀診療所

## お問い合わせ先

〒788-0051 高知県宿毛市押ノ川1196番地

TEL 0880-63-2146 FAX 0880-63-2432 ✉ hijirinaoki@gmail.com

HP <https://www.hijiri-hp.jp/> 担当者名 事務部 上杉直樹

## 病院見学について 随時実施しています!

特に精神科での勤務に  
不安をお持ちの方は  
ご遠慮なく見学をお申し出ください。



# INAN GROUP 医療法人聖真会 / 渭南病院



INAN GROUPは、土佐清水市(幡多)にある医療・介護・福祉資源を統合し、効率的で効果的かつ円滑なケアを展開することを目的としています。

現在、土佐清水市(幡多)内では医療・介護・福祉施設がそれぞれ単体で事業展開をしています。しかし、人材不足や施設基準の違いにより、在宅生活を支援するシステムとしては限界があります。そこで、グループ化を図ることにより、少ない資源を効率よく、効果的に提供できる仕組みづくりが可能となります。

今後は障がい者就労支援や看護小規模多機能型居宅介護、放課後デイサービスなど、すべてのライフステージに寄り添うケアを総合的に展開できる事業を目指します。

## 募集案内

### 募集職種

看護師・准看護師

### 選考方法

書類審査および面接

### 勤務体制

2交代制

日勤／ 8:30～17:30

夜勤／17:00～翌9:00

### 給与

看護師:222,000円+諸手当

准看護師:172,000円+諸手当

【諸手当】通勤費、住居手当、夜勤手当、  
超過勤務手当、  
年末年始手当(12/31～1/3)

### 昇給

年1回

### 賞与

年2回

### 子育て支援

育児休暇・育児短時間制度

### 休日休暇

4週8休制・年次有給休暇(法定通り)

夏季休暇1日 年末年始休暇4日

### 応募方法

電話・メールによる問い合わせ

### 中途採用

あり

### その他

看護師奨学金制度あり・看護師宿舍あり・  
職員駐車場完備・職員旅行(隔年)



## ここに注目!

当院は令和5年2月に創立100周年を迎えました。開院以来、四国最西南端に位置する中核病院として、救急から在宅まで地域包括ケアの積極的な展開を行っています。24時間切れ目のない医療・介護・福祉の連携を目指し、多職種で切磋琢磨しながら、土佐清水市(幡多)ならではの古き良き文化の下、楽しく仕事ができる環境です。

院外研修や資格取得の支援制度も充実しており、すでに3人の認定看護師と1人の診療看護師が誕生し、地域で活躍しています。

また、土佐清水市(幡多)の豊かな自然を求め、全国各地からの就職希望者の割合が高く、ワークライフバランスが充実してるのも当院の特徴です。

ぜひ、私たちと一緒に新しいケアの改革に取り組んでみませんか。



## 病院概要

### 病床数

105床

### 開院年月

大正12年2月

### 看護体制

13:1(地域包括ケア病棟)

20:1(医療療養病棟)

### 職員構成

総職員数:200人(看護職員数:110人)

### 診療科目

外科・消化器外科・脳神経外科・小児科・内科・消化器内科・循環器内科・呼吸器内科・糖尿病内科・眼科・整形外科・泌尿器科・皮膚科・耳鼻咽喉科・心療内科・リハビリテーション科・麻酔科・物忘れ外来・助産師外来

### その他

就職お祝い金制度あり

## お問い合わせ先

〒787-0331 土佐清水市越前町6番1号

TEL 0880-82-1151(代表) FAX 0880-82-5678

✉ takako-takebayashi@inan-hp.jp

HP <http://www.inan-hp.jp> 担当者名 竹林高子(看護部長)

..... 病院見学について .....

随時実施  
しています!

総務課人事担当まで  
お問い合わせください



# 医療法人たんぽぽ清悠会 / 松谷病院



## 募集案内

### 募集職種

看護師、准看護師

### 選考方法

面接

### 勤務体制

病棟(2交代制)  
日勤/8:30~17:00  
夜勤/16:30~8:45

### 給与

看護師205,000円(資格手当込)+諸手当  
(夜勤手当10,000円/回通勤手当等)

昇給 年1回 賞与 年2回

### 子育て支援

育児休暇  
短時間勤務制度等

### 休日休暇

年間休日107日 年次有給休暇

### 応募方法

電話・メールによるお問合せ

中途採用 あり

### その他

看護師宿舎あり  
看護学生奨学金制度あり  
就職お祝い金あり

## ここに注目!

松谷病院は昭和34年に開院しこの地で「かかりつけ医」として地域に密着し、療養病棟と介護老人保健施設を併設し入院・入所から在宅まで地域に根ざしたサービスの提供をしています。

病棟は慢性期の高齢者ケアが中心で、透析ケアやその方が最後まで自分らしく過ごせるために、終末期ケアに力をいれています。

職員の年齢は20~70歳代と幅広く、残業も少なく、子育て中の職員も働きやすい環境です。

## 病院概要

病床数 54床

開院年月 昭和34年4月

看護体制 20対1

職員構成 看護職員数30名 職員数140名

診療科目 内科・腎臓内科・透析内科・循環器内科・消化器内科・リハビリテーション科、小児科

その他 併設  
介護老人保健施設  
サンケアしみず 70床  
通所リハ

## お問い合わせ先

〒787-0305 土佐清水市天神町14番18号

TEL 0880-82-0001 FAX 0880-82-0119 ✉ sei yukai@giga.ocn.ne.jp

HP <https://www.tampopo.or.jp/> 担当者名 事務長 松谷 総師長 井上

..... 病院見学について .....

随時実施  
しています!

担当者まで  
問い合わせください



# 大月町国民健康保険 大月病院

## 紹介文

大月病院は「大月町民の命と健康と生活を守るため、保健・医療・福祉の連携の中心となり、住民の暮らしを24時間体制で支援していきます。」の理念に基づき、医療看護ケアの実践に取り組んでいます。

住民と身近なワークバランスであることや、保健・医療・福祉の連携により乳児から高齢者まで顔の見える関係性にあり、訪問診療では町内のきれいな海を体感しながらのドライブをかねて住民とのより身近な医療活動が体感できます。

是非、大月町の大自然を満喫しながら私たちと一緒に働きませんか。

## 募集案内

### 募集職種

看護師

### 選考方法

一般教養、適正、面接

### 勤務体制

病棟／2交代制  
外来／日勤  
日勤／8:30～17:15  
夜勤／16:30～8:45

### 給与

(基本給)  
短大(3卒):174,000円～  
大卒:185,200円～  
※町一般行政職給与表準用  
※各種手当／通勤、住宅、扶養、夜勤、  
時間外他

昇給 年1回 賞与 年2回

### 子育て支援

育児休暇 介護休暇

### 休日休暇

週休2日(勤務ローテによる振替)  
有給休暇 夏季休暇 特別休暇

### 応募方法

大月町職員採用試験による

中途採用 なし

### その他

地方公務員

## ここに注目!

- ① 県西部に位置する大月町唯一の病院です。25床と小規模な病院ですが、一般病床を備えた町民かかりつけ病院として、また、2次救急病院として頑張っております。同一施設内に包括支援センターが配置され、また、居宅支援事業所や訪問介護事業所が隣接しており、保健・医療・福祉の連携の中心となり、入退院支援の取り組んでいます。
- ② 大月町は、サンゴや熱帯魚が有名で、磯釣りやスキューバダイビング等の人気スポットとしても全国的に知られています。

## 病院概要

病床数	25床
開院年月	昭和63年4月
看護体制	13:1
職員構成	54名(うち看護職員28名)
診療科目	内科 歯科口腔外科
その他	救急病院 へきち医療拠点病院

## お問い合わせ先

〒788-0311 幡多郡大月町鉾土603番地

TEL 0880-73-1300 FAX 0880-73-1448 ✉ byouin@town.otsuki.kochi.jp

HP <https://www.otsuki-hospital.com/> 担当者名 徳弘 西岡

..... 病院見学について .....

随時実施  
しています!

大月病院事務局まで  
お問い合わせください

