長期滞在型の観光地域づくり

参考資料４

令和6年度の実績

宿泊施設を中心に長期滞在できる地域づくり

土佐清水市窪津（SATOYADOくぼつ）

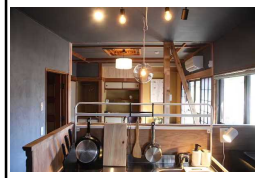

コンセプト 漁師町の分散型ホテル

改修した空き家３棟を活用し、漁師町ならではの体験をセットにして、ファミリー層等の長期滞在を目指す

新たに開発したコンテンツ

お魚さばき体験、水揚げ見学ツアー、磯釣り体験

お魚さばき体験

水揚げ見学ツアー

仁淀川町池川（KILTA IKEGAWA（キルタ イケガワ））

コンセプト 五感創造組合KILTA IKEGAWA

（池川地区の伝統文化や暮らしと観光客をつなぐ地域グループ）

既存の一棟貸しを中心に、神楽や仁淀ブルーなど地域資源を組み合わせて長期滞在を目指す

新たに開発したコンテンツ

夜神楽見学、薪風呂、カヌーで行くカフェ、焚き火カフェ

夜神楽見学

カヌーで行くカフェ

東洋町甲浦・生見（東洋町観光振興協会）

コンセプト 東洋町まるごとホテル

町全体を１つのホテルとしてブランディング（複数の宿泊事業者が連携）し、インバウンドやサーファー、ファミリー層等の長期滞在を目指す

新たに開発したコンテンツ

生見海岸で朝ヨガ、ミニ遍路＆こけら寿司弁当、ドラム缶風呂

こけら寿司づくり

ドラム缶風呂

地域ならではの魅力ある素材を生かした観光商品づくり

地元産業に触れる旅

室戸岬灯台内部の見学とジオガイドツアー（室戸市）

どっぷり

現存する鉄造の灯台としては日本で2番目に古い室戸岬灯台を特別に見学。岬エリアでは、大地の成り立ちや生態系などを個性豊かな地元ガイドがご案内。

自然体験　産業　ふれあい

地元住民との交流・高知が心のふるさとになる旅

集落活動センターで地域住民と楽しむ地どりBBQランチ（土佐町）

どっぷり

地元のおんちゃん、おばちゃんとの交流が人気。地元が誇る「せっちゃんの地どり」を炭焼きBBQで食す。

食文化　ふれあい

四万十川の絶景と伝統漁法を学ぶ旅

レンタサイクルで四万十川沿いを駆け抜け、川漁師体験（四万十市）

どっぷり

“ツウ”な四万十川スポットをガイドの案内でサイクリング。地元の川漁師と伝統漁法の仕掛け作りから、翌日の回収まで行う弟子入りプラン。

歴史伝統　自然体験　ふれあい　生活文化

令和7年度の取り組みのポイント

○インバウンド向け、高付加価値の商品づくり

○歴史的な町並み等を生かした地域づくり

○地域、商品のPRの強化と誘客の拡大

長期滞在型の地域づくり（イメージ）

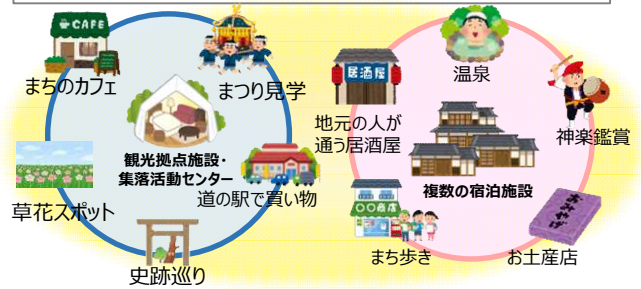

インバウンド向けコンテンツ

歴史的な町並み

どっぷり高知旅ガイドツアー