# 令和7年度 「どっぷり高知旅キャンペーン」の主な取組（受入事業）

資料４－２

## 令和７年度の取組

### 1 どっぷり高知旅をテーマとした観光商品づくり

**① 商品造成に取り組む重点地域の選定**
- 12エリア選定（４～６月）

**② コーディネーターによる造成支援**
- キャンペーンの核となる新たな観光商品を30商品以上造成予定

**③ 観光関係事業者等向けの勉強会の開催**
- 全５回開催予定（5/28、7/2、9/5、11/7、12/5）

**④ 既存商品の磨き上げ、フォローアップ**
- 相談窓口の設置やアドバイザー派遣

**⑤ 募集型企画旅行の実施**
- 全10回以上催行予定(7月～)

「絵金蔵」「弁天座」で体感！
赤岡で継承してきた絵金文化

土佐清水でサバツアーと
漁師町のソウルフード食べ歩き

### 2 周遊促進・滞在延長につながる取り組み(宿泊機能の強化)

**① 分散型宿泊施設等に関するセミナーの開催(5/26)**
- 講師：矢野 浩一氏（SEKAI HOTEL(株)代表取締役）
- 参加者数：計108名（観光関連事業者、自治体職員等）

**② 中山間地域で長期滞在できる態勢づくり**
- ４エリアを選定
- 分散型ホテルの構築に向けた事業計画の策定支援（7月～）

**③ 宿泊施設を中心とした地域の取組支援**
- ６グループを選定
- 地域の課題等に応じた専門家派遣（7月～）

**④ 中山間地域でのより面的な分散型ホテル構築に向けた可能性調査**
- ４エリアを選定
- 分散型ホテルに関する知見・ノウハウを有する事業者による現地視察（9月～）

土佐清水市窪津
（SATOYADOくぼつ）

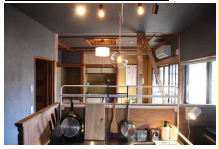

歴史的な町並み

### 3 周遊促進・滞在延長につながる取り組み(ガイド機能の強化)

**① ガイド人材の掘り起こし(裾野の拡大)**
- ガイド研修会（R7.7～8、２会場）
- ガイド体験会（R7.9～11、全５回）

**② ガイドスキルの向上の取り組み**
- 歴史文化施設ガイド研修会（R7.4、11月）、ガイド団体個別勉強会（R7.6～）
- 宿泊施設や観光施設等のコンシェルジュ機能の強化に向けた実地研修（R7.7～R8.1の期間中３回開催）
- 観光ガイド連絡協議会全体研修交流会開催（R8.2月）

### 4 周遊促進・滞在延長につながる取り組み(二次交通の活用)

**① 地域周遊観光バスの運行**
- しまんと・あしずり号の運行支援（幡多広域観光協議会）
- 四万十川バス・循環周遊バスあかめ号の運行支援（四万十市）

**② 旅行業と連携した取り組み**
- 高知県旅行業協同組合が行う旅行商品企画を支援（全３回）

**③ コミュニティバスを活用した周遊観光ルートのPR**
- Ｒ６に作成したモデルコース（８コース）を磨き上げ、キャンペーンＨＰや、公式ガイドブック等でＰＲ

**④ 鉄道、バスを組み合わせた物部川エリアを巡る企画切符の販売支援**
- 「やなせたかしさん ふるさとの地を巡る　高知ものべ周遊パス」のＰＲ（3/29～R8.3.31）

### 5 周遊促進・滞在延長につながる取り組み(事業者等の取り組み)

**① 周遊促進・滞在延長支援事業費補助金による支援**

＜周遊企画＞
- やなせさんがデザインした駅のキャラクター等を巡るデジタルスタンプラリー（安芸市）
- ドラマに関係するスポット等を周遊するスタンプラリー（芸西村）
- やなせさん関連スポットへのＡＲを活用したフォトスポットの設置等（高知市観光協会）

＜周遊ルートづくり＞
- 観光マンホールを起点とした周遊促進ツールの作成（日高村）
- 周遊サイクリングマップ及びまち歩きマップを作成（須崎市）
- アンパンマン列車と四万十川バスを活用した周遊促進（四万十市観光協会）

＜イベントの開催＞
- 海洋堂Space Factoryなんこくでのドラマに関連した企画展の実施（南国市）
- 横山隆一記念まんが館での特別企画「やなせたかしと横山隆一」展の実施（高知市）
- 大原富枝文学館での柳瀬夫妻と大原富枝との交流を紹介する特別企画展の実施（本山町）

**② 宿泊施設における旅ナカ体験コンテンツ等の情報紹介**
- 前日、当日に予約可能な体験プログラムを紹介する広報ツールの設置（県内宿泊施設、観光施設等）