1:25,000 地形図　NI-53-28-2-2
おおどち　（高知2号-2）

大　栃

5033-47

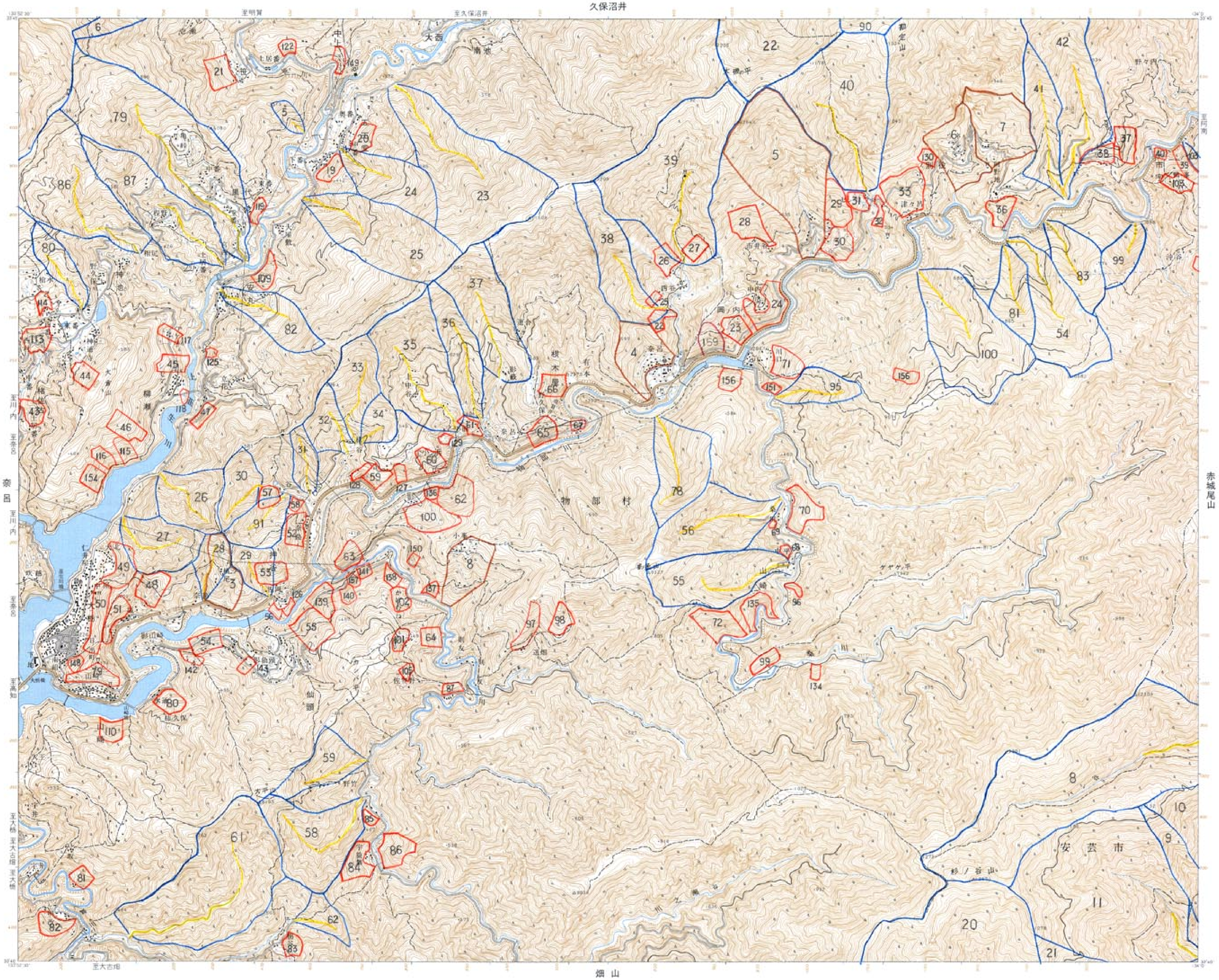

1. 投影はユニバーサル横メルカトル図法，座標帯は第53帯，中央子午線は東経135°
2. 右上の数字は地域メッシュコード
3. 図郭に付した短線は黒が経緯度差1分ごとの目盛，青（経緯度目盛と重複する場合は黒）が基準地域メッシュの目盛
4. 高さの基準は東京湾の平均海面，等高線の間隔は10メートル
5. 磁針方位は西偏約 6°30′
6. 図式は昭和61年1:25,000地形図図式

行政区画

高知県
A. 香美郡　物部村
B. 安芸市

索引図

東土居	久保沼井	北川
奈呂		赤城尾山
美良布	畑山	土佐魚梁瀬

昭和42年測量
昭和59年修正測量
1. 使用した空中写真は昭和57年6月撮影
2. 現地調査は昭和59年4月実施
平成10年部分修正測量

1:25,000　大　栃

著作権所有兼発行者　国土地理院　許可なく複製を禁ずる
平成11年9月1日発行（3色刷）　1刷

「この地図は、国土地理院長の承認を得て、同院発行の２万５千分の１地形図を複製したものである。（承認番号　平21業複、第406号）」
承認を得て作成した複製品を第三者がさらに複製する場合には、国土地理院の長の承認を得なければならない。