1:25,000 地形図　NI-53-28-2-4
なろ　(高知2号-4)

奈　呂

5033-46

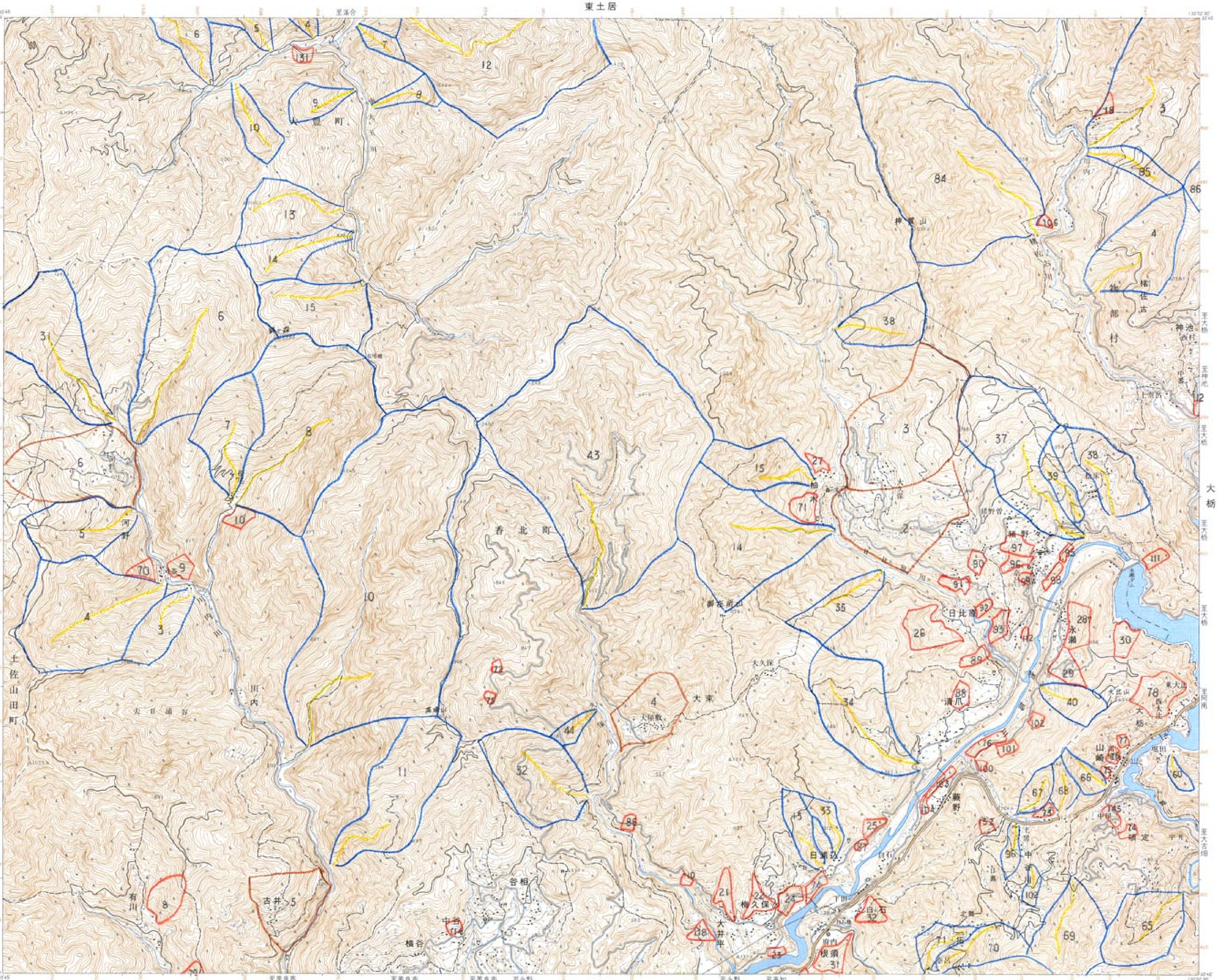

記　号

1. 投影はユニバーサル横メルカトル図法，座標帯は第53帯，中央子午線は東経135°
2. 右上の数字は地域メッシュコード
3. 図郭に付した短線は黒が経緯度差1分ごとの目盛，青（経緯度目盛と重複するものは黒）は基準地域メッシュの目盛
4. 高さの基準は東京湾の平均海面，等高線の間隔は10メートル
5. 磁針方位は西偏約6°30′
6. 図式は昭和51年1:25,000地形図図式

行政区画

索引図

高知県
A. 長岡郡　大豊町
B. 香美郡　1. 土佐山田町　2. 香北町　3. 物部村

昭和42年測量
昭和59年修正測量
1. 使用した空中写真は昭和57年6月撮影
2. 現地調査は昭和59年4月実施
平成10年部分修正測量

1:25,000　奈　呂

著作権所有兼発行者　国土地理院　許可なく複製を禁ずる
平成11年8月1日発行（3色刷）　1刷

「この地図は、国土地理院長の承認を得て、同院発行の２万５千分の１地形図を複製したものである。（承認番号　平21業複、第406号）」
承認を得て作成した複製品を第三者がさらに複製する場合には、国土地理院の長の承認を得なければならない。