1：25,000地形図　NI－53－29－13－3
こめのかわ　（窪川13号－3）

米の　川

4933－70

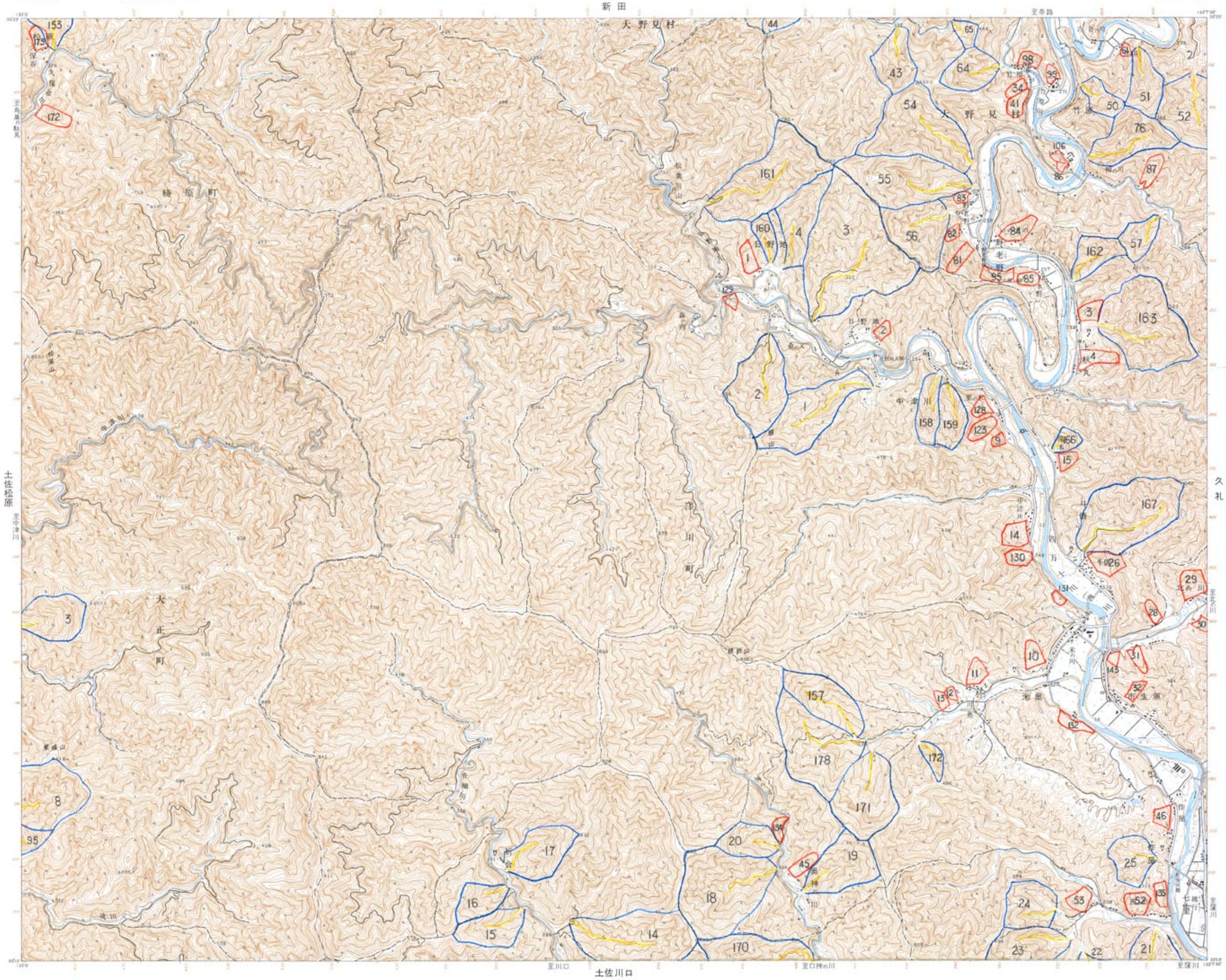

記号

1. 投影はユニバーサル横メルカトル図法，座標帯は第53帯，中央子午線は東経135°
2. 右上の数字は地域メッシュコード
3. 図郭に付した短線は実が経緯度差1分ごとの目盛，青（経緯度目盛と重複する場合は黒）が基準地域メッシュの目盛
4. 高さの基準は東京湾の平均海面，等高線の間隔は10メートル
5. 磁針方位は西偏約6°30′
6. 図式は昭和61年1:25,000地形図図式

行政区画

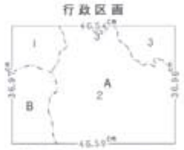

高知県
A. 高岡郡　1. 梼原町　2. 窪川町　3. 大野見村
B. 幡多郡　大正町

索引図

梼原	新田	桜中
土佐松原		久礼
田野々	土佐川口	窪川

昭和39年 測量
昭和63年 修正測量
1. 使用した空中写真は昭和63年4月撮影
2. 現地調査は昭和63年11月実施
平成10年 部分修正測量

1：25,000　米の川

著作権所有兼発行者　国土地理院　許可なく複製を禁ずる
平成11年7月1日発行（3色刷）　2刷

「この地図は、国土地理院長の承認を得て、同院発行の２万５千分の１地形図を複製したものである。（承認番号　平21業複、第406号）」
承認を得て作成した複製品を第三者がさらに複製する場合には、国土地理院の長の承認を得なければならない。