1:25,000 地形図 NI-53-28-16-1
ちょうじゃ （高知16号-1）

長　者

5033-11

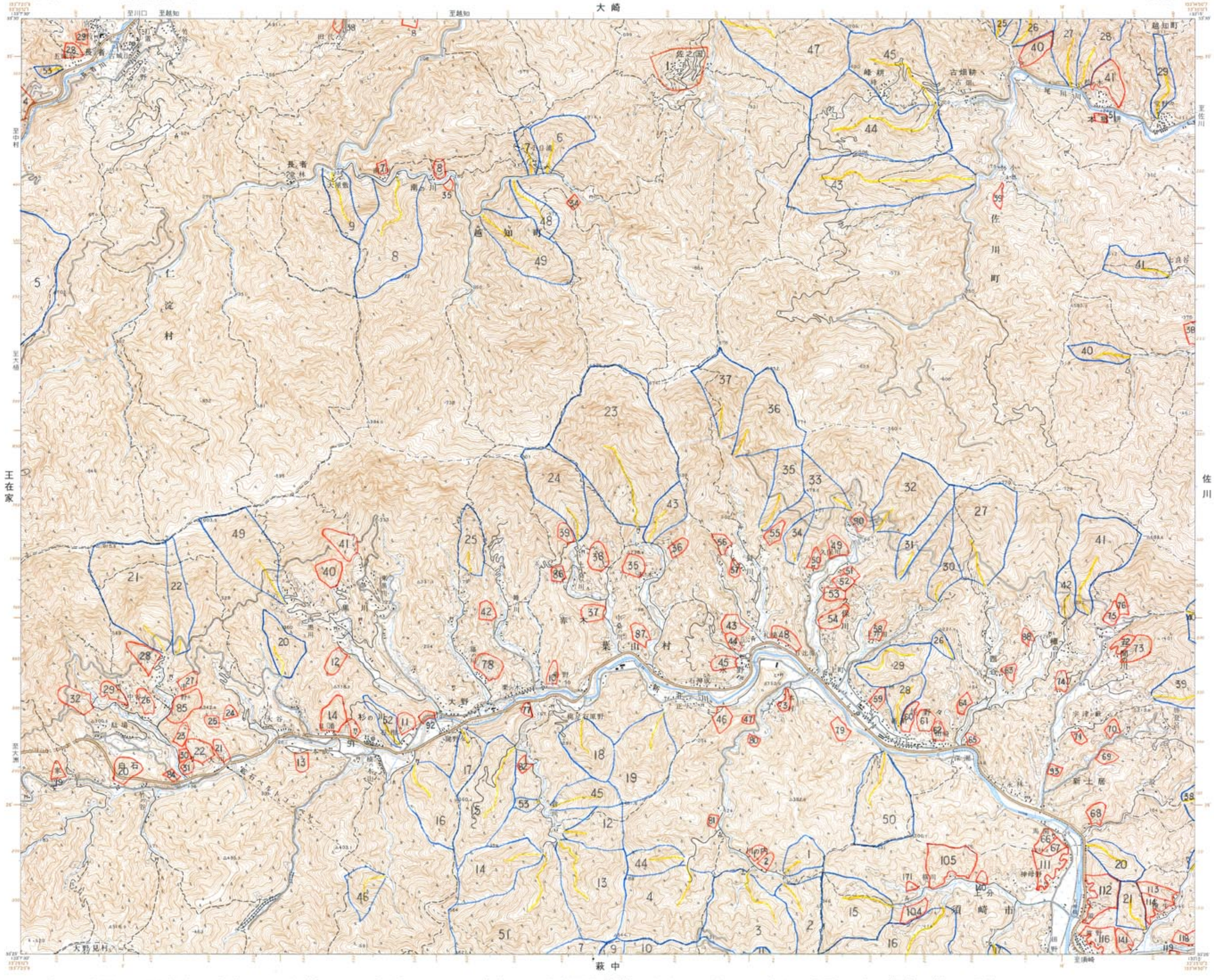

記号

1. 投影はユニバーサル横メルカトル図法、座標帯は第53帯、中央子午線は東経135°
2. 右上の数字は地域メッシュコード
3. 図郭に付した短線は黒が経緯度差1分ごとの目盛、青（経緯度目盛と重複する場合は黒）が基準地域メッシュの目盛
4. 高さの基準は東京湾の平均海面、等高線の間隔は10メートル
5. 磁針方位は西偏約6°30′
6. 図式は昭和61年1:25,000地形図図式

行政区画

索引図

柳井川	大崎	越知
王在家		佐川
新田	萩中	須崎

高知県
A. 高岡郡　1. 仁淀村　2. 越知町　3. 佐川町　4. 葉山村　5. 大野見村
B. 須崎市

昭和39年測量
平成2年修正測量
1. 使用した空中写真は平成元年5月撮影
2. 現地調査は平成2年9月実施
平成9年部分修正測量（国道）

1 25,000 長者

著作権所有兼発行者　国土地理院　許可なく複製を禁ずる
平成9年7月1日発行（3色刷）　2刷

赤色の経緯度数値は世界測地系による

「この地図は、国土地理院長の承認を得て、同院発行の２万５千分の１地形図を複製したものである。（承認番号　平21業複、第406号）」
承認を得て作成した複製品を第三者がさらに複製する場合には、国土地理院の長の承認を得なければならない。