1:25,000 地形図　NI-53-28-14-4
おもごけい　（高知14号-4）

面河溪

5033-40

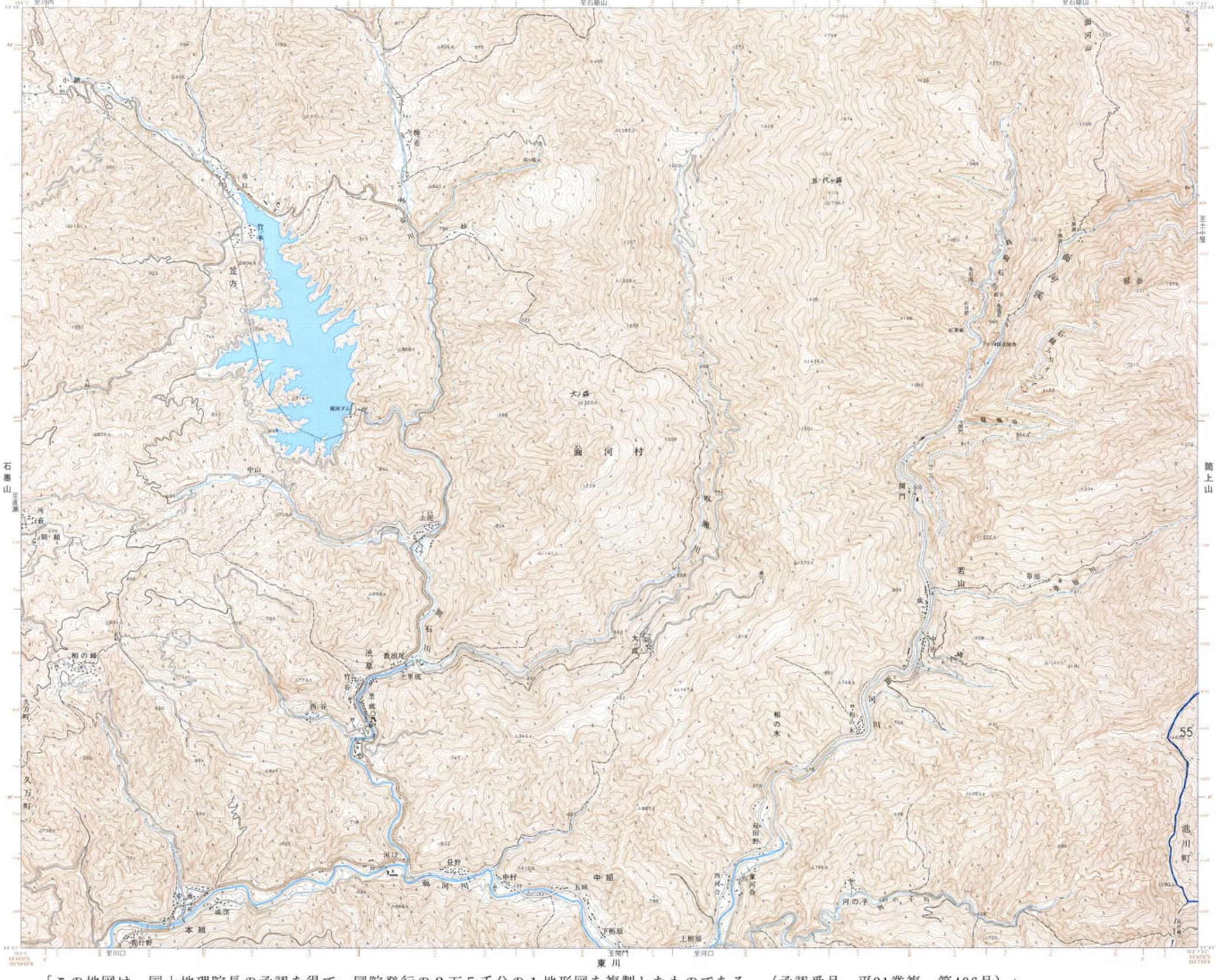

記号

1. 投影はユニバーサル横メルカトル図法、座標帯は第53帯、中央子午線は東経135°
2. 右上の数字は地域メッシュコード
3. 図郭に付した短線は黒が経緯度差1分ごとの目盛、青（経緯度目盛と重複する場合は黒）が基準地域メッシュの目盛
4. 高さの基準は東京湾の平均海面、等高線の間隔は10メートル
5. 磁針方位は西偏約6°40'
6. 図式は昭和61年1:25,000地形図図式

行政区画

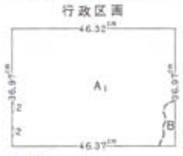

索引図

伊予川内	石鎚山	瓶ヶ森
石墨山		筒上山
久万	東川	上土居

愛媛県
A. 上浮穴郡　1. 面河村　2. 久万町
高知県
B. 吾川郡　池川町

昭和43年測量
平成6年修正測量
1. 使用した空中写真は平成5年4月撮影
2. 現地調査は平成6年8月実施
茶色の経緯度数値は世界測地系（平成14年4月1日から適用）による

1:25,000 面河溪

著作権所有兼発行者　国土地理院　許可なく複製を禁ずる
平成7年9月1日発行（3色刷）　4刷

「この地図は、国土地理院長の承認を得て、同院発行の２万５千分の１地形図を複製したものである。（承認番号　平21業複、第406号）」
承認を得て作成した複製品を第三者がさらに複製する場合には、国土地理院の長の承認を得なければならない。