1:25,000 地形図　NI-53-28-15-3
ひがしがわ　（高知15号－3）

東　川

5033-30

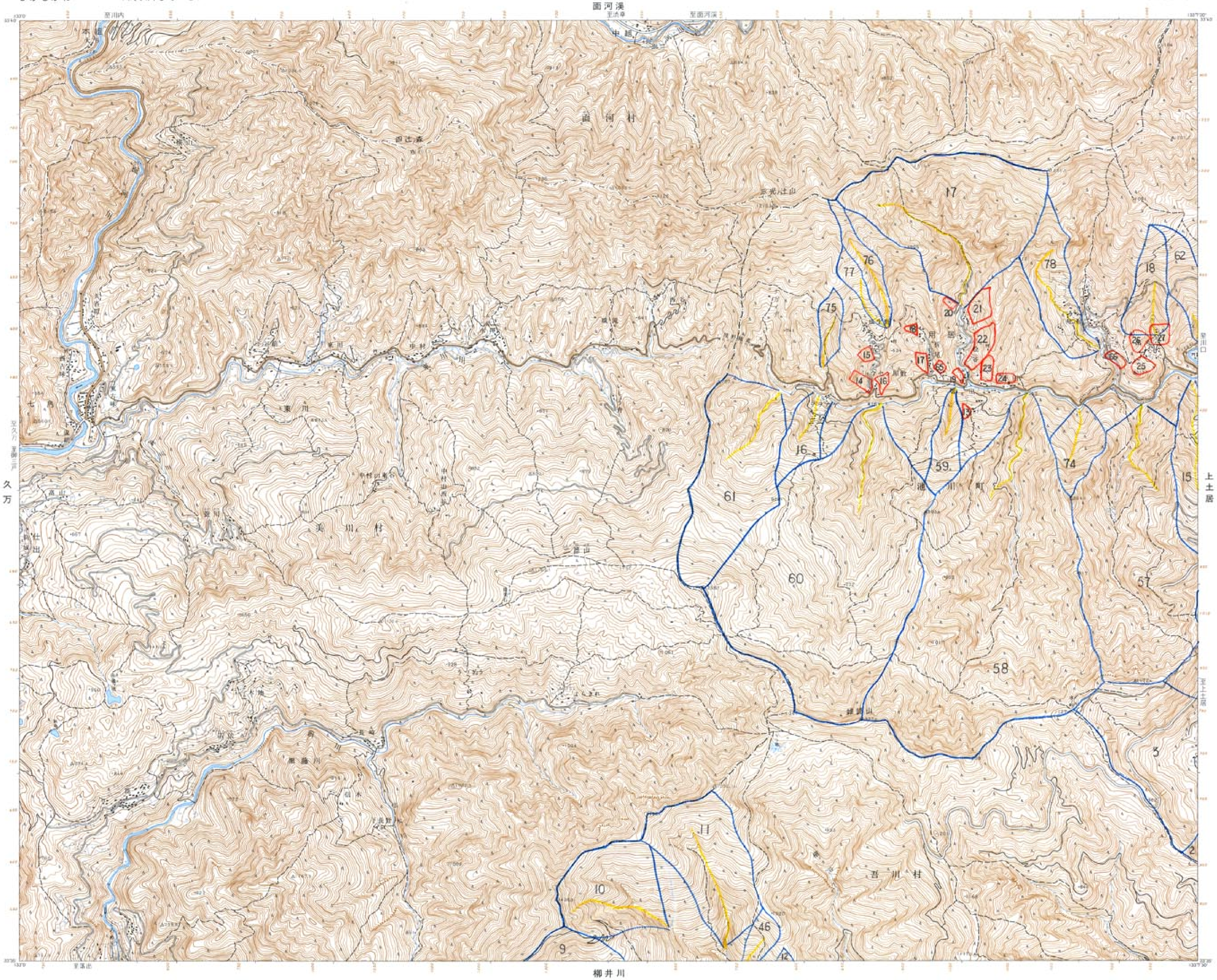

記　号

1. 投影はユニバーサル横メルカトル図法、座標帯は第53帯、中央子午線は東経135°
2. 右上の数字は地域メッシュコード
3. 図郭に付した短線は黒が経緯度差1分ごとの目盛、青（経緯度目盛と重複する場合は黒）が基準地域メッシュの目盛
4. 高さの基準は東京湾の平均海面、等高線の間隔は10メートル
5. 磁針方位は西偏約6°30′
6. 図式は昭和61年1:25,000地形図図式

行政区画

愛媛県
　A. 上浮穴郡　1. 面河村　2. 美川村

高知県
　B. 吾川郡　3. 池川町　4. 吾川村

索引図

石墨山	面河渓	筒上山
久万		上土居
笠取山	柳井川	大崎

昭和40年測量
平成2年修正測量
　1. 使用した空中写真は昭和63年5月撮影
　2. 現地調査は平成2年6月実施
平成8年部分修正測量（国道）

1:25,000　東　川

著作権所有兼発行者　国土地理院
平成9年7月1日発行（3色刷）

許可なく複製を禁ずる
2刷

「この地図は、国土地理院長の承認を得て、同院発行の２万５千分の１地形図を複製したものである。（承認番号　平21業複、第406号）」
承認を得て作成した複製品を第三者がさらに複製する場合には、国土地理院の長の承認を得なければならない。