1:25,000 地形図　NI－53－29－15－3，35－3－1
とさなかむら　（窪川15号－3，宇和島3号－1）

土佐中村

4932－37，4933－30

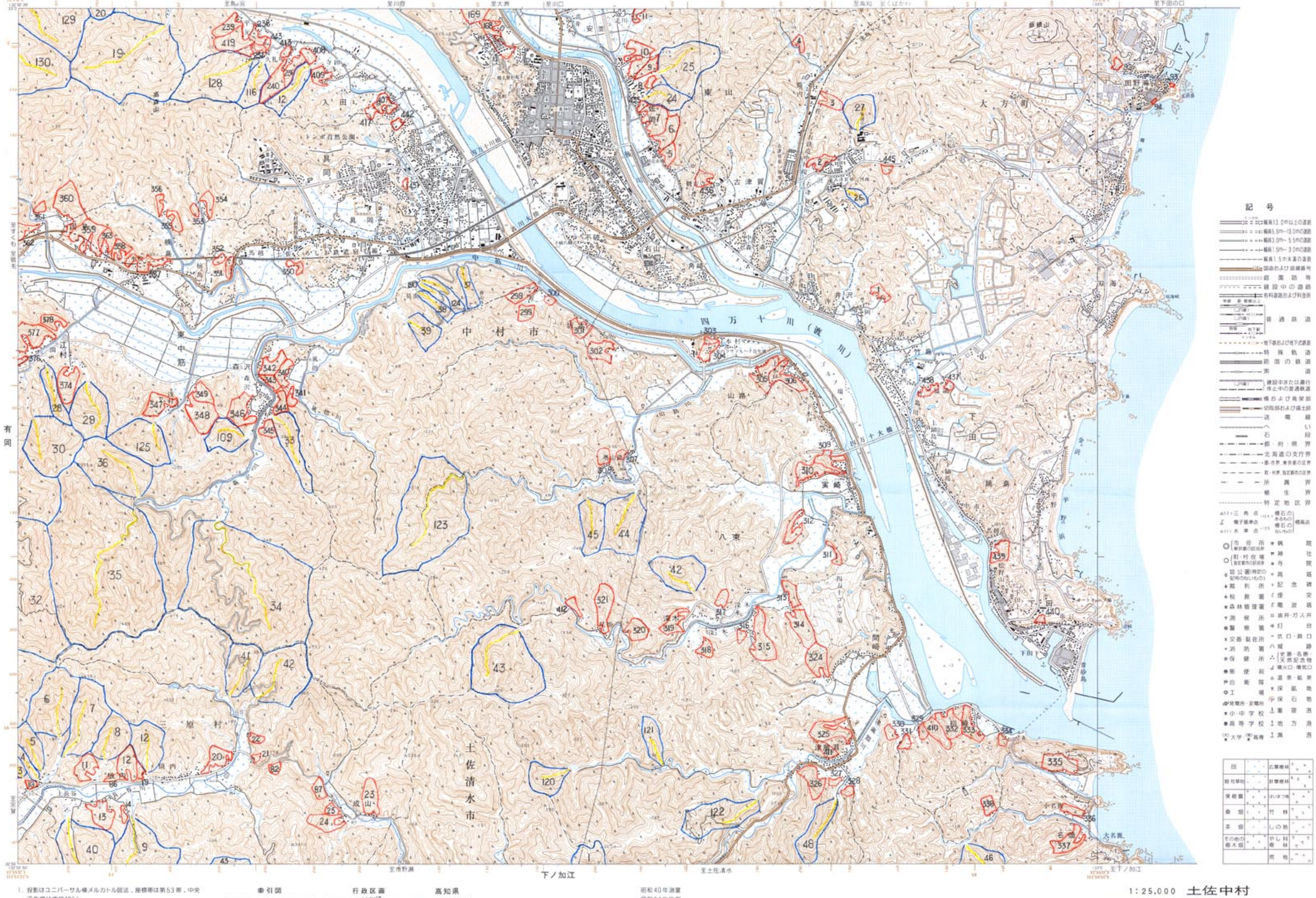

1．投影はユニバーサル横メルカトル図法，座標帯は第53帯，中央子午線は東経135°
2．右上の数字は地域メッシュコード
3．図郭に付した短線は実が経緯度差1分ごとの目盛，青（経緯度目盛と重複する場合は黒）が基準地域メッシュの目盛
4．高さの基準は東京湾の平均海面．等高線の間隔は10メートル
5．磁針方位は西偏約6°20′
6．図式は昭和61年1:25,000地形図図式

索引図

川登	蕨岡	土佐佐賀
有岡		
来栖野	下ノ加江	

行政区画

高知県
A．中村市
B．幡多郡　1．大方町　2．三原村
C．土佐清水市

昭和40年測量
昭和54年改測
平成13年修正測量
1．使用した空中写真は平成12年1月撮影
2．現地調査は平成13年6月実施

基図の経緯度数値は世界測地系（平成14年4月1日から適用）による

1:25,000　土佐中村

調作機関 有恵発行者　国土地理院　許可なく複製を禁ずる
平成14年7月1日発行（3色刷）　1刷

「この地図は、国土地理院長の承認を得て、同院発行の２万５千分の１地形図を複製したものである。（承認番号　平21業複、第406号）」
承認を得て作成した複製品を第三者がさらに複製する場合には、国土地理院の長の承認を得なければならない。