1:25,000 地形図　NI－53－29－16－3, 35－4－1
とさしみず　（窪川16号－3, 宇和島4号－1）

土佐清水

4932－17, 4933－10

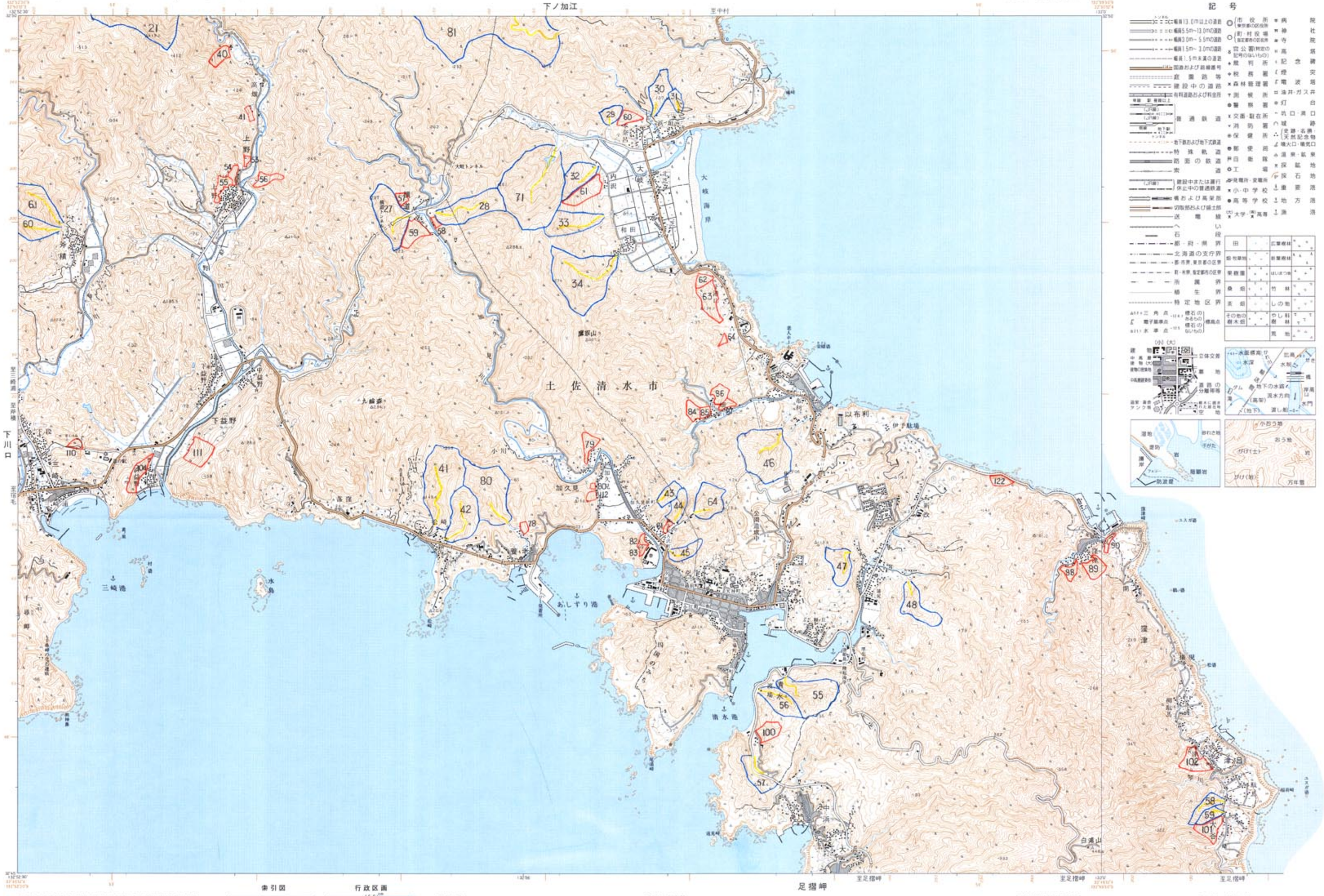

1. 投影はユニバーサル横メルカトル図法、座標帯は第53帯、中央子午線は東経135°
2. 右上の数字は地域メッシュコード
3. 図郭に付した短線は黒が経緯度差1分ごとの目盛、青（経緯度目盛と重複する場合は黒）が基準地域メッシュの目盛
4. 高さの基準は東京湾の平均海面、等高線の間隔は10メートル
5. 磁針方位は西偏約6°20'
6. 図式は昭和61年1:25,000地形図図式

索引図

来栖野	下ノ加江	
下川口		
		足摺岬

行政区画

高知県
A. 土佐清水市

昭和40年測量
昭和54年改測
平成13年修正測量
1. 使用した空中写真は平成12年1月撮影
2. 現地調査は平成13年5月実施
黒色の経緯度数値は世界測地系（平成14年4月1日から適用）による

1:25,000　土佐清水

著作権所有兼発行者　国土地理院　許可なく複製を禁ずる
平成14年8月1日発行（3色刷）　1刷

「この地図は、国土地理院長の承認を得て、同院発行の２万５千分の１地形図を複製したものである。（承認番号　平21業複、第406号）」
承認を得て作成した複製品を第三者がさらに複製する場合には、国土地理院の長の承認を得なければならない。