1:25,000 地形図　NI-53-35-2-I
おおゆう　（宇和島2号-I）

大　用

4932-57

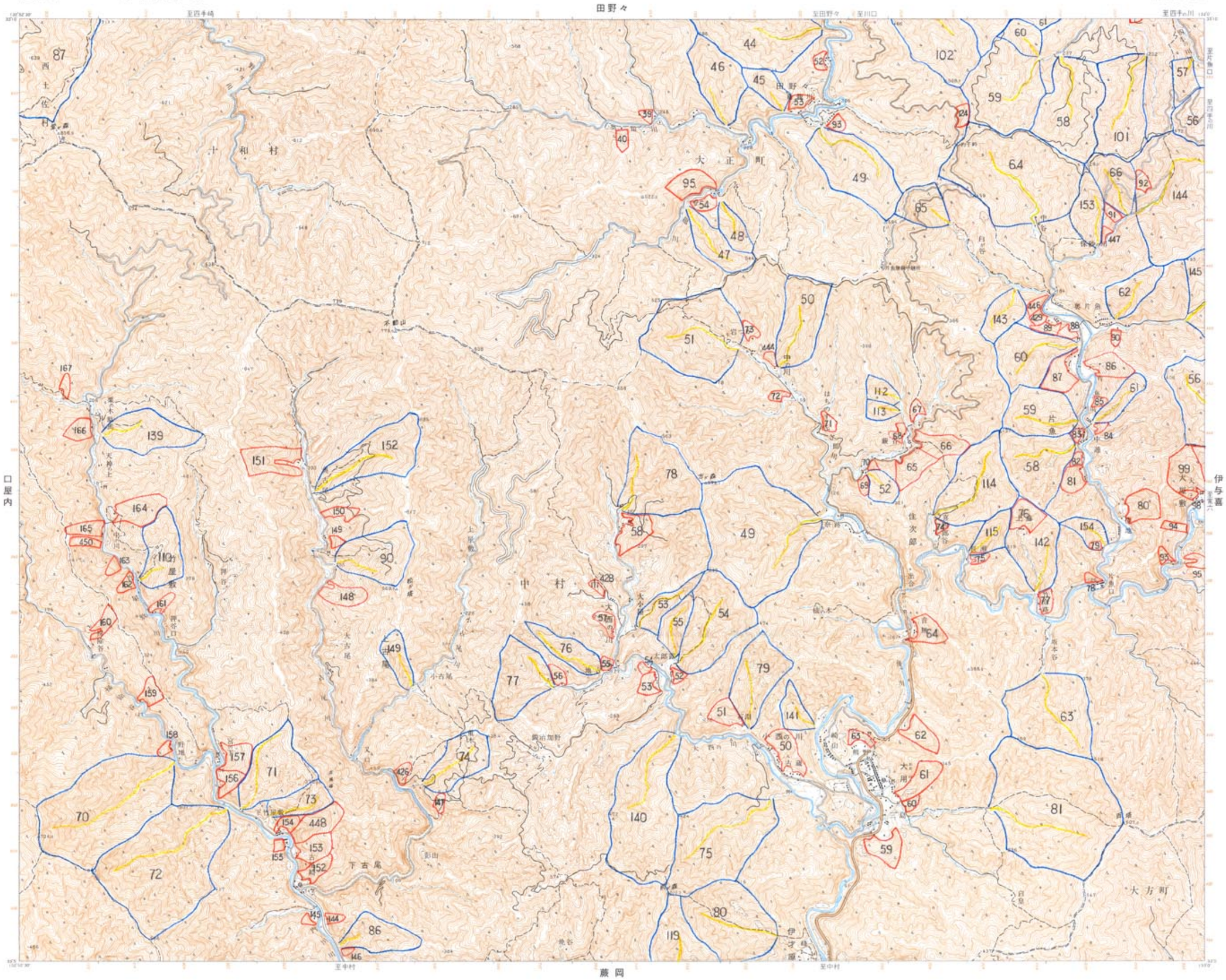

記号

1. 投影はユニバーサル横メルカトル図法、座標帯は第54帯、中央子午線は東経135°
2. 右上の数字は地域メッシュコード
3. 図郭に付した短線は黒が経緯度差1分ごとの目盛、青（経緯度目盛と重複する場合は黒）が基準地域メッシュの目盛
4. 高さの基準は東京湾の平均海面、等高線の間隔は10メートル
5. 磁針方位は西偏約6°20′
6. 図式は昭和61年1:25,000地形図図式

行政区画

索引図

江川崎	田野々	土佐川口
口屋内		伊与喜
川登	蔵岡	土佐佐賀

高知県
A. 幡多郡　1. 西土佐村　2. 十和村　3. 大正町　4. 大方町
B. 中村市

昭和39年測量
平成元年修正測量
1. 使用した空中写真は昭和63年4月撮影
2. 現地調査は平成元年7月実施
平成8年部分修正測量（国道）

1:25,000　大　用

著作権所有兼発行者　国土地理院　許可なく複製を禁ずる
平成9年6月1日発行（3色刷）　2刷

「この地図は、国土地理院長の承認を得て、同院発行の２万５千分の１地形図を複製したものである。（承認番号　平21業複、第406号）」
承認を得て作成した複製品を第三者がさらに複製する場合には、国土地理院の長の承認を得なければならない。