1:25,000 地形図　NI-53-35-2-4
かわのぼり　（宇和島2号-4）

川　登

4932-46

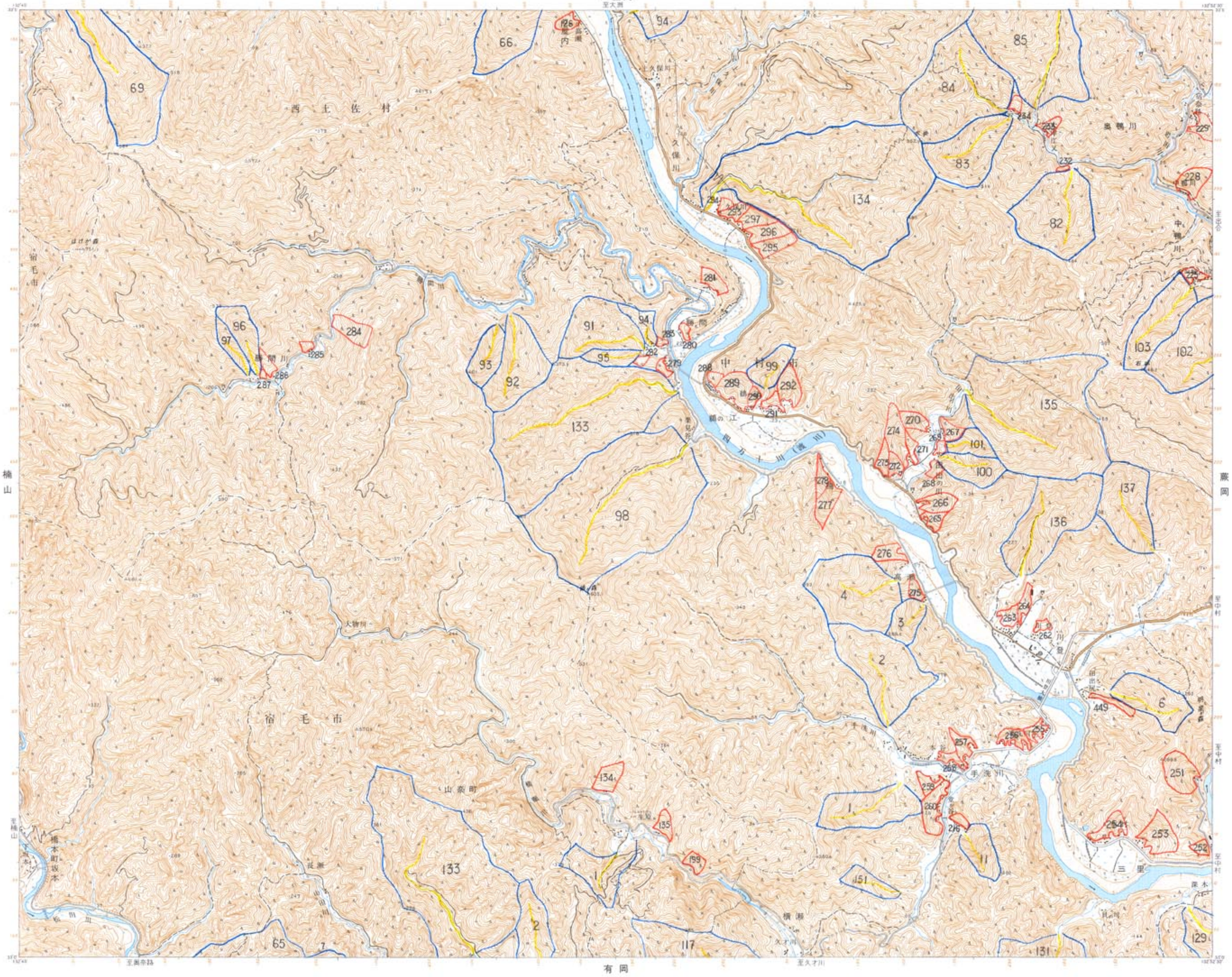

記号

1. 投影はユニバーサル横メルカトル図法，座標帯は第53帯，中央子午線は東経135°
2. 右上の数字は地域メッシュコード
3. 図郭に付した短線は黒が経緯度差1分ごとの目盛，青（経緯度目盛と重複する場合は黒）が基準地域メッシュの目盛
4. 高さの基準は東京湾の平均海面，等高線の間隔は10メートル
5. 磁針方位は西偏約6°20′
6. 図式は昭和61年1:25,000地形図図式

行政区画

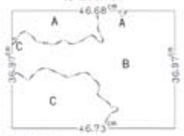

高知県
A. 幡多郡　西土佐村
B. 中村市
C. 宿毛市

索引図

御内	口屋内	大用
桃山		蕨岡
宿毛	有岡	土佐中村

昭和39年測量
平成元年修正測量
1. 使用した空中写真は昭和63年4月撮影
2. 現地調査は平成元年7月実施
平成9年部分修正測量（国道）

1:25,000　川　登

著作権所有兼発行者　国土地理院　許可なく複製を禁ずる
平成9年6月1日発行（3色刷）　2刷

「この地図は、国土地理院長の承認を得て、同院発行の２万５千分の１地形図を複製したものである。（承認番号　平21業複、第406号）」
承認を得て作成した複製品を第三者がさらに複製する場合には、国土地理院の長の承認を得なければならない。