1：25,000 地形図　NI-53-35-7-1
すくも　（宇和島7号-1）

宿　毛

4932-35

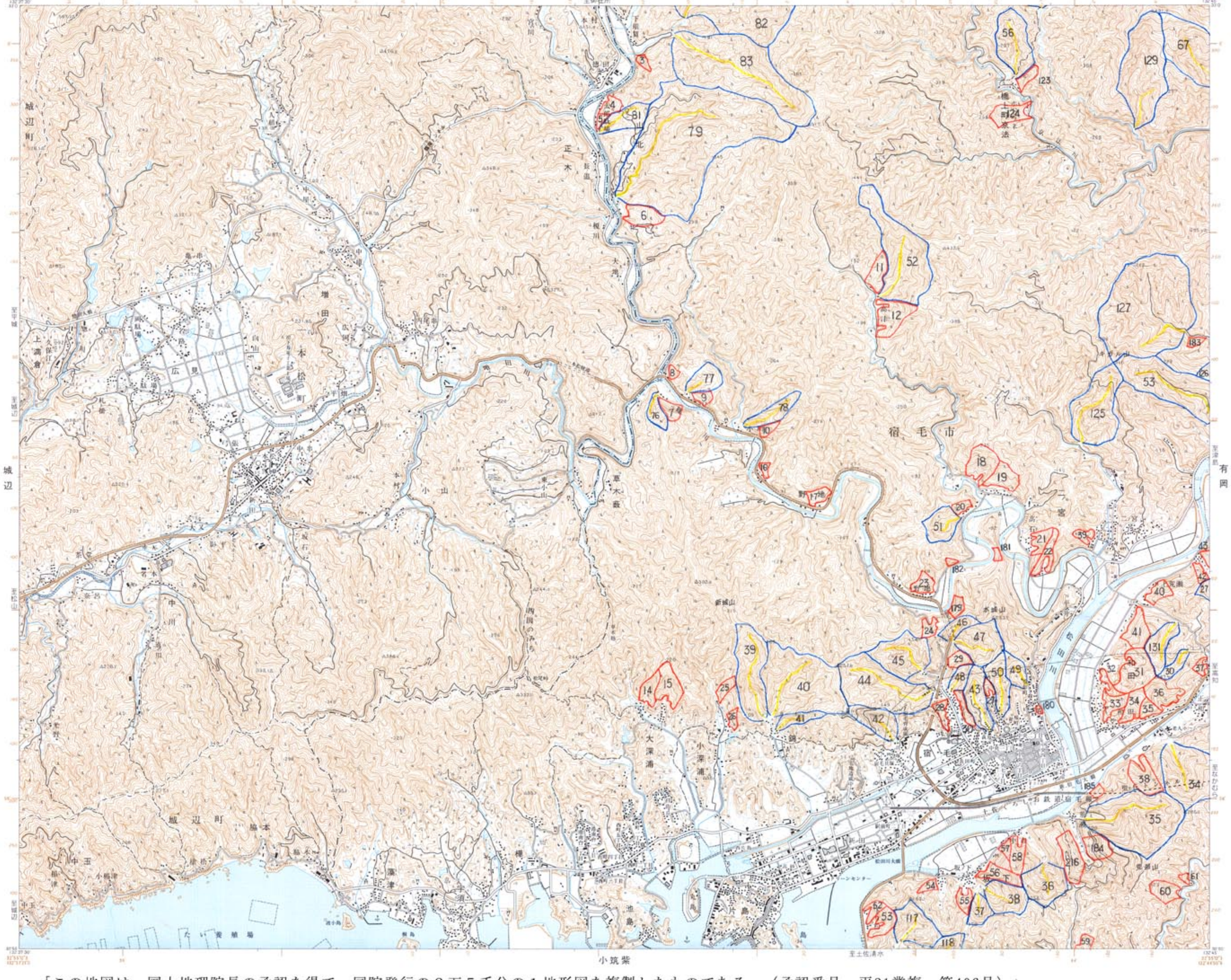

記　号

1．投影はユニバーサル横メルカトル図法，座標帯は第53帯，中央子午線は東経135°
2．右上の数字は地域メッシュコード
3．図郭に付した短線は黒が経緯度各1分ごとの目盛，青（経緯度目盛と重複する場合は黒）が基準地域メッシュの目盛
4．高さの基準は東京湾の平均海面，等高線の間隔は10メートル
5．磁針方位は西偏約6°20′
6．図式は昭和61年1:25,000地形図図式

行政区画

索引図

松	横山	川登
城辺		有岡
福浦	小筑紫	来栖野

愛媛県
A．南宇和郡　1．城辺町　2．一本松町
高知県
B．宿毛市

昭和40年測量
昭和54年改測
平成13年修正測量
1．使用した空中写真は平成12年2月撮影
2．現地調査は平成13年5月実施
各色の経緯線数値は世界測地系（平成14年4月1日から適用）による

1:25,000　宿　毛

著作権者 有 国土地理院　許可なく複製を禁ずる
平成14年8月1日発行（3色刷）　1刷

「この地図は、国土地理院長の承認を得て、同院発行の２万５千分の１地形図を複製したものである。（承認番号　平21業複、第406号）」
承認を得て作成した複製品を第三者がさらに複製する場合には、国土地理院の長の承認を得なければならない。