

平成30年度土木部当初予算のポイント

総 括

土木部では、インフラの充実と有効活用を通じて、県民の安全・安心の確保と、地域の活力の増進を図り、県民が将来に希望をもって暮らせる県土づくりに貢献するため、高知県社会資本整備推進本部において、情報共有したニーズやストック効果なども十分に踏まえて以下の基本的な考え方で予算の編成を行った。

- ① 南海トラフ地震対策をより効率的に実施し、ソフト対策と一体となった効果の早期発現を目指す。
- ② 土砂災害から人命を守るための対策や、河川における再度災害防止対策を促進する。
- ③ 観光振興、地場産業の振興など、地域経済の活性化に資する事業を進める。
- ④ 既存インフラの有効活用と長寿命化を図るため、計画的かつ効果的な維持管理を行い、ライフサイクルコストを低減させる。
- ⑤ 事業のプライオリティを明確にするとともに、求められる成果や直面する課題に対しての解決策を熟慮し、より実効性がある事業を推進する。

○一般会計

(単位:百万円)

項目	30年度	29年度	増減 (伸率)
①土木部予算	70,977	72,621	△ 1,644 (0.98)
②経常的経費	12,401	18,924	△ 6,523 (0.66)
③投資的経費	58,576	53,697	+4,879 (1.09)
④普通建設事業費	52,452	50,077	+2,375 (1.05)
⑤一般公共事業	31,937	30,008	+1,929 (1.06)
⑥国直轄負担金	7,944	8,001	△ 57 (0.99)
⑦単独事業	10,921	11,275	△ 354 (0.97)
⑧その他	1,650	793	+857 (2.08)
⑨災害復旧	6,124	3,620	+2,504 (1.69)

※四捨五入の関係で計数が合わない場合がある。

○特別会計

(単位:百万円)

項目	30年度	29年度	増減 (伸率)
土地取得事業	1,801	0	+1,801 皆増
流域下水道事業	3,017	2,578	+439 (1.17)
港湾整備事業	815	524	+291 (1.56)

※四捨五入の関係で計数が合わない場合がある。

5つの基本政策に基づく県づくり

インフラの充実と有効活用

[]はH29予算額, ()は増減額

① 産業振興や安全・安心に繋がるインフラ整備

- ・産業振興を支援する道路整備の推進など 3,102百万円 [2,941百万円(+ 161百万円)]
(地域経済の活性化を図るため国道195号や安田東洋線などの幹線道路において18箇所を整備)
- ・8の字関連道路の整備等 6,033百万円 [5,386百万円(+ 647百万円)]
(国直轄道路整備及び県が行うインター線の整備など) ※所要額を計上
- ・和食ダム建設事業 480百万円 [588百万円(Δ 108百万円)]
(ダム本体工事の実施)

② 地域生活(中山間)の安全・安心の確保に直結するインフラ整備等

- ・道路防災・修繕 8,817百万円 [7,313百万円(+1,504百万円)]
(橋梁の耐震補強や落石対策などの防災事業とくらしを守る修繕事業)
- ・1.5車線の道路整備事業 3,009百万円 [2,797百万円(+ 212百万円)]
(県内71箇所において、地域の実情に応じた道路を整備)
- ・地域の安全安心推進事業 1,600百万円 [1,600百万円(増減なし)]
(地域住民の生活に密着した身近な公共施設の維持修繕に、土木事務所長の判断で迅速かつ柔軟に対応する事業)
- ・通学路の交通安全対策 1,962百万円 [1,257百万円(+ 705百万円)]
(通学路交通安全プログラムで要対策箇所に位置付けされた箇所における歩道整備などの交通安全対策事業)
- ・せいかつのみち整備事業 378百万円 [378百万円(増減なし)]
(地域に密着した道路の小規模改良事業)
- ・土砂災害対策の推進 2,201百万円 [2,859百万円(Δ 658百万円)]
(砂防等基礎調査の加速化、土砂災害を想定した訓練、土砂災害に対する啓発活動、砂防関係施設の整備、がけくずれ住家防災対策の整備)
- ・河川における再度災害防止対策の推進 1,787百万円 [1,376百万円(+ 411百万円)]
(宇治川及び日下川流域における床上浸水対策事業)

③ 既存インフラの有効活用

- ・道路施設の長寿命化修繕等(再掲) 3,573百万円 [2,460百万円(+1,113百万円)]
(長寿命化修繕計画に基づく橋梁・トンネルの修繕工事)
- ・河川施設の長寿命化修繕等 361百万円 [369百万円(Δ 8百万円)]
(香宗川水門など10箇所を実施)
- ・砂防関係施設の長寿命化計画の策定 74百万円 [54百万円(+ 20百万円)]
(砂防関係施設の長寿命化計画の策定、砂防設備の緊急改築)
- ・海岸施設の長寿命化計画策定 118百万円 [141百万円(Δ 23百万円)]
(佐喜浜港海岸などの長寿命化計画の策定)
- ・高知新港の利活用促進事業 800百万円 [264百万円(+ 536百万円)]
(大型客船受入施設の整備、客船受入業務の委託等)
- ・姉妹港交流促進事業 11百万円 [13百万円(Δ 2百万円)]
(海外との経済交流)

南海トラフ地震対策

○加速化と抜本的な強化

住宅 建築	①住宅の耐震対策	706百万円〔 701百万円(+ 5百万円)〕 住宅の耐震化に加えて、ブロック塀の安全対策、老朽住宅等の除却、空き家活用促進、がけ地近接等危険住宅移転及び土砂災害対策等への補助)
	②建築物の耐震対策	148百万円〔 102百万円(+ 46百万円)〕 (大規模建築物等の耐震診断等の補助、避難路等の沿道建築物の基礎調査の補助)
道路	③緊急輸送道路および啓開道路の橋梁耐震補強(再掲)	(須崎仁ノ線仁淀川河口大橋など) 2,094百万円〔2,282百万円(△ 188百万円)〕
	④緊急輸送道路等における道路法面対策(再掲)	2,095百万円〔1,082百万円(+1,013百万円)〕 (国道194号(いの)など48箇所を実施)
	⑤道路啓開計画のバージョンアップ等(再掲)	21百万円〔 31百万円(△ 10百万円)〕 (道路啓開計画のバージョンアップ)
	⑥都市計画道路高知駅秦南町線の整備	410百万円〔1,500百万円(△1,090百万円)〕 (防災拠点(高知市北消防署・高知赤十字病院)への経路確保)
	⑦重要港湾3港の地震・津波対策	1,866百万円〔1,401百万円(+ 465百万円)〕 (国直轄事業、交付金事業による防波堤整備等、交付金事業による須崎港海岸の堤防改良)
	⑧高知港海岸(浦戸湾)の地震・津波対策	1,050百万円〔1,092百万円(△ 42百万円)〕 (海岸堤防の耐震補強等)
港湾 海岸	⑨高知海岸等の地震・津波対策	882百万円〔 858百万円(+ 24百万円)〕 (国直轄事業による耐震補強、補助事業による耐震補強等)
	⑩海岸保全施設の改修による津波対策	515百万円〔 524百万円(△ 9百万円)〕 (交付金事業による奈半利港海岸などの堤防・水門等の耐震補強)
	⑪海岸陸こう等常時閉鎖推進事業	92百万円〔 87百万円(+ 5百万円)〕 (陸こう等のコンクリート等による常時閉鎖)
	⑫防災拠点港整備等	97百万円〔 57百万円(+ 40百万円)〕 (久礼港の岸壁耐震強化等)
	⑬市町村管理漁港海岸保全事業費	51百万円〔 50百万円(+ 1百万円)〕 (市町村が行う海岸堤防耐震補強等への補助)
河川	⑭県管理河川の地震・津波対策	596百万円〔624百万円(△ 28百万円)〕 (下田川などの堤防の耐震対策、舟入川の排水機場の耐震化)
	⑮河川整備基本方針及び整備計画策定委託業務	38百万円〔 39百万円(△ 1百万円)〕 (南海トラフ地震対策に係る河川整備基本方針・整備計画策定のための調査)
	⑯県管理ダムの耐震性能照査	37百万円〔 68百万円(△ 31百万円)〕 (鎌井谷ダム・以布利川ダム)
砂防	⑰砂防等基礎調査	438百万円〔1,166百万円(△ 728 百万円)〕 (土砂災害特別警戒区域の基礎調査を実施し、土砂災害のおそれのある箇所を周知)
	⑱地震急傾斜地崩壊対策	594百万円〔 684百万円(△ 90百万円)〕 (防災拠点・緊急輸送路の保全等)
下水	⑲浦戸湾東部流域下水道の地震・津波対策	199百万円〔 0百万円(皆増)〕 (汚泥処理施設等の耐震・津波対策工事)
公園	⑳総合防災拠点施設の整備	220百万円〔 0百万円(皆増)〕 (春野総合運動公園防災施設の整備)
総合	㉑庁舎等の地震対策関連事業	163百万円〔765百万円(△ 602百万円)〕 (庁舎建築工事、工事監理委託、庁舎施設工事等)
	㉒その他の南海トラフ地震対策関連事業	24百万円〔 23百万円(+ 1百万円)〕 (建設業活性化支援事業、建設業BCP認定業務事業、建築物応急危険度判定士養成等)

平成30年度当初予算総括表

土木部（一般会計）

（単位：千円）

課名	平成29年度 当初予算額	平成30年度 当初予算額	左の財源内訳		備考
			特定財源	一般財源	
土木政策課	4,688,084	3,918,372	(国) 1,007 (負) 1,474 (使) 53,584 (手) 59,414 (諸) 801 (債) 161,000	3,641,092	
技術管理課	526,376	19,973	(諸) 24	19,949	
用地対策課	7,546,024	1,456,912	(国) 872,364 (使) 32,165 (手) 2,499 (諸) 15,966	533,918	
河川課	7,996,284	8,345,227	(国) 2,049,099 (負) 124,342 (使) 57,003 (諸) 185,594 (債) 4,492,000	1,437,189	
防災砂防課	8,921,672	10,367,219	(国) 5,204,561 (負) 125,976 (使) 1 (諸) 3 (債) 4,517,000	519,678	
道路課	28,180,143	31,955,234	(国) 11,874,863 (負) 280,780 (使) 192,849 (手) 620 (諸) 1,293,187 (債) 15,279,000	3,033,935	
都市計画課	3,239,746	2,292,792	(国) 300,245 (負) 297,084 (手) 5,834 (諸) 80,360 (債) 1,450,000	159,269	
公園下水道課	1,874,350	1,893,411	(国) 275,086 (負) 31,990 (使) 12,414 (手) 1,038 (諸) 8,379 (債) 354,000	1,210,504	
住宅課	2,412,542	2,517,597	(国) 455,411 (使) 474,091 (手) 8,873 (諸) 843 (債) 540,000	1,038,379	
建築指導課	94,166	92,535	(手) 24,341 (諸) 194	68,000	
建築課	309,546	309,317	(諸) 168	309,149	
港湾振興課	292,753	341,537	(国) 30,504 (諸) 79,700	231,333	
港湾・海岸課	6,539,405	7,467,120	(国) 1,768,823 (負) 902,310 (使) 200,003 (諸) 2,042 (債) 3,501,000	1,092,942	
計	72,621,091	70,977,246	(国) 22,831,963 (負) 1,763,956 (使) 1,022,110 (手) 102,619 (諸) 1,667,261 (債) 30,294,000	13,295,337	

平成30年度当初予算総括表

土木部（特別会計）

（単位：千円）

課 名		平成29年度 当初予算額	平成30年度 当初予算額	左の財源内訳		備 考
				特定財源	一般財源	
土地 取得 事業	用地対策課	0	1,800,661	(入) 1,585,485 (越) 215,176		
流域 下水道 事業	公園下水道課	2,577,716	3,017,366	(国) 1,204,710 (負) 1,155,511 (入) 268,304 (越) 46,836 (諸) 5 (債) 342,000		
港湾 整備 事業	港湾・海岸課	523,812	814,827	(使) 175,959 (財) 106,240 (諸) 96,628 (債) 436,000		
計		3,101,528	5,632,854	(国) 1,204,710 (負) 1,155,511 (使) 175,959 (財) 106,240 (入) 1,853,789 (越) 262,012 (諸) 96,633 (債) 778,000		

平成30年度土木部一般会計当初予算 歳入・歳出内訳

予算規模 70,977百万円 (対前年度 Δ 1,644百万円 (Δ 2%))

(1) 歳入内訳

(単位：百万円)

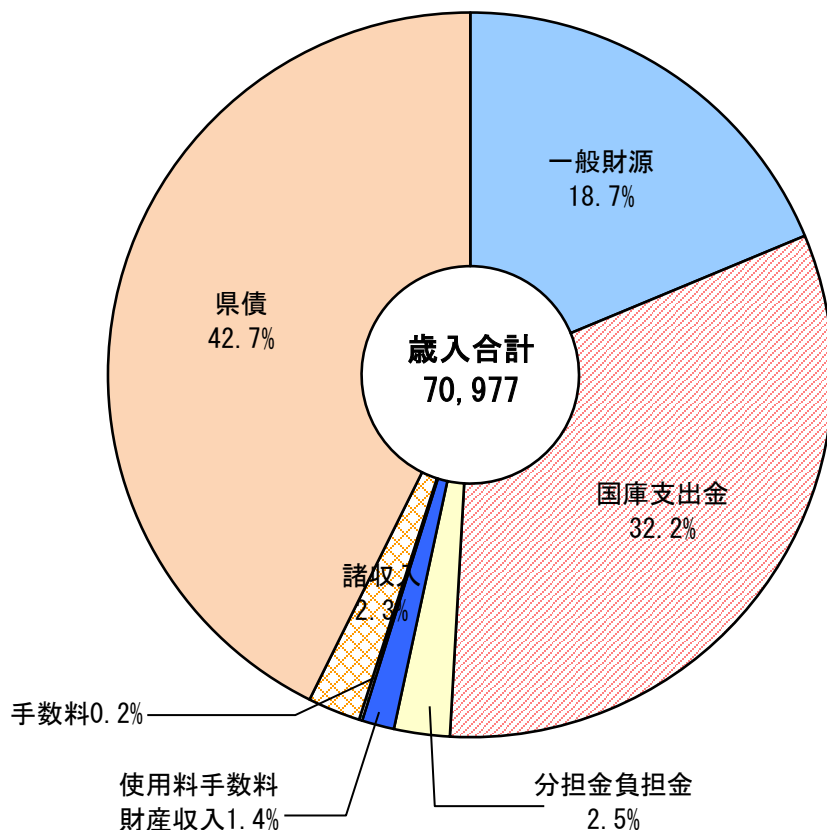

(2) 歳出内訳

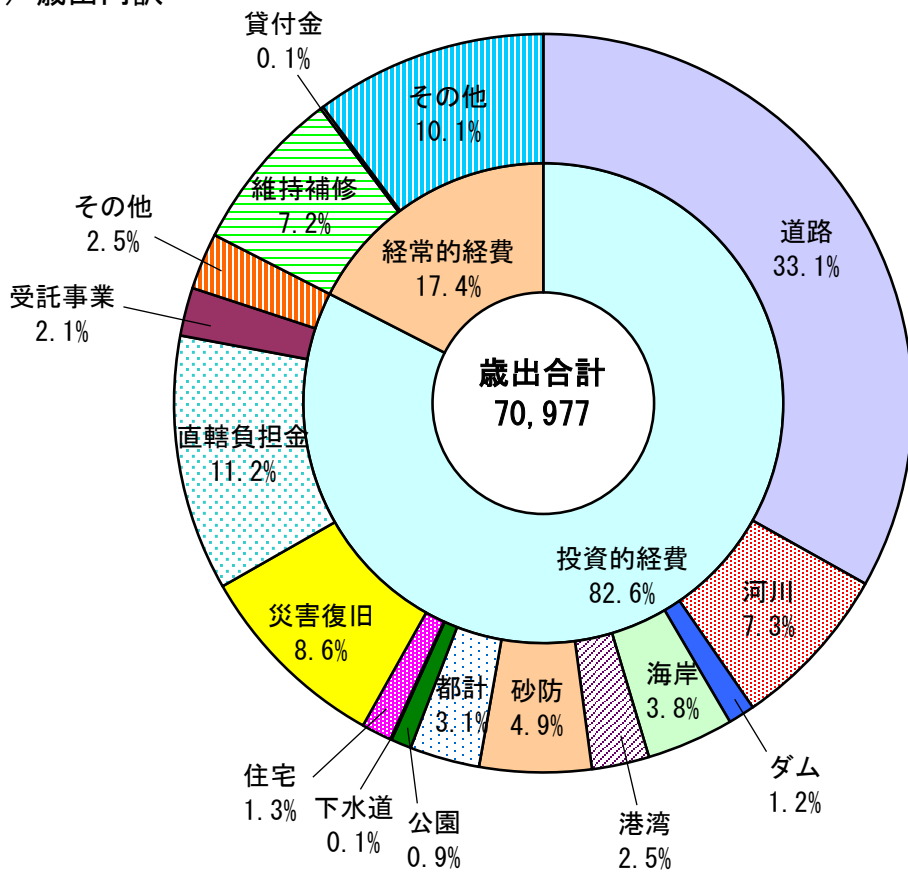

土木部予算の推移 (1)当初予算の推移グラフ

予算額
(百万円)

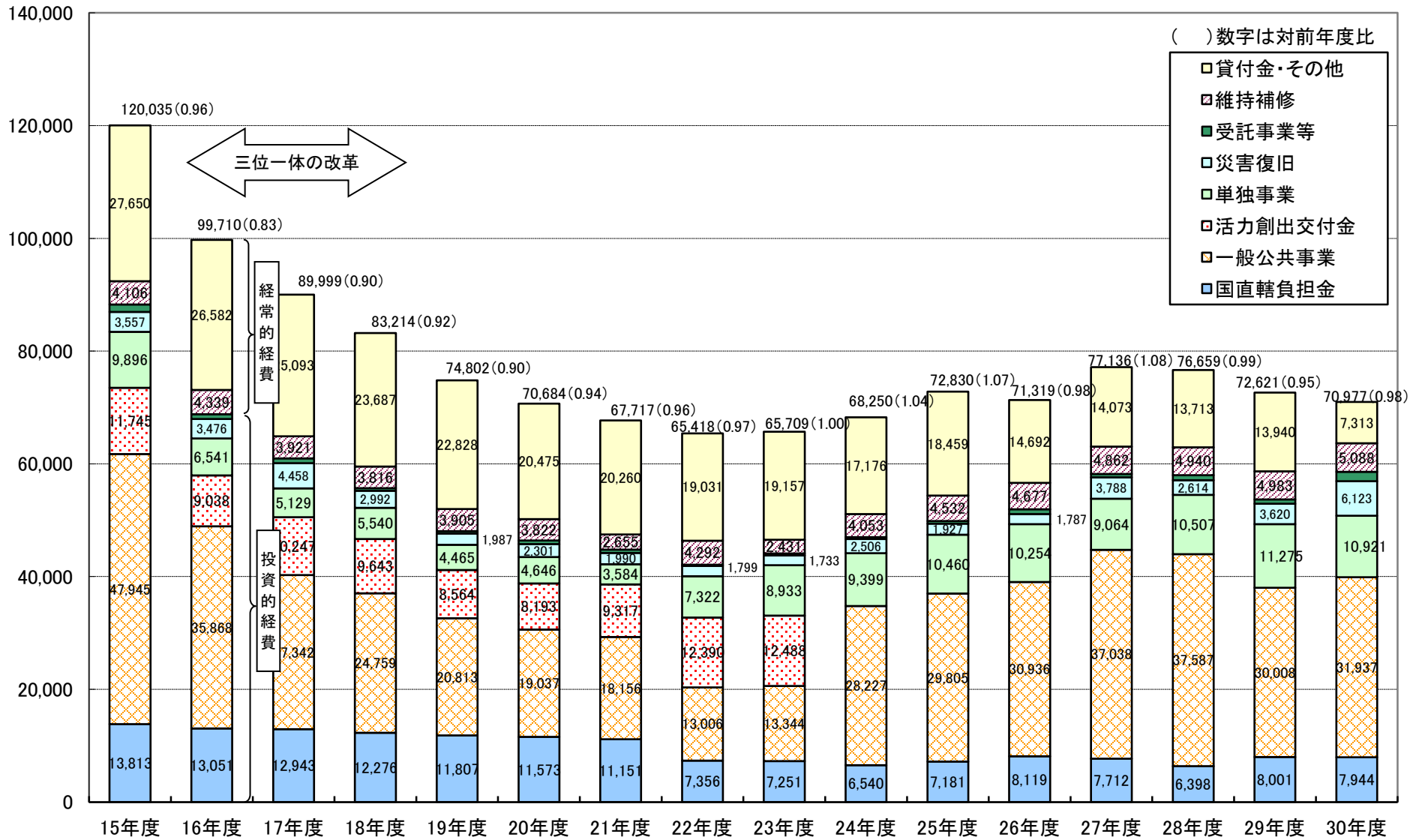

予算編成方針	重点枠・個別経費・部局調整費の設定	一般財源見積限度額の設定	(一)かつ(一+債)見積限度額の設定
--------	-------------------	--------------	--------------------

土木部の一般公共事業及び一般単独事業の推移 (1) 当初予算の推移グラフ

(直轄負担金・災害復旧・単独補助・その他は除く)

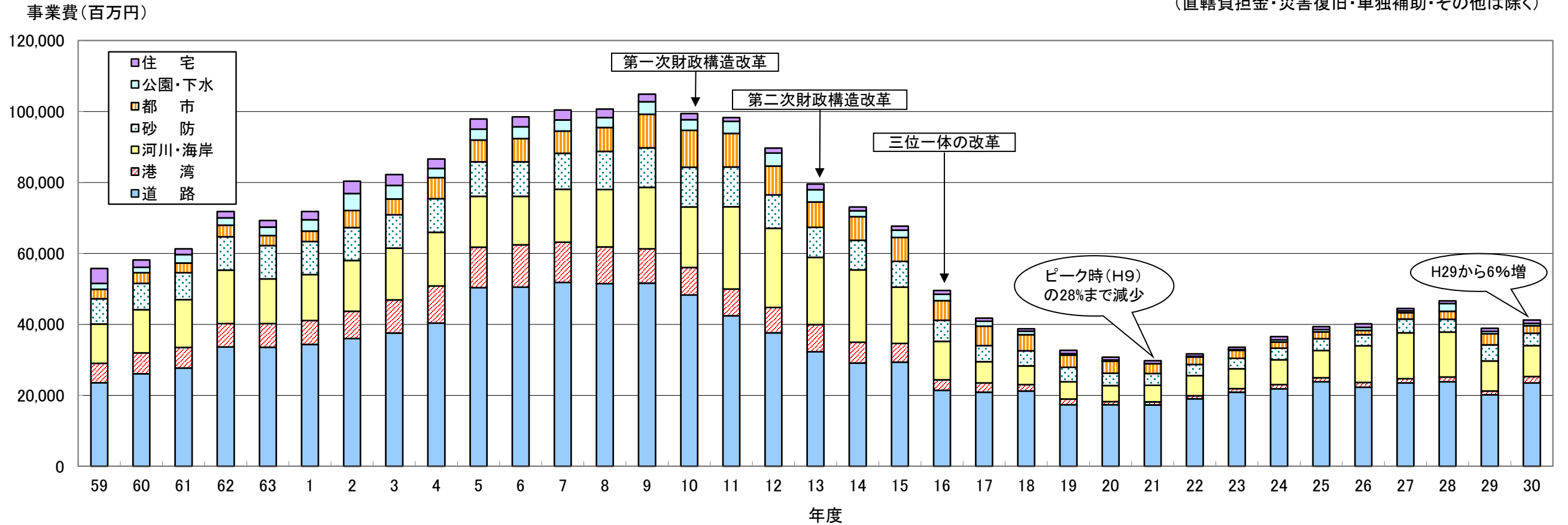

	(単位:百万円)																																		
	59	60	61	62	63	1	2	3	4	5	6	7	8	9	10	11	12	13	14	15	16	17	18	19	20	21	22	23	24	25	26	27	28	29	30
道 路	23,535	26,076	27,704	33,616	33,535	34,387	36,010	37,570	40,358	50,348	50,517	51,849	51,485	51,639	48,289	42,389	37,640	32,298	29,057	29,369	21,420	20,903	21,195	17,344	17,322	17,315	19,049	20,891	21,841	23,800	22,258	23,462	23,835	20,124	23,517
港 湾	5,465	5,879	5,808	6,638	6,658	6,698	7,712	9,287	10,476	11,388	11,909	11,296	10,349	9,666	7,768	7,540	7,140	7,625	5,878	5,255	2,959	2,573	1,793	1,582	893	870	809	969	1,210	1,132	1,356	1,216	1,343	1,084	1,787
河川・海岸	11,074	12,199	13,474	15,027	12,656	12,906	14,272	14,658	15,091	14,358	13,696	14,928	16,190	17,336	17,039	23,224	22,310	18,952	20,438	15,837	10,856	5,994	5,281	4,875	4,558	4,663	5,671	5,604	6,997	7,680	10,315	12,970	12,660	8,491	8,692
砂 防	7,149	7,403	7,563	9,400	9,361	9,372	9,286	9,359	9,472	9,706	9,727	10,149	10,711	11,124	11,188	11,174	9,371	8,496	8,318	7,295	5,888	4,560	4,253	4,086	3,478	3,316	3,159	2,973	3,249	3,309	3,137	3,839	3,563	4,517	3,473
都 市	2,698	3,030	2,723	3,300	2,790	2,904	4,782	4,514	5,978	6,139	6,534	6,273	6,786	9,485	10,438	9,482	8,142	7,142	6,641	6,703	5,599	5,439	4,545	3,496	3,374	2,713	2,114	2,274	1,747	1,968	1,193	1,821	2,259	3,144	2,174
公園・下水	1,651	1,520	2,423	2,069	2,398	3,232	4,798	3,739	2,590	3,111	3,328	3,148	2,751	3,497	2,951	3,428	3,673	3,419	1,689	2,100	1,784	1,401	994	372	306	54	197	152	604	689	920	528	2,251	690	677
住 宅	4,163	2,065	1,623	1,761	1,899	2,335	3,504	3,095	2,664	2,816	2,756	2,801	2,437	2,134	1,743	1,071	1,431	1,629	1,089	1,163	1,070	870	719	950	837	847	699	711	879	768	953	623	738	865	933
計	55,737	58,173	61,319	71,811	69,297	71,833	80,364	82,222	86,629	97,867	98,466	100,445	100,709	104,881	99,417	98,308	89,706	79,560	73,110	67,722	49,575	41,739	38,780	32,706	30,768	29,778	31,698	33,573	36,527	39,346	40,132	44,460	46,649	38,916	41,251

平成30年度当初予算説明資料

(単位：千円)

項 目	平成30年度	平成29年度						対前年度比(%)		備 考
	当初予算(A)	当初予算(B)	6月補正	9月補正	12月補正	2月補正	最終(C)	(A)/(B)	(A)/(C)	
公 共 事 業	46,142,357	41,746,701		4,415,613		8,908,037	55,070,351	110.5	83.8	
一 般 公 共	31,936,824	30,008,485		4,415,613		9,923,456	44,347,554	106.4	72.0	
道 路	19,297,971	16,330,439		3,170,107		2,514,757	22,015,303	118.2	87.7	
河 川	3,330,070	3,318,500				2,392,370	5,710,870	100.3	58.3	
ダ ム	826,500	1,105,650				△ 20,346	1,085,304	74.8	76.2	
海 岸	2,545,100	2,489,175				523,588	3,012,763	102.2	84.5	
港 湾	1,106,032	917,490				323,666	1,241,156	120.5	89.1	
砂 防	2,998,502	4,015,494		39,900		4,356,071	8,411,465	74.7	35.6	
都 計	459,856	585,876		1,205,606			1,791,482	78.5	25.7	
公 園	480,692	493,292				△ 162,750	330,542	97.4	145.4	
下 水 道	45,051	46,687				△ 3,900	42,787	96.5	105.3	
住 宅	847,050	705,882					705,882	120.0	120.0	
災 害 復 旧	6,110,937	3,587,125				△ 1,314,661	2,272,464	170.4	268.9	
国直轄負担金	7,943,758	8,000,742				299,242	8,299,984	99.3	95.7	
その他補助事業	150,838	150,349					150,349	100.3	100.3	
単 独 事 業	10,933,730	11,307,928		160,905	190,904	△ 338,638	11,321,099	96.7	96.6	
一 般 単 独	9,314,462	8,907,316		△ 228,131		△ 122,654	8,556,531	104.6	108.9	
道 路	4,218,664	3,793,131					3,793,131	111.2	111.2	
河 川	1,828,544	1,314,225					1,314,225	139.1	139.1	
海 岸	161,374	263,559				△ 3,500	260,059	61.2	62.1	
港 湾	680,649	166,890					166,890	407.8	407.8	
砂 防	474,576	501,664					501,664	94.6	94.6	
都 計	1,713,718	2,558,507		△ 228,131		△ 112,810	2,217,566	67.0	77.3	
公 園	151,486	150,414				△ 6,344	144,070	100.7	105.1	
住 宅	85,451	158,926					158,926	53.8	53.8	
単 独 補 助	1,416,651	1,600,649		389,036	85,373	△ 46,500	2,028,558	88.5	69.8	
災 害 復 旧	12,754	32,558			105,531	△ 31,530	106,559	39.2	12.0	
そ の 他	189,863	767,405				△ 137,954	629,451	24.7	30.2	
受 託 事 業	1,499,829	642,516				△ 85,682	556,834	233.4	269.3	
維 持 補 修	5,088,469	4,983,477			239,746	△ 5,287	5,217,936	102.1	97.5	
土 木 政 策 課	1,601,170	1,600,000					1,600,000	100.1	100.1	
河 川 課	270,304	255,249					255,249	105.9	105.9	
防 災 砂 防 課	12,072	10,935					10,935	110.4	110.4	
道 路 課	2,343,660	2,281,619			239,746		2,521,365	102.7	93.0	
都 市 計 画 課	1,843	1,834					1,834	100.5	100.5	
公 園 下 水 道 課	8,500	8,500					8,500	100.0	100.0	
住 宅 課	436,592	429,270					429,270	101.7	101.7	
建 築 課	127,079	115,011				△ 5,287	109,724	110.5	115.8	
港 湾 ・ 海 岸 課	286,745	281,059					281,059	102.0	102.0	
貸 付 金	91,625	6,080,099				△ 2,894,256	3,185,843	1.5	2.9	
そ の 他	7,221,236	7,860,370	121,335	16,500	103,297	△ 26,972	8,074,530	91.9	89.4	
人 件 費	3,064,331	3,180,549			△ 42,797	13,622	3,151,374	96.3	97.2	
そ の 他	4,156,905	4,679,821	121,335	16,500	146,094	△ 40,594	4,923,156	88.8	84.4	
合 計	70,977,246	72,621,091	121,335	4,593,018	533,947	5,557,202	83,426,593	97.7	85.1	

平成30年度土木部当初予算の概要（前年度対比）

		平成29年度当初予算 72,621	(単位：百万円)
		平成30年度当初予算 70,977 (0.98)	
公共事業	一般公共事業	道路 19,298 (1.18)	
		河川 3,330 (1.00)	
		ダム 827 (0.75)	
		海岸 2,545 (1.02)	
		港湾 1,106 (1.21)	
		砂防 2,999 (0.75)	
		都計 460 (0.78)	
		公園 481 (0.97)	
		下水道 45 (0.96)	
		住宅 847 (1.20)	
		公共災害復旧 6,111 (1.70)	
		国直轄負担金 7,944 (0.99)	
		その他補助事業 151 (1.00)	
	単独事業		一般単独 9,314 (1.05)
		単独補助 1,417 (0.89)	
		災害復旧・その他 203 (0.25)	
受託	受託事業 1,500 (2.33)		
維持補修	維持補修 5,088 (1.02)		
貸付金	←貸付金 92 (0.02)		
その他	人件費 3,064 (0.96)		
	その他 4,157 (0.89)		

平成30年度土木部当初予算の概要

I. 重点化事業		
重点化項目	内 容 等	
(1) 四国8の字ネットワークの整備の促進	地域間競争に勝ち残るための県土の骨格となる社会資本であり、命の道でもある高速道路等を早期に整備する必要がある。	
主要な活動・事業名	内 容	対前年度比等(単位:百万円)
四国8の字を構成する国直轄道路事業	四国8の字を構成する高知東部自動車道、中村宿毛道路、窪川佐賀道路の整備の促進	3,408 → 3,027 (0.89)
四国8の字を構成する県の道路事業等	県の行うインター線の整備および周辺対策事業の推進 等【所要額を計上】	1,978 → 3,006 (1.52)
計		5,386 → 6,033 (1.12)
(2) 国直轄等の重点事業の促進	県民の命と財産を守る河川やダムの整備と産業振興のための港湾の整備を促進する必要がある。	
横瀬川等国直轄ダム建設事業	中筋川流域における水害対策のための横瀬川ダム等の建設事業促進	524 → 708 (1.35)
補助ダム建設事業	芸西村の治水・利水対策としての和食ダム等の建設事業推進	935 → 707 (0.76)
計		1,459 → 1,415 (0.97)
(3) 南海トラフ地震に備える整備等の推進	南海トラフ地震から県民の命と財産を守り、震災からの復旧を円滑に進めるための整備等を推進する。	
住宅耐震対策事業	住宅の耐震診断・設計・改修、危険なブロック塀の撤去、老朽住宅等の除却、空き家活用の促進、戸別訪問による耐震対策啓発や住宅の土砂災害対策改修等に取り組む市町村を支援	701 → 706 (1.01)
建築物耐震対策緊急促進事業	大規模建築物等の耐震化を促進するため、耐震診断・設計・改修に対する助成事業の実施	99 → 145 (1.46)
耐震改修促進計画改定基礎調査事業	避難路等沿道の建築物について、耐震改修促進法改正に係る避難路等指定の要・不要の検討のための調査を実施する市町村を支援	3 → 3 (1.00)
緊急輸送道路等における橋梁の耐震補強	橋梁の耐震補強計画に基づく耐震補強の実施	2,282 → 2,094 (0.92)
緊急輸送道路等における道路法面对策	南海地震に備え、落石危険箇所に関する課題を解決するための法面对策などを実施	1,082 → 2,095 (1.94)
道の駅防災拠点化事業	道の駅の防災拠点化整備	31 → 0 (皆減)
道路啓開計画のバージョンアップ	実動訓練の結果を基に道路啓開計画の見直しを行う。	31 → 21 (0.68)
都市計画道路高知駅秦南町線の整備	防災拠点(高知市北消防署、高知赤十字病院)への経路確保のための都市計画道路事業の推進	1,500 → 410 (0.27)
重要港湾3港の地震・津波対策	国直轄事業、交付金事業による防波堤整備等、交付金事業による須崎港海岸の堤防改良	1,401 → 1,866 (1.33)
高知港海岸(浦戸湾)の地震・津波対策	国直轄事業による耐震補強等、交付金事業等による耐震補強等	1,092 → 1,050 (0.96)

高知海岸等の地震・津波対策	国直轄事業による耐震補強、補助事業による耐震補強等	858 →	882 (1.03)
津波による被害を軽減するための海岸堤防の整備等	耐震補強の実施、陸こう等常時閉鎖、長寿命化計画策定、港湾BCP策定など	825 →	821 (1.00)
市町村管理漁港海岸保全事業費	市町村が行う海岸堤防耐震補強等への補助	50 →	51 (1.02)
県管理河川の地震・津波対策	堤防や排水機場など、河川施設についての地震・津波対策	624 →	596 (0.96)
河川整備基本方針及び整備計画策定	南海トラフ地震対策に係る河川整備基本方針・整備計画策定に必要な調査の実施	39 →	38 (0.97)
県管理ダムの耐震性能照査(鎌井谷ダム・以布利川ダム)	鎌井谷ダム・以布利川ダムの耐震性能照査の実施【H29永瀬ダム・鏡ダム・桐見ダム・坂本ダム】	68 →	37 (0.54)
地震急傾斜地崩壊対策事業	地域防災拠点、緊急輸送路を土砂災害から保全	684 →	594 (0.87)
浦戸湾東部流域下水道の耐震・耐津波対策事業	汚泥処理施設の耐震・津波対策工事等	0 →	199 (皆増)
総合防災拠点施設の整備	春野総合運動公園防災施設の整備	0 →	220 (皆増)
庁舎等の地震対策関連事業	庁舎建築工事、工事監理委託、庁舎施設工事等	765 →	163 (0.21)
土木事務所等近傍居住	各土木事務所等の近傍居住及び事務所機能維持に係る経費	9 →	7 (0.78)
その他の南海トラフ地震対策関連事業	建設業活性化事業、建設業事業継続計画（BCP）認定業務事業、被災宅地危険度判定士・判定調整員の養成等経費、高台移転検討支援経費、建築物応急危険度判定促進事業	28 →	27 (0.96)
計		12,172 →	12,025 (0.99)
(4) 土砂災害対策・再度災害防止対策の促進			
土砂災害から人命を守る対策や浸水被害についての再度災害防止対策を推進する。			
主要な活動・事業名	内 容	対前年度比等(単位：百万円)	
国直轄災害関連事業費負担金(特定緊急砂防事業費)	北川村平鍋の大規模な土石流災害に対する再度災害防止の緊急的な砂防事業	105 →	105 (1.00)
砂防関係施設の整備	通常砂防事業、急傾斜地崩壊対策事業、地すべり対策事業	1,340 →	1,430 (1.07)
砂防等基礎調査	土砂災害特別警戒区域の基礎調査を実施し、土砂災害のおそれのある箇所を周知する	1,166 →	438 (0.38)
砂防諸費(土砂災害防災訓練等)	土砂災害を想定した訓練や防災学習会等を実施	31 →	11 (0.35)
がけくずれ住家防災対策費	市町村が実施するがけ対策事業に県が補助金を交付	322 →	322 (1.00)
床上浸水対策特別緊急事業費	宇治川及び日下川流域における床上浸水対策の促進	1,376 →	1,787 (1.30)
計		4,340 →	4,093 (0.94)

II. 継続して実施する事業

(1) 国直轄事業の促進		
主要な活動・事業名	内 容	対前年度比等(単位:百万円)
道路事業	直轄国道事業の促進	1,378 → 1,307 (0.95)
河川・砂防事業	直轄河川・砂防事業の促進	1,050 → 1,062 (1.01)
港湾・海岸事業	直轄港湾(室津港)促進	105 → 98 (0.93)
計		2,533 → 2,467 (0.97)
(2) 地域の実情に合った整備と維持管理の充実		
地域の実情や要望に柔軟に対応できる事業を推進するとともに、既存施設の有効活用と長寿命化のための適正な維持管理を行う。		
地域の安全安心推進事業	地域住民の生活に密着した身近な公共施設の維持修繕に、事務所の判断で迅速かつ柔軟に対応する事業	1,600 → 1,600 (1.00)
せいかつのみち整備事業	地域から要望の多い小規模な道路の改良に、事務所の判断により迅速に対応する事業	378 → 378 (1.00)
既存施設の適正な維持管理	河川、道路、公園、住宅、港湾等の維持管理	7,708 → 9,324 (1.21)
計		9,686 → 11,302 (1.17)
(3) 個別重点事業等の推進		
社会情勢の変化に応じて、重要性が高くなっている事業を推進する。		
1.5車線の道路整備事業	2車線整備にこだわらない待避所の設置や急カーブの是正などの地域の実情に合った道路整備の実施	2,797 → 3,009 (1.08)
産業振興を支援する道路整備	国道494号(佐川～吾桑バイパス)、県道安満地福良線(橘浦～芳ノ沢工区)などの整備の推進	2,941 → 3,102 (1.05)
都市公園施設の改修・整備	総合防災拠点の整備及び老朽化施設の改修・整備の実施	624 → 460 (0.74)
河川改修費 (県単独の河川改修,河床掘削事業)	河川災害を防止するための河床掘削、小規模河川改修の実施	1,356 → 1,766 (1.30)
通学路の交通安全対策	通学路交通安全プログラムに基づく、歩道整備などの交通安全対策事業	1,257 → 1,962 (1.56)
港湾を通じた県内産業の活性化	県経済の活性化を図るため、高知新港等の利活用の促進や姉妹港交流を通じた経済交流を促進する事業の実施	276 → 811 (2.94)
計		9,251 → 11,110 (1.20)
(4) 市町村・民間等との連携・協働の取組		
主要な活動・事業名	内 容	対前年度比等(単位:百万円)
地域の住民力を活用した道路の維持管理	草刈りの地域住民への委託や、維持管理の市町村への委託	170 → 175 (1.03)
おもてなしの水辺創成事業	河川のゴミ収集や草刈りを地域住民や団体と協働で実施	38 → 38 (1.00)
指定管理者制度による都市公園等の管理運営	室戸広域公園、春野総合運動公園、土佐西南大規模公園、のいち動物公園等の管理を指定管理者におこなわせる。	688 → 692 (1.01)
計		896 → 905 (1.01)

Ⅲ. 高知県社会資本整備推進本部関連予算（ニーズへの対応事例）

（１）南海トラフ地震対策

ニーズ	内 容	事業費(単位：百万円)
総合防災拠点整備（春野総合運動公園）の照明施設のLED化	春野総合運動公園（体育館）にて照明施設改修 <設計委託に新規着手>	2

（２）観光振興

ニーズ	内 容	事業費(単位：百万円)
よさこい踊り競演場の路面温度上昇を抑制	県道高知本山線愛宕工区の遮熱性舗装整備（交付金事業） <本格施工>	31
越知町が仁淀川に整備するキャンプ場へのアクセス道路の整備	県道伊野仁淀線黒瀬～片岡工区の整備 <バイパス工区に新規着手>	44

（３）産業振興・中山間対策

ニーズ	内 容	事業費(単位：百万円)
集落活動センターへのアクセス道路の整備	1. 5車線の道路整備〔6つのセンターに係る7路線〕 ・ 県道坂瀬吉野線（集落活動センター汗見川） ・ 県道西土佐松野線（集落活動センターみやの里） ・ 県道石鎚公園線（集落活動センター氷室の里）等	625
南国市に整備する海洋堂ファクトリーが入居する「ものづくりサポートセンター」（仮称）へのアクセス道路の整備	県道南国野市線大埴工区の歩道整備	52

平成30年度土木部当初予算主要施策体系表

(単位:百万円)

主 要 施 策	H30年度	H29年度	前年比
1. 重要プロジェクトへの対応	8,073	8,176	0.99
(1) 四国8の字を構成する高速道路等の整備促進	3,261	3,688	0.88
国直轄道路事業費負担金	3,027	3,408	0.89
高規格道路等建設促進事業費(補助金)	234	280	0.84
(2) 国直轄事業の整備促進	4,812	4,488	1.07
国直轄道路事業費負担金(直轄国道改築等)	1,307	1,378	0.95
国直轄河川事業費負担金(直轄河川改修及びびダム建設事業等)	1,272	1,109	1.15
国直轄砂防事業費負担金(吉野川上流等の砂防・地すべり対策事業)	300	300	1.00
国直轄港湾事業費負担金(高知港、須崎港、宿毛湾港、室津港の整備)	1,586	1,343	1.18
国直轄河川海岸事業費負担金(高知海岸)	147	175	0.84
国直轄港湾海岸事業費負担金(高知港海岸)	200	183	1.09
2. 地域の経済活動を支える社会基盤の整備等	15,148	13,582	1.12
(1) 地域振興を支援する道路整備の推進	10,942	9,168	1.19
社会資本整備総合交付金事業費(改築系)・防災・安全交付金事業費(改築系)・道路改良費(地方特定道路整備事業費)(県道足摺岬公園線など152箇所)	10,564	8,790	1.20
うち1.5車線の道路整備(県道大久保伊尾木線など71箇所)	(3,009)	(2,797)	1.08
道路改良費(せいかつのみち整備事業費(所長裁量予算))	378	378	1.00
(2) 地域振興を支援する港湾整備の推進等	1,930	1,193	1.62
重要港湾改修費(高知港の整備)	315	105	3.00
地方港湾改修費(下田港、奈半利港の整備)	406	555	0.73
港湾施設改良費(高知港、宿毛湾港など6港における施設の補修工事等)	353	209	1.69
港湾単独改良費(高知新港における客船ターミナルの整備及び高知港など3港における小規模な改良工事等)	604	98	6.16
ポートセールス推進事業費(高知新港・宿毛湾港等)	239	192	1.24
姉妹港交流促進事業費	11	13	0.85
海砂利採取土場調査	2	21	0.10
(3) 都市機能の充実	2,276	3,221	0.71
都市計画街路事業費(朝倉駅針木線など6路線)	458	584	0.78
都市計画街路単独事業費(安芸中央インター線など7路線)	1,787	2,614	0.68
都市計画基礎調査費(都市計画区域基礎調査)	31	23	1.35
3. 安全で安心できる県土づくり	22,325	21,156	1.06
(1) 河川の治水対策	5,000	4,547	1.10
防災・安全交付金事業費(地震高潮対策事業費)	596	624	0.96
防災・安全交付金事業費(広域河川改修、総合流域防災事業、流域貯留浸透事業等)	851	1,191	0.71
河川改修費(安田川など159箇所の改良等)	1,766	1,356	1.30
床上浸水対策特別緊急事業費(宇治川及び日下川流域)	1,787	1,376	1.30
(2) 土砂災害防止対策	3,455	4,210	0.82
通常砂防事業費(樋ノ口谷川など25箇所)	681	681	1.00
総合流域防災事業費(情報基盤整備事業)	21	21	1.00
総合流域防災事業費(砂防設備等緊急改築事業、砂防設備等長寿命化計画策定事業)	74	54	1.37

主 要 施 策		H30年度	H29年度	前年比
	地すべり対策事業費(佐賀山など12箇所)	168	168	1.00
	急傾斜地崩壊対策事業費(中里など61箇所)	1,175	1,175	1.00
	国直轄災害関連事業費負担金(特定緊急砂防事業費)(北川村平鍋)	105	105	1.00
	砂防単独事業費(補助採択基準を満たさない小規模な砂防施設の整備)	460	487	0.94
	がけくずれ住家防災対策費(市町村が行うがけ対策事業への補助金)	322	322	1.00
	砂防等基礎調査費(土砂災害警戒区域等の指定のための基礎調査)	438	1,166	0.38
	砂防諸費(土砂災害防災訓練委託等)	11	31	0.35
	(3) 道路防災対策	8,817	7,313	1.21
	道路改良費(あんぜんな道づくり事業費)	100	100	1.00
	防災・安全交付金事業費(防災・修繕系)	6,623	4,931	1.34
	防災・安全交付金事業費(橋梁耐震系)	2,094	2,282	0.92
	(4) ダムの整備	827	1,106	0.75
	和食ダム建設事業費	480	588	0.82
	生活貯水池ダム建設事業費(春遠ダム)	227	347	0.65
	ダム改良費(永瀬ダム、鏡ダム、坂本ダム)	120	124	0.97
	堰堤機能確保事業費(永瀬ダム、鎌井谷ダム、桐見ダム、坂本ダム、以布利川ダム)	0	47	皆減
	(5) 海岸の整備	2,538	2,500	1.02
	高潮対策事業費(宇佐漁港海岸、高知港海岸ほか)	2,028	1,965	1.03
	侵食対策事業費(岩戸海岸)	105	95	1.11
	津波・高潮危機管理対策緊急事業費(大深浦海岸ほか)	257	252	1.02
	市町村管理漁港海岸保全事業費(市町村が行う高潮・侵食対策事業への補助金、3海岸)	111	80	1.39
	海岸単独改良費(高知港海岸ほか)	37	108	0.34
	(6) 県土の有効利用を促進する土地情報の整備・充実	1,688	1,480	1.14
	国土調査費(24市町村、1森林組合)	1,670	1,462	1.14
	地価調査費(240地点)	18	18	1.00
	4. 少子高齢化社会に対応した施設の整備等	4,811	4,503	1.07
	(1) 高齢者に優しい住宅の供給整備・支援	933	865	1.08
	住戸改善推進事業費(宇治団地全面的改善等)	933	865	1.08
	(2) 安全で利用しやすい道路空間づくり	2,733	2,529	1.08
	防災・安全交付金事業費・道路改良費(地方特定道路整備事業費) (交安系(通学路対策、歩道などの整備58箇所))	2,633	2,429	1.08
	道路改良費(交通安全施設整備費(防護柵等の整備))	100	100	1.00
	(3) 快適な生活の基盤となる公園・下水道の整備促進	1,057	1,024	1.03
	都市公園事業費(公園施設整備2公園)	480	493	0.97
	都市公園単独事業費(都市公園施設の維持修繕費等)	152	145	1.05
	浄化槽設置管理推進事業費	116	121	0.96
	団体営農業集落排水事業費(農山漁村地域整備交付金等 9市町村)	41	43	0.95
	流域下水道事業特別会計繰出金	268	225	1.19

主 要 施 策	H30年度	H29年度	前年比
(4) 海辺の環境整備	88	85	1.04
港湾美化対策事業費(港湾清掃船運行委託料等)	68	68	1.00
プレジャーボート対策事業費(係留施設等管理委託料等)	20	17	1.18
5. 既存施設の有効活用と長寿命化のための適正な維持管理	10,796	9,309	1.16
(1) 既存ストックの適正な維持管理	5,174	5,041	1.03
地域の安全安心推進事業費	1,600	1,600	1.00
河川管理費(県管理河川の維持管理)	177	180	0.98
ダム管理費(永瀬・鏡・桐見・坂本・鎌井谷・以布利川ダムの維持管理費)	286	214	1.34
道路維持管理費(道路施設の維持・修繕・道路照明等に要する経費、景観整備委託料等)	2,499	2,503	1.00
都市施設管理費(高知駅舎大屋根管理費等)	2	2	1.00
港湾維持修繕管理費(港湾施設の維持修繕管理費)	398	400	1.00
海岸維持修繕管理費(耕地・漁港・河川・港湾海岸の維持修繕管理費)	212	142	1.49
(2) 都市公園の管理運営	829	835	0.99
県立都市公園管理運営委託料(土佐西南、春野、のいち、室戸公園等の指定管理代行料)	692	688	1.01
県立都市公園管理事務費(指定管理者管理代行以外の都市公園等の管理費)	137	147	0.93
(3) 県営住宅の適正な管理	452	447	1.01
県営住宅管理費(管理代行等62団地、4,123戸)	452	447	1.01
(4) 既存施設の長寿命化のための取組	4,341	2,986	1.45
河川施設の長寿命化修繕<再掲:防災・安全交付金事業費>	361	321	1.12
ダムの長寿命化計画策定<再掲:堰堤機能確保事業費>	0	47	皆減
道路施設の長寿命化修繕計画策定等<再掲:防災・安全交付金事業費>	289	52	5.56
道路施設の長寿命化修繕等<再掲:防災・安全交付金事業費>	3,573	2,408	1.48
港湾施設の長寿命化計画策定<長寿命化計画策定事業費>	0	17	皆減
海岸施設の長寿命化計画策定<海岸老朽化対策緊急事業費>	118	141	0.84
6. 市町村や民間との連携	973	969	1.00
ふれあいの道づくり支援事業費(ボランティアへの支援等)<再掲:道路維持管理費>	2	2	1.00
地域の住民力を活用した維持管理(地区・市町村への維持管理委託の取組)<再掲:道路維持管理費>	175	170	1.03
おもてなしの水辺創成事業(河川管理における住民団体等との連携)<再掲:河川管理費>	38	38	1.00
河川管理推進事業費(河川の美化活動を行う河川愛護団体の支援等)	2	2	1.00
都市公園等の管理運営を指定管理者へ委託<再掲:県立都市公園管理運営委託料>	692	688	1.01
ビーチボランティア・海岸愛護団体への支援<再掲:海岸管理費>	1	1	1.00
長浜種崎間の県営渡船運営費<渡船費>	60	65	0.92
健康・省エネ住宅推進事業費(健康・省エネ住宅等へのリフォーム補助)	3	3	1.00
7. 南海トラフ地震への備え	12,026	12,168	0.99
県管理河川の地震・津波対策<再掲:防災・安全交付金事業費>	596	624	0.96
県管理ダムの耐震性能照査(鎌井谷ダム・以布利川ダム)<生活貯水池ダム管理費>	37	68	0.54
南海トラフ地震対策河川整備基本方針及び整備計画策定<河川調査費>	38	39	0.97
地震急傾斜地崩壊対策事業(防災拠点他の保全等)<再掲:急傾斜地崩壊対策事業費>	594	684	0.87

主 要 施 策	H30年度	H29年度	前年比
緊急輸送道路等における橋梁耐震補強<再掲:防災・安全交付金事業費(耐震系)>	2,094	2,282	0.92
緊急輸送道路等における道路法面对策<再掲:防災・安全交付金事業費(防災系)>	2,095	1,082	1.94
道の駅防災拠点化事業<社会資本整備総合交付金事業費>	0	31	皆減
道路啓開計画のバージョンアップ<防災・安全交付金事業費>	21	31	0.68
都市計画道路高知駅秦南町線の整備<再掲:都市計画街路事業費、都市計画街路単独事業費>	410	1,500	0.27
被災宅地危険度判定士・判定調整員の養成等経費<都市計画規制費>	1	1	1.00
高台移転検討支援経費<都市計画策定費>	1	1	1.00
浦戸湾東部流域下水道の耐震・耐津波対策<浦戸湾東部流域下水道事業費>	199	0	皆増
総合防災拠点施設(春野総合運動公園防災施設)の整備	220	0	皆増
住宅耐震対策事業(耐震診断・設計・改修補助、老朽住宅等の除却、空き家の再生活用等)	706	701	1.01
建築物耐震対策緊急促進事業(耐震診断・設計・改修への補助等)	145	99	1.46
建築物応急危険度判定促進事業<建築指導監督費>	4	4	1.00
耐震改修促進計画改定基礎調査事業<建築指導監督費>	3	3	1.00
重要港湾3港の地震・津波対策<再掲:国直轄負担金、重要港湾改修費、港湾海岸高潮対策事業費>	1,866	1,401	1.33
高知港海岸の地震・津波対策<再掲:国直轄負担金、港湾海岸高潮対策事業費>	1,050	1,092	0.96
高知海岸等の地震・津波対策<再掲:国直轄負担金、漁港海岸高潮対策事業費>	882	858	1.03
津波・高潮危機管理対策緊急事業費等	515	524	0.98
海岸陸こう等常時閉鎖推進事業費	92	87	1.06
海岸施設の長寿命化計画策定<海岸老朽化対策緊急事業費>	118	141	0.84
津波漂流物対策事業費	0	16	皆減
防災拠点港整備等<港湾調査費、港湾施設改良費>	97	57	1.70
市町村管理漁港海岸保全事業費	51	50	1.02
建設業活性化事業	12	11	1.09
建設業事業継続計画(BCP)認定業務事業<建設業活性化事業費>	4	2	2.00
庁舎等の地震対策(庁舎建築工事、工事監理委託、庁舎施設工事等)	163	765	0.21
土木事務所等近傍居住(各土木事務所等の近傍居住及び事務所機能維持に係る経費)	7	9	0.78
施工管理技術向上事業費(建設業活性化プラン)	3	3	1.00
建設技術管理事業費(建設業活性化プラン)	2	2	1.00

平成30年度土木部当初予算主要施策の概要（前年度対比）

（単位：百万円）

		平成29年度当初予算	72,621
		平成30年度当初予算	70,977 (0.98)
重要プロジェクトへの対応	国直轄事業の整備促進	四国8の字を構成する高速道路等の整備促進 3,261 (0.88) (新直轄方式等の負担金及び建設促進事業)	
		国直轄道路事業費負担金	1,307 (0.95)
		国直轄河川事業費負担金	1,272 (1.15)
		国直轄砂防事業費負担金	300 (1.00)
		国直轄港湾事業費負担金	1,586 (1.18)
		国直轄河川海岸事業費負担金	147 (0.84)
(0.99)		国直轄河川海岸事業費負担金200 (1.09)	
地域の経済活動を支える社会基盤の整備等	地域振興を支援する	<ul style="list-style-type: none"> ・社会資本整備総合交付金事業費（改築系） ・防災・安全交付金事業費（改築系） ・道路改良費（地方特定道路整備事業費） 10,564 (1.20) 【うち1.5車線の道路整備事業費 3,009 (1.08)】	
		道路改良費（せいかつのみち整備事業費）	378 (1.00)
		港湾	地方港湾改修費・港湾施設改良費等 1,930 (1.62)
(1.12)	都市充実	都市計画街路・街路単独等	2,276 (0.71)
安全で安心できる県土づくり	治水対策	社会資本整備総合交付金事業費（地震高潮対策）	596 (0.96)
		防災・安全交付金事業費（広域河川改修等）	851 (0.71)
		河川改修費	1,766 (1.30)
	防災対策	床上浸水対策特別緊急事業費	1,787 (1.30)
		通常砂防・総合流域防災事業費	776 (1.03)
		地すべり対策事業費	168 (1.00)
		急傾斜地崩壊対策事業費	1,175 (1.00)
		国直轄災害関連事業費負担金（特定緊急砂防事業費）	105 (1.00)
		砂防単独事業費	460 (0.94)
	がけくずれ住家防災対策費	322 (1.00)	
	砂防等基礎調査費等	438 (0.38)	
	道路防災	道路改良費（あんぜんな道づくり事業費）	100 (1.00)
		防災・安全交付金事業費（防災・修繕系）	6,623 (1.34)
防災・安全交付金事業費（橋梁耐震系）		2,094 (0.92)	
(1.06)	ダム	ダムの建設・堰堤改良事業費等	827 (0.75)
海岸	高潮対策事業費・浸食対策事業費等	2,538 (1.02)	
	土地	国土調査費等	1,688 (1.14)
少子高齢化社会に対応した施設の整備等	高齢者に優しい住宅の供給整備・支援	933 (1.08)	
	安全で利用しやすい道路空間づくり	2,733 (1.08)	
	快適な生活の基盤となる公園・下水道の整備促進	1,057 (1.03)	
既存施設の有効活用と長寿命化のための適正な維持管理	海辺の環境整備	88 (1.04)	
	既存ストックの適正な維持管理	5,174 (1.03)	
	都市公園の管理運営	829 (0.99)	
	県営住宅の適正な管理	452 (1.01)	
(1.16)		既存施設の長寿命化のための取組	4,341 (1.45)
市町村や民間との連携	地域の住民力を活用した維持管理・県営渡船運営費等	973 (1.00)	
南海トラフ地震への備え	南海トラフ地震への備え	12,021 (0.99)	
	【河川】	県管理河川の地震・津波対策 596 (0.96)	
	【砂防】	地震急傾斜地崩壊対策事業 594 (0.87)	
	【道路】	緊急輸送道路の橋梁耐震補強 2,094 (0.92)	
		緊急輸送道路等における道路法面対策 2,095 (1.94)	
	【住宅】	住宅耐震対策事業 706 (1.01)	
		建築物耐震対策緊急促進事業等 145 (1.46)	
	【港湾海岸】	重要港湾3港の地震・津波対策 1,866 (1.33)	
		高知海岸の地震・津波対策 1,060 (0.96)	
		高知海岸等の地震・津波対策 882 (1.03)	
【その他】	建設事業継続計画（BCP）策定推進事業 4 (2.00)		
	庁舎等の地震対策 163 (0.21)		
	土木事務所等近傍居住 7 (0.78)		
	等		

平成30年度土木部当初予算細目内訳表（一般会計及び特別会計）

一般会計

款項目	細目事業名 (細々目事業名)	款計：大太字		対前年度比 % (A) / (B)	前年との差額 (A) - (B)	予算執行課
		平成30年度 当初予算額 (A)	平成29年度 当初予算額 (B)			
土木部総計（土木費＋災害復旧費）		70,977,246	72,621,091	98%	△ 1,643,845	
1 2 土木費		64,818,717	68,971,135	94%	△ 4,152,418	
1 土木総務費		5,395,257	12,760,484	42%	△ 7,365,227	
1 土木政策費		3,918,372	1,618,996	242%	2,299,376	
	企画調整費	15,459	18,996	81%	△ 3,537	土木政策
	地域の安全安心推進事業費	1,600,000	1,600,000	100%	0	土木政策
	建設業者指導監督費	12,807	12,907	99%	△ 100	土木政策
	建設工事及び建設業務統計調査費	916	941	97%	△ 25	土木政策
	人件費	2,011,444	2,208,656	91%	△ 197,212	土木政策
	土木諸費	261,815	835,306	31%	△ 573,491	土木政策
	建設業活性化事業費	15,931	11,278	141%	4,653	土木政策
3 技術管理費		19,973	526,376	4%	△ 506,403	技術管理
	優良建設工事施工者表彰費	1,615	1,616	100%	△ 1	技術管理
	建設技術管理事業費	14,238	521,271	3%	△ 507,033	技術管理
	施工管理技術向上事業費	4,120	3,489	118%	631	技術管理
4 用地対策費		1,433,500	7,536,370	19%	△ 6,102,870	
	公共用地先行取得対策費	0	5,931,400	皆減	△ 5,931,400	用地対策
	(公共用地先行取得資金貸付金)	(0)	(5,931,400)	(皆減)	(△ 5,931,400)	
	用地指導費	14,470	13,758	105%	712	用地対策
	砂利対策費	3,063	21,978	14%	△ 18,915	用地対策
	河川海岸等自然保護対策費	47,783	47,544	101%	239	用地対策
	人件費	36,985	36,173	102%	812	用地対策
	土地利用調整費	4,651	4,651	100%	0	用地対策
	地価調査費	17,811	17,922	99%	△ 111	用地対策
	国土調査費	1,303,400	1,461,872	89%	△ 158,472	用地対策
	国土利用計画等管理運営費	1,395	1,072	130%	323	用地対策
	土地基本調査費	3,942	0	皆増	3,942	用地対策
5 収用委員会費		23,412	9,654	243%	13,758	
	収用委員会運営費	23,412	9,654	243%	13,758	用地対策
2 河川費		8,345,227	7,996,284	104%	348,943	
1 河川管理費		1,743,975	1,972,152	88%	△ 228,177	
	人件費	56,957	56,043	102%	914	河川
	河川管理費	177,144	180,255	98%	△ 3,111	河川
	河川台帳等整備費	5,312	6,911	77%	△ 1,599	河川
	河川管理推進事業費	2,118	2,297	92%	△ 179	河川
	水資源対策費	61,377	71,401	86%	△ 10,024	河川
	エネルギー対策費	142,738	142,698	100%	40	河川
	永瀬ダム管理費	134,417	125,608	107%	8,809	河川
	鏡ダム管理費	75,385	79,298	95%	△ 3,913	河川
	桐見ダム管理費	69,052	104,708	66%	△ 35,656	河川
	坂本ダム管理費	113,207	66,023	171%	47,184	河川
	生活貯水池ダム管理費	63,663	16,622	383%	47,041	河川
	和食ダム建設事業費	480,000	588,000	82%	△ 108,000	河川
	生活貯水池ダム建設事業費	226,800	346,500	65%	△ 119,700	河川
	ダム改良費	119,700	123,900	97%	△ 4,200	河川
	ダム調整費	16,105	14,638	110%	1,467	河川
	堰堤機能確保事業費	0	47,250	皆減	△ 47,250	河川
2 河川整備費		1,936,157	1,535,280	126%	400,877	
	河川改修費	1,766,362	1,355,982	130%	410,380	建設管理
	河川調査費	68,013	71,631	95%	△ 3,618	河川
	水防活動費	101,782	107,667	95%	△ 5,885	河川
3 河川改良費		4,665,095	4,488,852	104%	176,243	
	社会資本整備総合交付金事業費	158,970	189,000	84%	△ 30,030	建設管理
	床上浸水対策特別緊急事業費	1,787,100	1,375,500	130%	411,600	建設管理
	防災・安全交付金事業費	1,447,000	1,814,900	80%	△ 367,900	建設管理
	国直轄河川事業費負担金	1,272,025	1,109,452	115%	162,573	建設管理
3 砂防費		4,222,710	5,285,736	80%	△ 1,063,026	
1 砂防費		819,708	865,742	95%	△ 46,034	
	砂防調査費	15,000	15,000	100%	0	防災砂防
	砂防、地すべり及び急傾斜指定地管理費	12,532	11,375	110%	1,157	防災砂防
	砂防単独事業費	459,576	486,664	94%	△ 27,088	建設管理
	がけくずれ住家防災対策費	321,600	321,600	100%	0	防災砂防
	砂防諸費	11,000	31,103	35%	△ 20,103	防災砂防
2 砂防整備費		2,857,127	3,564,744	80%	△ 707,617	
	通常砂防事業費	681,450	681,450	100%	0	建設管理
	地すべり対策事業費	168,000	168,000	100%	0	建設管理
	急傾斜地崩壊対策事業費	1,175,286	1,175,244	100%	42	建設管理
	砂防等基礎調査費	437,891	1,165,500	38%	△ 727,609	建設管理
	国直轄砂防事業費負担金	300,000	300,000	100%	0	建設管理
	総合流域防災事業費	94,500	74,550	127%	19,950	建設管理
3 災害関連費		545,875	855,250	64%	△ 309,375	
	災害関連緊急砂防事業費	31,500	31,500	100%	0	建設管理
	災害関連緊急地すべり対策事業費	31,500	31,500	100%	0	建設管理
	災害関連緊急急傾斜地崩壊対策事業費	31,500	31,500	100%	0	建設管理
	国直轄災害関連事業費負担金	104,500	104,500	100%	0	建設管理
	河川等災害関連事業費	328,125	656,250	50%	△ 328,125	建設管理
	災害関連地域がけ崩れ対策事業費	18,750	0	皆増	18,750	建設管理

款計：大太字

款計：大太字

(単位：千円)

款項目	細目事業名 (細々目事業名)	平成30年度 当初予算額 (A)	平成29年度 当初予算額 (B)	対前年度比 % (A) / (B)	前年との差額 (A) - (B)	予算執行課
4	道路橋梁費	31,955,234	28,180,143	113%	3,775,091	
1	道路橋梁管理費	7,032,980	6,613,815	106%	419,165	
	人件費	102,398	112,101	91%	△ 9,703	道路
	道路橋梁総務費	15,674	16,319	96%	△ 645	道路
	道路維持管理費	2,525,226	2,503,408	101%	21,818	道路
	渡船費	59,657	64,955	92%	△ 5,298	道路
	道路改良費	4,061,942	3,598,269	113%	463,673	建設管理
	(せいかつのみち整備事業費)	377,777	(377,777)	(100%)	0	
	(地方特定道路整備事業費)	3,003,888	(3,003,888)	(100%)	0	
	(あんぜんな道づくり事業費)	100,000	(100,000)	(100%)	0	
	(交通安全施設整備費)	109,073	(116,604)	(94%)	△ 7,531	
	(公共施設等適正管理推進事業費)	471,204	0	皆増	471,204	建設管理
	道路情報化推進事業費	30,598	35,493	86%	△ 4,895	道路
	高規格道路等建設促進事業費	237,485	283,270	84%	△ 45,785	道路
2	道路橋梁改良費	24,922,254	21,566,328	116%	3,355,926	
	道路改築費	336,000	860,160	39%	△ 524,160	建設管理
	社会資本整備総合交付金事業費	4,073,245	3,091,098	132%	982,147	建設管理
	市町村事業指導監督事務費	10,000	10,000	100%	0	道路
	国直轄道路事業費負担金	4,334,283	4,785,628	91%	△ 451,345	建設管理
	防災・安全交付金事業費	16,168,726	12,819,442	126%	3,349,284	建設管理
5	都市計画費	4,186,203	5,114,096	82%	△ 927,893	
1	都市計画費	42,851	36,623	117%	6,228	
	都市計画策定費	38,079	29,415	129%	8,664	都市計画
	都市計画規制費	2,929	5,374	55%	△ 2,445	都市計画
	都市施設管理費	1,843	1,834	100%	9	都市計画
2	都市整備費	1,790,085	2,617,247	68%	△ 827,162	
	屋外広告物等指導規制費	3,162	3,185	99%	△ 23	都市計画
	都市計画街路単独事業費	1,786,923	2,614,062	68%	△ 827,139	建設管理
3	都市施設整備費	459,856	585,876	78%	△ 126,020	
	都市計画街路事業費	457,746	583,766	78%	△ 126,020	建設管理
	市町村事業指導監督事務費	2,110	2,110	100%	0	都市計画
4	公園費	1,461,209	1,471,960	99%	△ 10,751	
	都市公園管理費	829,031	834,169	99%	△ 5,138	公園下水道
	都市公園単独事業費	151,486	144,499	105%	6,987	建設管理
	都市公園事業費	479,850	492,450	97%	△ 12,600	建設管理
	市町村都市公園事業指導監督事務費	842	842	100%	0	公園下水道
5	下水道費	432,202	402,390	107%	29,812	
	下水道諸費	2,504	2,352	106%	152	公園下水道
	市町村下水道事業指導監督事務費	4,364	6,000	73%	△ 1,636	公園下水道
	流域下水道事業特別会計繰出金	268,304	224,194	120%	44,110	公園下水道
	生活排水処理構想策定事業費	0	6,492	皆減	△ 6,492	公園下水道
	浄化槽設置管理推進事業費	116,343	120,665	96%	△ 4,322	公園下水道
	団体営農業集落排水事業費	40,687	42,687	95%	△ 2,000	公園下水道
6	建築費	2,919,449	2,816,254	104%	103,195	
1	住宅費	2,517,597	2,412,542	104%	105,055	
	人件費	147,135	136,197	108%	10,938	住宅
	宅地建物取引業指導監督費	2,519	2,684	94%	△ 165	住宅
	住宅諸費	11,141	15,366	73%	△ 4,225	住宅
	住宅新築資金等貸付助成事業費	47,898	34,808	138%	13,090	住宅
	住宅耐震対策事業費	728,491	753,987	97%	△ 25,496	住宅
	市町村事業指導監督事務費	8,773	8,718	101%	55	住宅
	持家住宅建設促進事業費	38	76	50%	△ 38	住宅
	県営住宅管理費	451,539	447,410	101%	4,129	住宅
	県営住宅建替事業推進費	42,079	49,122	86%	△ 7,043	住宅
	住戸改善推進事業費	932,501	864,808	108%	67,693	住宅
	建築物耐震対策緊急促進事業費	145,483	99,366	146%	46,117	住宅
2	建築指導費	92,535	94,166	98%	△ 1,631	
	人件費	70,505	70,301	100%	204	建築指導
	建築指導監督費	16,132	18,468	87%	△ 2,336	建築指導
	建築指導諸費	5,898	5,397	109%	501	建築指導
3	建築費	309,317	309,546	100%	△ 229	
	人件費	147,554	147,953	100%	△ 399	建築
	県有施設管理費	155,726	155,581	100%	145	建築
	建築諸費	2,646	2,463	107%	183	建築
	営繕諸費	3,391	3,549	96%	△ 158	建築
7	港湾費	4,384,234	3,445,564	127%	938,670	
1	港湾振興費	341,537	292,753	117%	48,784	
	人件費	92,266	88,564	104%	3,702	港湾振興
	ポートセールス推進事業費	238,561	191,539	125%	47,022	港湾振興
	姉妹港交流促進事業費	10,710	12,650	85%	△ 1,940	港湾振興
2	港湾費	1,351,165	892,821	151%	458,344	
	人件費	91,658	92,425	99%	△ 767	港湾・海岸
	港湾管理費	190,861	183,166	104%	7,695	港湾・海岸
	港湾統計調査費	1,747	1,603	109%	144	港湾・海岸
	港湾美化対策事業費	67,500	66,488	102%	1,012	港湾・海岸
	プレジャーボート対策事業費	19,862	16,610	120%	3,252	港湾・海岸
	港湾調査費	76,850	68,710	112%	8,140	港湾・海岸
	港湾単独改良費	603,799	98,180	615%	505,619	建設管理
	港湾維持修繕費	207,263	216,940	96%	△ 9,677	建設管理
	港湾整備事業特別会計貸付金	91,625	148,699	62%	△ 57,074	港湾・海岸
3	港湾建設費	2,691,532	2,259,990	119%	431,542	
	重要港湾改修費	315,000	105,000	300%	210,000	建設管理
	地方港湾改修費	406,102	554,820	73%	△ 148,718	建設管理
	港湾施設改良費	31,500	208,845	15%	△ 177,345	建設管理
	港湾環境整備事業費	353,430	31,500	1122%	321,930	建設管理
	国直轄港湾事業費負担金	1,585,500	1,342,500	118%	243,000	建設管理
	長寿命化計画策定事業費	0	17,325	皆減	△ 17,325	建設管理

款計：大太字

款計：大太字

(単位：千円)

款項目	細目事業名 (細々目事業名)	平成30年度 当初予算額 (A)	平成29年度 当初予算額 (B)	対前年度比 % (A) / (B)	前年との差額 (A) - (B)	予算執行課
8	海岸費	3,410,403	3,372,574	101%	37,829	
1	海岸費	407,353	444,337	92%	△ 36,984	
	人件費	55,321	47,672	116%	7,649	港湾・海岸
	耕地海岸管理費	2,425	2,426	100%	△ 1	港湾・海岸
	耕地海岸維持修繕費	0	944	皆減	△ 944	港湾・海岸
	漁港海岸管理費	12,876	10,835	119%	2,041	港湾・海岸
	漁港海岸維持修繕費	0	944	皆減	△ 944	港湾・海岸
	河川海岸管理費	11,958	12,442	96%	△ 484	港湾・海岸
	河川海岸調査費	0	26,000	皆減	△ 26,000	港湾・海岸
	河川海岸単独改良費	14,610	105,554	14%	△ 90,944	建設管理
	河川海岸維持修繕費	0	12,330	皆減	△ 12,330	港湾・海岸
	港湾海岸管理費	45,878	36,044	127%	9,834	港湾・海岸
	港湾海岸調査費	0	17,100	皆減	△ 17,100	港湾・海岸
	港湾海岸単独改良費	22,222	2,777	800%	19,445	港湾・海岸
	港湾海岸維持修繕費	0	13,160	皆減	△ 13,160	港湾・海岸
	高知港排水施設維持管理費	71,031	53,012	134%	18,019	港湾・海岸
	海岸漂着物等地域対策推進事業費	34,210	0	皆増	34,210	港湾・海岸
	海岸陸こう常時閉鎖推進事業費	91,992	87,130	106%	4,862	港湾・海岸
	津波漂流物対策事業費	0	15,967	皆減	△ 15,967	港湾・海岸
	海岸調査費	11,000	0	皆増	11,000	港湾・海岸
	海岸維持修繕費	33,830	0	皆増	33,830	港湾・海岸
2	耕地海岸保全費	199,500	109,200	183%	90,300	
	耕地海岸津波・高潮危機管理対策緊急事業費	174,300	86,100	202%	88,200	港湾・海岸
	耕地海岸老朽化対策緊急事業費	25,200	23,100	109%	2,100	港湾・海岸
3	漁港海岸保全費	893,700	831,825	107%	61,875	
	漁港海岸高潮対策事業費	735,000	682,500	108%	52,500	港湾・海岸
	漁港海岸津波・高潮危機管理対策緊急事業費	10,500	29,400	36%	△ 18,900	港湾・海岸
	漁港海岸老朽化対策緊急事業費	21,000	23,625	89%	△ 2,625	港湾・海岸
	市町村管理漁港海岸保全事業費	110,500	80,400	137%	30,100	港湾・海岸
	漁港海岸災害関連緊急砂防等事業費	10,500	10,500	100%	0	港湾・海岸
	市町村事業指導監督事務費	6,200	5,400	115%	800	港湾・海岸
4	河川海岸保全費	647,250	626,828	103%	20,422	
	河川海岸高潮対策事業費	268,800	189,000	142%	79,800	建設管理
	河川海岸侵食対策事業費	105,000	94,500	111%	10,500	建設管理
	河川海岸津波・高潮危機管理対策緊急事業費	72,450	105,000	69%	△ 32,550	建設管理
	河川海岸老朽化対策緊急事業費	43,050	52,500	82%	△ 9,450	建設管理
	国直轄河川海岸事業費負担金	147,450	175,328	84%	△ 27,878	建設管理
	河川海岸災害関連緊急砂防等事業費	10,500	10,500	100%	0	建設管理
5	港湾海岸保全費	1,262,600	1,360,384	93%	△ 97,784	
	港湾海岸高潮対策事業費	1,023,750	1,093,050	94%	△ 69,300	建設管理
	港湾海岸津波・高潮危機管理対策緊急事業費	0	31,500	皆減	△ 31,500	建設管理
	港湾海岸老朽化対策緊急事業費	28,350	42,000	68%	△ 13,650	建設管理
	国直轄港湾海岸事業費負担金	200,000	183,334	109%	16,666	建設管理
	港湾海岸災害関連緊急砂防等事業費	10,500	10,500	100%	0	建設管理

款計：大太字

款計：大太字

(単位：千円)

款項目	細目事業名 (細々目事業名)	平成30年度 当初予算額 (A)	平成29年度 当初予算額 (B)	対前年度比 % (A) / (B)	前年との差額 (A) - (B)	予算執行課
1	5 災害復旧費	6,158,529	3,649,956	169%	2,508,573	
	1 農林施設災害復旧費	4,641	4,641	100%	0	
	2 耕地災害復旧費	4,641	4,641	100%	0	
	耕地海岸保全施設災害復旧事業費	3,456	3,456	100%	0	港湾・海岸
	耕地海岸保全施設災害査定事業費	1,185	1,185	100%	0	港湾・海岸
	2 水産施設災害復旧費	7,732	7,732	100%	0	
	1 漁港施設災害事業費	7,732	7,732	100%	0	
	漁港海岸保全施設災害復旧事業費	6,086	6,086	100%	0	港湾・海岸
	漁港海岸保全施設災害査定事業費	1,646	1,646	100%	0	港湾・海岸
	3 土木施設災害復旧費	6,146,156	3,637,583	169%	2,508,573	
	1 土木施設災害復旧費	6,146,156	3,637,583	169%	2,508,573	
	公共土木施設災害復旧事業費	6,051,755	3,550,989	170%	2,500,766	防災砂防
	県単公共土木施設災害復旧事業費	8,276	28,080	29%	△ 19,804	防災砂防
	災害諸費	34,838	30,273	115%	4,565	防災砂防
	港湾海岸保全施設等災害査定事業費	1,647	1,647	100%	0	港湾・海岸
	市町村災害復旧事業指導監督事務費	26,368	26,594	99%	△ 226	防災砂防
	国直轄災害復旧事業費負担金	23,272	0	皆増	23,272	防災砂防

土地取得事業特別会計

(単位：千円)

款項目	細目事業名 (細々目事業名)	平成30年度 当初予算額 (A)	平成29年度 当初予算額 (B)	対前年度比 % (A) / (B)	前年との差額 (A) - (B)	予算執行課
1	土地取得事業費	1,800,661	0	皆増	1,800,661	
	1 土地取得事業費	1,800,661	0	皆増	1,800,661	
	1 土地開発基金管理費	1,800,661	0	皆増	1,800,661	
	一般会計繰出金	1,800,661	0	皆増	1,800,661	用地対策課

流域下水道事業特別会計

(単位：千円)

款項目	細目事業名 (細々目事業名)	平成30年度 当初予算額 (A)	平成29年度 当初予算額 (B)	対前年度比 % (A) / (B)	前年との差額 (A) - (B)	予算執行課
1	流域下水道事業費	3,017,366	2,577,716	117%	439,650	
	1 流域下水道事業費	3,017,366	2,577,716	117%	439,650	
	1 流域下水道管理費	876,681	839,853	104%	36,828	
	浦戸湾東部流域下水道管理費	876,681	839,853	104%	36,828	公園下水道
	2 流域下水道事業費	2,140,685	1,737,863	123%	402,822	
	浦戸湾東部流域下水道事業費	1,877,393	1,472,689	127%	404,704	公園下水道
	地方債元利償還金	263,139	265,016	99%	△ 1,877	公園下水道
	公債取扱事務費	153	158	97%	△ 5	公園下水道

港湾整備事業特別会計

(単位：千円)

款項目	細目事業名 (細々目事業名)	平成30年度 当初予算額 (A)	平成29年度 当初予算額 (B)	対前年度比 % (A) / (B)	前年との差額 (A) - (B)	予算執行課
1	港湾整備事業費	814,827	523,812	156%	291,015	
	1 港湾整備事業費	814,827	523,812	156%	291,015	
	1 港湾整備事業費	763,019	519,938	147%	243,081	
	港湾施設維持費	57,948	62,817	92%	△ 4,869	港湾・海岸
	高知新港管理運営費	63,596	109,875	58%	△ 46,279	港湾・海岸
	地方債元利償還金	281,622	335,941	84%	△ 54,319	港湾・海岸
	公債取扱事務費	53	105	50%	△ 52	港湾・海岸
	高知新港整備事業費	359,800	11,200	3213%	348,600	港湾・海岸
	2 臨海土地造成事業費	51,808	3,874	1337%	47,934	
	地方債元利償還金	1,806	3,814	47%	△ 2,008	港湾・海岸
	公債取扱事務費	2	60	3%	△ 58	港湾・海岸
	高知新港臨海土地造成事業費	50,000	0	皆増	50,000	港湾・海岸

土木部繰越額の推移（一般会計，県予算ベース）

予算額・繰越額（百万円）

繰越率（%）

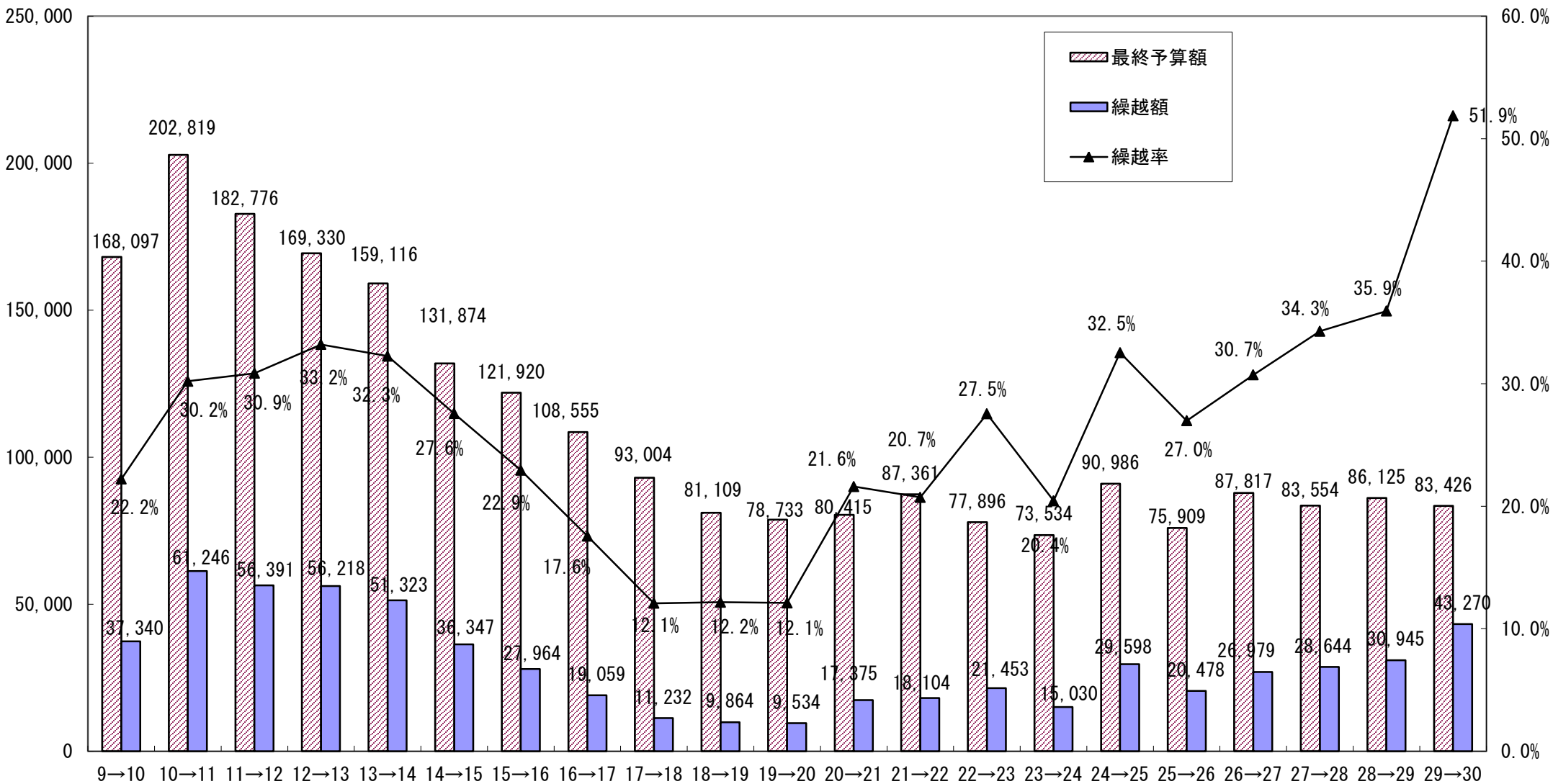

年度

H29→H30繰越額は2月議会時点の繰越予定額累計