

平成13年度版

# 県勢の主要指標

高知県企画振興部統計課

## 発 刊 に あ た っ て

「県勢の主要指標」は、昭和53年度に初版を刊行して以来、今回で第18版になります。

本書には、自然環境、人口・世帯、経済基盤、財政、学校教育、労働、居住環境、健康・医療、安全等の各分野で都道府県別に110項目、市町村別に100項目を収録しましたので、全国における本県の位置と、各市町村の特色などが把握できるものと思います。また、都道府県編には関連データのグラフを掲載しております。

本書を通じて高知県の姿を理解していただくとともに、幅広く参考資料として御活用いただければ幸いです。

なお、今後とも内容を充実して参りますので、御意見、御要望をお寄せくださるようお願いいたします。

平成14年3月

高知県企画振興部長

池 誠 機

## - 利用される方々のために -

- 1 . 都道府県編目次右側に、全国における本県の順位並びに前回調査の順位を記してあります。ただし、18～20については、遡及により前回順位が異なる場合があります。調査年次については、会計年度で表記しています。
- 2 . 各項目の順位は、各都道府県（各市町村）の相対的な位置を実数や指数の大きいものから示しています。
- 3 . 端数処理の関係上、表中は同じ数値でも単位未満で差のあるものについては、順位が異なる場合があります。
- 4 . 各統計表の下欄には、資料の年次、出所及び注意事項を付してあります。
- 5 . 「人口〇〇人当たり・・・」、「1世帯当たり・・・」などについては、原則として該当年の「国勢調査」または「推計人口」の数値を使用しています。
- 6 . 都道府県指標右下部に、参考として本県関連のグラフを掲載しています。
- 7 . 各統計の出所については、調査年次に関わらず省庁再編後の名称で表示しています。

# 都道府県編目次

	本県の順位 (調査年次)	前回の順位 (調査年次)
<b>A . 自然環境 (1~5P)</b>		
1 総面積	18 (H12)	18 (H11)
2 森林面積割合	1 (H12)	1 (H2)
3 年平均気温	7 (H12)	7 (H11)
4 年間日照時間	2 (H12)	7 (H11)
5 年間降水量	4 (H12)	1 (H11)
<b>B . 人口・世帯 (6~17P)</b>		
6 総人口(国勢調査・速報値)	45 (H12)	45 (H7)
7 総人口(推計人口)	45 (H11)	45 (H10)
8 人口密度(総面積1km <sup>2</sup> 当たり)	43 (H12)	43 (H11)
9 年少人口割合(15歳未満人口)	44 (H12)	43 (H11)
10 生産年齢人口割合(15~64歳人口)	44 (H12)	43 (H11)
11 老年人口割合(65歳以上人口)	2 (H12)	2 (H11)
12 人口増加率(平成7年~12年)	30 (H12)	43 (H7)
13 合計特殊出生率	29 (H12)	23 (H11)
14 死亡率(人口千人当たり)	1 (H12)	2 (H11)
15 一般世帯数	41 (H12)	41 (H12)
16 核家族世帯割合	23 (H12)	19 (H7)
17 離婚率(人口千人当たり)	6 (H12)	8 (H11)
<b>C . 経済基盤 (18~32P)</b>		
18 県内総生産額(=県内総支出・名目)	46 (H11)	46 (H10)
19 公的支出(名目・人口1人当たり)	2 (H11)	3 (H10)
20 県民所得(人口1人当たり)	43 (H11)	44 (H10)
21 農業粗生産額	30 (H11)	32 (H10)
22 農業粗生産額(耕地1ha当たり)	4 (H11)	4 (H10)
23 農家戸数(100世帯当たり)	26 (H12)	25 (H11)
24 林業粗生産額	13 (H10)	14 (H9)
25 素材生産量	12 (H12)	12 (H11)
26 漁業生産額	8 (H12)	9 (H11)
27 漁業就業者数	14 (H11)	16 (H10)
28 製造品出荷額等(従業者4人以上の事業所・総額)	46 (H11)	46 (H10)
29 製造品出荷額等(従業者4人以上の事業所・従業者1人当たり)	45 (H11)	45 (H10)
30 年間商品販売額	45 (H11)	46 (H9)
31 小売業商店数(人口1万人当たり)	1 (H11)	1 (H9)
32 従業者数(民営1事業所当たり)	45 (H11)	45 (H8)
<b>D . 財政 (33~39P)</b>		
33 財政力指数	47 (H12)	47 (H11)
34 地方債現在高(人口1人当たり)	3 (H12)	2 (H11)

	本県の順位 (調査年次)	前回の順位 (調査年次)
35 行政投資額(人口1人当たり)	4 (H10)	4 (H9)
36 歳入決算額( )	4 (H12)	2 (H11)
37 歳出決算額( )	3 (H12)	2 (H11)
38 地方交付税額( )	3 (H12)	3 (H11)
39 国庫支出金額( )	3 (H12)	3 (H11)

### E. 学校教育 (40~47P)

40 小学校数(児童10万人当たり)	1 (H13)	1 (H12)
41 中学校数(生徒10万人当たり)	1 (H13)	1 (H12)
42 高等学校数( )	4 (H13)	5 (H12)
43 大学・短期大学数(総数)	42 (H13)	42 (H12)
44 長期欠席児童数(小学校児童千人当たり)	10 (H12)	13 (H11)
45 長期欠席生徒数(中学校生徒千人当たり)	12 (H12)	17 (H11)
46 公・私立高等学校中途退学率	2 (H12)	7 (H11)
47 高等学校卒業生大学等進学率	31 (H13)	32 (H12)

### F. 社会教育・文化・スポーツ (48~51P)

48 公民館等数(人口100万人当たり)	10 (H11)	10 (H10)
49 図書館数( )	5 (H11)	4 (H10)
50 公共体育施設数( )	32 (H11)	31 (H10)
51 海外渡航者数(人口1万人当たり)	40 (H12)	43 (H11)

### G. 労働 (52~64P)

52 労働力人口比率	32 (H12)	30 (H7)
53 第1次産業就業者比率	4 (H12)	5 (H7)
54 第2次産業就業者比率	45 (H12)	46 (H7)
55 第3次産業就業者比率	15 (H12)	15 (H7)
56 完全失業率(対労働力人口)	6 (H12)	4 (H7)
57 雇用者比率	46 (H12)	45 (H7)
58 県外就業者比率	40 (H7)	39 (H2)
59 女性就業者比率(対女性15歳以上人口)	19 (H12)	17 (H7)
60 有効求人倍率	36 (H11)	41 (H10)
61 中高年齢者(45歳以上)就職率	44 (H11)	47 (H10)
62 常用労働者月間現金給与総額	35 (H12)	38 (H11)
63 常用労働者月間総実労働時間数	35 (H12)	34 (H11)
64 労働災害度数率	5 (H11)	1 (H10)

### H. 家計 (65~69P)

65 実収入(1ヵ月間・勤労者世帯)	28 (H12)	7 (H11)
66 消費支出(1ヵ月間・勤労者世帯)	15 (H12)	6 (H11)
67 消費者物価指数(地域差指数・全国=100)	29 (H12)	29 (H11)
68 貯蓄現在高(1世帯当たり)	31 (H11)	31 (H6)
69 パソコン普及率	41 (H11)	33 (H6)

	本県の順位 (調査年次)	前回の順位 (調査年次)
<b>I . 居住環境 (70 ~ 85P)</b>		
7 0 着工新設住宅数 (人口1万人あたり)	31 (H12)	35 (H11)
7 1 持ち家比率 (対居住世帯あり住宅数)	25 (H10)	27 (H5)
7 2 住宅の敷地面積 (1住宅あたり)	43 (H10)	44 (H5)
7 3 上水道等給水普及率	40 (H11)	39 (H10)
7 4 下水道普及率	45 (H11)	43 (H10)
7 5 ごみ焼却及び高速堆肥化处理率	27 (H11)	36 (H10)
7 6 使用電力量 (人口1人あたり)	42 (H12)	41 (H11)
7 7 ホテル・旅館数 (人口10万人あたり)	23 (H12)	22 (H11)
7 8 衛星放送契約率	9 (H12)	9 (H11)
7 9 道路改良率	44 (H12)	44 (H11)
8 0 道路舗装率	31 (H12)	30 (H11)
8 1 保有自動車台数 (人口千人あたり)	25 (H12)	22 (H11)
8 2 自家用乗用車数 ( " )	37 (H12)	37 (H11)
8 3 高速道実延長	42 (H12)	42 (H11)
8 4 都市公園数 (可住地面積100k m <sup>2</sup> あたり)	20 (H11)	19 (H10)
8 5 公害苦情件数 (典型7公害・人口10万人あたり)	12 (H12)	12 (H11)
<b>J . 社会保障 (86 ~ 92P)</b>		
8 6 生活保護被保護実人員 (月平均・人口千人あたり)	3 (H11)	3 (H10)
8 7 社会福祉施設数 (人口10万人あたり)	1 (H11)	1 (H10)
8 8 老人福祉施設数 (65歳以上人口10万人あたり)	16 (H11)	9 (H10)
8 9 老人ホーム定員数 (65歳以上人口千人あたり)	15 (H11)	14 (H10)
9 0 身体障害者更生援護施設数 (人口100万人あたり)	1 (H11)	1 (H10)
9 1 児童福祉施設数 (15歳未満人口1万人あたり)	2 (H11)	2 (H10)
9 2 民生委員 (児童委員) 数 (人口10万人あたり)	1 (H11)	1 (H10)
<b>K . 健康・医療 (93 ~ 103P)</b>		
9 3 平均寿命 (男性)	37 (H7)	38 (H2)
9 4 平均寿命 (女性)	15 (H7)	9 (H2)
9 5 生活習慣病による死亡者数 (人口10万人あたり)	4 (H11)	2 (H10)
9 6 乳児死亡率 (出生児千人あたり)	2 (H12)	7 (H11)
9 7 医療施設に従事する医師数 (人口10万人あたり)	3 (H12)	4 (H10)
9 8 医療施設に従事する歯科医師数 ( " )	38 (H12)	31 (H10)
9 9 医療施設に従事する看護婦 (士) 数 ( " )	2 (H12)	3 (H10)
100 病床数 (人口10万人あたり)	1 (H12)	1 (H11)
101 平均在院日数	2 (H12)	1 (H11)
102 法定・指定伝染病罹患率 (人口10万人あたり)	20 (H11)	44 (H10)
103 救急自動車年間出動件数 (人口1万人あたり)	4 (H12)	4 (H11)
<b>L . 安全 (104 ~ 110P)</b>		
104 火災出火件数 (人口10万人あたり)	14 (H11)	5 (H10)
105 交通事故発生件数 ( " )	25 (H12)	21 (H11)
106 交通事故死者数 (人口10万人あたり)	3 (H12)	10 (H11)

	本県の順位 (調査年次)	前回の順位 (調査年次)
107 高齢者交通事故件数(高齢者10万人当たり)	18 (H12)	12 (H11)
108 飲酒事故件数(酒気帯び含む・人口10万人当たり)	23 (H12)	16 (H11)
109 刑法犯認知件数(人口千人当たり)	22 (H12)	22 (H11)
110 少年刑法犯検挙人員(14~19歳人口千人当たり)	22 (H12)	6 (H11)

# 市 町 村 編 目 次

<b>A . 自然環境</b>	ページ		
総面積	111	販売農家比率	122
林野面積	111	農家人口増減率	122
経営耕地面積	111	農道延長 ( 1 km <sup>2</sup> 当たり )	122
		林業労働者数	123
		林家数	123
<b>B . 人口・世帯</b>		保有山林面積 ( 林家 1 世帯当たり )	123
総人口 ( 国勢調査 )	112	林道延長 ( 1 km <sup>2</sup> 当たり )	124
人口 ( 国勢調査・男 )	112	漁業就業者数	124
人口 ( 国勢調査・女 )	112	漁船数	124
総人口 ( 推計人口 )	113		
人口 ( 推計人口・男 )	113	<b>D . 財政</b>	
人口 ( 推計人口・女 )	113	財政規模 ( 1 人当たり歳出決算額 )	125
世帯数	114	財政力指数	125
世帯人員 ( 1 世帯当たり )	114	個人市町村民税 ( 1 人当たり )	125
人口増減数 ( 平成12年～13年 )	114	市町村税負担額 ( " )	126
人口密度 ( 1 km <sup>2</sup> 当たり )	115		
出生率 ( 人口千人当たり )	115	<b>E . 教育</b>	
死亡率 ( " )	115	小学校数	126
年少人口比率	116	中学校数	126
生産年齢人口比率	116	高等学校数	127
老年人口比率	116	小学校児童数	127
老年化指数	117	中学校生徒数	127
有権者数	117	高等学校生徒数	128
外国人数	117	保育施設充足率	128
		校舎面積 ( 小学校 ) ( 児童 1 人当たり )	128
<b>C . 経済基盤</b>		校舎面積 ( 中学校 ) ( 生徒 1 人当たり )	129
市町村内総生産額	118	小学校教育費 ( 児童 1 人当たり )	129
名目経済成長率	118	中学校教育費 ( 生徒 1 人当たり )	129
卸小売商店数 ( 人口千人当たり )	118	大学・短大等進学率	130
一般飲食店数 ( " )	119	公民館数	130
事業所数 ( " )	119	図書館数	130
事業所従業者数 ( 1 事業所当たり )	119	体育館数	131
製造品出荷額等 ( 従業者 1 人当たり )	120		
製造業事業所数 ( 人口千人当たり )	120	<b>F . 労働</b>	
製造業従業者数	120	労働力率	131
農業粗生産額 ( 耕地面積1アール当たり )	121	第 1 次産業就業者比率	131
農業粗生産額 ( 1 農家当たり )	121		
農家数	121		



	ページ		ページ
第2次産業就業者比率	132	脳血管疾患死亡率（人口千人当たり）	142
第3次産業就業者比率	132	心疾患死亡率（ " ）	143
完全失業率	132		
雇用者比率	133		
女性就業者比率	133		
<b>G．社会福祉</b>		<b>K．安全</b>	
老人クラブ数	133	犯罪発生率（人口千人当たり）	143
老人クラブ会員数（60歳以上人口千人当たり）	134	火災発生件数（ " ）	143
老人ホーム数	134	火災損害額（火災1件当たり）	144
老齢福祉年金受給権者数	134		
国民年金被保険者数（人口千人当たり）	135		
国民年金（短期）支給額（受給者1人当たり）	135		
<b>H．県民生活</b>			
公営住宅等数（人口千人当たり）	135		
水道普及率	136		
ごみ総排出量（人口千人当たり）	136		
し尿収集率	136		
衛星放送契約普及率	137		
旅券申請件数（人口千人当たり）	137		
<b>I．交通</b>			
道路改良率	137		
道路舗装率	138		
自家用乗用車数（1世帯当たり）	138		
交通事故発生件数（人口千人当たり）	138		
交通事故死傷者数（ " ）	139		
<b>J．医療</b>			
従業地別医師数（人口千人当たり）	139		
従業地別歯科医師数（ " ）	139		
看護婦・看護師数（ " ）	140		
従業地別薬剤師数（ " ）	140		
医療施設数（ " ）	140		
歯科診療所数（ " ）	141		
病床数（ " ）	141		
国民健康保険加入率	141		
国民健康保険診療費（被保険者1人当たり）	142		
悪性新生物死亡率（人口千人当たり）	142		

都 道 府 県 編

# 1. 総面積

No	都道府県名	km <sup>2</sup>	順位
1	北海道	78,416.90	1
2	青森	9,606.33	8
3	岩手	15,278.40	2
4	宮城	7,285.07	16
5	秋田	11,612.11	6
6	山形	9,323.34	9
7	福島	13,782.48	3
8	茨城	6,095.58	24
9	栃木	6,408.28	20
10	群馬	6,363.16	21
11	埼玉	3,797.30	39
12	千葉	5,156.19	27
13	東京	2,186.90	45
14	神奈川	2,415.41	43
15	新潟	12,582.37	5
16	富山	4,247.22	33
17	石川	4,185.22	35
18	福井	4,188.75	34
19	山梨	4,465.37	32
20	長野	13,585.22	4
21	岐阜	10,598.18	7
22	静岡	7,779.46	13
23	愛知	5,155.84	28
24	三重	5,776.40	25
25	滋賀	4,017.36	38
26	京都	4,612.94	31
27	大阪	1,892.86	46
28	兵庫	8,392.03	12
29	奈良	3,691.09	40
30	和歌山	4,725.55	30
31	鳥取	3,507.17	41
32	島根	6,707.06	19
33	岡山	7,112.13	17
34	広島	8,476.95	11
35	山口	6,110.45	23
36	徳島	4,145.10	36
37	香川	1,875.88	47
38	愛媛	5,676.22	26
39	高知	7,104.66	18
40	福岡	4,971.01	29
41	佐賀	2,439.23	42
42	長崎	4,092.44	37
43	熊本	7,403.68	15
44	大分	6,337.97	22
45	宮崎	7,734.40	14
46	鹿児島	9,186.71	10
47	沖縄	2,271.30	44
	全国	372,836.69	

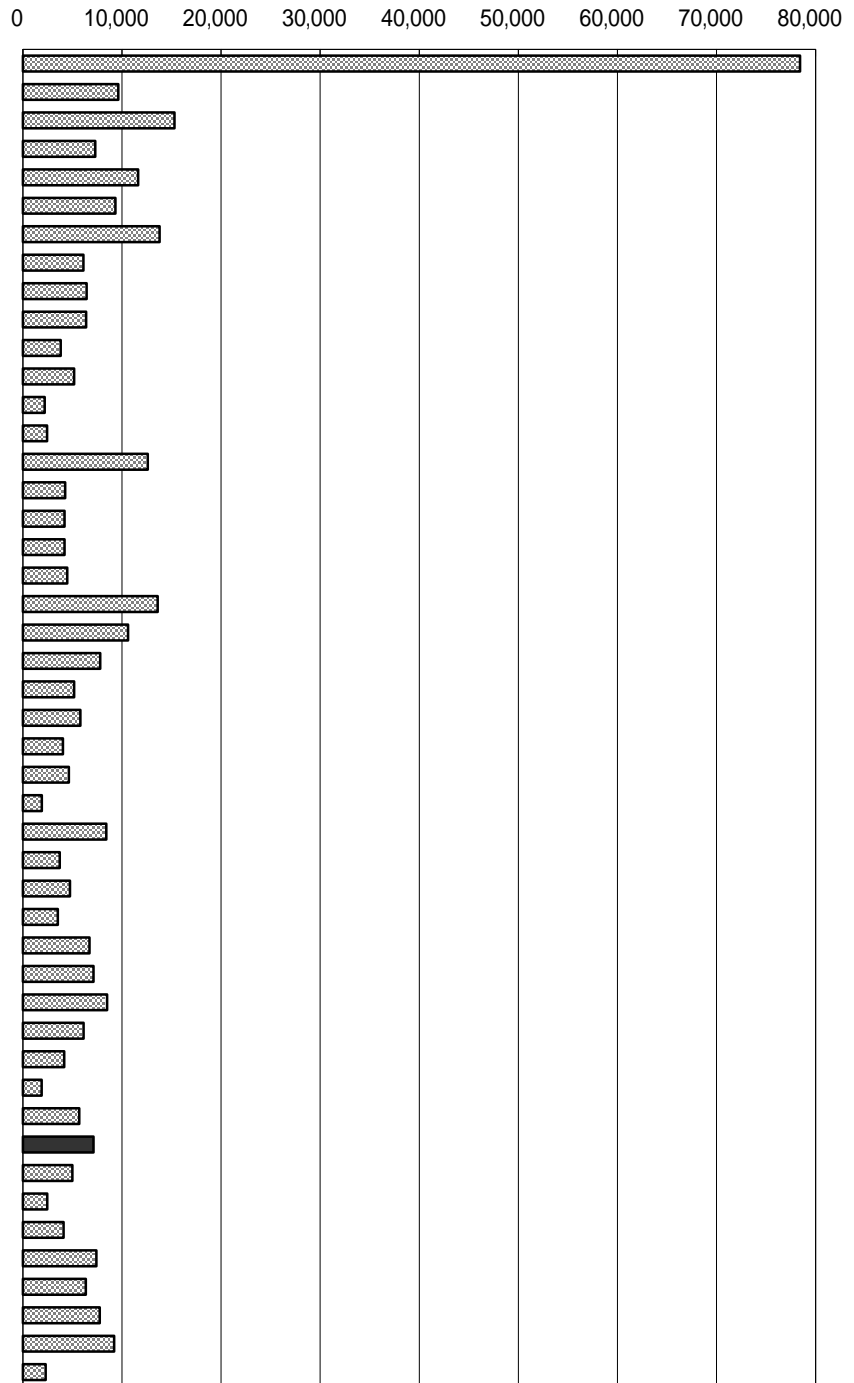

年次：平成12年10月1日現在  
 資料：全国都道府県市区町村別面積調  
 出所：国土交通省国土地理院  
 備考：本県 = 全国の1.91%

総面積には、湖沼の面積も含む。ただし、水面境界未定のため、青森県、秋田県にまたがる十和田湖については、当該県の面積に含まれていない。  
 (北方地域及び竹島を除いた数値)

可住地面積とは、北方地域及び竹島を除いた総面積から林野面積と主要湖沼面積(面積1平方キロメートル以上の湖沼で人工湖以外)を差し引いたもの

可住地面積割合(四国)

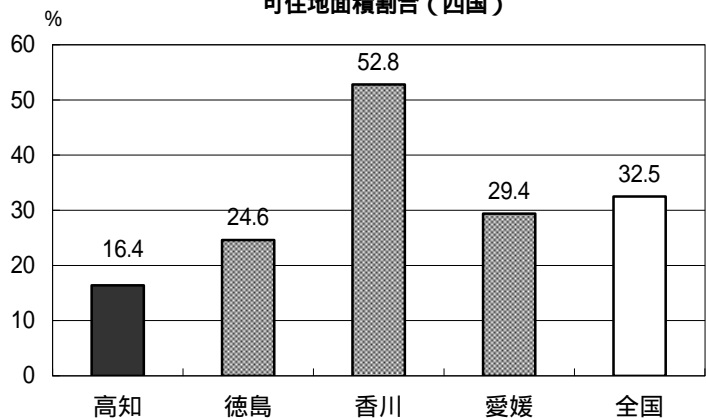

## 2. 森林面積割合

No	都道府県名	%	順位
1	北海道	67.9	22
2	青森	64.3	26
3	岩手	75.0	8
4	宮城	56.2	34
5	秋田	70.8	17
6	山形	69.2	19
7	福島	68.0	21
8	茨城	31.0	46
9	栃木	53.7	35
10	群馬	63.6	28
11	埼玉	32.4	44
12	千葉	31.7	45
13	東京	35.9	43
14	神奈川	39.3	42
15	新潟	63.0	30
16	富山	56.4	33
17	石川	66.4	24
18	福井	74.1	12
19	山梨	77.8	4
20	長野	74.6	11
21	岐阜	79.6	2
22	静岡	63.3	29
23	愛知	42.7	41
24	三重	64.9	25
25	滋賀	50.9	36
26	京都	74.6	10
27	大阪	30.5	47
28	兵庫	67.1	23
29	奈良	76.9	5
30	和歌山	76.8	6
31	鳥取	73.0	13
32	島根	78.5	3
33	岡山	68.0	20
34	広島	72.5	14
35	山口	70.8	16
36	徳島	75.0	9
37	香川	47.0	37
38	愛媛	70.4	18
39	高知	83.3	1
40	福岡	44.8	40
41	佐賀	45.0	39
42	長崎	59.4	32
43	熊本	61.1	31
44	大分	71.0	15
45	宮崎	76.0	7
46	鹿児島	64.2	27
47	沖縄	46.1	38
	全国	65.7	

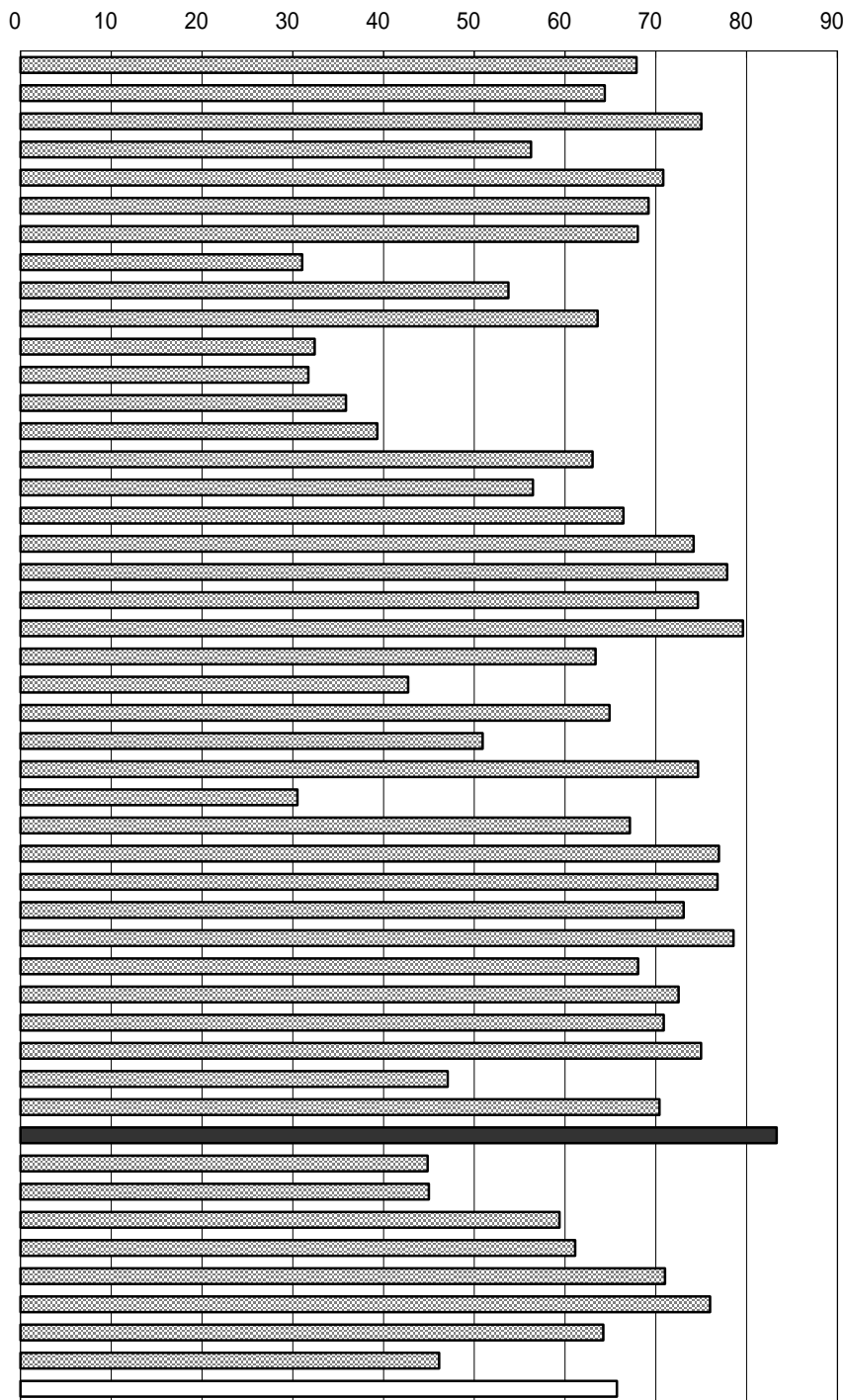

年次：平成12年  
 資料：世界農林業センサス（10年毎の調査）  
 出所：農林水産省  
 備考：本県 = 全国平均の126.79%

総面積（H12国土地理院調）に対する比率  
 （北方地域及び竹島を除いた数値）  
 森林面積 ÷ 総面積 × 100

保有形態別森林面積（高知県）

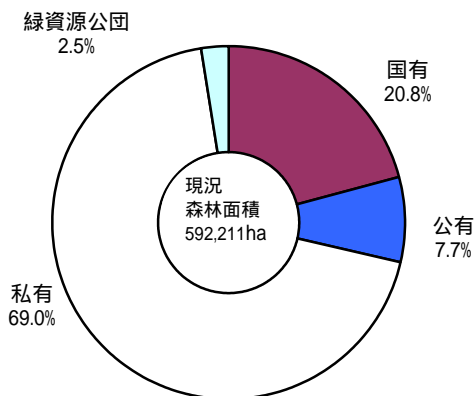

### 3. 年平均気温

No	都道府県名	順位	
1	北海道	9.0	47
2	青森	10.7	45
3	岩手	10.6	46
4	宮城	12.9	41
5	秋田	12.2	42
6	山形	12.2	42
7	福島	13.5	40
8	茨城	14.2	39
9	栃木	14.3	37
10	群馬	14.9	34
11	埼玉	15.5	27
12	千葉	16.2	21
13	東京	16.9	10
14	神奈川	16.2	21
15	新潟	14.3	37
16	富山	14.6	36
17	石川	15.1	29
18	福井	14.9	34
19	山梨	15.1	29
20	長野	12.2	42
21	岐阜	16.2	21
22	静岡	16.8	11
23	愛知	16.2	21
24	三重	16.4	20
25	滋賀	15.1	29
26	京都	16.2	21
27	大阪	17.2	5
28	兵庫	17.0	9
29	奈良	15.1	29
30	和歌山	16.8	11
31	鳥取	15.1	29
32	島根	15.3	28
33	岡山	16.5	18
34	広島	16.5	18
35	山口	15.7	26
36	徳島	16.7	14
37	香川	16.7	14
38	愛媛	16.7	14
39	高知	17.1	7
40	福岡	17.2	5
41	佐賀	16.7	14
42	長崎	17.3	4
43	熊本	17.1	7
44	大分	16.8	11
45	宮崎	17.9	3
46	鹿児島	18.8	2
47	沖縄	23.0	1
	全国	15.5	

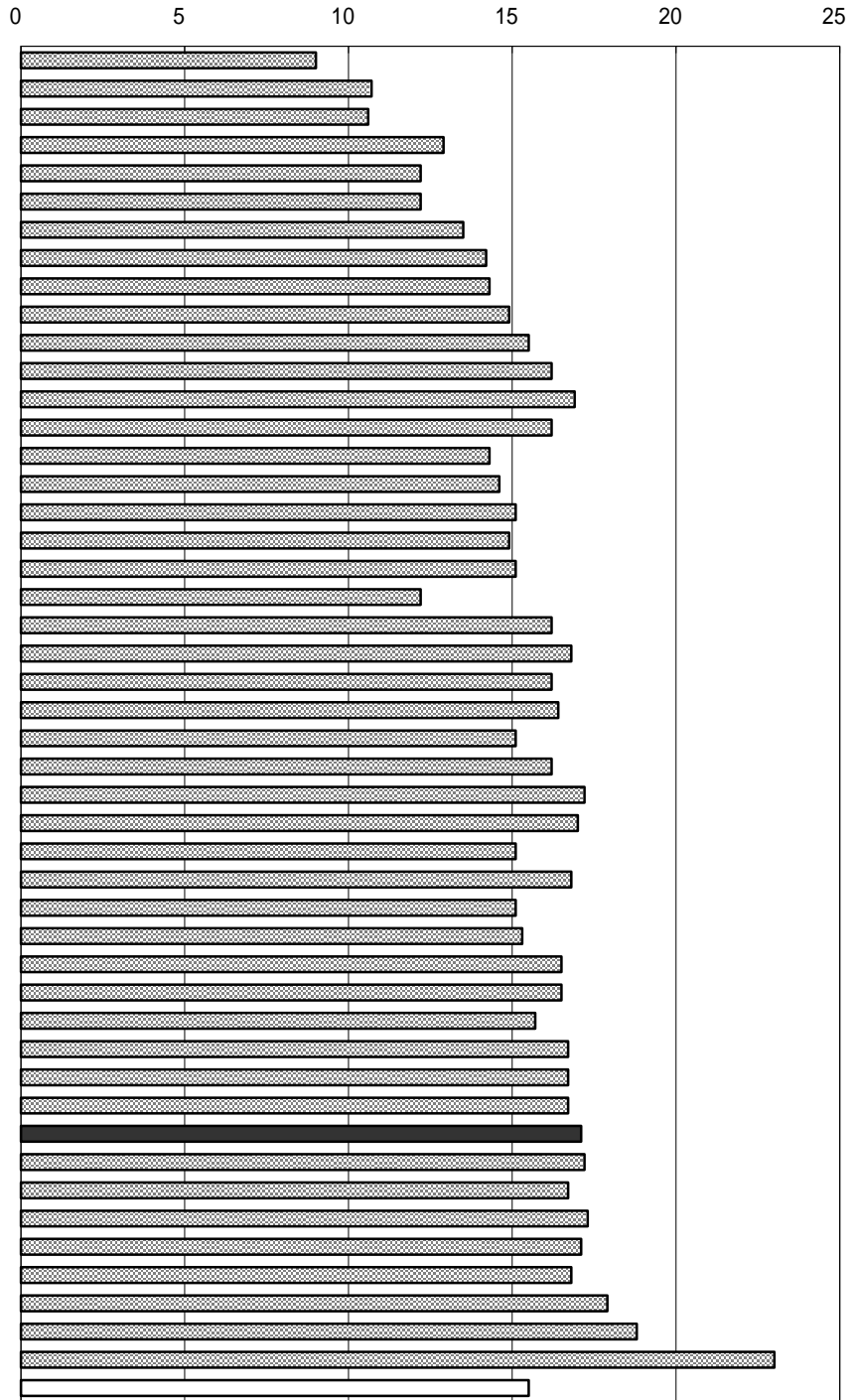

年次： 平成12年  
 資料： 気象庁年報  
 出所： 気象庁  
 備考： 本県 = 全国平均の110.32%  
 各都道府県の県庁所在都市の気象官署に  
 おける所定の観測地点のものである。  
 (ただし、埼玉県は熊谷市・滋賀県は彦根)

右表  
 年次： 平成12年  
 資料： 高知県の気象  
 出所： 高知地方気象台

月別平均気温 (高知市)

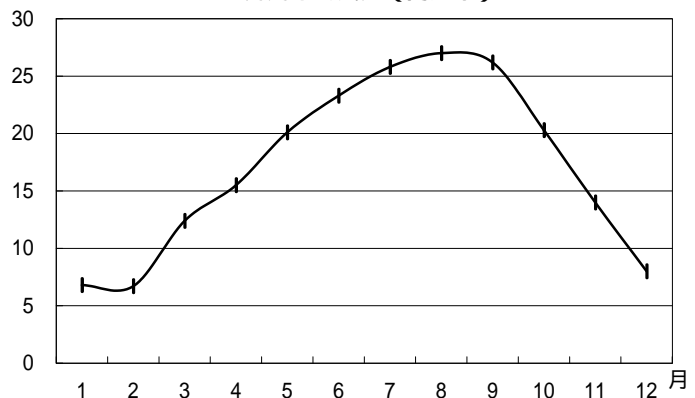

## 4. 年間日照時間

No	都道府県名	時間	順位
1	北海道	1,582	44
2	青森	1,503	46
3	岩手	1,702	41
4	宮城	1,845	32
5	秋田	1,453	47
6	山形	1,538	45
7	福島	1,791	36
8	茨城	2,057	15
9	栃木	1,985	25
10	群馬	2,176	3
11	埼玉	2,145	5
12	千葉	1,986	24
13	東京	1,963	30
14	神奈川	2,024	19
15	新潟	1,693	42
16	富山	1,739	40
17	石川	1,822	33
18	福井	1,800	35
19	山梨	2,249	1
20	長野	1,976	28
21	岐阜	2,132	6
22	静岡	2,114	7
23	愛知	2,162	4
24	三重	2,086	9
25	滋賀	1,915	31
26	京都	1,776	38
27	大阪	2,009	20
28	兵庫	1,980	27
29	奈良	1,809	34
30	和歌山	2,076	11
31	鳥取	1,755	39
32	島根	1,784	37
33	岡山	2,007	21
34	広島	2,065	14
35	山口	1,981	26
36	徳島	2,076	11
37	香川	2,077	10
38	愛媛	2,035	18
39	高知	2,189	2
40	福岡	2,002	22
41	佐賀	2,053	16
42	長崎	1,990	23
43	熊本	2,076	11
44	大分	2,050	17
45	宮崎	2,105	8
46	鹿児島	1,969	29
47	沖縄	1,605	43
	全国	1,934	

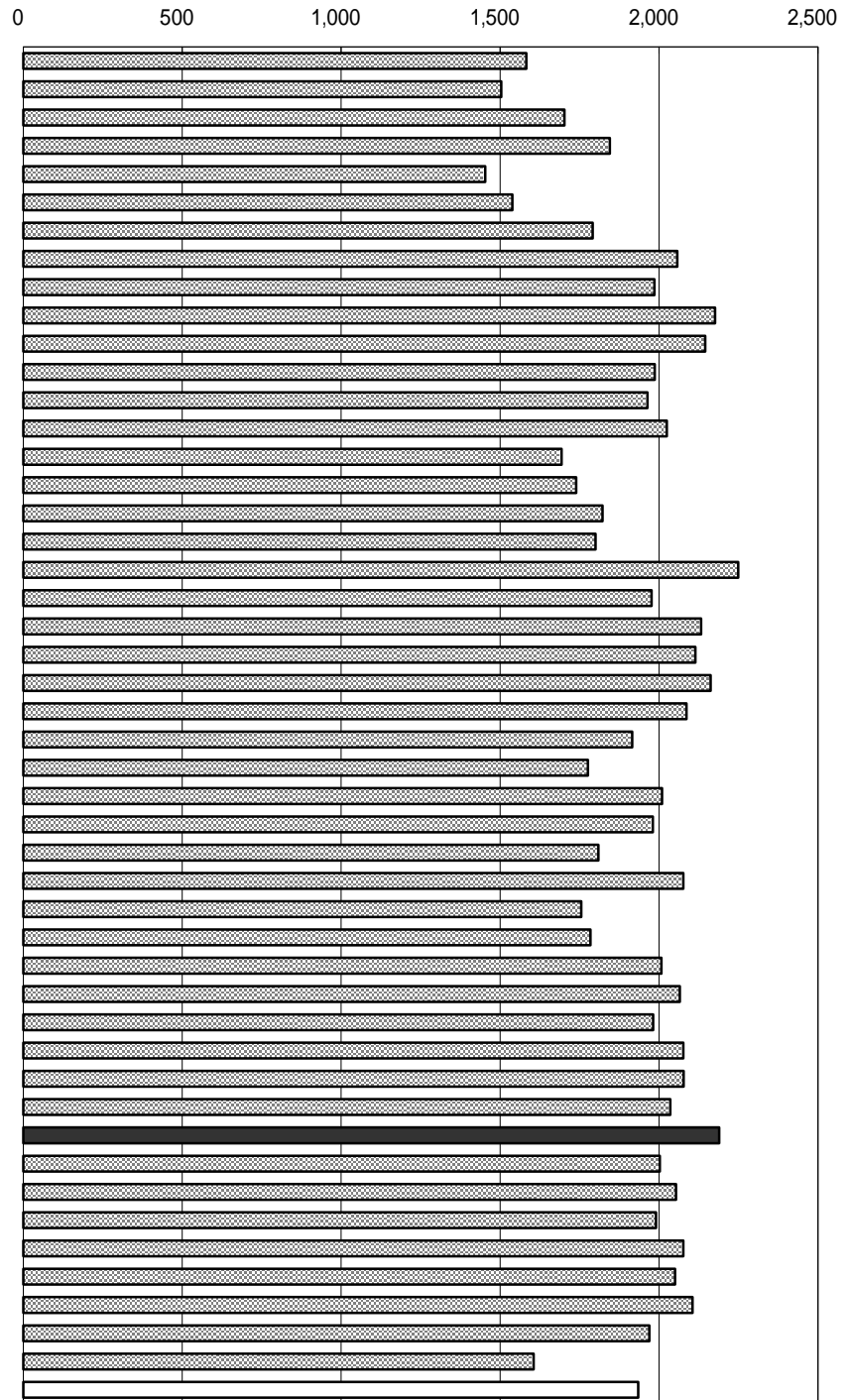

年次： 平成12年  
 資料： 気象庁年報  
 出所： 気象庁  
 備考： 本県 = 全国平均の113.19%  
 各都道府県の県庁所在都市の気象官署における所定の観測地点のものである。  
 (ただし、埼玉県は熊谷市・滋賀県は彦根市)

右表  
 年次： 平成12年  
 資料： 高知県の気象  
 出所： 高知地方気象台

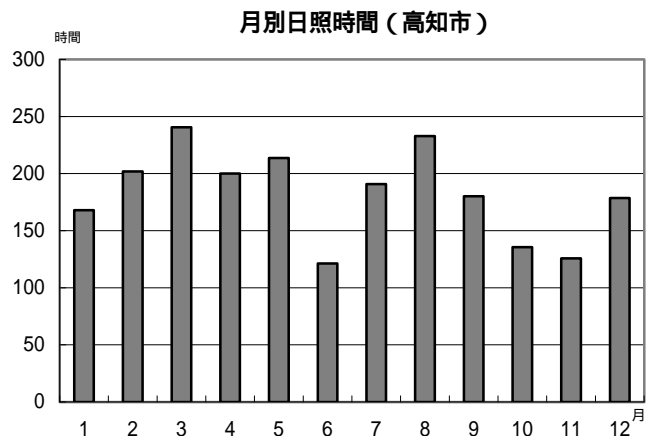

## 5. 年間降水量

No	都道府県名	mm	順位
1	北海道	1,445	25
2	青森	1,406	28
3	岩手	1,418	26
4	宮城	1,187	38
5	秋田	1,563	19
6	山形	1,165	39
7	福島	1,291	37
8	茨城	1,400	29
9	栃木	1,634	15
10	群馬	1,163	41
11	埼玉	1,324	35
12	千葉	1,329	34
13	東京	1,603	16
14	神奈川	1,558	21
15	新潟	1,641	14
16	富山	1,955	8
17	石川	2,126	6
18	福井	1,976	7
19	山梨	1,479	22
20	長野	788	47
21	岐阜	1,680	13
22	静岡	2,306	5
23	愛知	1,736	11
24	三重	1,600	17
25	滋賀	1,475	23
26	京都	1,369	31
27	大阪	1,164	40
28	兵庫	1,027	44
29	奈良	1,320	36
30	和歌山	1,414	27
31	鳥取	1,926	9
32	島根	1,568	18
33	岡山	813	46
34	広島	1,139	43
35	山口	1,388	30
36	徳島	1,337	33
37	香川	857	45
38	愛媛	1,150	42
39	高知	2,500	4
40	福岡	1,344	32
41	佐賀	1,711	12
42	長崎	1,561	20
43	熊本	1,826	10
44	大分	1,458	24
45	宮崎	2,594	3
46	鹿児島	2,667	1
47	沖縄	2,613	2
	全国	1,553	

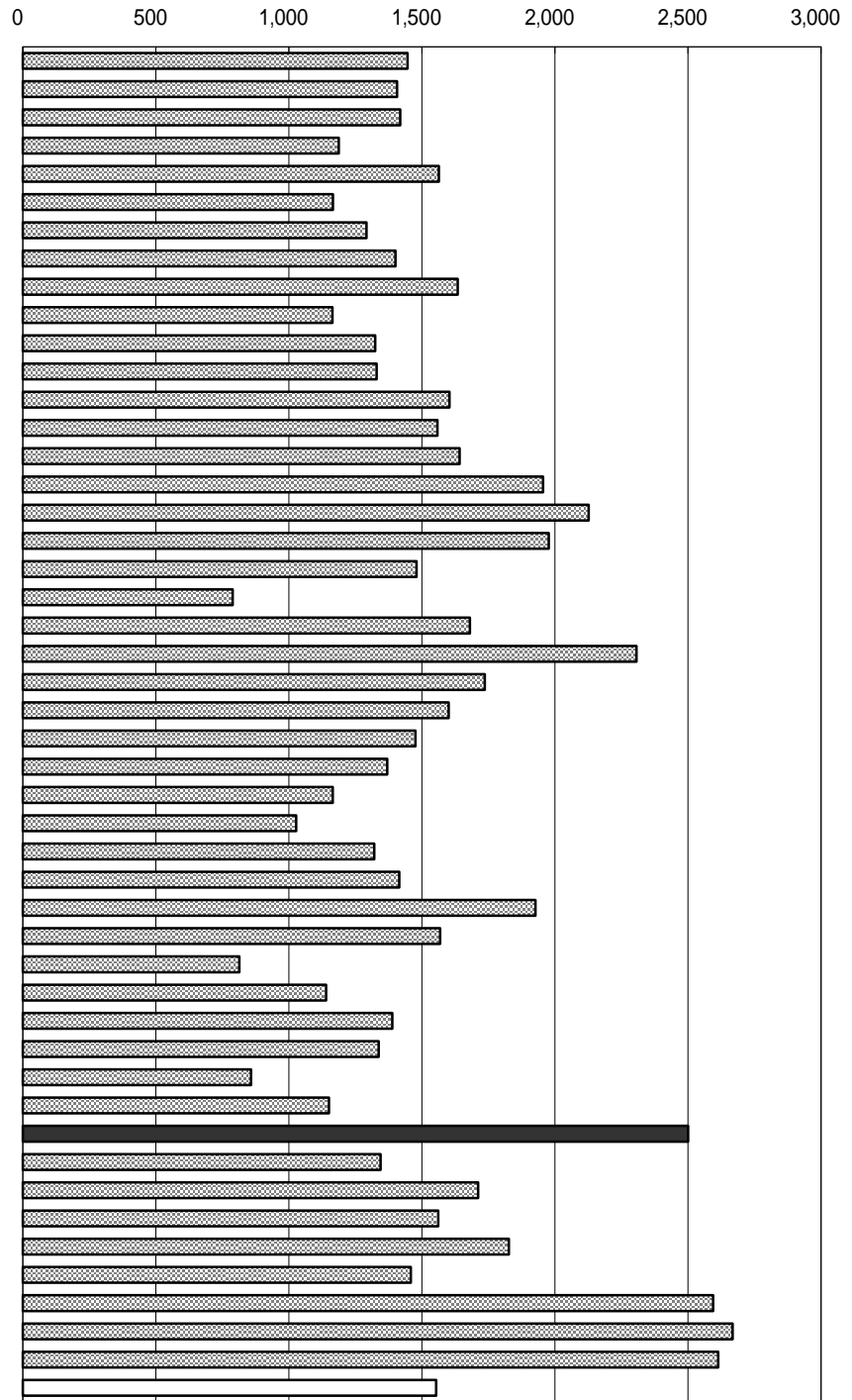

年次： 平成12年  
 資料： 気象庁年報  
 出所： 気象庁  
 備考： 本県 = 全国平均の160.98%  
 各都道府県の県庁所在都市の気象官署に  
 おける所定の観測地点のものである。  
 (ただし、埼玉県は熊谷市・滋賀県は彦根市)

右表  
 年次： 平成12年  
 資料： 高知県の気象  
 出所： 高知地方気象台  
 6月は、欠測値を除いた平均値

月別降水量 (高知市)

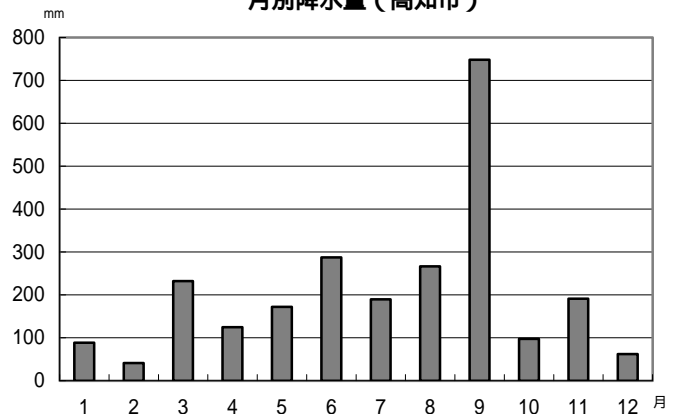

## 6. 総人口(国勢調査)

No	都道府県名	人	順位
1	北海道	5,683,062	7
2	青森	1,475,728	28
3	岩手	1,416,180	30
4	宮城	2,365,320	15
5	秋田	1,189,279	35
6	山形	1,244,147	33
7	福島	2,126,935	17
8	茨城	2,985,676	11
9	栃木	2,004,817	20
10	群馬	2,024,852	19
11	埼玉	6,938,006	5
12	千葉	5,926,285	6
13	東京	12,064,101	1
14	神奈川	8,489,974	3
15	新潟	2,475,733	14
16	富山	1,120,851	38
17	石川	1,180,977	36
18	福井	828,944	43
19	山梨	888,172	41
20	長野	2,215,168	16
21	岐阜	2,107,700	18
22	静岡	3,767,393	10
23	愛知	7,043,300	4
24	三重	1,857,339	23
25	滋賀	1,342,832	31
26	京都	2,644,391	13
27	大阪	8,805,081	2
28	兵庫	5,550,574	8
29	奈良	1,442,795	29
30	和歌山	1,069,912	39
31	鳥取	613,289	47
32	島根	761,503	46
33	岡山	1,950,828	21
34	広島	2,878,915	12
35	山口	1,527,964	25
36	徳島	824,108	44
37	香川	1,022,890	40
38	愛媛	1,493,092	27
39	高知	813,949	45
40	福岡	5,015,699	9
41	佐賀	876,654	42
42	長崎	1,516,523	26
43	熊本	1,859,344	22
44	大分	1,221,140	34
45	宮崎	1,170,007	37
46	鹿児島	1,786,194	24
47	沖縄	1,318,220	32
	全 国	126,925,843	

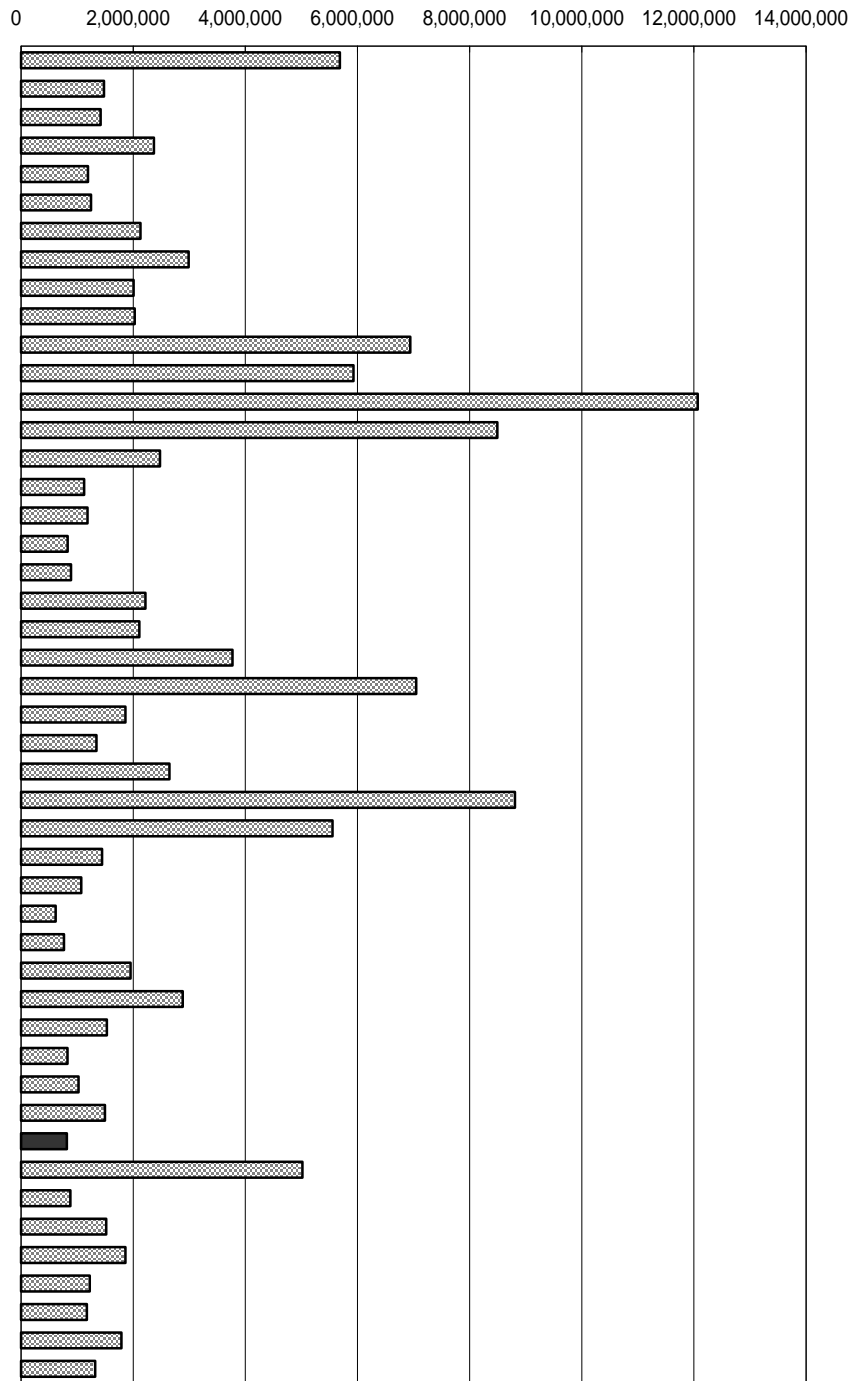

年次：平成12年10月1日現在  
 資料：国勢調査(5年毎の調査)  
 出所：総務省統計局  
 備考：本県 = 全国の0.64%

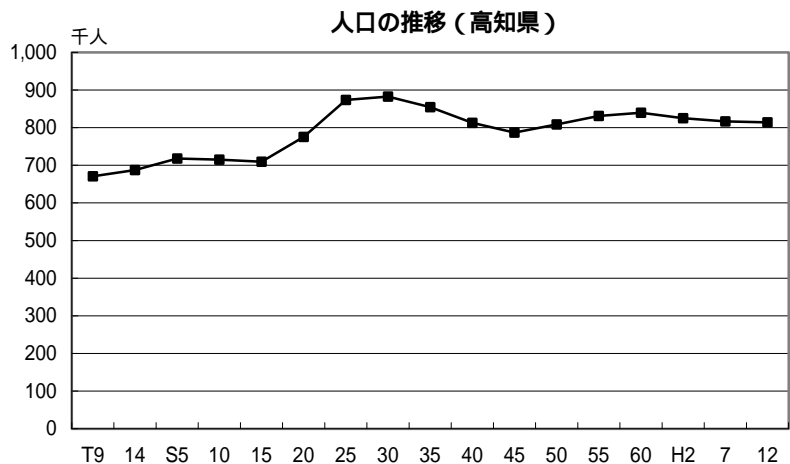



# 7. 総人口(推計人口)

No	都道府県名	人	順位
1	北海道	5,694,913	7
2	青森	1,475,439	28
3	岩手	1,414,100	30
4	宮城	2,360,193	15
5	秋田	1,196,166	35
6	山形	1,250,370	33
7	福島	2,135,216	17
8	茨城	3,002,449	11
9	栃木	2,011,849	20
10	群馬	2,029,569	19
11	埼玉	6,929,091	5
12	千葉	5,920,437	6
13	東京	11,837,408	1
14	神奈川	8,443,277	3
15	新潟	2,489,782	14
16	富山	1,125,354	38
17	石川	1,185,592	36
18	福井	830,550	43
19	山梨	893,090	41
20	長野	2,223,124	16
21	岐阜	2,117,661	18
22	静岡	3,776,318	10
23	愛知	7,007,775	4
24	三重	1,864,388	23
25	滋賀	1,333,106	31
26	京都	2,632,630	13
27	大阪	8,800,979	2
28	兵庫	5,483,627	8
29	奈良	1,449,184	29
30	和歌山	1,074,078	39
31	鳥取	614,091	47
32	島根	763,716	46
33	岡山	1,959,159	21
34	広島	2,883,178	12
35	山口	1,538,134	25
36	徳島	829,529	44
37	香川	1,029,464	40
38	愛媛	1,496,917	27
39	高知	810,279	45
40	福岡	4,999,811	9
41	佐賀	883,624	42
42	長崎	1,524,666	26
43	熊本	1,864,675	22
44	大分	1,225,847	34
45	宮崎	1,175,600	37
46	鹿児島	1,788,311	24
47	沖縄	1,311,608	32
	全 国	126,686,324	

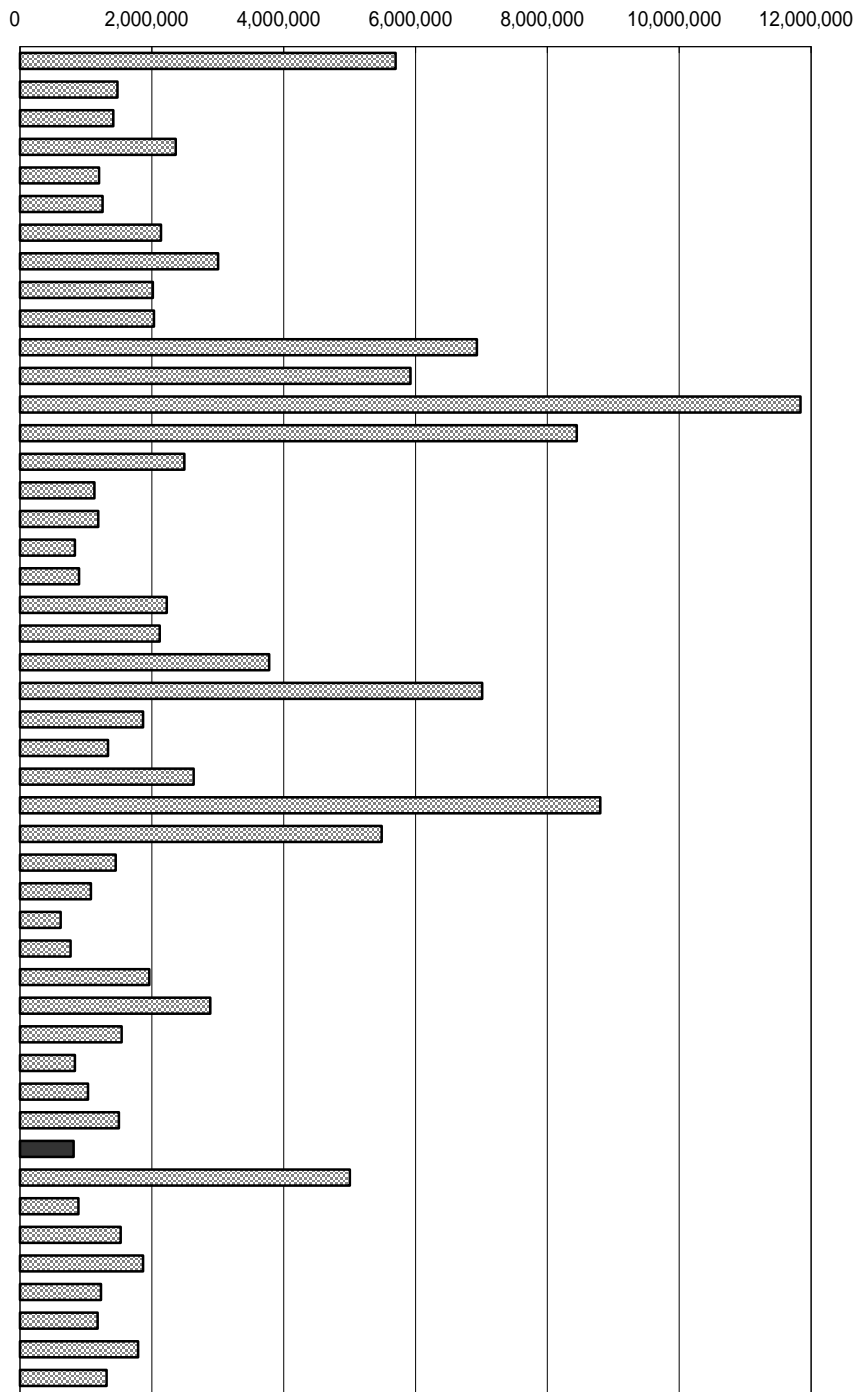

年次：平成11年10月1日現在  
 資料：人口推計年報  
 出所：総務省統計局  
 備考：本県 = 全国の0.64%

都道府県不詳者を按分しているため、高知県人口移動調査(推計人口)と一致しない。

右表

年次：平成9年5月推計  
 資料：都道府県別将来推計人口  
 出所：国立社会保障・人口問題研究所

将来推計人口(高知県・10歳階級別)

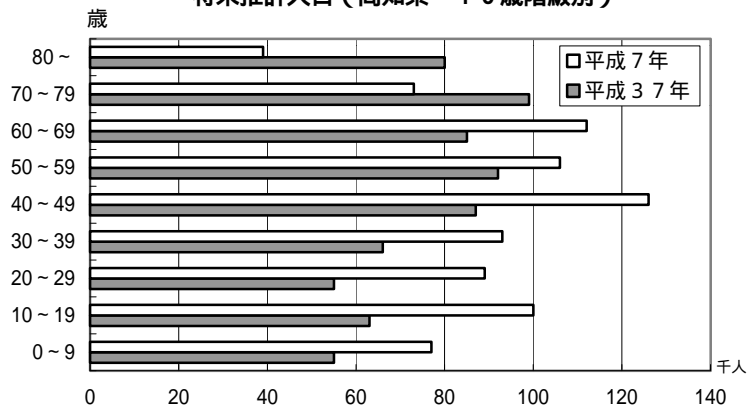

## 8. 人口密度（総面積1 km<sup>2</sup>当たり）

No	都道府県名	人	順位
1	北海道	72.5	47
2	青森	153.6	40
3	岩手	92.7	46
4	宮城	324.7	19
5	秋田	102.4	45
6	山形	133.4	42
7	福島	154.3	39
8	茨城	489.8	12
9	栃木	312.8	22
10	群馬	318.2	21
11	埼玉	1,827.1	4
12	千葉	1,149.4	6
13	東京	5,516.5	1
14	神奈川	3,514.9	3
15	新潟	196.8	34
16	富山	263.9	25
17	石川	282.2	23
18	福井	197.9	33
19	山梨	198.9	30
20	長野	163.1	38
21	岐阜	198.9	30
22	静岡	484.3	13
23	愛知	1,366.1	5
24	三重	321.5	20
25	滋賀	334.3	18
26	京都	573.3	10
27	大阪	4,651.7	2
28	兵庫	661.4	8
29	奈良	390.9	14
30	和歌山	226.4	29
31	鳥取	174.9	37
32	島根	113.5	44
33	岡山	274.3	24
34	広島	339.6	17
35	山口	250.1	28
36	徳島	198.8	32
37	香川	545.3	11
38	愛媛	263.0	26
39	高知	114.6	43
40	福岡	1,009.0	7
41	佐賀	359.4	16
42	長崎	370.6	15
43	熊本	251.1	27
44	大分	192.7	36
45	宮崎	151.3	41
46	鹿児島	194.4	35
47	沖縄	580.4	9
	全 国	340.4	

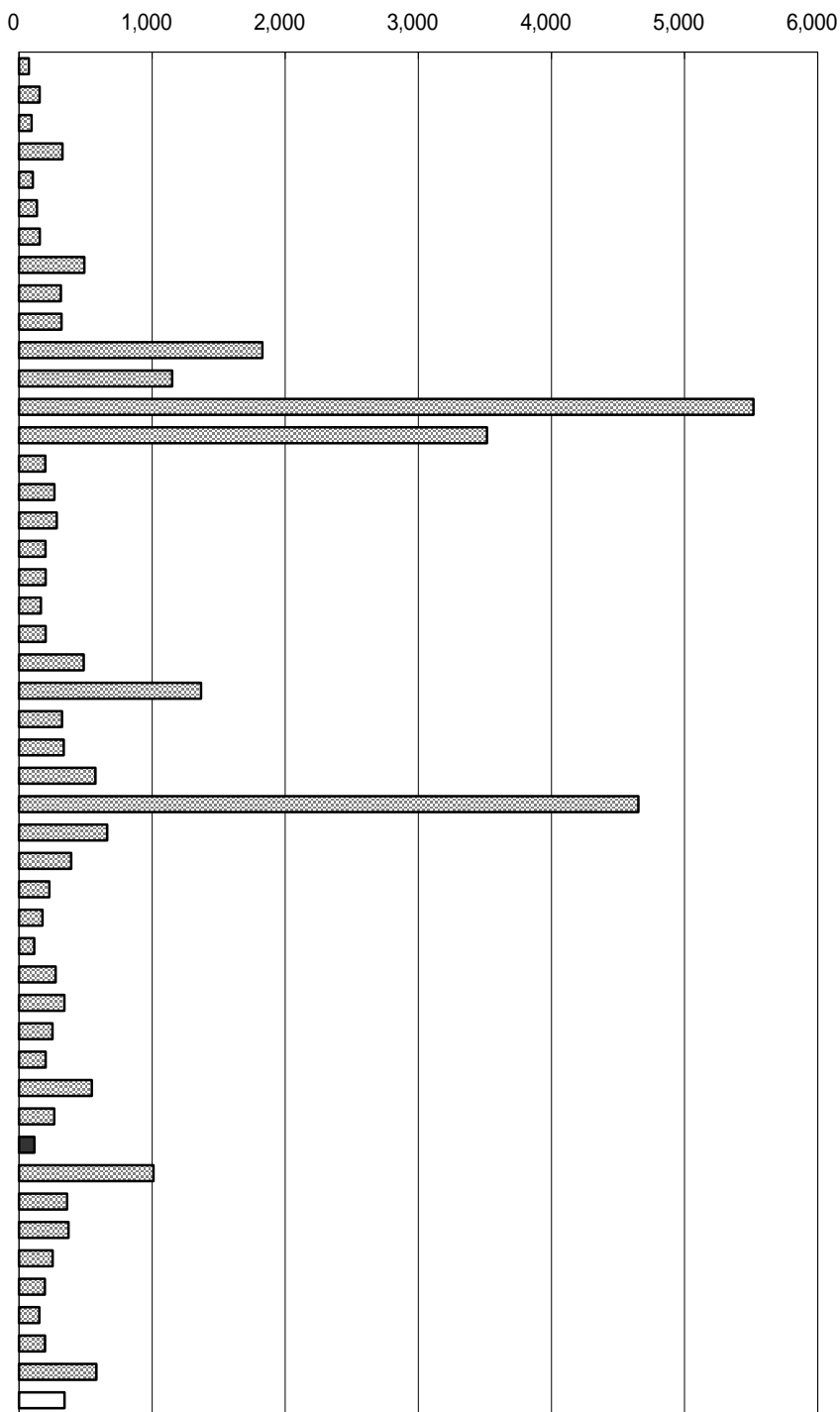

年次：平成12年10月1日現在  
 資料：国勢調査（5年毎の調査）  
 出所：総務省統計局  
 備考：総面積1 km<sup>2</sup>当たりの人口  
 本県 = 全国平均の33.67%

右表：

年少人口指数

15～64歳人口に対する15歳未満人口の比率

老年人口指数

15～64歳人口に対する65歳以上人口の比率

従属人口指数

15～64歳人口に対する15歳未満  
及び65歳以上人口の比率

年少、老年、従属人口指数の推移（高知県）

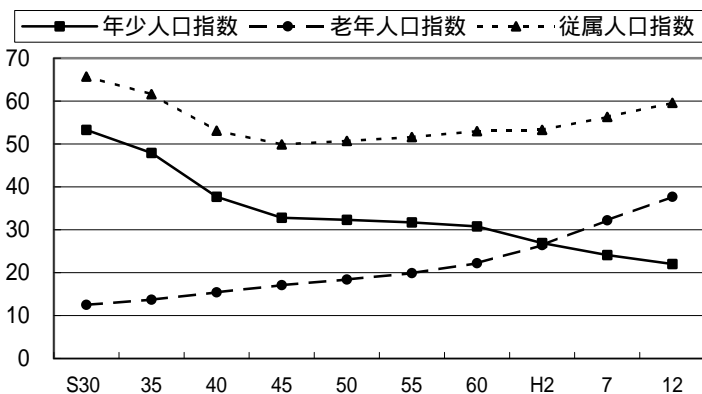

## 9. 年少人口割合（15歳未満）

No	都道府県名	%	順位
1	北海道	13.9	42
2	青森	15.1	18
3	岩手	15.0	21
4	宮城	14.9	24
5	秋田	13.7	44
6	山形	15.0	21
7	福島	16.0	4
8	茨城	15.4	11
9	栃木	15.3	13
10	群馬	15.2	16
11	埼玉	14.8	29
12	千葉	14.2	37
13	東京	11.8	47
14	神奈川	13.9	42
15	新潟	14.8	29
16	富山	14.0	40
17	石川	14.9	24
18	福井	15.7	7
19	山梨	15.5	9
20	長野	15.1	18
21	岐阜	15.3	13
22	静岡	15.1	18
23	愛知	15.4	11
24	三重	15.2	16
25	滋賀	16.4	2
26	京都	13.6	46
27	大阪	14.2	37
28	兵庫	15.0	21
29	奈良	14.8	29
30	和歌山	14.9	24
31	鳥取	15.3	13
32	島根	14.7	33
33	岡山	14.9	24
34	広島	14.9	24
35	山口	14.0	40
36	徳島	14.2	37
37	香川	14.5	36
38	愛媛	14.7	33
39	高知	13.7	44
40	福岡	14.8	29
41	佐賀	16.4	2
42	長崎	16.0	4
43	熊本	15.5	9
44	大分	14.7	33
45	宮崎	16.0	4
46	鹿児島	15.7	7
47	沖縄	20.0	1
	全国	14.6	

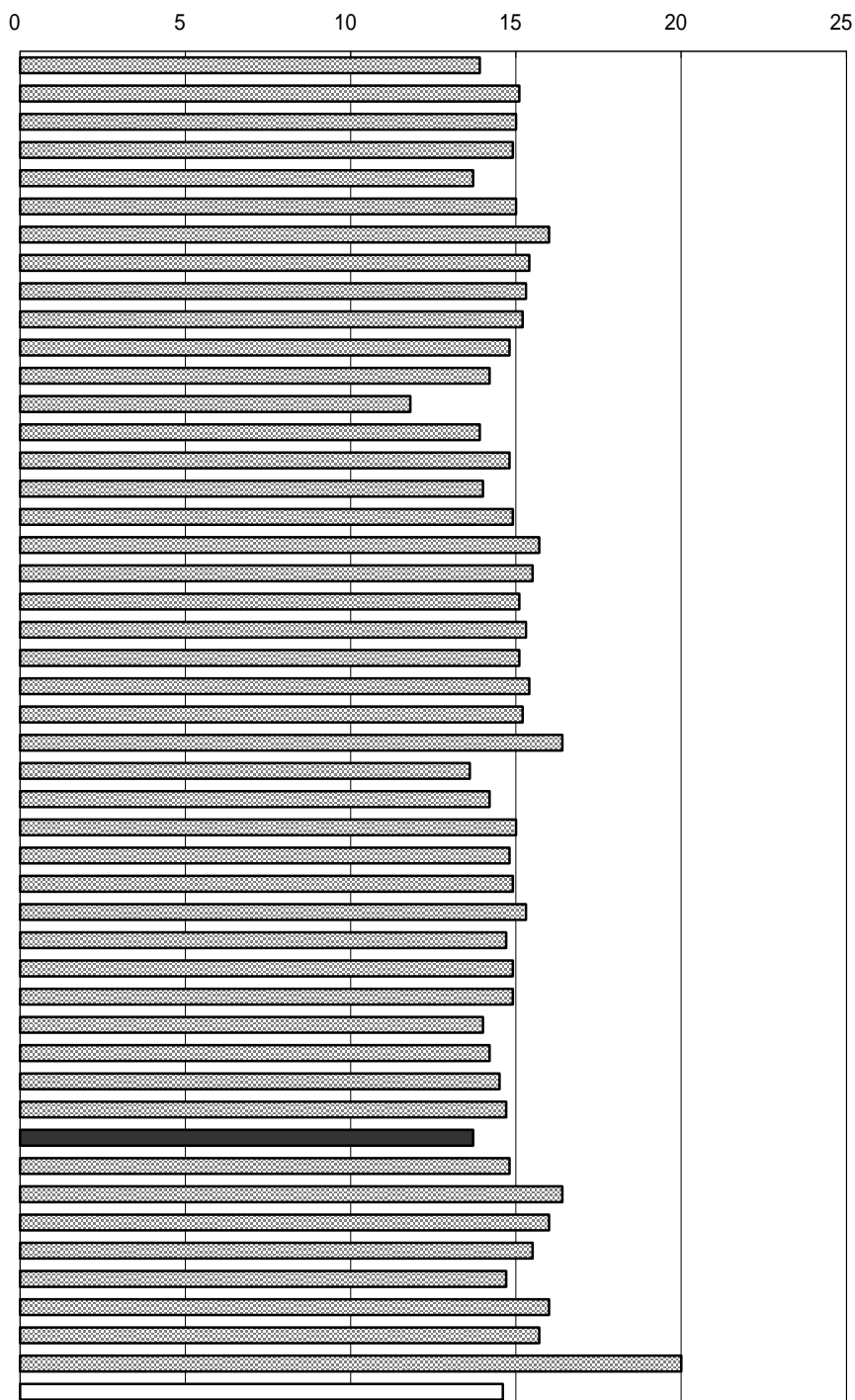

年次：平成12年10月1日現在  
 資料：国勢調査（5年毎の調査）  
 出所：総務省統計局  
 備考：本県 = 全国平均の93.84%

右表

資料：国勢調査  
 年少人口 15歳未満  
 生産年齢人口 15歳～64歳  
 老年人口 65歳以上

年齢3区分構成比の推移（高知県）

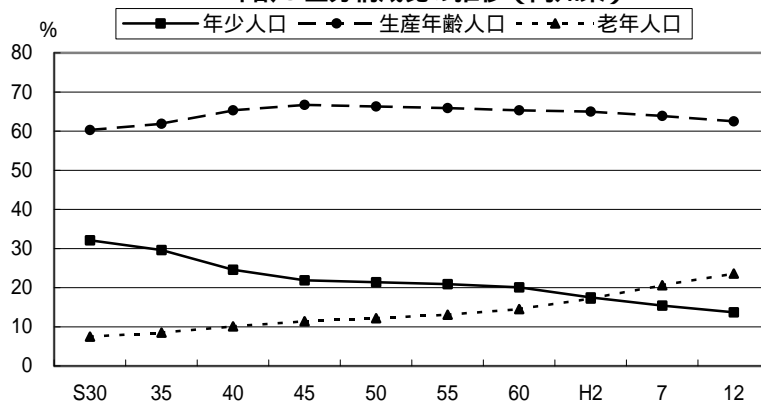

# 10. 生産年齢人口割合（15歳～64歳）

No	都道府県名	%	順位
1	北海道	67.4	15
2	青森	65.4	22
3	岩手	63.5	35
4	宮城	67.7	11
5	秋田	62.7	42
6	山形	62.1	45
7	福島	63.6	34
8	茨城	68.0	9
9	栃木	67.5	13
10	群馬	66.5	18
11	埼玉	72.2	1
12	千葉	71.5	4
13	東京	72.0	3
14	神奈川	72.1	2
15	新潟	63.9	28
16	富山	65.2	24
17	石川	66.1	20
18	福井	63.8	30
19	山梨	64.9	25
20	長野	63.4	36
21	岐阜	66.5	18
22	静岡	67.2	16
23	愛知	69.8	6
24	三重	65.8	21
25	滋賀	67.5	13
26	京都	68.5	7
27	大阪	70.7	5
28	兵庫	68.0	9
29	奈良	68.4	8
30	和歌山	63.9	28
31	鳥取	62.6	43
32	島根	60.4	47
33	岡山	64.9	25
34	広島	66.6	17
35	山口	63.8	30
36	徳島	63.8	30
37	香川	64.5	27
38	愛媛	63.8	30
39	高知	62.5	44
40	福岡	67.6	12
41	佐賀	63.1	39
42	長崎	63.1	39
43	熊本	63.1	39
44	大分	63.4	36
45	宮崎	63.3	38
46	鹿児島	61.7	46
47	沖縄	65.4	22
	全国	67.9	

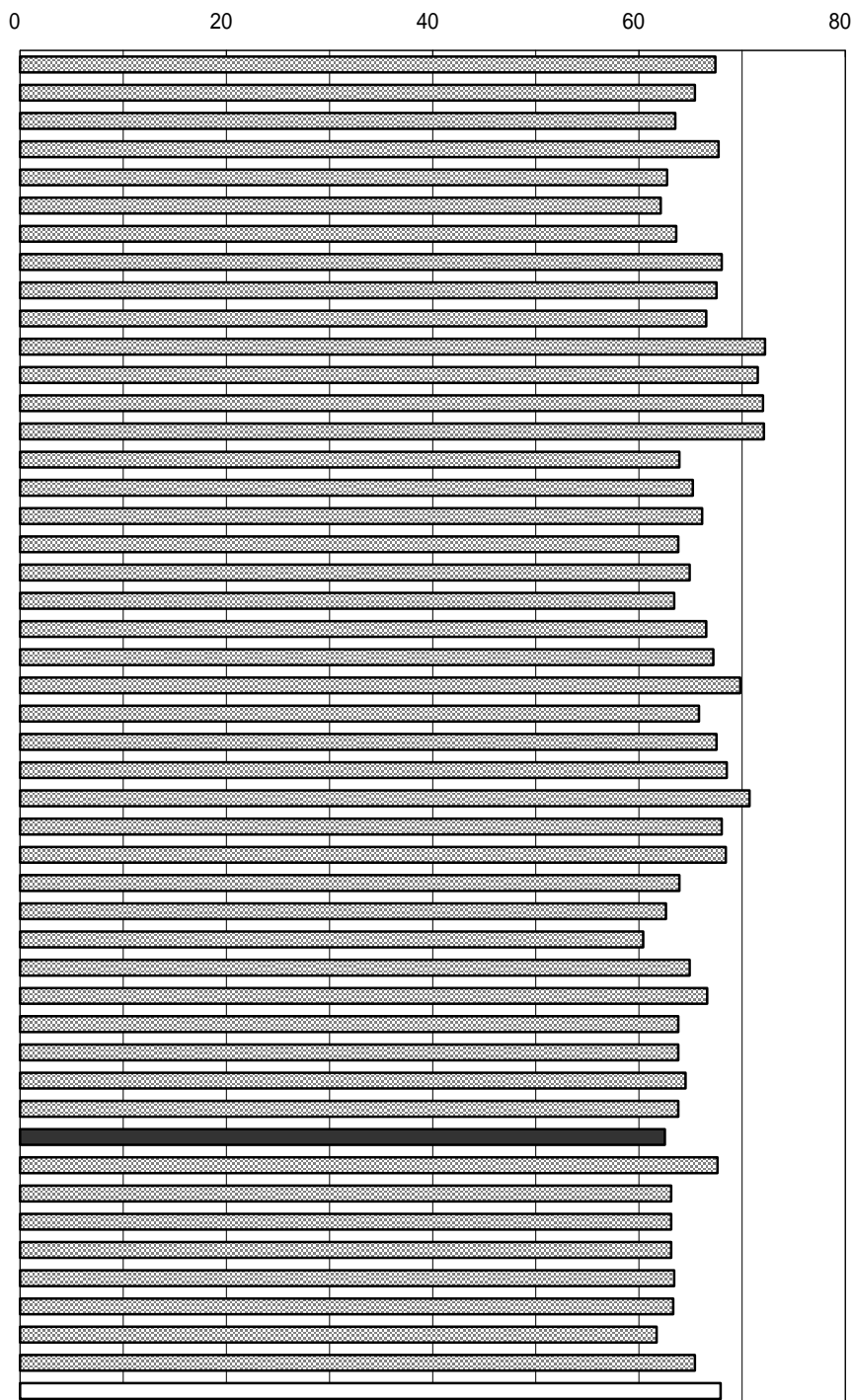

年次：平成12年10月1日現在  
 資料：国勢調査（5年毎の調査）  
 出所：総務省統計局  
 備考：本県 = 全国平均の92.05%

従属人口指数  
 (年少人口 + 老年人口) ÷ 生産年齢人口 × 1

従属人口指数上位5都道府県

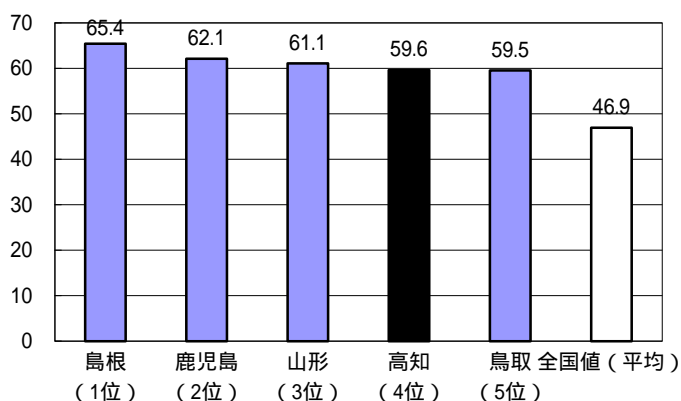

# 11. 老年人口割合（65歳以上）

No	都道府県名	%	順位
1	北海道	18.2	29
2	青森	19.5	24
3	岩手	21.5	10
4	宮城	17.3	35
5	秋田	23.5	3
6	山形	23.0	4
7	福島	20.3	22
8	茨城	16.6	38
9	栃木	17.2	36
10	群馬	18.1	31
11	埼玉	12.8	47
12	千葉	14.1	44
13	東京	15.8	41
14	神奈川	13.8	45
15	新潟	21.3	13
16	富山	20.8	17
17	石川	18.6	27
18	福井	20.4	20
19	山梨	19.5	24
20	長野	21.4	11
21	岐阜	18.2	29
22	静岡	17.7	32
23	愛知	14.5	43
24	三重	18.9	26
25	滋賀	16.1	40
26	京都	17.4	33
27	大阪	14.9	42
28	兵庫	16.9	37
29	奈良	16.6	38
30	和歌山	21.2	15
31	鳥取	22.0	7
32	島根	24.8	1
33	岡山	20.2	23
34	広島	18.5	28
35	山口	22.2	6
36	徳島	21.9	8
37	香川	20.9	16
38	愛媛	21.4	11
39	高知	23.6	2
40	福岡	17.4	33
41	佐賀	20.4	20
42	長崎	20.8	17
43	熊本	21.3	13
44	大分	21.8	9
45	宮崎	20.7	19
46	鹿児島	22.6	5
47	沖縄	13.8	45
	全国	17.3	

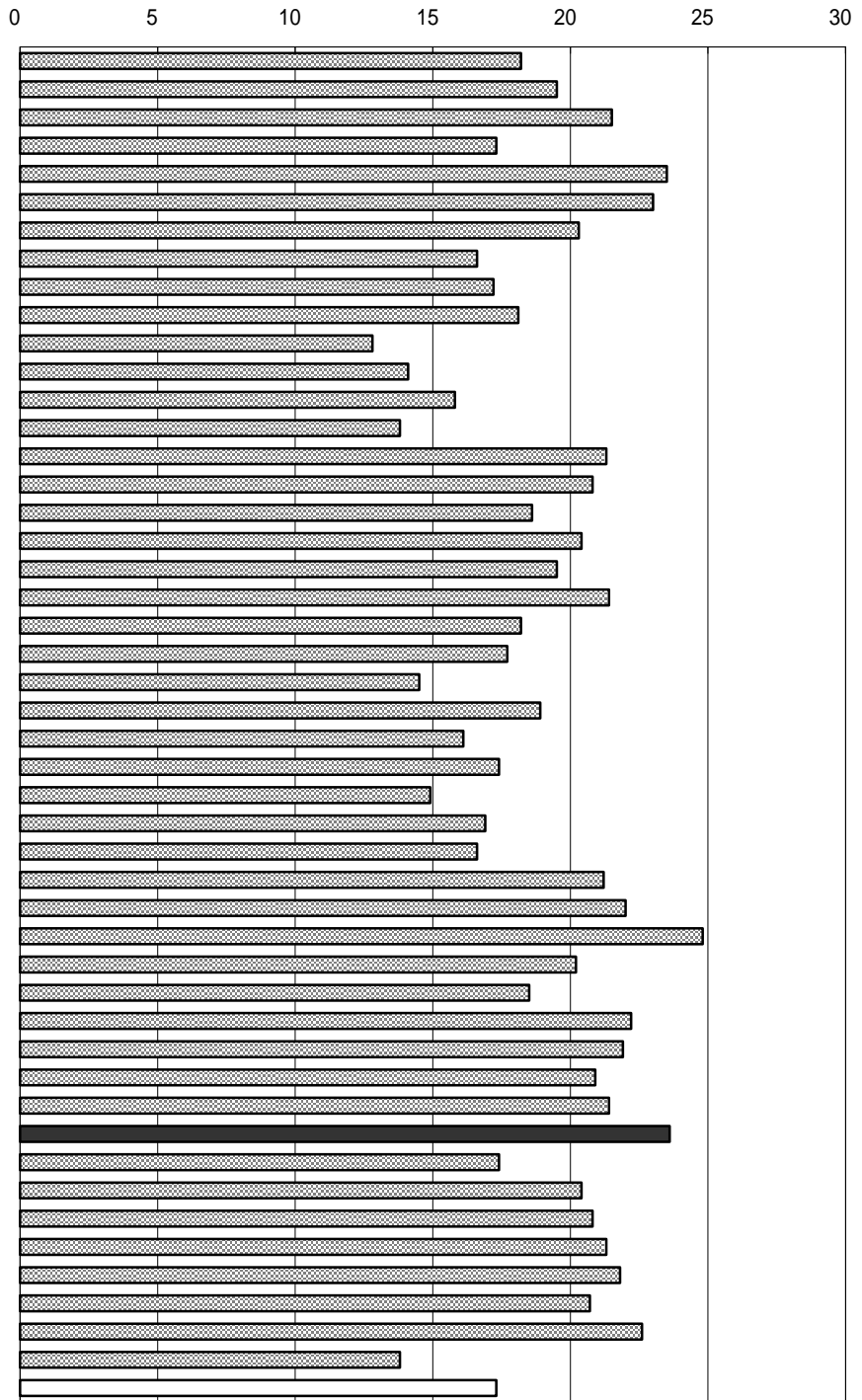

年次：平成12年10月1日現在  
 資料：国勢調査（5年毎の調査）  
 出所：総務省統計局  
 備考：本県 = 全国平均の136.42%

老年化指数（平成12年国勢調査人口より算出）  
 $\text{老年人口} \div \text{年少人口} \times 100$

老年化指数の比較（四国）

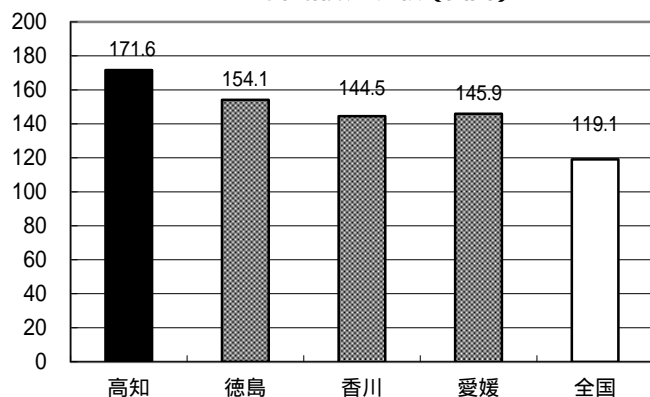

## 12. 人口増加率(平成7年～12年)

No	都道府県名	%	順位
1	北海道	-0.2	27
2	青森	-0.4	33
3	岩手	-0.2	27
4	宮城	1.6	10
5	秋田	-2.0	47
6	山形	-1.0	41
7	福島	-0.3	30
8	茨城	1.0	12
9	栃木	1.0	12
10	群馬	1.1	11
11	埼玉	2.6	5
12	千葉	2.2	8
13	東京	2.5	6
14	神奈川	3.0	3
15	新潟	-0.5	36
16	富山	-0.2	27
17	石川	0.1	22
18	福井	0.2	21
19	山梨	0.7	18
20	長野	1.0	12
21	岐阜	0.4	20
22	静岡	0.8	16
23	愛知	2.5	6
24	三重	0.9	15
25	滋賀	4.3	1
26	京都	0.6	19
27	大阪	0.1	22
28	兵庫	2.8	4
29	奈良	0.8	16
30	和歌山	-1.0	41
31	鳥取	-0.3	30
32	島根	-1.3	44
33	岡山	0.0	24
34	広島	-0.1	26
35	山口	-1.8	45
36	徳島	-1.0	41
37	香川	-0.4	33
38	愛媛	-0.9	39
39	高知	-0.3	30
40	福岡	1.7	9
41	佐賀	-0.9	39
42	長崎	-1.8	45
43	熊本	0.0	24
44	大分	-0.8	38
45	宮崎	-0.5	36
46	鹿児島	-0.4	33
47	沖縄	3.5	2
	全 国	1.1	

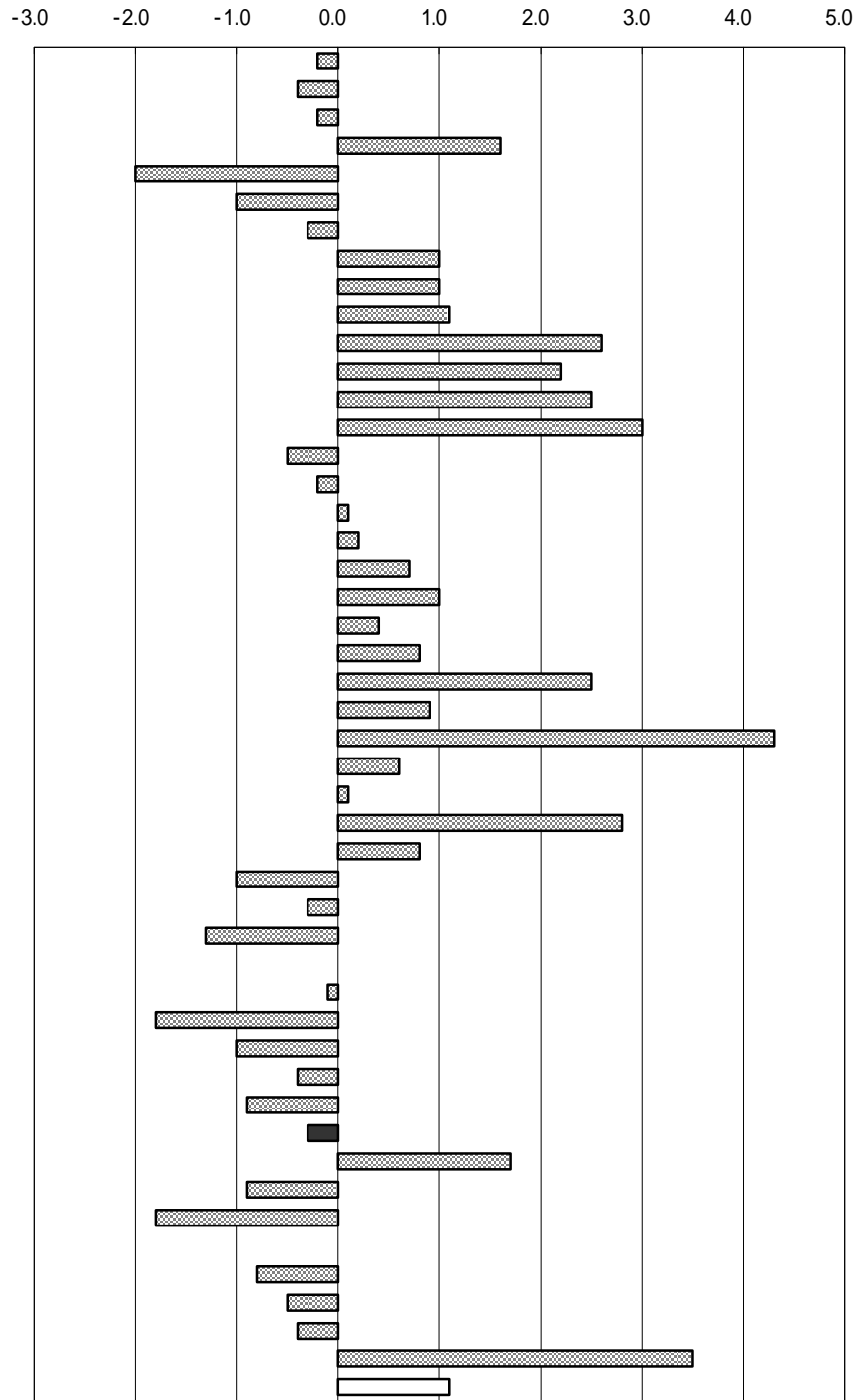

年次：平成12年10月1日現在  
 資料：国勢調査（5年毎の調査）  
 出所：総務省統計局  
 備考：H7国勢調査～H12国勢調査  
 による人口の増減を表したもの。

右表  
 資料：人口移動調査  
 出所：県統計課  
 自然増加 = 出生数 - 死亡数  
 社会増加 = 転入者 - 転出者

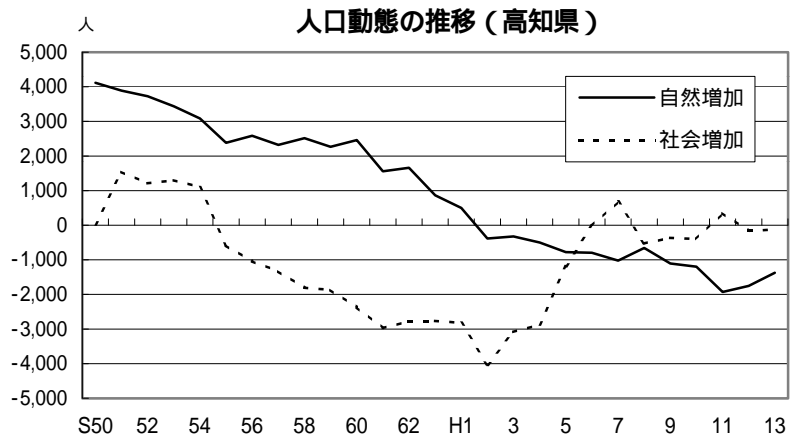

### 13. 合計特殊出生率

No	都道府県名	率	順位
1	北海道	1.23	46
2	青森	1.47	24
3	岩手	1.56	13
4	宮城	1.39	37
5	秋田	1.45	31
6	山形	1.62	5
7	福島	1.65	4
8	茨城	1.47	25
9	栃木	1.48	21
10	群馬	1.51	18
11	埼玉	1.30	43
12	千葉	1.30	42
13	東京	1.07	47
14	神奈川	1.28	44
15	新潟	1.51	17
16	富山	1.45	30
17	石川	1.45	32
18	福井	1.60	8
19	山梨	1.51	16
20	長野	1.59	9
21	岐阜	1.47	26
22	静岡	1.47	23
23	愛知	1.44	35
24	三重	1.48	22
25	滋賀	1.53	15
26	京都	1.28	45
27	大阪	1.31	40
28	兵庫	1.38	38
29	奈良	1.30	41
30	和歌山	1.45	33
31	鳥取	1.62	6
32	島根	1.65	3
33	岡山	1.51	19
34	広島	1.41	36
35	山口	1.47	27
36	徳島	1.45	28
37	香川	1.53	14
38	愛媛	1.45	34
39	高知	1.45	29
40	福岡	1.36	39
41	佐賀	1.67	2
42	長崎	1.57	11
43	熊本	1.56	12
44	大分	1.51	20
45	宮崎	1.62	7
46	鹿児島	1.58	10
47	沖縄	1.82	1
	全国	1.36	

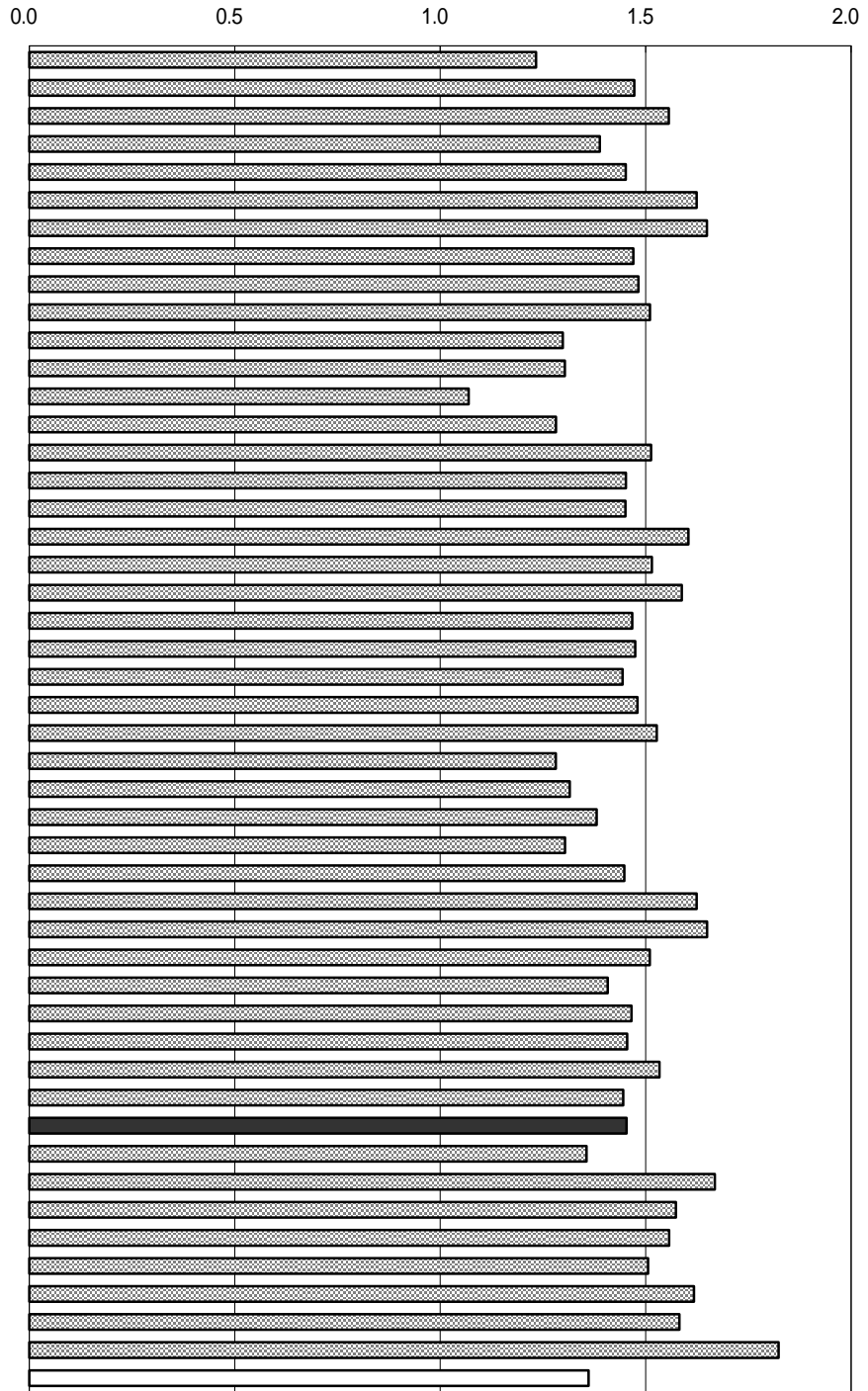

年次： 平成12年  
 資料： 人口動態統計  
 出所： 厚生労働省ホームページ  
 備考： 本県 = 全国平均の106.62%

女子（15～49歳）の年齢別出生率を合計。  
 年齢構造の影響を除いた出生率の水準を示す指標であり、1人の女子が仮にその年次の年齢別出生率で一生の間に産むとした時の平均子供数に相当する。

合計特殊出生率の推移

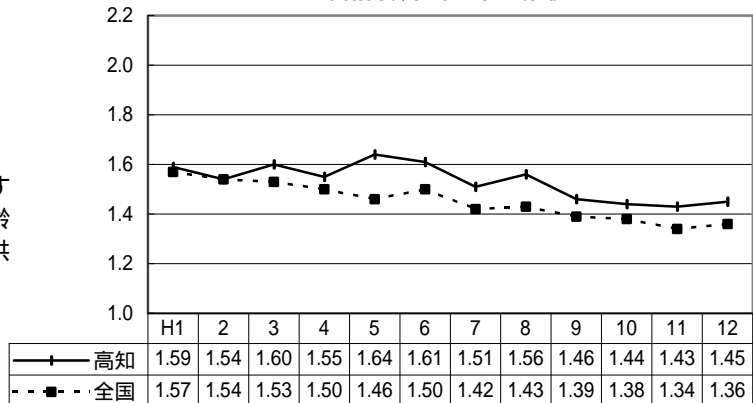

# 14. 死亡率（人口千人当たり）

No	都道府県名	%	順位
1	北海道	7.7	33
2	青森	8.9	14
3	岩手	8.9	14
4	宮城	7.3	38
5	秋田	10.1	3
6	山形	9.6	7
7	福島	8.8	19
8	茨城	7.7	33
9	栃木	7.9	31
10	群馬	8.1	27
11	埼玉	5.9	47
12	千葉	6.3	44
13	東京	7.1	40
14	神奈川	6.0	46
15	新潟	8.9	14
16	富山	8.7	20
17	石川	8.0	29
18	福井	8.5	23
19	山梨	8.3	25
20	長野	8.9	14
21	岐阜	8.0	29
22	静岡	7.6	36
23	愛知	6.6	43
24	三重	8.3	25
25	滋賀	7.0	42
26	京都	7.8	32
27	大阪	7.1	40
28	兵庫	7.6	36
29	奈良	7.2	39
30	和歌山	9.6	7
31	鳥取	9.7	5
32	島根	10.2	1
33	岡山	8.7	20
34	広島	8.1	27
35	山口	10.0	4
36	徳島	9.7	5
37	香川	9.3	10
38	愛媛	9.2	12
39	高知	10.2	1
40	福岡	7.7	33
41	佐賀	9.0	13
42	長崎	8.9	14
43	熊本	8.6	22
44	大分	9.3	10
45	宮崎	8.5	23
46	鹿児島	9.5	9
47	沖縄	6.1	45
	全国	7.7	

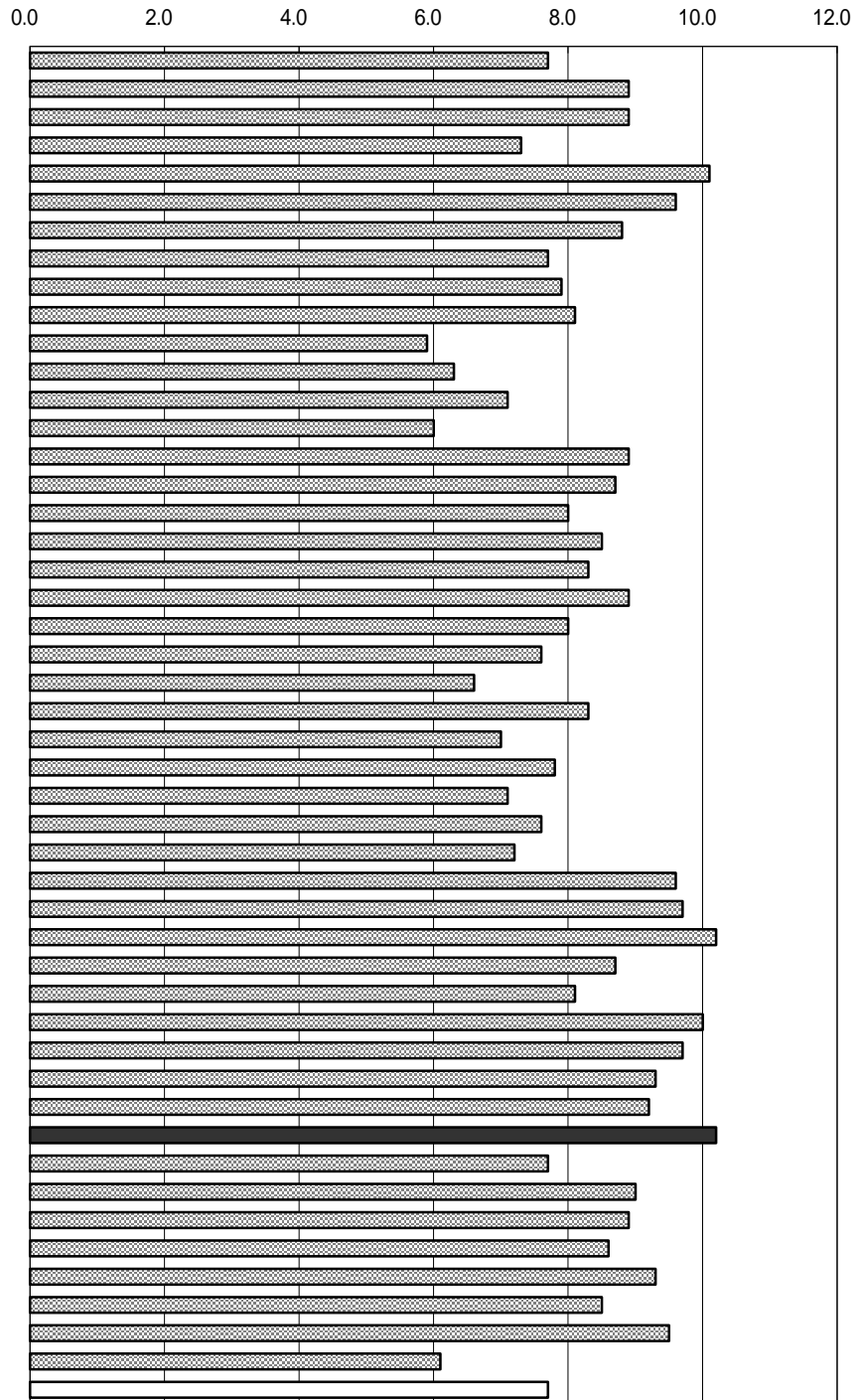

年次：平成12年  
 資料：人口動態統計  
 出所：厚生労働省ホームページ  
 備考：本県 = 全国平均の132.47%

主な死因別年間死亡者数（高知県）

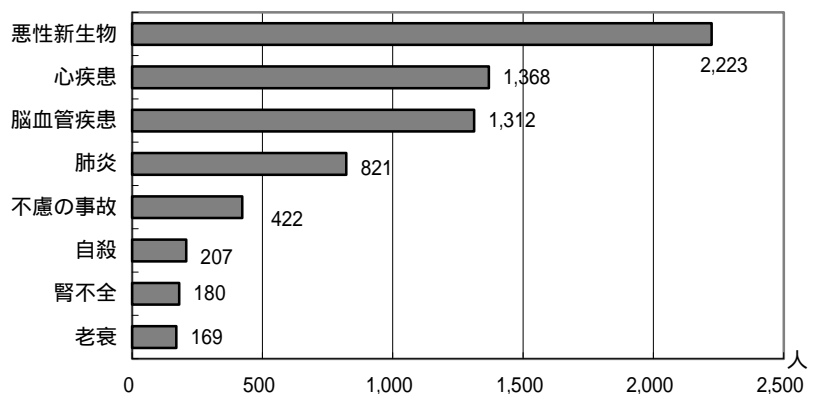



# 15. 一般世帯数

No	都道府県名	世帯	順位
1	北海道	2,277,968	6
2	青森	504,373	28
3	岩手	474,660	30
4	宮城	831,669	14
5	秋田	388,424	36
6	山形	376,219	38
7	福島	686,225	20
8	茨城	983,817	13
9	栃木	665,934	22
10	群馬	690,972	18
11	埼玉	2,470,487	5
12	千葉	2,164,117	7
13	東京	5,371,057	1
14	神奈川	3,318,332	3
15	新潟	791,880	15
16	富山	356,361	40
17	石川	406,618	35
18	福井	258,328	45
19	山梨	307,916	42
20	長野	755,840	16
21	岐阜	678,036	21
22	静岡	1,278,668	10
23	愛知	2,522,824	4
24	三重	635,382	24
25	滋賀	439,370	33
26	京都	1,015,468	12
27	大阪	3,454,840	2
28	兵庫	2,035,097	8
29	奈良	484,954	29
30	和歌山	379,753	37
31	鳥取	199,988	47
32	島根	256,508	46
33	岡山	689,733	19
34	広島	1,095,905	11
35	山口	582,437	25
36	徳島	287,897	43
37	香川	363,955	39
38	愛媛	564,959	26
39	高知	319,298	41
40	福岡	1,906,862	9
41	佐賀	277,606	44
42	長崎	542,985	27
43	熊本	644,963	23
44	大分	451,697	31
45	宮崎	437,493	34
46	鹿児島	714,413	17
47	沖縄	440,095	32
	全 国	46,782,383	

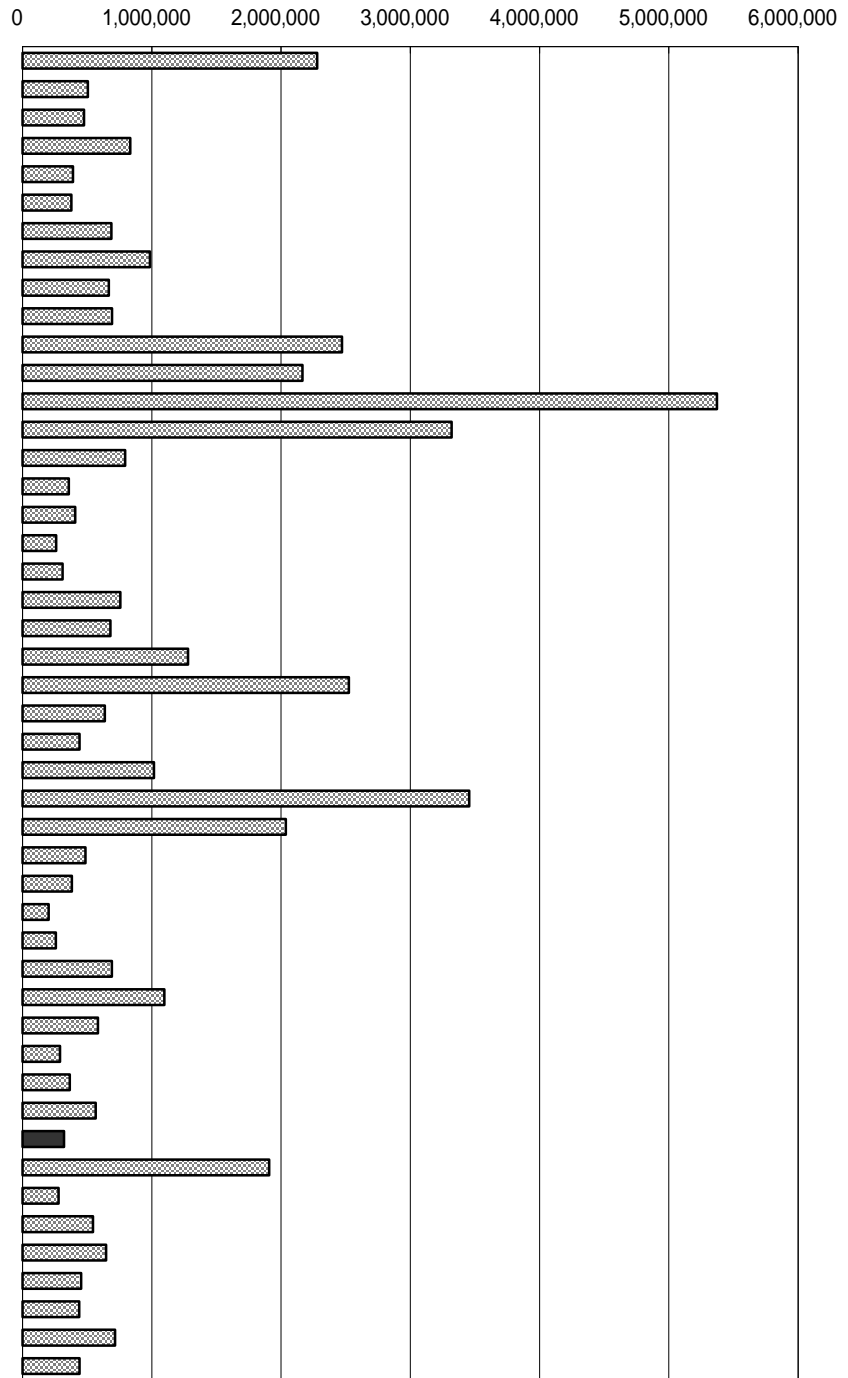

年次： 平成12年10月 1日現在  
 資料： 国勢調査（5年毎の調査）  
 出所： 総務省統計局  
 備考： 本県 = 全国の0.68%  
 右表

- 平成12年国勢調査 1世帯当たりの平均人員  
 ( )内の数字は都道府県の数  
 平均世帯人員 = 世帯人員 ÷ 一般世帯数  
 一般世帯： 総世帯のうち次に該当する世帯  
 (1)住居と生計を共にしている人の集まり又は一戸を構えて住んでいる単身者。ただし、単身の住み込みの雇人については、すべて雇主の世帯に含めている。  
 (2)間借り、下宿などの単身者  
 (3)会社などの独身寮の単身者

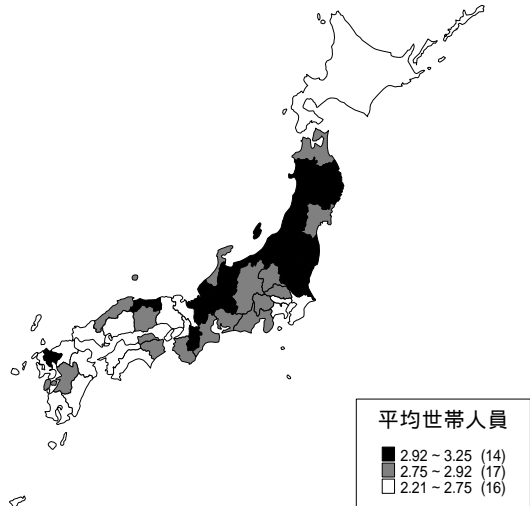

## 16. 核家族世帯割合

N	都道府県名	%	順位
1	北海道	60.5	11
2	青森	54.2	35
3	岩手	50.9	44
4	宮城	52.0	40
5	秋田	50.5	46
6	山形	45.8	47
7	福島	52.1	39
8	茨城	58.3	20
9	栃木	56.5	30
10	群馬	60.1	13
11	埼玉	65.5	1
12	千葉	62.6	5
13	東京	52.2	38
14	神奈川	62.0	8
15	新潟	51.1	42
16	富山	52.3	37
17	石川	53.2	36
18	福井	50.7	45
19	山梨	57.4	26
20	長野	55.2	33
21	岐阜	56.7	29
22	静岡	56.9	28
23	愛知	59.8	17
24	三重	59.4	18
25	滋賀	57.5	25
26	京都	57.7	24
27	大阪	61.9	10
28	兵庫	63.2	4
29	奈良	64.9	2
30	和歌山	62.0	9
31	鳥取	51.8	41
32	島根	51.0	43
33	岡山	57.4	26
34	広島	59.9	14
35	山口	59.8	16
36	徳島	55.7	32
37	香川	58.5	19
38	愛媛	60.3	12
39	高知	57.7	23
40	福岡	57.9	22
41	佐賀	55.1	34
42	長崎	59.9	15
43	熊本	56.2	31
44	大分	58.0	21
45	宮崎	62.2	7
46	鹿児島	62.4	6
47	沖縄	64.5	3
	全国	58.4	

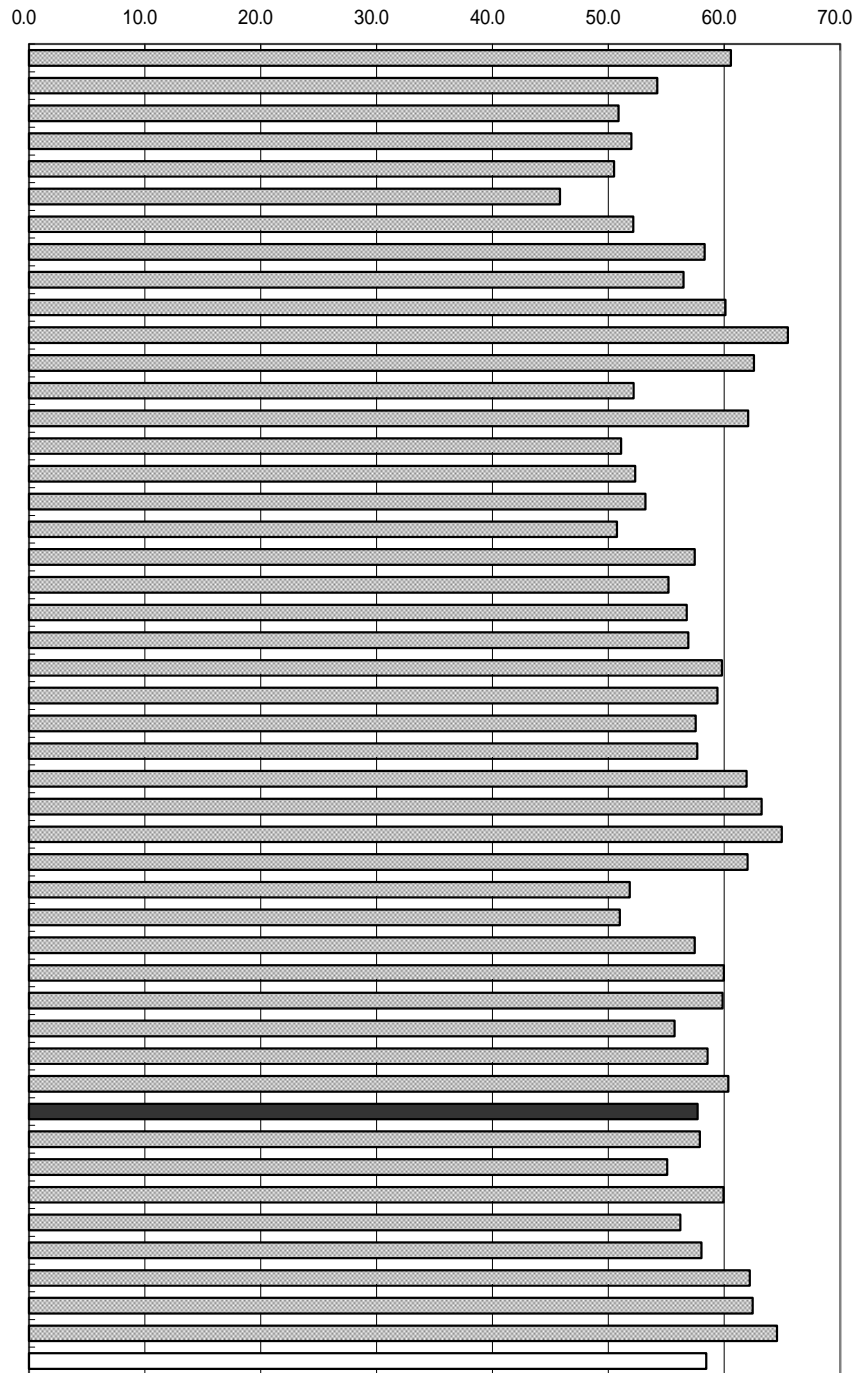

年次：平成12年10月1日現在  
 資料：国勢調査（5年毎の調査）  
 出所：総務省統計局  
 備考：本県 = 全国平均の98.80%  
 核家族世帯

- 親族世帯のうち次に該当する世帯  
 (1)夫婦のみ、または夫婦と子供から成る世帯  
 (2)男親または女親と子供から成る世帯

右表

( )内の数字は都道府県の数

高齢夫婦世帯

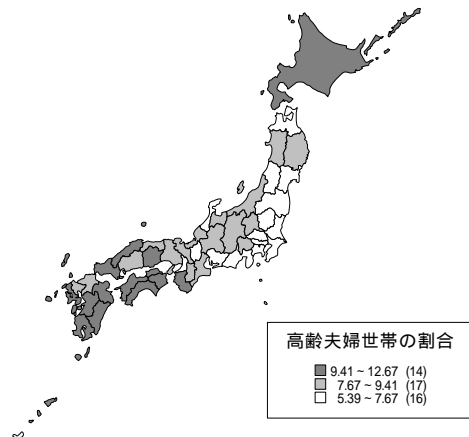

# 17. 離婚率（人口千人当たり）

No	都道府県名	%	順位
1	北海道	2.51	3
2	青森	2.10	12
3	岩手	1.62	41
4	宮城	1.91	33
5	秋田	1.62	41
6	山形	1.58	44
7	福島	1.86	36
8	茨城	1.97	24
9	栃木	1.97	24
10	群馬	1.99	20
11	埼玉	2.09	13
12	千葉	2.16	11
13	東京	2.28	7
14	神奈川	2.24	9
15	新潟	1.47	46
16	富山	1.55	45
17	石川	1.73	37
18	福井	1.62	41
19	山梨	1.87	34
20	長野	1.71	38
21	岐阜	1.67	40
22	静岡	1.99	20
23	愛知	2.00	16
24	三重	1.94	29
25	滋賀	1.69	39
26	京都	2.08	14
27	大阪	2.63	2
28	兵庫	2.18	10
29	奈良	1.92	31
30	和歌山	2.26	8
31	鳥取	1.95	26
32	島根	1.45	47
33	岡山	2.00	16
34	広島	2.00	16
35	山口	1.98	23
36	徳島	1.95	26
37	香川	1.99	20
38	愛媛	2.08	14
39	高知	2.29	6
40	福岡	2.42	4
41	佐賀	1.87	34
42	長崎	1.92	31
43	熊本	2.00	16
44	大分	1.93	30
45	宮崎	2.32	5
46	鹿児島	1.95	26
47	沖縄	2.74	1
	全国	2.10	

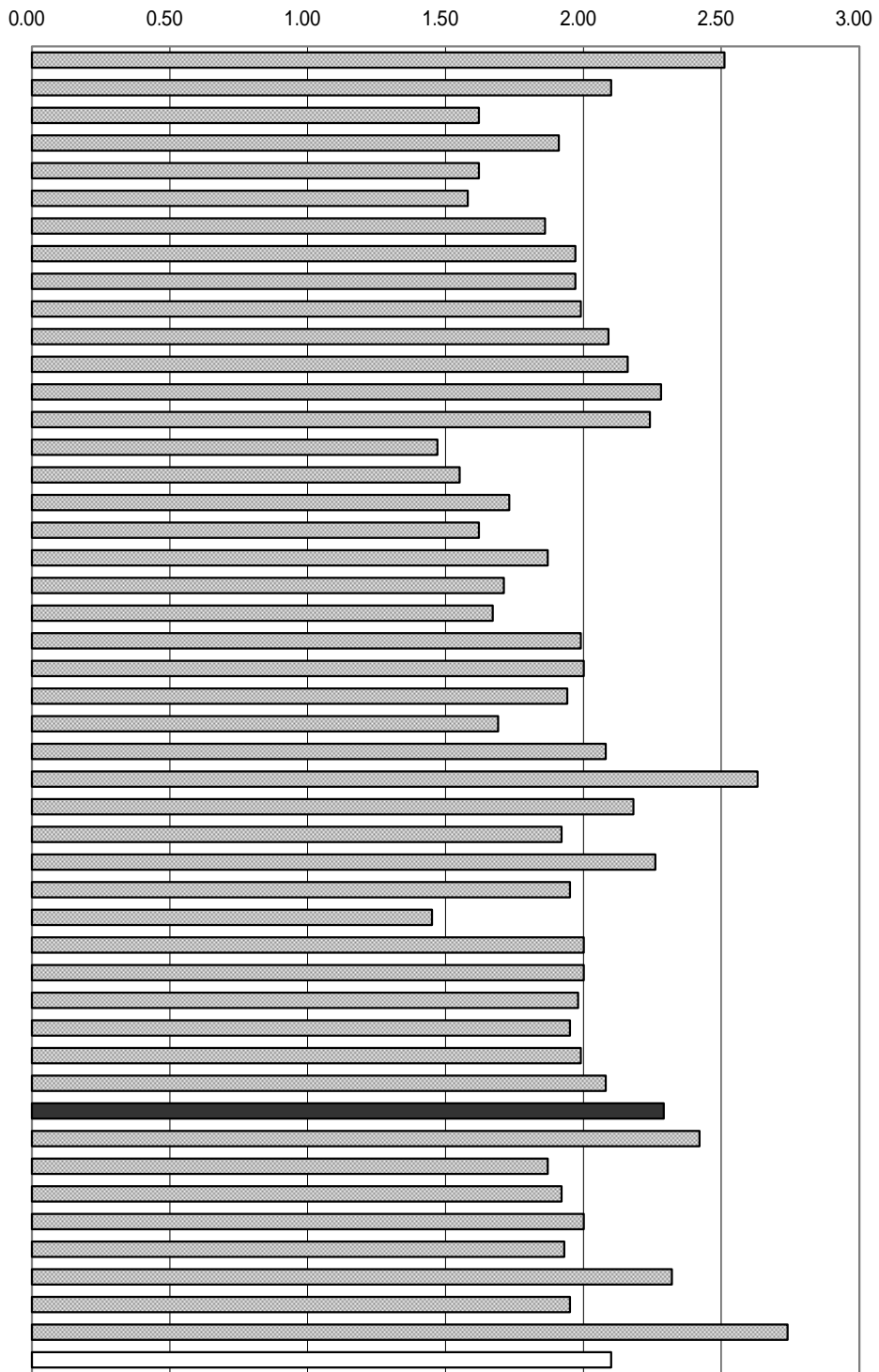

年次：平成12年  
 資料：人口動態統計  
 出所：厚生労働省ホームページ  
 備考：本県 = 全国平均の109.05%

離婚率 = 離婚件数 ÷ 総人口 × 1,000

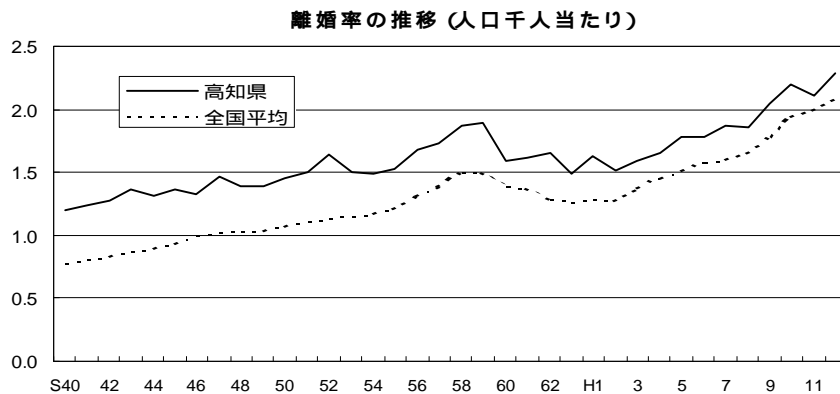

# 18. 県内総生産額 (= 県内総支出・名目)

No	都道府県名	百万円	順位
1	北海道	19,676,325	6
2	青森	4,523,234	30
3	岩手	4,699,110	28
4	宮城	8,600,181	15
5	秋田	3,831,162	35
6	山形	4,122,659	34
7	福島	7,848,479	18
8	茨城	11,113,219	11
9	栃木	7,768,291	19
10	群馬	7,876,510	17
11	埼玉	20,154,446	5
12	千葉	18,251,353	8
13	東京	83,251,634	1
14	神奈川	29,466,039	4
15	新潟	9,519,808	13
16	富山	4,350,803	32
17	石川	4,556,261	29
18	福井	3,168,488	42
19	山梨	3,180,776	41
20	長野	8,137,979	16
21	岐阜	7,220,836	20
22	静岡	14,812,590	10
23	愛知	32,519,643	3
24	三重	6,246,885	22
25	滋賀	5,649,593	23
26	京都	9,291,049	14
27	大阪	39,669,650	2
28	兵庫	19,532,771	7
29	奈良	3,691,696	36
30	和歌山	3,199,200	40
31	鳥取	2,112,863	47
32	島根	2,410,685	45
33	岡山	7,162,778	21
34	広島	10,817,024	12
35	山口	5,515,589	25
36	徳島	2,638,397	44
37	香川	3,653,863	37
38	愛媛	4,749,495	27
39	高知	2,371,597	46
40	福岡	17,302,988	9
41	佐賀	2,860,345	43
42	長崎	4,415,508	31
43	熊本	5,647,986	24
44	大分	4,250,821	33
45	宮崎	3,351,898	39
46	鹿児島	5,193,789	26
47	沖縄	3,434,018	38
	全 国	493,820,314	

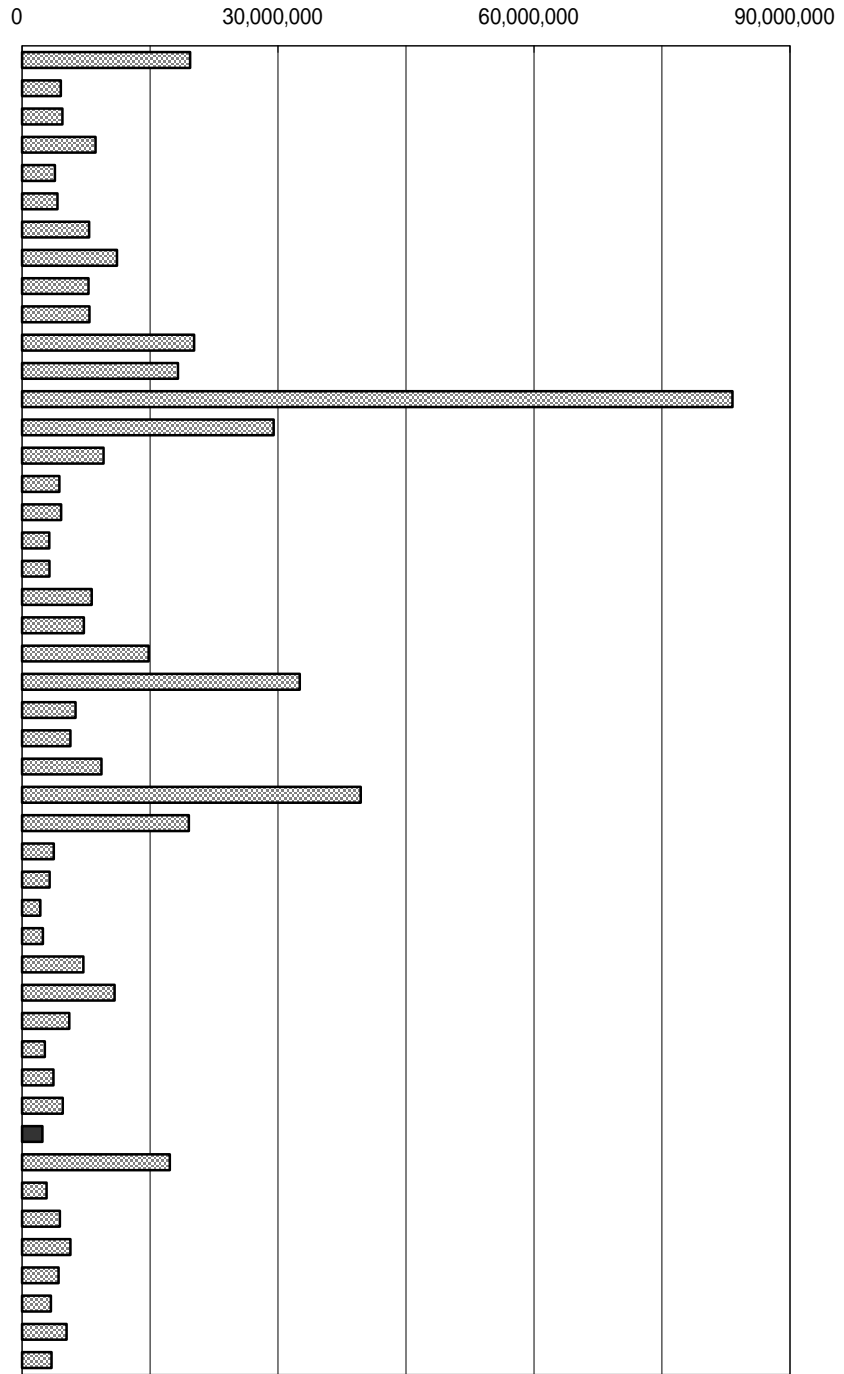

年次：平成11年度  
 資料：県民経済計算について  
 出所：経済社会総合研究所ホームページ  
 備考：本県 = 全国の0.48%

県内総生産額  
 県内にある事業所の生産活動によって生み出された生産物の総額から中間生産物の総額を控除したものの。

右表  
 年次：平成11年度  
 資料：高知県県民経済計算報告書  
 出所：県統計課

経済活動別の県内総生産（高知県）

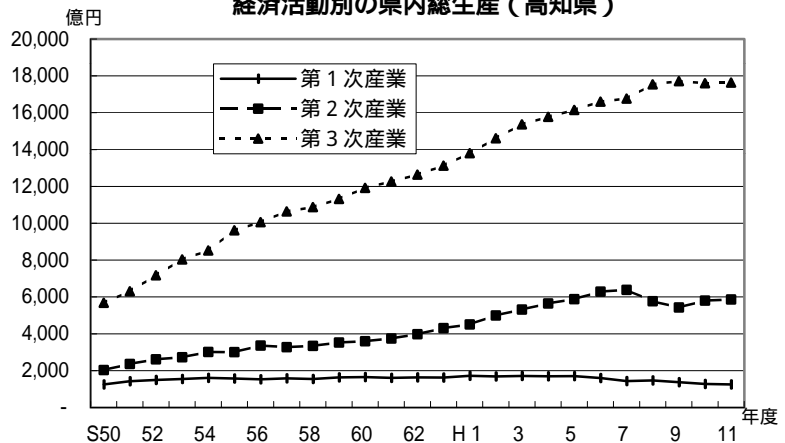

# 19. 公的支出(名目・人口1人当たり)

N○	都道府県名	円	順位
1	北海道	996,430	3
2	青森	881,901	7
3	岩手	850,330	10
4	宮城	748,704	21
5	秋田	901,274	6
6	山形	848,658	11
7	福島	690,942	30
8	茨城	-	-
9	栃木	562,906	39
10	群馬	582,002	36
11	埼玉	437,084	46
12	千葉	486,716	44
13	東京	865,388	8
14	神奈川	448,114	45
15	新潟	824,280	14
16	富山	793,074	17
17	石川	761,473	19
18	福井	814,199	16
19	山梨	764,767	18
20	長野	735,493	25
21	岐阜	697,267	27
22	静岡	503,531	43
23	愛知	528,800	40
24	三重	608,187	35
25	滋賀	617,294	33
26	京都	577,026	37
27	大阪	511,806	42
28	兵庫	611,805	34
29	奈良	527,427	41
30	和歌山	828,789	13
31	鳥取	924,977	4
32	島根	1,147,597	1
33	岡山	692,091	29
34	広島	698,334	26
35	山口	736,531	24
36	徳島	858,584	9
37	香川	654,985	32
38	愛媛	693,038	28
39	高知	1,025,691	2
40	福岡	564,310	38
41	佐賀	744,406	22
42	長崎	753,061	20
43	熊本	679,736	31
44	大分	741,959	23
45	宮崎	819,344	15
46	鹿児島	830,929	12
47	沖縄	917,523	5
	全	-	-

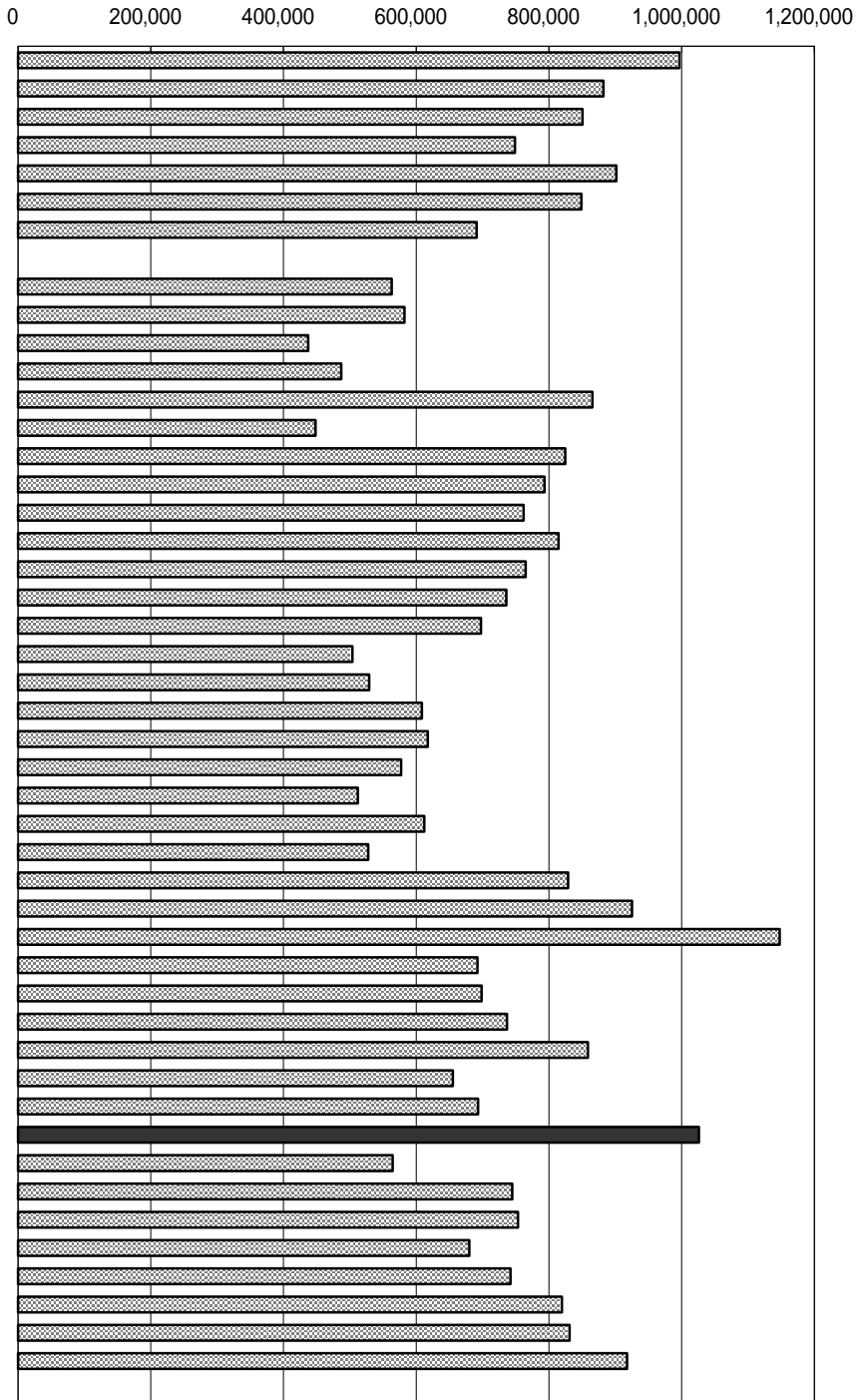

年次：平成11年度  
 資料：県民経済計算について  
 出所：経済社会総合研究所ホームページ  
 備考：茨城県の公的在庫増加の数値が公表されていないため全国平均は不詳  
 公的支出：次の3つを合計したもの  
 1. 政府最終消費支出  
 2. 公的総固定資本形成  
 3. 公的在庫品増加

右表  
 年次：平成11年度  
 資料：高知県県民経済計算報告書  
 出所：県統計課

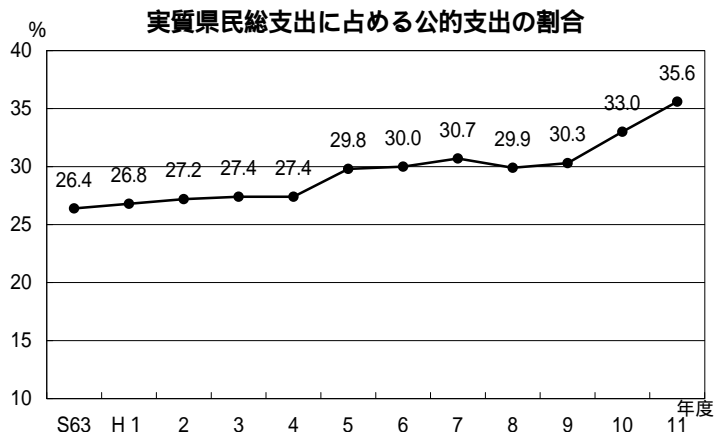

## 20. 県民所得（人口1人当たり）

No	都道府県名	千円	順位
1	北海道	2,715	31
2	青森	2,483	40
3	岩手	2,663	34
4	宮城	2,813	24
5	秋田	2,576	37
6	山形	2,650	35
7	福島	2,810	25
8	茨城	3,024	11
9	栃木	3,172	8
10	群馬	3,057	10
11	埼玉	3,274	4
12	千葉	3,213	7
13	東京	4,189	1
14	神奈川	3,263	5
15	新潟	2,955	15
16	富山	2,932	17
17	石川	2,994	12
18	福井	2,833	21
19	山梨	2,861	20
20	長野	2,989	13
21	岐阜	2,895	19
22	静岡	3,100	9
23	愛知	3,550	2
24	三重	2,826	23
25	滋賀	3,226	6
26	京都	2,952	16
27	大阪	3,312	3
28	兵庫	2,929	18
29	奈良	2,786	27
30	和歌山	2,492	39
31	鳥取	2,598	36
32	島根	2,464	41
33	岡山	2,742	29
34	広島	2,960	14
35	山口	2,832	22
36	徳島	2,724	30
37	香川	2,804	26
38	愛媛	2,432	42
39	高知	2,402	43
40	福岡	2,750	28
41	佐賀	2,668	33
42	長崎	2,369	44
43	熊本	2,533	38
44	大分	2,670	32
45	宮崎	2,333	45
46	鹿児島	2,333	45
47	沖縄	2,170	47
	全 国	3,079	

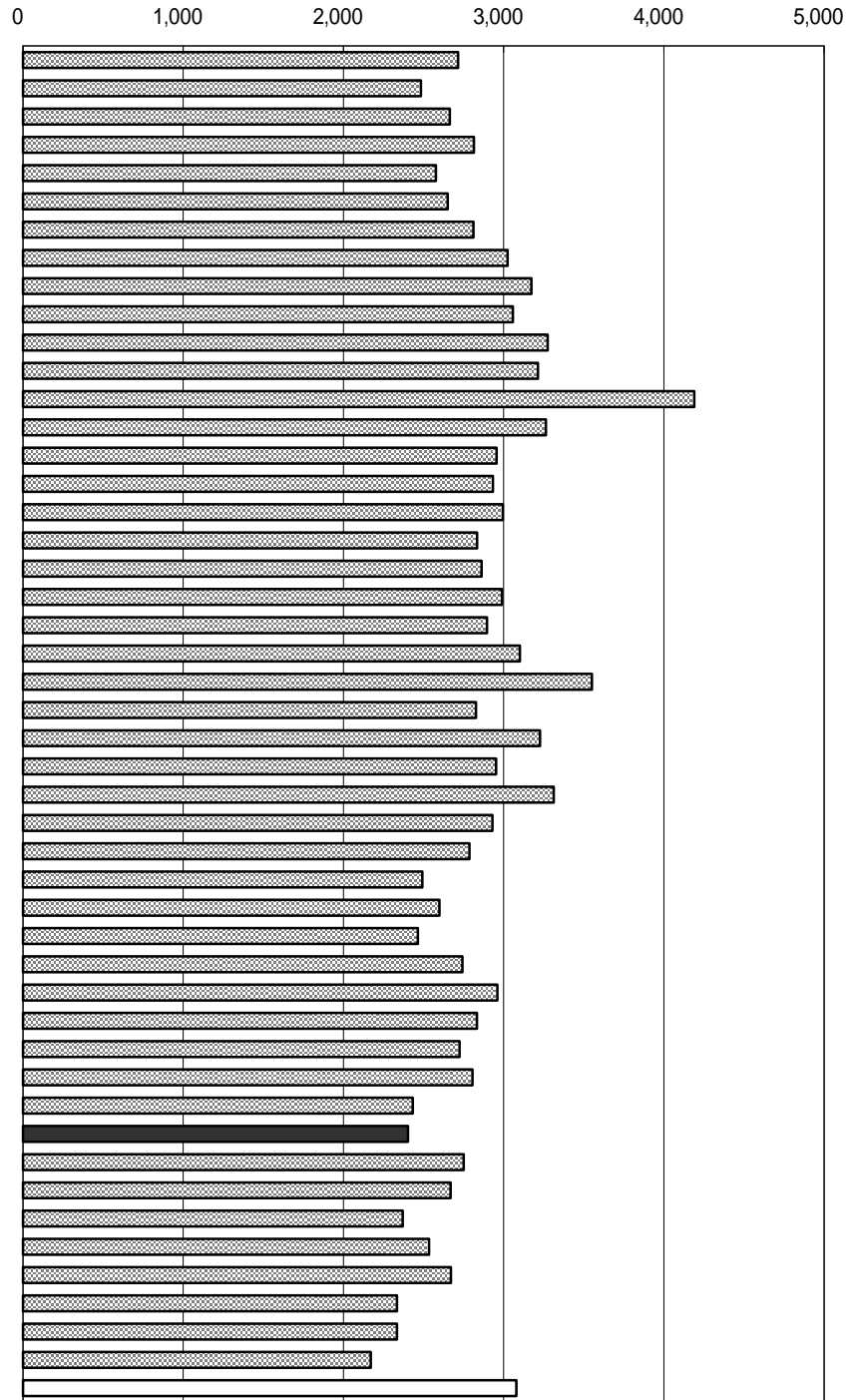

年次：平成11年度

資料：県民経済計算について

出所：経済社会総合研究所ホームページ

備考：本県 = 全国平均の78.01%

### 県民所得

県内居住者（法人企業・行政機関含む）が、県内外で新たに生み出した所得をいう。

### 右表

年次：平成11年7月1日現在

資料：事業所・企業統計調査報告

出所：総務省統計局

### 産業別事業所数（高知県）

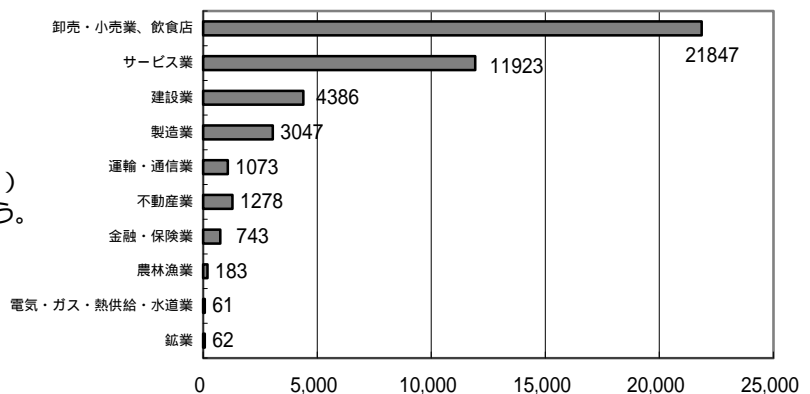

## 21. 農業粗生産額

No	都道府県名	百万円	順位
1	北海道	1,057,400	1
2	青森	277,600	13
3	岩手	292,800	9
4	宮城	224,200	18
5	秋田	215,500	20
6	山形	243,400	16
7	福島	280,300	11
8	茨城	442,100	3
9	栃木	279,300	12
10	群馬	247,200	15
11	埼玉	219,700	19
12	千葉	472,500	2
13	東京	33,500	47
14	神奈川	83,300	38
15	新潟	315,700	7
16	富山	83,600	36
17	石川	72,700	42
18	福井	61,700	44
19	山梨	99,000	33
20	長野	265,700	14
21	岐阜	129,000	28
22	静岡	290,300	10
23	愛知	350,600	5
24	三重	141,300	24
25	滋賀	77,500	40
26	京都	76,800	41
27	大阪	40,300	46
28	兵庫	173,600	21
29	奈良	57,300	45
30	和歌山	112,000	32
31	鳥取	82,500	39
32	島根	68,900	43
33	岡山	140,600	25
34	広島	112,700	31
35	山口	83,600	36
36	徳島	128,600	29
37	香川	87,400	35
38	愛媛	136,600	27
39	高知	112,900	30
40	福岡	237,300	17
41	佐賀	142,400	23
42	長崎	137,300	26
43	熊本	322,200	6
44	大分	147,500	22
45	宮崎	309,800	8
46	鹿児島	410,300	4
47	沖縄	95,300	34
	全 国	9,471,800	

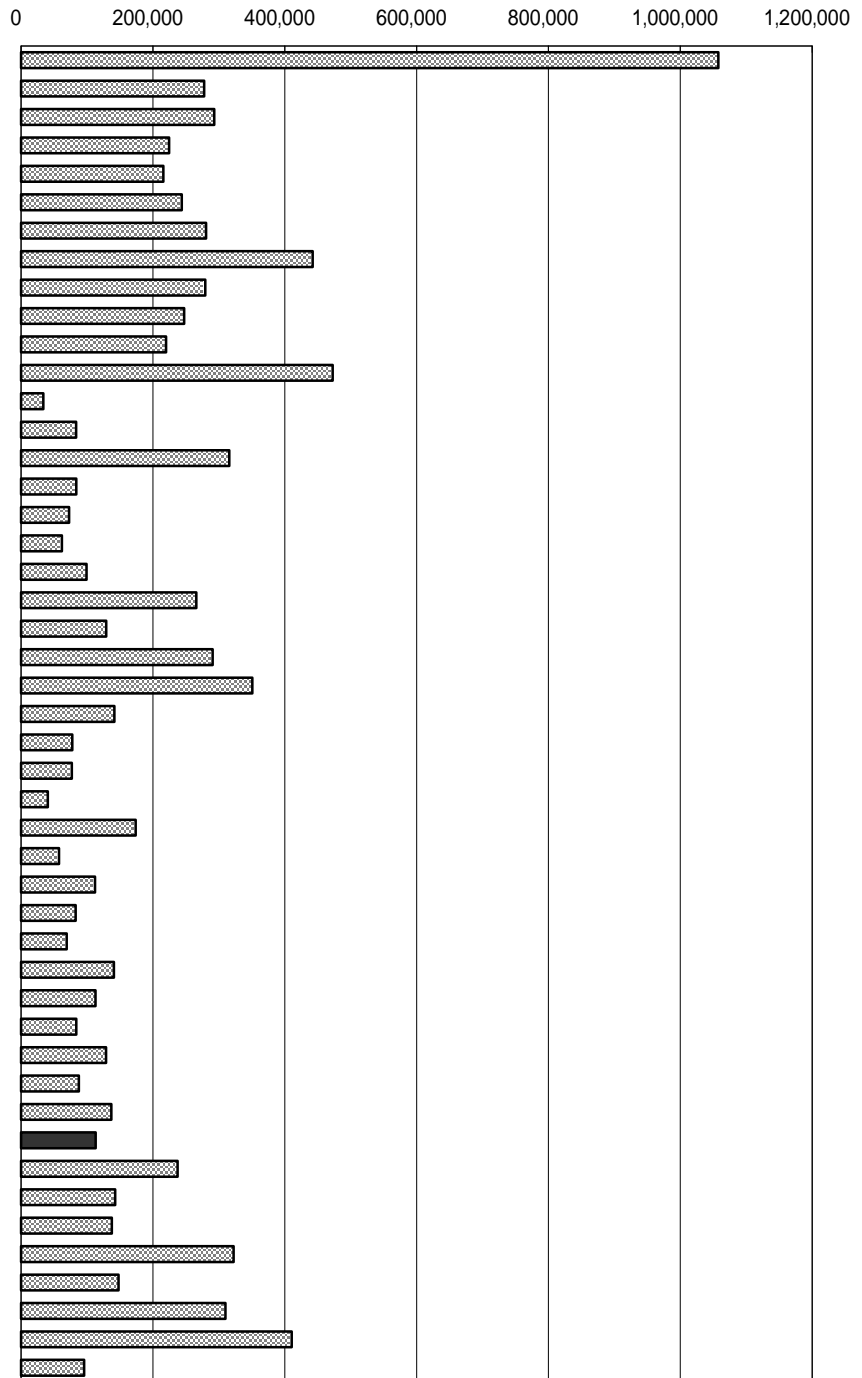

年次：平成11年  
 資料：生産農業所得統計  
 出所：農林水産省  
 備考：本県 = 全国の1.19%

右表

年次：平成12年  
 資料：中国四国農政局高知統計情報事務所

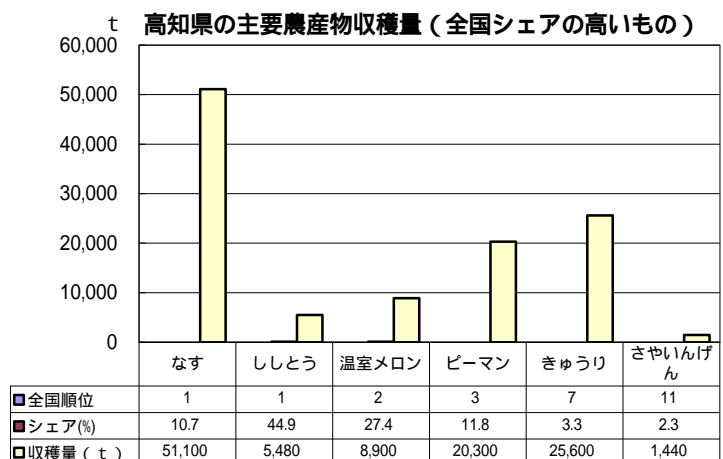

## 2.2. 農業粗生産額（耕地1ha当たり）

No	都道府県名	万円	順位
1	北海道	89.1	47
2	青森	169.4	38
3	岩手	178.1	34
4	宮城	157.3	40
5	秋田	138.9	44
6	山形	189.4	32
7	福島	175.2	36
8	茨城	240.9	20
9	栃木	209.4	31
10	群馬	291.9	12
11	埼玉	249.4	17
12	千葉	338.7	9
13	東京	364.5	7
14	神奈川	380.4	3
15	新潟	173.1	37
16	富山	135.1	46
17	石川	155.7	41
18	福井	142.8	43
19	山梨	358.7	8
20	長野	222.0	25
21	岐阜	212.9	30
22	静岡	366.5	5
23	愛知	406.3	2
24	三重	213.1	28
25	滋賀	136.4	45
26	京都	225.2	24
27	大阪	258.3	13
28	兵庫	213.0	29
29	奈良	234.8	21
30	和歌山	297.9	11
31	鳥取	213.7	27
32	島根	163.7	39
33	岡山	188.2	33
34	広島	175.8	35
35	山口	153.4	42
36	徳島	366.4	6
37	香川	248.3	18
38	愛媛	221.0	26
39	高知	376.3	4
40	福岡	249.5	16
41	佐賀	242.2	19
42	長崎	253.3	15
43	熊本	253.9	14
44	大分	228.7	22
45	宮崎	429.1	1
46	鹿児島	314.4	10
47	沖縄	225.8	23
	全 国	194.7	

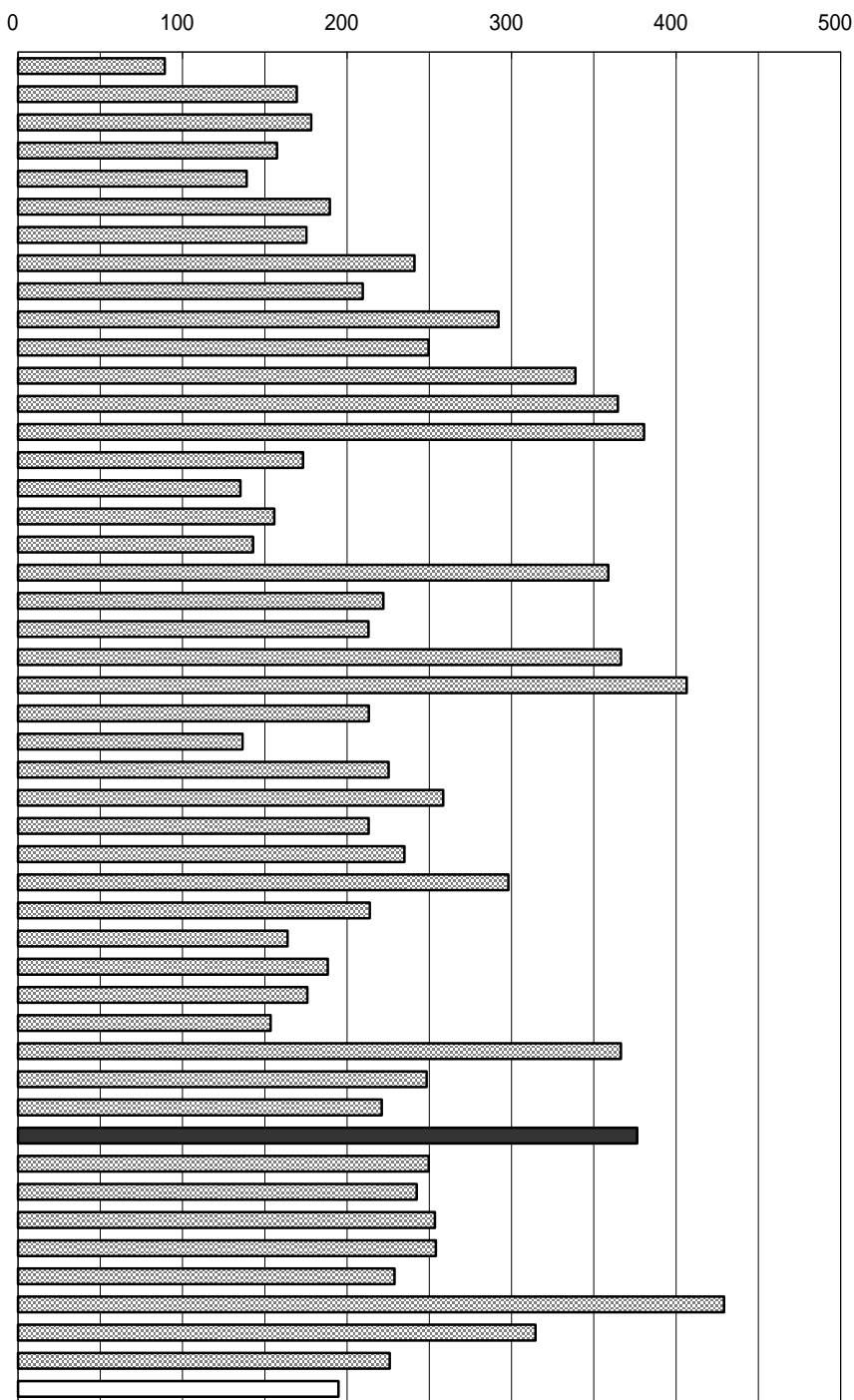

年次： 平成11年  
 資料： 生産農業所得統計  
 出所： 農林水産省  
 備考： 本県 = 全国平均の193.27%

右表  
 年次： 平成11年  
 資料： 第46次高知農林水産統計年報  
 出所： 中国四国農政局高知統計情報事務f

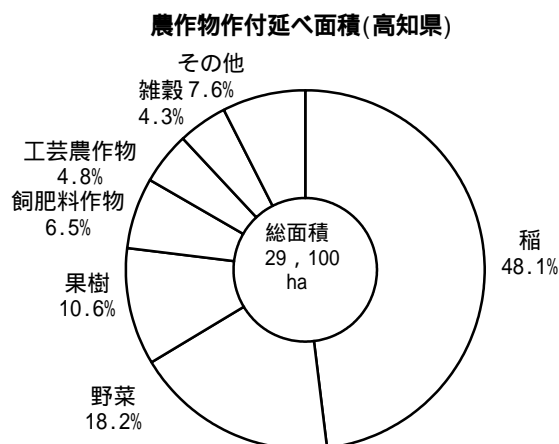



### 23. 農家戸数(100世帯当たり)

No	都道府県名	戸	順位
1	北海道	3.07	44
2	青森	13.94	12
3	岩手	19.47	2
4	宮城	10.22	29
5	秋田	20.74	1
6	山形	17.96	6
7	福島	16.21	7
8	茨城	13.01	18
9	栃木	11.64	23
10	群馬	9.49	31
11	埼玉	3.42	43
12	千葉	4.24	40
13	東京	0.29	47
14	神奈川	0.93	45
15	新潟	14.68	10
16	富山	13.25	16
17	石川	9.01	32
18	福井	14.96	8
19	山梨	13.88	13
20	長野	18.00	5
21	岐阜	12.50	21
22	静岡	6.50	36
23	愛知	3.91	42
24	三重	10.53	27
25	滋賀	11.09	24
26	京都	4.17	41
27	大阪	0.86	46
28	兵庫	5.63	38
29	奈良	6.65	35
30	和歌山	10.50	28
31	鳥取	18.85	4
32	島根	19.29	3
33	岡山	13.06	17
34	広島	7.50	34
35	山口	9.65	30
36	徳島	14.62	11
37	香川	13.79	14
38	愛媛	10.99	25
39	高知	10.94	26
40	福岡	4.29	39
41	佐賀	14.82	9
42	長崎	8.18	33
43	熊本	12.35	22
44	大分	12.78	20
45	宮崎	12.84	19
46	鹿児島	13.75	15
47	沖縄	6.16	37
	全国	6.67	

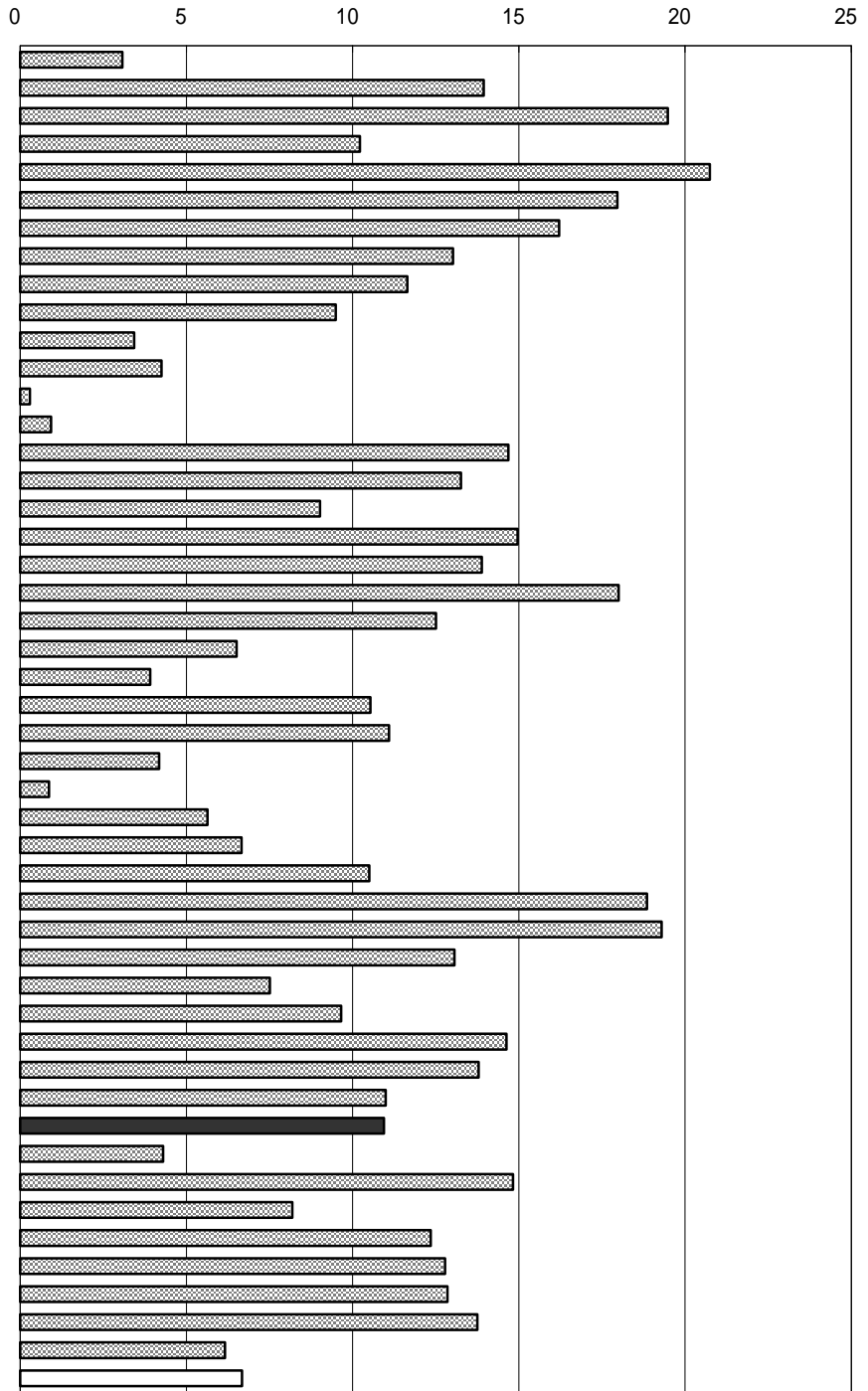

年次：平成12年2月1日現在  
 資料：世界農林業センサス  
 出所：農林水産省  
 備考：本県 = 全国値の164.02%  
 世帯数は、平成12年国勢調査の一般世帯

右表  
 資料：農業センサス・農林業センサス  
 出所：農林水産省

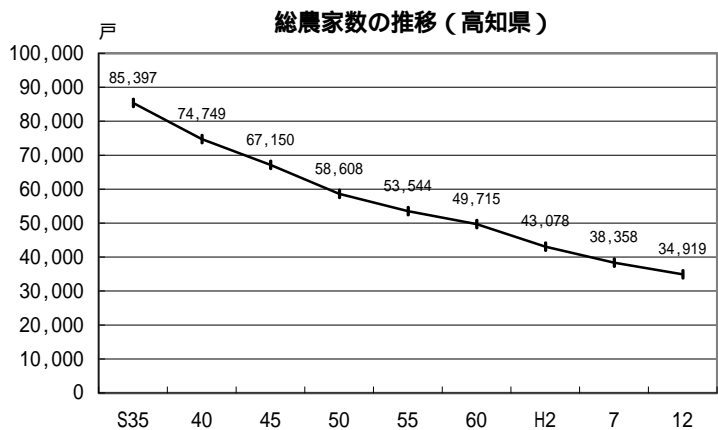

## 24. 林業粗生産額

N○	都道府県名	百万円	順位
1	北海道	76,990	1
2	青森	14,871	15
3	岩手	24,544	5
4	宮城	8,089	28
5	秋田	15,377	12
6	山形	9,779	25
7	福島	21,240	7
8	茨城	10,902	23
9	栃木	14,637	16
10	群馬	15,844	11
11	埼玉	4,133	36
12	千葉	4,154	34
13	東京	953	44
14	神奈川	934	45
15	新潟	39,372	3
16	富山	2,641	39
17	石川	4,154	34
18	福井	3,386	37
19	山梨	2,517	41
20	長野	67,671	2
21	岐阜	18,844	8
22	静岡	14,615	17
23	愛知	6,836	29
24	三重	17,566	9
25	滋賀	2,287	42
26	京都	5,288	31
27	大阪	608	46
28	兵庫	6,337	30
29	奈良	14,893	14
30	和歌山	9,793	24
31	鳥取	3,226	38
32	島根	8,795	27
33	岡山	12,472	19
34	広島	11,251	22
35	山口	4,229	33
36	徳島	9,345	26
37	香川	2,558	40
38	愛媛	11,530	21
39	高知	15,104	13
40	福岡	12,618	18
41	佐賀	2,255	43
42	長崎	4,713	32
43	熊本	17,322	10
44	大分	22,973	6
45	宮崎	25,934	4
46	鹿児島	11,568	20
47	沖縄	240	47
	全 国	616,885	

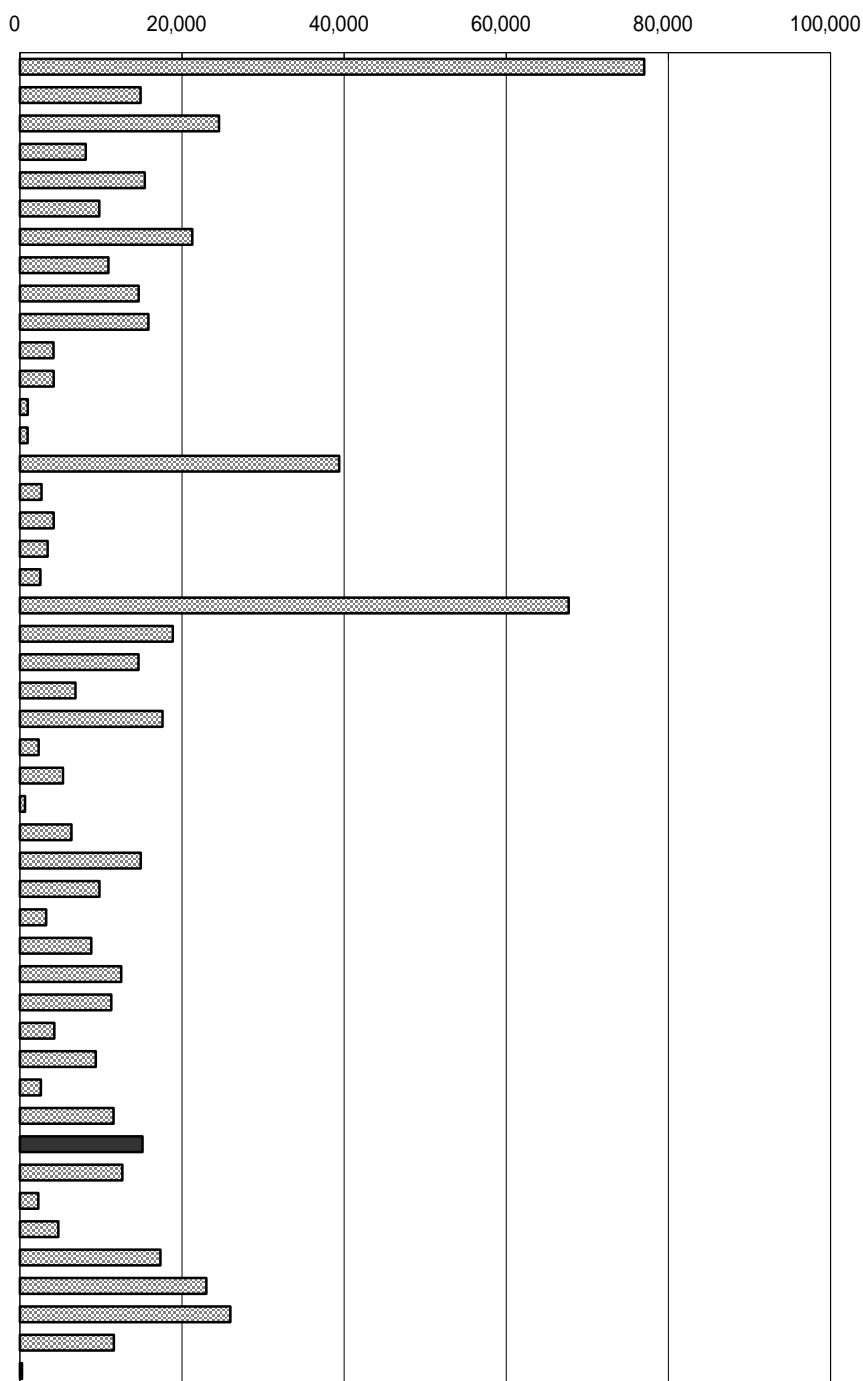

年次：平成10年  
 資料：生産林業所得統計報告書  
 出所：農林水産省統計情報部  
 備考：本県 = 全国平均の2.45%

まきの粗生産額は全国値のみに含んでいないため、都道府県値を積み上げて全国値とは一致しない。(本表)

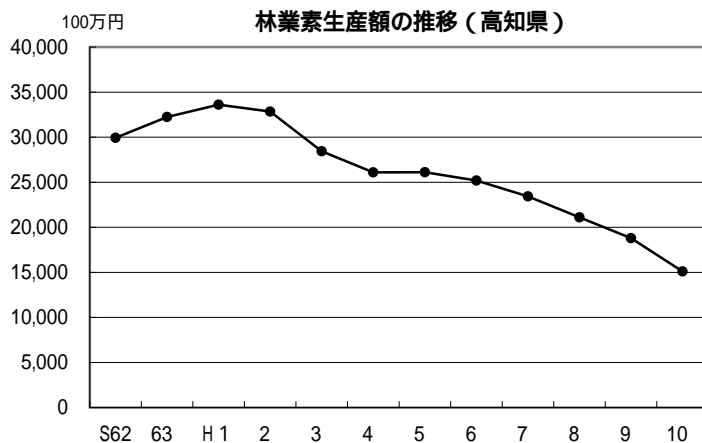

## 25. 素材生産量

No	都道府県名	千m <sup>3</sup>	順位
1	北海道	3,496	1
2	青森	612	8
3	岩手	1,155	3
4	宮城	439	13
5	秋田	647	7
6	山形	343	18
7	福島	764	5
8	茨城	231	23
9	栃木	431	14
10	群馬	181	30
11	埼玉	99	38
12	千葉	92	39
13	東京	25	45
14	神奈川	27	43
15	新潟	187	29
16	富山	40	42
17	石川	117	35
18	福井	118	34
19	山梨	54	41
20	長野	325	21
21	岐阜	503	11
22	静岡	388	16
23	愛知	208	26
24	三重	410	15
25	滋賀	61	40
26	京都	111	36
27	大阪	26	44
28	兵庫	207	27
29	奈良	297	22
30	和歌山	223	24
31	鳥取	132	33
32	島根	337	19
33	岡山	381	17
34	広島	336	20
35	山口	193	28
36	徳島	222	25
37	香川	18	46
38	愛媛	537	9
39	高知	448	12
40	福岡	146	31
41	佐賀	143	32
42	長崎	104	37
43	熊本	808	4
44	大分	682	6
45	宮崎	1,161	2
46	鹿児島	516	10
47	沖縄	6	47
	全 国	17,987	

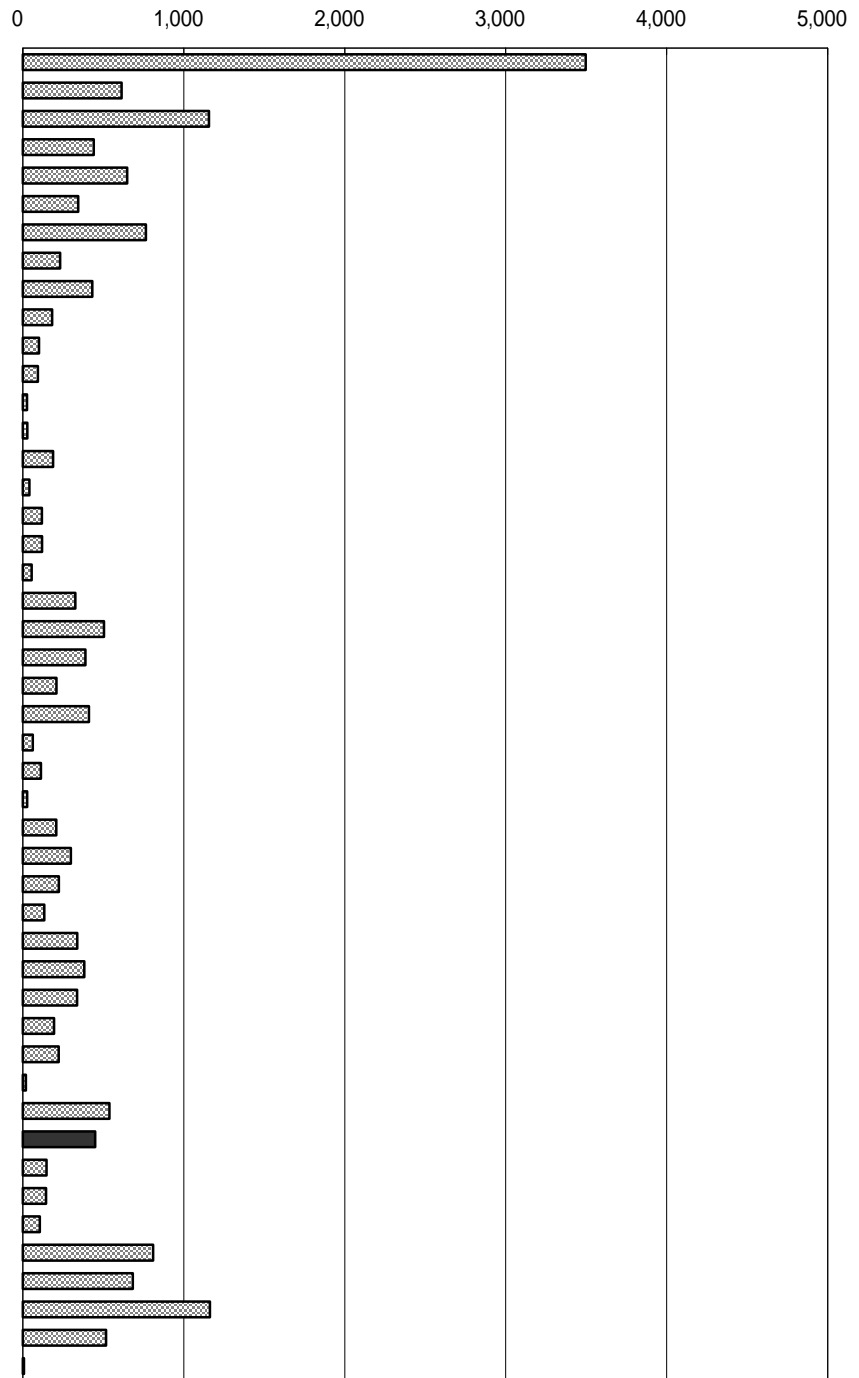

年次：平成12年  
 資料：素材需給量統計  
 出所：農林水産省ホームページ  
 備考：本県 = 全国の2.49%

### 素材生産量

木材加工段階に入荷した素材量から、外国産材を除いて算出。

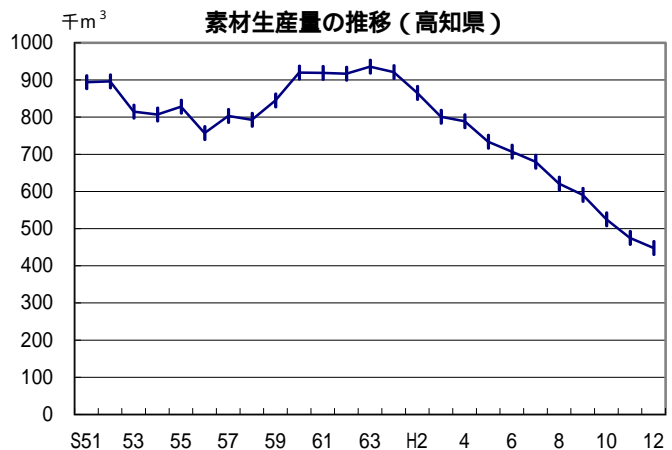

## 26. 漁業生産額

No	都道府県名	億円	順位
1	北海道	2,975	1
2	青森	703	7
3	岩手	481	12
4	宮城	957	5
5	秋田	46	38
6	山形	32	39
7	福島	274	23
8	茨城	206	27
9	栃木	-	
10	群馬	-	
11	埼玉	-	
12	千葉	348	15
13	東京	190	30
14	神奈川	233	26
15	新潟	146	33
16	富山	180	31
17	石川	292	21
18	福井	97	35
19	山梨	-	
20	長野	-	
21	岐阜	-	
22	静岡	598	9
23	愛知	234	25
24	三重	743	6
25	滋賀	-	
26	京都	56	37
27	大阪	58	36
28	兵庫	554	10
29	奈良	-	
30	和歌山	335	17
31	鳥取	168	32
32	島根	286	22
33	岡山	106	34
34	広島	299	20
35	山口	342	16
36	徳島	198	29
37	香川	307	19
38	愛媛	1,108	3
39	高知	616	8
40	福岡	312	18
41	佐賀	258	24
42	長崎	1,273	2
43	熊本	441	14
44	大分	517	11
45	宮崎	453	13
46	鹿児島	987	4
47	沖縄	201	28
	全 国	17,612	

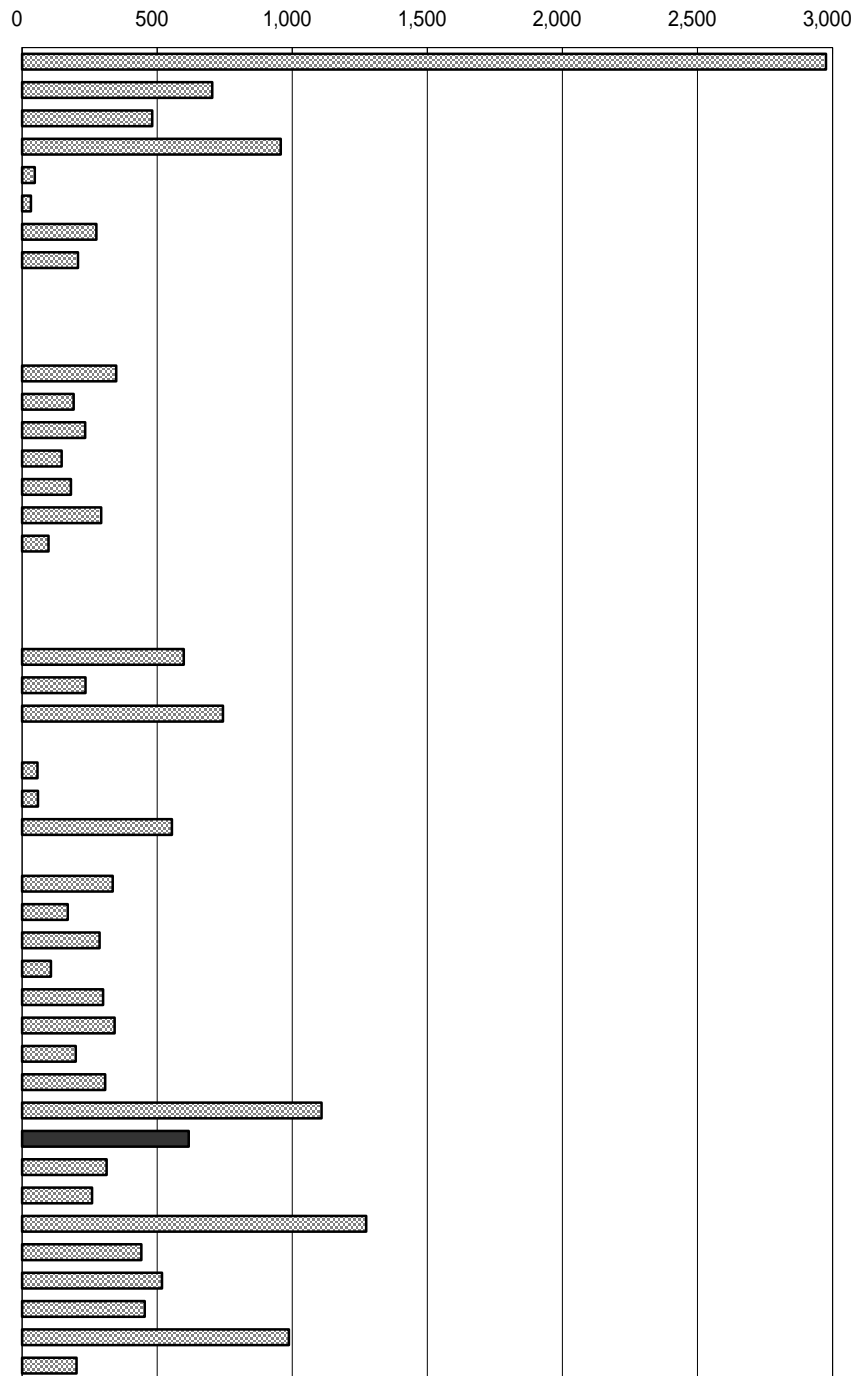

年次： 平成12年  
 資料： 漁業生産額  
 出所： 農林水産省ホームページ  
 備考： 本県 = 全国の3.50%

漁業生産額の推移（高知県）

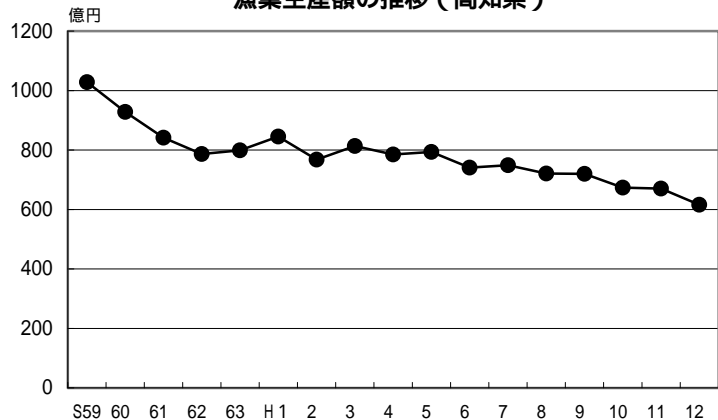

## 27. 漁業就業者数

No	都道府県名	人	順位
1	北海道	31,940	1
2	青森	11,400	7
3	岩手	12,180	6
4	宮城	13,200	4
5	秋田	1,490	36
6	山形	870	39
7	福島	2,200	31
8	茨城	1,520	35
9	栃木	-	
10	群馬	-	
11	埼玉	-	
12	千葉	7,690	11
13	東京	1,310	37
14	神奈川	2,680	28
15	新潟	3,690	27
16	富山	1,760	32
17	石川	4,830	23
18	福井	2,530	29
19	山梨	-	
20	長野	-	
21	岐阜	-	
22	静岡	6,790	15
23	愛知	5,970	19
24	三重	14,090	3
25	滋賀	-	
26	京都	1,580	34
27	大阪	1,300	38
28	兵庫	6,780	16
29	奈良	-	
30	和歌山	5,690	20
31	鳥取	1,740	33
32	島根	4,940	22
33	岡山	2,380	30
34	広島	6,270	17
35	山口	9,220	10
36	徳島	3,800	26
37	香川	4,130	25
38	愛媛	13,120	5
39	高知	6,980	14
40	福岡	7,370	13
41	佐賀	6,120	18
42	長崎	25,100	2
43	熊本	11,260	8
44	大分	7,590	12
45	宮崎	4,240	24
46	鹿児島	9,290	9
47	沖縄	4,980	21
	全 国	269,990	

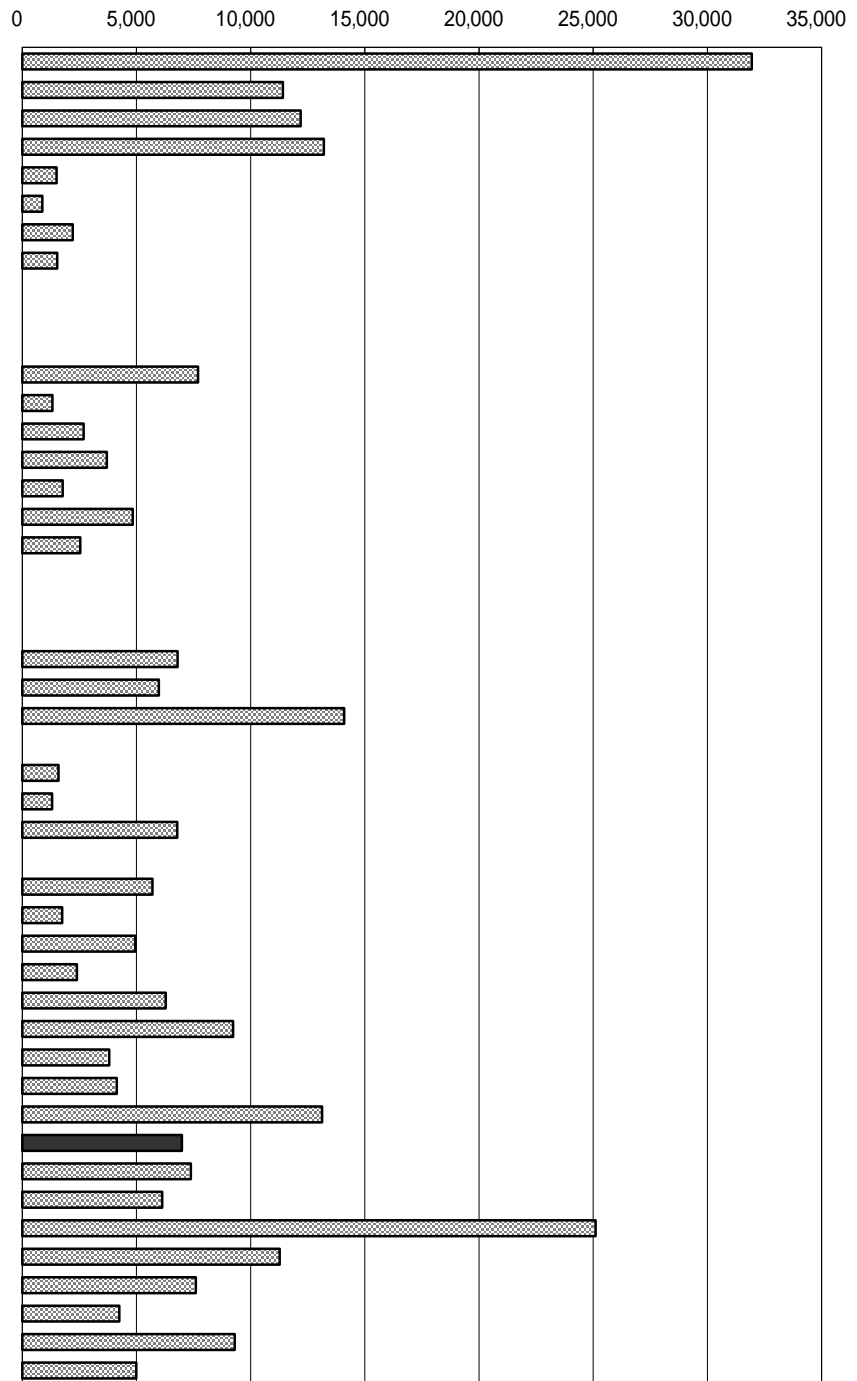

年次：平成11年  
 資料：漁業動態統計年報  
 出所：農林水産省統計情報部  
 備考：本県 = 全国の2.59%

右表  
 年次：平成11年  
 資料：第46次高知農林水産統計年報  
 出所：中国四国農政局高知統計情報事務

トン数規模別動力船の構成比 (高知県)

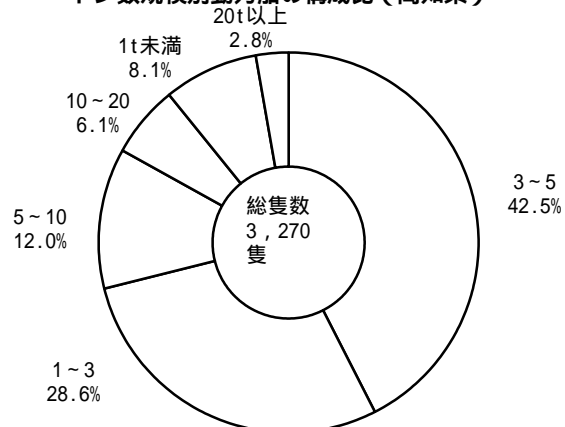

## 28. 製造品出荷額等（従業者4人以上の事業所・総額）

No	都道府県名	百万円	順位
1	北海道	5,713,692	18
2	青森	1,347,945	42
3	岩手	2,305,762	33
4	宮城	3,749,249	24
5	秋田	1,620,116	38
6	山形	2,745,077	28
7	福島	5,389,683	20
8	茨城	10,525,099	9
9	栃木	7,578,371	12
10	群馬	8,068,210	10
11	埼玉	13,813,408	6
12	千葉	11,117,334	8
13	東京	18,096,582	4
14	神奈川	21,317,676	2
15	新潟	4,595,237	23
16	富山	3,352,652	26
17	石川	2,475,729	30
18	福井	1,877,132	37
19	山梨	2,371,081	32
20	長野	6,480,310	15
21	岐阜	4,869,904	21
22	静岡	15,912,187	5
23	愛知	33,053,146	1
24	三重	7,669,154	11
25	滋賀	6,128,797	17
26	京都	5,424,256	19
27	大阪	18,120,654	3
28	兵庫	13,578,665	7
29	奈良	2,394,110	31
30	和歌山	2,159,182	34
31	鳥取	1,219,436	44
32	島根	1,092,461	45
33	岡山	6,332,046	16
34	広島	6,868,598	14
35	山口	4,673,634	22
36	徳島	1,516,457	40
37	香川	2,157,081	35
38	愛媛	3,435,962	25
39	高知	630,407	46
40	福岡	7,548,975	13
41	佐賀	1,586,624	39
42	長崎	1,389,703	41
43	熊本	2,490,360	29
44	大分	2,775,757	27
45	宮崎	1,286,280	43
46	鹿児島	1,980,146	36
47	沖縄	615,226	47
	全 国	291,449,554	

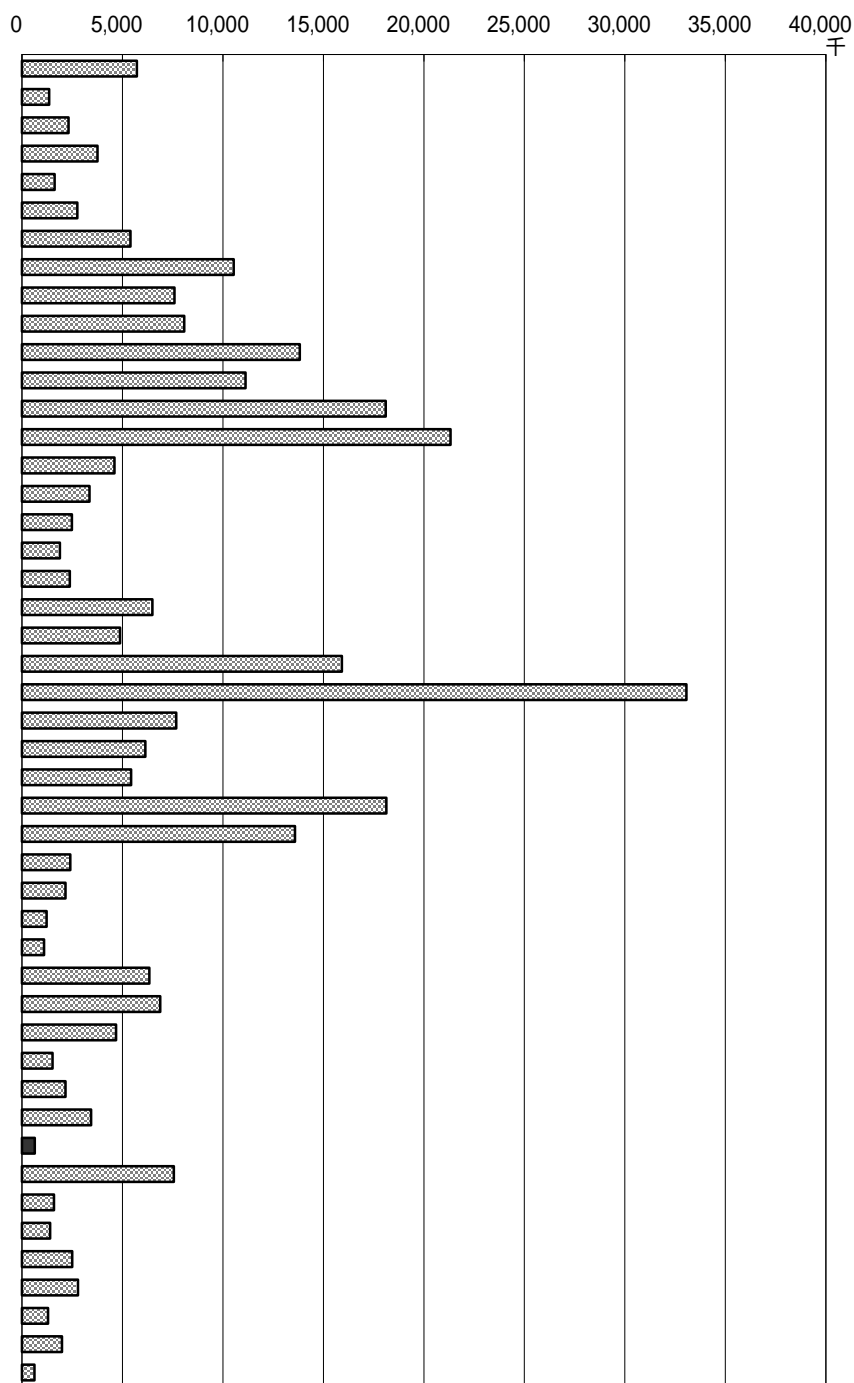

年次：平成11年12月31日現在  
 資料：工業統計表  
 出所：経済産業省  
 備考：本県 = 全国計の0.22%

製造品出荷額等：次の合計額をいう

1. 製造品出荷額
2. 加工賃収入額
3. 修理料収入額
4. 製造工程から出たくず及び廃物の出荷額
5. その他の収入額

右表  
 従業者4人以上の事業所

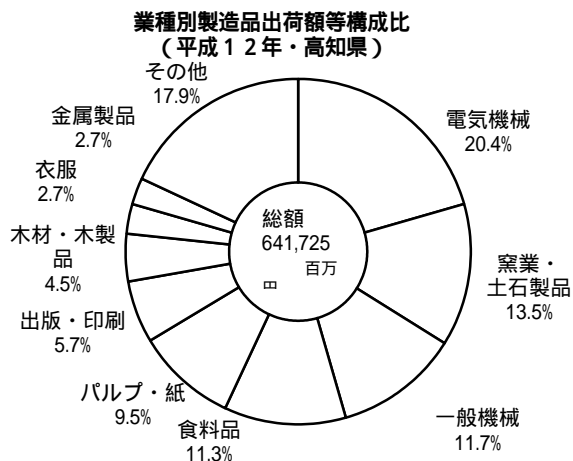

## 29. 製造品出荷額等（従業者4人以上の事業所・従業者1人当たり）

No	都道府県名	万円	順位
1	北海道	2,571.4	27
2	青森	1,799.4	46
3	岩手	2,028.8	40
4	宮城	2,555.4	29
5	秋田	1,708.5	47
6	山形	2,108.1	38
7	福島	2,646.5	26
8	茨城	3,627.6	9
9	栃木	3,389.8	12
10	群馬	3,383.4	13
11	埼玉	2,896.9	21
12	千葉	4,241.2	1
13	東京	3,129.2	16
14	神奈川	3,981.7	3
15	新潟	1,980.9	42
16	富山	2,436.0	33
17	石川	2,285.6	35
18	福井	2,097.9	39
19	山梨	2,868.5	22
20	長野	2,690.6	25
21	岐阜	2,244.8	37
22	静岡	3,405.6	11
23	愛知	3,976.6	4
24	三重	3,892.5	6
25	滋賀	3,923.5	5
26	京都	3,061.1	17
27	大阪	2,768.2	23
28	兵庫	3,296.0	14
29	奈良	2,902.7	20
30	和歌山	3,508.7	10
31	鳥取	2,480.6	30
32	島根	2,009.3	41
33	岡山	3,721.6	8
34	広島	2,999.7	18
35	山口	4,181.8	2
36	徳島	2,566.8	28
37	香川	2,732.7	24
38	愛媛	3,282.5	15
39	高知	1,829.5	45
40	福岡	2,928.5	19
41	佐賀	2,461.2	31
42	長崎	1,930.1	44
43	熊本	2,449.7	32
44	大分	3,803.4	7
45	宮崎	1,949.1	43
46	鹿児島	2,258.6	36
47	沖縄	2,426.7	34
	全 国	3,107.9	

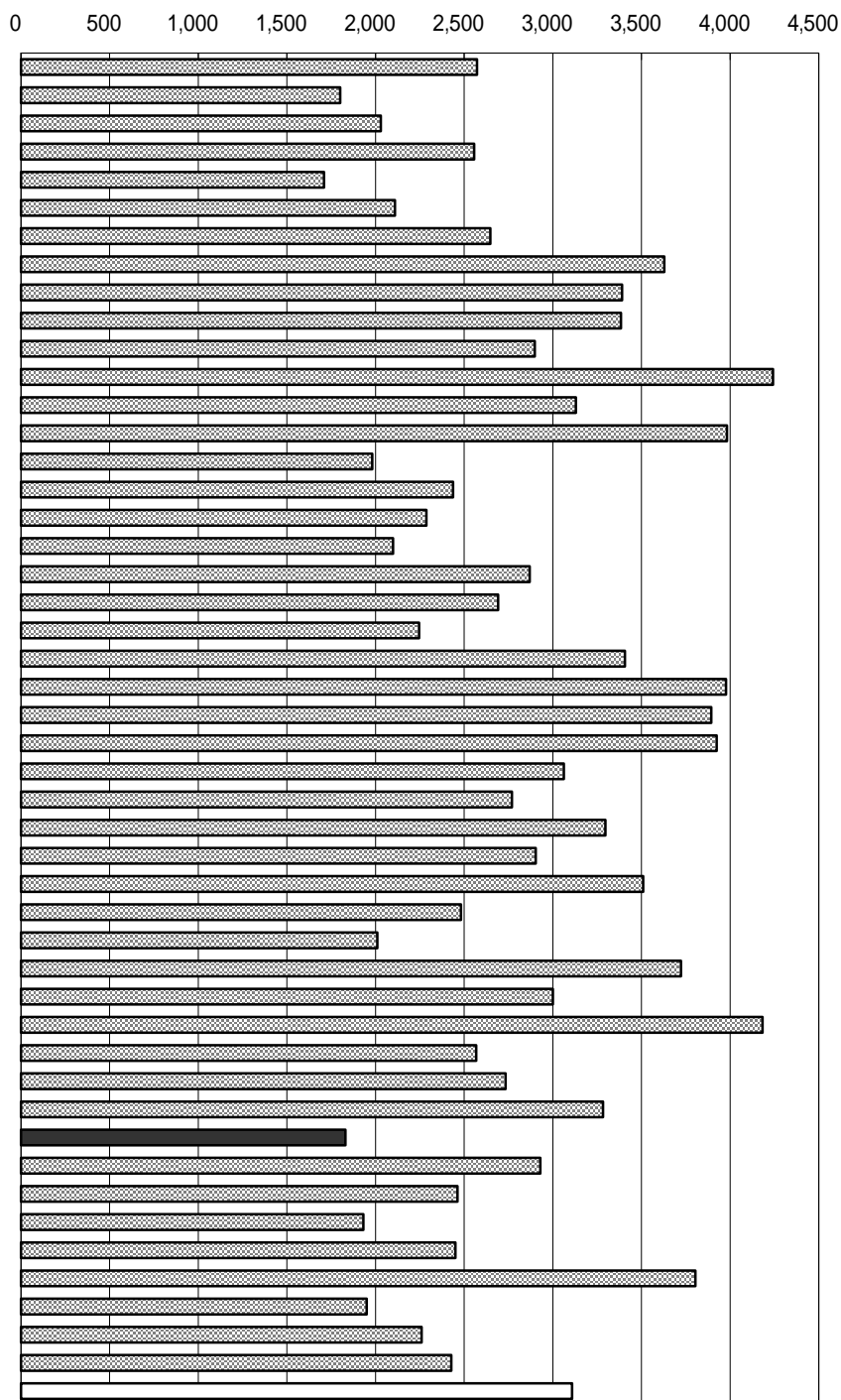

年次：平成11年12月31日現在  
 資料：工業統計表  
 出所：経済産業省  
 備考：本県 = 全国平均の58.87%

右表  
 年次：平成12年12月31日現在  
 資料：高知県の工業  
 出所：県統計課  
 平成12年の全国平均は速報値のため  
 変更になることがあります。

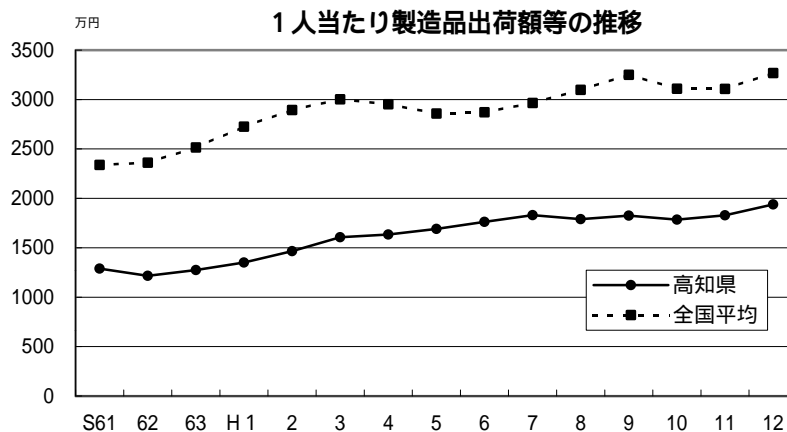

### 30. 年間商品販売額

N○	都道府県名	10億円	順位
1	北海道	22,300	5
2	青森	4,103	28
3	岩手	4,046	29
4	宮城	12,579	10
5	秋田	3,533	32
6	山形	3,290	33
7	福島	5,484	20
8	茨城	7,867	14
9	栃木	6,056	19
10	群馬	6,268	17
11	埼玉	17,011	6
12	千葉	13,427	9
13	東京都	203,119	1
14	神奈川県	23,038	4
15	新潟	8,511	13
16	富山	3,872	30
17	石川	5,213	22
18	福井	2,780	37
19	山梨	2,165	42
20	長野	7,406	15
21	岐阜	6,125	18
22	静岡県	12,514	11
23	愛知県	52,513	3
24	三重	4,429	25
25	滋賀	2,939	36
26	京都	8,524	12
27	大阪	76,602	2
28	兵庫	15,870	7
29	奈良	2,360	40
30	和歌山	2,241	41
31	鳥取	1,686	47
32	島根	1,869	46
33	岡山	6,402	16
34	広島	14,240	8
35	山口	4,302	27
36	徳島	2,116	44
37	香川	5,217	21
38	愛媛	4,309	26
39	高知	1,951	45
40	福岡	2,648	39
41	佐賀	2,124	43
42	長崎	3,789	31
43	熊本	4,818	23
44	大分	3,056	34
45	宮崎	3,023	35
46	鹿児島	4,575	24
47	沖縄	2,675	38
	全 国	639,285	

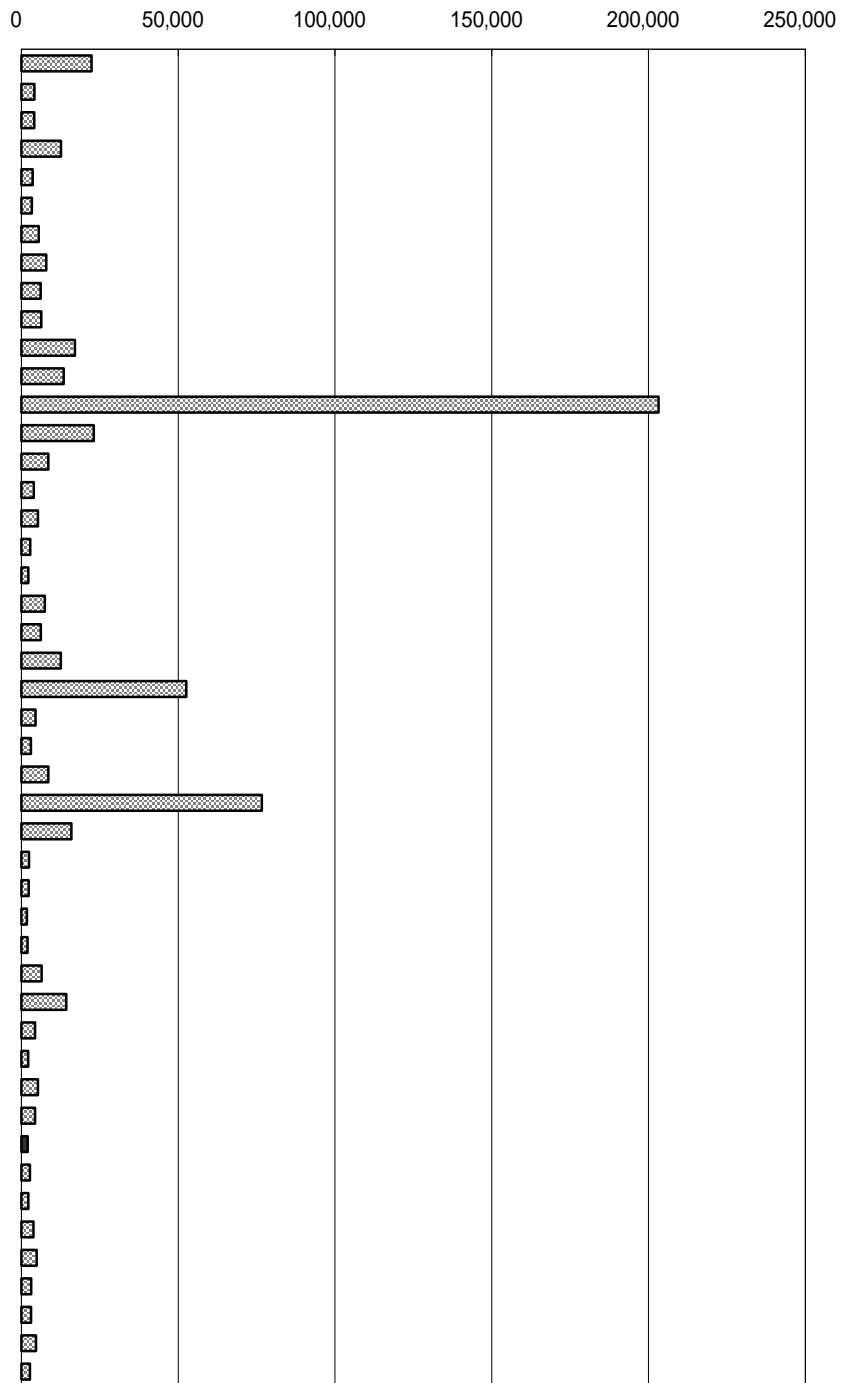

年次：平成11年7月1日  
 資料：商業統計表（簡易調査）  
 （本調査は5年毎、簡易調査は本調査の2年後に行う）  
 出所：経済産業省  
 備考：本県 = 全国の0.31%

年間商品販売額  
 7月1日～翌年6月30日までの1年間の販売実績。（卸売業と小売業の合算）

年間商品販売額の推移（高知県）

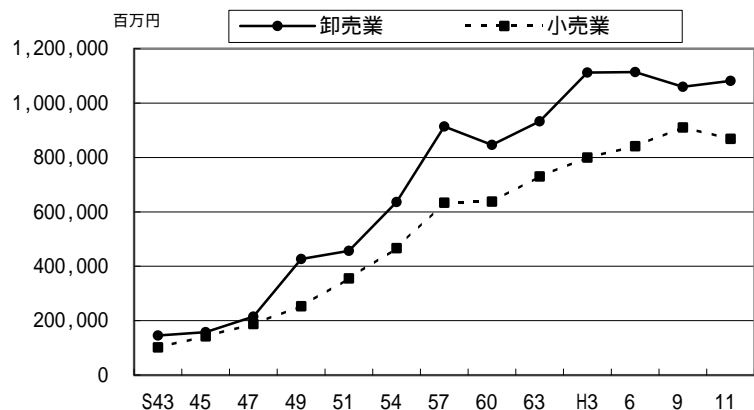



### 31. 小売業商店数（人口1万人当たり）

No	都道府県名	店	順位
1	北海道	95.5	44
2	青森	127.0	21
3	岩手	127.6	20
4	宮城	111.4	36
5	秋田	142.1	6
6	山形	133.6	14
7	福島	121.1	27
8	茨城	104.7	41
9	栃木	114.8	34
10	群馬	113.9	35
11	埼玉	77.6	47
12	千葉	80.3	45
13	東京	108.6	39
14	神奈川	79.0	46
15	新潟	130.5	17
16	富山	150.6	4
17	石川	129.0	18
18	福井	140.2	7
19	山梨	126.9	22
20	長野	119.3	29
21	岐阜	121.3	25
22	静岡	117.4	32
23	愛知	102.8	42
24	三重	120.5	28
25	滋賀	107.5	40
26	京都	125.7	23
27	大阪	110.2	37
28	兵庫	109.1	38
29	奈良	97.1	43
30	和歌山	145.2	5
31	鳥取	124.3	24
32	島根	151.6	3
33	岡山	118.0	31
34	広島	118.1	30
35	山口	136.5	10
36	徳島	151.9	2
37	香川	132.6	15
38	愛媛	136.4	11
39	高知	157.4	1
40	福岡	115.1	33
41	佐賀	133.9	13
42	長崎	137.9	8
43	熊本	121.2	26
44	大分	135.0	12
45	宮崎	128.9	19
46	鹿児島	131.8	16
47	沖縄	136.8	9
	全国	111.1	

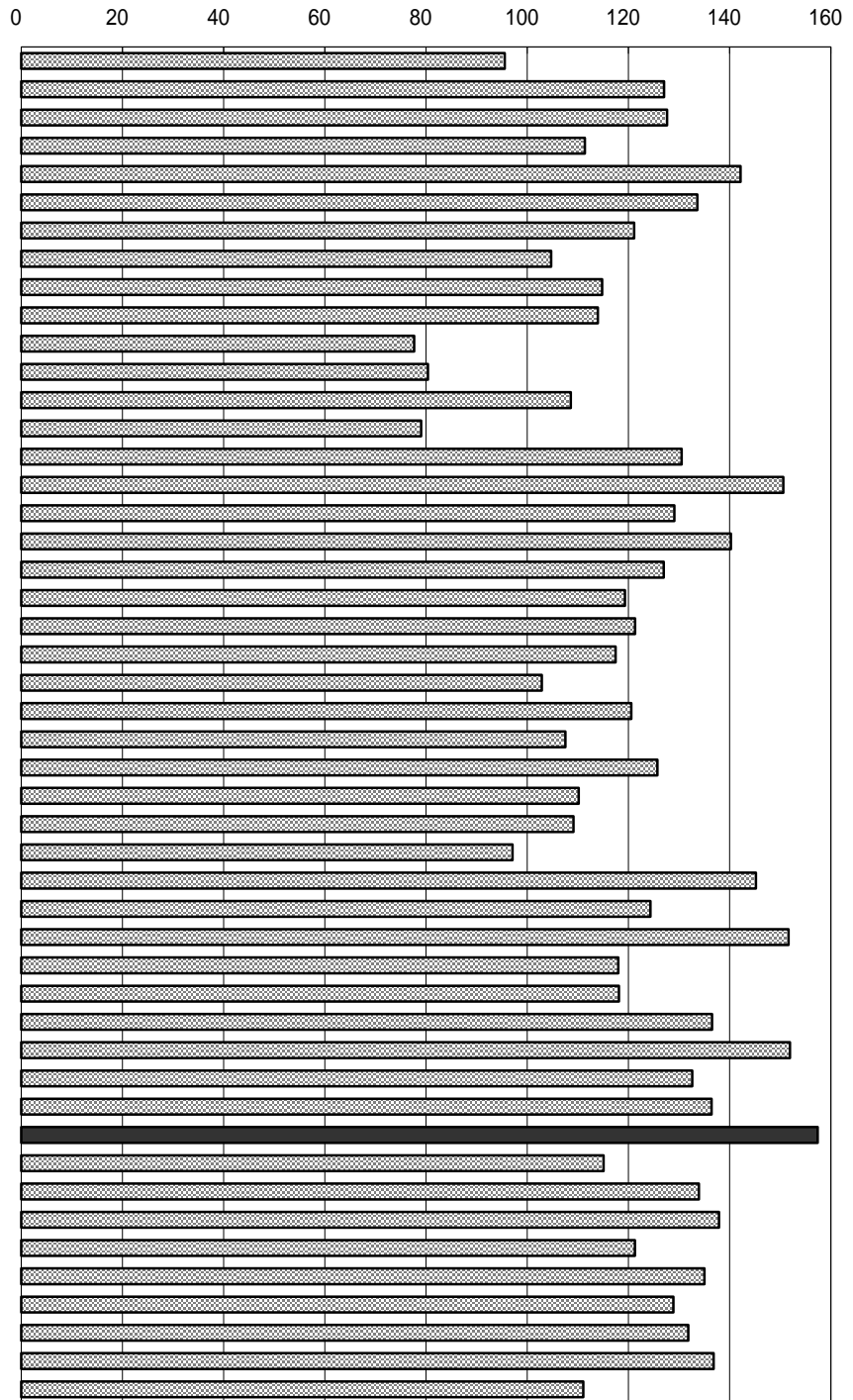

年次：平成11年7月1日  
 資料：商業統計表（簡易調査）  
 （本調査は5年毎、簡易調査は  
 本調査の2年後に行う）  
 出所：経済産業省  
 備考：本県 = 全国平均の141.67%

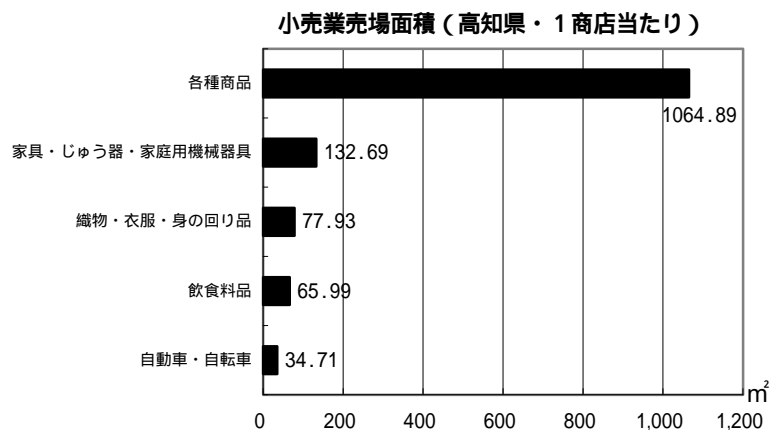

### 32. 従業者数（民営1事業所当たり）

No	都道府県名	人	順位
1	北海道	8.68	13
2	青森	7.48	34
3	岩手	8.17	21
4	宮城	8.80	9
5	秋田	7.42	36
6	山形	7.46	35
7	福島	8.20	20
8	茨城	8.88	7
9	栃木	8.50	15
10	群馬	8.30	19
11	埼玉	8.73	11
12	千葉	9.25	4
13	東京都	10.66	1
14	神奈川県	10.06	2
15	新潟	7.70	30
16	富山	8.38	17
17	石川	7.59	31
18	福井	7.35	40
19	山梨	7.00	43
20	長野	7.74	28
21	岐阜	7.28	41
22	静岡	8.42	16
23	愛知	9.53	3
24	三重	8.36	18
25	滋賀	8.95	6
26	京都	7.57	32
27	大阪	8.99	5
28	兵庫	8.59	14
29	奈良	7.79	27
30	和歌山	6.47	46
31	鳥取	7.93	26
32	島根	7.02	42
33	岡山	8.80	8
34	広島	8.72	12
35	山口	8.11	22
36	徳島	6.95	44
37	香川	8.00	23
38	愛媛	7.50	33
39	高知	6.70	45
40	福岡	8.75	10
41	佐賀	7.99	24
42	長崎	7.40	37
43	熊本	7.93	25
44	大分	7.70	29
45	宮崎	7.39	38
46	鹿児島	7.36	39
47	沖縄	6.19	47
	全 国	8.67	

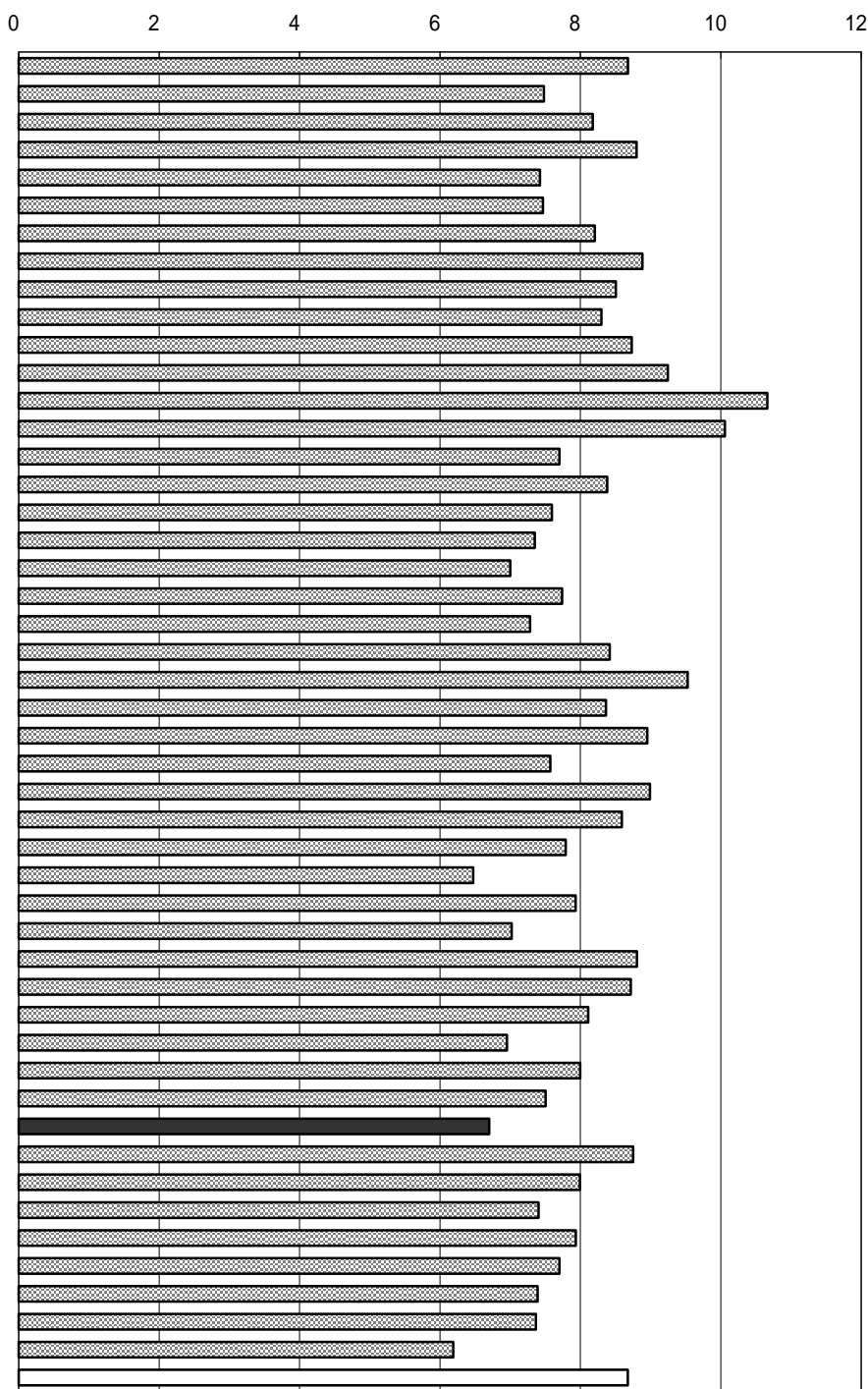

年次：平成11年7月1日現在

資料：事業所・企業統計調査報告（簡易調査）  
（次回の本調査は13年、その後は5年毎）

出所：総務省統計局

備考：本県 = 全国平均の77.28%

産業別従業者数（高知県）

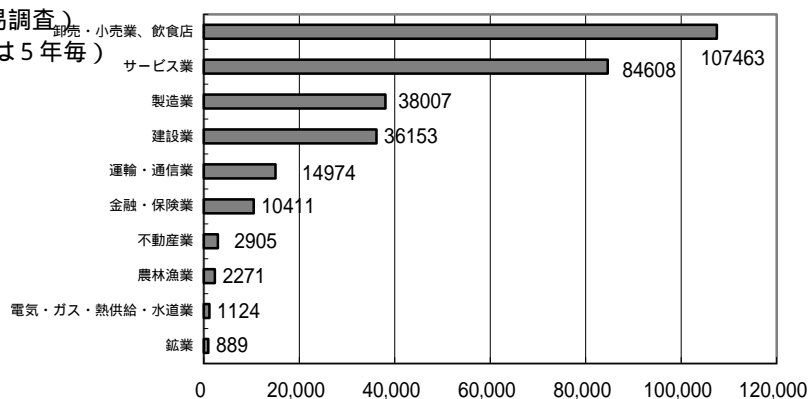

### 3 3 . 財政力指数

No	都道府県名	指数	順位
1	北海道	0.35790	27
2	青森	0.26460	38
3	岩手	0.27467	37
4	宮城	0.48363	14
5	秋田	0.24792	43
6	山形	0.28763	33
7	福島	0.41581	21
8	茨城	0.53674	11
9	栃木	0.50992	13
10	群馬	0.51392	12
11	埼玉	0.65299	6
12	千葉	0.64418	7
13	東京	1.04598	1
14	神奈川	0.78798	3
15	新潟	0.40245	22
16	富山	0.36951	26
17	石川	0.40150	23
18	福井	0.35081	28
19	山梨	0.32537	32
20	長野	0.43983	19
21	岐阜	0.45650	18
22	静岡	0.67709	5
23	愛知	0.88357	2
24	三重	0.48317	15
25	滋賀	0.46545	17
26	京都	0.54664	9
27	大阪	0.77993	4
28	兵庫	0.54817	8
29	奈良	0.34636	30
30	和歌山	0.26107	40
31	鳥取	0.22749	45
32	島根	0.21332	46
33	岡山	0.41986	20
34	広島	0.47924	16
35	山口	0.37779	24
36	徳島	0.25717	42
37	香川	0.37530	25
38	愛媛	0.34736	29
39	高知	0.20504	47
40	福岡	0.53848	10
41	佐賀	0.28429	35
42	長崎	0.26251	39
43	熊本	0.32836	31
44	大分	0.28688	34
45	宮崎	0.26015	41
46	鹿児島	0.28078	36
47	沖縄	0.23571	44
	全国	0.42853	

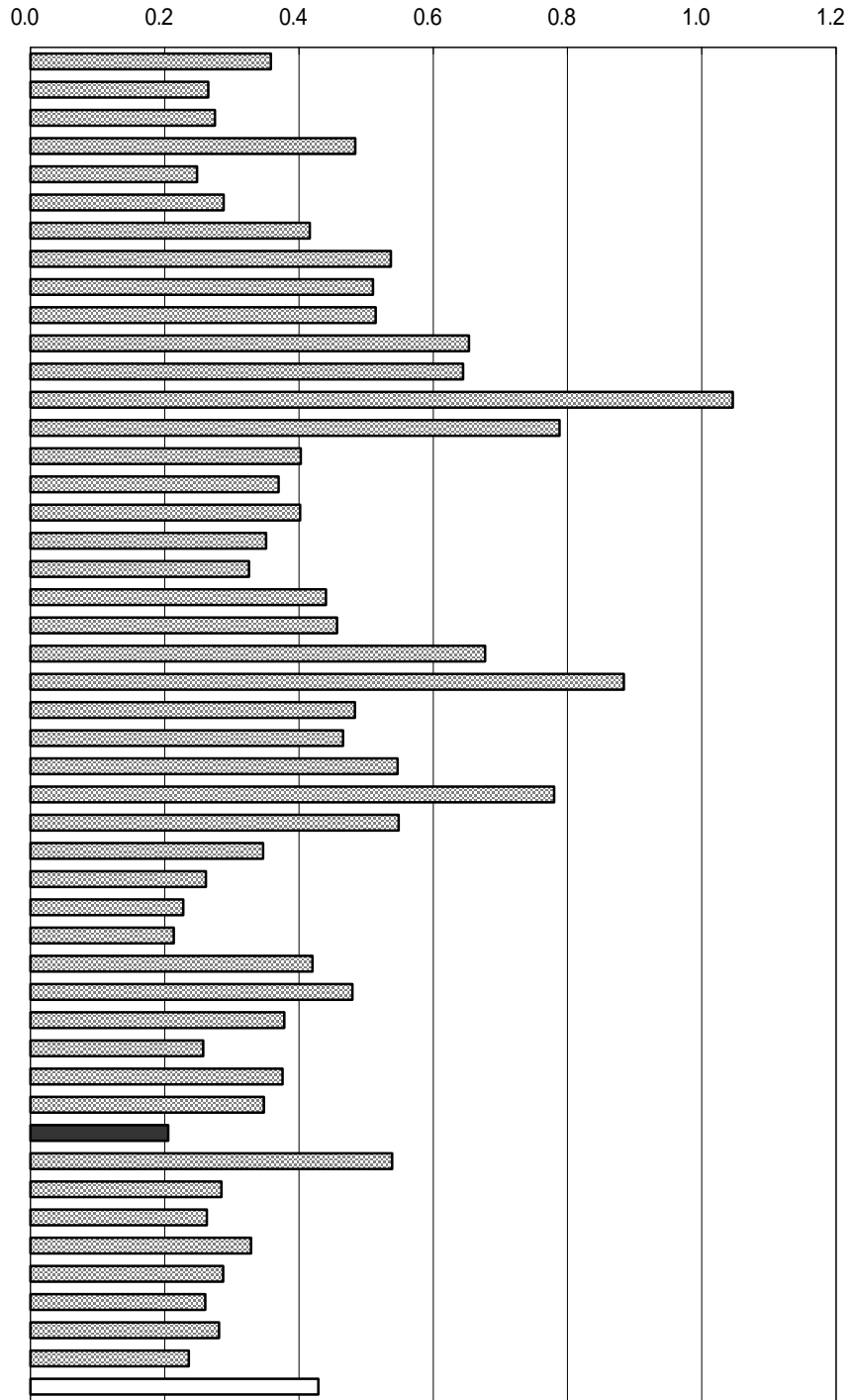

年次：平成12年度（H10～12年度平均）

資料：都道府県決算状況調

出所：総務省自治財政局

備考：本県 = 全国平均の47.85%

#### 財政力指数

地方公共団体の財政力を示す指標として用いられ、数値が1に近いほど財政力が強いとされる。

財政力指数  $\frac{\text{基準財政収入額(H10～12年度平均)}}{\text{基準財政需要額(H10～12年度平均)}}$

高知県財政力指数の推移

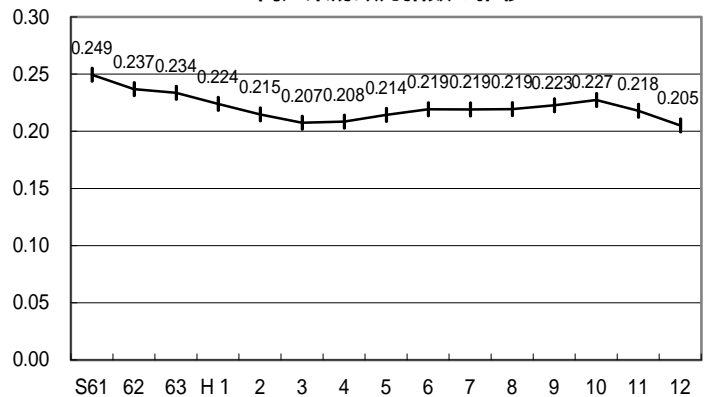

### 34. 地方債現在高（人口1人当たり）

No	都道府県名	円	順位
1	北海道	772,037	12
2	青森	746,300	15
3	岩手	892,547	4
4	宮城	551,017	29
5	秋田	889,406	5
6	山形	781,985	11
7	福島	526,059	32
8	茨城	454,967	38
9	栃木	459,656	37
10	群馬	416,145	42
11	埼玉	359,890	45
12	千葉	324,427	46
13	東京	636,187	23
14	神奈川	276,188	47
15	新潟	734,257	17
16	富山	802,566	8
17	石川	769,633	14
18	福井	826,681	7
19	山梨	802,504	9
20	長野	739,959	16
21	岐阜	521,441	33
22	静岡	515,205	34
23	愛知	444,933	40
24	三重	466,083	36
25	滋賀	571,623	28
26	京都	413,565	43
27	大阪	444,848	41
28	兵庫	625,556	24
29	奈良	584,719	27
30	和歌山	612,768	26
31	鳥取	857,854	6
32	島根	1,143,109	1
33	岡山	540,437	30
34	広島	504,639	35
35	山口	637,746	22
36	徳島	961,506	2
37	香川	615,482	25
38	愛媛	535,187	31
39	高知	911,919	3
40	福岡	386,102	44
41	佐賀	640,514	21
42	長崎	678,825	18
43	熊本	665,722	20
44	大分	769,718	13
45	宮崎	671,913	19
46	鹿児島	784,456	10
47	沖縄	449,130	39
全	国	547,929	

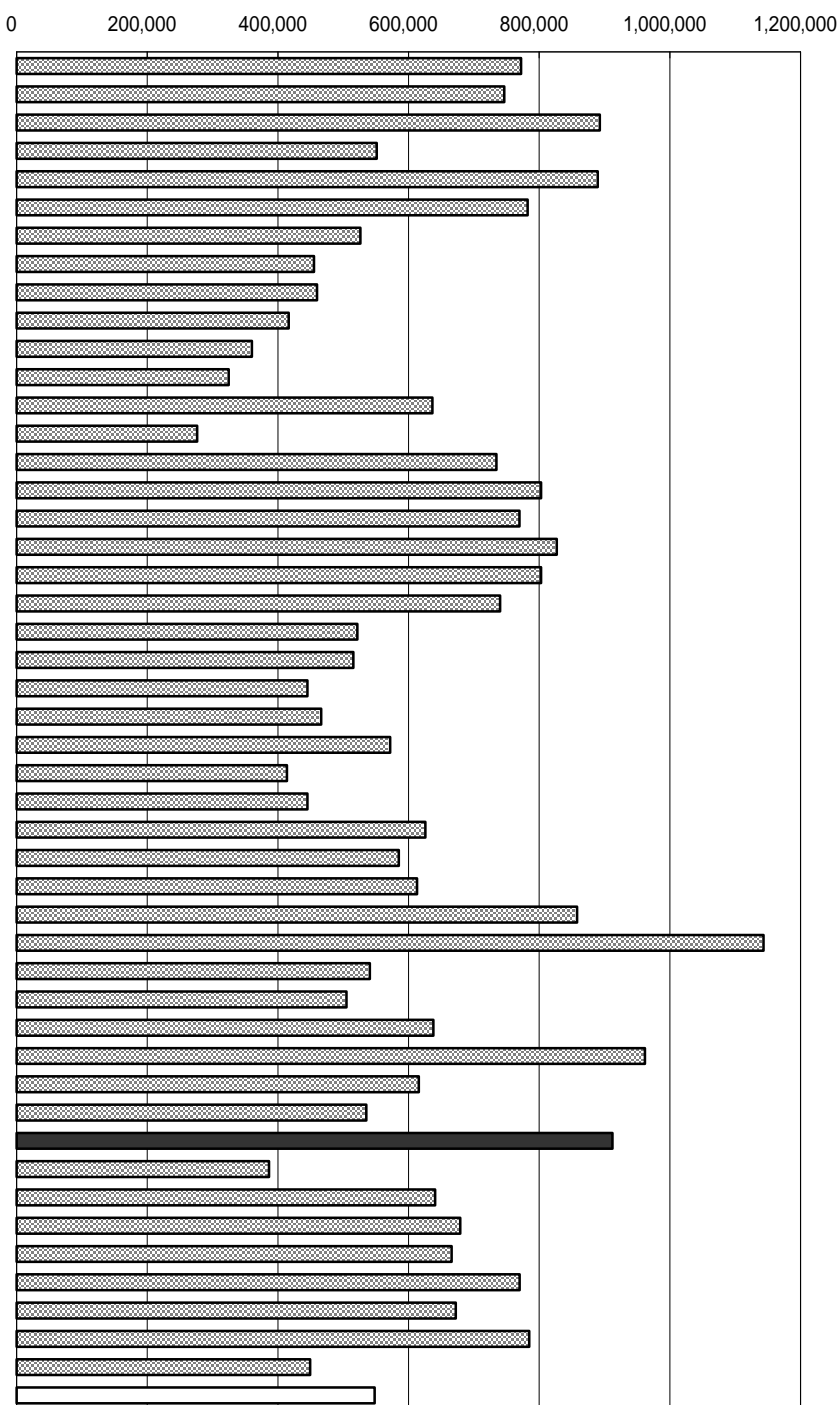

年次：平成12年度  
 資料：都道府県決算状況調  
 出所：総務省自治財政局  
 備考：本県 = 全国平均の166.43%

地方債現在高  
 地方公共団体が前年度までに発行した額のうち、当該年度までに償還した分を差し引き、それに当該年度の新規発行額を加えた年度末現在額である。

地方債現在高（1人当たり）の推移

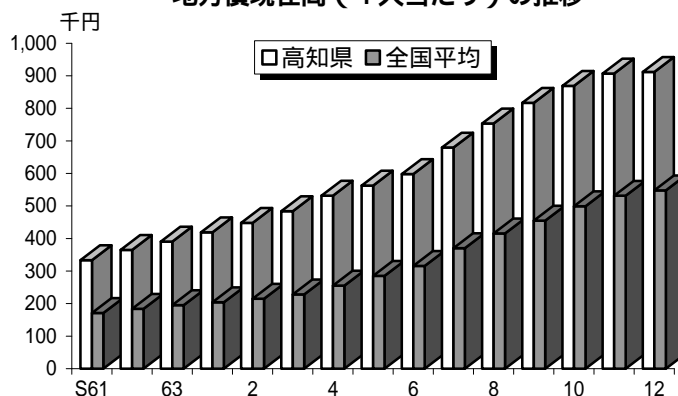

### 35. 行政投資額（人口1人当たり）

No	都道府県名	円	順位
1	北海道	603,658	5
2	青森	454,527	22
3	岩手	562,288	6
4	宮城	392,058	31
5	秋田	530,699	13
6	山形	543,289	9
7	福島	437,057	24
8	茨城	337,725	37
9	栃木	320,880	39
10	群馬	316,230	41
11	埼玉	234,768	46
12	千葉	235,976	45
13	東京	316,529	40
14	神奈川	224,151	47
15	新潟	539,507	10
16	富山	535,150	12
17	石川	535,501	11
18	福井	545,690	8
19	山梨	558,749	7
20	長野	492,299	15
21	岐阜	431,448	25
22	静岡	352,210	34
23	愛知	278,620	43
24	三重	399,960	29
25	滋賀	394,770	30
26	京都	338,733	36
27	大阪	271,130	44
28	兵庫	415,871	27
29	奈良	341,273	35
30	和歌山	474,938	21
31	鳥取	639,736	3
32	島根	810,340	1
33	岡山	337,309	38
34	広島	363,253	33
35	山口	404,792	28
36	徳島	661,353	2
37	香川	425,444	26
38	愛媛	481,859	17
39	高知	619,725	4
40	福岡	313,277	42
41	佐賀	488,009	16
42	長崎	446,230	23
43	熊本	380,349	32
44	大分	480,712	19
45	宮崎	506,736	14
46	鹿児島	481,129	18
47	沖縄	476,568	20
	全国	373,647	

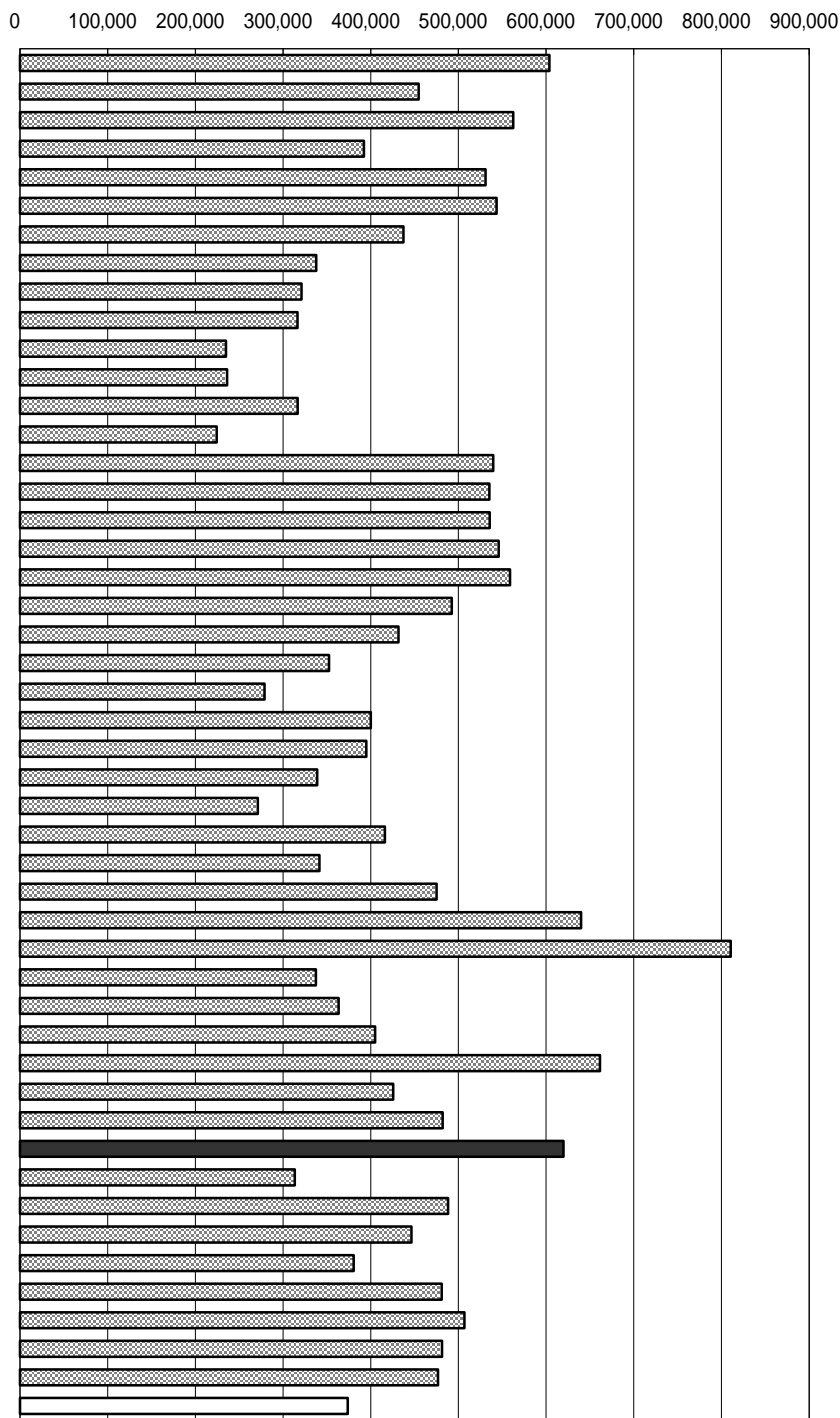

年次：平成10年度  
 資料：行政投資実績  
 出所：総務省  
 備考：本県 = 全国平均の165.86%

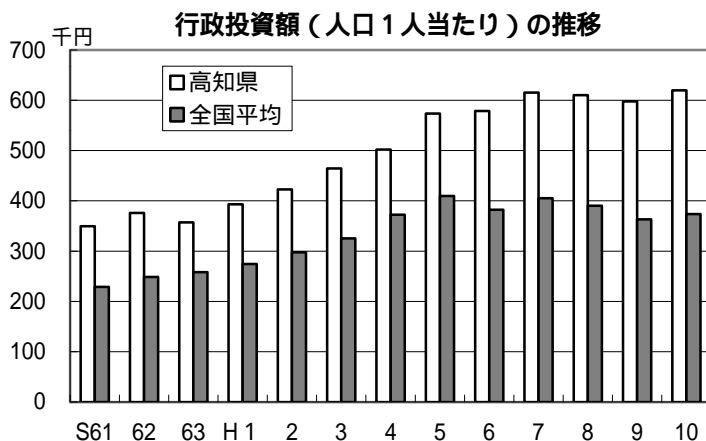

### 36. 歳入決算額（人口1人当たり）

No	都道府県名	千円	順位
1	北海道	579.07	16
2	青森	652.51	8
3	岩手	684.66	6
4	宮城	375.06	39
5	秋田	663.34	7
6	山形	574.56	17
7	福島	488.27	27
8	茨城	378.76	37
9	栃木	438.08	32
10	群馬	404.06	35
11	埼玉	254.97	46
12	千葉	265.54	45
13	東京	539.97	21
14	神奈川	213.81	47
15	新潟	538.77	22
16	富山	556.33	20
17	石川	584.45	15
18	福井	686.63	5
19	山梨	613.26	10
20	長野	486.94	28
21	岐阜	441.29	30
22	静岡	353.69	40
23	愛知	311.67	43
24	三重	447.45	29
25	滋賀	440.27	31
26	京都	331.92	41
27	大阪	298.22	44
28	兵庫	376.07	38
29	奈良	400.38	36
30	和歌山	561.21	19
31	鳥取	801.27	2
32	島根	917.94	1
33	岡山	434.75	33
34	広島	405.77	34
35	山口	569.57	18
36	徳島	780.02	3
37	香川	522.34	23
38	愛媛	515.23	24
39	高知	770.91	4
40	福岡	314.92	42
41	佐賀	594.93	13
42	長崎	590.54	14
43	熊本	497.36	26
44	大分	614.62	9
45	宮崎	597.50	12
46	鹿児島	606.07	11
47	沖縄	507.34	25
	全国	428.71	

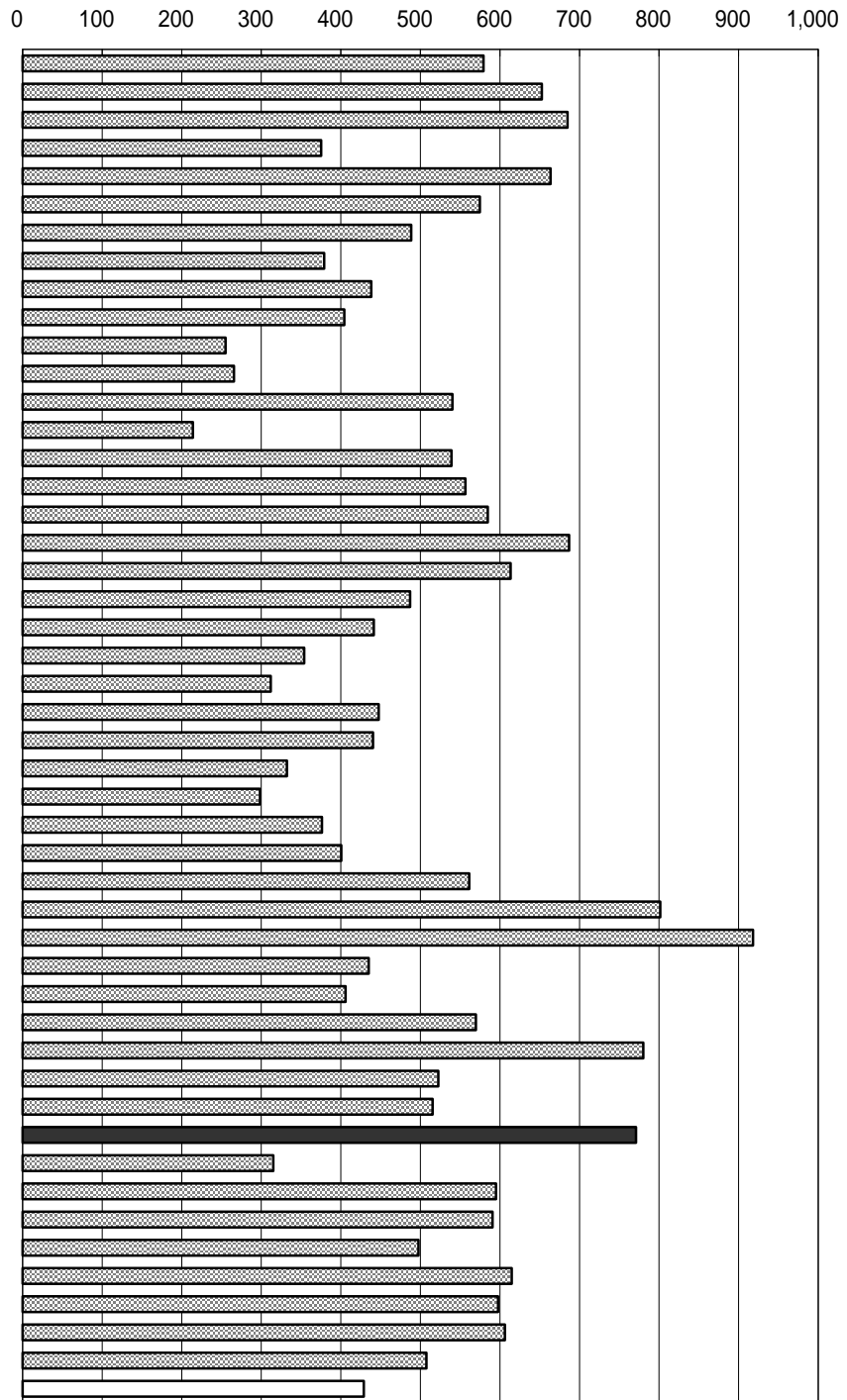

年次：平成12年度  
 資料：都道府県決算状況調  
 出所：総務省自治財政局  
 備考：本県 = 全国平均の179.82%

右表  
 年次：平成12年度  
 資料：高知県歳入歳出決算書  
 出所：高知県

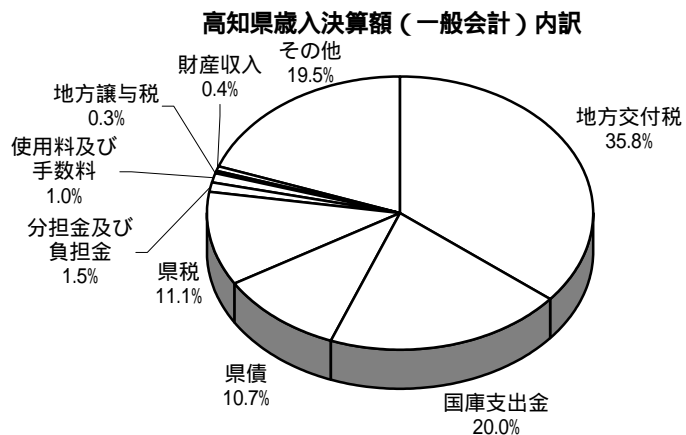

### 37. 歳出決算額（人口1人当たり）

No	都道府県名	千円	順位
1	北海道	575.52	14
2	青森	639.94	7
3	岩手	660.08	5
4	宮城	366.48	38
5	秋田	651.31	6
6	山形	562.43	16
7	福島	480.79	24
8	茨城	372.54	36
9	栃木	428.10	29
10	群馬	394.82	34
11	埼玉	251.95	45
12	千葉	262.46	44
13	東京	532.80	19
14	神奈川	211.31	46
15	新潟	528.48	21
16	富山	529.15	20
17	石川	572.96	15
18	福井	64.11	47
19	山梨	583.02	12
20	長野	477.66	26
21	岐阜	425.87	32
22	静岡	347.78	39
23	愛知	309.48	41
24	三重	427.92	30
25	滋賀	430.94	28
26	京都	329.74	40
27	大阪	300.15	43
28	兵庫	371.77	37
29	奈良	391.61	35
30	和歌山	546.13	18
31	鳥取	775.07	2
32	島根	892.47	1
33	岡山	427.67	31
34	広島	401.07	33
35	山口	560.75	17
36	徳島	738.91	4
37	香川	506.32	22
38	愛媛	476.66	27
39	高知	742.66	3
40	福岡	309.01	42
41	佐賀	584.07	11
42	長崎	576.31	13
43	熊本	480.25	25
44	大分	592.75	8
45	宮崎	585.02	10
46	鹿児島	588.70	9
47	沖縄	502.30	23
	全国	420.71	

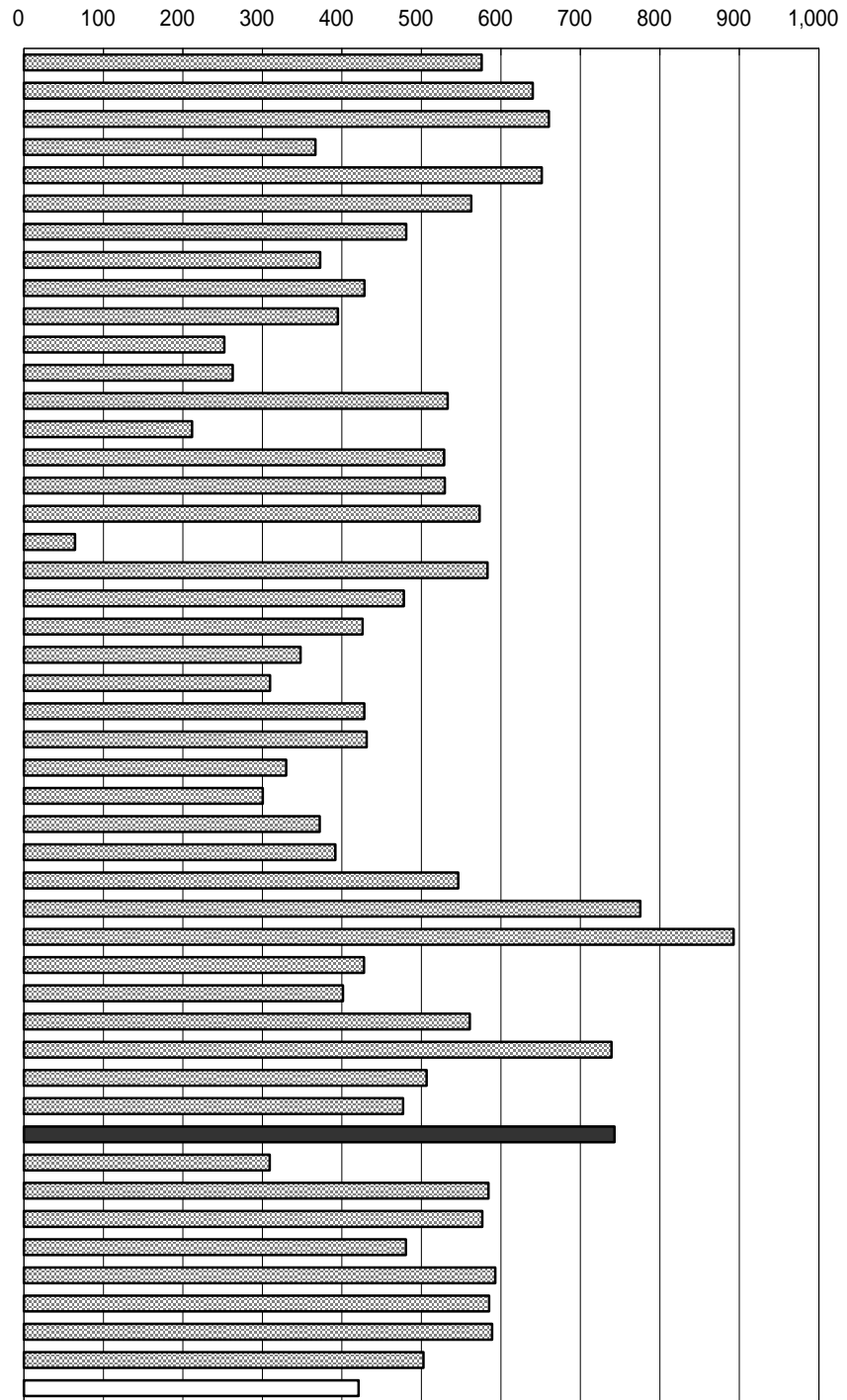

年次：平成12年度  
 資料：都道府県決算状況調  
 出所：総務省自治財政局  
 備考：本県 = 全国平均の176.53%

右表  
 年次：平成12年度  
 資料：高知県歳入歳出決算書  
 出所：高知県

高知県歳出決算額（一般会計）内訳

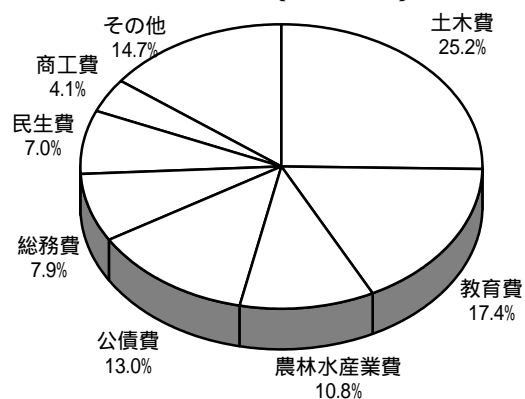

### 38. 地方交付税額（人口1人当たり）

N <sub>o</sub>	都道府県名	千円	順位
1	北海道	151.70	21
2	青森	194.75	13
3	岩手	207.44	7
4	宮城	99.01	33
5	秋田	228.84	5
6	山形	195.08	12
7	福島	133.86	26
8	茨城	83.72	37
9	栃木	98.96	34
10	群馬	95.53	35
11	埼玉	46.85	43
12	千葉	50.13	42
13	東京	-	
14	神奈川	30.29	45
15	新潟	141.42	25
16	富山	167.93	18
17	石川	151.14	22
18	福井	205.70	8
19	山梨	195.76	11
20	長野	129.33	28
21	岐阜	113.50	31
22	静岡	56.82	41
23	愛知	23.03	46
24	三重	111.67	32
25	滋賀	119.89	30
26	京都	81.41	38
27	大阪	35.77	44
28	兵庫	76.58	39
29	奈良	131.91	27
30	和歌山	204.21	9
31	鳥取	281.38	2
32	島根	300.05	1
33	岡山	123.04	29
34	広島	93.00	36
35	山口	149.83	24
36	徳島	234.66	4
37	香川	154.64	19
38	愛媛	152.92	20
39	高知	275.25	3
40	福岡	71.53	40
41	佐賀	210.82	6
42	長崎	186.99	15
43	熊本	150.32	23
44	大分	194.65	14
45	宮崎	204.03	10
46	鹿児島	185.40	16
47	沖縄	176.78	17
	全	92.83	

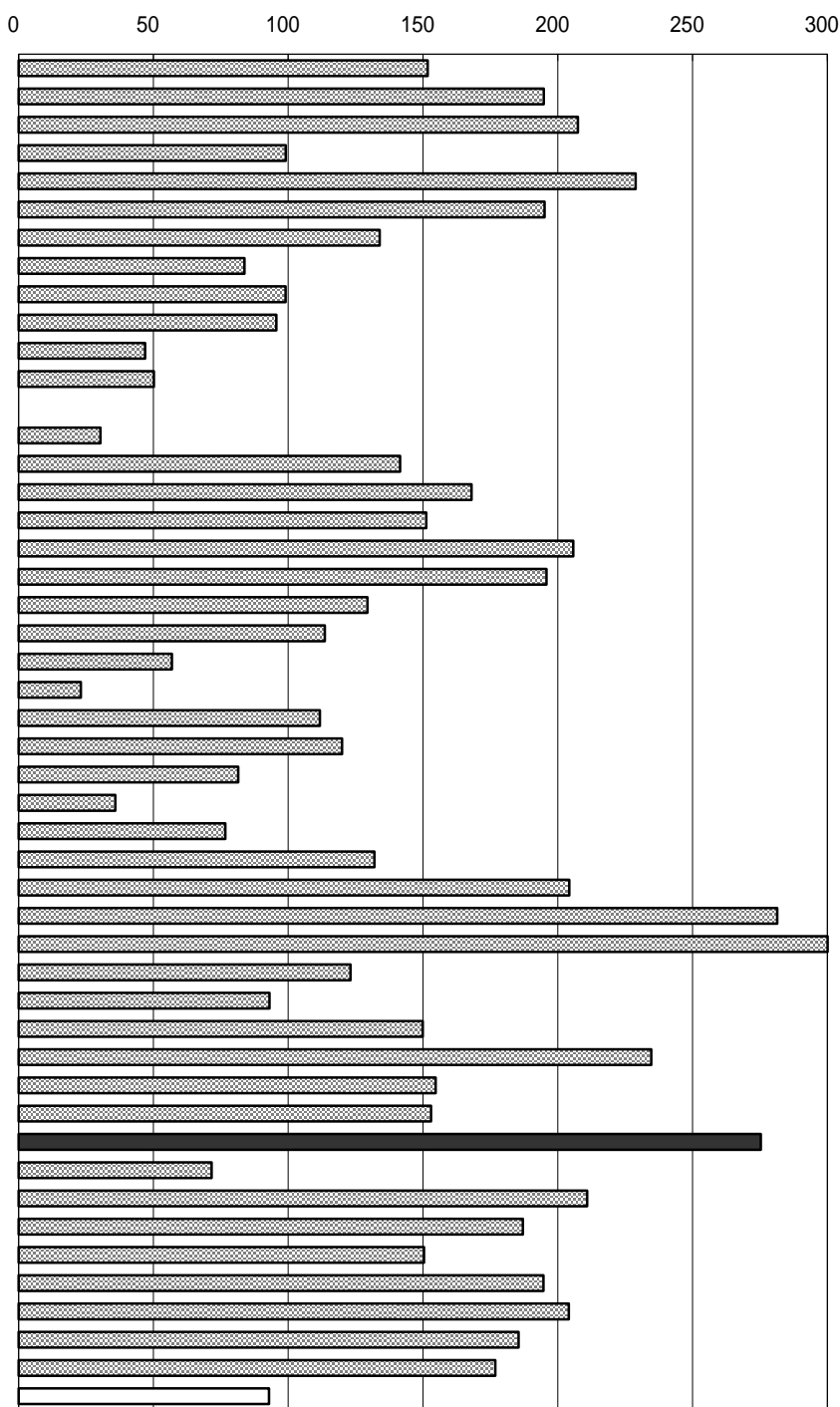

年次：平成12年度  
 資料：都道府県決算状況調  
 出所：総務省自治財政局  
 備考：本県 = 全国平均の296.51%

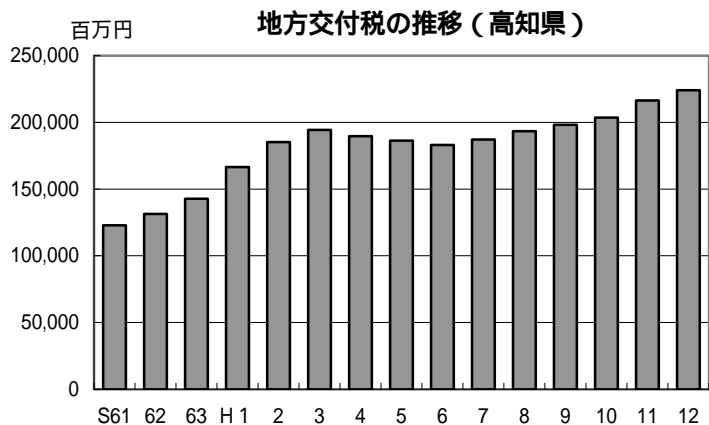



### 39. 国庫支出金額（人口1人当たり）

N <sub>o</sub>	都道府県名	千円	順位
1	北海道	116.79	17
2	青森	145.22	7
3	岩手	140.89	10
4	宮城	68.37	36
5	秋田	138.45	11
6	山形	104.88	21
7	福島	99.79	23
8	茨城	66.40	37
9	栃木	80.84	29
10	群馬	70.75	35
11	埼玉	40.70	46
12	千葉	45.93	42
13	東京	42.78	45
14	神奈川	34.39	47
15	新潟	118.10	16
16	富山	97.42	26
17	石川	109.53	19
18	福井	143.71	9
19	山梨	122.11	14
20	長野	98.17	24
21	岐阜	87.70	27
22	静岡	59.13	40
23	愛知	45.62	43
24	三重	77.07	31
25	滋賀	73.19	33
26	京都	52.32	41
27	大阪	43.47	44
28	兵庫	59.50	39
29	奈良	72.86	34
30	和歌山	113.95	18
31	鳥取	154.11	5
32	島根	211.83	1
33	岡山	78.96	30
34	広島	86.62	28
35	山口	108.20	20
36	徳島	153.71	6
37	香川	74.13	32
38	愛媛	97.48	25
39	高知	168.71	3
40	福岡	61.77	38
41	佐賀	118.89	15
42	長崎	144.22	8
43	熊本	104.54	22
44	大分	128.37	13
45	宮崎	132.82	12
46	鹿児島	155.39	4
47	沖縄	176.84	2
	全 国	75.61	

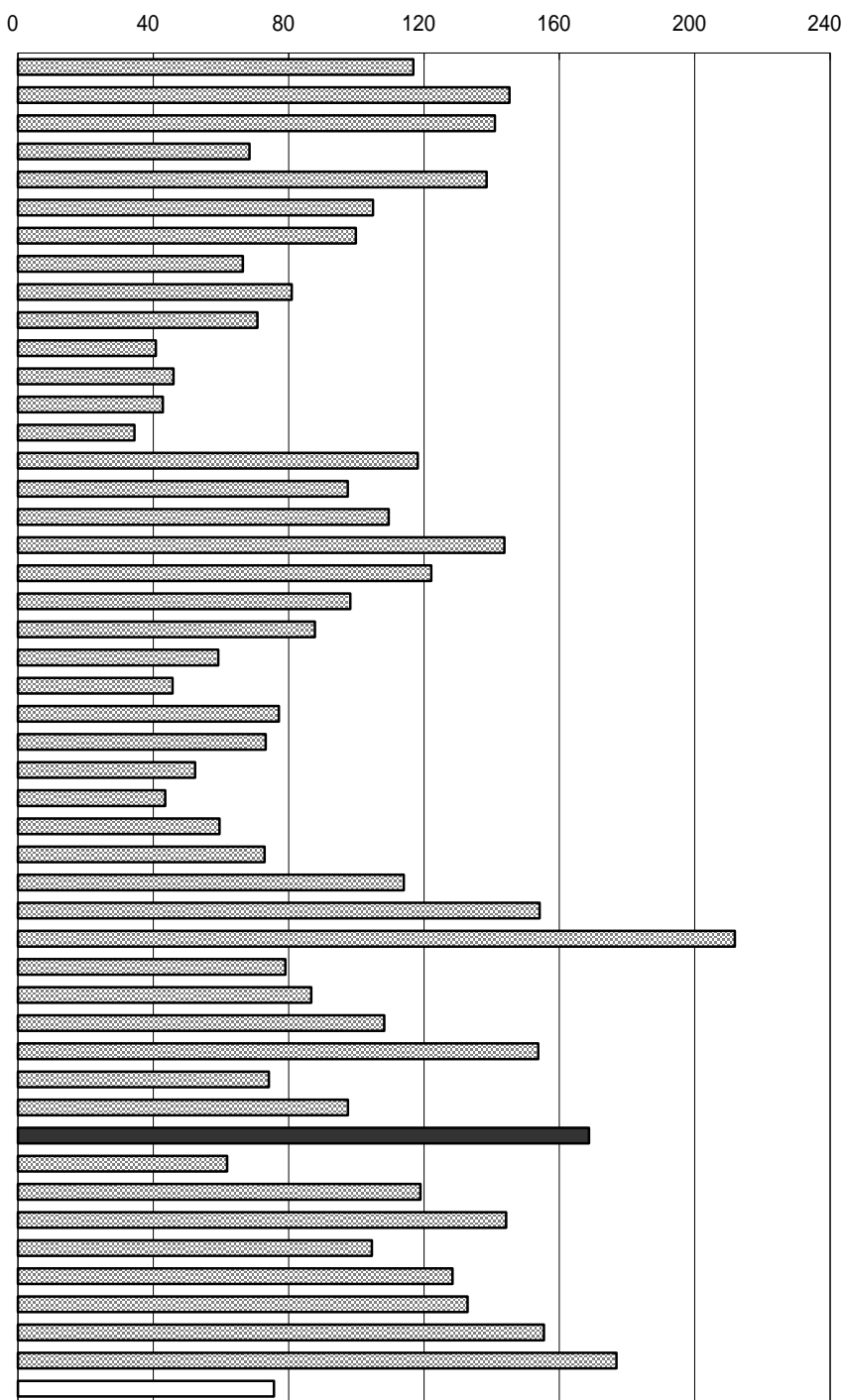

年次：平成12年度  
 資料：都道府県決算状況調  
 出所：総務省自治財政局  
 備考：本県 = 全国平均の223.13%

国庫支出金  
 国と地方公共団体の負担区分に基づいて  
 支出される国の委託金、補助金などの総称。

右表  
 年次：平成12年度  
 資料：高知県歳入歳出決算書  
 出所：高知県

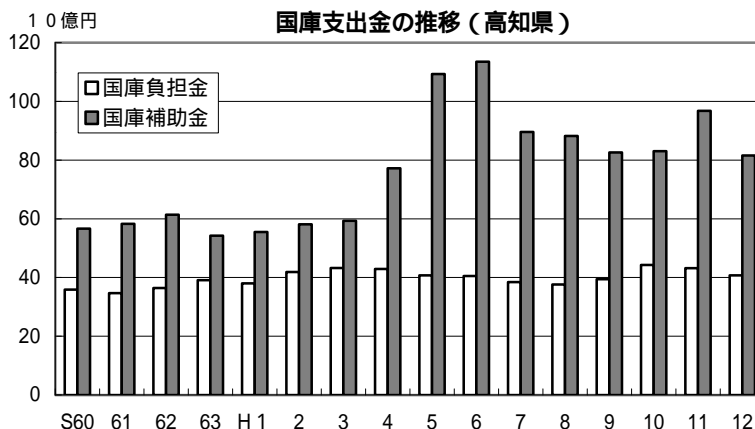

## 40. 小学校数（児童10万人当たり）

N○	都道府県名	校	順位
1	北海道	476.3	12
2	青森	506.8	8
3	岩手	553.9	4
4	宮城	336.6	30
5	秋田	478.8	11
6	山形	497.0	9
7	福島	431.7	19
8	茨城	324.3	32
9	栃木	360.0	28
10	群馬	293.0	36
11	埼玉	207.5	46
12	千葉	261.7	41
13	東京	256.0	42
14	神奈川	196.7	47
15	新潟	432.5	18
16	富山	388.0	25
17	石川	396.2	22
18	福井	438.0	16
19	山梨	395.7	23
20	長野	312.2	35
21	岐阜	319.4	33
22	静岡	247.5	43
23	愛知	236.2	44
24	三重	404.1	20
25	滋賀	275.1	37
26	京都	328.1	31
27	大阪	218.6	45
28	兵庫	263.9	40
29	奈良	313.0	34
30	和歌山	540.6	6
31	鳥取	483.9	10
32	島根	644.5	2
33	岡山	396.9	21
34	広島	387.7	26
35	山口	443.5	15
36	徳島	605.7	3
37	香川	374.0	27
38	愛媛	436.1	17
39	高知	732.8	1
40	福岡	269.4	38
41	佐賀	357.8	29
42	長崎	443.8	14
43	熊本	448.5	13
44	大分	544.6	5
45	宮崎	390.5	24
46	鹿児島	535.7	7
47	沖縄	268.2	39
	全	328.4	

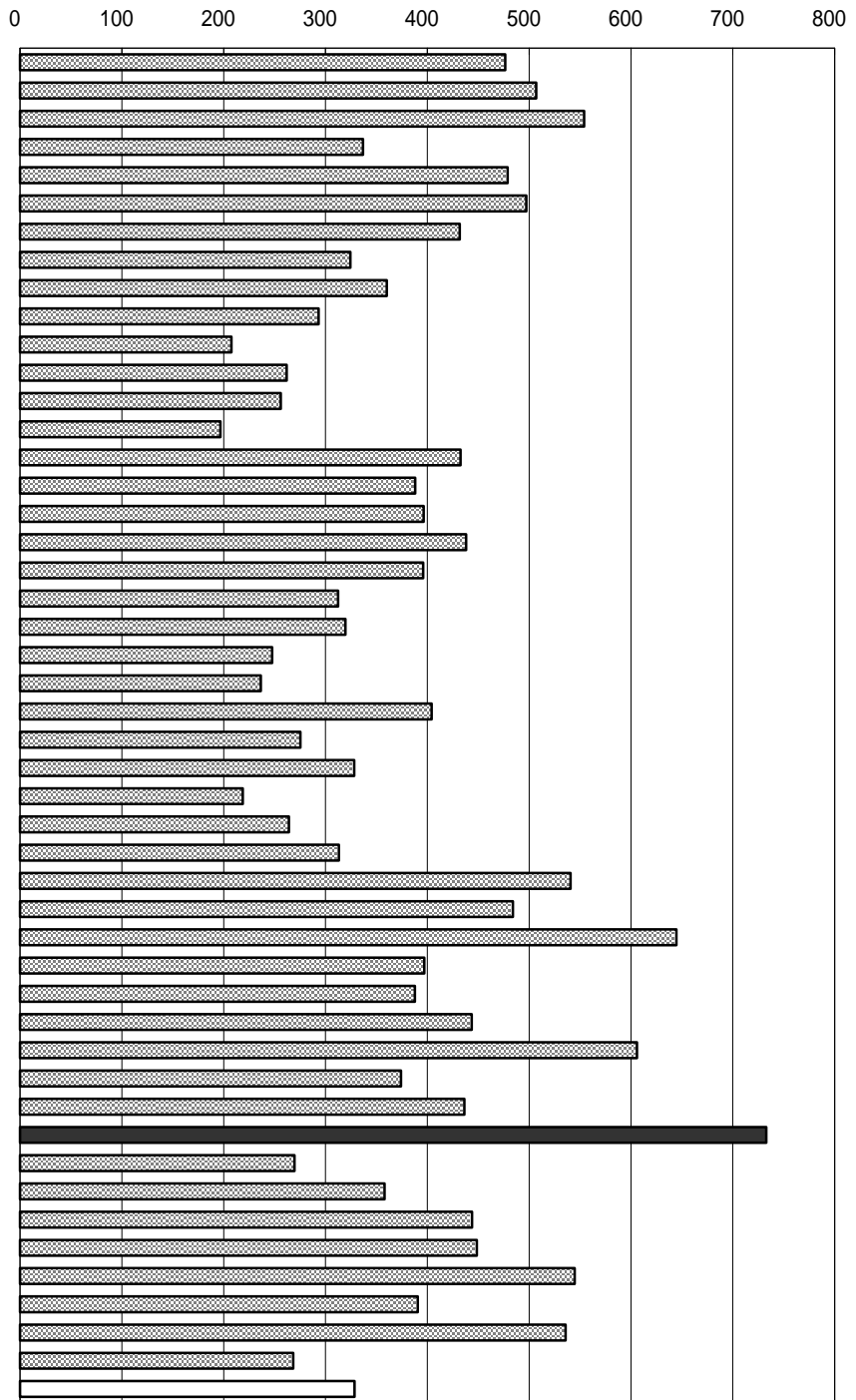

年次：平成13年5月1日現在  
 資料：学校基本調査報告書  
 出所：文部科学省  
 備考：本県 = 全国平均の223.14%

児童・生徒数の推移（高知県）

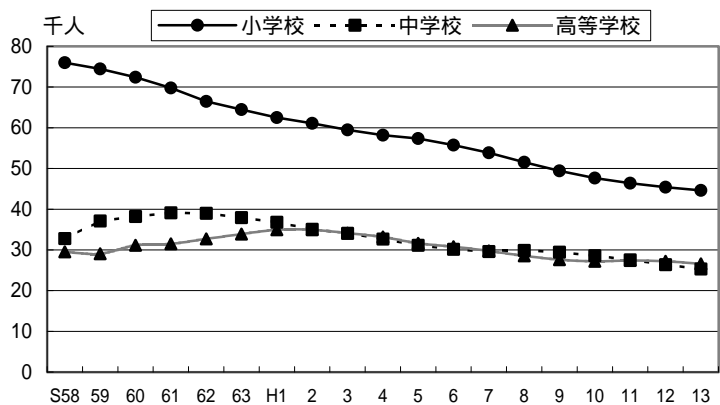

## 4 1 . 中学校数 (生徒10万人当たり)

N o	都道府県名	校 数	順位
1	北海道	424.7	5
2	青森	380.4	10
3	岩手	447.6	2
4	宮城	291.4	27
5	秋田	359.2	13
6	山形	323.3	16
7	福島	324.3	15
8	茨城	237.4	38
9	栃木	264.5	35
10	群馬	282.1	29
11	埼玉	213.5	44
12	千葉	230.1	41
13	東京	269.7	33
14	神奈川	207.0	46
15	新潟	311.1	19
16	富山	253.7	36
17	石川	300.7	24
18	福井	307.2	22
19	山梨	367.6	11
20	長野	279.1	31
21	岐阜	294.0	26
22	静岡	233.5	39
23	愛知	197.3	47
24	三重	308.2	21
25	滋賀	219.9	43
26	京都	265.1	34
27	大阪	207.8	45
28	兵庫	229.3	42
29	奈良	249.5	37
30	和歌山	415.4	7
31	鳥取	287.6	28
32	島根	445.9	3
33	岡山	280.2	30
34	広島	309.7	20
35	山口	416.6	6
36	徳島	365.1	12
37	香川	273.9	32
38	愛媛	316.7	17
39	高知	557.0	1
40	福岡	230.5	40
41	佐賀	304.1	23
42	長崎	385.7	9
43	熊本	315.2	18
44	大分	391.9	8
45	宮崎	353.0	14
46	鹿児島	437.6	4
47	沖縄	298.8	25
	全 国	280.3	

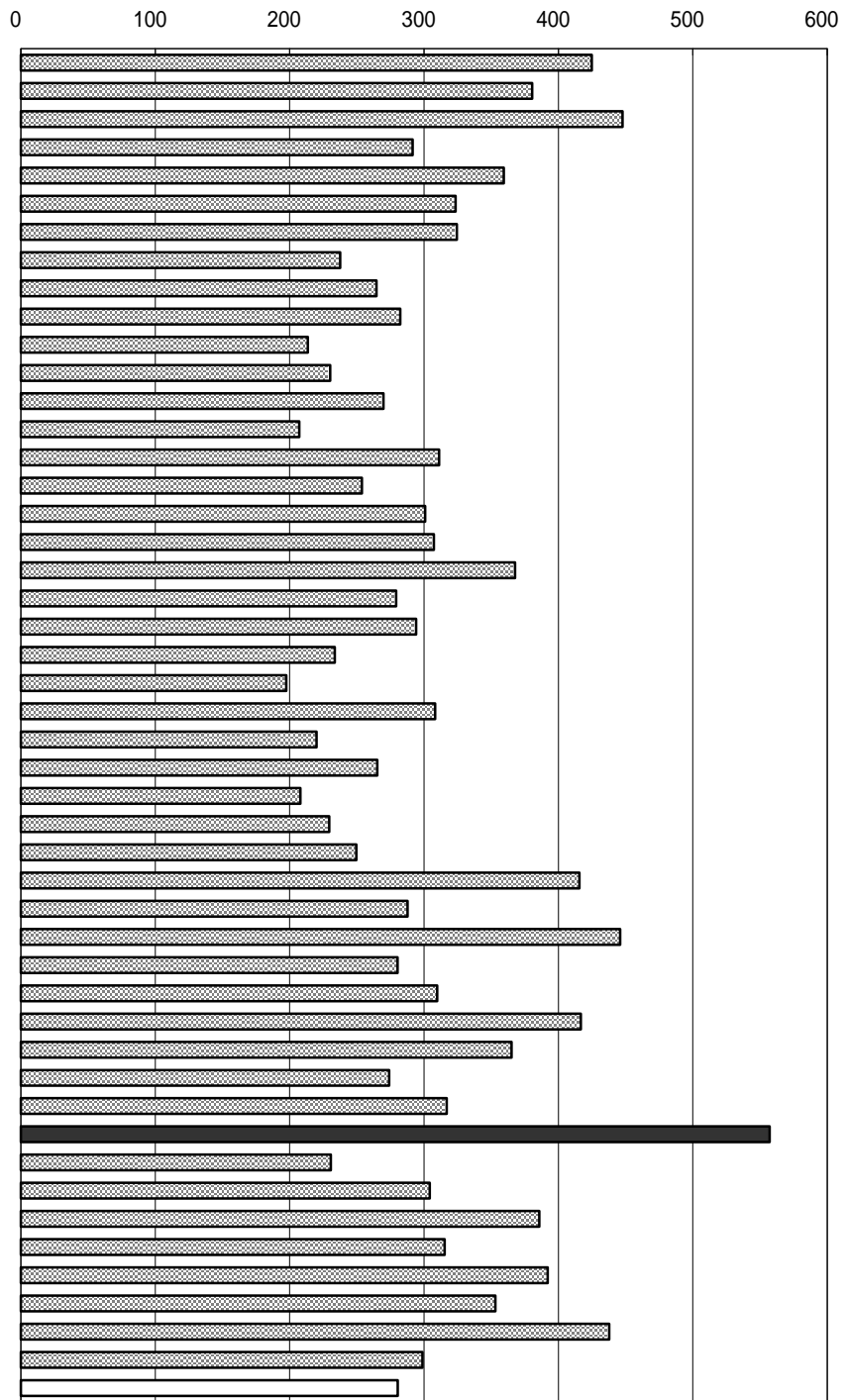

年次：平成13年5月1日現在  
 資料：学校基本調査報告書  
 出所：文部科学省  
 備考：本県 = 全国平均の198.72%

収容人員別学級数 (高知県)

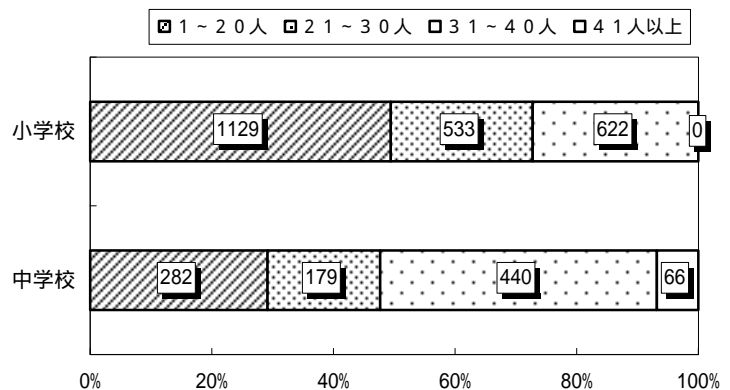

## 4 2 . 高等学校数 (生徒10万人当たり)

N○	都道府県名	校	順位
1	北海道	181.0	6
2	青森	169.1	11
3	岩手	196.7	1
4	宮城	135.9	25
5	秋田	162.3	12
6	山形	162.2	13
7	福島	147.2	22
8	茨城	130.0	34
9	栃木	113.1	43
10	群馬	133.7	27
11	埼玉	106.9	47
12	千葉	117.5	41
13	東京	130.6	33
14	神奈川	118.4	39
15	新潟	149.0	20
16	富山	172.4	8
17	石川	169.4	10
18	福井	135.2	26
19	山梨	155.2	14
20	長野	149.4	19
21	岐阜	132.2	30
22	静岡	118.1	40
23	愛知	109.4	46
24	三重	127.4	37
25	滋賀	128.4	35
26	京都	122.5	38
27	大阪	111.1	44
28	兵庫	131.6	31
29	奈良	142.8	24
30	和歌山	144.5	23
31	鳥取	172.6	7
32	島根	193.1	2
33	岡山	153.0	16
34	広島	151.2	18
35	山口	187.8	5
36	徳島	188.9	3
37	香川	133.6	28
38	愛媛	147.6	21
39	高知	188.0	4
40	福岡	110.3	45
41	佐賀	133.3	29
42	長崎	151.8	17
43	熊本	127.8	36
44	大分	170.9	9
45	宮崎	131.1	32
46	鹿児島	153.1	15
47	沖縄	114.5	42
	全 国	134.9	

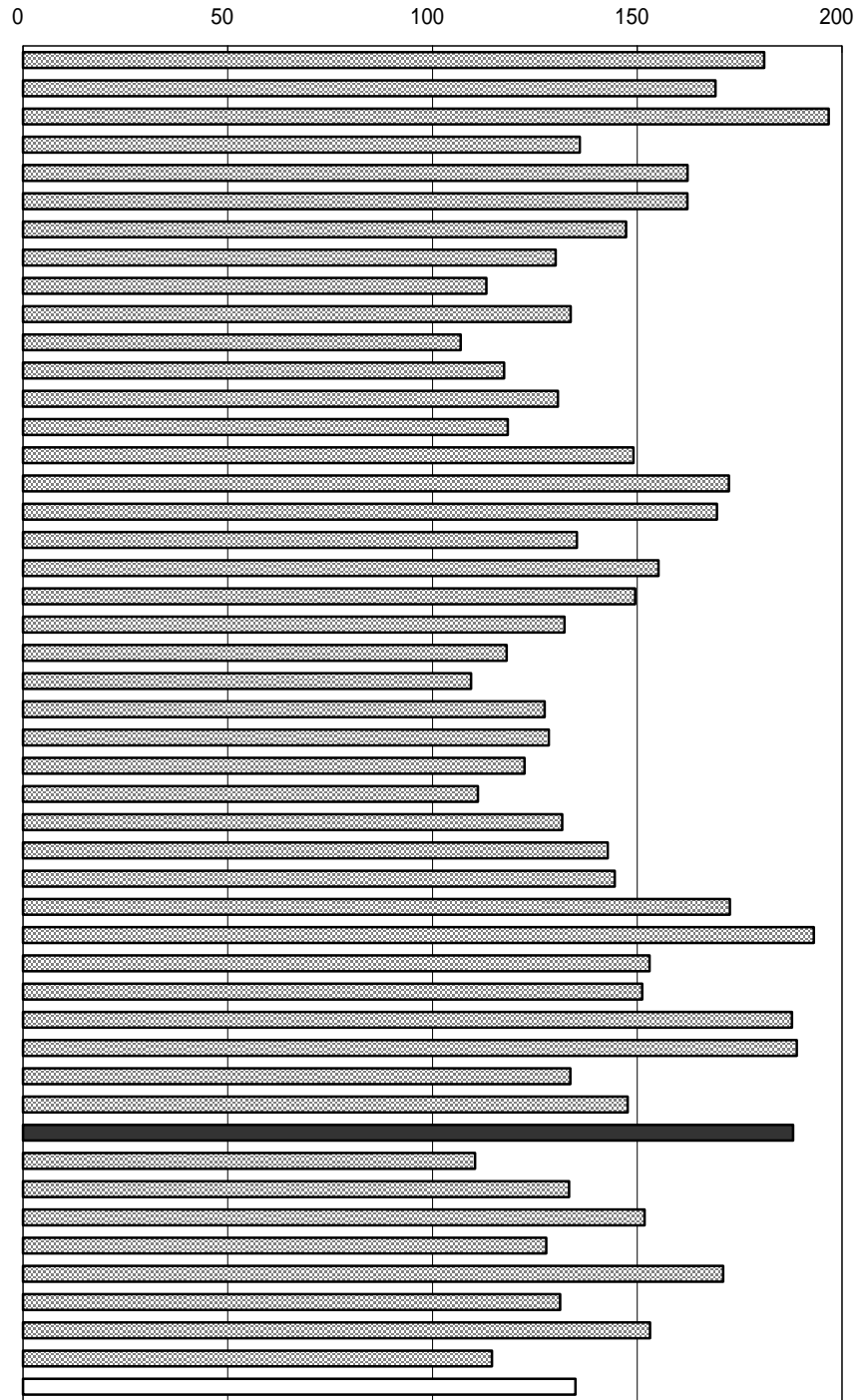

年次：平成13年5月1日現在  
 資料：学校基本調査報告書  
 出所：文部科学省  
 備考：本県 = 全国平均の139.36%

高知県の学科別高等学校生徒数

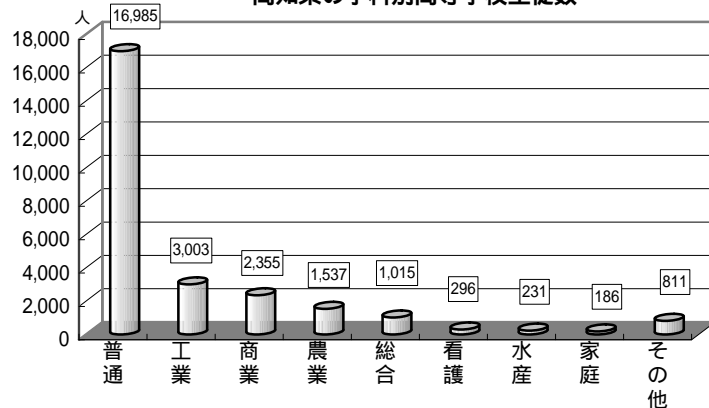

### 4 3 . 大学・短期大学数（総数）

No	都道府県名	校	順位
1	北海道	61	4
2	青森	15	25
3	岩手	11	31
4	宮城	21	16
5	秋田	11	31
6	山形	9	39
7	福島	12	28
8	茨城	18	18
9	栃木	17	19
10	群馬	23	13
11	埼玉	42	9
12	千葉	42	9
13	東京都	186	1
14	神奈川県	53	7
15	新潟	23	13
16	富山	11	31
17	石川	17	19
18	福井	7	42
19	山梨	13	27
20	長野	16	22
21	岐阜	22	15
22	静岡	19	17
23	愛知県	82	3
24	三重	12	28
25	滋賀	10	36
26	京都	48	8
27	大阪	85	2
28	兵庫	61	4
29	奈良	17	19
30	和歌山	6	44
31	鳥取	4	47
32	島根	5	46
33	岡山	26	12
34	広島	36	11
35	山口	16	22
36	徳島	8	41
37	香川	10	36
38	愛媛	10	36
39	高知	7	42
40	福岡	56	6
41	佐賀	6	44
42	長崎	16	22
43	熊本	15	25
44	大分	11	31
45	宮崎	11	31
46	鹿児島	12	28
47	沖縄	9	39
	全 国	1,228	

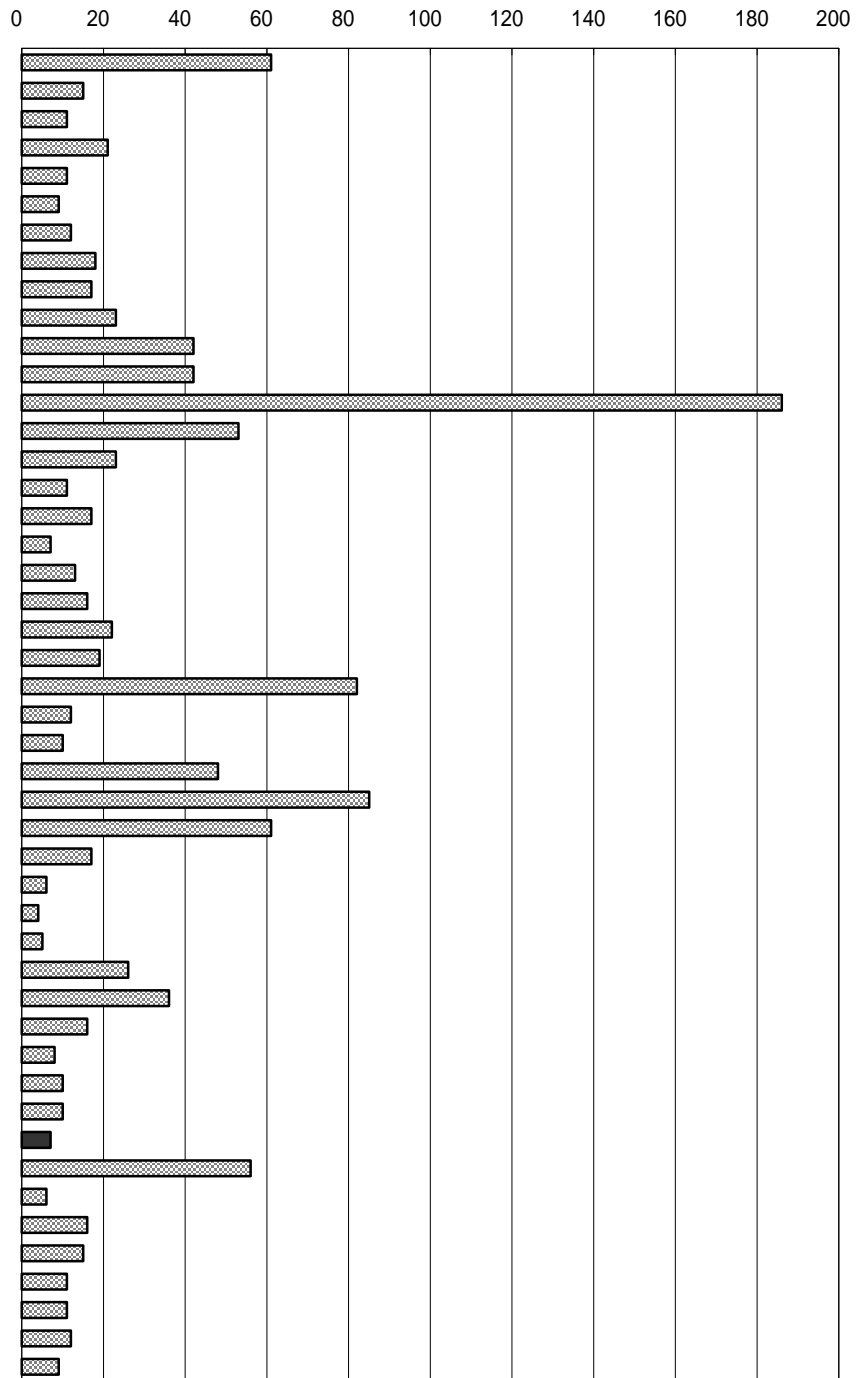

年次：平成13年5月1日現在  
 資料：学校基本調査報告書  
 出所：文部科学省  
 備考：本県 = 全国計の0.57%

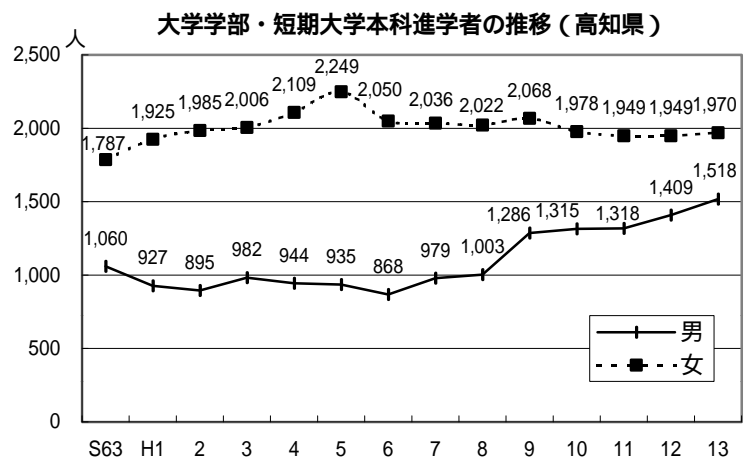

#### 4.4 . 長期欠席児童数（小学校児童千人当たり）

No	都道府県名	人	順位
1	北海道	10.27	20
2	青森	7.37	43
3	岩手	7.56	42
4	宮城	11.43	13
5	秋田	8.78	34
6	山形	6.92	46
7	福島	10.02	25
8	茨城	13.25	5
9	栃木	13.16	6
10	群馬	9.63	27
11	埼玉	8.75	36
12	千葉	12.96	7
13	東京	10.20	22
14	神奈川	12.75	9
15	新潟	7.68	41
16	富山	7.32	44
17	石川	5.98	47
18	福井	7.74	40
19	山梨	11.11	15
20	長野	13.30	4
21	岐阜	9.42	28
22	静岡	8.75	35
23	愛知	8.99	32
24	三重	8.74	37
25	滋賀	11.37	14
26	京都	11.66	12
27	大阪	14.51	2
28	兵庫	10.40	19
29	奈良	12.06	11
30	和歌山	14.00	3
31	鳥取	12.87	8
32	島根	9.65	26
33	岡山	15.92	1
34	広島	9.27	29
35	山口	9.04	31
36	徳島	11.09	16
37	香川	9.14	30
38	愛媛	10.26	21
39	高知	12.31	10
40	福岡	10.86	17
41	佐賀	10.82	18
42	長崎	10.08	23
43	熊本	7.08	45
44	大分	8.91	33
45	宮崎	8.11	39
46	鹿児島	8.62	38
47	沖縄	10.04	24
	全 国	10.60	

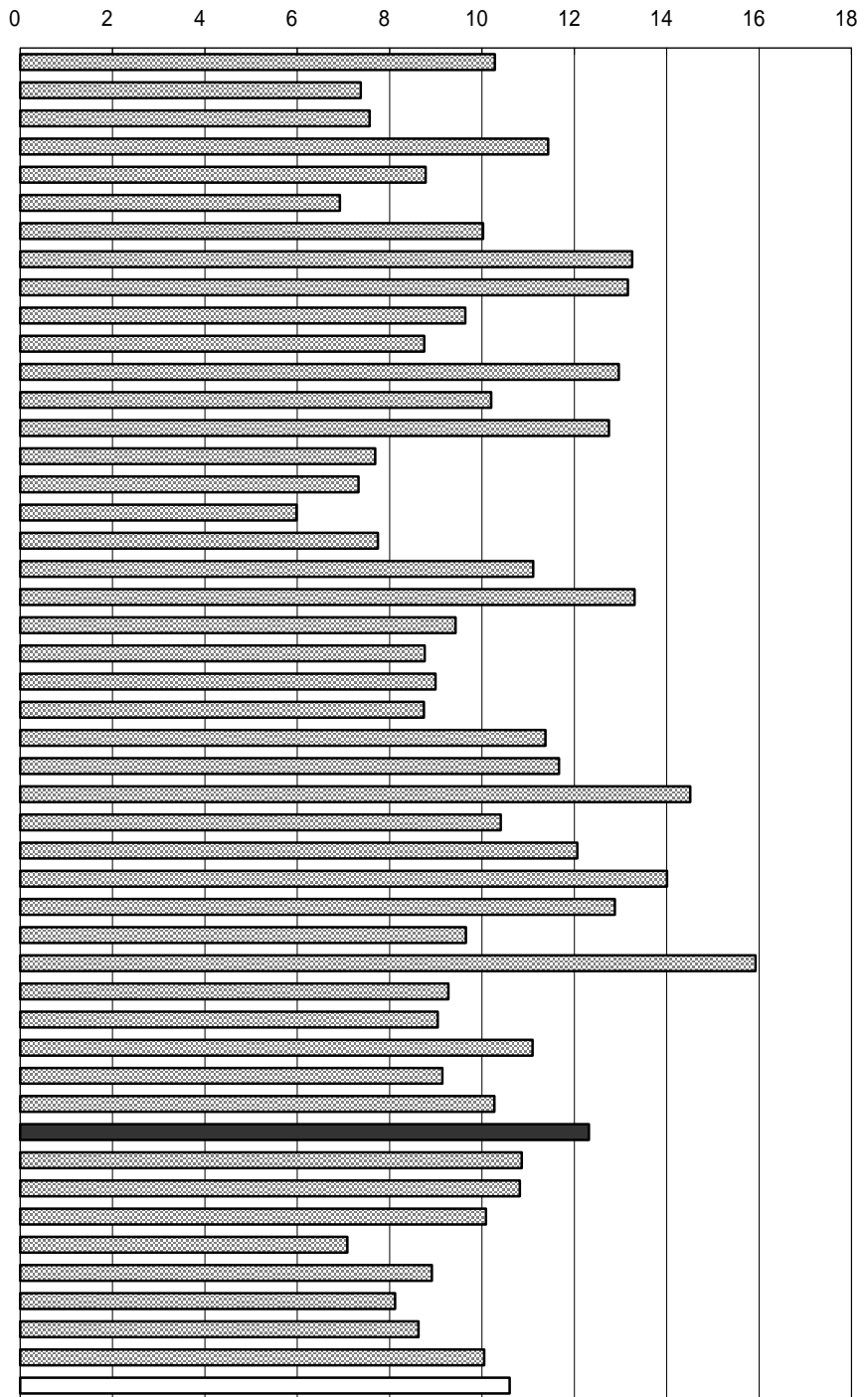

年次：平成12年度中  
 資料：学校基本調査報告書  
 出所：文部科学省  
 備考：本県 = 全国平均の116.13%  
 長期欠席  
 年度間30日以上欠席

右表  
 平成9年度までは学校嫌い

全児童に対する長期欠席児童数の割合（高知県）

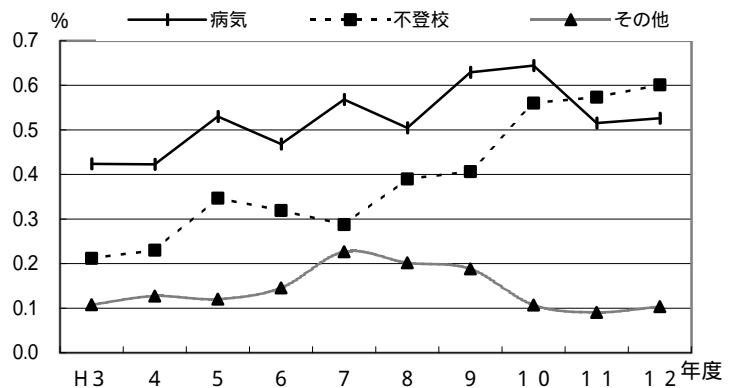

## 45. 長期欠席生徒数（中学校生徒千人当たり）

No	都道府県名	人	順位
1	北海道	28.22	43
2	青森	32.44	26
3	岩手	28.11	44
4	宮城	37.98	13
5	秋田	27.57	45
6	山形	28.56	42
7	福島	32.02	31
8	茨城	37.69	14
9	栃木	42.43	5
10	群馬	32.15	30
11	埼玉	32.37	28
12	千葉	41.45	6
13	東京	30.93	35
14	神奈川	37.18	15
15	新潟	28.81	41
16	富山	30.77	36
17	石川	24.64	47
18	福井	29.33	39
19	山梨	36.49	16
20	長野	35.26	20
21	岐阜	34.09	22
22	静岡	29.38	38
23	愛知	36.14	17
24	三重	31.46	32
25	滋賀	32.38	27
26	京都	38.56	10
27	大阪	52.14	1
28	兵庫	40.41	8
29	奈良	42.58	4
30	和歌山	40.53	7
31	鳥取	43.23	3
32	島根	31.02	33
33	岡山	46.97	2
34	広島	36.07	19
35	山口	30.94	34
36	徳島	38.65	9
37	香川	38.47	11
38	愛媛	36.12	18
39	高知	38.29	12
40	福岡	33.77	23
41	佐賀	32.36	29
42	長崎	30.27	37
43	熊本	32.85	25
44	大分	33.32	24
45	宮崎	28.85	40
46	鹿児島	26.31	46
47	沖縄	34.34	21
	全 国	35.46	

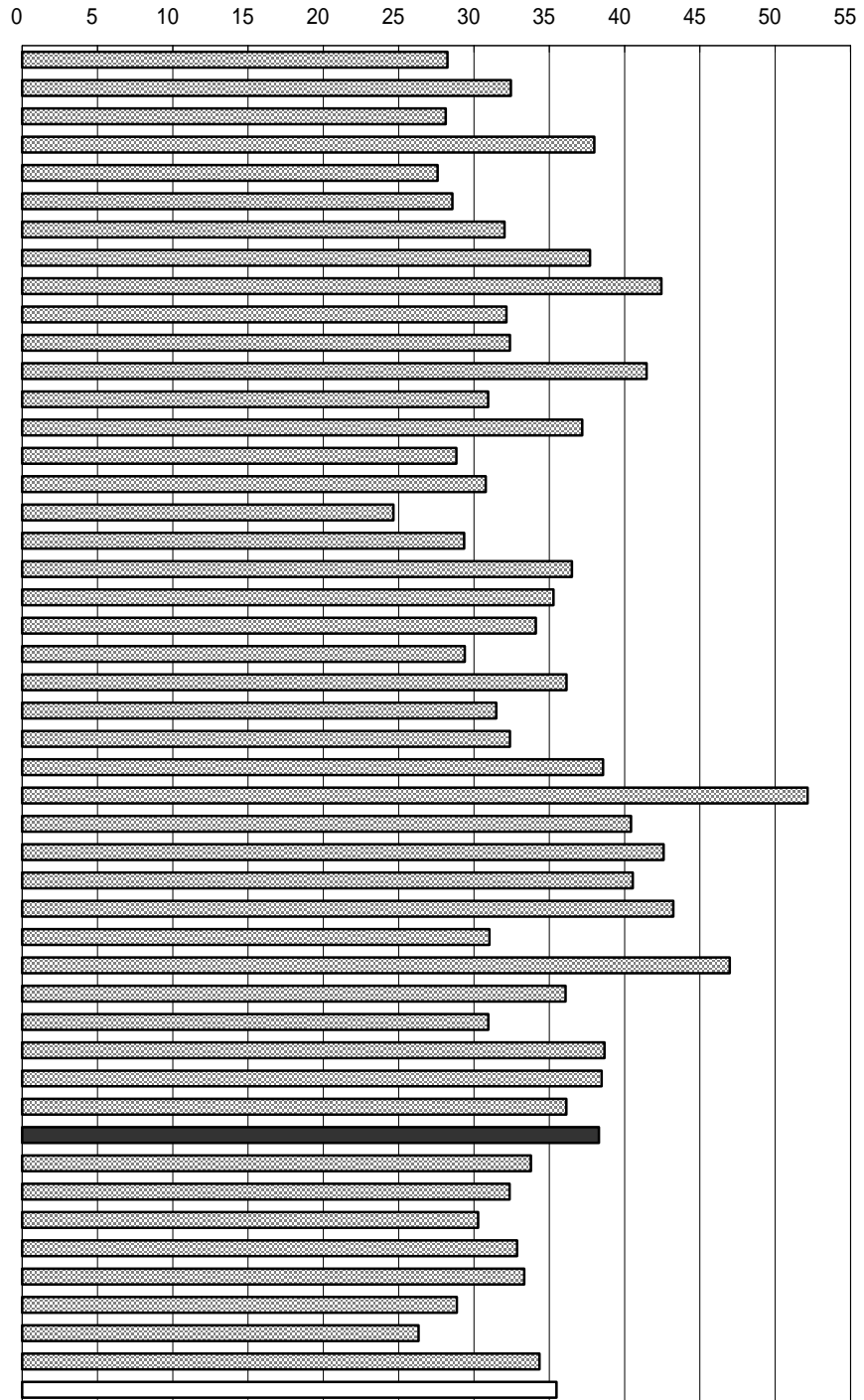

年次：平成12年度中  
 資料：学校基本調査報告書  
 出所：文部科学省  
 備考：本県 = 全国平均の107.98%

長期欠席  
 年度間30日以上欠席

右表  
 平成9年度までは学校嫌い

全生徒に対する長期欠席生徒数の割合（高知県）

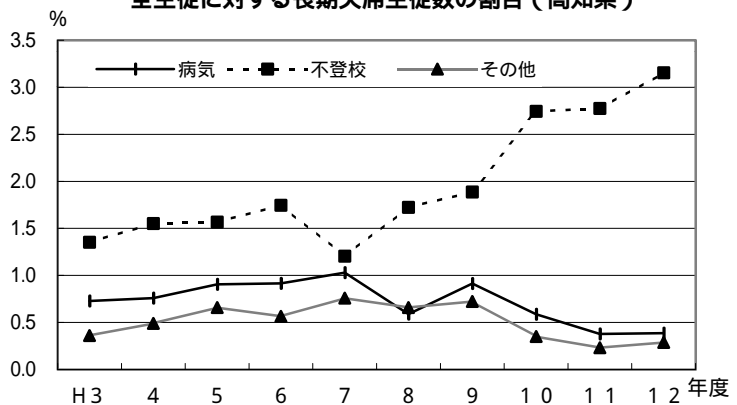

## 46. 公・私立高等学校中途退学率

No	都道府県名	%	順位
1	北海道	2.8	8
2	青森	2.6	15
3	岩手	2.4	26
4	宮城	2.5	20
5	秋田	2.0	42
6	山形	2.3	30
7	福島	2.0	42
8	茨城	2.3	30
9	栃木	2.7	12
10	群馬	2.5	20
11	埼玉	2.8	8
12	千葉	2.6	15
13	東京	2.9	7
14	神奈川	2.6	15
15	新潟	2.3	30
16	富山	2.4	26
17	石川	2.5	20
18	福井	1.6	47
19	山梨	2.2	37
20	長野	2.3	30
21	岐阜	2.2	37
22	静岡	2.5	20
23	愛知	2.8	8
24	三重	2.5	20
25	滋賀	2.0	42
26	京都	2.3	30
27	大阪	3.1	5
28	兵庫	2.5	20
29	奈良	2.0	42
30	和歌山	2.3	30
31	鳥取	2.7	12
32	島根	2.2	37
33	岡山	2.8	8
34	広島	3.2	3
35	山口	2.4	26
36	徳島	1.9	46
37	香川	2.7	12
38	愛媛	2.6	15
39	高知	3.3	2
40	福岡	3.4	1
41	佐賀	2.3	30
42	長崎	2.1	41
43	熊本	2.6	15
44	大分	2.2	37
45	宮崎	3.0	6
46	鹿児島	2.4	26
47	沖縄	3.2	3
	全 国	2.6	

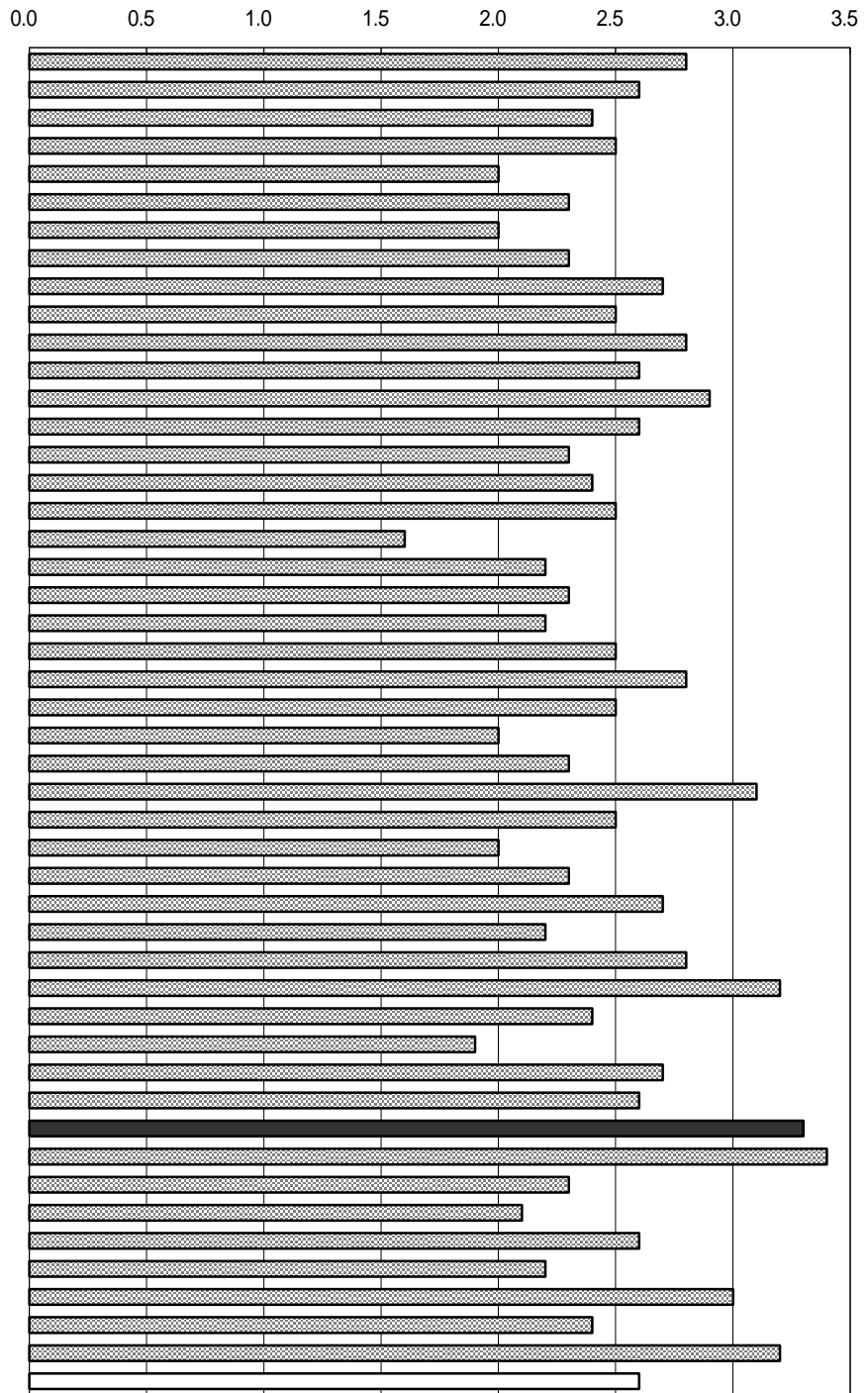

年次：平成12年度中

資料：公・私立高等学校における中途退学者数

出所：文部科学省

備考：本県 = 全国平均の126.92%

中途退学率（定時校生含む）

中途退学者 ÷ 在校生 × 100

公・私立高等学校中途退学率の推移

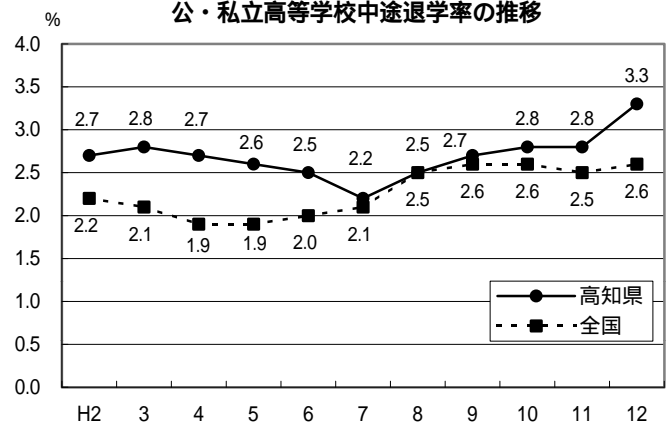



## 47. 高等学校卒業者大学等進学率

No	都道府県名	%	順位
1	北海道	35.4	41
2	青森	32.6	45
3	岩手	32.4	46
4	宮城	34.6	43
5	秋田	36.1	39
6	山形	35.8	40
7	福島	33.8	44
8	茨城	43.3	24
9	栃木	45.2	22
10	群馬	43.3	24
11	埼玉	43.1	26
12	千葉	42.4	29
13	東京	52.6	5
14	神奈川	48.8	13
15	新潟	36.4	37
16	富山	49.9	10
17	石川	50.6	7
18	福井	49.4	12
19	山梨	50.4	8
20	長野	42.9	27
21	岐阜	47.1	19
22	静岡	47.2	18
23	愛知	52.4	6
24	三重	47.0	20
25	滋賀	50.2	9
26	京都	55.6	1
27	大阪	49.7	11
28	兵庫	54.6	2
29	奈良	53.8	3
30	和歌山	45.7	21
31	鳥取	39.5	33
32	島根	42.1	30
33	岡山	48.3	14
34	広島	52.8	4
35	山口	41.1	32
36	徳島	47.4	17
37	香川	47.9	16
38	愛媛	48.3	14
39	高知	41.3	31
40	福岡	43.8	23
41	佐賀	36.6	36
42	長崎	37.5	34
43	熊本	34.9	42
44	大分	42.6	28
45	宮崎	36.4	37
46	鹿児島	37.3	35
47	沖縄	31.1	47
	全国	45.1	

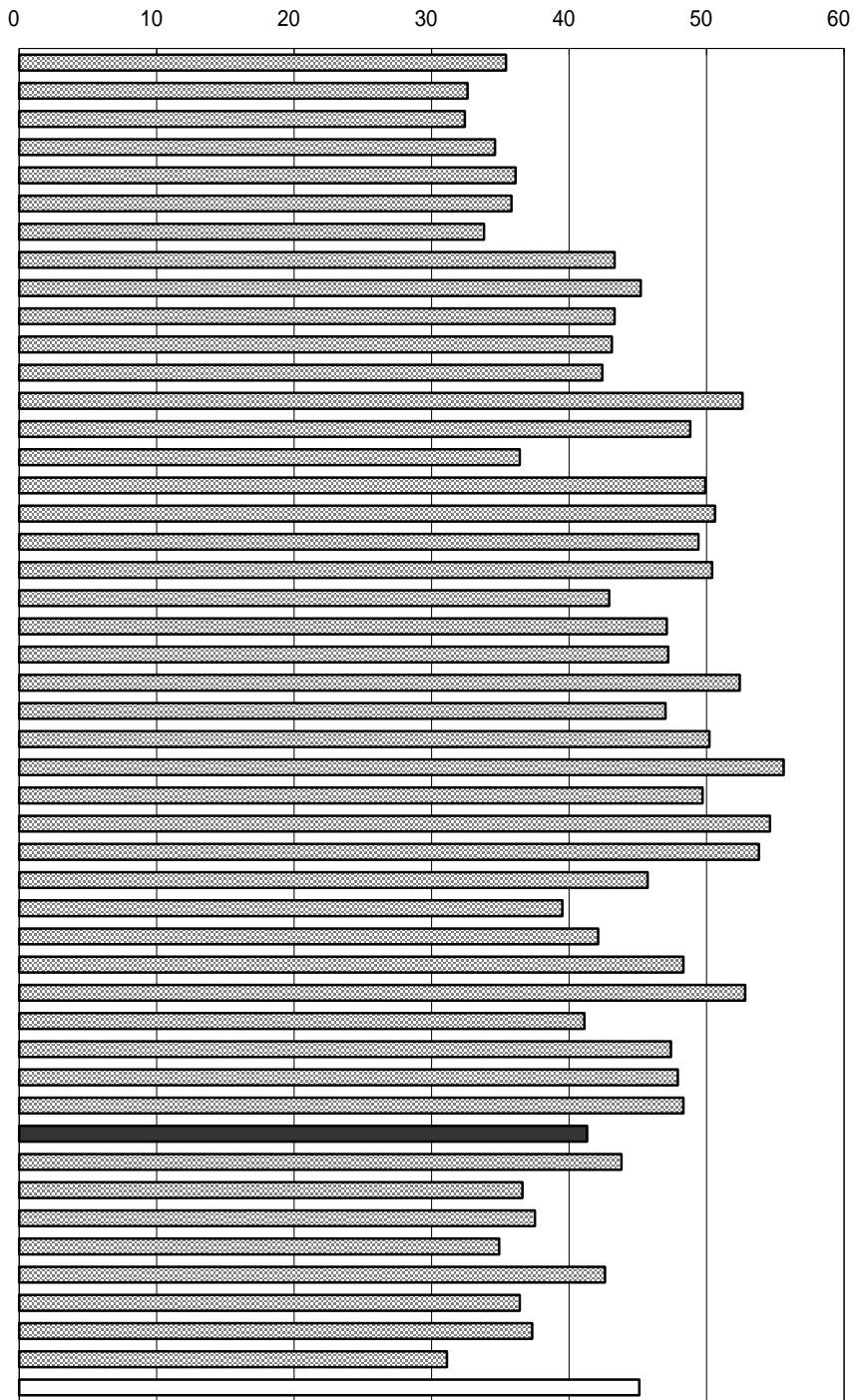

年次：平成13年5月1日現在  
 資料：学校基本調査報告書  
 出所：文部科学省  
 備考：本県 = 全国平均の91.57%

右表  
 年次：平成13年  
 資料：学校基本調査報告書  
 出所：県統計課

就職者の県内外の割合（高校卒業者）

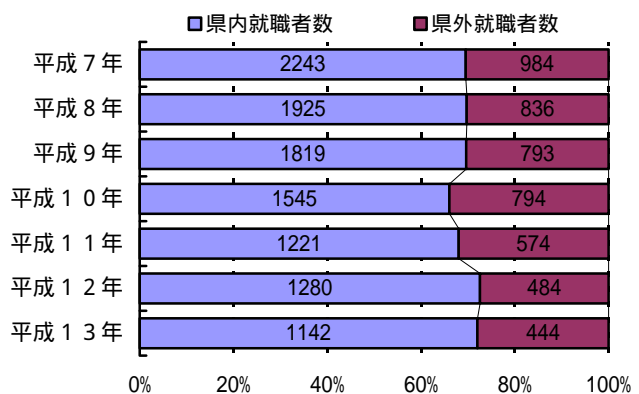

## 48. 公民館等数（人口100万人当たり）

No	都道府県名	館	順位
1	北海道	145.4	29
2	青森	216.9	19
3	岩手	244.0	15
4	宮城	147.4	28
5	秋田	383.7	6
6	山形	558.2	3
7	福島	197.6	22
8	茨城	134.9	30
9	栃木	103.9	36
10	群馬	113.8	34
11	埼玉	75.0	40
12	千葉	54.9	44
13	東京	7.9	47
14	神奈川	23.0	46
15	新潟	202.8	21
16	富山	285.2	11
17	石川	276.7	12
18	福井	267.3	13
19	山梨	708.8	2
20	長野	738.6	1
21	岐阜	162.0	26
22	静岡	64.3	43
23	愛知	68.4	41
24	三重	236.5	16
25	滋賀	166.5	25
26	京都	93.4	38
27	大阪	36.9	45
28	兵庫	87.4	39
29	奈良	400.2	5
30	和歌山	246.7	14
31	鳥取	364.8	7
32	島根	411.1	4
33	岡山	227.6	17
34	広島	174.8	24
35	山口	186.6	23
36	徳島	327.9	8
37	香川	224.4	18
38	愛媛	316.0	9
39	高知	286.3	10
40	福岡	109.6	35
41	佐賀	148.3	27
42	長崎	127.2	32
43	熊本	128.7	31
44	大分	203.1	20
45	宮崎	95.3	37
46	鹿児島	126.9	33
47	沖縄	67.9	42
	全 国	137.7	

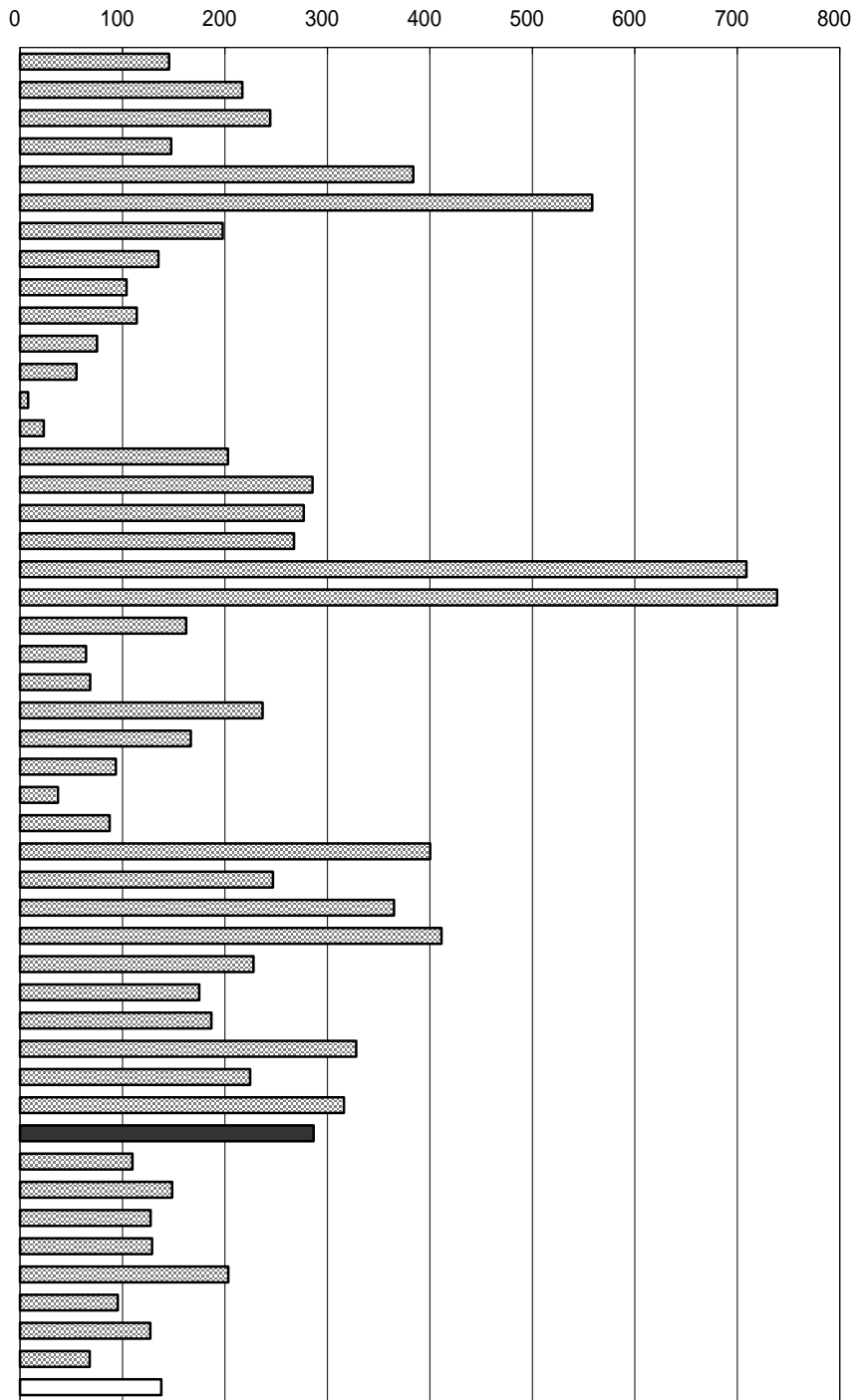

年次：平成11年度末  
 資料：公共施設状況調  
 出所：総務省自治財政局  
 備考：本県 = 全国平均の207.92%

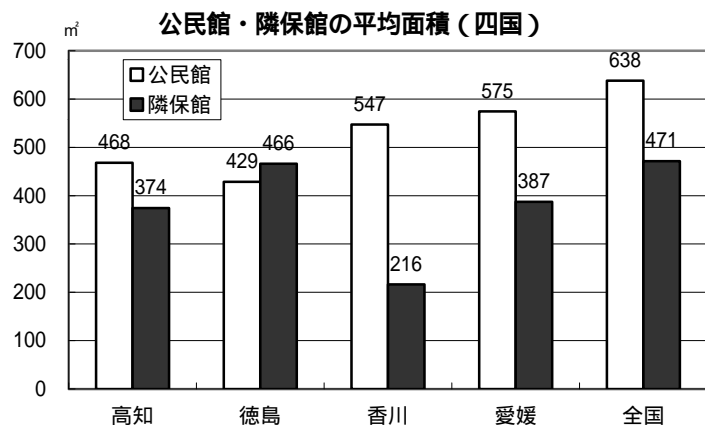

## 49. 図書館数（人口100万人当たり）

No	都道府県名	館	順位
1	北海道	22.1	19
2	青森	19.0	29
3	岩手	29.7	11
4	宮城	11.4	45
5	秋田	33.4	7
6	山形	23.2	18
7	福島	23.4	17
8	茨城	15.3	40
9	栃木	24.4	16
10	群馬	16.8	38
11	埼玉	18.2	32
12	千葉	22.0	20
13	東京都	30.1	10
14	神奈川県	8.6	47
15	新潟	18.1	33
16	富山	54.2	1
17	石川	35.4	6
18	福井	40.9	2
19	山梨	38.1	4
20	長野	39.6	3
21	岐阜	20.8	23
22	静岡県	19.6	26
23	愛知県	11.0	46
24	三重	16.6	39
25	滋賀	27.0	14
26	京都	18.2	31
27	大阪	13.6	44
28	兵庫	13.7	43
29	奈良	17.9	36
30	和歌山	19.6	27
31	鳥取	27.7	12
32	島根	32.7	8
33	岡山	20.9	22
34	広島	17.3	37
35	山口	27.3	13
36	徳島	31.3	9
37	香川	20.4	24
38	愛媛	18.0	34
39	高知	37.0	5
40	福岡	14.8	41
41	佐賀	19.2	28
42	長崎	18.4	30
43	熊本	19.8	25
44	大分	17.9	35
45	宮崎	14.5	42
46	鹿児島	26.8	15
47	沖縄	21.3	21
	全国	20.2	

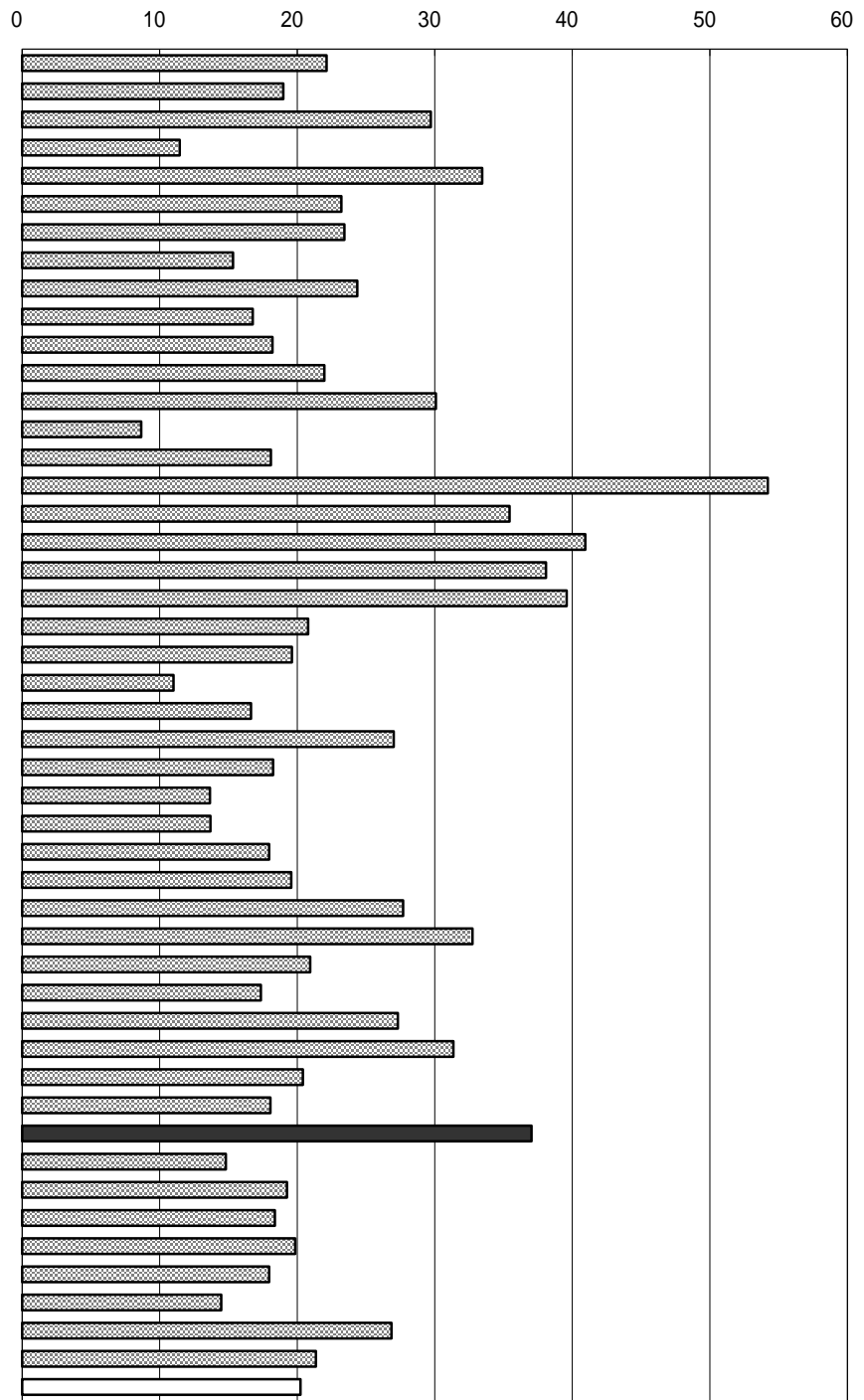

(㎡・100冊) 図書館の平均面積及び蔵書数（四国）

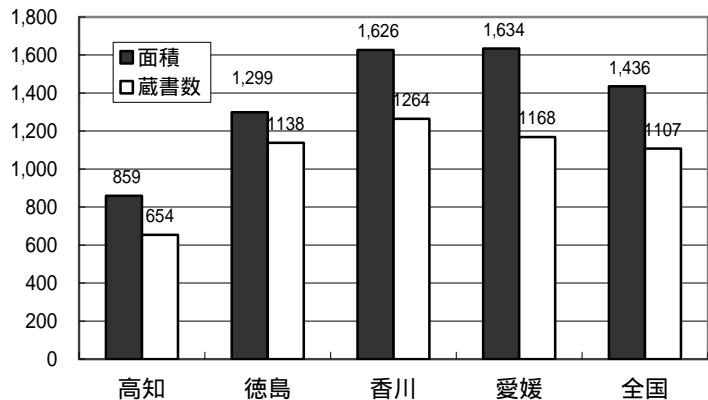

## 50. 公共体育施設数（人口100万人当たり）

N○	都道府県名	施設	順位
1	北海道	178.2	22
2	青森	178.9	20
3	岩手	253.9	6
4	宮城	150.8	28
5	秋田	295.9	3
6	山形	178.3	21
7	福島	224.3	10
8	茨城	149.5	29
9	栃木	168.5	23
10	群馬	161.6	25
11	埼玉	77.1	43
12	千葉	76.2	44
13	東京	55.3	45
14	神奈川	48.3	46
15	新潟	232.6	7
16	富山	215.9	11
17	石川	202.4	13
18	福井	225.2	9
19	山梨	230.7	8
20	長野	254.1	5
21	岐阜	196.9	14
22	静岡	86.1	40
23	愛知	91.2	39
24	三重	129.8	34
25	滋賀	149.3	30
26	京都	80.9	41
27	大阪	46.9	47
28	兵庫	79.3	42
29	奈良	180.1	18
30	和歌山	189.0	16
31	鳥取	353.4	1
32	島根	271.0	4
33	岡山	151.6	27
34	広島	111.7	37
35	山口	115.1	35
36	徳島	162.7	24
37	香川	141.8	31
38	愛媛	131.6	33
39	高知	139.5	32
40	福岡	93.6	38
41	佐賀	179.9	19
42	長崎	152.2	26
43	熊本	184.5	17
44	大分	211.3	12
45	宮崎	324.9	2
46	鹿児島	190.7	15
47	沖縄	113.6	36
	全 国	124.1	

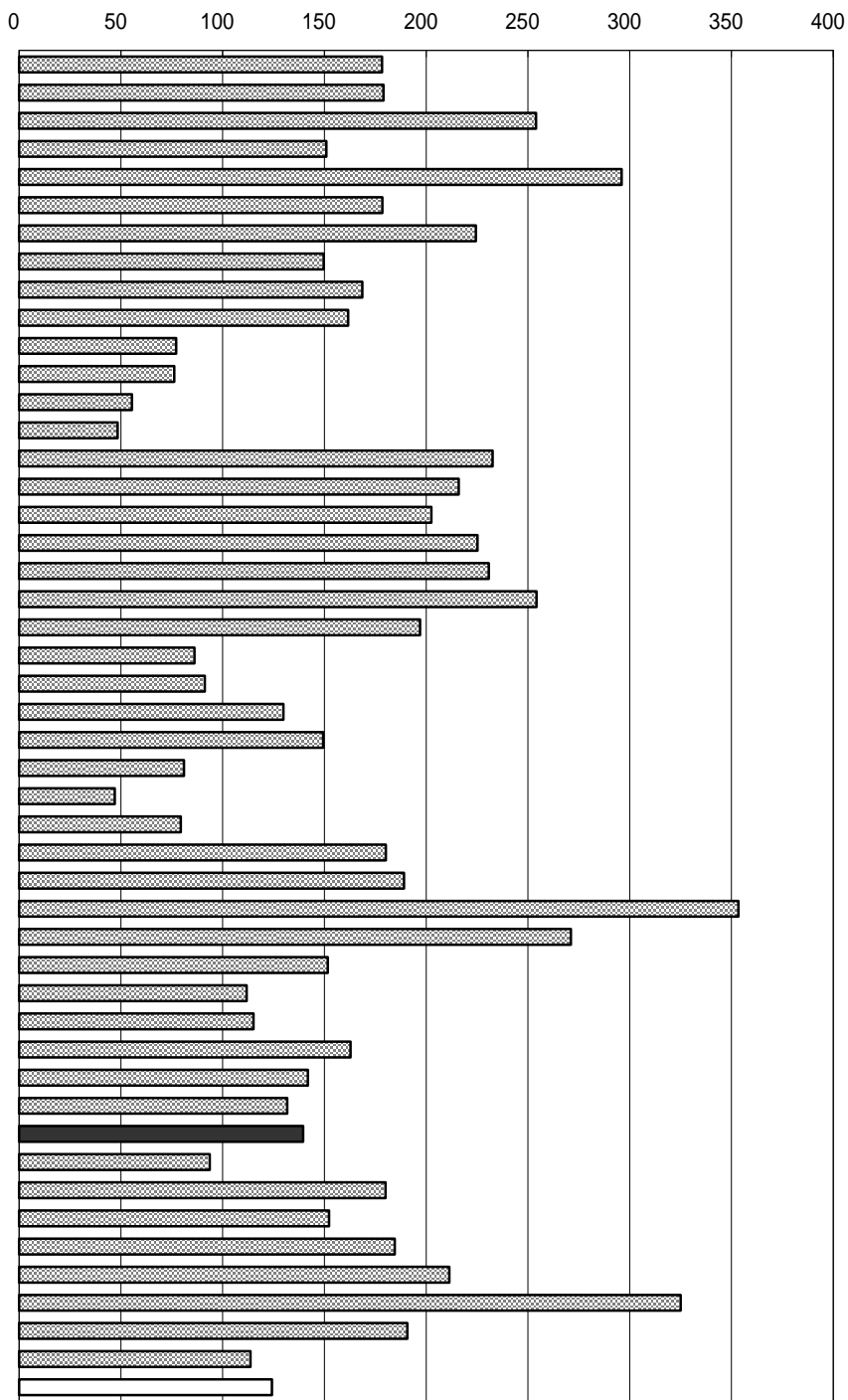

年次：平成11年度末  
 資料：公共施設状況調  
 出所：総務省自治財政局  
 備考：本県 = 全国の112.41%

### 体育施設

県内の体育館・野球場・陸上競技場・  
 プール施設を合計したもの。

体育施設構成比（高知県）

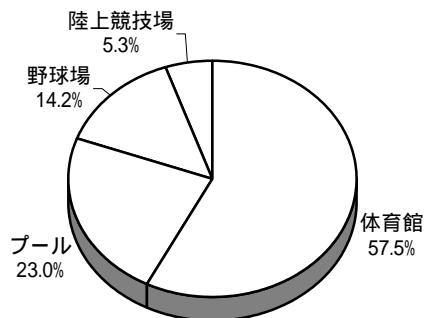

## 5 1 . 海外渡航者数（人口1万人当たり）

No	都道府県名	人	順位
1	北海道	712	35
2	青森	447	45
3	岩手	518	44
4	宮城	802	32
5	秋田	420	46
6	山形	630	39
7	福島	698	37
8	茨城	1,117	15
9	栃木	1,036	18
10	群馬	1,020	19
11	埼玉	1,524	9
12	千葉	1,839	3
13	東京都	2,595	1
14	神奈川県	2,152	2
15	新潟	684	38
16	富山	907	25
17	石川	987	22
18	福井	1,018	20
19	山梨	1,204	13
20	長野	1,083	16
21	岐阜	1,315	11
22	静岡	1,170	14
23	愛知	1,564	8
24	三重	120	47
25	滋賀	1,401	10
26	京都	1,611	7
27	大阪	1,699	5
28	兵庫	1,651	6
29	奈良	1,797	4
30	和歌山	1,054	17
31	鳥取	856	29
32	島根	585	42
33	岡山	932	23
34	広島	999	21
35	山口	846	30
36	徳島	858	28
37	香川	928	24
38	愛媛	718	34
39	高知	611	40
40	福岡	1,287	12
41	佐賀	873	26
42	長崎	701	36
43	熊本	864	27
44	大分	826	31
45	宮崎	572	43
46	鹿児島	601	41
47	沖縄	720	33
	全 国	1,263	

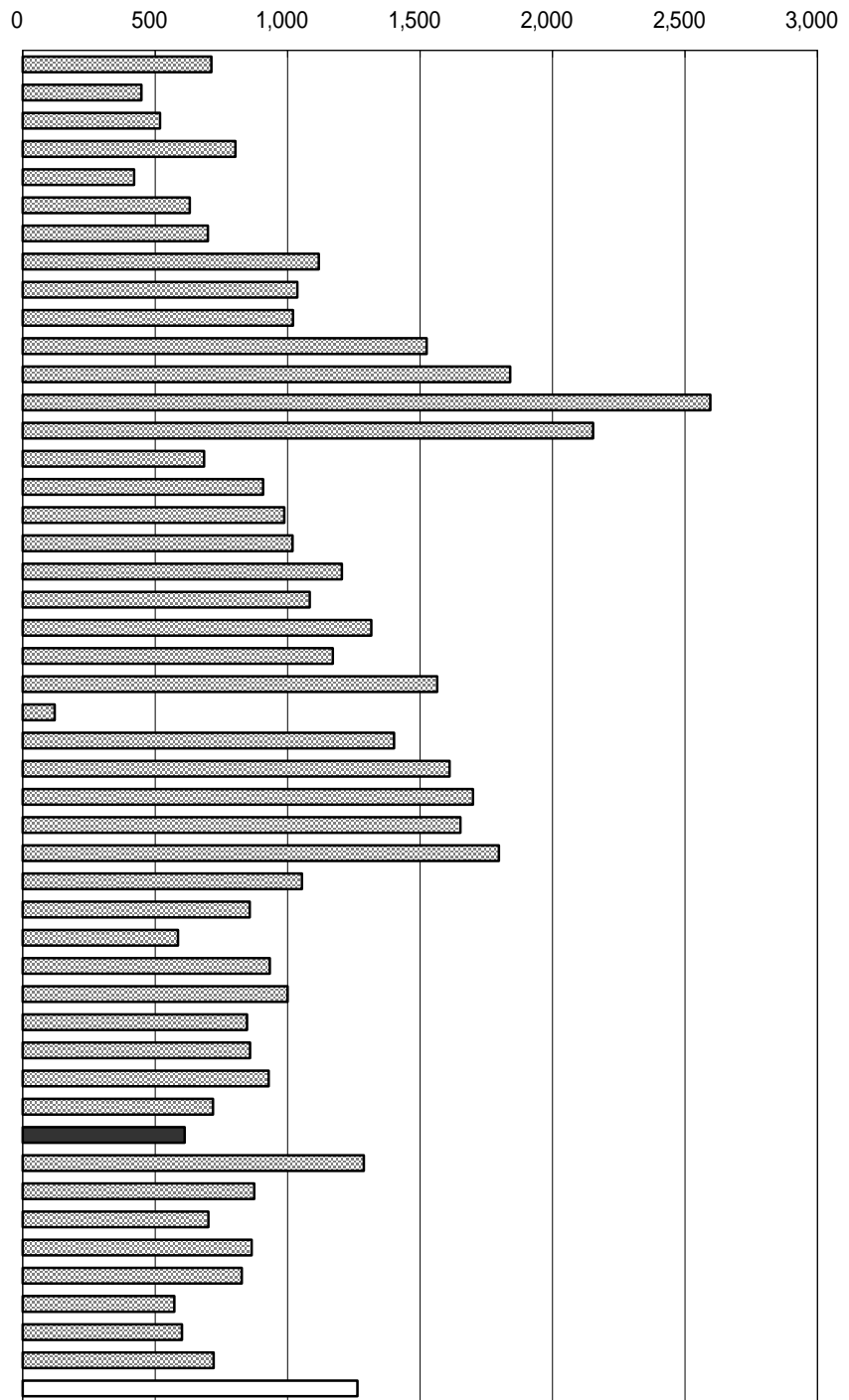

年次： 平成12年  
 資料： 出入国管理統計年報  
 出所： 法務省  
 備考： 本県 = 全国計の43.38%

渡航先別出国状況（高知県・上位8位）

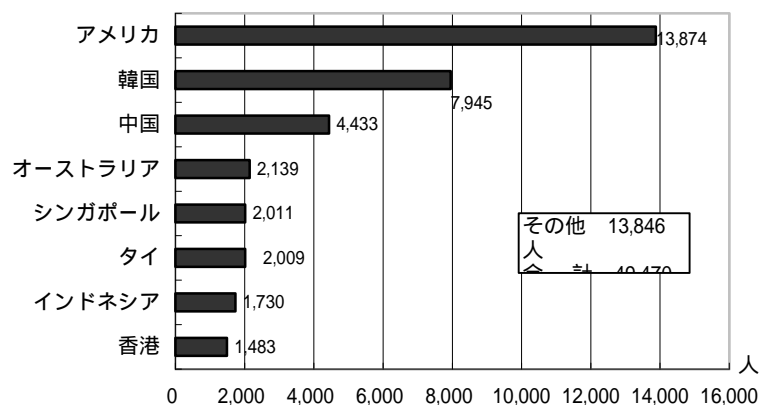

## 5 2 . 労働力人口比率

No	都道府県名	%	順位
1	北海道	59.0	36
2	青森	61.6	21
3	岩手	63.5	10
4	宮城	60.3	29
5	秋田	59.9	31
6	山形	62.9	13
7	福島	62.1	17
8	茨城	62.2	16
9	栃木	63.8	7
10	群馬	63.3	12
11	埼玉	62.7	14
12	千葉	61.5	22
13	東京	61.1	26
14	神奈川	61.2	25
15	新潟	62.5	15
16	富山	64.3	5
17	石川	63.7	8
18	福井	64.9	3
19	山梨	63.4	11
20	長野	65.9	1
21	岐阜	63.6	9
22	静岡	65.4	2
23	愛知	64.7	4
24	三重	61.5	23
25	滋賀	61.9	18
26	京都	58.9	37
27	大阪	59.0	35
28	兵庫	58.2	41
29	奈良	56.2	47
30	和歌山	57.7	46
31	鳥取	63.8	6
32	島根	61.9	19
33	岡山	60.2	30
34	広島	60.9	27
35	山口	59.2	33
36	徳島	58.1	42
37	香川	61.4	24
38	愛媛	58.7	40
39	高知	59.3	32
40	福岡	57.9	45
41	佐賀	61.6	20
42	長崎	58.0	43
43	熊本	59.1	34
44	大分	58.7	39
45	宮崎	60.8	28
46	鹿児島	57.9	44
47	沖縄	58.7	38
	全 国	61.1	

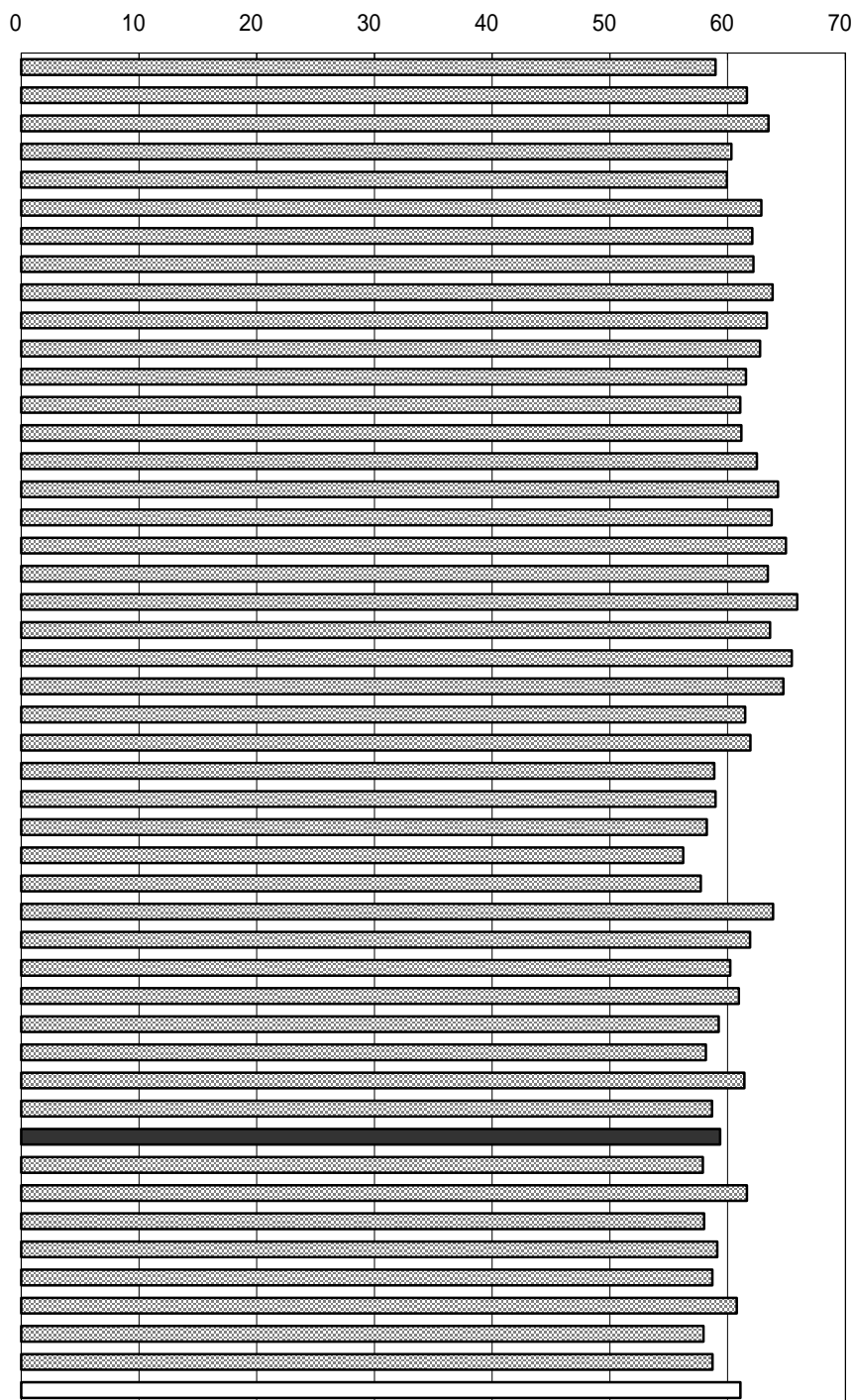

年次：平成12年9月24～30日の一週間「調査週

資料：国勢調査（5年毎の調査）

出所：総務省統計局

備考：本県 = 全国平均の97.05%

労働力人口比率

労働力人口 ÷ 15歳以上人口 × 100

労働力人口 = 就業者 + 完全失業者

労働力人口の年齢構成（高知県）

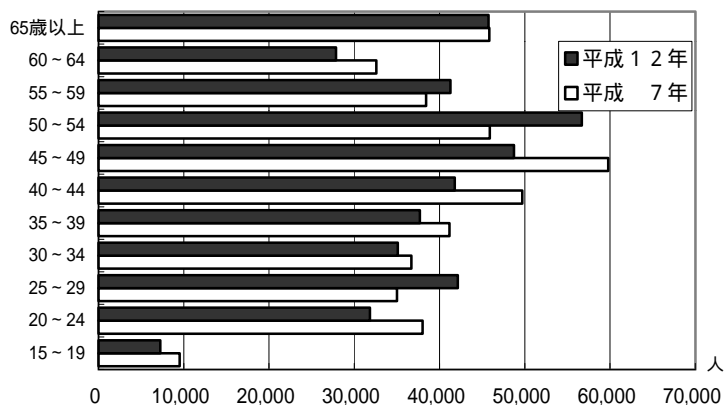

### 53. 第1次産業就業者比率

No	都道府県名	%	順位
1	北海道	8.0	20
2	青森	14.2	1
3	岩手	14.2	1
4	宮城	6.5	27
5	秋田	11.0	11
6	山形	11.1	10
7	福島	9.6	16
8	茨城	8.0	20
9	栃木	7.2	24
10	群馬	6.9	26
11	埼玉	2.4	44
12	千葉	3.9	34
13	東京	0.4	47
14	神奈川	1.0	45
15	新潟	7.3	22
16	富山	3.9	34
17	石川	3.9	34
18	福井	4.7	32
19	山梨	8.8	19
20	長野	11.2	9
21	岐阜	3.8	37
22	静岡	5.4	30
23	愛知	3.0	41
24	三重	5.2	31
25	滋賀	3.5	39
26	京都	2.7	42
27	大阪	0.5	46
28	兵庫	2.5	43
29	奈良	3.2	40
30	和歌山	10.6	12
31	鳥取	11.5	7
32	島根	10.5	13
33	岡山	6.5	27
34	広島	4.6	33
35	山口	7.2	24
36	徳島	10.3	14
37	香川	7.3	22
38	愛媛	10.0	15
39	高知	12.8	4
40	福岡	3.7	38
41	佐賀	11.5	7
42	長崎	9.6	16
43	熊本	12.1	5
44	大分	9.6	16
45	宮崎	13.1	3
46	鹿児島	12.0	6
47	沖縄	6.1	29
	全 国	5.0	

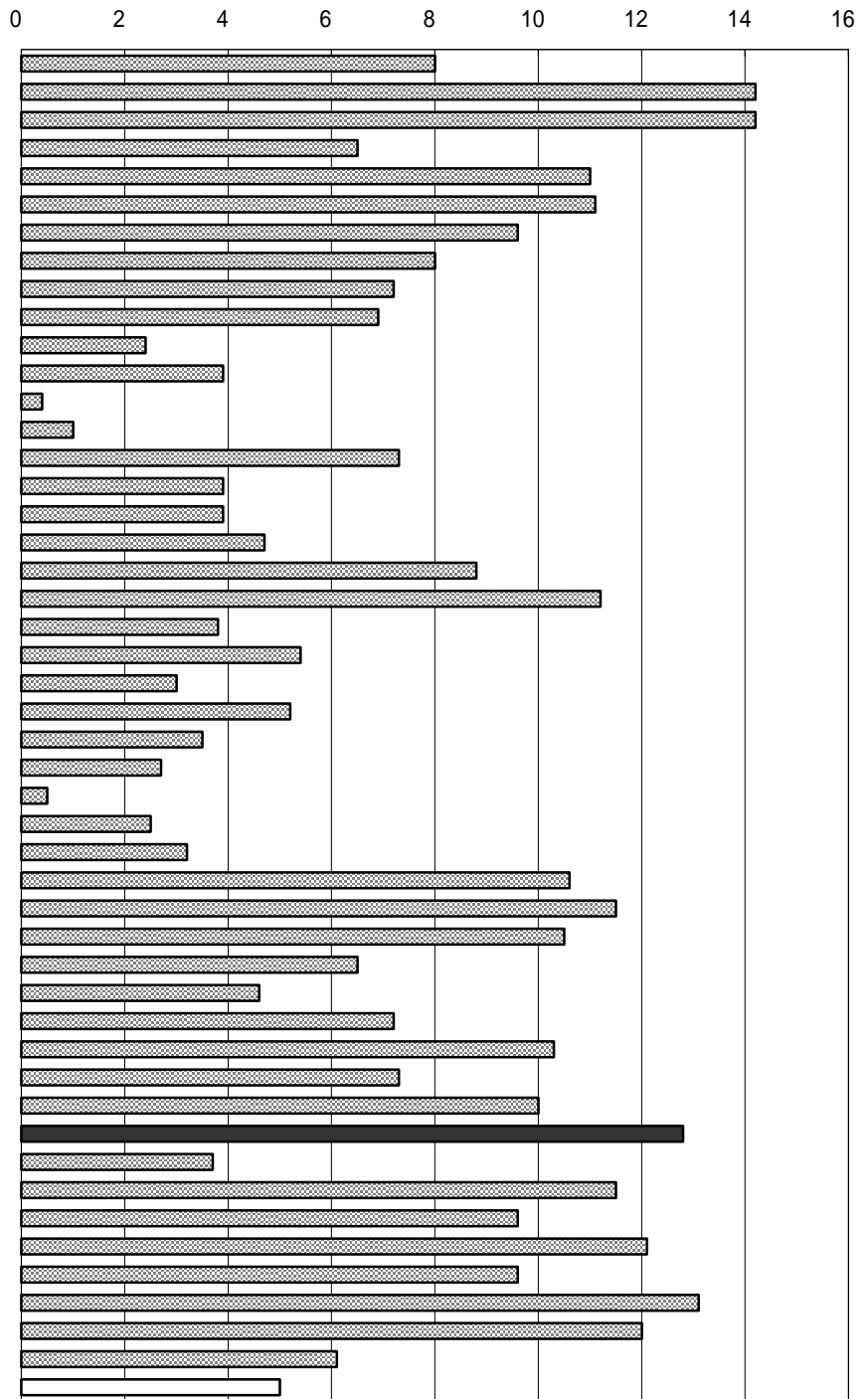

年次：平成12年10月1日現在  
 資料：国勢調査（5年毎の調査）  
 出所：総務省統計局  
 備考：本県 = 全国平均の256.00%

産業3部門別就業者割合の推移（高知県）

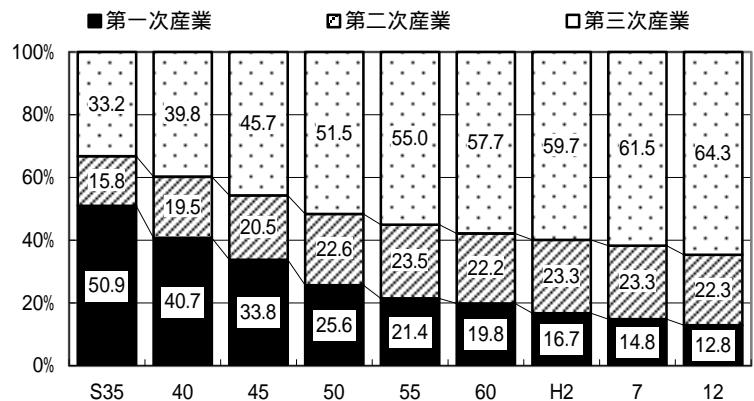

## 54. 第2次産業就業者比率

No	都道府県名	%	順位
1	北海道	22.1	46
2	青森	25.4	37
3	岩手	29.5	25
4	宮城	26.7	35
5	秋田	30.9	18
6	山形	34.8	11
7	福島	34.7	12
8	茨城	33.5	15
9	栃木	36.0	8
10	群馬	36.4	7
11	埼玉	30.6	19
12	千葉	24.7	39
13	東京	22.5	44
14	神奈川	27.7	32
15	新潟	34.4	13
16	富山	38.4	3
17	石川	32.6	16
18	福井	37.3	5
19	山梨	34.1	14
20	長野	35.1	10
21	岐阜	38.7	2
22	静岡	37.5	4
23	愛知	36.9	6
24	三重	36.0	8
25	滋賀	38.8	1
26	京都	28.8	31
27	大阪	30.1	21
28	兵庫	30.4	20
29	奈良	29.2	26
30	和歌山	26.4	36
31	鳥取	29.7	22
32	島根	28.9	29
33	岡山	32.4	17
34	広島	29.6	24
35	山口	29.7	22
36	徳島	28.9	29
37	香川	29.2	26
38	愛媛	29.0	28
39	高知	22.3	45
40	福岡	24.4	41
41	佐賀	27.5	33
42	長崎	23.6	43
43	熊本	24.6	40
44	大分	26.8	34
45	宮崎	25.3	38
46	鹿児島	24.2	42
47	沖縄	18.8	47
	全 国	29.5	

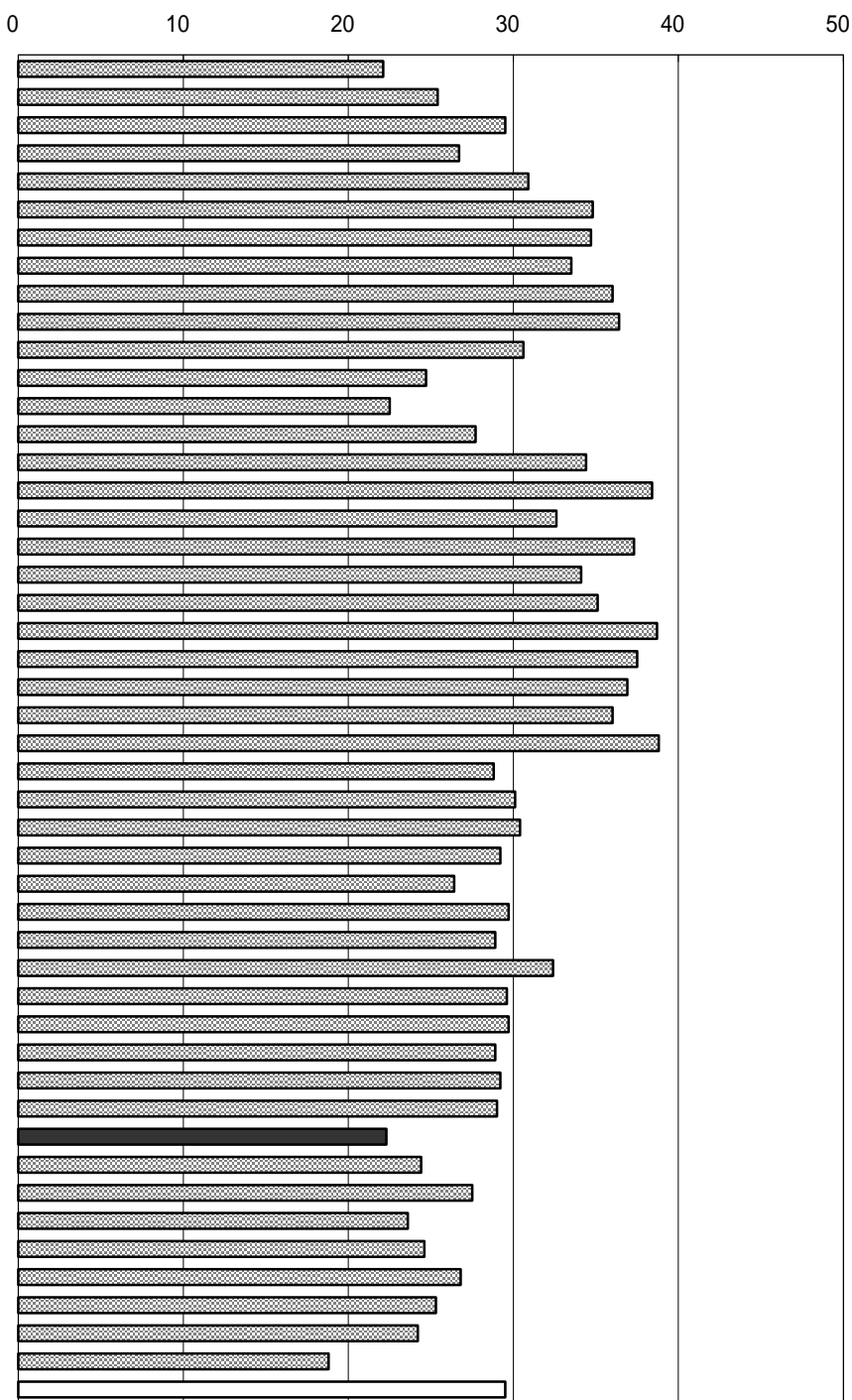

年次：平成12年10月1日現在  
 資料：国勢調査（5年毎の調査）  
 出所：総務省統計局  
 備考：本県 = 全国平均の75.59%

第2次産業就業者の推移（高知県）

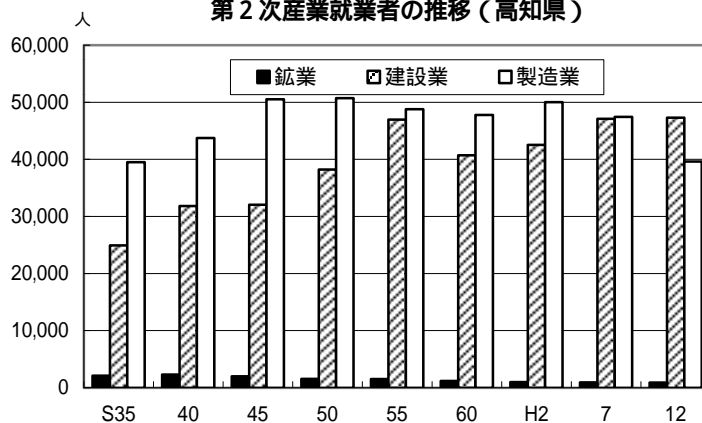



## 55. 第3次産業就業者比率

N○	都道府県名	%	順位
1	北海道	68.9	6
2	青森	59.9	28
3	岩手	56.2	42
4	宮城	65.8	11
5	秋田	58.0	33
6	山形	54.1	46
7	福島	55.2	45
8	茨城	57.6	36
9	栃木	56.1	44
10	群馬	56.2	42
11	埼玉	65.3	12
12	千葉	69.6	4
13	東京	74.2	1
14	神奈川	69.6	4
15	新潟	57.9	34
16	富山	57.4	37
17	石川	62.9	18
18	福井	57.7	35
19	山梨	56.8	39
20	長野	53.3	47
21	岐阜	57.4	37
22	静岡	56.6	40
23	愛知	59.5	29
24	三重	58.5	31
25	滋賀	56.5	41
26	京都	66.6	8
27	大阪	67.6	7
28	兵庫	65.3	12
29	奈良	65.9	10
30	和歌山	62.2	22
31	鳥取	58.3	32
32	島根	60.2	27
33	岡山	60.4	26
34	広島	64.7	14
35	山口	62.6	20
36	徳島	59.4	30
37	香川	63.1	17
38	愛媛	60.8	24
39	高知	64.3	15
40	福岡	70.6	3
41	佐賀	60.8	24
42	長崎	66.4	9
43	熊本	62.6	20
44	大分	62.9	18
45	宮崎	61.3	23
46	鹿児島	63.5	16
47	沖縄	74.2	1
	全国	64.3	

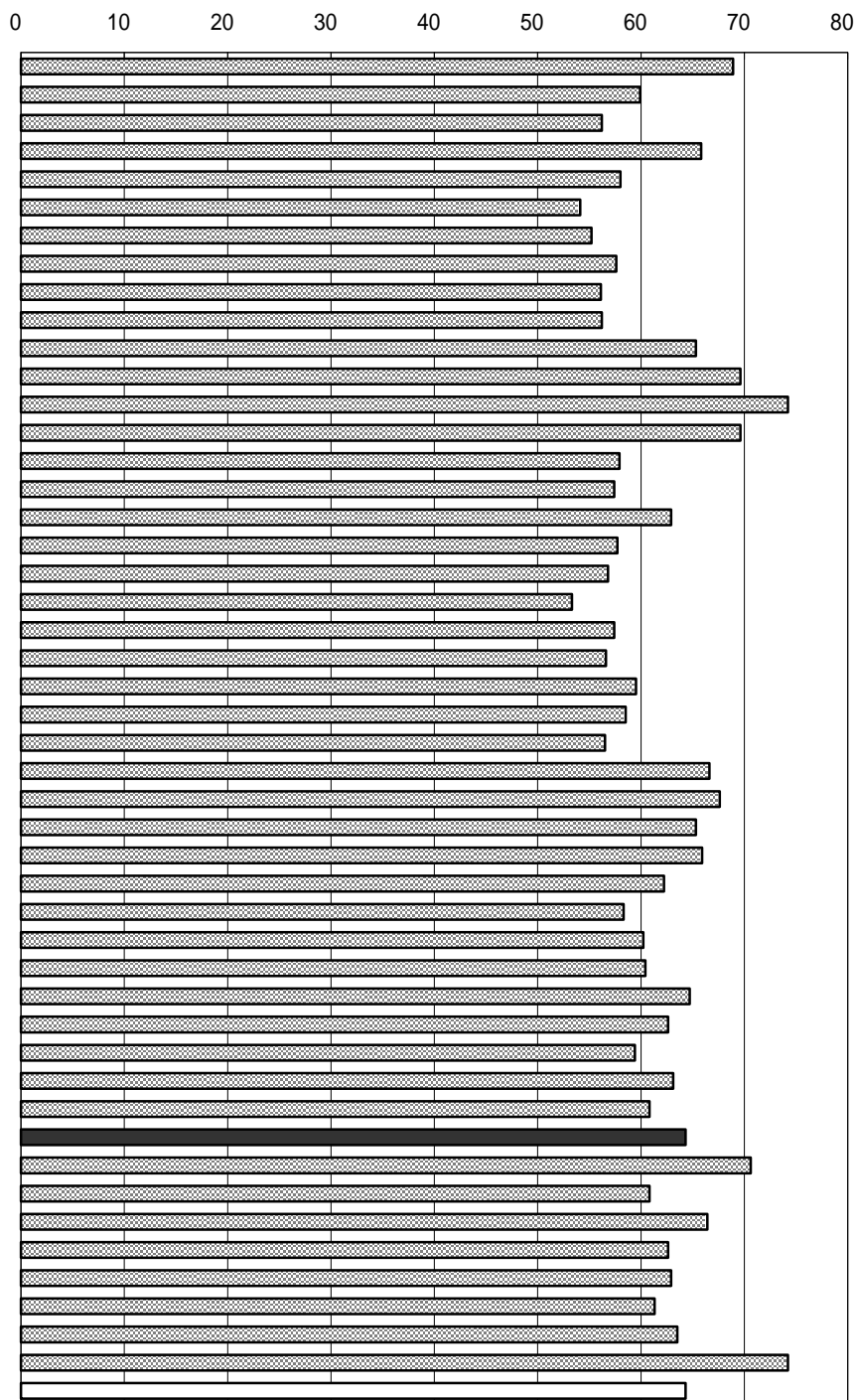

年次：平成12年10月1日現在  
 資料：国勢調査（5年毎の調査）  
 出所：総務省統計局  
 備考：本県 = 全国平均の100.00%

第3次産業就業者数の推移（高知県）

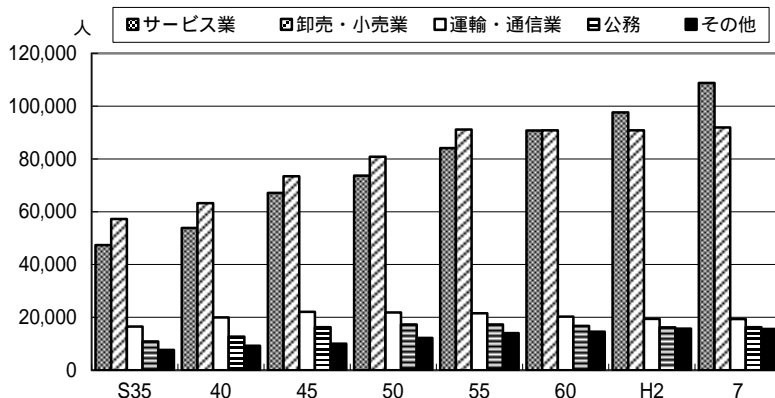

## 56. 完全失業率（対労働力人口）

No	都道府県名	%	順位
1	北海道	4.78	18
2	青森	5.42	4
3	岩手	4.03	33
4	宮城	4.90	12
5	秋田	4.31	26
6	山形	3.34	44
7	福島	4.29	27
8	茨城	4.24	29
9	栃木	4.11	31
10	群馬	4.12	30
11	埼玉	4.70	20
12	千葉	4.69	21
13	東京	4.82	16
14	神奈川	4.79	17
15	新潟	3.86	36
16	富山	3.44	43
17	石川	3.65	41
18	福井	3.08	46
19	山梨	3.79	38
20	長野	3.10	45
21	岐阜	3.72	39
22	静岡	3.80	37
23	愛知	4.01	34
24	三重	3.87	35
25	滋賀	3.65	40
26	京都	4.88	14
27	大阪	7.00	2
28	兵庫	5.35	5
29	奈良	4.93	10
30	和歌山	4.95	9
31	鳥取	3.57	42
32	島根	2.96	47
33	岡山	4.33	25
34	広島	4.26	28
35	山口	4.06	32
36	徳島	4.89	13
37	香川	4.73	19
38	愛媛	5.00	7
39	高知	5.31	6
40	福岡	5.86	3
41	佐賀	4.42	23
42	長崎	4.85	15
43	熊本	4.42	24
44	大分	4.46	22
45	宮崎	4.99	8
46	鹿児島	4.90	11
47	沖縄	9.37	1
	全国	4.72	

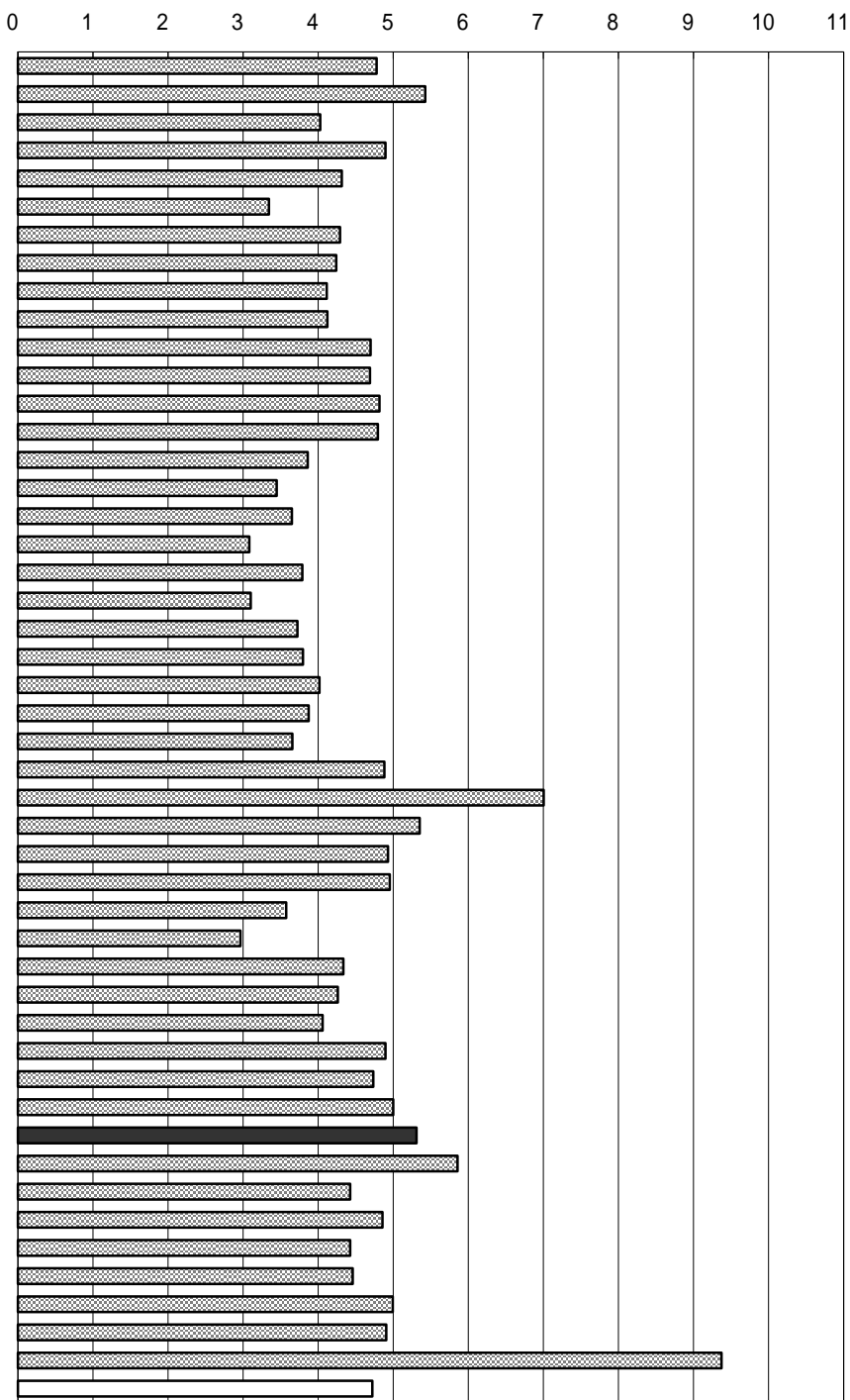

年次：平成12年9月24～30日の一週間「調査週」

資料：国勢調査（5年毎の調査）

出所：総務省統計局

備考：本県 = 全国平均の112.50%

完全失業率

完全失業者 ÷ 労働力人口 × 100

完全失業者

調査週間中、収入になる仕事を少しもしなかった人のうち、就業することが可能で、かつ職業決定所に申し込むなどして積極的に仕事を探していた人という。

年齢別・男女別完全失業者比率（高知県）

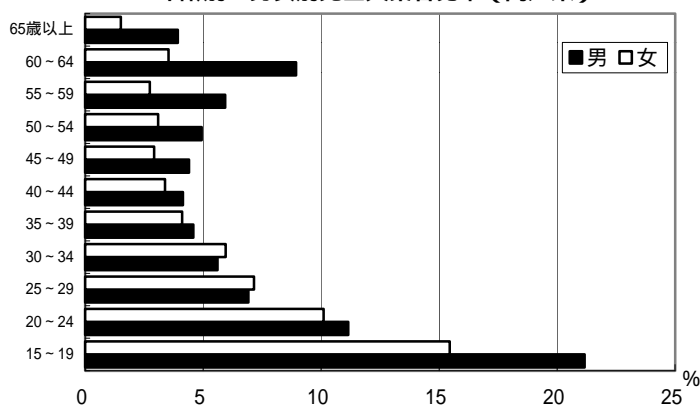

## 57. 雇用者比率

No	都道府県名	%	順位
1	北海道	84.6	8
2	青森	76.2	43
3	岩手	77.6	38
4	宮城	84.1	10
5	秋田	78.1	34
6	山形	77.5	39
7	福島	79.4	30
8	茨城	79.9	28
9	栃木	81.1	23
10	群馬	80.5	27
11	埼玉	86.5	3
12	千葉	86.6	2
13	東京	85.3	4
14	神奈川	89.0	1
15	新潟	81.4	22
16	富山	83.7	12
17	石川	82.4	16
18	福井	80.8	24
19	山梨	76.0	44
20	長野	77.9	35
21	岐阜	80.8	24
22	静岡	81.8	19
23	愛知	84.7	7
24	三重	82.7	15
25	滋賀	85.2	5
26	京都	81.5	20
27	大阪	84.5	9
28	兵庫	85.0	6
29	奈良	83.0	14
30	和歌山	73.8	47
31	鳥取	78.7	33
32	島根	78.9	32
33	岡山	82.1	17
34	広島	83.8	11
35	山口	82.0	18
36	徳島	76.6	41
37	香川	81.5	20
38	愛媛	77.9	35
39	高知	75.2	46
40	福岡	83.7	12
41	佐賀	76.5	42
42	長崎	79.1	31
43	熊本	76.7	40
44	大分	79.7	29
45	宮崎	76.0	44
46	鹿児島	77.8	37
47	沖縄	80.8	24
	全国	83.0	

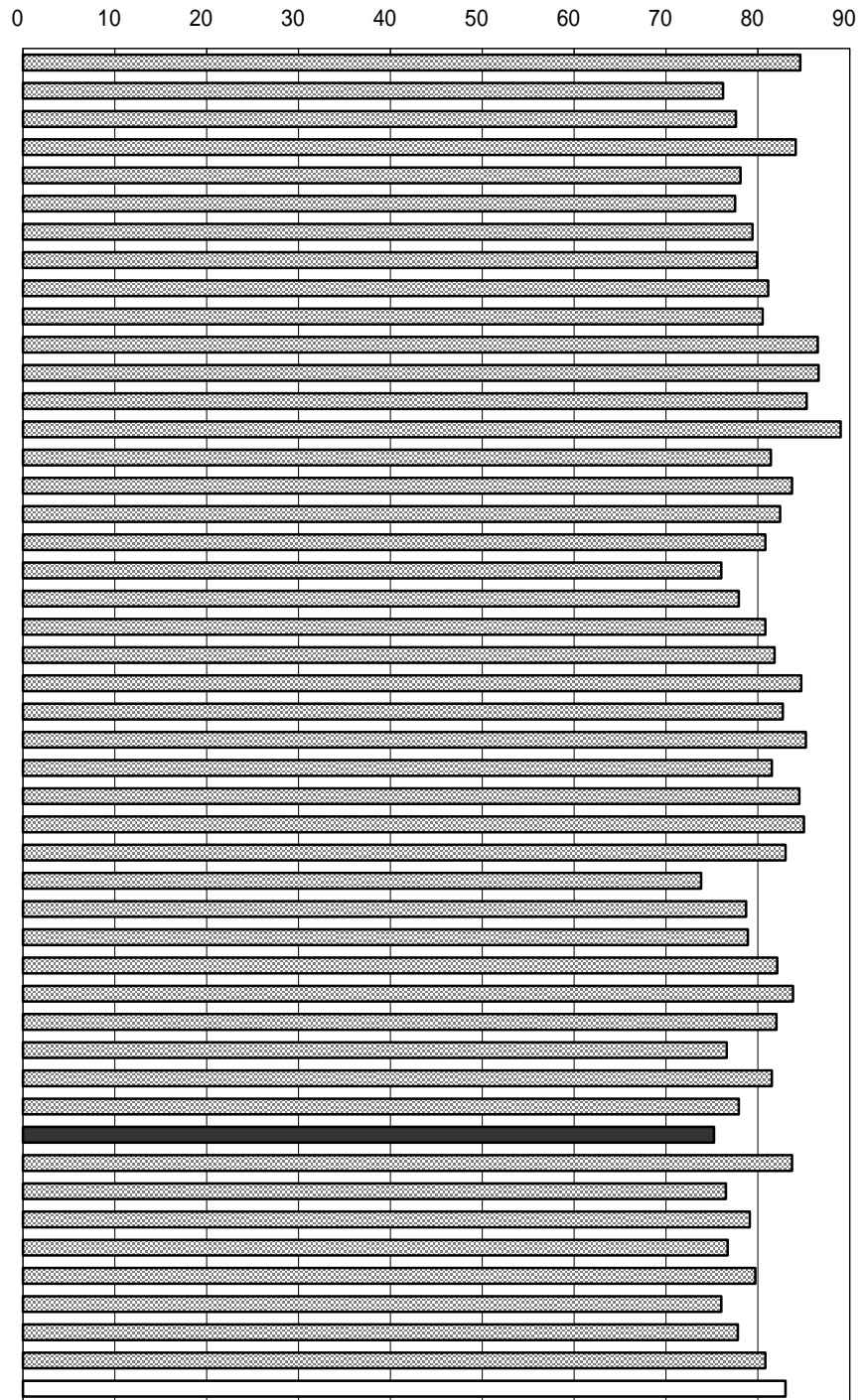

年次：平成12年10月1日現在  
 資料：国勢調査（5年毎の調査）  
 出所：総務省統計局  
 備考：本県 = 全国平均の90.60%

雇用者比率  
 $\text{雇用者数} \div \text{就業者数} \times 100$   
 役員を含む

従業上の地位別就業者構成比（高知県）

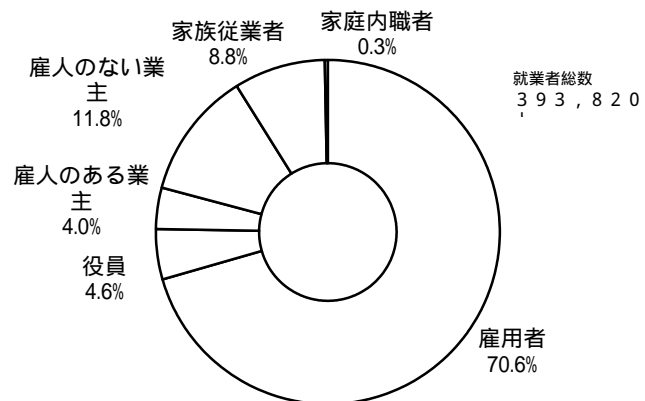

## 58. 県外就業者比率

No	都道府県名	%	順位
1	北海道	0.19	46
2	青森	1.06	35
3	岩手	1.69	24
4	宮城	1.25	29
5	秋田	0.64	43
6	山形	0.66	42
7	福島	1.19	31
8	茨城	9.44	9
9	栃木	5.10	14
10	群馬	4.09	16
11	埼玉	31.03	2
12	千葉	28.88	3
13	東京	6.58	13
14	神奈川	23.17	4
15	新潟	0.31	45
16	富山	1.07	34
17	石川	0.90	39
18	福井	0.94	38
19	山梨	3.09	17
20	長野	0.35	44
21	岐阜	9.86	8
22	静岡	1.34	27
23	愛知	1.69	25
24	三重	6.63	12
25	滋賀	11.63	6
26	京都	10.83	7
27	大阪	4.75	15
28	兵庫	13.83	5
29	奈良	32.65	1
30	和歌山	6.72	10
31	鳥取	1.79	22
32	島根	2.13	19
33	岡山	2.03	20
34	広島	1.10	32
35	山口	2.67	18
36	徳島	1.33	28
37	香川	0.96	37
38	愛媛	0.73	41
39	高知	0.86	40
40	福岡	1.88	21
41	佐賀	6.68	11
42	長崎	1.23	30
43	熊本	1.76	23
44	大分	1.53	26
45	宮崎	1.09	33
46	鹿児島	1.05	36
47	沖縄	0.08	47
	全 国	8.13	

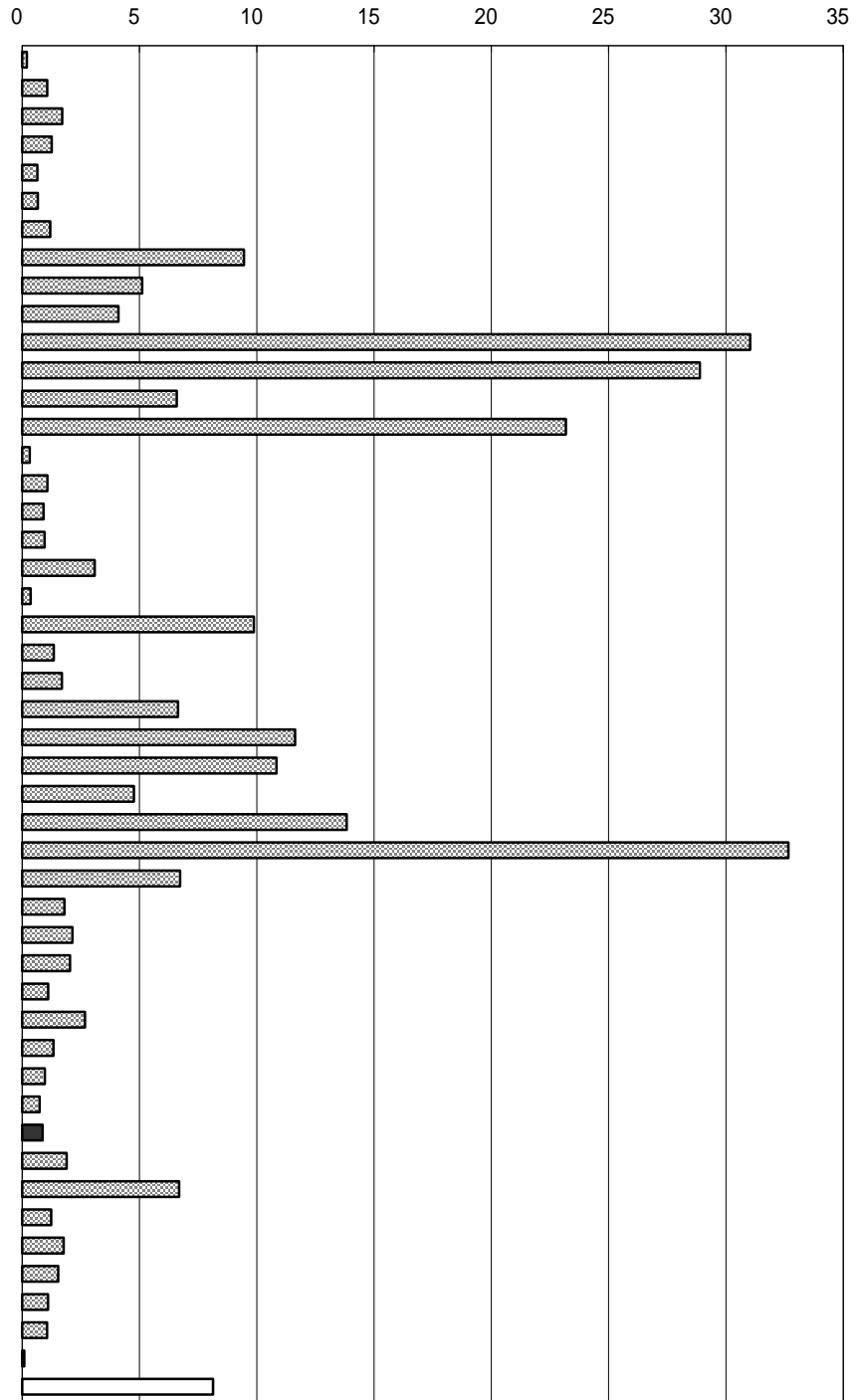

年次：平成7年10月1日現在  
 資料：国勢調査（5年毎の調査）  
 出所：総務省統計局  
 備考：本県 = 全国平均の10.58%

県外就業者  
 従業先が居住地と異なる都道府県にある就業者

昼夜間人口比率  
 100を超えているときは通勤・通学人口の流超過。100を下回っているときは流出超過を示す

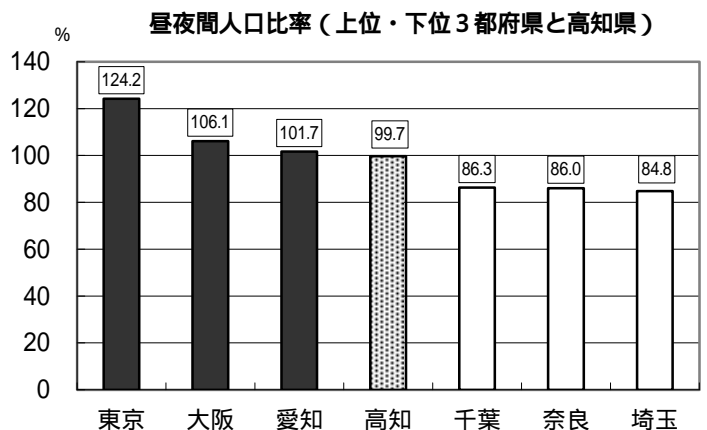

## 59. 女性就業者比率（対女性15歳以上人口）

N○	都道府県名	%	順位
1	北海道	44.1	40
2	青森	47.6	21
3	岩手	50.3	7
4	宮城	45.5	32
5	秋田	46.2	29
6	山形	50.0	8
7	福島	48.5	17
8	茨城	46.6	26
9	栃木	49.1	13
10	群馬	48.3	18
11	埼玉	46.0	30
12	千葉	45.3	34
13	東京	46.6	27
14	神奈川	43.9	42
15	新潟	49.1	12
16	富山	51.5	4
17	石川	51.3	6
18	福井	52.6	2
19	山梨	48.9	14
20	長野	52.6	1
21	岐阜	49.6	9
22	静岡	51.4	5
23	愛知	49.3	11
24	三重	47.1	23
25	滋賀	46.6	25
26	京都	44.3	39
27	大阪	42.0	46
28	兵庫	42.0	45
29	奈良	39.0	47
30	和歌山	42.7	43
31	鳥取	51.9	3
32	島根	49.4	10
33	岡山	46.4	28
34	広島	46.9	24
35	山口	45.9	31
36	徳島	45.1	35
37	香川	47.6	20
38	愛媛	44.6	37
39	高知	47.7	19
40	福岡	44.0	41
41	佐賀	48.9	15
42	長崎	44.5	38
43	熊本	47.2	22
44	大分	45.4	33
45	宮崎	48.5	16
46	鹿児島	44.6	36
47	沖縄	42.7	44
	全 国	46.2	

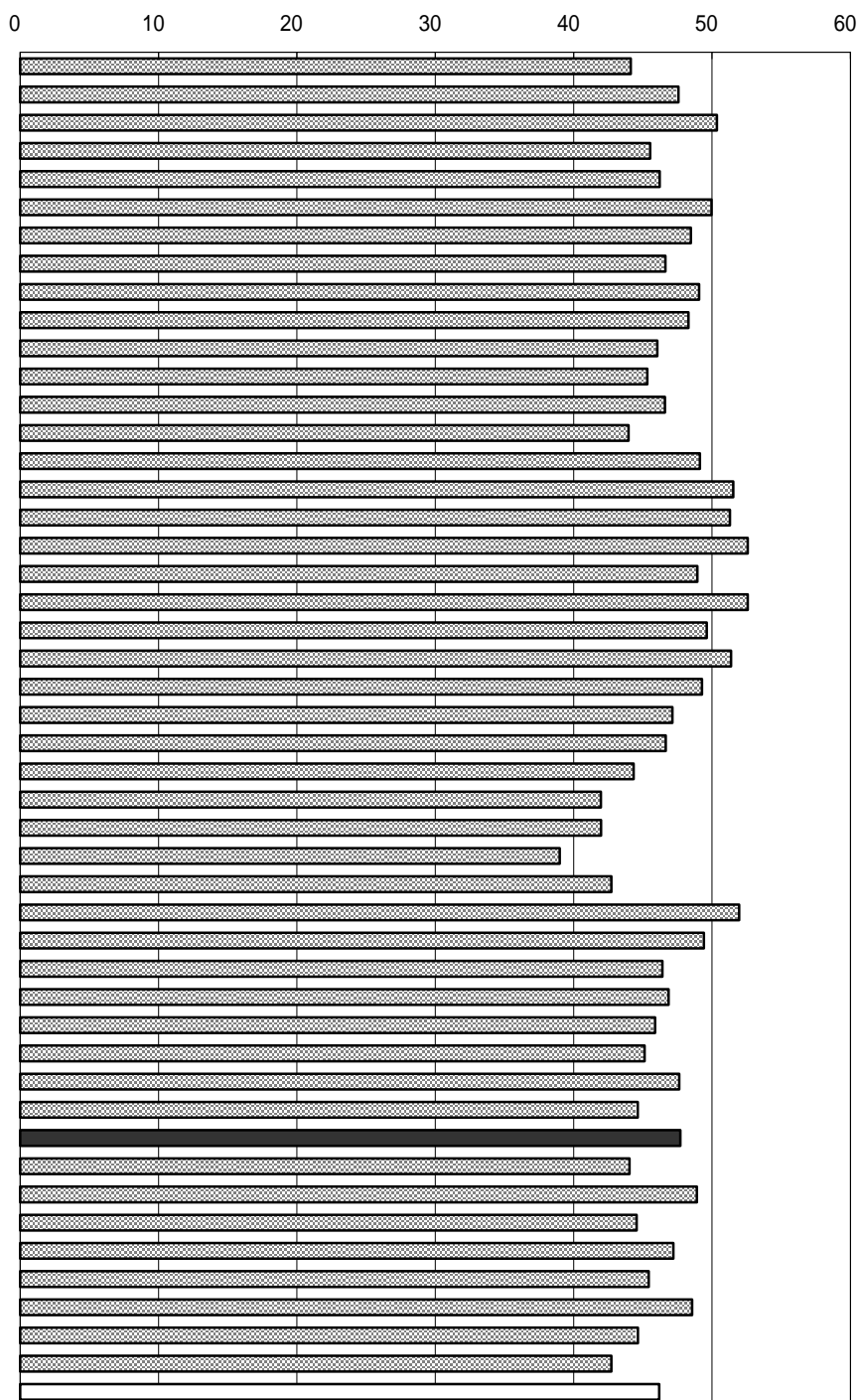

年次：平成12年10月1日現在  
 資料：国勢調査（5年毎の調査）  
 出所：総務省統計局  
 備考：本県 = 全国平均の103.31%

年齢別女性就業者の推移（高知県）

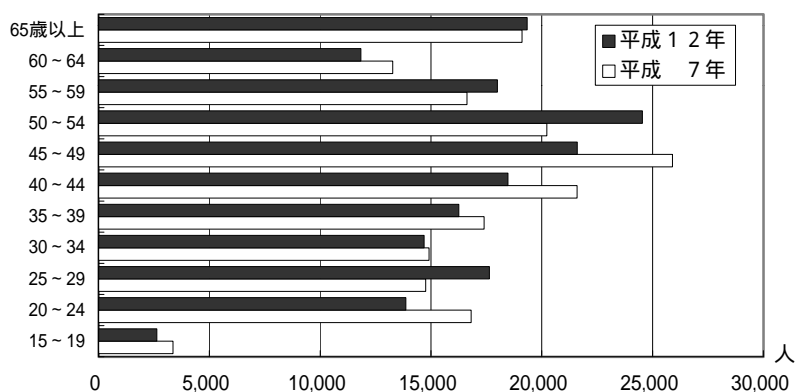

## 60. 有効求人倍率

N <sub>o</sub>	都道府県名	倍	順位
1	北海道	0.38	29
2	青森	0.26	45
3	岩手	0.42	24
4	宮城	0.44	20
5	秋田	0.40	27
6	山形	0.53	9
7	福島	0.41	26
8	茨城	0.39	28
9	栃木	0.47	15
10	群馬	0.49	13
11	埼玉	0.34	35
12	千葉	0.32	37
13	東京	0.44	20
14	神奈川	0.30	39
15	新潟	0.47	15
16	富山	0.51	10
17	石川	0.49	13
18	福井	0.72	3
19	山梨	0.54	8
20	長野	0.79	1
21	岐阜	0.59	6
22	静岡	0.62	5
23	愛知	0.42	24
24	三重	0.46	17
25	滋賀	0.38	29
26	京都	0.35	33
27	大阪	0.29	41
28	兵庫	0.28	43
29	奈良	0.25	46
30	和歌山	0.36	32
31	鳥取	0.76	2
32	島根	0.64	4
33	岡山	0.51	10
34	広島	0.46	17
35	山口	0.46	17
36	徳島	0.44	20
37	香川	0.55	7
38	愛媛	0.51	10
39	高知	0.33	36
40	福岡	0.29	41
41	佐賀	0.32	37
42	長崎	0.28	43
43	熊本	0.30	39
44	大分	0.43	23
45	宮崎	0.35	33
46	鹿児島	0.37	31
47	沖縄	0.19	47
	全国	0.39	

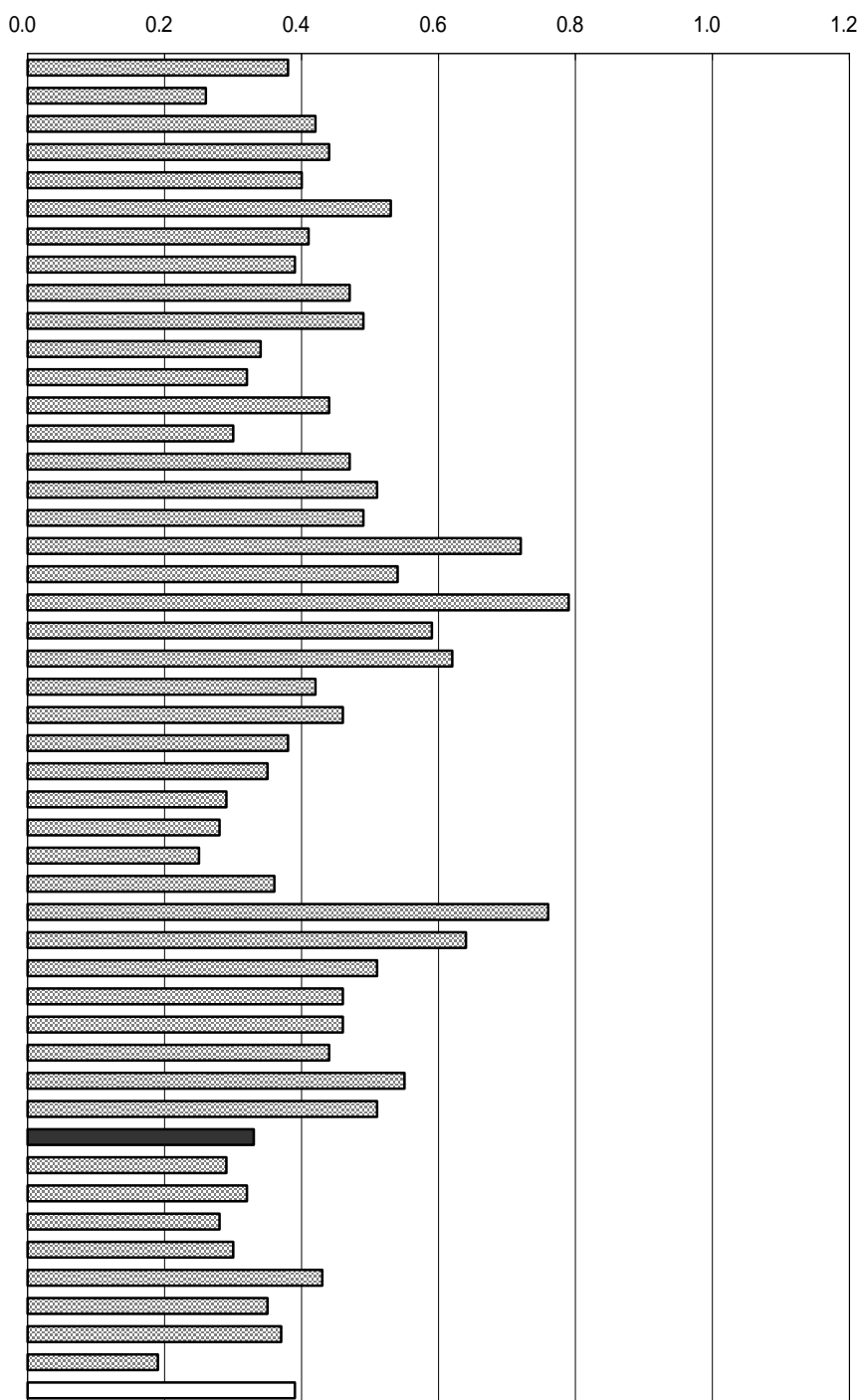

年次：平成11年  
 資料：労働市場年報  
 出所：厚生労働省  
 備考：本県 = 全国平均の84.62%

有効求人倍率  
 公共職業安定所に申し込まれている求職者に  
 する求人数の割合。労働力の需給状況を示す。

右表  
 年次：平成13年度  
 資料：業務概況  
 出所：高知労働局

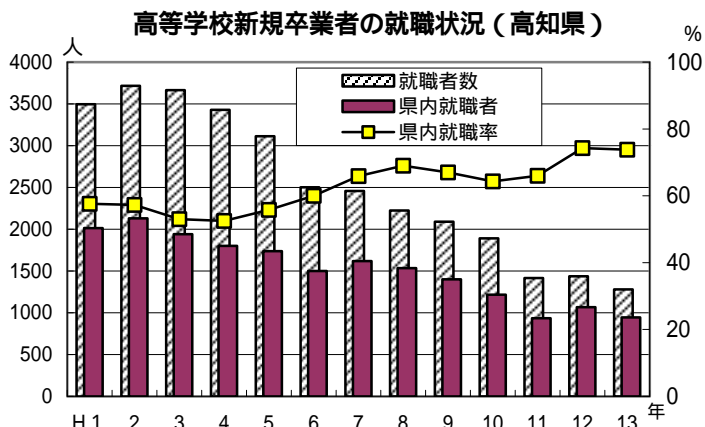

# 61. 中高年齢者（45歳以上）就職率

No	都道府県名	%	順位
1	北海道	10.0	1
2	青森	2.7	33
3	岩手	7.5	2
4	宮城	3.2	20
5	秋田	3.0	25
6	山形	3.4	17
7	福島	3.4	17
8	茨城	2.3	40
9	栃木	3.0	25
10	群馬	2.9	30
11	埼玉	2.1	44
12	千葉	2.0	46
13	東京	2.7	33
14	神奈川	2.2	42
15	新潟	5.6	5
16	富山	3.8	10
17	石川	6.5	3
18	福井	4.2	8
19	山梨	3.7	12
20	長野	6.1	4
21	岐阜	3.8	10
22	静岡	3.6	13
23	愛知	2.2	42
24	三重	3.1	22
25	滋賀	2.9	30
26	京都	3.1	22
27	大阪	2.5	38
28	兵庫	3.1	22
29	奈良	2.0	46
30	和歌山	2.6	36
31	鳥取	5.1	6
32	島根	4.9	7
33	岡山	3.0	25
34	広島	3.6	13
35	山口	3.2	20
36	徳島	2.3	40
37	香川	3.5	15
38	愛媛	3.5	15
39	高知	2.1	44
40	福岡	2.5	38
41	佐賀	2.9	30
42	長崎	3.0	25
43	熊本	2.6	36
44	大分	4.1	9
45	宮崎	3.0	25
46	鹿児島	3.3	19
47	沖縄	2.7	33
	全国	3.6	

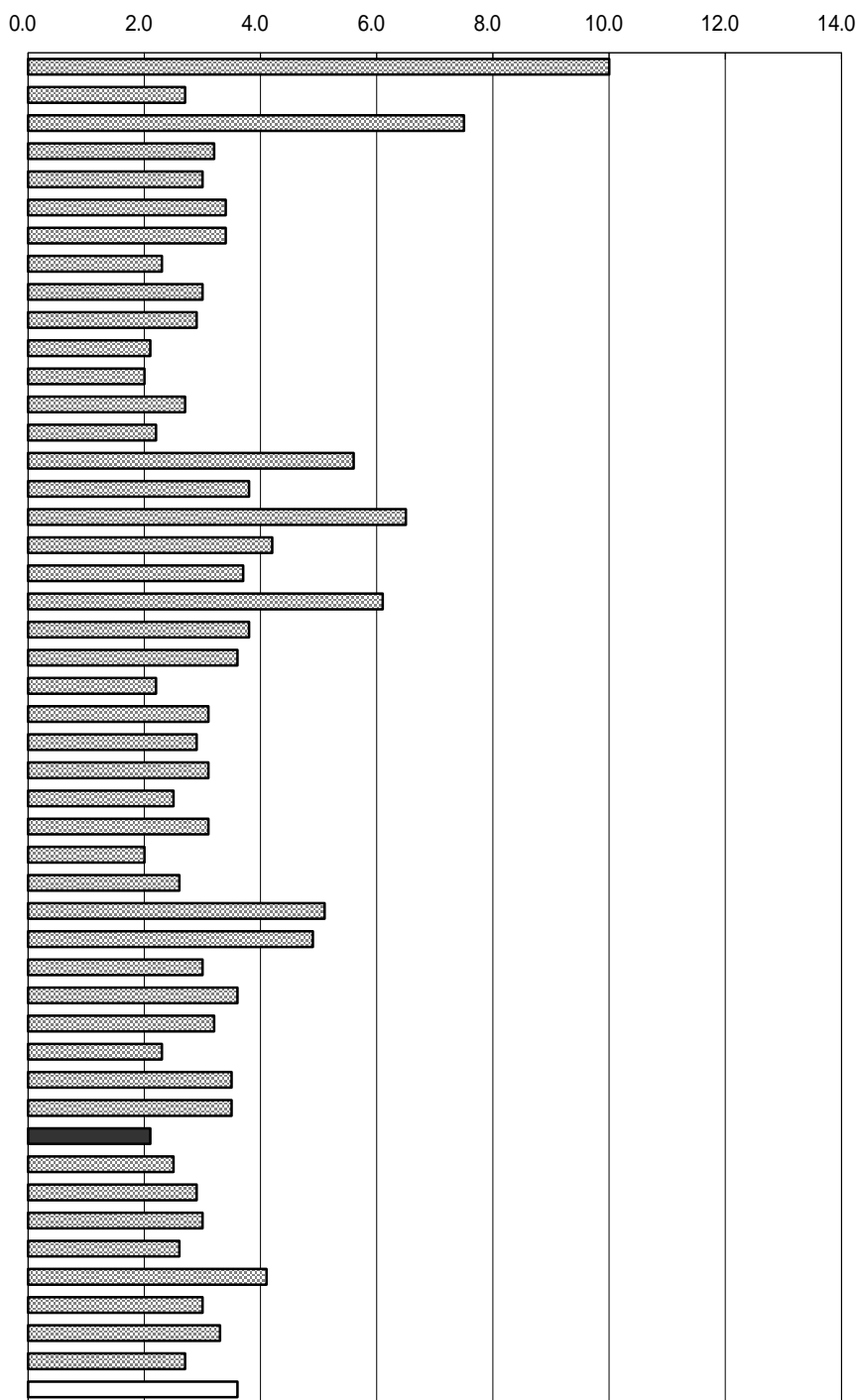

年次：平成11年  
 資料：労働市場年報  
 出所：厚生労働省  
 備考：本県 = 全国平均の58.33%

中高年齢者（45歳以上）就職率  

$$\frac{\text{中高年齢者就職件数}}{\text{中高年齢者月間有効求職者数}} \times 100$$

右表  
 年次：平成13年度  
 資料：業務概況  
 出所：高知労働局

一般職業紹介に占める中高年齢者の割合（高知県）

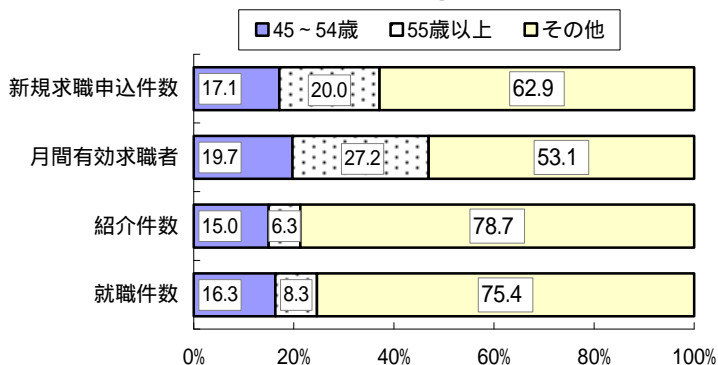

## 6 2 . 常用労働者月間現金給与総額

No	都道府県名	円	順位
1	北海道	306,035	38
2	青森	285,085	46
3	岩手	299,552	41
4	宮城	333,423	18
5	秋田	313,977	31
6	山形	310,320	36
7	福島	312,812	32
8	茨城	337,891	16
9	栃木	331,059	21
10	群馬	331,683	20
11	埼玉	323,945	27
12	千葉	342,714	14
13	東京都	453,587	1
14	神奈川県	376,157	4
15	新潟	319,529	29
16	富山	327,942	23
17	石川	345,986	11
18	福井	328,031	22
19	山梨	338,902	15
20	長野	352,146	6
21	岐阜	325,494	25
22	静岡県	352,280	5
23	愛知県	378,672	3
24	三重	347,929	10
25	滋賀	344,316	13
26	京都	345,575	12
27	大阪	389,645	2
28	兵庫	349,286	8
29	奈良	350,450	7
30	和歌山	325,829	24
31	鳥取	304,400	39
32	島根	315,369	30
33	岡山	335,236	17
34	広島	348,890	9
35	山口	324,362	26
36	徳島	312,670	33
37	香川	322,343	28
38	愛媛	302,329	40
39	高知	310,782	35
40	福岡	332,111	19
41	佐賀	286,130	45
42	長崎	311,276	34
43	熊本	292,961	43
44	大分	309,995	37
45	宮崎	294,186	42
46	鹿児島	292,540	44
47	沖縄	277,894	47
	全国	355,474	

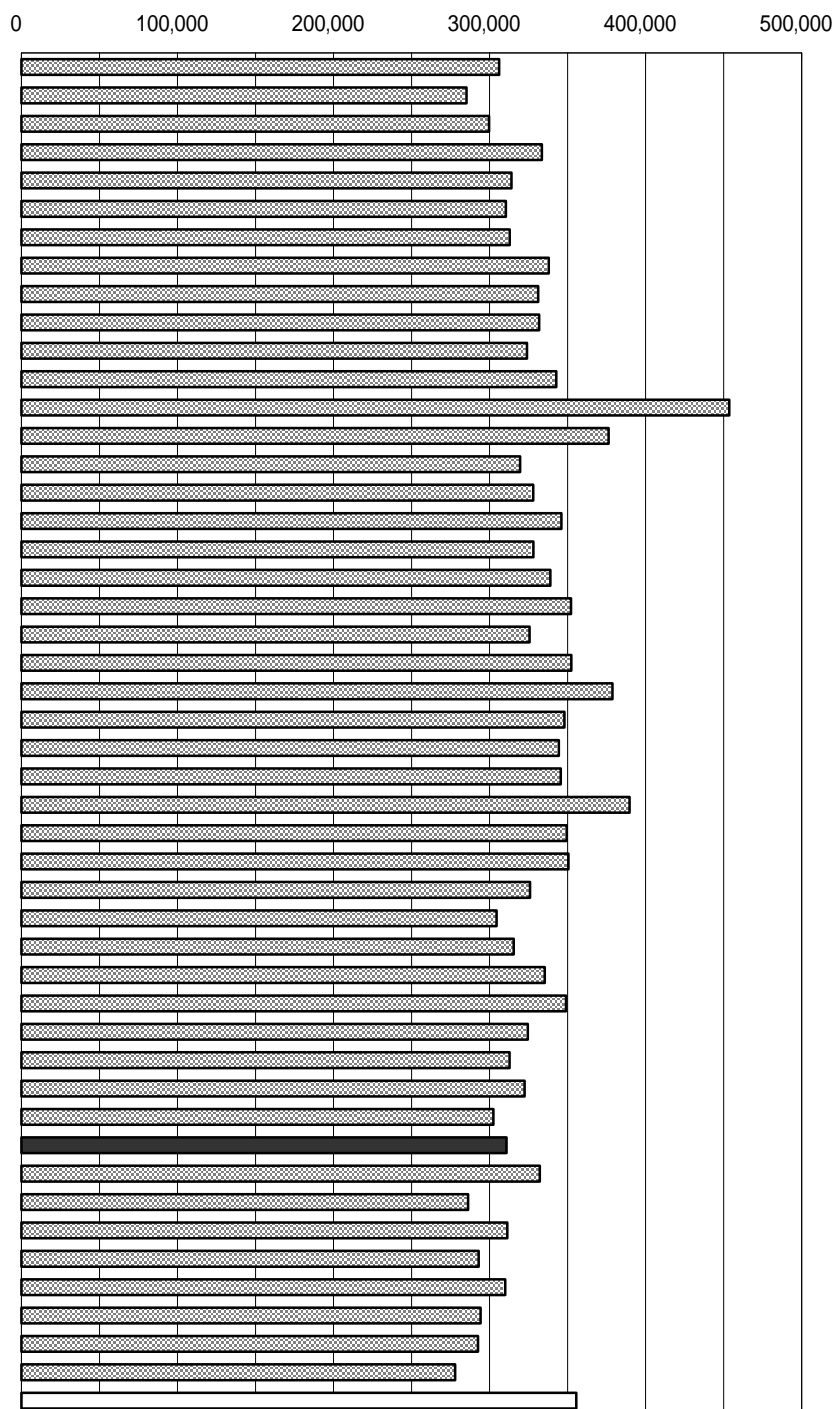

年次：平成12年  
 資料：毎月勤労統計調査年報  
 出所：厚生労働省  
 備考：本県 = 全国平均の87.43%  
 事業所規模5人以上

### 現金給与総額

所得税・社会保険料等を差し引く前の金額で、超過労働給与、賞与、諸手当等を含む。

右表

年次：平成12年  
 資料：毎月勤労統計調査地方調査年報  
 出所：県統計課

### 産業別月間現金給与総額

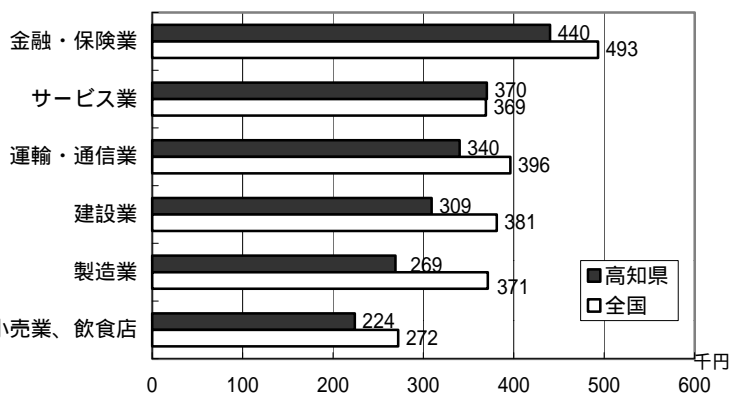



### 6 3 . 常用労働者月間総実労働時間数

N o	都道府県名	時間	順位
1	北海道	157.9	22
2	青森	158.5	18
3	岩手	161.5	4
4	宮城	153.5	36
5	秋田	161.8	3
6	山形	164.2	1
7	福島	158.8	14
8	茨城	154.8	34
9	栃木	156.3	25
10	群馬	158.4	19
11	埼玉	148.7	43
12	千葉	148.0	46
13	東京	153.5	36
14	神奈川	146.8	47
15	新潟	159.5	8
16	富山	155.6	29
17	石川	158.7	15
18	福井	158.4	19
19	山梨	160.1	7
20	長野	159.2	10
21	岐阜	157.9	22
22	静岡	156.1	26
23	愛知	155.4	31
24	三重	153.3	40
25	滋賀	148.7	43
26	京都	148.6	45
27	大阪	153.4	38
28	兵庫	152.6	41
29	奈良	149.9	42
30	和歌山	157.5	24
31	鳥取	158.7	15
32	島根	159.1	12
33	岡山	159.2	10
34	広島	154.9	33
35	山口	153.4	38
36	徳島	158.3	21
37	香川	155.5	30
38	愛媛	156.1	26
39	高知	153.8	35
40	福岡	155.4	31
41	佐賀	158.9	13
42	長崎	160.9	5
43	熊本	156.1	26
44	大分	160.4	6
45	宮崎	158.6	17
46	鹿児島	159.5	8
47	沖縄	163.8	2
	全 国	154.4	

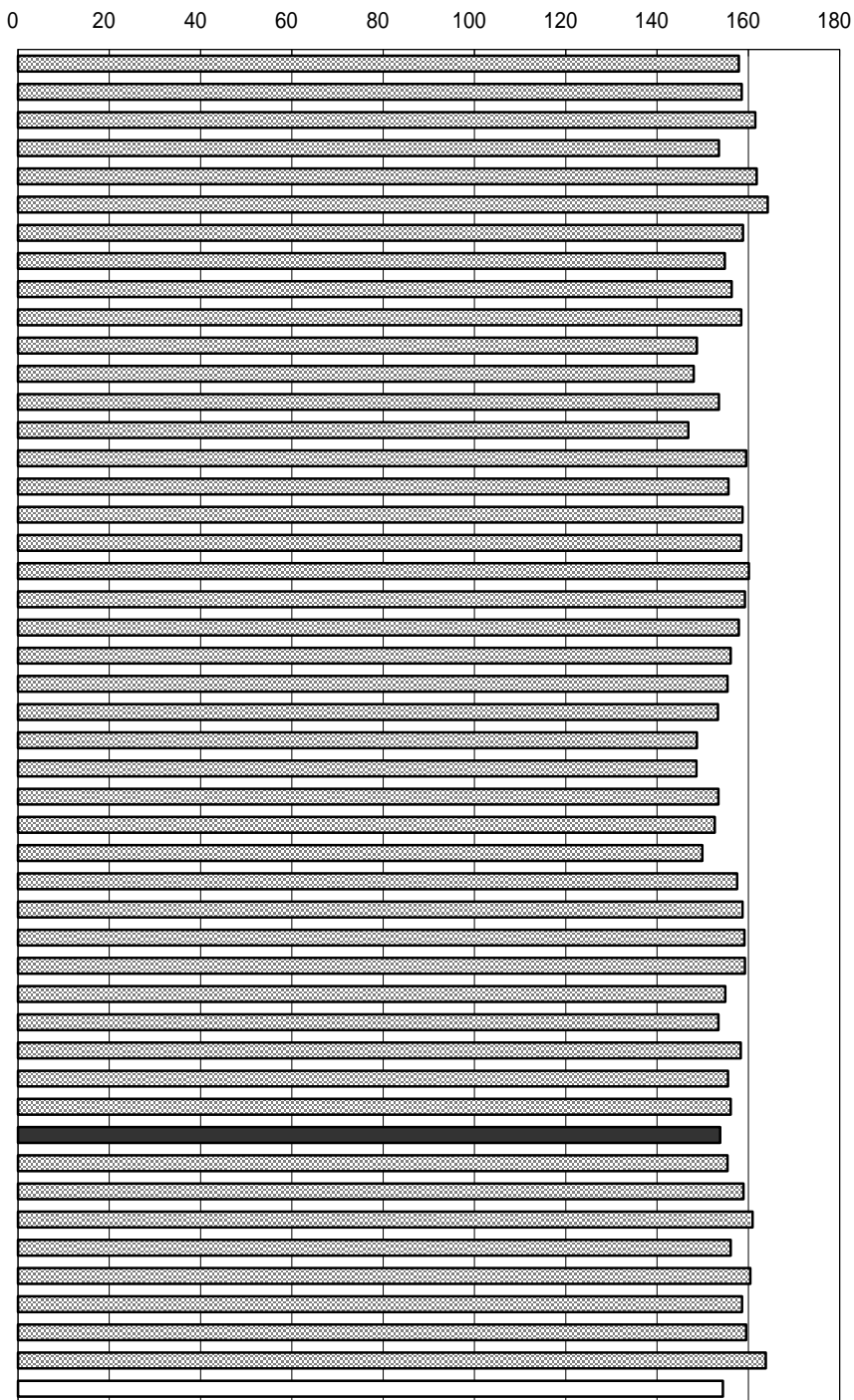

年次： 平成12年  
 資料： 毎月勤労統計調査年報  
 出所： 厚生労働省  
 備考： 本県 = 全国平均の99.61%  
 事業所規模5人以上

総実労働時間数  
 就業規則で決まる所定内労働時間数と  
 早出、残業、休日出勤等の所定外労働時  
 間数の合計。

右表  
 年次： 平成12年  
 資料： 毎月勤労統計調査地方調査年報  
 出所： 県統計課

### 産業別月間総実労働時間数

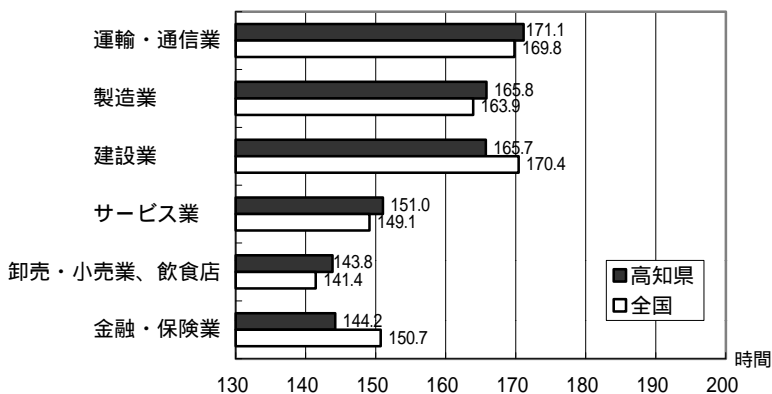

## 64. 労働災害度数率

No	都道府県名	順位	
1	北海道	3.67	2
2	青森	1.92	21
3	岩手	2.13	14
4	宮城	1.94	20
5	秋田	1.77	24
6	山形	1.71	25
7	福島	1.19	43
8	茨城	1.04	46
9	栃木	1.27	39
10	群馬	1.63	29
11	埼玉	2.25	11
12	千葉	2.18	13
13	東京	1.71	25
14	神奈川	1.64	28
15	新潟	1.51	33
16	富山	1.39	34
17	石川	1.05	45
18	福井	1.66	27
19	山梨	1.06	44
20	長野	1.31	37
21	岐阜	2.25	11
22	静岡	1.31	37
23	愛知	1.32	36
24	三重	1.33	35
25	滋賀	1.23	41
26	京都	2.50	8
27	大阪	1.99	16
28	兵庫	1.81	23
29	奈良	2.38	10
30	和歌山	2.56	6
31	鳥取	2.02	15
32	島根	1.54	32
33	岡山	1.20	42
34	広島	1.96	18
35	山口	1.59	31
36	徳島	1.61	30
37	香川	2.50	8
38	愛媛	1.26	40
39	高知	3.01	5
40	福岡	1.92	21
41	佐賀	3.23	4
42	長崎	2.51	7
43	熊本	1.99	16
44	大分	1.01	47
45	宮崎	3.33	3
46	鹿児島	1.96	18
47	沖縄	3.78	1
	全国	1.80	

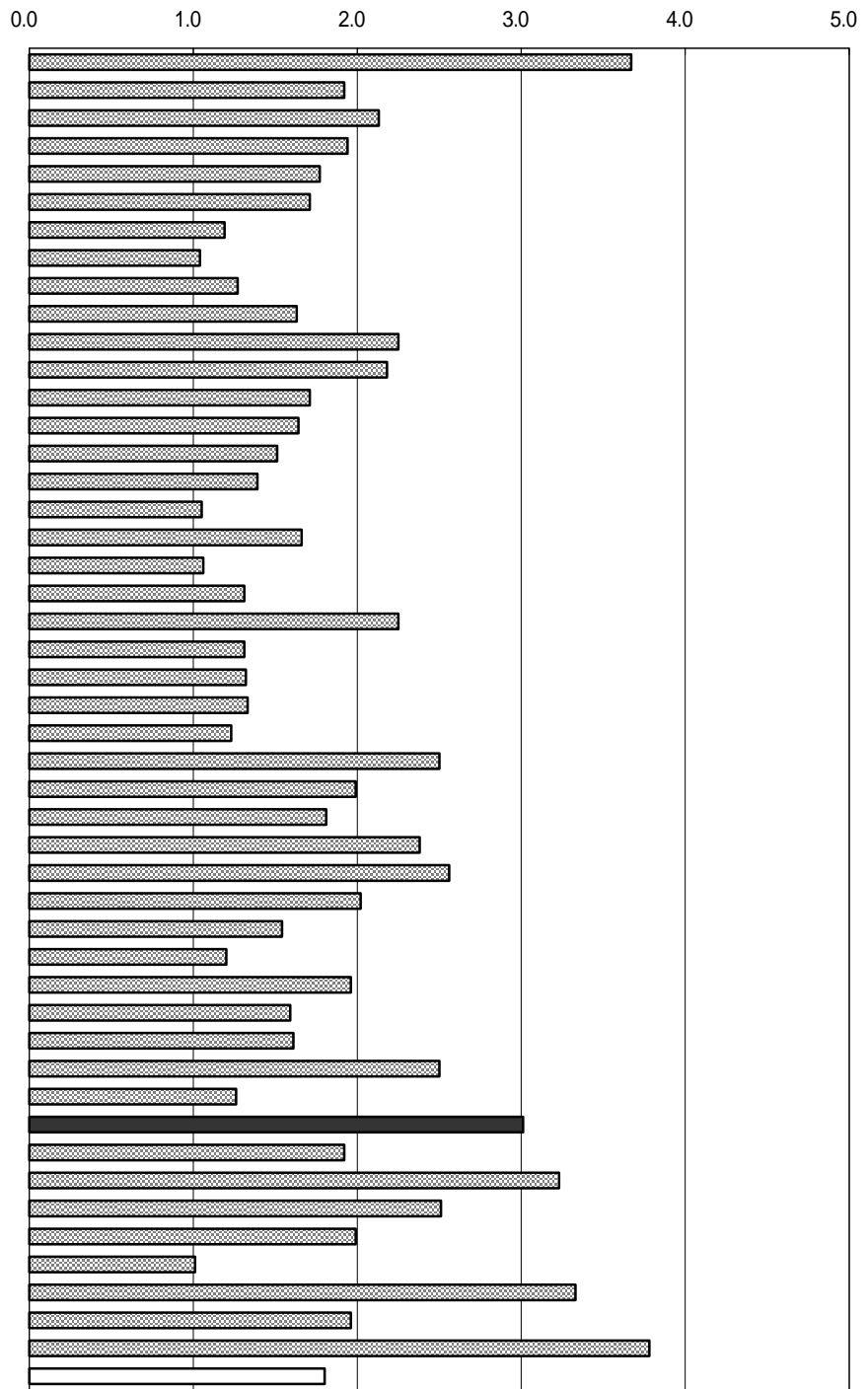

年次： 平成11年  
 資料： 労働災害動向調査報告  
 出所： 厚生労働省  
 備考： 本県 = 全国平均の167.22%

### 労働災害度数率

100万延べ実労働時間当たりの労働災害による死傷者数をもって災害発生の頻度を表したものの。

$$\text{度数率} = \frac{\text{労働災害による死傷者数} \times 1,000,000}{\text{延べ実労働時間数}}$$

労働災害度数率の推移

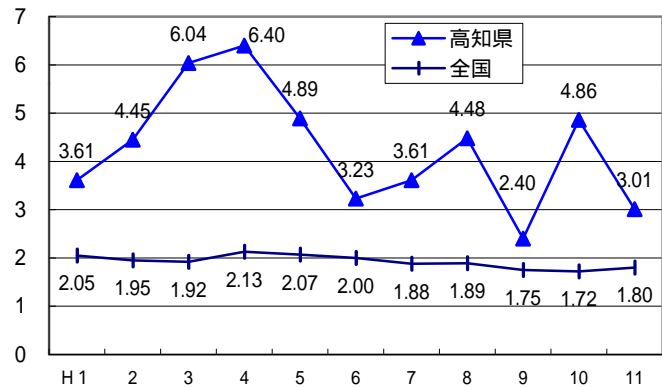

## 65. 実収入(1ヵ月間・勤労者世帯)

N○	都道府県名	千円	順位
1	北海道	510.9	41
2	青森	524.7	37
3	岩手	514.2	40
4	宮城	466.7	44
5	秋田	593.8	14
6	山形	596.4	13
7	福島	726.7	2
8	茨城	606.7	12
9	栃木	539.2	31
10	群馬	423.1	47
11	埼玉	587.0	17
12	千葉	537.1	32
13	東京	588.1	16
14	神奈川	669.2	5
15	新潟	671.5	4
16	富山	727.9	1
17	石川	675.8	3
18	福井	575.1	21
19	山梨	585.5	18
20	長野	515.2	39
21	岐阜	630.8	8
22	静岡	622.0	9
23	愛知	577.7	19
24	三重	570.0	22
25	滋賀	613.6	10
26	京都	540.2	29
27	大阪	481.2	43
28	兵庫	456.5	45
29	奈良	558.4	25
30	和歌山	554.2	27
31	鳥取	489.6	42
32	島根	527.0	34
33	岡山	527.0	34
34	広島	632.3	7
35	山口	640.8	6
36	徳島	565.6	23
37	香川	611.5	11
38	愛媛	539.5	30
39	高知	552.3	28
40	福岡	522.2	38
41	佐賀	563.6	24
42	長崎	527.0	34
43	熊本	535.3	33
44	大分	592.1	15
45	宮崎	555.2	26
46	鹿児島	576.7	20
47	沖縄	433.0	46
	全 国	561.0	

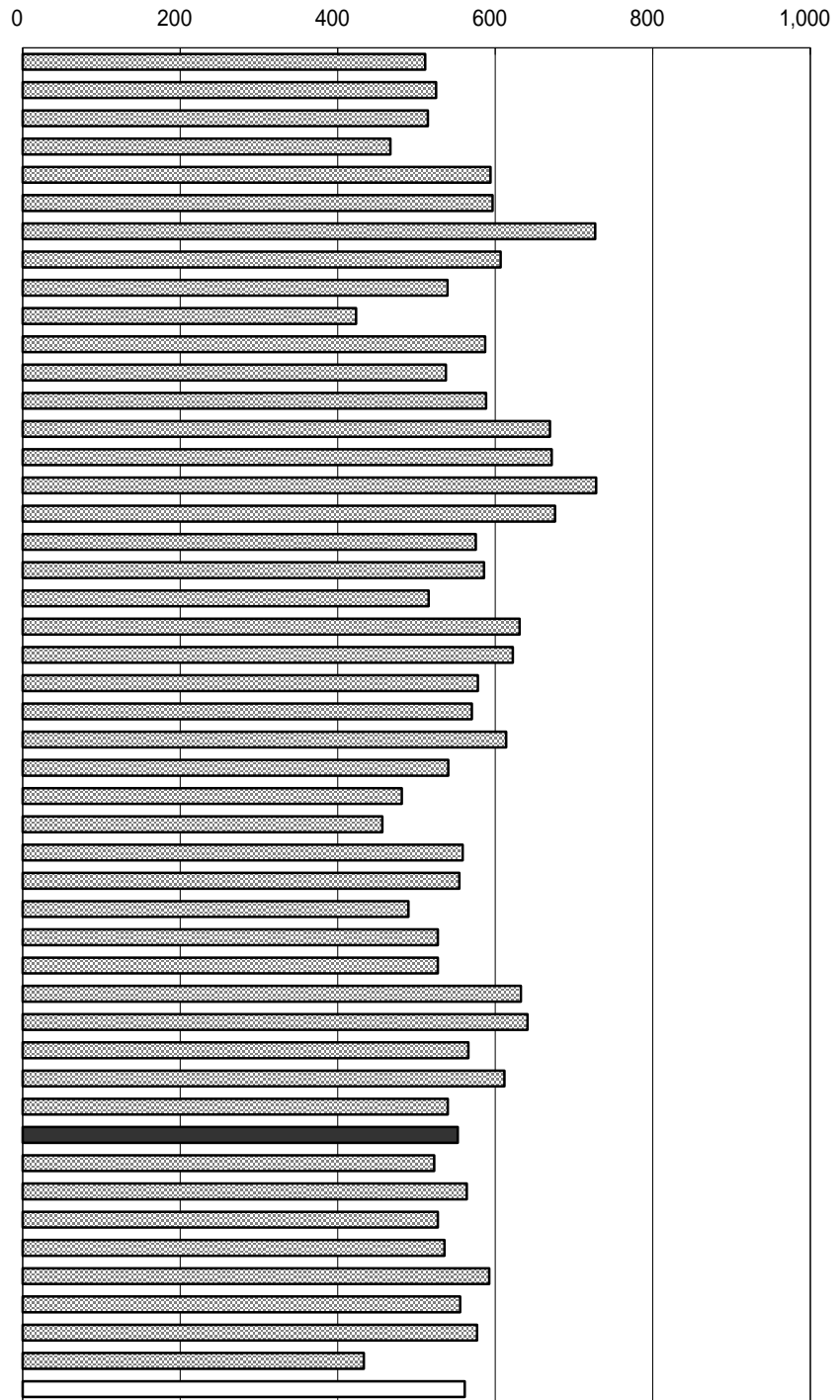

年次：平成12年  
 資料：家計調査年報  
 出所：総務省統計局  
 備考：本県 = 全国平均の98.45%  
 数字は都道府県庁所在市のもの

1世帯当たり年平均1ヵ月の実収入(勤労者世帯)

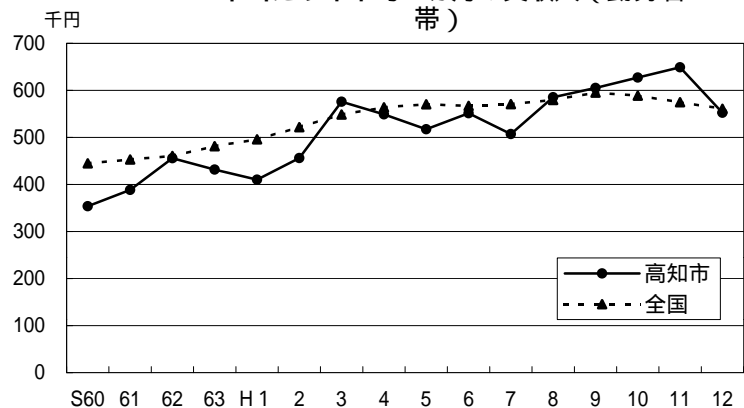

## 66. 消費支出（1ヵ月間・勤労者世帯）

N○	都道府県名	千円	順位
1	北海道	328.5	36
2	青森	324.4	40
3	岩手	350.0	20
4	宮城	335.3	30
5	秋田	364.8	10
6	山形	356.1	12
7	福島	424.0	1
8	茨城	355.3	14
9	栃木	364.0	11
10	群馬	329.7	35
11	埼玉	391.9	4
12	千葉	343.0	25
13	東京	373.0	9
14	神奈川	388.1	5
15	新潟	383.3	6
16	富山	415.2	2
17	石川	393.7	3
18	福井	325.8	38
19	山梨	354.3	16
20	長野	342.6	26
21	岐阜	346.0	22
22	静岡	353.1	18
23	愛知	340.7	27
24	三重	324.9	39
25	滋賀	354.2	17
26	京都	348.1	21
27	大阪	313.2	43
28	兵庫	340.2	29
29	奈良	343.5	24
30	和歌山	287.9	46
31	鳥取	292.7	45
32	島根	319.5	41
33	岡山	344.1	23
34	広島	374.6	8
35	山口	374.6	7
36	徳島	355.6	13
37	香川	331.2	32
38	愛媛	330.1	34
39	高知	354.9	15
40	福岡	331.2	33
41	佐賀	353.0	19
42	長崎	306.9	44
43	熊本	340.6	28
44	大分	326.5	37
45	宮崎	315.3	42
46	鹿児島	334.4	31
47	沖縄	269.4	47
	全 国	341.0	

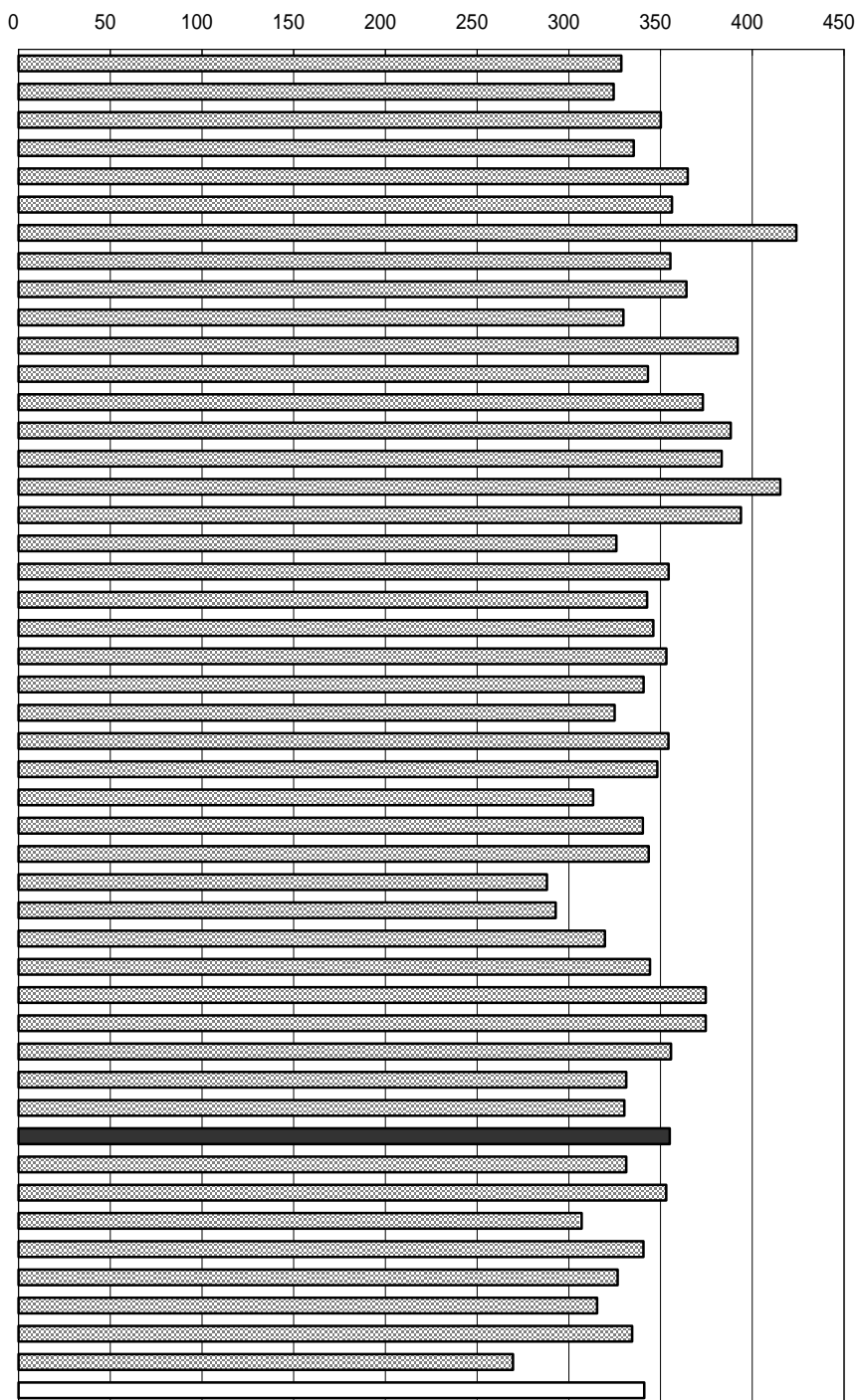

年次：平成12年  
 資料：家計調査年報  
 出所：総務省統計局  
 備考：本県 = 全国の104.08%  
 数字は都道府県庁所在市のもの

### 消費支出

いわゆる生活費のことで、食料など種々のものやサービスを購入して実際に支払った額。

### 1世帯当たり消費支出額

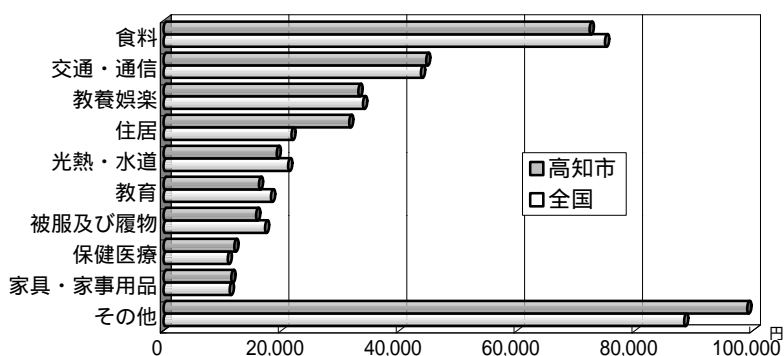

## 67. 消費者物価指数（地域差指数・全国 = 100）

No	都道府県名	指数	順位
1	北海道	103.4	11
2	青森	103.2	12
3	岩手	101.1	29
4	宮城	103.0	14
5	秋田	100.8	33
6	山形	102.3	17
7	福島	102.0	21
8	茨城	101.3	26
9	栃木	102.3	17
10	群馬	98.9	43
11	埼玉	103.6	10
12	千葉	102.5	15
13	東京都	109.6	1
14	神奈川県	107.9	2
15	新潟	101.1	29
16	富山	102.5	15
17	石川	101.7	23
18	福井	101.5	25
19	山梨	101.3	26
20	長野	100.6	34
21	岐阜	101.9	22
22	静岡県	105.2	4
23	愛知県	104.7	5
24	三重	100.9	32
25	滋賀	100.6	34
26	京都	104.7	5
27	大阪	107.8	3
28	兵庫	104.1	8
29	奈良	102.1	19
30	和歌山	102.1	19
31	鳥取	99.6	39
32	島根	104.0	9
33	岡山	101.7	23
34	広島	99.1	41
35	山口	99.9	38
36	徳島	98.1	44
37	香川	100.5	36
38	愛媛	98.1	44
39	高知	101.1	29
40	福岡	104.4	7
41	佐賀	99.0	42
42	長崎	103.1	13
43	熊本	100.0	37
44	大分	99.6	39
45	宮崎	97.6	46
46	鹿児島	101.2	28
47	沖縄	97.3	47
	全国	100.0	

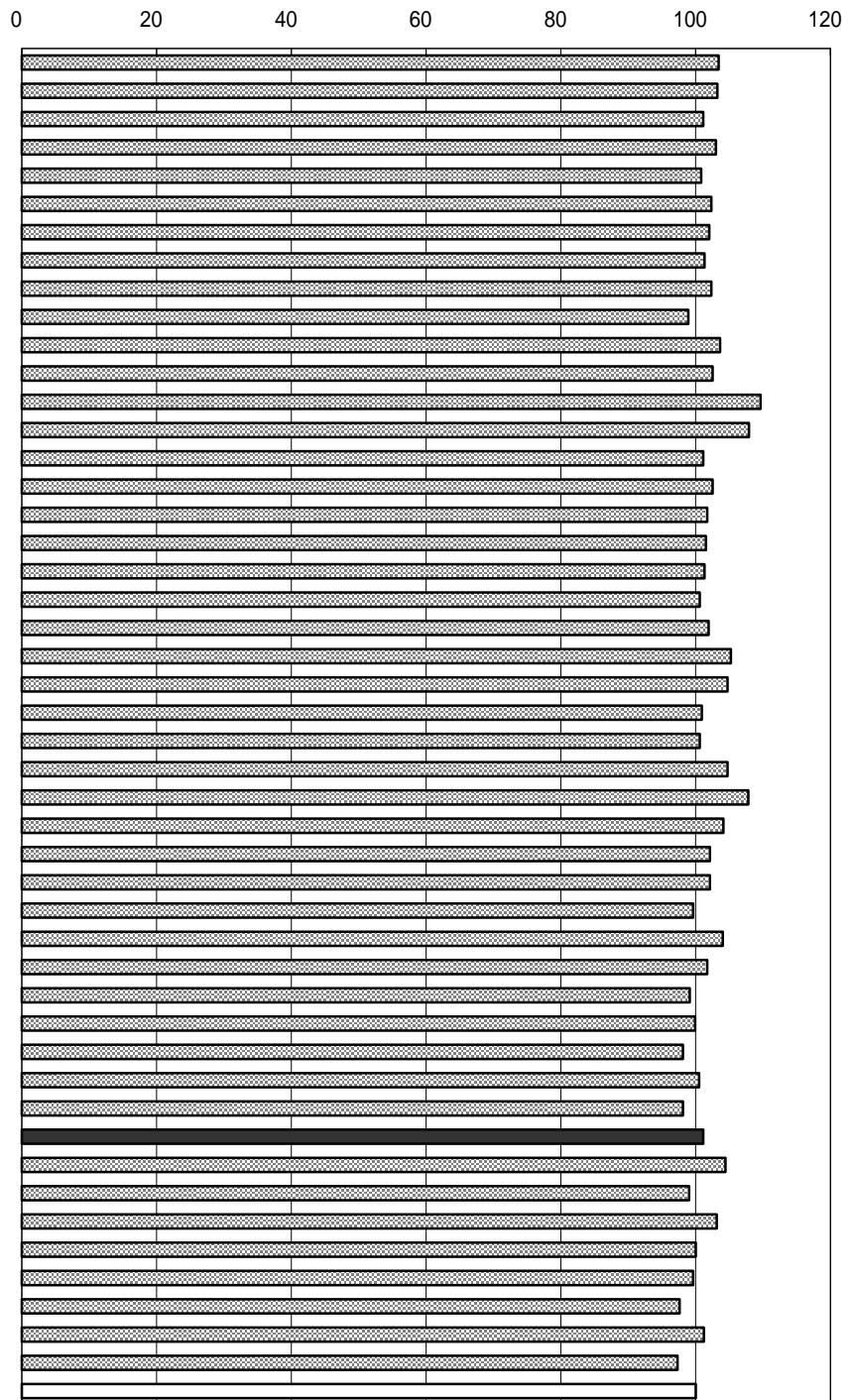

年次：平成12年  
 資料：消費者物価指数年報  
 出所：総務省統計局  
 備考：数字は都道府県庁所在市のもの  
 全国を100とした指数

右表  
 資料：高知市消費者物価指数  
 出所：県統計課

総合指数の推移（高知市・平成12年 = 100）

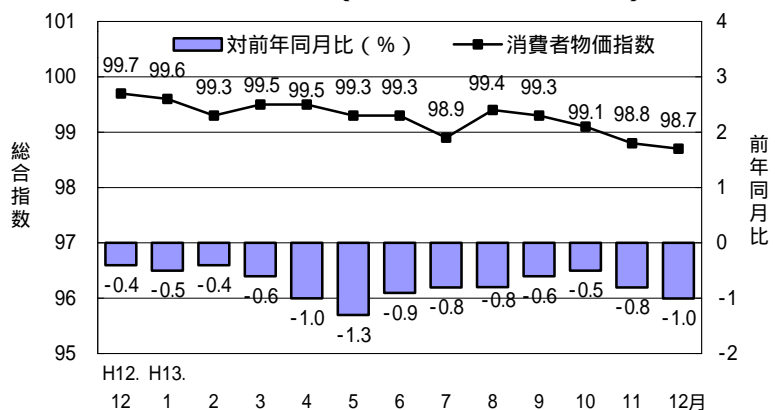

## 68. 貯蓄現在高(1世帯当たり)

No	都道府県名	千円	順位
1	北海道	11,506	40
2	青森	9,100	46
3	岩手	12,553	34
4	宮城	12,242	37
5	秋田	9,912	45
6	山形	12,872	32
7	福島	12,274	36
8	茨城	14,910	23
9	栃木	14,937	22
10	群馬	16,605	8
11	埼玉	14,799	25
12	千葉	16,091	12
13	東京	18,233	2
14	神奈川	17,438	5
15	新潟	14,304	27
16	富山	15,632	16
17	石川	17,900	4
18	福井	19,450	1
19	山梨	13,241	29
20	長野	14,973	20
21	岐阜	18,106	3
22	静岡	16,250	9
23	愛知	16,736	7
24	三重	15,787	15
25	滋賀	16,048	13
26	京都	16,128	11
27	大阪	14,970	21
28	兵庫	15,255	18
29	奈良	15,963	14
30	和歌山	14,551	26
31	鳥取	14,877	24
32	島根	13,294	28
33	岡山	16,227	10
34	広島	15,632	16
35	山口	13,131	30
36	徳島	14,997	19
37	香川	17,213	6
38	愛媛	12,817	33
39	高知	13,060	31
40	福岡	11,741	39
41	佐賀	12,452	35
42	長崎	10,822	41
43	熊本	10,593	42
44	大分	12,095	38
45	宮崎	9,943	44
46	鹿児島	10,100	43
47	沖縄	5,785	47
	全 国	14,848	

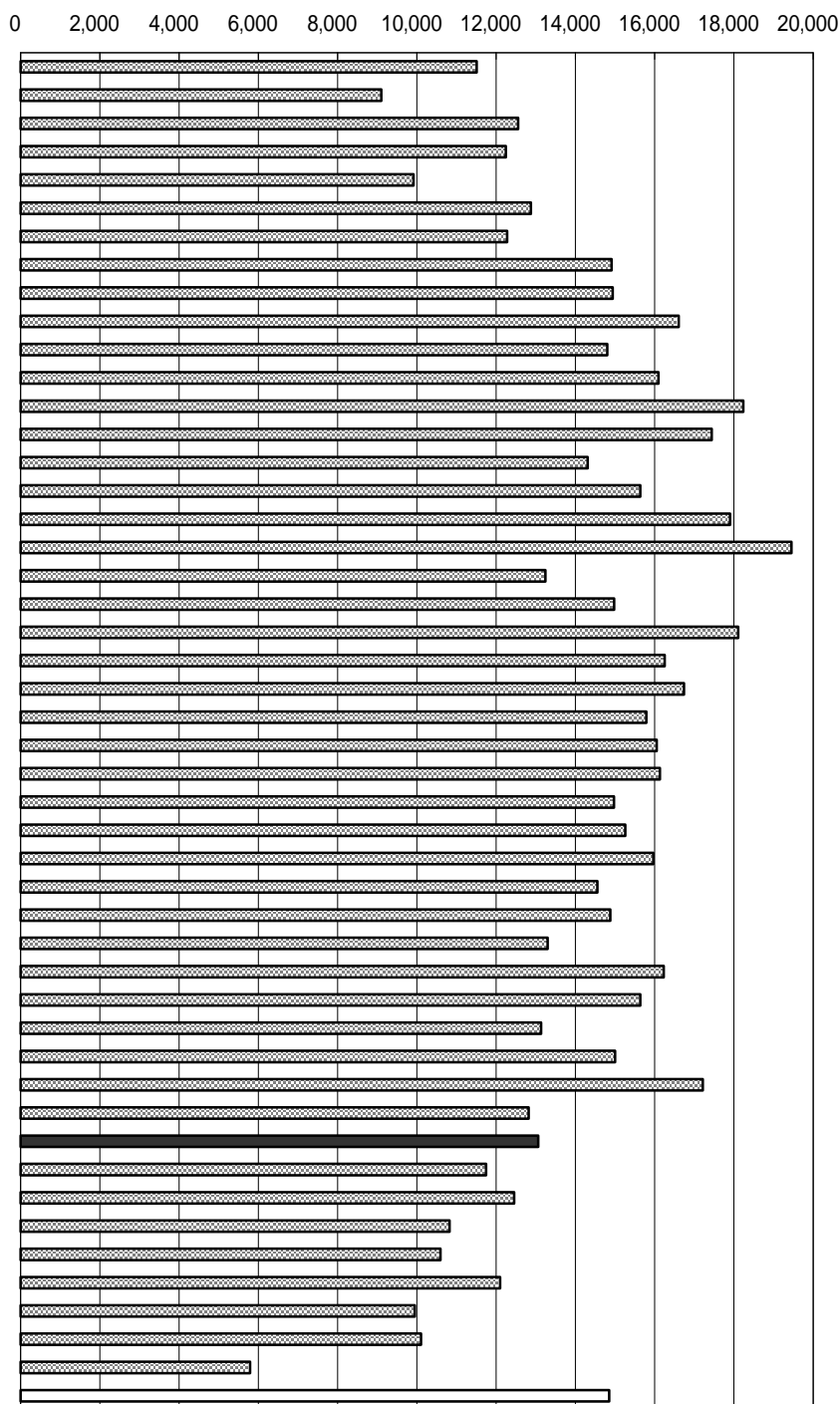

年次：平成11年  
 資料：全国消費実態調査報告(5年毎)  
 出所：総務省統計局  
 備考：本県 = 全国の87.96%

### 貯蓄現在高

郵便局・銀行・その他の金融機関への  
 預貯金、生命保険・損害保険の掛金、有  
 価証券等と社内預金などの金融機関外  
 への貯蓄の合計。

### 貯蓄の種類別貯蓄現在高(1世帯当たり)

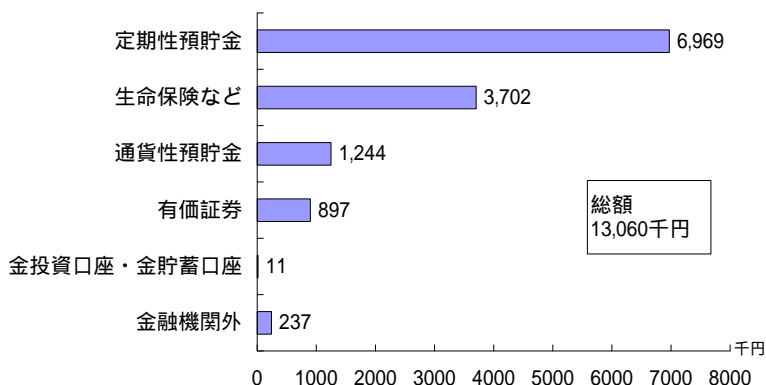

# 69. パソコン普及率

No	都道府県名	%	順位
1	北海道	33.7	26
2	青森	23.1	46
3	岩手	29.9	40
4	宮城	31.7	32
5	秋田	30.4	37
6	山形	32.1	30
7	福島	30.0	39
8	茨城	38.6	14
9	栃木	36.6	21
10	群馬	37.1	19
11	埼玉	44.2	4
12	千葉	44.4	3
13	東京	44.0	5
14	神奈川	47.3	2
15	新潟	33.6	27
16	富山	38.7	13
17	石川	39.7	10
18	福井	37.9	16
19	山梨	35.3	24
20	長野	37.3	18
21	岐阜	39.5	11
22	静岡	39.0	12
23	愛知	39.9	9
24	三重	36.3	22
25	滋賀	47.6	1
26	京都	41.9	7
27	大阪	38.1	15
28	兵庫	40.7	8
29	奈良	42.3	6
30	和歌山	31.6	33
31	鳥取	35.2	25
32	島根	30.2	38
33	岡山	37.5	17
34	広島	33.1	29
35	山口	30.5	36
36	徳島	35.6	23
37	香川	36.8	20
38	愛媛	33.3	28
39	高知	28.5	41
40	福岡	31.9	31
41	佐賀	31.6	33
42	長崎	26.2	43
43	熊本	27.1	42
44	大分	31.3	35
45	宮崎	24.1	45
46	鹿児島	25.2	44
47	沖縄	20.6	47
	全国	37.7	

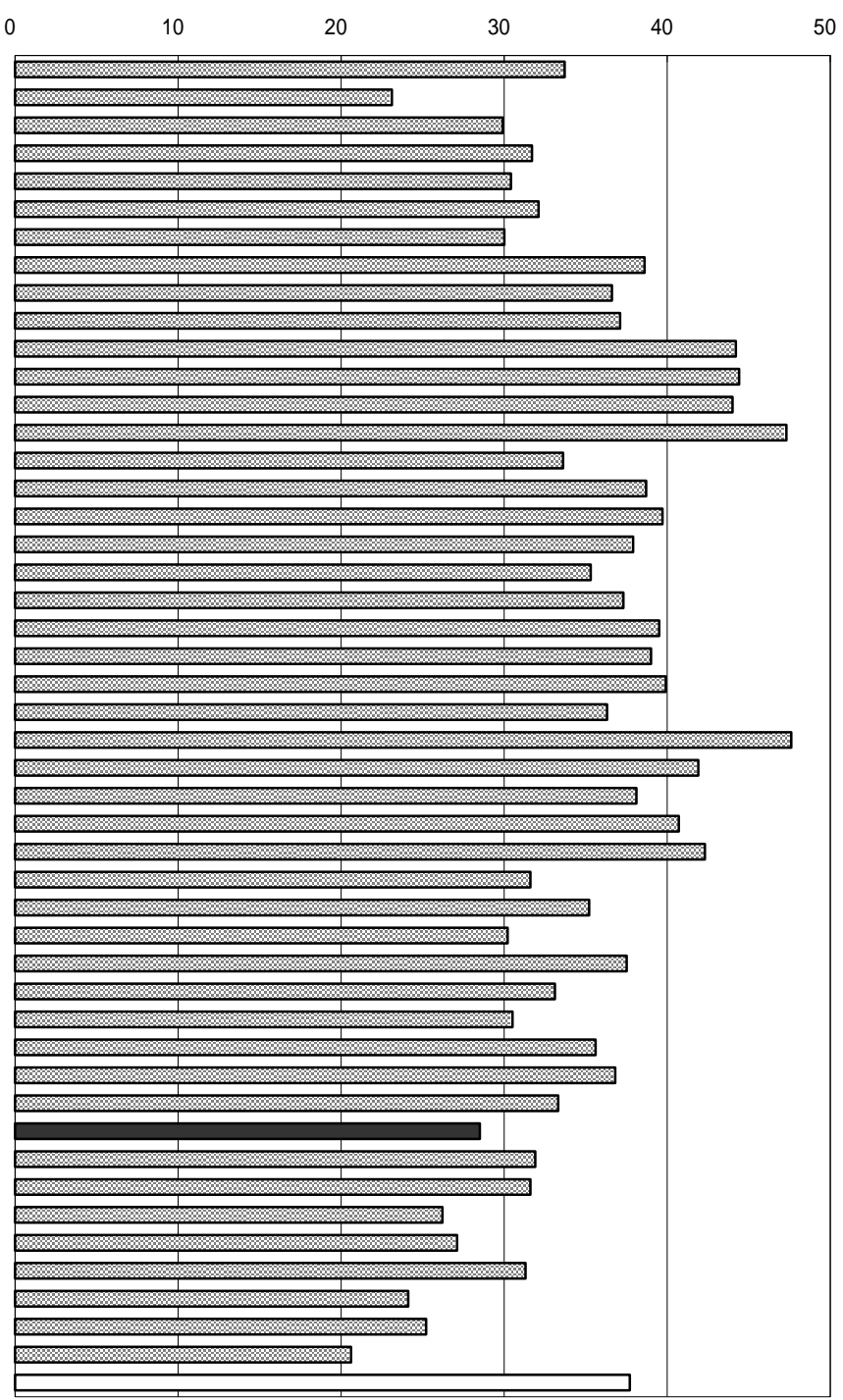

年次：平成11年  
 資料：全国消費実態調査報告（5年毎の調）  
 出所：総務省統計局  
 備考：本県 = 全国平均の75.60%

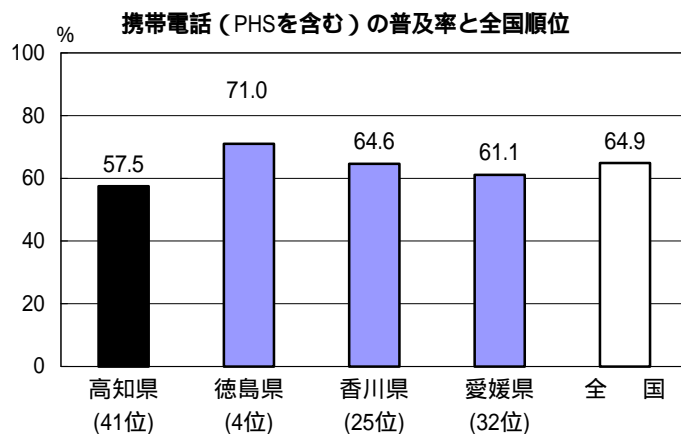

## 70. 着工新設住宅数（人口1万人あたり）

No	都道府県名	戸	順位
1	北海道	87.8	19
2	青森	77.8	32
3	岩手	75.3	36
4	宮城	90.6	16
5	秋田	73.2	38
6	山形	76.8	33
7	福島	71.5	41
8	茨城	79.9	30
9	栃木	91.5	15
10	群馬	88.3	18
11	埼玉	95.2	10
12	千葉	102.2	6
13	東京	133.7	1
14	神奈川	126.2	2
15	新潟	67.1	45
16	富山	81.0	27
17	石川	86.5	21
18	福井	82.6	25
19	山梨	92.3	13
20	長野	95.1	11
21	岐阜	80.5	29
22	静岡	103.9	5
23	愛知	108.2	3
24	三重	83.3	23
25	滋賀	106.7	4
26	京都	93.8	12
27	大阪	98.8	7
28	兵庫	89.3	17
29	奈良	66.8	46
30	和歌山	70.2	42
31	鳥取	86.6	20
32	島根	80.5	28
33	岡山	73.2	39
34	広島	81.7	26
35	山口	75.5	35
36	徳島	67.6	44
37	香川	91.8	14
38	愛媛	74.8	37
39	高知	78.1	31
40	福岡	98.8	8
41	佐賀	68.7	43
42	長崎	63.4	47
43	熊本	72.9	40
44	大分	85.0	22
45	宮崎	83.1	24
46	鹿児島	76.3	34
47	沖縄	96.3	9
	全 国	95.6	

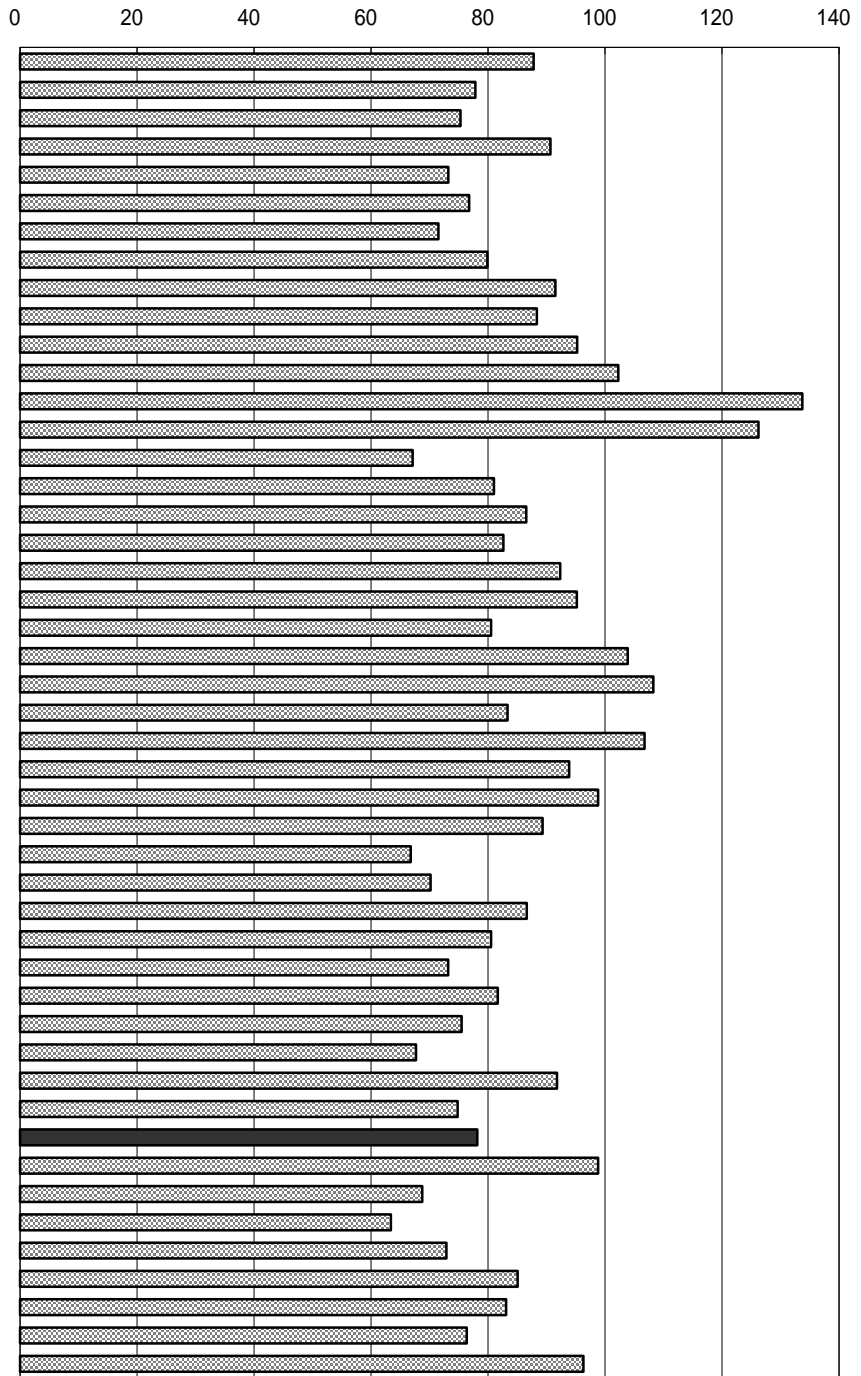

年次： 平成12年度計  
 資料： 建築着工統計調査報告  
 出所： 国土交通省建設経済局  
 備考： 本県 = 全国の81.69%

### 着工新設住宅

建築工事届によって把握された着工工事を経て建築された住宅のうち、新設・増築又は改築等によって新たに造られた住宅。

着工新設住宅利用別の割合

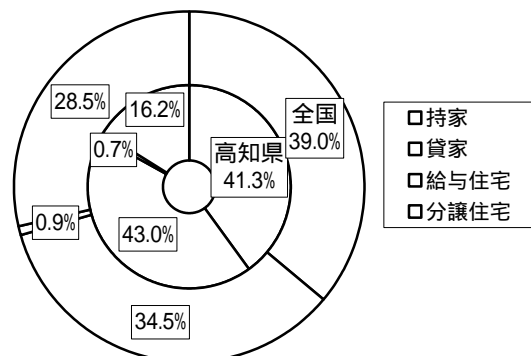



# 71. 持ち家比率（対居住世帯あり住宅数）

No	都道府県名	%	順位
1	北海道	55.7	42
2	青森	70.9	14
3	岩手	70.8	15
4	宮城	60.4	38
5	秋田	77.5	2
6	山形	76.4	3
7	福島	68.7	22
8	茨城	70.4	16
9	栃木	69.1	20
10	群馬	70.3	17
11	埼玉	63.1	35
12	千葉	62.2	36
13	東京	41.8	47
14	神奈川	54.0	45
15	新潟	75.1	6
16	富山	80.6	1
17	石川	68.0	24
18	福井	75.5	5
19	山梨	67.3	27
20	長野	71.5	12
21	岐阜	73.5	8
22	静岡	64.9	33
23	愛知	57.9	41
24	三重	76.4	4
25	滋賀	73.9	7
26	京都	59.5	40
27	大阪	49.7	46
28	兵庫	61.0	37
29	奈良	71.0	13
30	和歌山	72.1	10
31	鳥取	72.4	9
32	島根	71.7	11
33	岡山	67.1	28
34	広島	60.1	39
35	山口	65.2	32
36	徳島	70.1	18
37	香川	69.0	21
38	愛媛	65.4	31
39	高知	67.7	25
40	福岡	54.0	44
41	佐賀	69.7	19
42	長崎	65.6	30
43	熊本	66.1	29
44	大分	64.2	34
45	宮崎	68.3	23
46	鹿児島	67.7	26
47	沖縄	55.5	43
	全国	60.3	

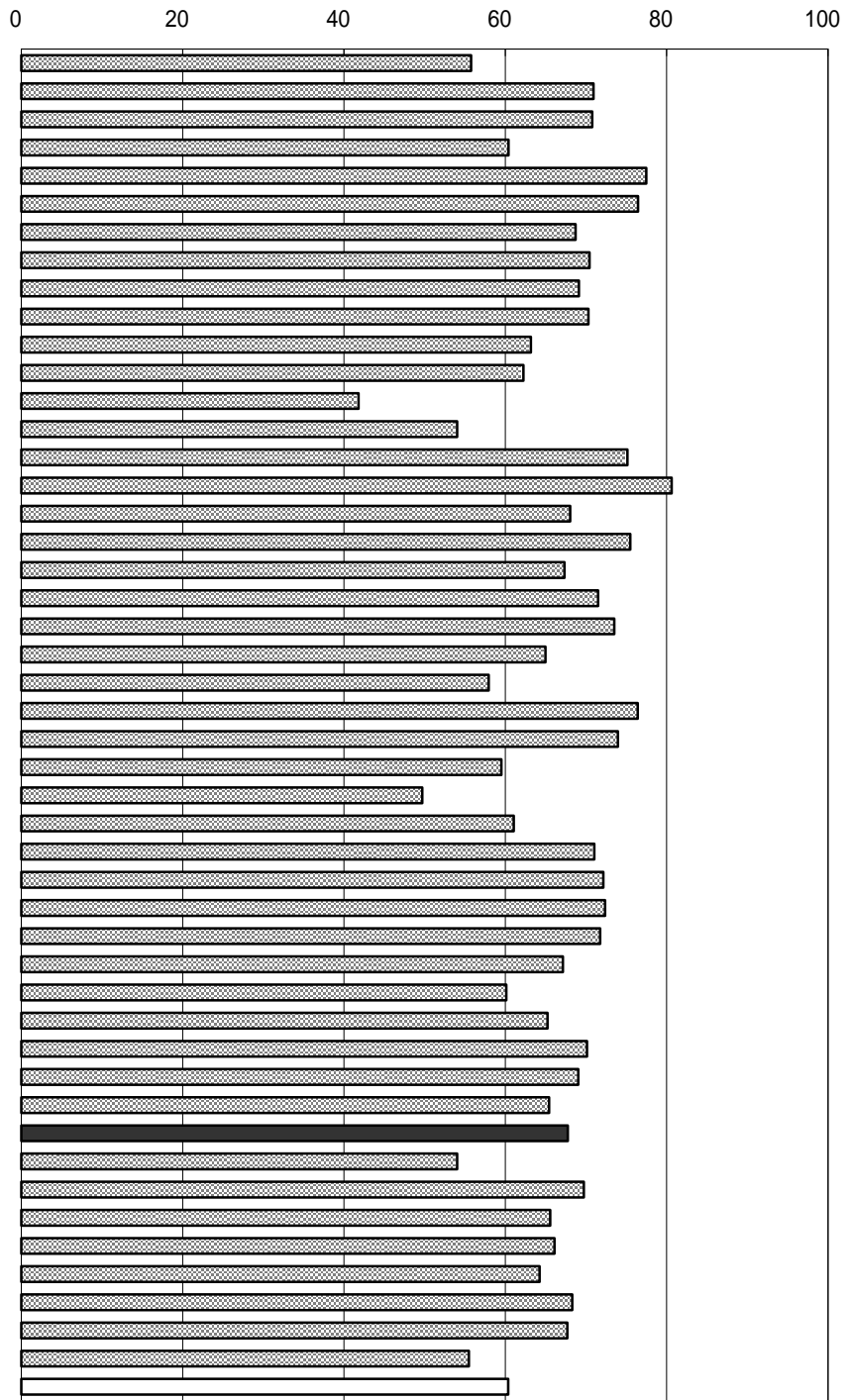

年次：平成10年  
 資料：住宅統計調査（5年毎の調査）  
 出所：総務省統計局  
 備考：本県 = 全国平均の112.27%

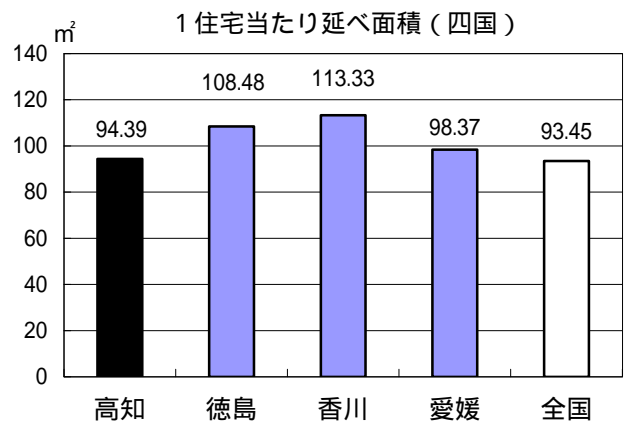

## 72. 住宅の敷地面積（1住宅当たり）

No	都道府県名	m <sup>2</sup>	順位
1	北海道	289	27
2	青森	367	10
3	岩手	393	6
4	宮城	388	7
5	秋田	401	4
6	山形	423	2
7	福島	386	8
8	茨城	450	1
9	栃木	402	3
10	群馬	374	9
11	埼玉	241	37
12	千葉	273	33
13	東京	149	46
14	神奈川	188	44
15	新潟	352	13
16	富山	400	5
17	石川	297	21
18	福井	332	15
19	山梨	353	12
20	長野	360	11
21	岐阜	292	26
22	静岡	275	32
23	愛知	260	35
24	三重	295	23
25	滋賀	293	24
26	京都	171	45
27	大阪	135	47
28	兵庫	213	42
29	奈良	238	39
30	和歌山	217	41
31	鳥取	320	19
32	島根	317	20
33	岡山	272	34
34	広島	229	40
35	山口	285	28
36	徳島	283	29
37	香川	297	21
38	愛媛	239	38
39	高知	199	43
40	福岡	279	30
41	佐賀	330	17
42	長崎	243	36
43	熊本	332	15
44	大分	293	24
45	宮崎	347	14
46	鹿児島	321	18
47	沖縄	278	31
	全国	275	

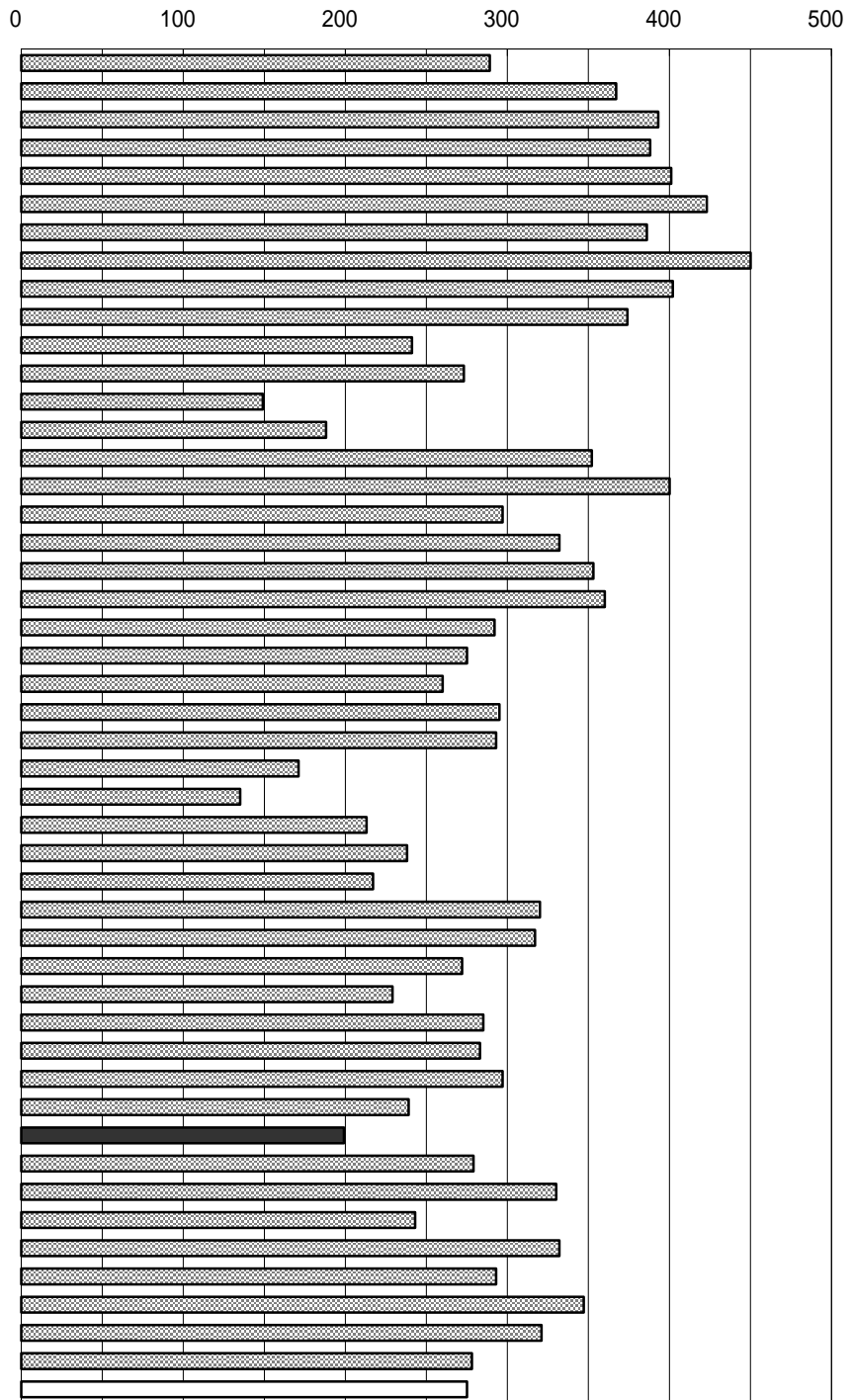

年次：平成10年  
 資料：住宅統計調査（5年毎の調査）  
 出所：総務省統計局  
 備考：本県 = 全国平均の72.36%

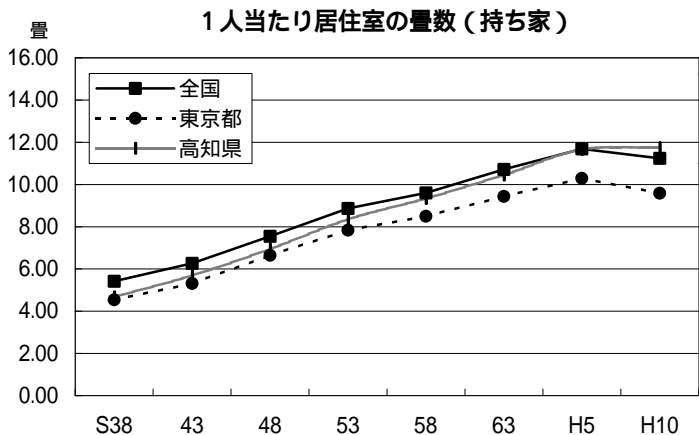

### 73 . 上水道等給水普及率

No	都道府県名	%	順位
1	北海道	96.3	23
2	青森	96.0	26
3	岩手	89.4	43
4	宮城	98.2	13
5	秋田	87.3	45
6	山形	96.6	22
7	福島	90.0	42
8	茨城	86.4	46
9	栃木	91.9	35
10	群馬	99.1	8
11	埼玉	99.5	6
12	千葉	91.9	35
13	東京都	100.0	1
14	神奈川県	99.6	5
15	新潟	98.2	13
16	富山	91.5	38
17	石川	97.8	17
18	福井	95.1	28
19	山梨	98.4	12
20	長野	92.3	33
21	岐阜	94.0	30
22	静岡県	97.5	20
23	愛知県	99.7	4
24	三重	98.8	11
25	滋賀	99.2	7
26	京都	99.1	8
27	大阪	99.9	2
28	兵庫	99.1	8
29	奈良	97.7	18
30	和歌山	96.2	24
31	鳥取	98.2	13
32	島根	94.2	29
33	岡山	97.2	21
34	広島	91.8	37
35	山口	90.9	39
36	徳島	92.0	34
37	香川	97.6	19
38	愛媛	92.5	32
39	高知	90.8	40
40	福岡	90.7	41
41	佐賀	93.1	31
42	長崎	98.0	16
43	熊本	82.8	47
44	大分	88.3	44
45	宮崎	95.5	27
46	鹿児島	96.1	25
47	沖縄	99.9	2
	全国	96.3	

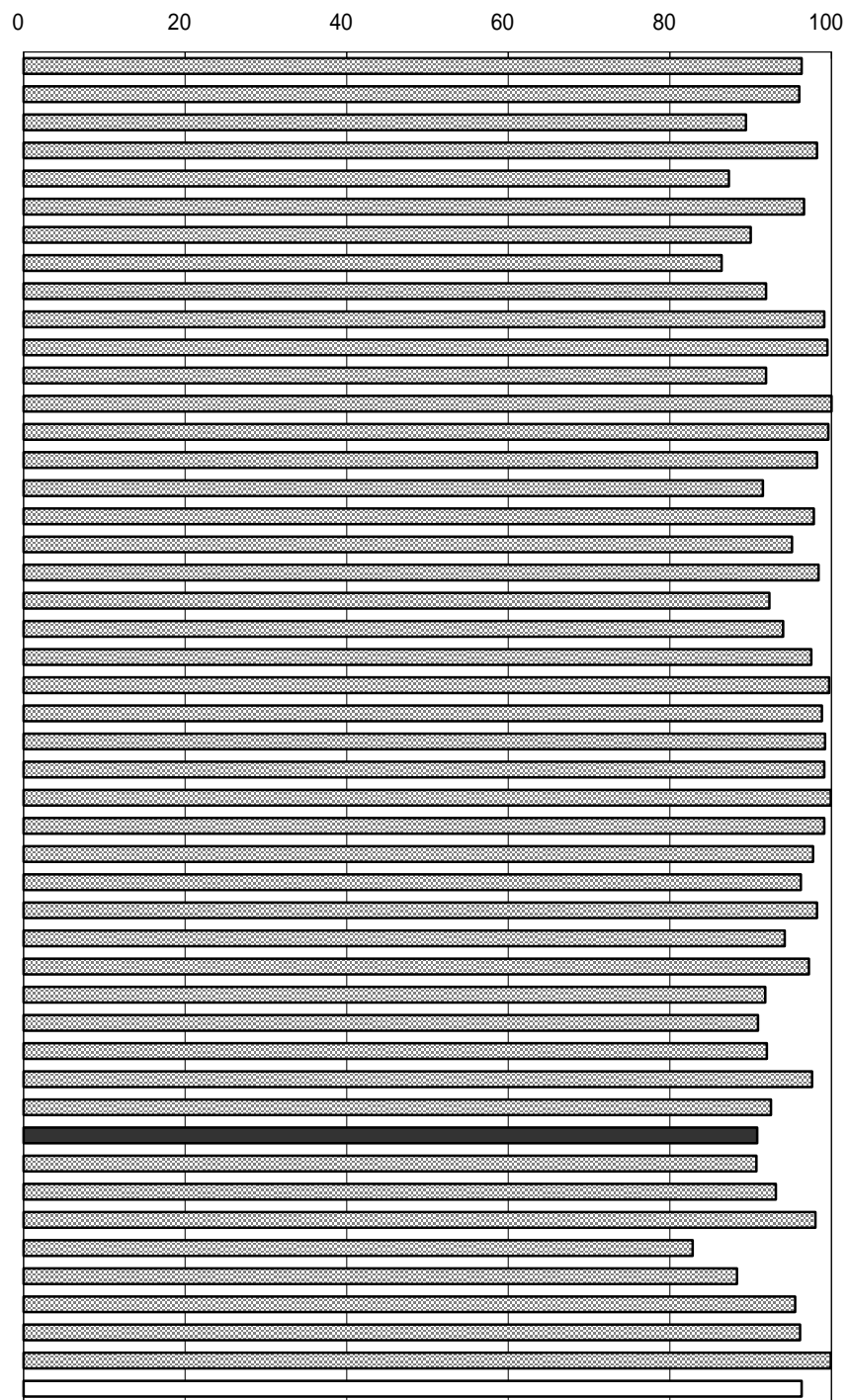

年次：平成12年3月31日現在  
 資料：公共施設状況調  
 出所：総務省自治財政局  
 備考：本県 = 全国平均の94.29%

上水道給水普及率 = 給水人口 ÷ 住民基本台帳人口 × 100  
 (外国人含)

給水人口  
 年度末現在において当該水道により居住に必要な給水を受けている人口をいう。

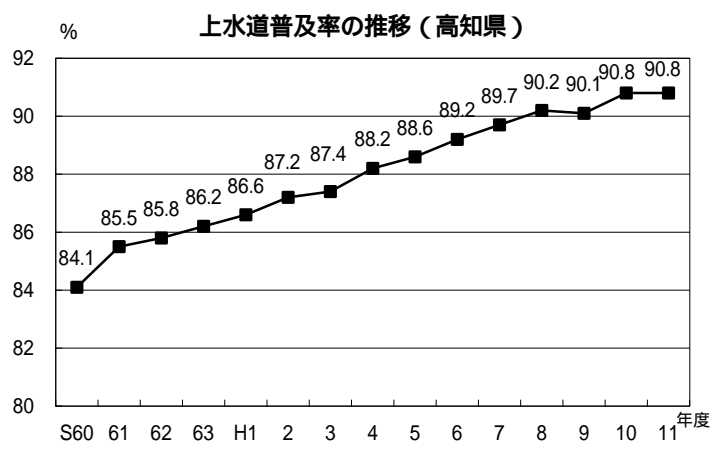

## 74. 下水道普及率

No	都道府県名	%	順位
1	北海道	81.0	3
2	青森	38.0	32
3	岩手	33.0	39
4	宮城	63.0	8
5	秋田	33.6	38
6	山形	46.8	21
7	福島	32.7	40
8	茨城	41.8	27
9	栃木	43.5	25
10	群馬	35.8	35
11	埼玉	64.6	7
12	千葉	54.6	13
13	東京都	94.1	1
14	神奈川県	89.2	2
15	新潟	42.3	26
16	富山	54.5	14
17	石川	52.7	17
18	福井	52.5	18
19	山梨	39.3	31
20	長野	49.8	20
21	岐阜	45.1	23
22	静岡県	41.8	27
23	愛知県	52.8	16
24	三重	23.4	43
25	滋賀	57.5	11
26	京都	77.3	6
27	大阪	78.4	5
28	兵庫	79.0	4
29	奈良	57.0	12
30	和歌山	7.9	47
31	鳥取	39.4	30
32	島根	22.5	44
33	岡山	36.0	34
34	広島	54.4	15
35	山口	44.9	24
36	徳島	11.6	46
37	香川	27.8	42
38	愛媛	34.0	37
39	高知	21.8	45
40	福岡	62.4	9
41	佐賀	32.3	41
42	長崎	41.3	29
43	熊本	45.7	22
44	大分	52.5	18
45	宮崎	35.2	36
46	鹿児島	36.3	33
47	沖縄	59.6	10
	全国	59.7	

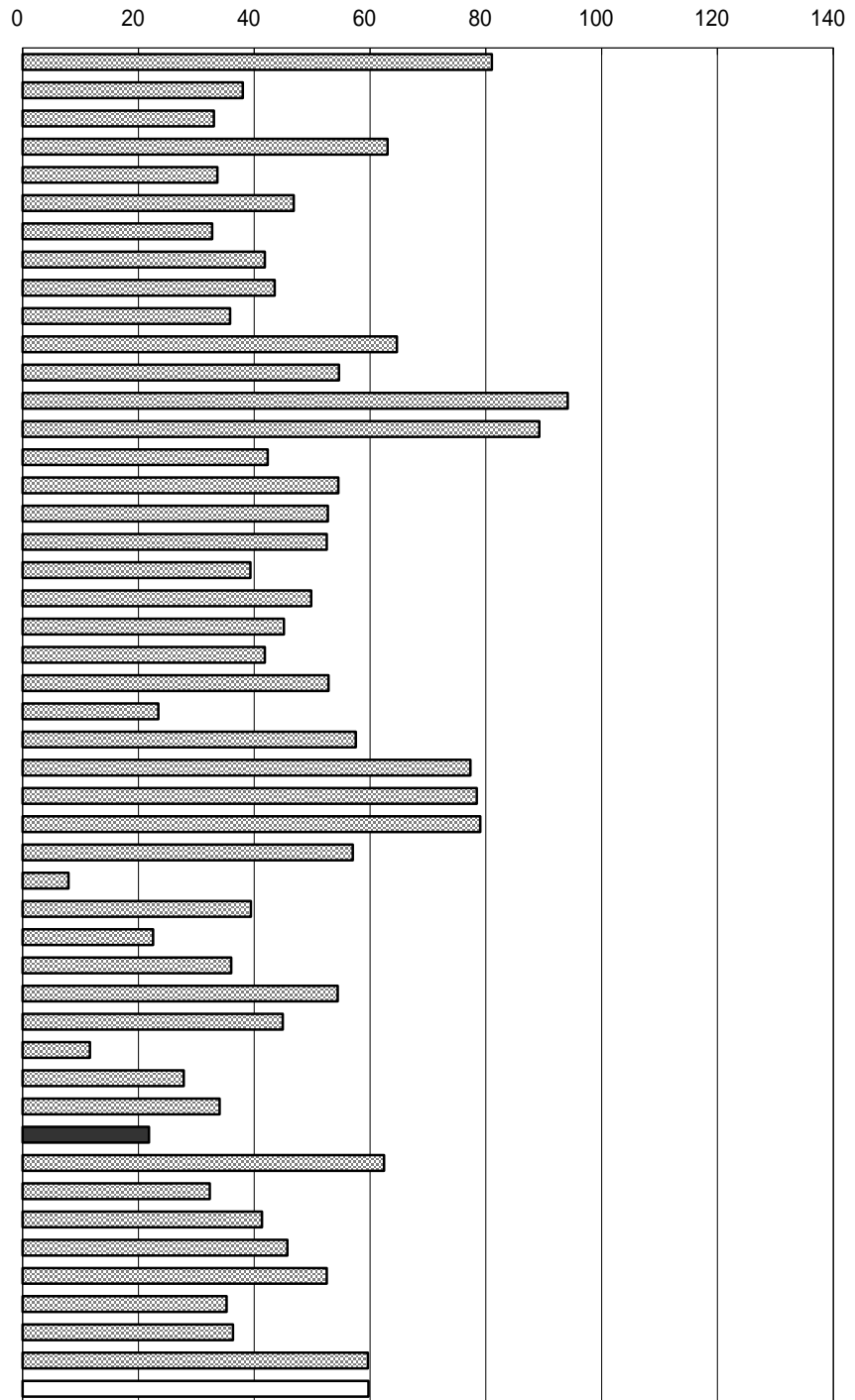

年次：平成12年3月31日現在  
 資料：日本下水道協会  
 出所：下水道統計  
 備考：本県 = 全国平均の36.52%

$$\text{下水道普及率} = \frac{\text{下水道排水区域人口}}{\text{住民基本台帳人口}} \times 100$$

(外国人含む)

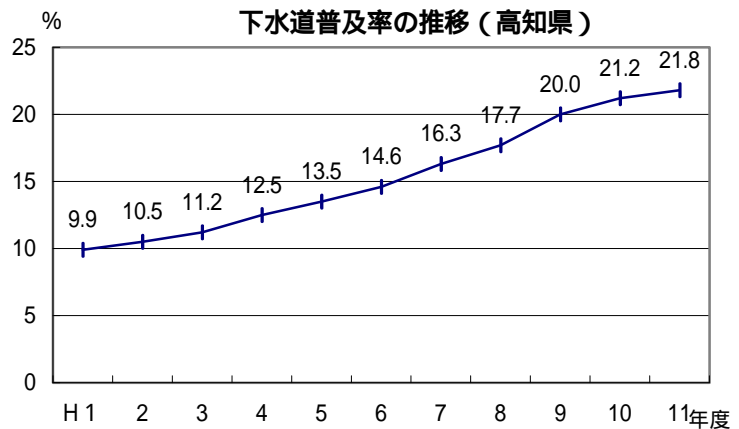

# 75. ゴミ焼却及び高速堆肥化处理率

No	都道府県名	%	順位
1	北海道	50.7	47
2	青森	70.0	35
3	岩手	74.7	25
4	宮城	83.2	8
5	秋田	68.4	38
6	山形	70.7	34
7	福島	76.5	19
8	茨城	71.0	33
9	栃木	71.9	31
10	群馬	78.0	17
11	埼玉	82.2	9
12	千葉	79.9	14
13	東京	85.6	4
14	神奈川	91.9	2
15	新潟	80.8	11
16	富山	84.7	5
17	石川	76.2	20
18	福井	77.3	18
19	山梨	66.9	41
20	長野	68.1	39
21	岐阜	72.0	30
22	静岡	80.3	12
23	愛知	81.8	10
24	三重	65.0	43
25	滋賀	70.0	35
26	京都	88.3	3
27	大阪	93.8	1
28	兵庫	74.4	26
29	奈良	83.9	7
30	和歌山	79.8	15
31	鳥取	75.3	21
32	島根	60.5	45
33	岡山	75.2	22
34	広島	72.4	29
35	山口	69.6	37
36	徳島	72.8	28
37	香川	75.2	22
38	愛媛	74.8	24
39	高知	73.3	27
40	福岡	84.3	6
41	佐賀	67.0	40
42	長崎	79.7	16
43	熊本	80.1	13
44	大分	61.8	44
45	宮崎	57.1	46
46	鹿児島	66.6	42
47	沖縄	71.8	32
	全国	78.2	

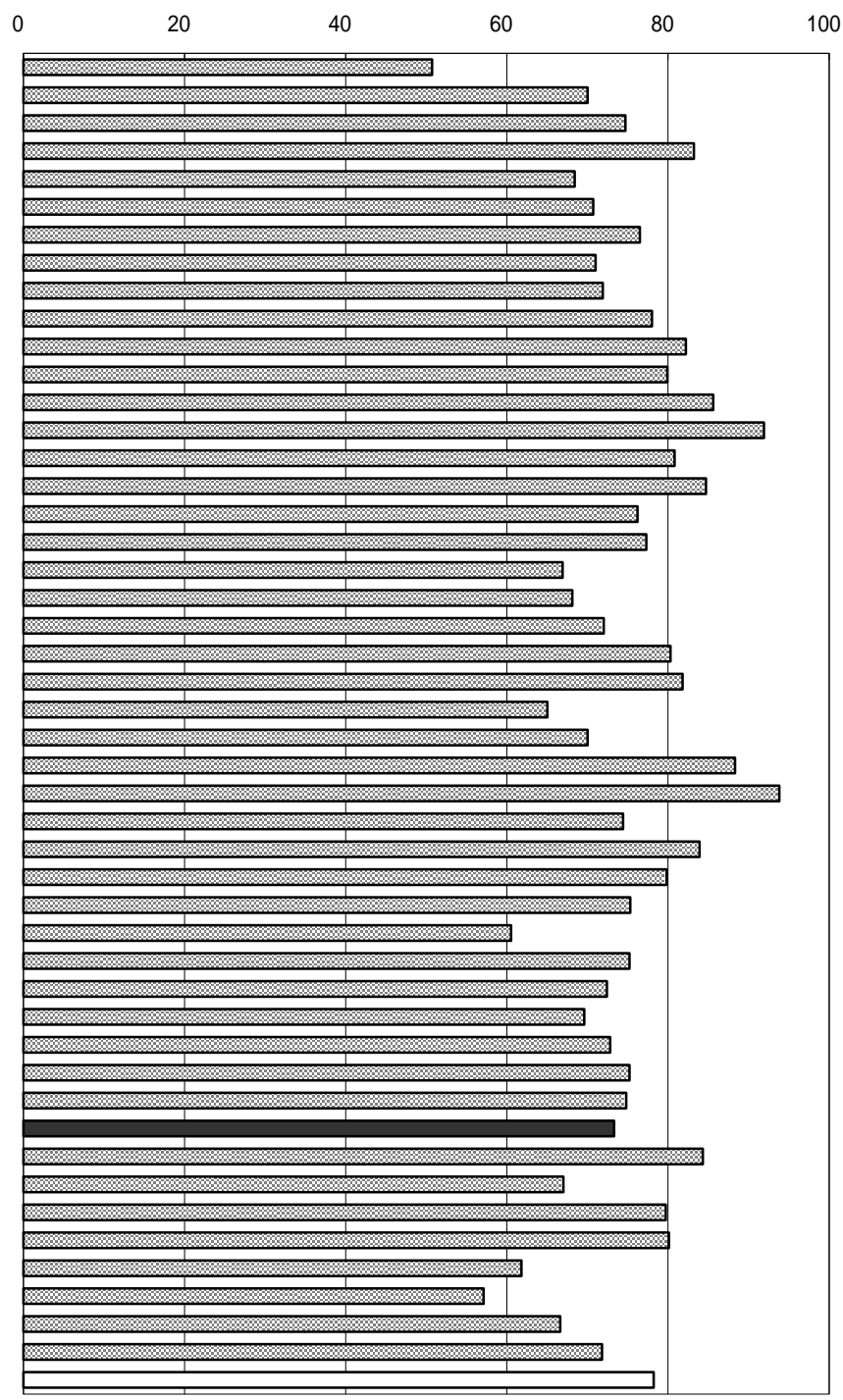

年次：平成12年3月31日現在  
 資料：公共施設状況調  
 出所：総務省自治財政局  
 備考：本県 = 全国平均の93.73%

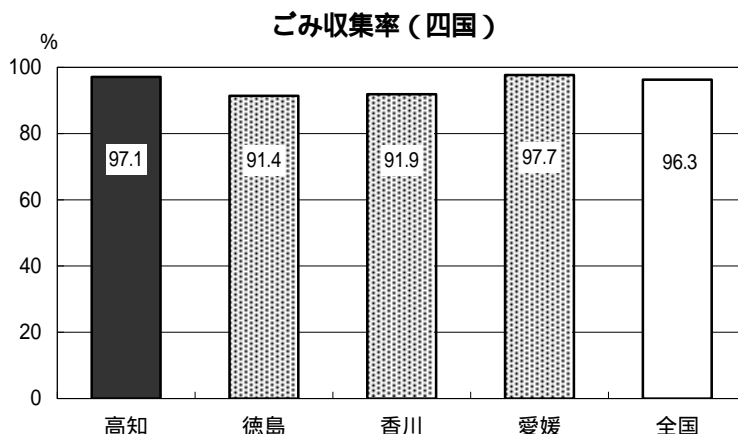

## 76. 使用電力量(人口1人当たり)

N○	都道府県名	kwh	順位
1	北海道	5,123	44
2	青森	5,456	40
3	岩手	5,710	37
4	宮城	5,967	32
5	秋田	5,959	33
6	山形	5,957	34
7	福島	6,424	24
8	茨城	8,212	7
9	栃木	8,449	4
10	群馬	8,210	8
11	埼玉	5,484	39
12	千葉	6,008	29
13	東京	6,656	20
14	神奈川	6,070	28
15	新潟	6,504	22
16	富山	9,457	2
17	石川	6,892	18
18	福井	8,780	3
19	山梨	6,909	17
20	長野	7,041	13
21	岐阜	7,090	12
22	静岡	8,049	9
23	愛知	8,258	6
24	三重	8,333	5
25	滋賀	9,464	1
26	京都	6,138	26
27	大阪	6,859	19
28	兵庫	6,976	15
29	奈良	5,270	43
30	和歌山	5,985	31
31	鳥取	5,831	36
32	島根	6,006	30
33	岡山	7,922	10
34	広島	6,546	21
35	山口	7,448	11
36	徳島	6,910	16
37	香川	7,016	14
38	愛媛	6,122	27
39	高知	5,329	42
40	福岡	5,840	35
41	佐賀	6,150	25
42	長崎	4,672	47
43	熊本	5,392	41
44	大分	6,439	23
45	宮崎	5,597	38
46	鹿児島	5,066	45
47	沖縄	5,026	46
	全国	6,602	

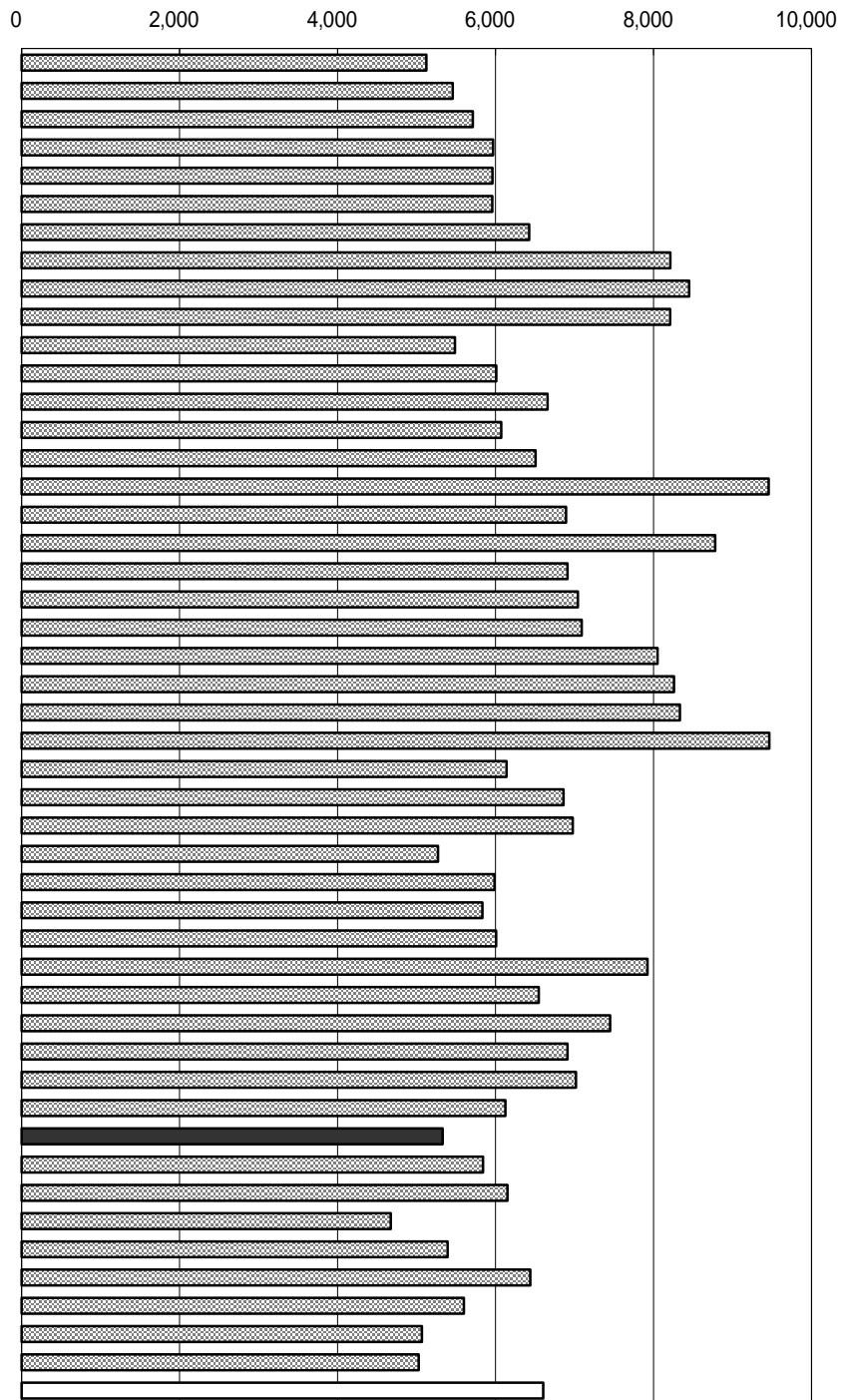

年次：平成12年度  
 資料：電気事業便覧  
 出所：日本電気協会  
 備考：本県 = 全国平均の80.72%

発電種類別電力量の割合

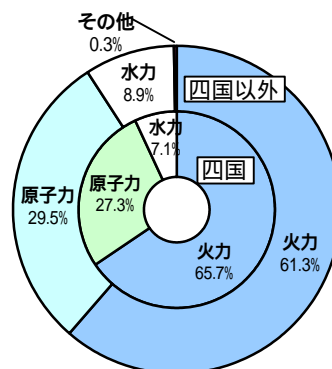

## 77. ホテル・旅館数（人口10万人当たり）

No	都道府県名	館	順位
1	北海道	72.2	25
2	青森	87.9	17
3	岩手	88.3	16
4	宮城	47.7	36
5	秋田	71.8	26
6	山形	98.9	12
7	福島	108.9	10
8	茨城	53.0	35
9	栃木	99.5	11
10	群馬	85.2	18
11	埼玉	14.1	47
12	千葉	33.4	41
13	東京	17.9	45
14	神奈川	25.1	44
15	新潟	146.4	4
16	富山	58.8	30
17	石川	96.4	13
18	福井	172.5	3
19	山梨	200.1	1
20	長野	179.5	2
21	岐阜	84.8	20
22	静岡	134.5	6
23	愛知	27.5	43
24	三重	118.9	8
25	滋賀	58.9	29
26	京都	44.6	37
27	大阪	16.6	46
28	兵庫	40.6	38
29	奈良	38.1	39
30	和歌山	129.2	7
31	鳥取	90.5	14
32	島根	90.3	15
33	岡山	57.2	31
34	広島	36.6	40
35	山口	82.7	22
36	徳島	113.9	9
37	香川	67.0	27
38	愛媛	55.8	33
39	高知	81.0	23
40	福岡	28.5	42
41	佐賀	56.8	32
42	長崎	62.1	28
43	熊本	84.9	19
44	大分	136.1	5
45	宮崎	55.6	34
46	鹿児島	84.6	21
47	沖縄	78.1	24
	全国	57.6	

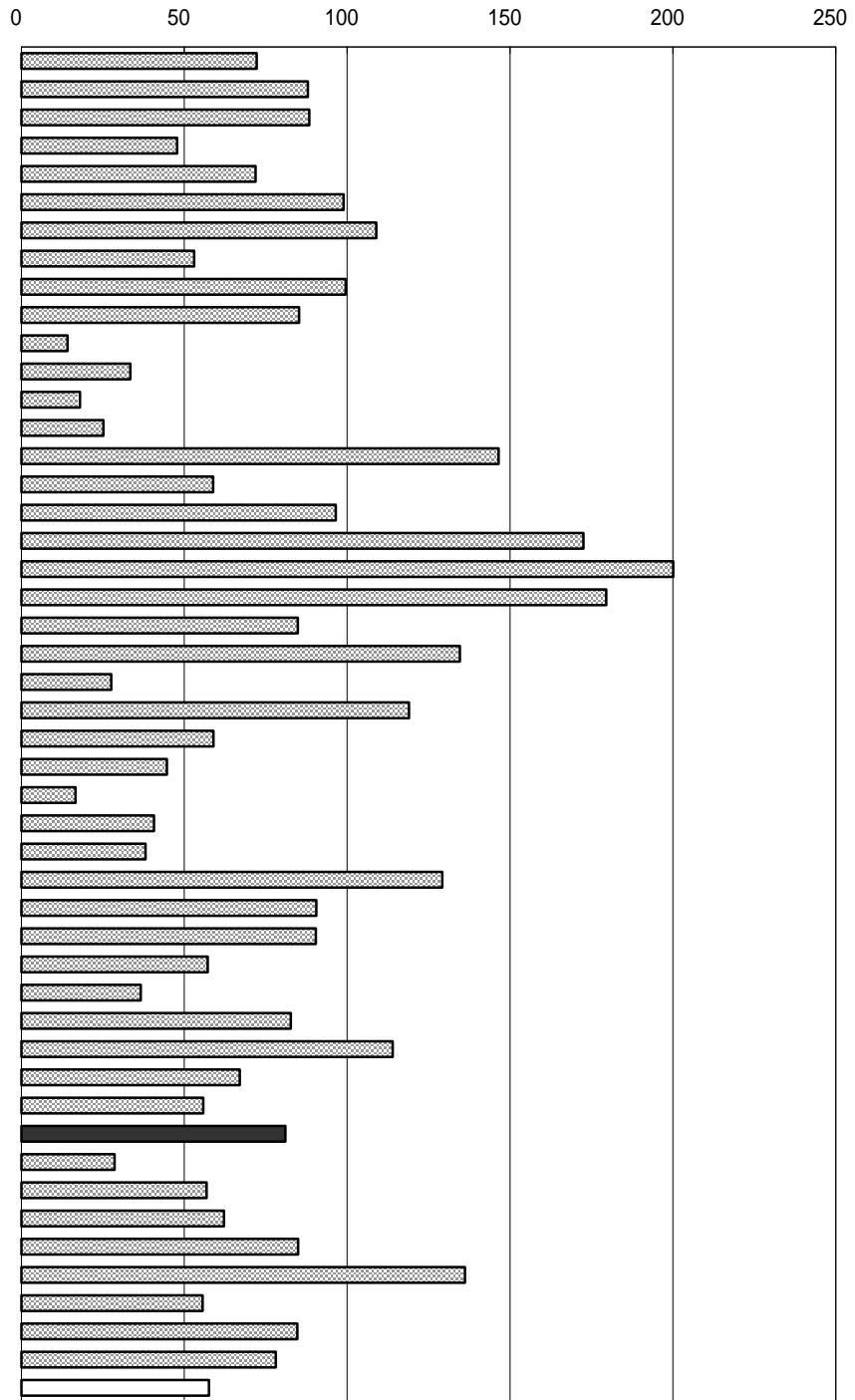

年次：平成12年度末  
 資料：衛生行政報告例  
 出所：厚生労働省ホームページ  
 備考：本県 = 全国平均の140.63%

高知県の主な施設数（平成12年度）

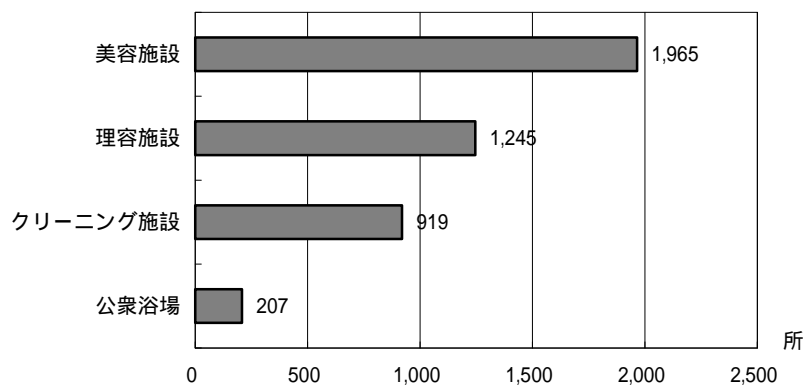

## 78. 衛星放送契約率

No	都道府県名	%	順位
1	北海道	25.7	35
2	青森	30.5	19
3	岩手	37.6	6
4	宮城	35.7	8
5	秋田	40.0	5
6	山形	36.7	7
7	福島	31.2	14
8	茨城	27.1	29
9	栃木	27.2	28
10	群馬	25.0	38
11	埼玉	24.8	39
12	千葉	26.8	30
13	東京	27.5	25
14	神奈川	30.8	17
15	新潟	31.6	13
16	富山	40.9	2
17	石川	31.0	15
18	福井	41.7	1
19	山梨	23.7	42
20	長野	32.7	11
21	岐阜	30.8	17
22	静岡	30.9	16
23	愛知	26.3	34
24	三重	25.1	37
25	滋賀	29.2	21
26	京都	26.6	33
27	大阪	23.0	43
28	兵庫	26.7	31
29	奈良	27.4	26
30	和歌山	23.8	41
31	鳥取	40.6	3
32	島根	40.1	4
33	岡山	26.7	31
34	広島	28.6	24
35	山口	32.0	12
36	徳島	29.2	21
37	香川	25.7	35
38	愛媛	28.7	23
39	高知	35.5	9
40	福岡	27.4	26
41	佐賀	21.9	46
42	長崎	22.7	45
43	熊本	24.2	40
44	大分	30.4	20
45	宮崎	32.8	10
46	鹿児島	23.0	43
47	沖縄	16.5	47
	全 国	28.2	

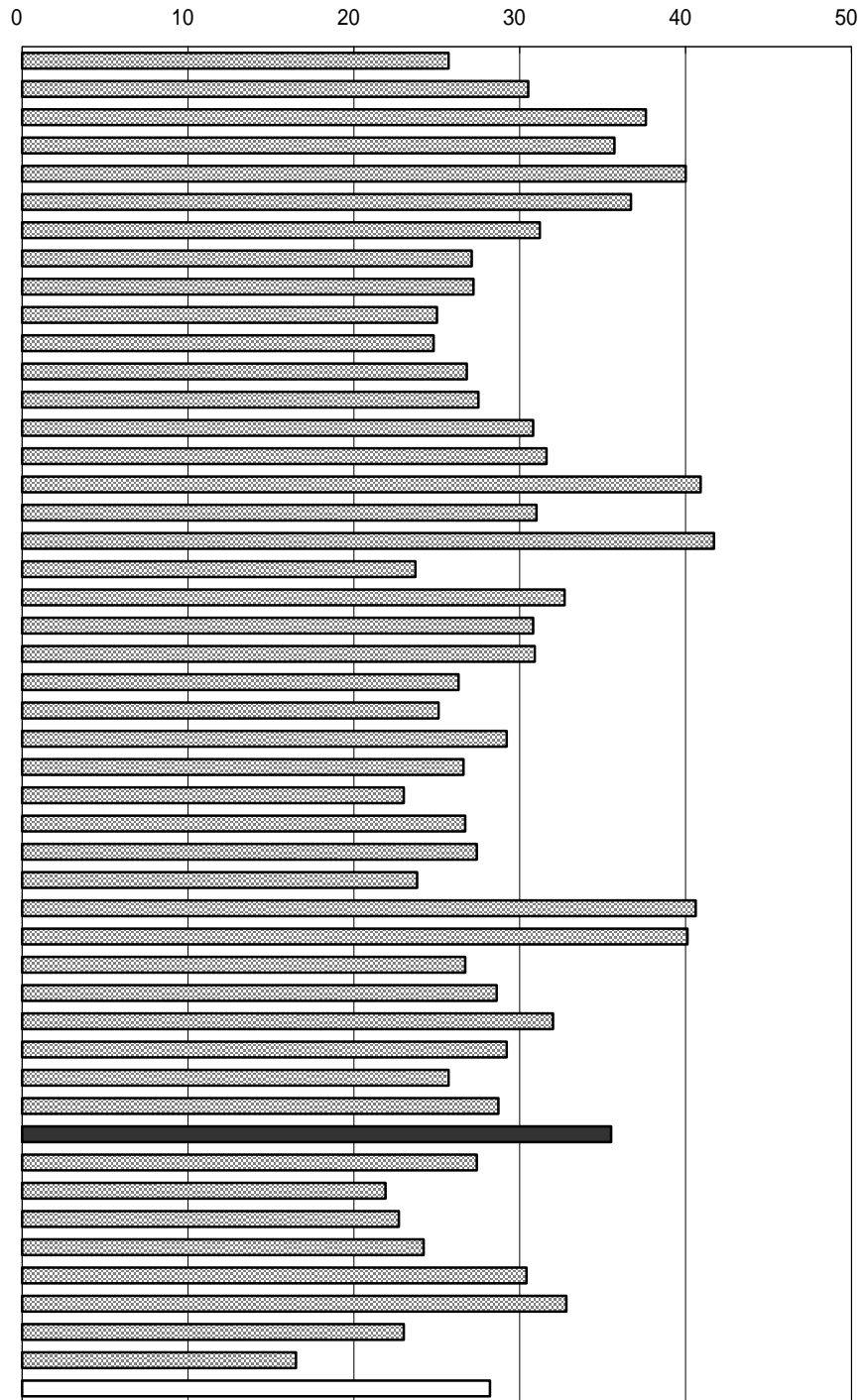

年次：平成12年12月31日現在  
 資料：都道府県別放送受信契約数表  
 出所：日本放送協会  
 備考：本県 = 全国平均の125.89%

衛星放送契約率の推移

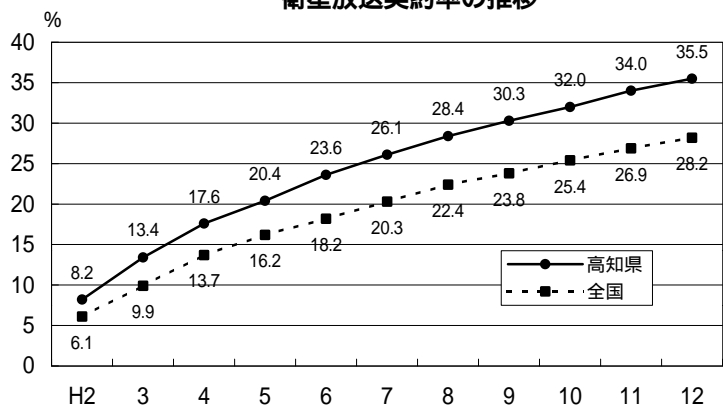



## 79. 道路改良率

No	都道府県名	%	順位
1	北海道	68.1	6
2	青森	46.5	36
3	岩手	55.6	21
4	宮城	63.0	12
5	秋田	61.8	14
6	山形	66.2	7
7	福島	51.6	29
8	茨城	35.2	47
9	栃木	60.7	15
10	群馬	45.0	39
11	埼玉	47.7	35
12	千葉	54.5	25
13	東京都	70.3	3
14	神奈川県	64.7	9
15	新潟	57.9	19
16	富山	73.0	2
17	石川	69.6	4
18	福井	68.2	5
19	山梨	53.4	26
20	長野	45.1	38
21	岐阜	50.3	32
22	静岡県	54.7	23
23	愛知県	59.3	17
24	三重	44.8	40
25	滋賀	51.3	30
26	京都	50.7	31
27	大阪	74.3	1
28	兵庫	55.6	21
29	奈良	41.1	43
30	和歌山	39.2	46
31	鳥取	65.4	8
32	島根	47.8	33
33	岡山	42.1	42
34	広島	52.1	27
35	山口	54.7	23
36	徳島	39.6	45
37	香川	59.4	16
38	愛媛	46.2	37
39	高知	40.1	44
40	福岡	59.3	17
41	佐賀	64.5	10
42	長崎	43.9	41
43	熊本	51.9	28
44	大分	56.2	20
45	宮崎	47.8	33
46	鹿児島	63.0	12
47	沖縄	63.9	11
	全国	54.4	

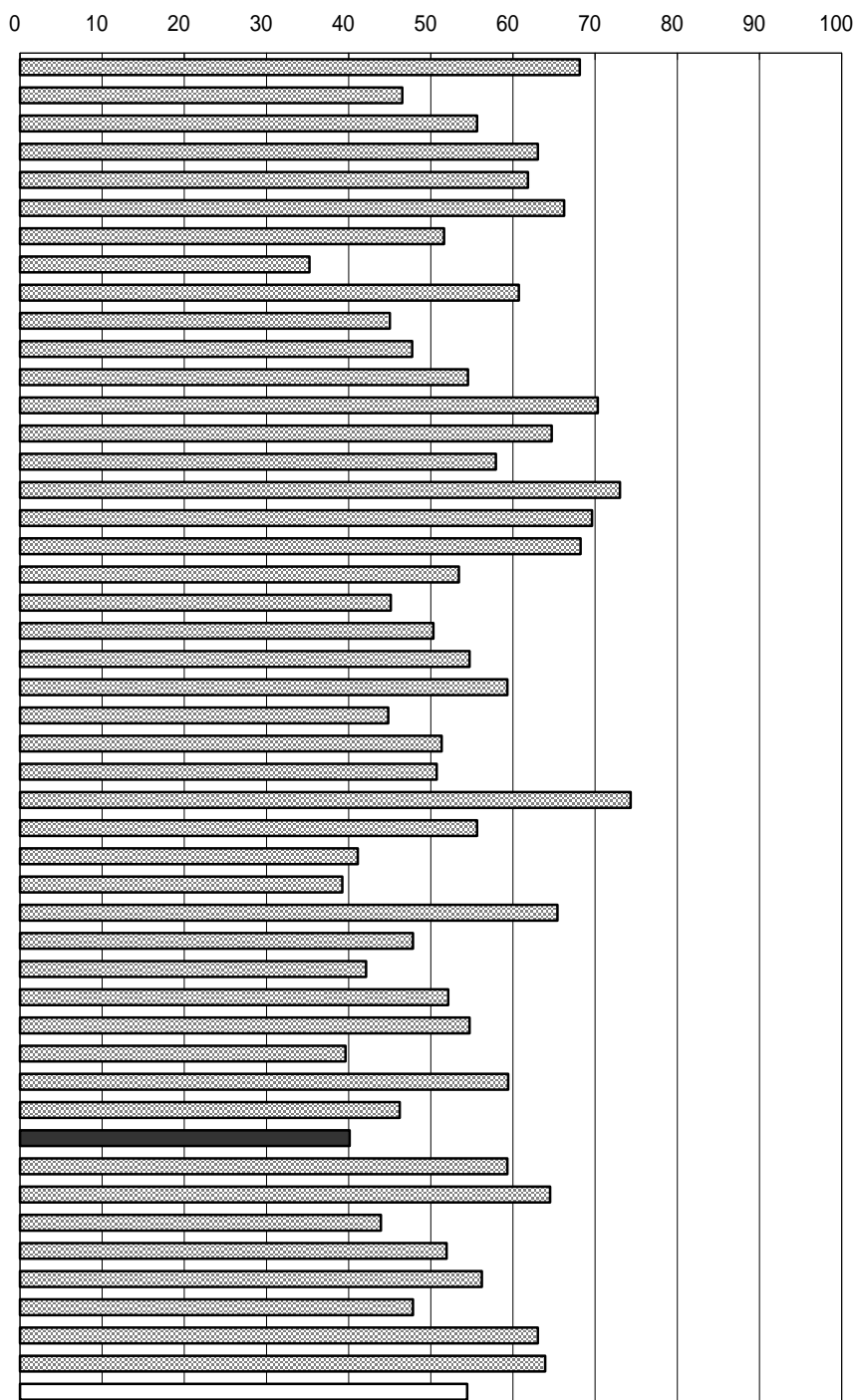

年次：平成12年4月1日現在  
 資料：道路統計年報  
 出所：国土交通省道路局  
 備考：本県 = 全国平均の73.71%

右表  
 年次：平成12年3月31日  
 資料：公共施設状況調  
 出所：総務省

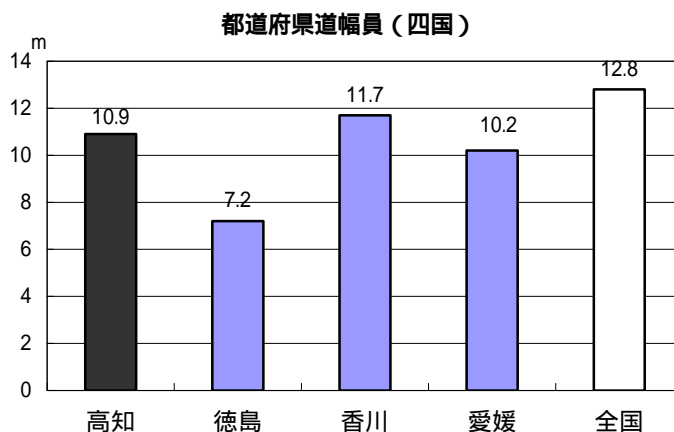

## 80. 道路舗装率

No	都道府県名	%	順位
1	北海道	21.0	29
2	青森	24.0	24
3	岩手	14.9	45
4	宮城	28.4	15
5	秋田	16.3	41
6	山形	21.9	27
7	福島	15.4	43
8	茨城	11.8	47
9	栃木	21.7	28
10	群馬	17.0	40
11	埼玉	16.2	42
12	千葉	22.6	26
13	東京都	59.5	2
14	神奈川県	55.5	3
15	新潟	19.5	35
16	富山	35.6	6
17	石川	24.1	23
18	福井	28.3	16
19	山梨	27.0	19
20	長野	13.2	46
21	岐阜	19.3	36
22	静岡	24.7	22
23	愛知	32.1	11
24	三重	19.6	34
25	滋賀	27.6	17
26	京都	34.3	8
27	大阪	72.7	1
28	兵庫	34.2	9
29	奈良	28.7	14
30	和歌山	50.2	4
31	鳥取	31.9	12
32	島根	17.4	37
33	岡山	17.3	39
34	広島	30.5	13
35	山口	27.1	18
36	徳島	20.2	31
37	香川	25.1	21
38	愛媛	19.9	33
39	高知	20.2	31
40	福岡	15.2	44
41	佐賀	25.4	20
42	長崎	34.7	7
43	熊本	23.6	25
44	大分	32.6	10
45	宮崎	20.3	30
46	鹿児島	17.4	37
47	沖縄	44.1	5
	全国	24.4	

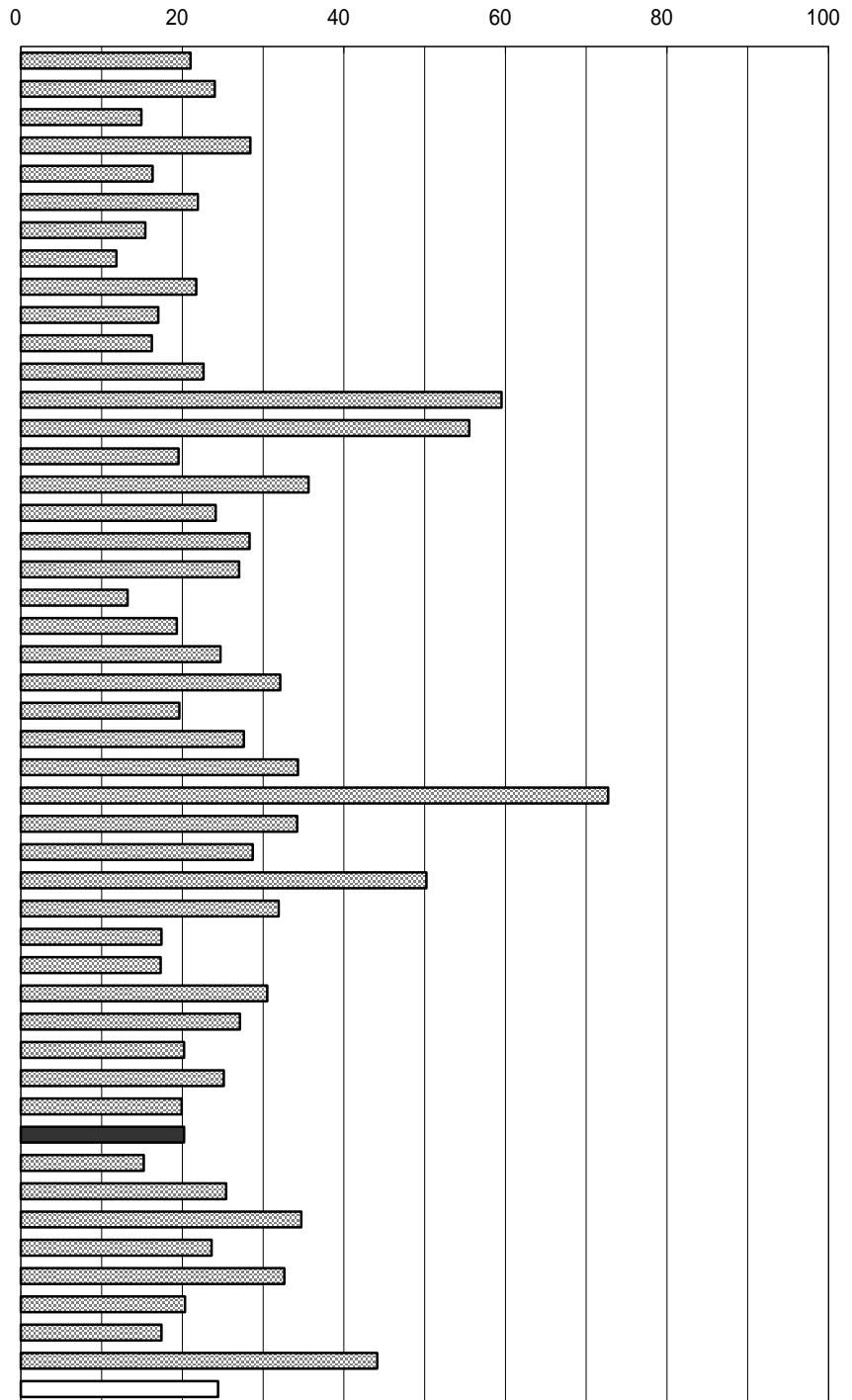

年次：平成12年4月1日現在  
 資料：道路統計年報  
 出所：国土交通省道路局  
 備考：本県 = 全国平均の82.79%

右表

年次：平成12年3月31日  
 資料：公共施設状況調  
 出所：総務省

自動車交通不能道

幅員、曲線半径、勾配その他の道路状況により、最大積載量4トンの普通貨物自動車が行き通れない路線又は区間の延長を計上している。

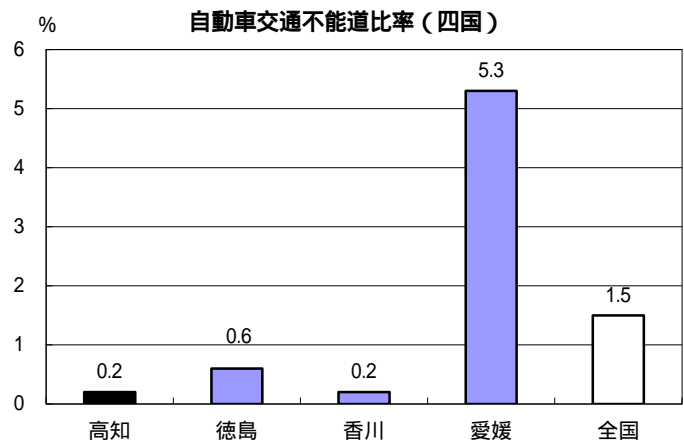

# 8 1 . 保有自動車台数 (人口千人当たり)

No	都道府県名	台	順位
1	北海道	631.8	36
2	青森	653.7	32
3	岩手	669.6	27
4	宮城	633.3	35
5	秋田	679.5	23
6	山形	718.9	11
7	福島	703.6	15
8	茨城	756.6	5
9	栃木	756.9	4
10	群馬	811.9	1
11	埼玉	534.0	42
12	千葉	549.5	41
13	東京	383.2	47
14	神奈川	454.6	45
15	新潟	693.8	19
16	富山	749.4	6
17	石川	699.4	18
18	福井	742.7	7
19	山梨	779.7	3
20	長野	807.7	2
21	岐阜	741.5	8
22	静岡	702.5	16
23	愛知	664.6	29
24	三重	733.1	9
25	滋賀	660.0	30
26	京都	505.0	44
27	大阪	428.2	46
28	兵庫	514.3	43
29	奈良	550.1	40
30	和歌山	672.0	26
31	鳥取	710.5	14
32	島根	683.9	22
33	岡山	717.3	13
34	広島	604.7	37
35	山口	666.5	28
36	徳島	718.2	12
37	香川	701.3	17
38	愛媛	643.5	33
39	高知	677.4	25
40	福岡	595.7	38
41	佐賀	688.2	20
42	長崎	573.4	39
43	熊本	656.2	31
44	大分	677.6	24
45	宮崎	731.9	10
46	鹿児島	687.6	21
47	沖縄	635.5	34
	全国	595.0	

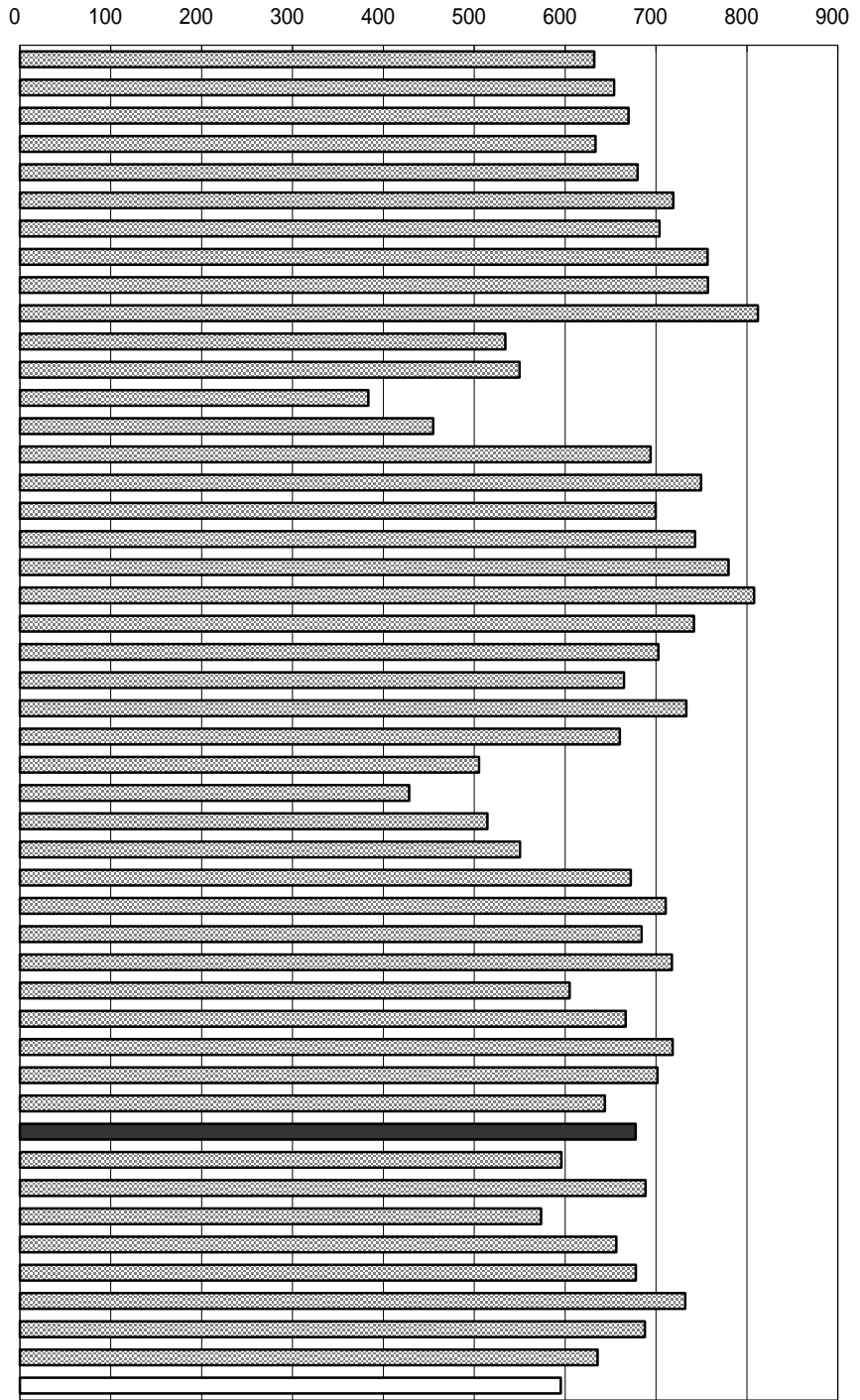

年次：平成13年3月31日現在  
 資料：陸運統計要覧  
 出所：国土交通省  
 備考：本県 = 全国平均の113.85%

保有自動車  
 登録自動車、小型二輪自動車及び軽自動車の合計

右表  
 年次：平成13年3月31日現在  
 資料：自動車数の推移  
 出所：四国運輸局

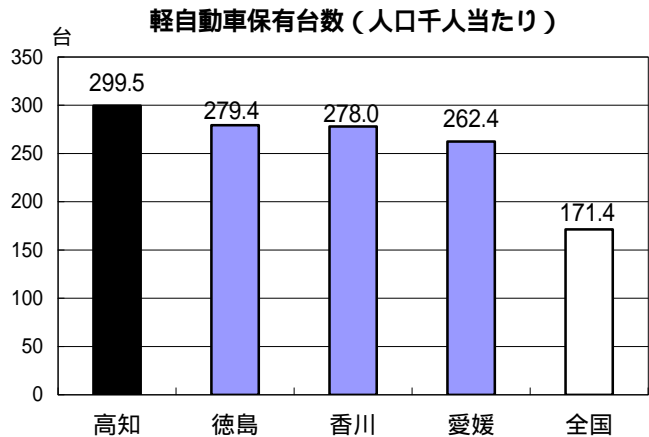

## 82. 自家用乗用車数（人口千人当たり）

No	都道府県名	台	順位
1	北海道	442.0	27
2	青森	419.6	35
3	岩手	434.3	30
4	宮城	441.2	28
5	秋田	443.2	25
6	山形	477.2	14
7	福島	471.8	15
8	茨城	525.6	5
9	栃木	532.3	3
10	群馬	566.4	1
11	埼玉	395.7	41
12	千葉	399.0	39
13	東京	257.8	47
14	神奈川	337.0	45
15	新潟	465.0	17
16	富山	533.5	2
17	石川	503.3	9
18	福井	513.6	8
19	山梨	515.8	7
20	長野	523.4	6
21	岐阜	526.6	4
22	静岡	486.2	11
23	愛知	483.9	12
24	三重	502.4	10
25	滋賀	462.1	20
26	京都	349.2	44
27	大阪	295.0	46
28	兵庫	363.6	43
29	奈良	397.6	40
30	和歌山	426.9	32
31	鳥取	459.9	21
32	島根	442.8	26
33	岡山	482.7	13
34	広島	420.8	34
35	山口	457.9	22
36	徳島	463.7	18
37	香川	465.1	16
38	愛媛	409.4	38
39	高知	412.9	37
40	福岡	415.6	36
41	佐賀	449.6	24
42	長崎	375.1	42
43	熊本	431.7	31
44	大分	451.7	23
45	宮崎	462.4	19
46	鹿児島	424.0	33
47	沖縄	437.7	29
	全 国	411.2	

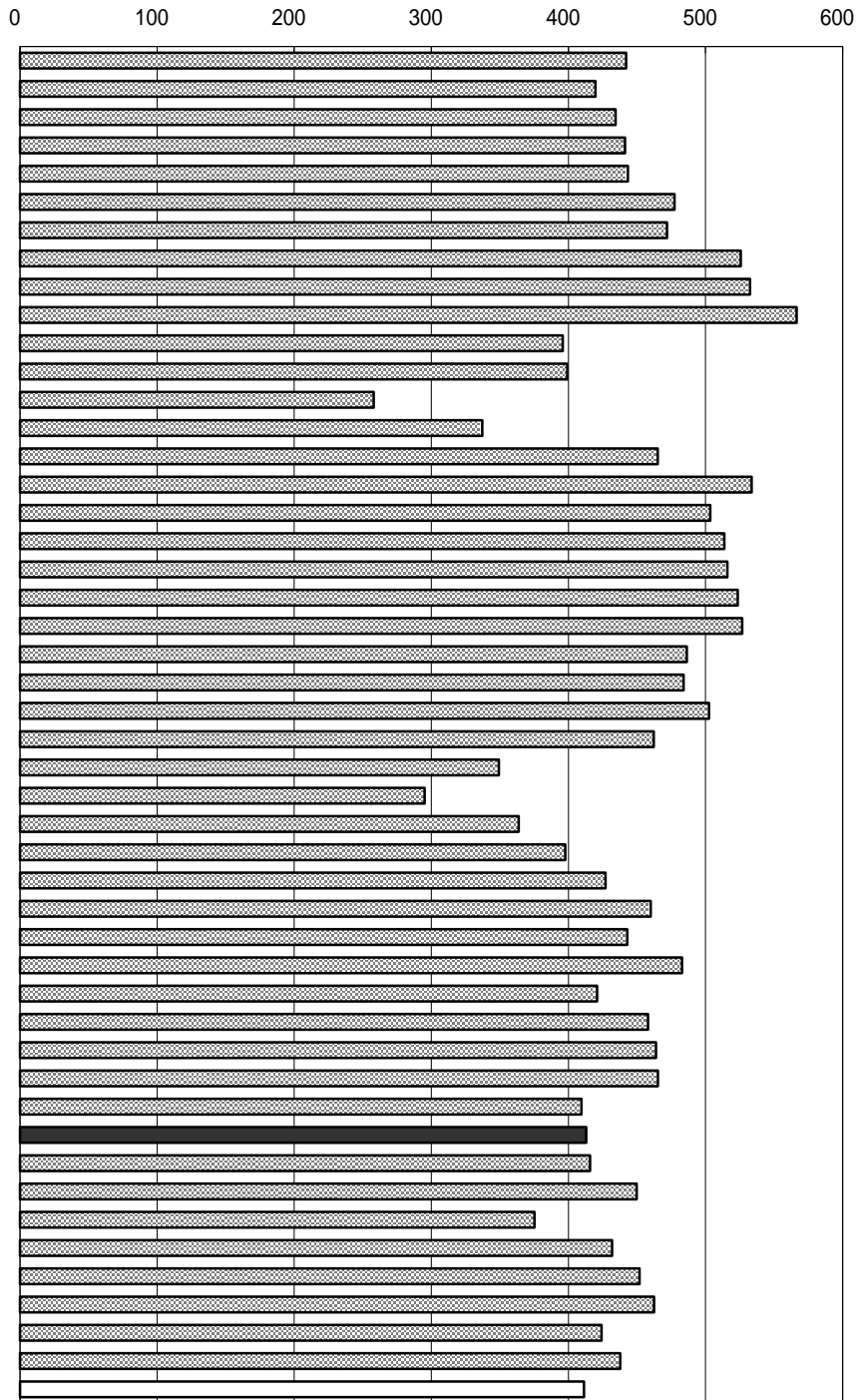

年次：平成13年3月31日現在  
 資料：陸運統計要覧  
 出所：国土交通省  
 備考：本県 = 全国平均の100.41%

自家用乗用車  
 保有自動車のうちの自家用乗用車

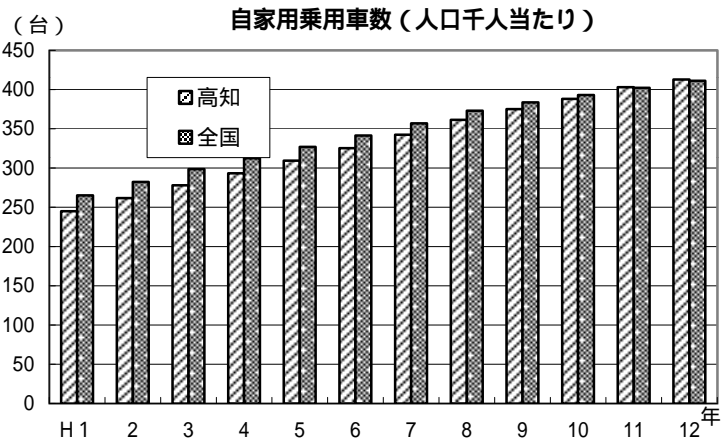

### 8 3 . 高速道実延長

N o	都道府県名	km	順位
1	北海道	450.5	1
2	青森	70.9	36
3	岩手	254.5	8
4	宮城	158.6	14
5	秋田	130.9	20
6	山形	89.1	30
7	福島	305.3	4
8	茨城	153.6	15
9	栃木	115.2	25
10	群馬	142.4	17
11	埼玉	149.5	16
12	千葉	121.3	23
13	東京	48.9	43
14	神奈川	78.9	34
15	新潟	381.0	2
16	富山	110.8	27
17	石川	66.9	37
18	福井	88.2	31
19	山梨	122.6	21
20	長野	313.5	3
21	岐阜	179.9	11
22	静岡	185.6	10
23	愛知	176.5	12
24	三重	110.3	28
25	滋賀	118.8	24
26	京都	62.5	38
27	大阪	132.0	19
28	兵庫	277.9	7
29	奈良	18.2	47
30	和歌山	24.4	46
31	鳥取	27.2	45
32	島根	58.7	39
33	岡山	289.7	6
34	広島	302.3	5
35	山口	229.2	9
36	徳島	85.8	32
37	香川	52.6	41
38	愛媛	122.1	22
39	高知	51.9	42
40	福岡	165.1	13
41	佐賀	81.8	33
42	長崎	34.9	44
43	熊本	134.4	18
44	大分	112.3	26
45	宮崎	101.5	29
46	鹿児島	71.6	35
47	沖縄	57.3	40
全	国	6,617.0	

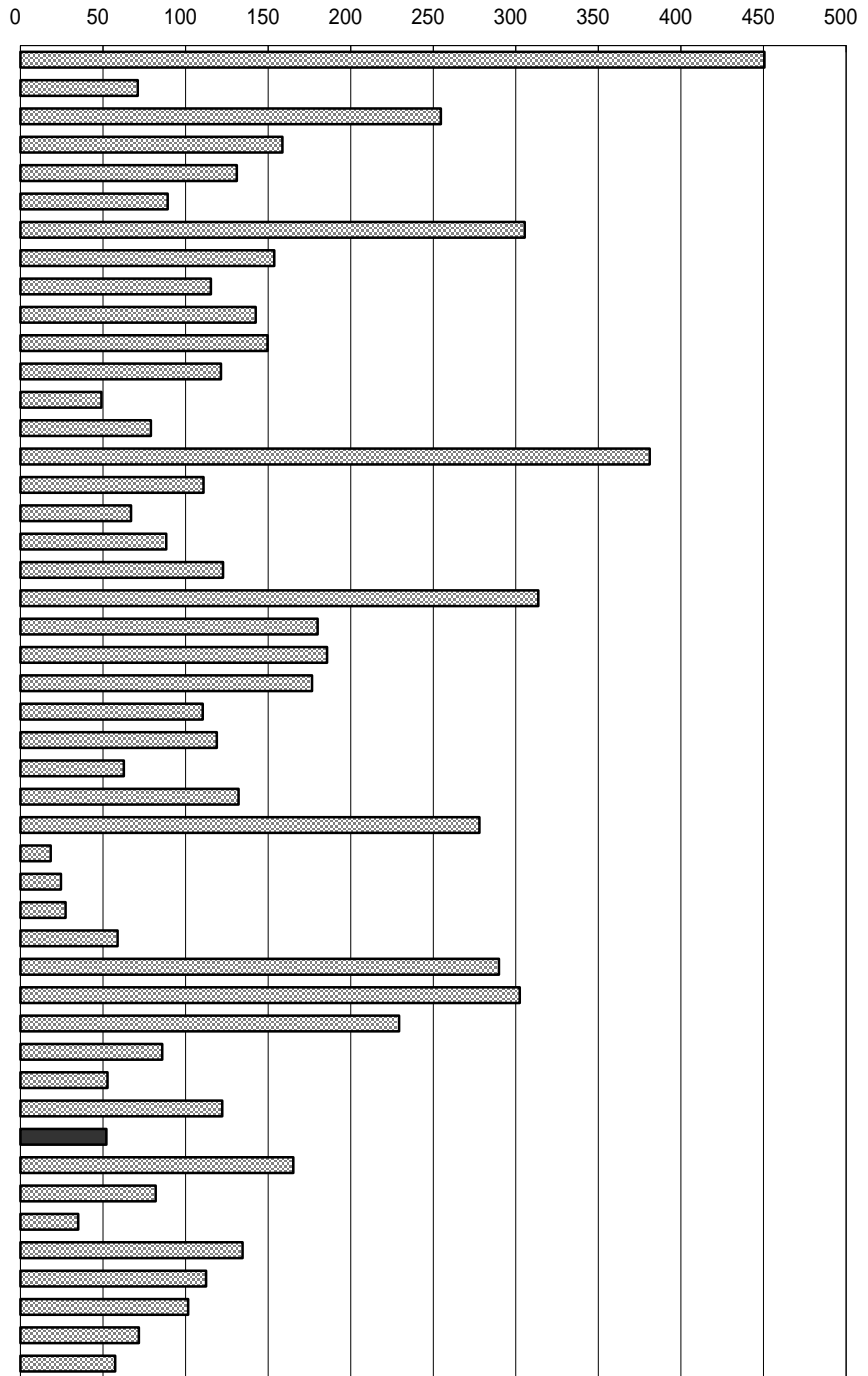

年次：平成12年4月1日現在  
 資料：道路統計年報  
 出所：国土交通省  
 備考：本県 = 全国値の0.78%

高知自動車道全線平均交通量

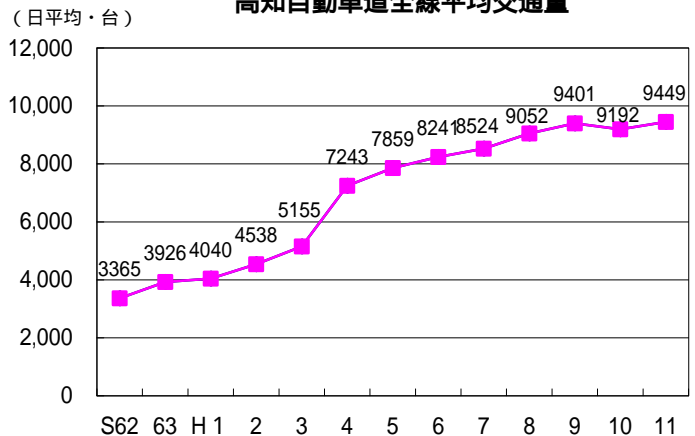

## 84. 都市公園数（可住地面積100km<sup>2</sup>当たり）

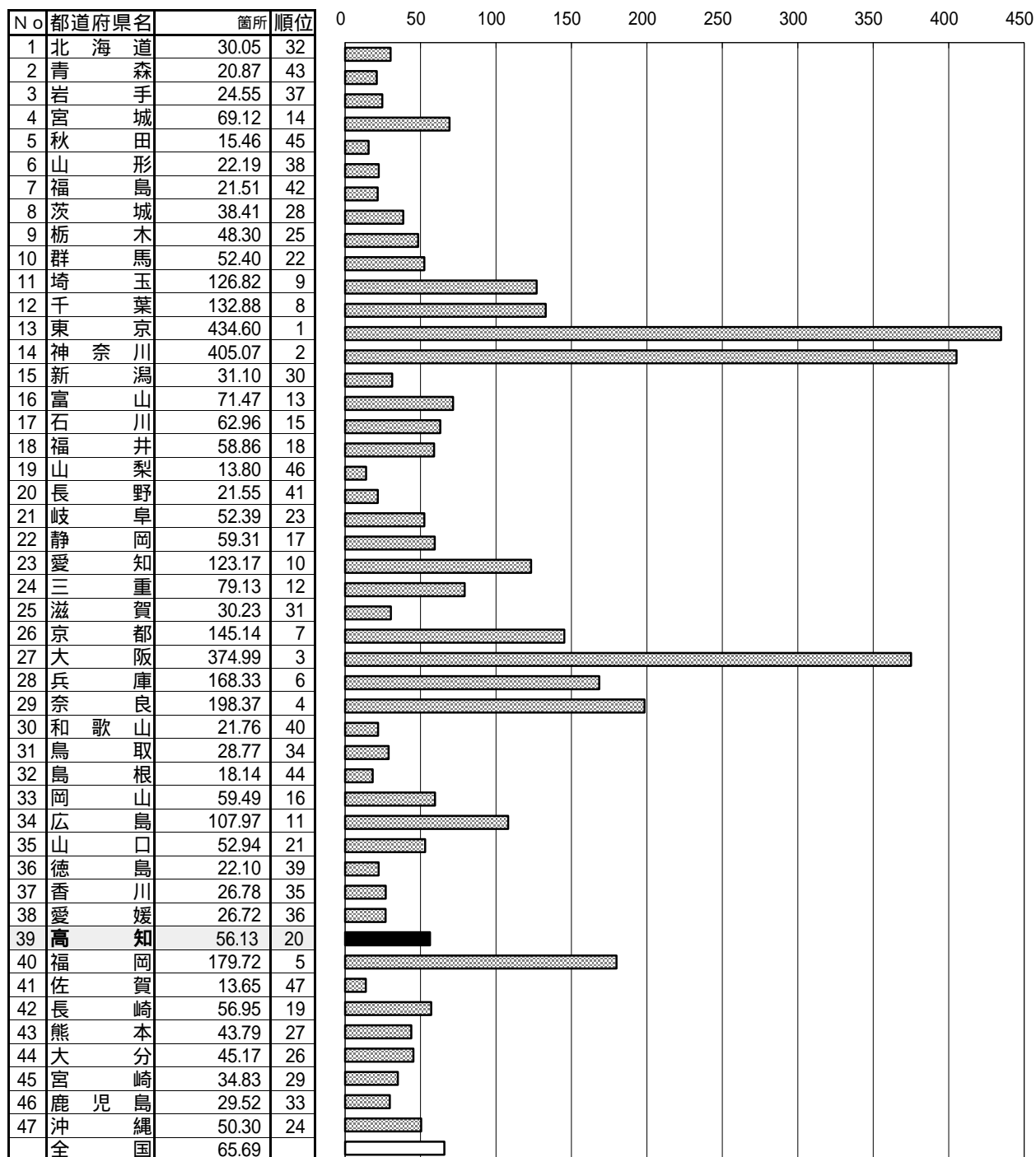

年次：平成11年  
 資料：都市公園等整備現況調査  
 出所：国土交通省  
 備考：本県 = 全国平均の85.45%

### 都市公園

国及び地方公共団体が設置する都市計画施設である公園や緑地あるいは地方公共団体が都市計画区域内に設置する公園や緑地。（本表では緑地は含んでいない。）

都市公園面積（四国・人口1人当たり）

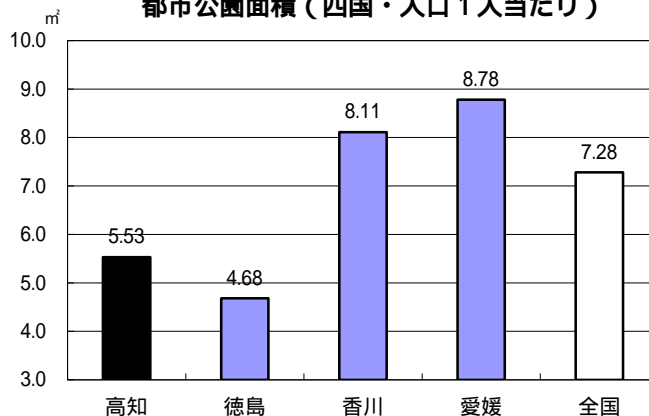

## 85. 公害苦情件数（典型7公害・人口10万人当たり）

No	都道府県名	件	順位
1	北海道	20.9	46
2	青森	35.1	36
3	岩手	26.2	44
4	宮城	33.9	38
5	秋田	32.7	39
6	山形	48.4	23
7	福島	30.6	41
8	茨城	50.5	20
9	栃木	53.3	14
10	群馬	68.4	4
11	埼玉	75.7	2
12	千葉	51.6	19
13	東京	54.0	13
14	神奈川	41.4	32
15	新潟	34.1	37
16	富山	19.5	47
17	石川	47.8	24
18	福井	46.0	26
19	山梨	62.3	7
20	長野	72.1	3
21	岐阜	67.8	5
22	静岡	57.8	10
23	愛知	76.0	1
24	三重	59.1	9
25	滋賀	63.6	6
26	京都	47.5	25
27	大阪	52.6	15
28	兵庫	52.2	17
29	奈良	38.8	33
30	和歌山	37.1	34
31	鳥取	25.6	45
32	島根	44.8	28
33	岡山	44.1	30
34	広島	44.2	29
35	山口	48.9	22
36	徳島	49.4	21
37	香川	57.1	11
38	愛媛	45.5	27
39	高知	56.6	12
40	福岡	59.6	8
41	佐賀	43.1	31
42	長崎	32.1	40
43	熊本	26.8	43
44	大分	51.7	18
45	宮崎	52.5	16
46	鹿児島	37.0	35
47	沖縄	28.0	42
	全 国	50.3	

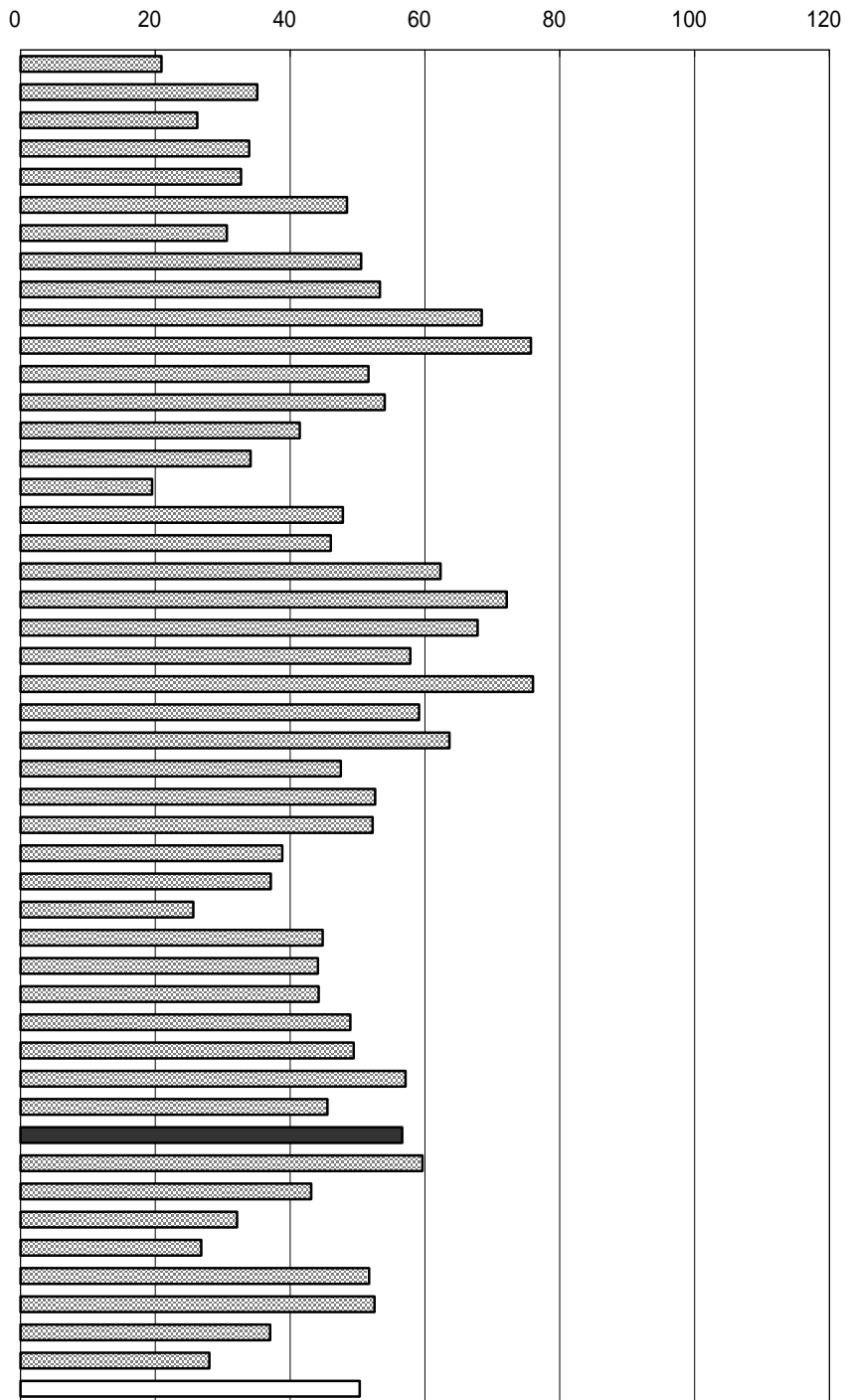

年次：平成12年度

資料：公害苦情調査結果報告書

出所：公害等調整委員会事務局

備考：本県 = 全国平均の112.52%

「公害苦情相談窓口」へ寄せられた苦情の件数をとりまとめ  
典型7公害

環境基本法第2条第3項に定める公害で、事業活動等に  
伴って生じる相当範囲にわたる大気汚染、水質汚濁  
土壌汚染、騒音、振動、地盤の沈下及び悪臭により  
健康や生活環境に係る被害を生じること。

右表

年次：平成12年度

資料：公害苦情件数等調査報告書

所在：県環境保全課

典型7公害の種類別苦情件数構成比  
(高知県)

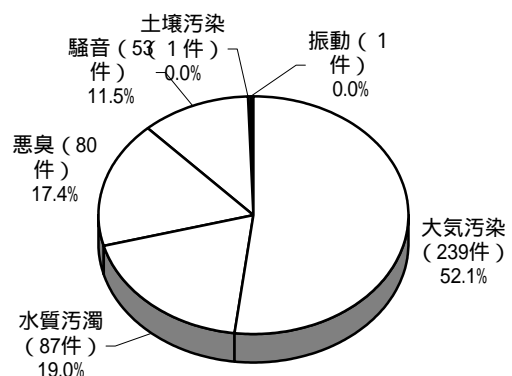

## 86. 生活保護被保護実人員（月平均・人口千人当たり）

No	都道府県名	人	順位
1	北海道	17.50	1
2	青森	11.68	7
3	岩手	5.09	27
4	宮城	4.74	30
5	秋田	7.47	22
6	山形	3.44	38
7	福島	4.76	29
8	茨城	3.43	39
9	栃木	3.88	35
10	群馬	3.03	40
11	埼玉	4.02	34
12	千葉	4.11	33
13	東京都	10.68	9
14	神奈川県	7.28	24
15	新潟	3.59	37
16	富山	1.77	47
17	石川	2.91	41
18	福井	2.14	45
19	山梨	2.52	43
20	長野	2.35	44
21	岐阜	2.00	46
22	静岡	2.78	42
23	愛知	3.84	36
24	三重	4.92	28
25	滋賀	4.52	31
26	京都	13.82	5
27	大阪	14.20	4
28	兵庫	9.03	13
29	奈良	8.22	15
30	和歌山	7.48	21
31	鳥取	5.70	26
32	島根	4.26	32
33	岡山	7.45	23
34	広島	7.51	20
35	山口	8.21	16
36	徳島	10.67	10
37	香川	8.09	18
38	愛媛	8.10	17
39	高知	15.30	3
40	福岡	15.59	2
41	佐賀	5.72	25
42	長崎	10.92	8
43	熊本	7.74	19
44	大分	9.84	12
45	宮崎	8.85	14
46	鹿児島	10.65	11
47	沖縄	13.21	6
	全国	7.93	

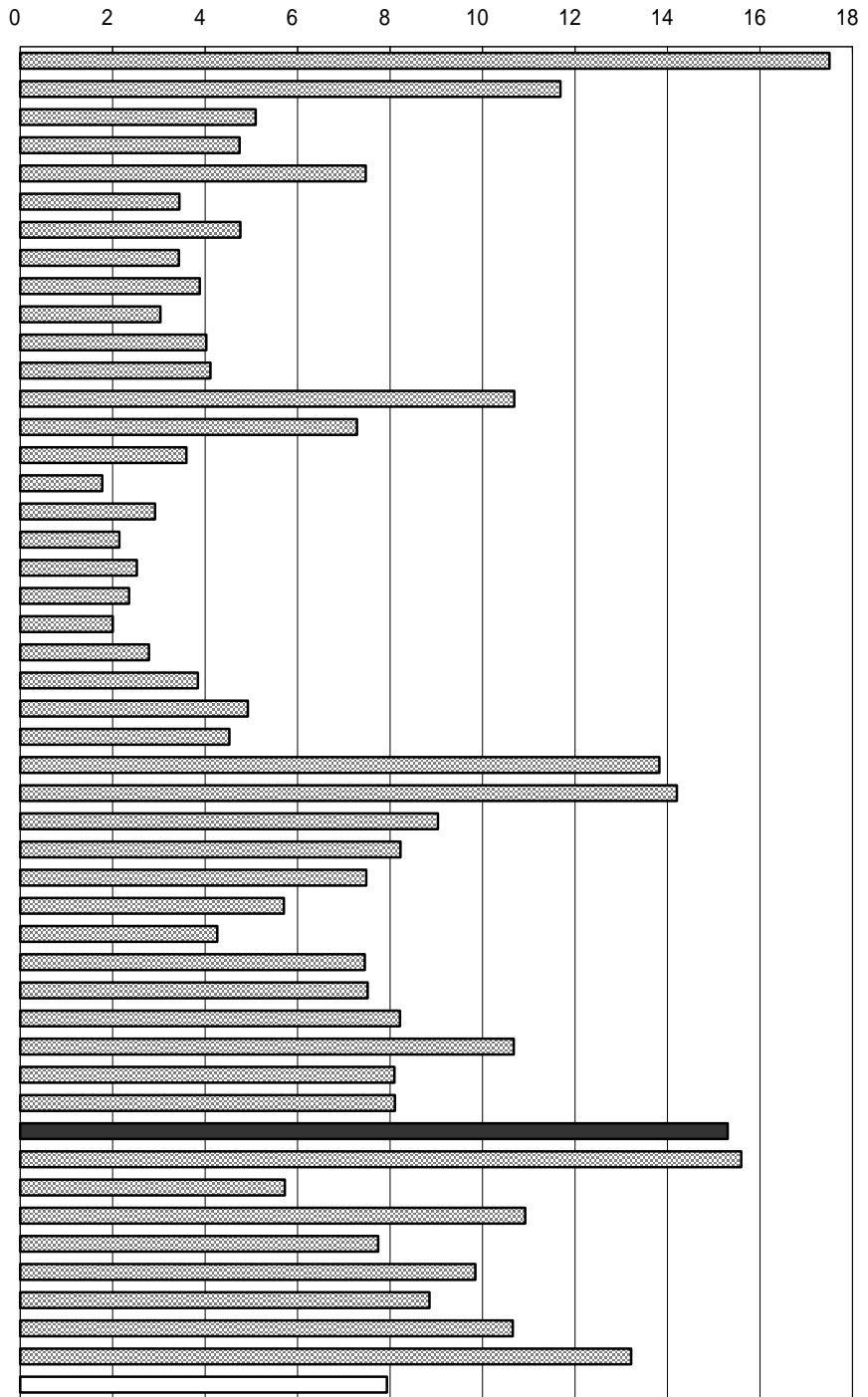

年次：平成11年度末  
 資料：社会福祉行政業務報告  
 出所：厚生労働省  
 備考：本県 = 全国平均の192.94%

### 生活保護

国が生活に困窮するすべての国民に対し、困窮の程度に応じて最低限度の生活を保障し、その自立を助長することを目的として、最低限度の生活需要の不足分を給付する制度。

### 右表

年次：平成12年度  
 資料：県長寿社会政策課

### 生活保護の種類別扶助人員（高知県）

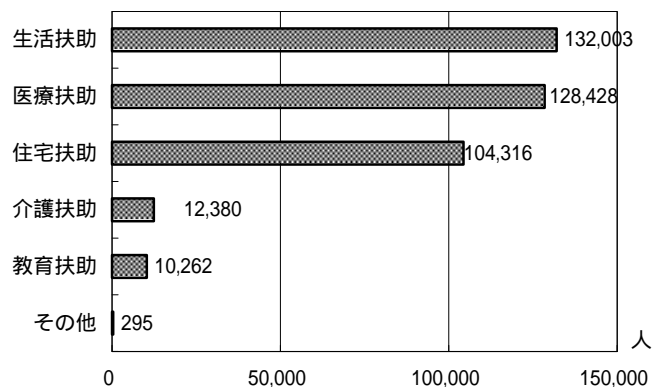



## 87. 社会福祉施設数（人口10万人当たり）

N○	都道府県名	所	順位
1	北海道	62.53	27
2	青森	90.55	6
3	岩手	82.17	14
4	宮城	60.16	30
5	秋田	83.10	10
6	山形	67.34	21
7	福島	48.47	38
8	茨城	36.34	45
9	栃木	45.13	40
10	群馬	50.85	37
11	埼玉	27.61	46
12	千葉	39.68	43
13	東京	40.98	41
14	神奈川	25.97	47
15	新潟	76.43	17
16	富山	73.84	19
17	石川	79.45	16
18	福井	86.45	7
19	山梨	66.06	23
20	長野	82.68	12
21	岐阜	53.12	35
22	静岡	40.36	42
23	愛知	56.02	33
24	三重	61.84	28
25	滋賀	82.81	11
26	京都	54.01	34
27	大阪	36.35	44
28	兵庫	48.40	39
29	奈良	57.07	32
30	和歌山	85.47	8
31	鳥取	99.50	4
32	島根	98.07	5
33	岡山	64.82	25
34	広島	58.16	31
35	山口	70.21	20
36	徳島	100.42	3
37	香川	60.42	29
38	愛媛	66.14	22
39	高知	109.72	1
40	福岡	62.58	26
41	佐賀	65.75	24
42	長崎	82.51	13
43	熊本	83.34	9
44	大分	80.27	15
45	宮崎	101.82	2
46	鹿児島	76.05	18
47	沖縄	53.06	36
	全国	54.35	

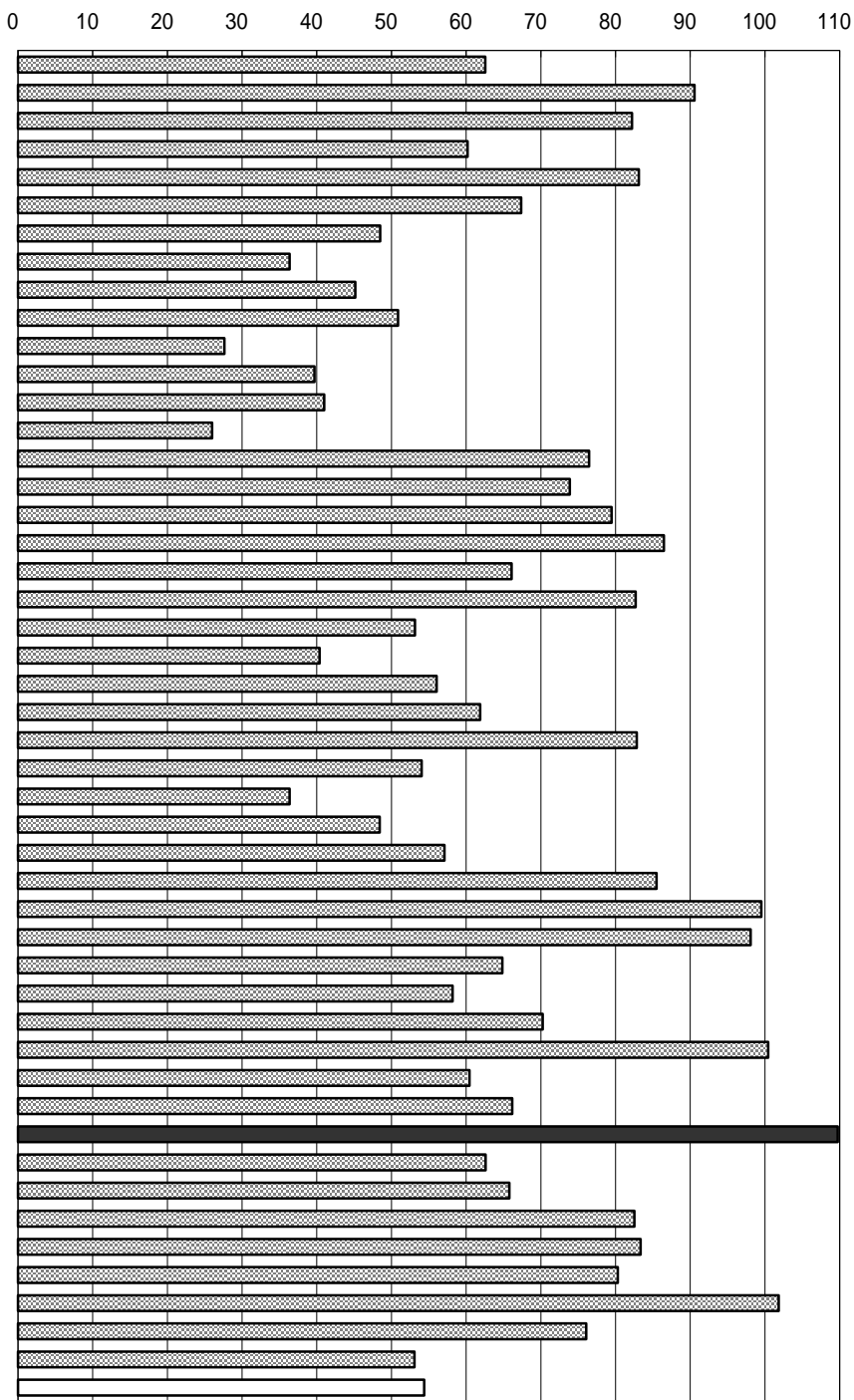

年次：平成11年10月1日  
 資料：社会福祉施設等調査  
 出所：厚生労働省  
 備考：本県 = 全国平均の201.88%

社会福祉施設の割合（高知県）

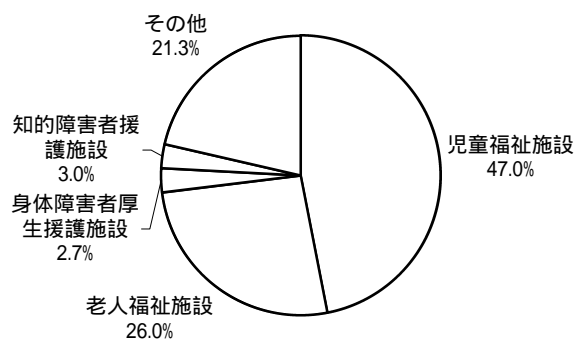

## 88. 老人福祉施設数(65歳以上人口10万人当たり)

N <sub>o</sub>	都道府県名	所	順位
1	北海道	110.26	30
2	青森	153.65	3
3	岩手	133.45	9
4	宮城	90.86	38
5	秋田	120.66	21
6	山形	104.66	35
7	福島	107.36	31
8	茨城	88.31	41
9	栃木	105.97	33
10	群馬	111.17	29
11	埼玉	82.63	43
12	千葉	72.14	45
13	東京	71.13	47
14	神奈川	71.79	46
15	新潟	112.84	27
16	富山	112.72	28
17	石川	120.93	19
18	福井	124.70	14
19	山梨	127.65	11
20	長野	135.76	6
21	岐阜	116.94	23
22	静岡	80.40	44
23	愛知	82.73	42
24	三重	115.93	25
25	滋賀	124.40	15
26	京都	103.61	36
27	大阪	89.33	39
28	兵庫	102.79	37
29	奈良	106.96	32
30	和歌山	113.76	26
31	鳥取	125.00	13
32	島根	170.43	1
33	岡山	120.83	20
34	広島	117.86	22
35	山口	122.22	17
36	徳島	162.92	2
37	香川	116.19	24
38	愛媛	121.97	18
39	高知	124.19	16
40	福岡	89.01	40
41	佐賀	136.57	5
42	長崎	147.88	4
43	熊本	129.27	10
44	大分	126.25	12
45	宮崎	133.76	8
46	鹿児島	135.28	7
47	沖縄	105.56	34
	全 国	102.99	

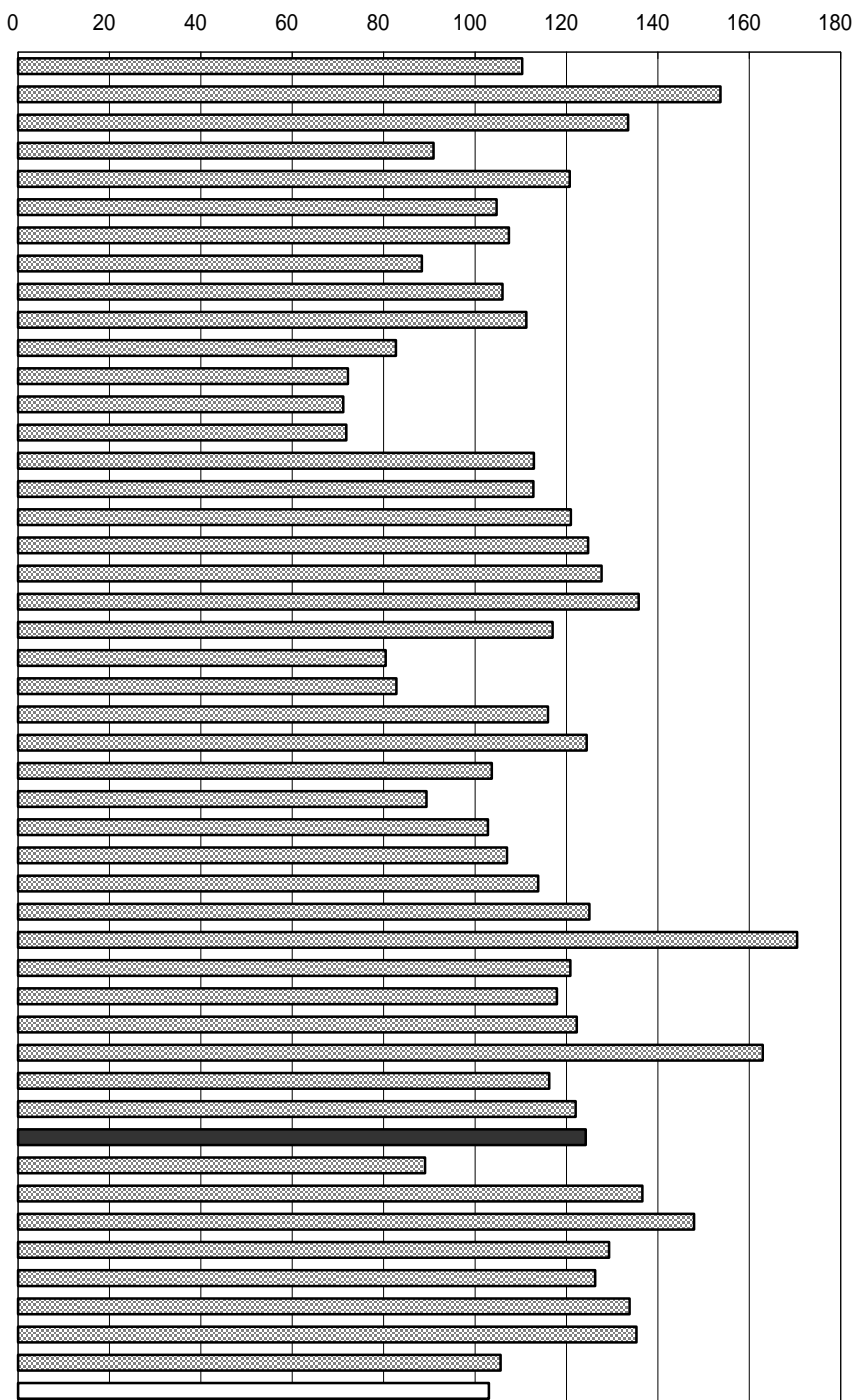

年次：平成11年10月1日  
 資料：社会福祉施設等調査  
 出所：厚生労働省  
 備考：本県 = 全国平均の120.58%

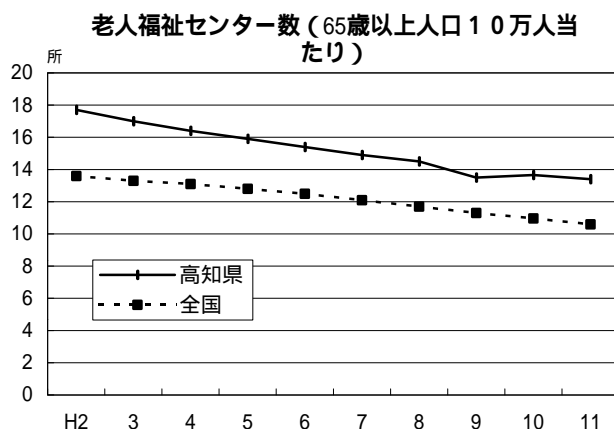

## 89. 老人ホーム定員数（65歳以上人口千人当たり）

No	都道府県名	人	順位
1	北海道	24.6	8
2	青森	19.5	27
3	岩手	19.9	26
4	宮城	15.5	41
5	秋田	22.3	17
6	山形	21.8	19
7	福島	15.4	43
8	茨城	15.8	40
9	栃木	16.0	39
10	群馬	18.1	32
11	埼玉	16.5	36
12	千葉	16.4	38
13	東京	17.5	33
14	神奈川	13.1	47
15	新潟	18.7	30
16	富山	16.5	37
17	石川	21.0	23
18	福井	24.9	5
19	山梨	20.6	24
20	長野	18.3	31
21	岐阜	15.3	45
22	静岡	15.1	46
23	愛知	15.5	42
24	三重	19.2	28
25	滋賀	15.3	44
26	京都	17.4	35
27	大阪	17.5	34
28	兵庫	19.0	29
29	奈良	23.5	12
30	和歌山	21.6	20
31	鳥取	21.6	21
32	島根	26.5	1
33	岡山	24.8	7
34	広島	21.5	22
35	山口	23.5	11
36	徳島	25.4	3
37	香川	23.0	14
38	愛媛	20.5	25
39	高知	22.9	15
40	福岡	21.9	18
41	佐賀	24.2	10
42	長崎	26.3	2
43	熊本	23.5	13
44	大分	22.3	16
45	宮崎	24.4	9
46	鹿児島	25.3	4
47	沖縄	24.8	6
全	全国	19.1	

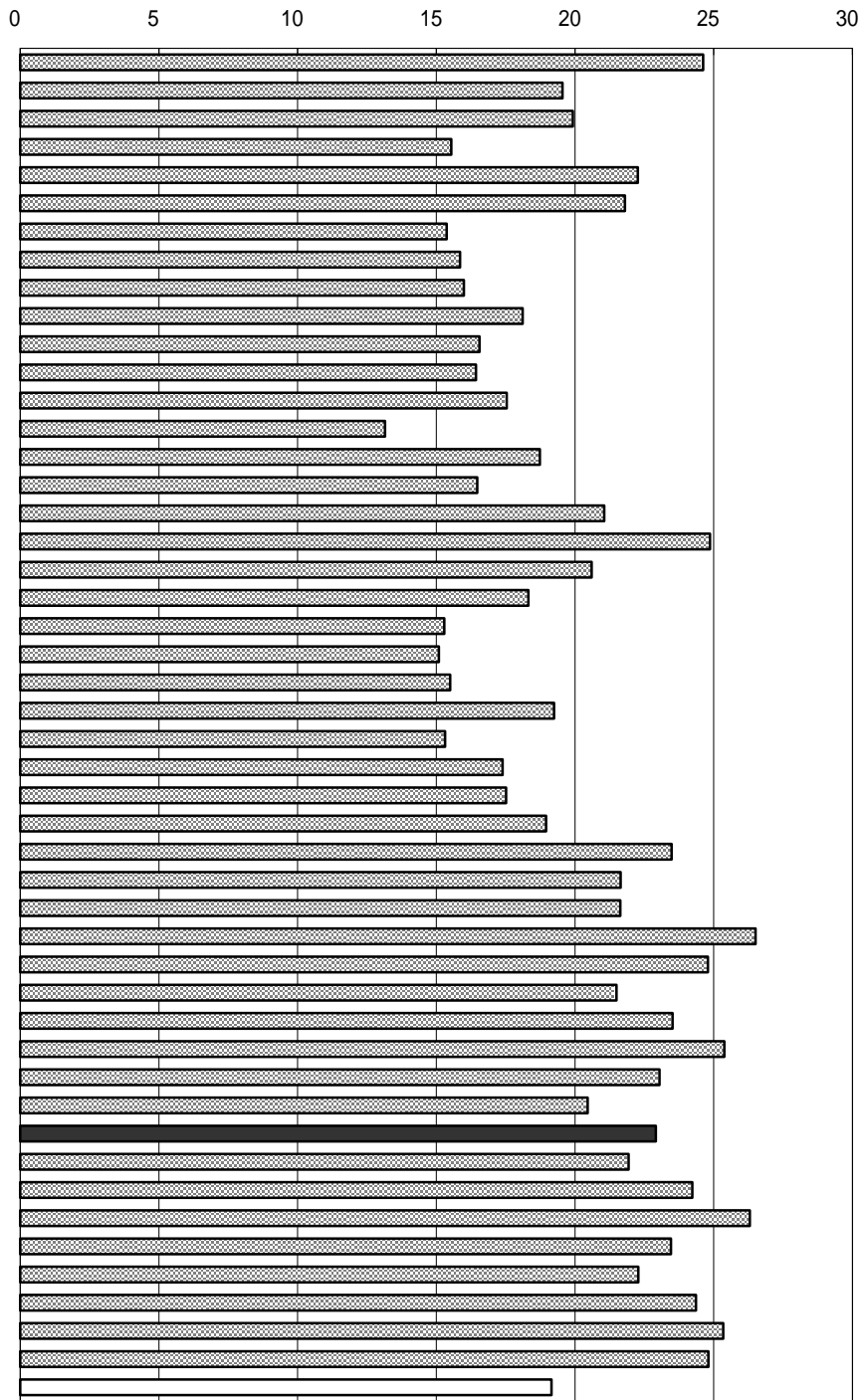

年次：平成11年10月1日  
 資料：社会福祉施設等調査  
 出所：厚生労働省  
 備考：本県 = 全国平均の119.90%

### 老人ホーム

老人福祉法に基づいて設置された老人福祉施設のうち、養護、特別養護、軽費の各老人ホームの合計

右表

年次：平成13年7月1日現在  
 資料：健康福祉行政の概要  
 出所：県健康福祉部

老人ホーム入所定員の推移（高知県）

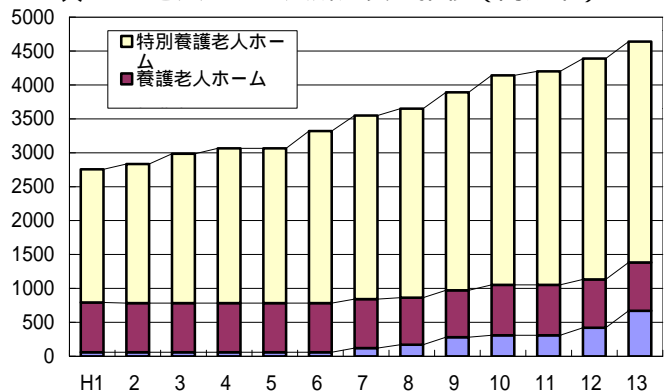

## 90. 身体障害者更生援護施設数（人口100万人当たり）

No	都道府県名	所	順位
1	北海道	16.0	17
2	青森	19.7	7
3	岩手	19.1	10
4	宮城	8.5	45
5	秋田	13.4	31
6	山形	13.6	29
7	福島	7.0	47
8	茨城	8.7	44
9	栃木	9.4	41
10	群馬	13.8	28
11	埼玉	9.2	42
12	千葉	9.5	40
13	東京	11.1	36
14	神奈川	9.6	38
15	新潟	13.3	33
16	富山	11.6	35
17	石川	14.3	26
18	福井	24.1	3
19	山梨	14.6	25
20	長野	16.2	16
21	岐阜	7.6	46
22	静岡	9.8	37
23	愛知	13.3	32
24	三重	20.9	6
25	滋賀	18.8	11
26	京都	18.2	13
27	大阪	12.6	34
28	兵庫	9.5	39
29	奈良	9.0	43
30	和歌山	17.7	15
31	鳥取	24.4	2
32	島根	15.7	20
33	岡山	15.8	19
34	広島	13.9	27
35	山口	18.2	14
36	徳島	15.7	21
37	香川	19.4	8
38	愛媛	14.7	24
39	高知	29.6	1
40	福岡	13.4	30
41	佐賀	15.8	18
42	長崎	15.1	23
43	熊本	19.3	9
44	大分	23.7	4
45	宮崎	22.1	5
46	鹿児島	18.5	12
47	沖縄	15.2	22
	全国	13.2	

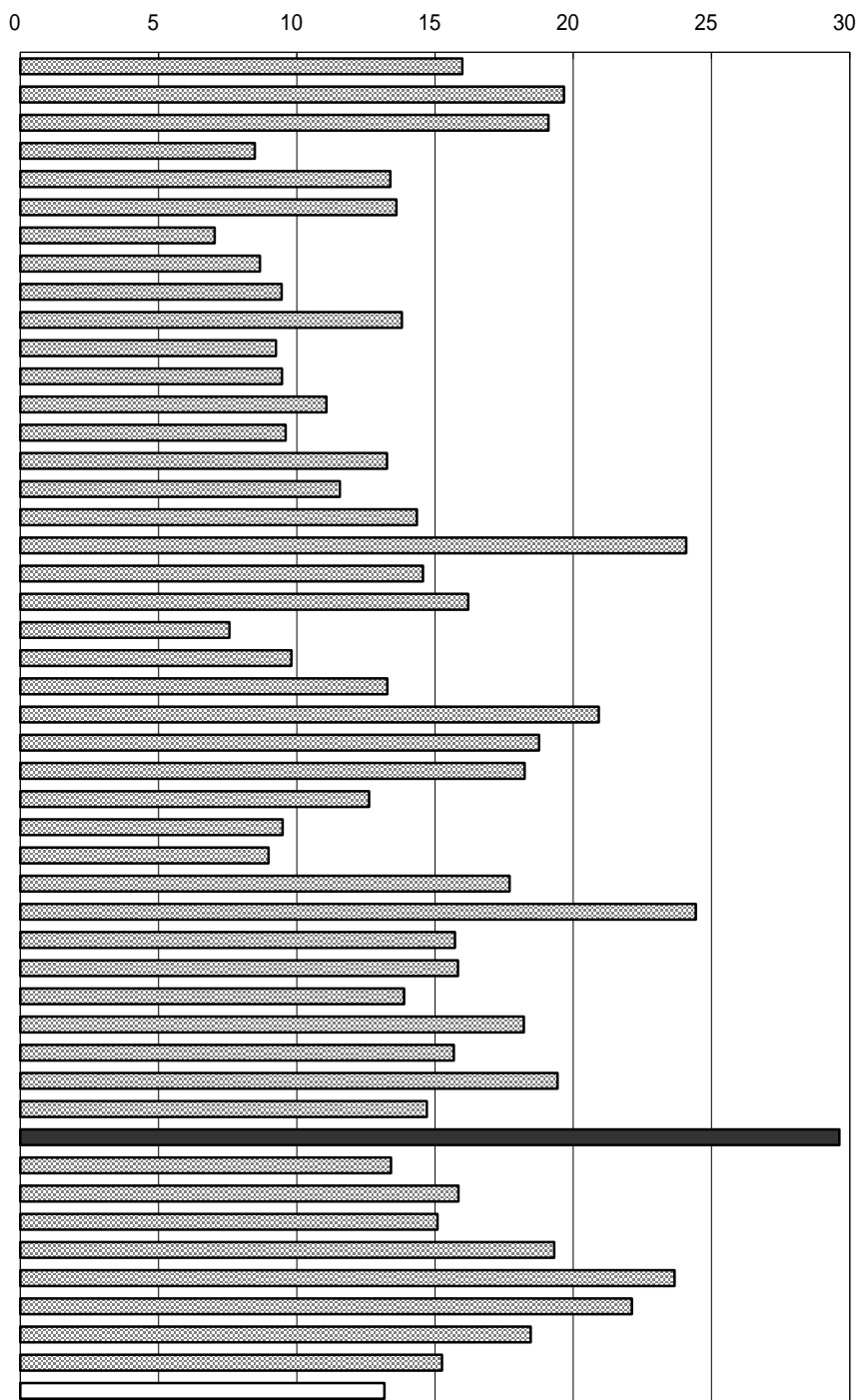

年次：平成11年10月1日現在  
 資料：社会福祉施設等調査  
 出所：厚生労働省  
 備考：本県 = 全国平均の224.24%

右表

年次：平成13年3月31日現在  
 資料：健康福祉行政の概要  
 出所：県健康福祉部

高知県の障害別身体障害者数  
 （身体障害者手帳交付台帳登録者数）

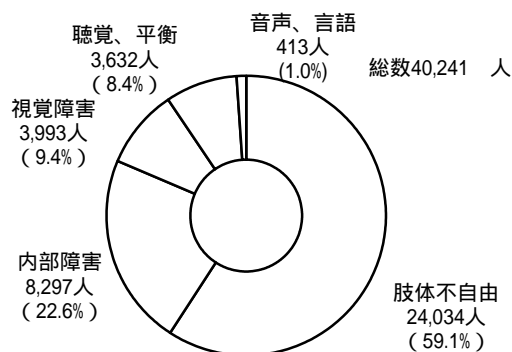

# 9 1 . 児童福祉施設数 (15歳未満人口1万人当たり)

N○	都道府県名	所	順位
1	北海道	15.8	37
2	青森	30.3	6
3	岩手	28.7	8
4	宮城	20.3	22
5	秋田	24.4	13
6	山形	23.3	17
7	福島	12.2	43
8	茨城	11.3	44
9	栃木	13.5	41
10	群馬	16.3	35
11	埼玉	8.8	46
12	千葉	17.4	31
13	東京	17.0	34
14	神奈川	7.8	47
15	新潟	26.7	10
16	富山	27.5	9
17	石川	32.0	3
18	福井	31.6	4
19	山梨	22.2	20
20	長野	25.9	12
21	岐阜	17.3	33
22	静岡	14.3	39
23	愛知	22.5	19
24	三重	19.0	27
25	滋賀	16.0	36
26	京都	18.3	30
27	大阪	10.3	45
28	兵庫	13.4	42
29	奈良	13.8	40
30	和歌山	23.8	15
31	鳥取	30.6	5
32	島根	28.8	7
33	岡山	17.3	32
34	広島	18.7	28
35	山口	23.3	18
36	徳島	26.1	11
37	香川	19.3	25
38	愛媛	19.4	24
39	高知	36.7	2
40	福岡	21.9	21
41	佐賀	18.5	29
42	長崎	23.7	16
43	熊本	24.0	14
44	大分	20.0	23
45	宮崎	41.8	1
46	鹿児島	19.2	26
47	沖縄	15.4	38
	全国	17.7	

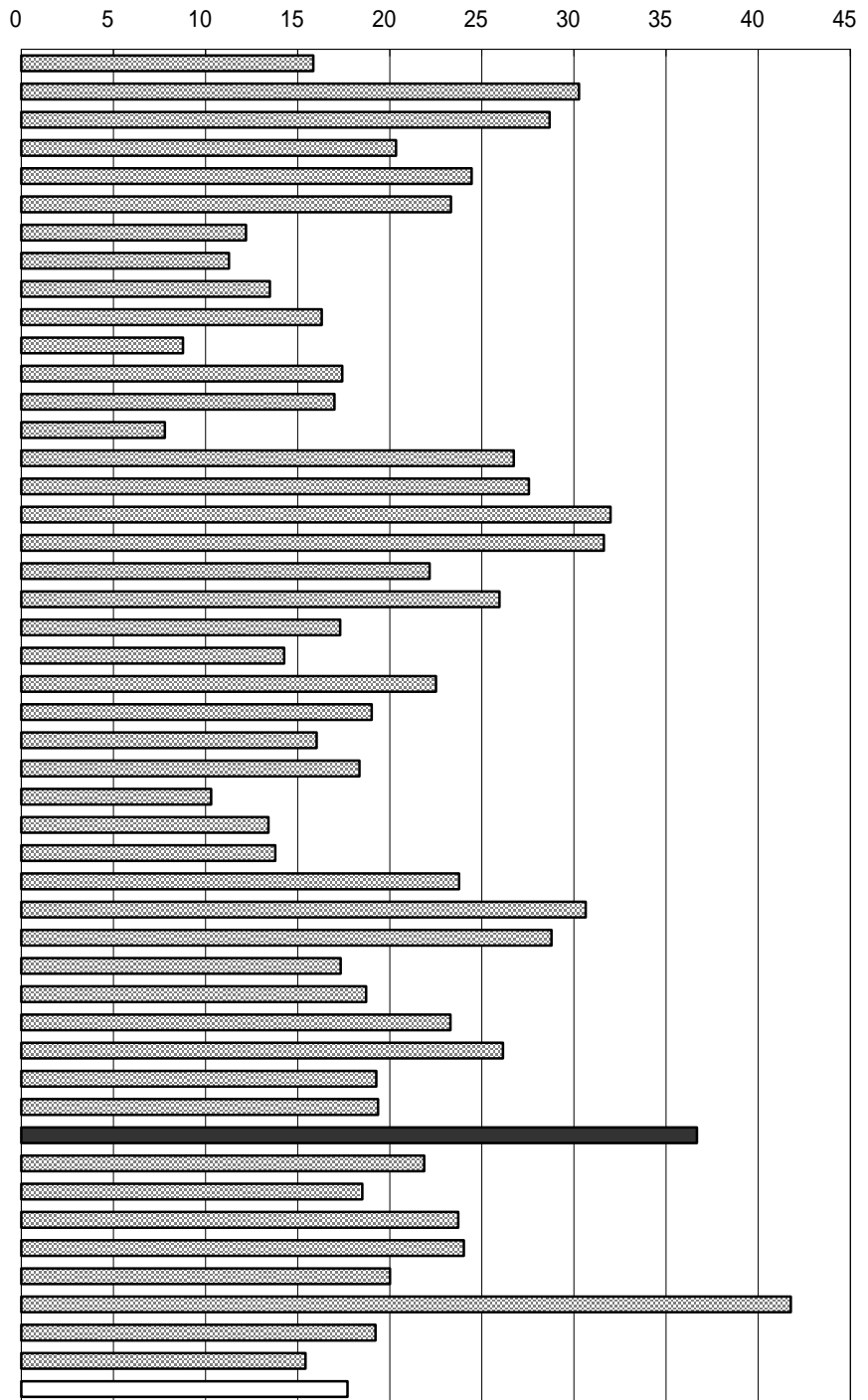

年次：平成11年10月1日現在  
 資料：社会福祉施設等調査  
 出所：厚生労働省  
 備考：高知県 = 全国平均の207.34%

右表  
 資料：高知県統計書  
 出所：県統計課

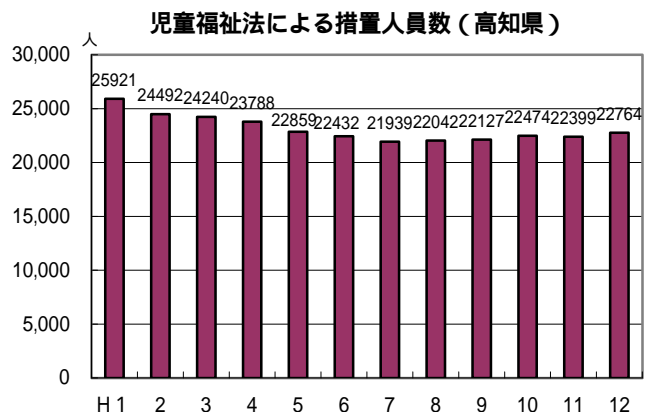

## 92. 民生委員（児童委員）数（人口10万人当たり）

No	都道府県名	人	順位
1	北海道	212.3	21
2	青森	235.4	9
3	岩手	256.4	5
4	宮城	176.3	35
5	秋田	272.8	4
6	山形	219.7	17
7	福島	209.5	24
8	茨城	166.3	38
9	栃木	170.9	36
10	群馬	191.4	31
11	埼玉	141.0	42
12	千葉	130.3	45
13	東京	81.5	47
14	神奈川	119.5	46
15	新潟	185.6	34
16	富山	215.0	19
17	石川	228.8	12
18	福井	210.8	23
19	山梨	274.7	3
20	長野	221.5	16
21	岐阜	189.0	33
22	静岡	165.1	39
23	愛知	136.2	44
24	三重	190.9	32
25	滋賀	212.6	20
26	京都	193.8	30
27	大阪	136.4	43
28	兵庫	169.9	37
29	奈良	196.1	28
30	和歌山	245.0	7
31	鳥取	247.8	6
32	島根	285.2	2
33	岡山	211.0	22
34	広島	202.4	27
35	山口	229.0	11
36	徳島	237.2	8
37	香川	195.0	29
38	愛媛	231.3	10
39	高知	290.6	1
40	福岡	151.3	40
41	佐賀	227.0	13
42	長崎	225.5	14
43	熊本	209.4	25
44	大分	217.4	18
45	宮崎	206.4	26
46	鹿児島	223.6	15
47	沖縄	149.0	41
	全 国	169.9	

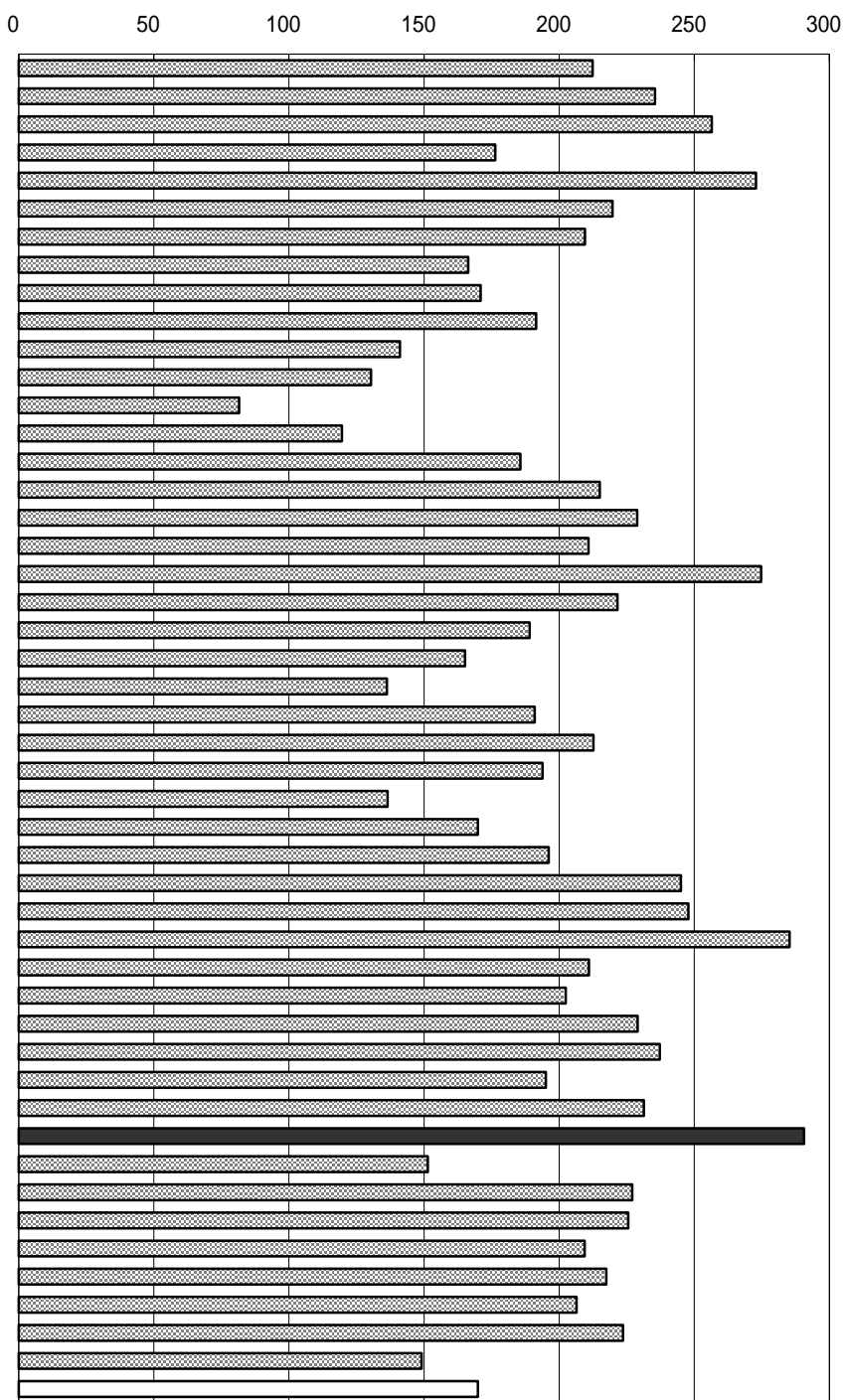

年次：平成11年度末  
 資料：社会福祉行政業務報告  
 出所：厚生労働省  
 備考：本県 = 全国平均の171.04%

民生委員の活動  
 地域住民の福祉増進のための相談、指導  
 などの自主的活動や、福祉事務所等の関係  
 行政機関への協力活動など広範囲に及ぶ。

右表  
 年次：平成12年度中  
 資料：県長寿社会政策課

民生委員（児童委員）問題別相談・指導件数（高知県）

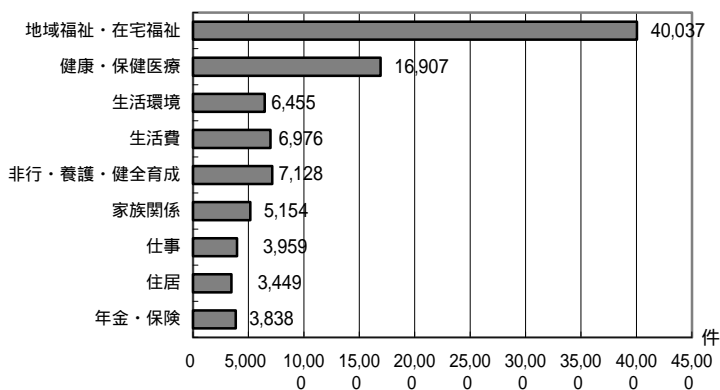

### 93. 平均寿命(男性)

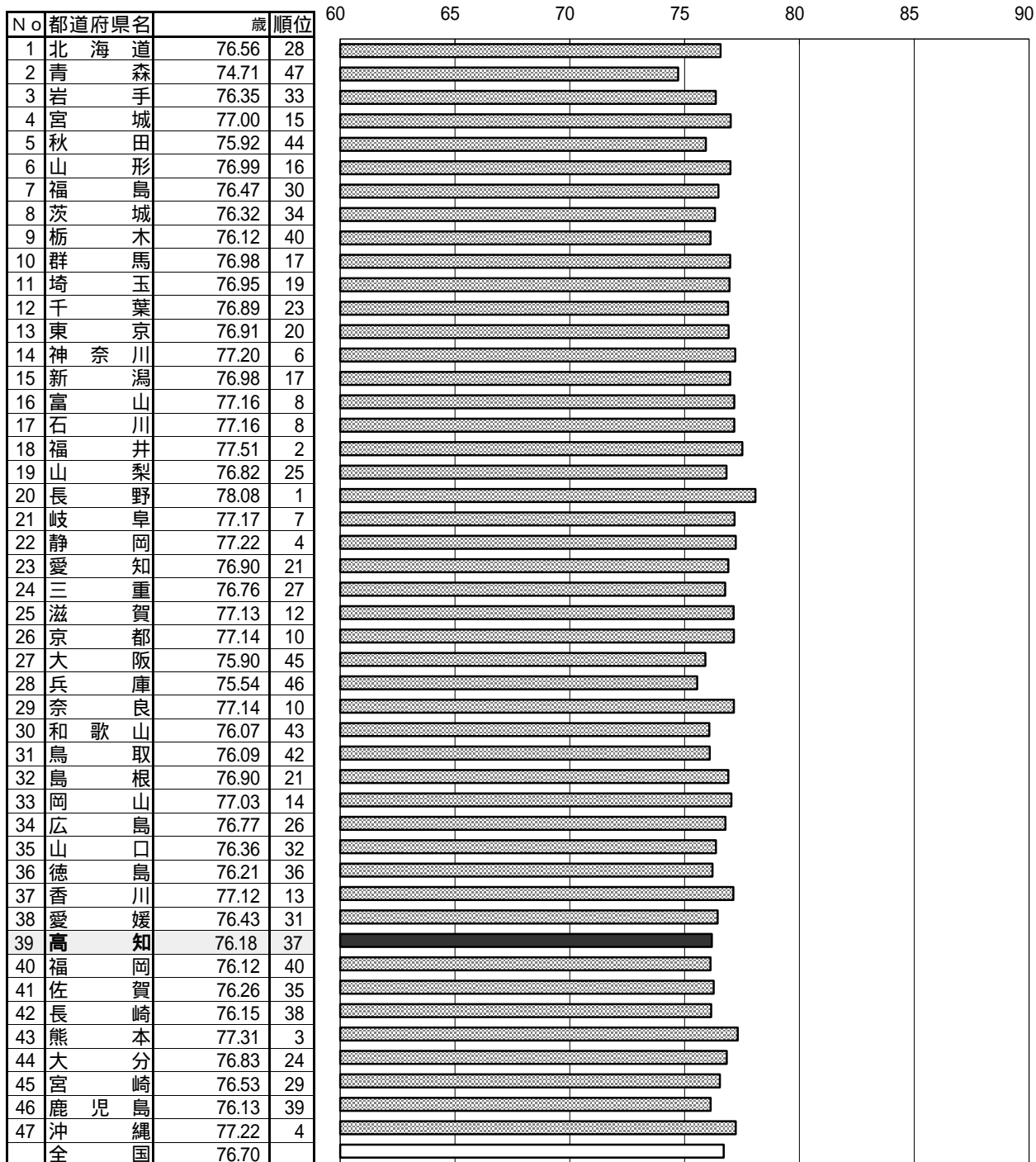

年次： 平成7年  
 資料： 都道府県別生命表(5年毎の調査)  
 出所： 厚生労働省  
 備考： 本県 = 全国平均の99.32%

右表： S25～S31は「府県別生命表集」  
 S34～S36は「都道府県別生命表」  
 S40～S60は「地域別生命表」

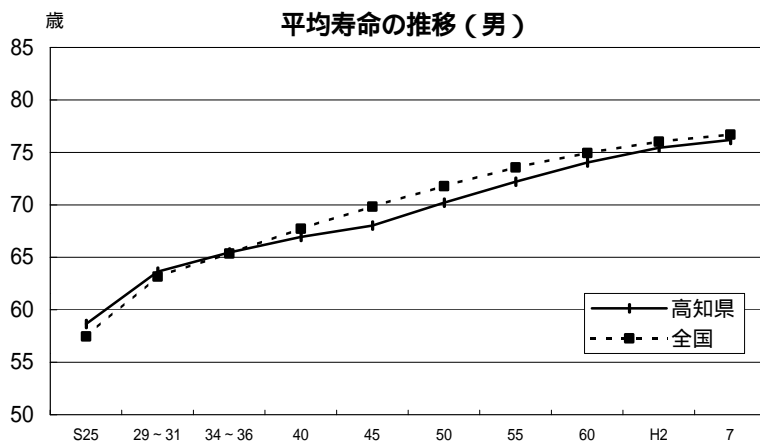

## 94. 平均寿命(女性)

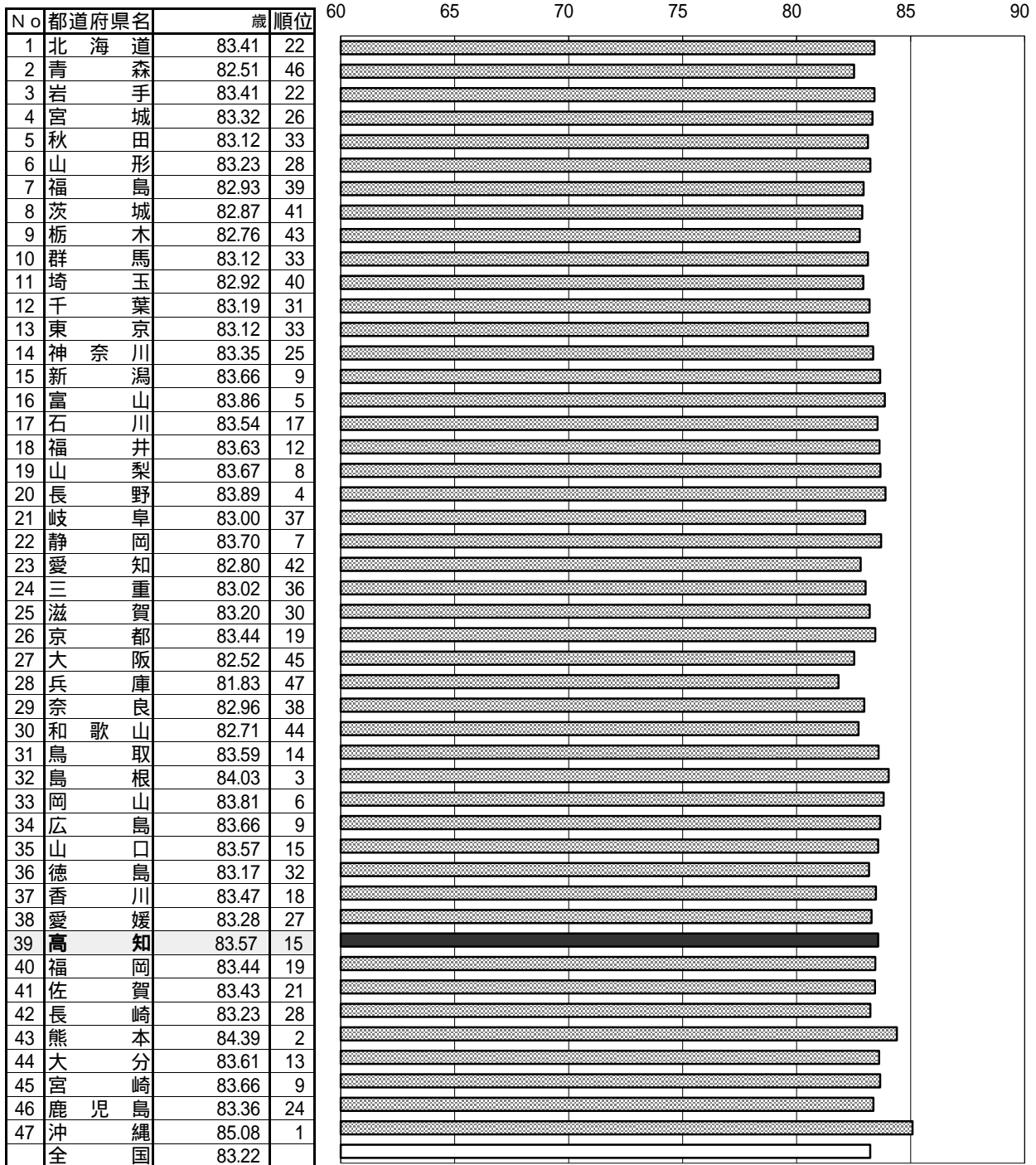

年次： 平成7年  
 資料： 都道府県別生命表(5年毎の調査)  
 出所： 厚生労働省  
 備考： 本県 = 全国平均の100.42%

右表： S25～S31は「府県別生命表集」  
 S34～S36は「都道府県別生命表」  
 S40～S60は「地域別生命表」

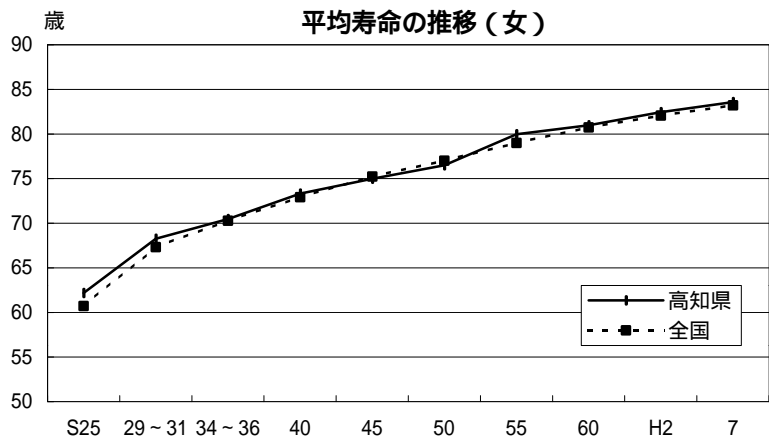



## 95. 生活習慣病による死亡者数（人口10万人当たり）

No	都道府県名	人	順位
1	北海道	486.4	33
2	青森	559.7	15
3	岩手	586.3	10
4	宮城	472.8	36
5	秋田	640.3	2
6	山形	632.0	3
7	福島	561.4	14
8	茨城	487.1	32
9	栃木	497.8	28
10	群馬	494.6	30
11	埼玉	373.1	46
12	千葉	413.3	43
13	東京	456.8	39
14	神奈川	383.4	45
15	新潟	574.2	12
16	富山	548.7	18
17	石川	508.5	26
18	福井	516.9	24
19	山梨	519.3	23
20	長野	549.2	17
21	岐阜	492.3	31
22	静岡	474.8	35
23	愛知	412.6	44
24	三重	496.1	29
25	滋賀	429.4	42
26	京都	486.3	34
27	大阪	435.8	41
28	兵庫	469.1	38
29	奈良	453.4	40
30	和歌山	587.4	9
31	鳥取	597.2	6
32	島根	647.9	1
33	岡山	522.3	21
34	広島	499.4	27
35	山口	605.4	5
36	徳島	587.9	8
37	香川	533.2	20
38	愛媛	579.6	11
39	高知	631.7	4
40	福岡	472.0	37
41	佐賀	538.3	19
42	長崎	552.4	16
43	熊本	521.4	22
44	大分	569.3	13
45	宮崎	510.5	25
46	鹿児島	596.4	7
47	沖縄	319.8	47
	全 国	478.4	

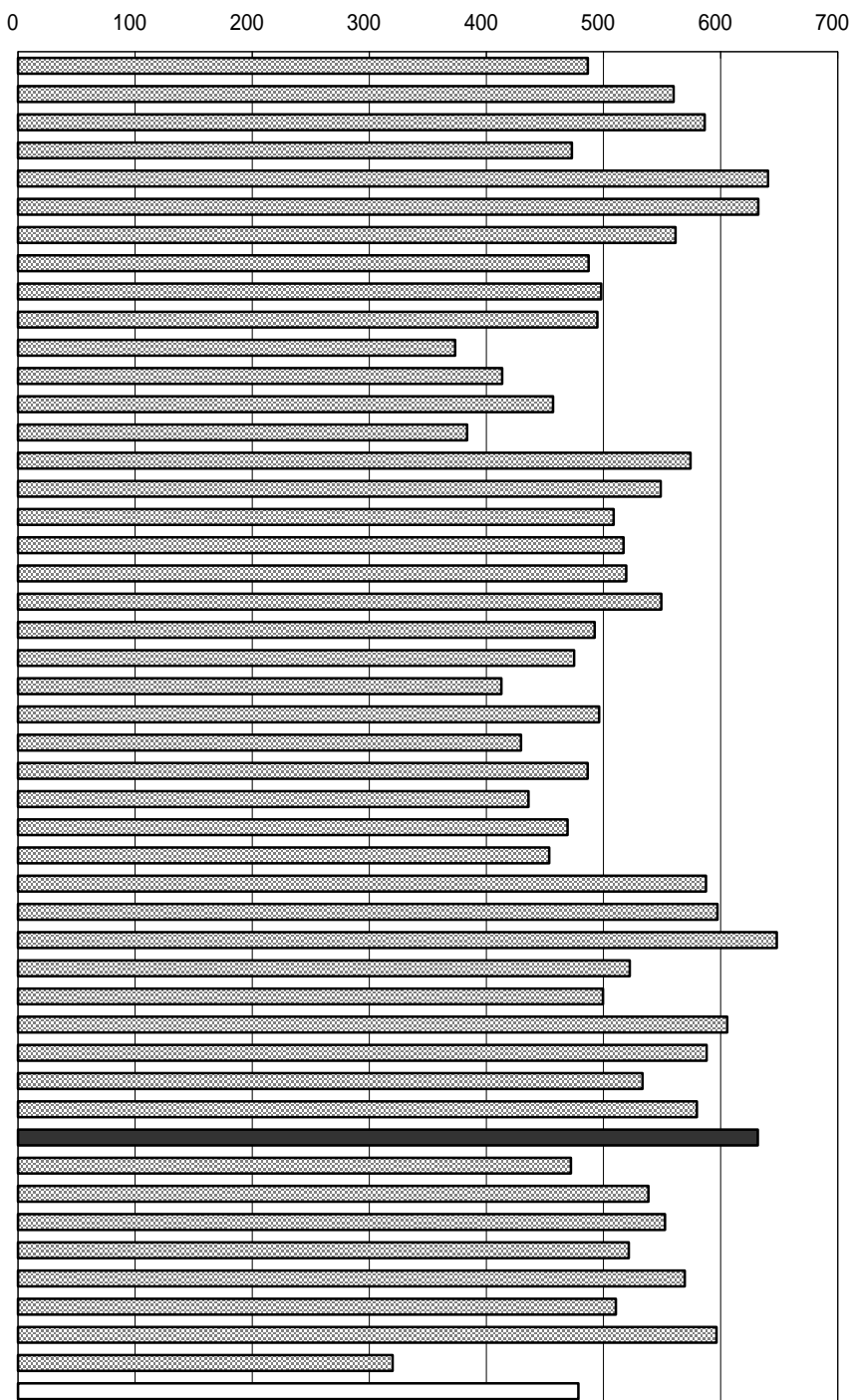

年次：平成11年  
 資料：人口動態統計  
 出所：厚生労働省  
 備考：本県 = 全国平均の132.04%

ここでの生活習慣病は、次の死因別死亡者数の合計値である

悪性新生物、糖尿病、高血圧性疾患、心疾患（高血圧性を除く）、脳血管疾患

3大生活習慣病による死亡者率の推移  
 （高知県・人口10万人あたり）

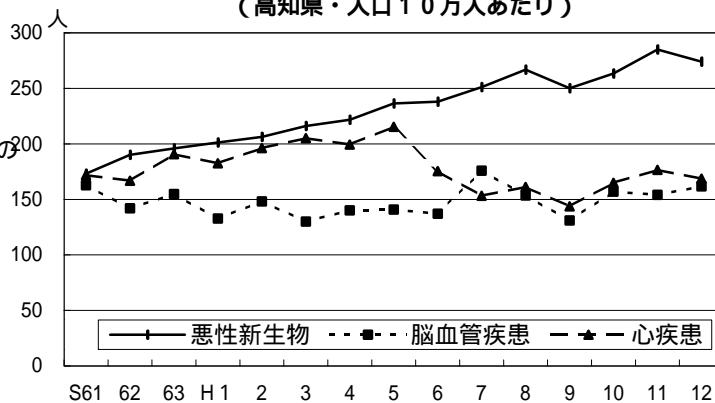

## 96. 乳児死亡率（出生児千人当たり）

No	都道府県名	順位
1	北海道	2.5
2	青森	5.0
3	岩手	2.3
4	宮城	2.6
5	秋田	2.6
6	山形	4.3
7	福島	4.3
8	茨城	3.1
9	栃木	3.9
10	群馬	3.1
11	埼玉	3.2
12	千葉	3.2
13	東京	3.5
14	神奈川	3.4
15	新潟	2.8
16	富山	4.1
17	石川	2.8
18	福井	3.7
19	山梨	3.9
20	長野	2.5
21	岐阜	2.6
22	静岡	2.7
23	愛知	3.2
24	三重	3.2
25	滋賀	3.6
26	京都	3.3
27	大阪	2.9
28	兵庫	3.5
29	奈良	2.3
30	和歌山	2.7
31	鳥取	2.3
32	島根	2.5
33	岡山	3.0
34	広島	2.8
35	山口	3.4
36	徳島	3.6
37	香川	3.2
38	愛媛	2.9
39	高知	4.6
40	福岡	3.4
41	佐賀	2.9
42	長崎	3.2
43	熊本	3.1
44	大分	3.4
45	宮崎	3.7
46	鹿児島	3.3
47	沖縄	4.5
	全国	3.2

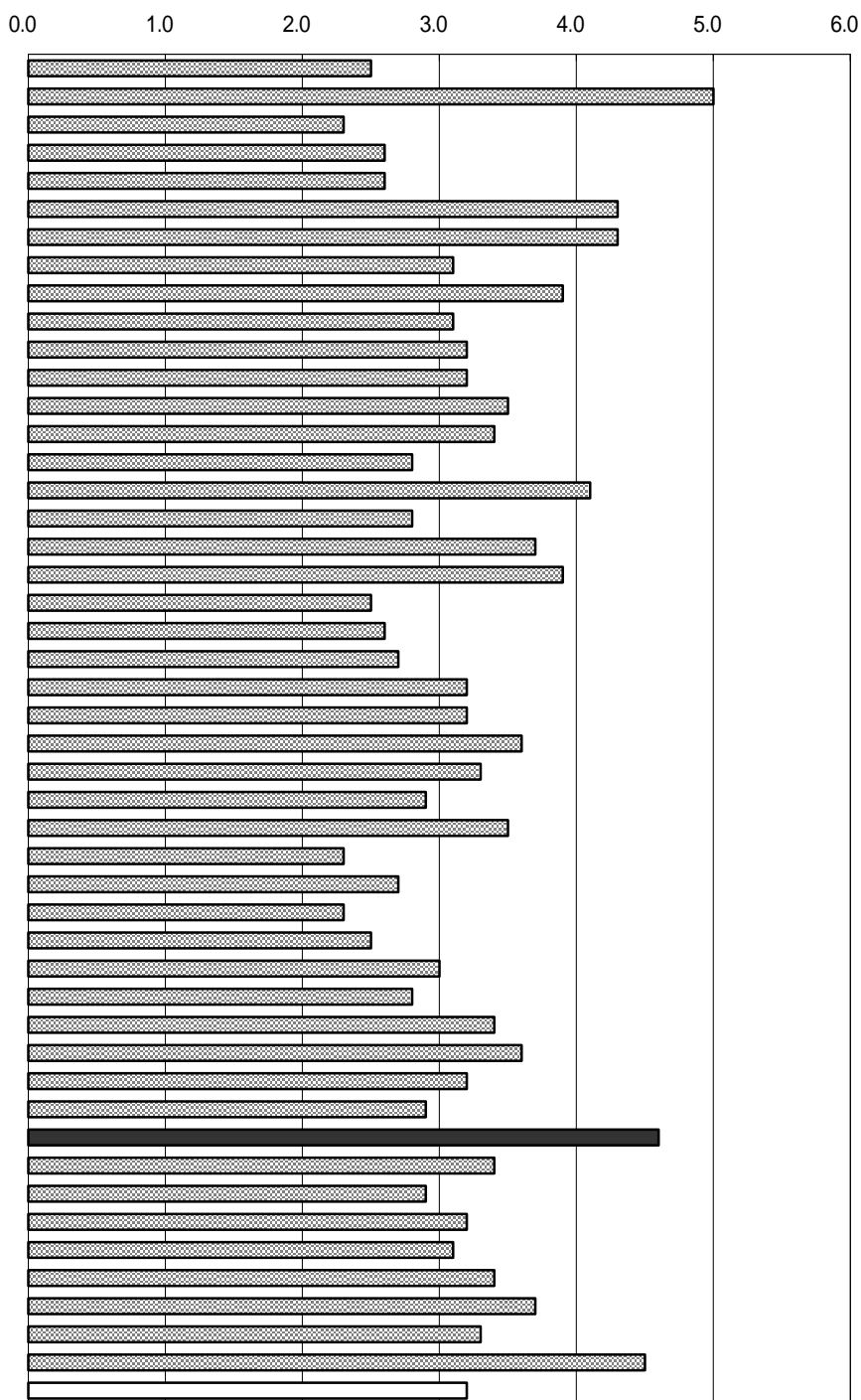

年次： 平成12年  
 資料： 人口動態統計  
 出所： 厚生労働省  
 備考： 本県 = 全国平均の143.75%

### 乳児死亡

生後1年未満の死亡をいう。届出に記載された住所地による区分の年間の数値。

乳児死亡率の推移

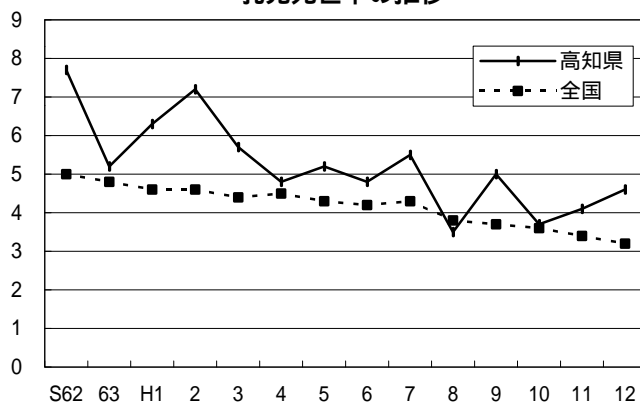

## 97. 医療施設に従事する医師数（人口10万人当たり）

No	都道府県名	人	順位
1	北海道	192.2	24
2	青森	160.9	42
3	岩手	165.0	39
4	宮城	178.9	30
5	秋田	172.1	34
6	山形	173.5	33
7	福島	166.9	38
8	茨城	135.4	46
9	栃木	180.1	27
10	群馬	182.2	26
11	埼玉	117.3	47
12	千葉	136.4	45
13	東京	253.4	1
14	神奈川	161.1	41
15	新潟	162.5	40
16	富山	204.2	21
17	石川	222.2	13
18	福井	192.5	23
19	山梨	179.4	29
20	長野	170.0	36
21	岐阜	158.8	44
22	静岡	160.0	43
23	愛知	170.0	36
24	三重	170.7	35
25	滋賀	175.7	32
26	京都	251.7	2
27	大阪	222.3	12
28	兵庫	187.5	25
29	奈良	180.1	27
30	和歌山	221.8	14
31	鳥取	243.3	5
32	島根	225.1	11
33	岡山	227.7	9
34	広島	218.0	15
35	山口	217.1	16
36	徳島	250.1	4
37	香川	231.3	8
38	愛媛	216.4	17
39	高知	250.8	3
40	福岡	238.7	6
41	佐賀	205.9	19
42	長崎	226.4	10
43	熊本	233.4	7
44	大分	213.7	18
45	宮崎	196.9	22
46	鹿児島	204.5	20
47	沖縄	177.2	31
	全国	191.6	

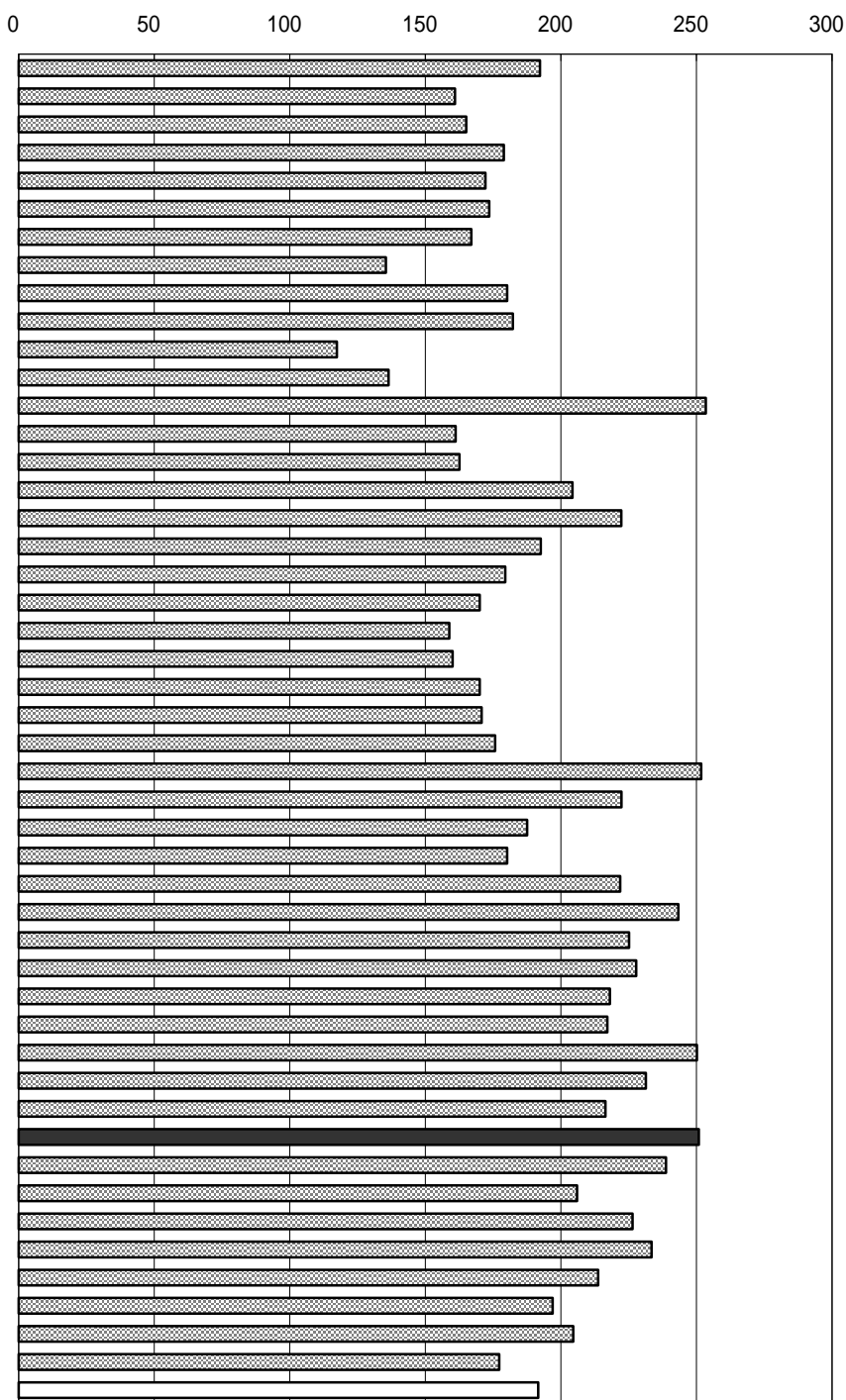

年次：平成12年12月31日  
 資料：医師・歯科医師・薬剤師調査（2年毎の計  
 出所：厚生労働省  
 備考：本県 = 全国平均の130.90%

右表

年次：平成12年  
 資料：医療施設（動態）調査・病院報告  
 出所：厚生労働省

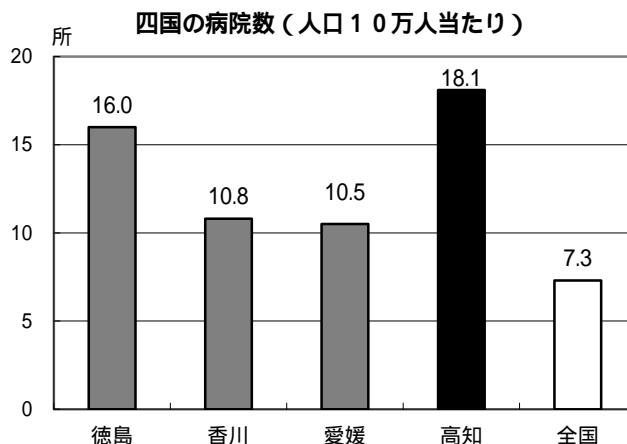

## 98. 医療施設に従事する歯科医師数（人口10万人当たり）

No	都道府県名	人	順位
1	北海道	72.7	9
2	青森	48.0	45
3	岩手	66.7	12
4	宮城	66.9	11
5	秋田	51.2	40
6	山形	49.0	43
7	福島	59.2	23
8	茨城	54.4	36
9	栃木	60.7	20
10	群馬	56.7	29
11	埼玉	56.2	31
12	千葉	66.5	13
13	東京都	118.6	1
14	神奈川県	70.7	10
15	新潟	77.8	4
16	富山	49.9	41
17	石川	47.7	46
18	福井	43.3	47
19	山梨	62.5	18
20	長野	61.8	19
21	岐阜	62.9	17
22	静岡県	57.9	25
23	愛知県	65.1	14
24	三重	55.6	32
25	滋賀	49.6	42
26	京都	60.5	21
27	大阪	77.1	5
28	兵庫	59.8	22
29	奈良	56.6	30
30	和歌山	64.7	15
31	鳥取	55.4	33
32	島根	48.7	44
33	岡山	75.9	6
34	広島	73.1	7
35	山口	57.1	28
36	徳島	89.6	2
37	香川	57.9	25
38	愛媛	54.9	34
39	高知	53.9	38
40	福岡	89.6	2
41	佐賀	57.9	25
42	長崎	73.1	7
43	熊本	58.2	24
44	大分	54.7	35
45	宮崎	54.0	37
46	鹿児島	63.7	16
47	沖縄	52.8	39
	全国	69.7	

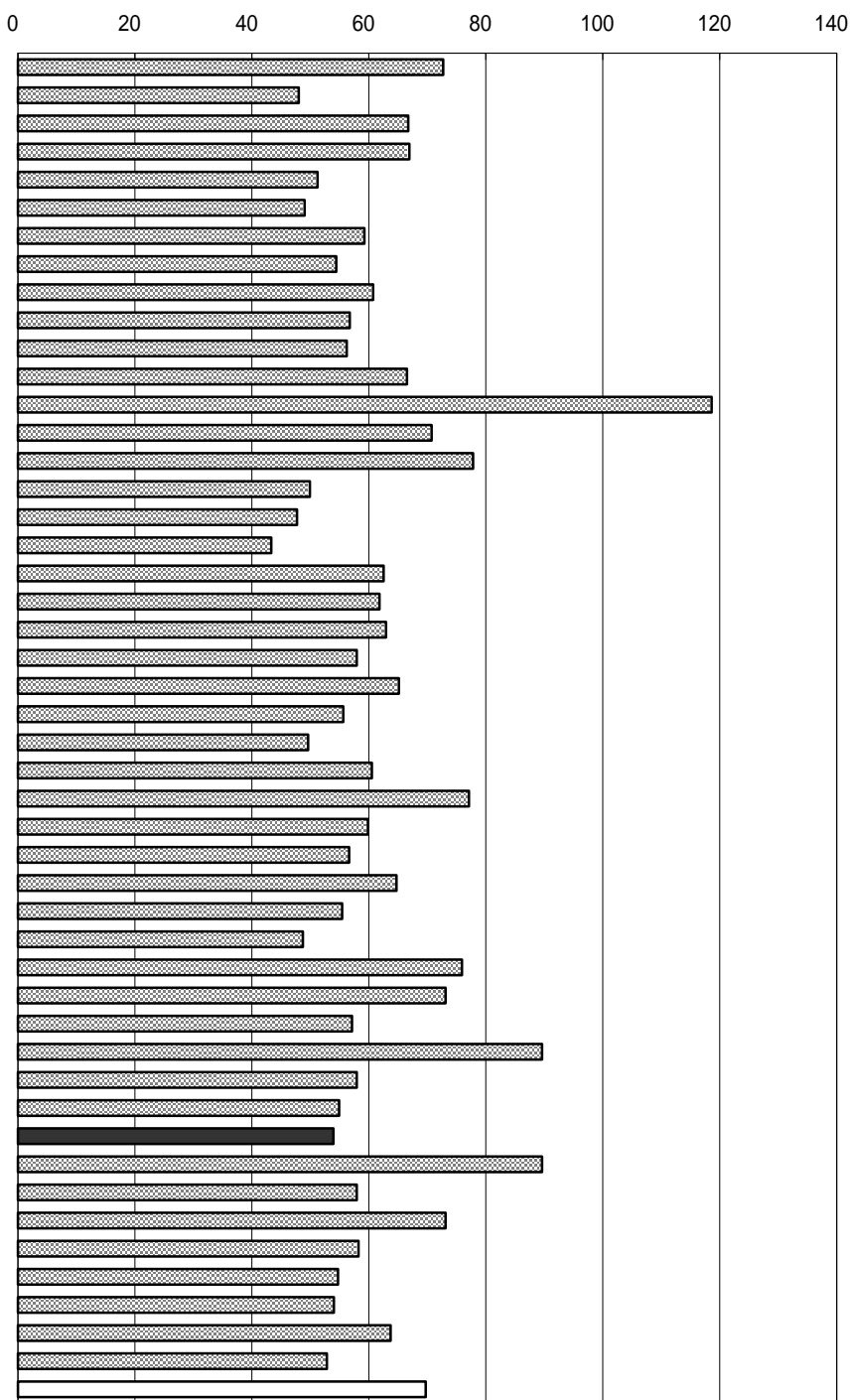

年次：平成12年12月31日  
 資料：医師・歯科医師・薬剤師調査（2年毎の計  
 出所：厚生労働省  
 備考：本県 = 全国平均の77.33%

右表  
 年次：平成12年  
 資料：医療施設（動態）調査・病院報告  
 出所：厚生労働省

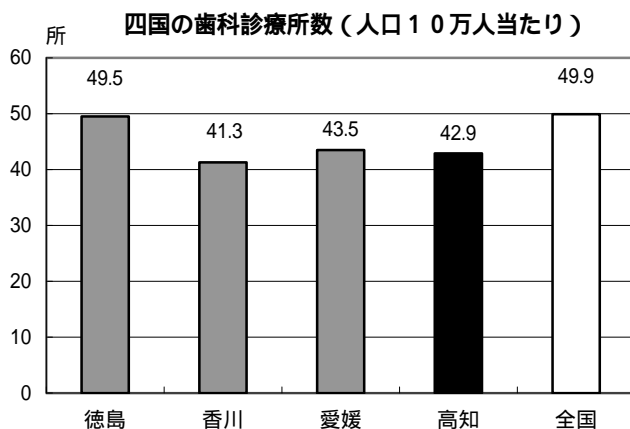

## 99. 医療施設に従事する看護婦(士)数(人口10万人当たり)

No	都道府県名	人	順位
1	北海道	558.5	19
2	青森	504.0	24
3	岩手	615.1	9
4	宮城	416.1	36
5	秋田	536.9	21
6	山形	533.1	22
7	福島	448.6	33
8	茨城	326.5	45
9	栃木	382.9	43
10	群馬	386.8	42
11	埼玉	266.1	47
12	千葉	315.1	46
13	東京	449.3	32
14	神奈川	376.1	44
15	新潟	468.8	29
16	富山	584.9	16
17	石川	638.8	3
18	福井	495.3	27
19	山梨	452.5	30
20	長野	496.5	26
21	岐阜	404.0	40
22	静岡	424.1	35
23	愛知	395.4	41
24	三重	406.0	38
25	滋賀	495.1	28
26	京都	538.4	20
27	大阪	412.0	37
28	兵庫	449.9	31
29	奈良	405.0	39
30	和歌山	434.5	34
31	鳥取	581.3	17
32	島根	588.8	15
33	岡山	625.2	6
34	広島	504.7	23
35	山口	573.5	18
36	徳島	623.9	7
37	香川	636.1	4
38	愛媛	628.8	5
39	高知	655.8	2
40	福岡	618.1	8
41	佐賀	613.7	10
42	長崎	613.0	11
43	熊本	657.1	1
44	大分	603.9	13
45	宮崎	593.2	14
46	鹿児島	605.8	12
47	沖縄	502.7	25
	全国	461.5	

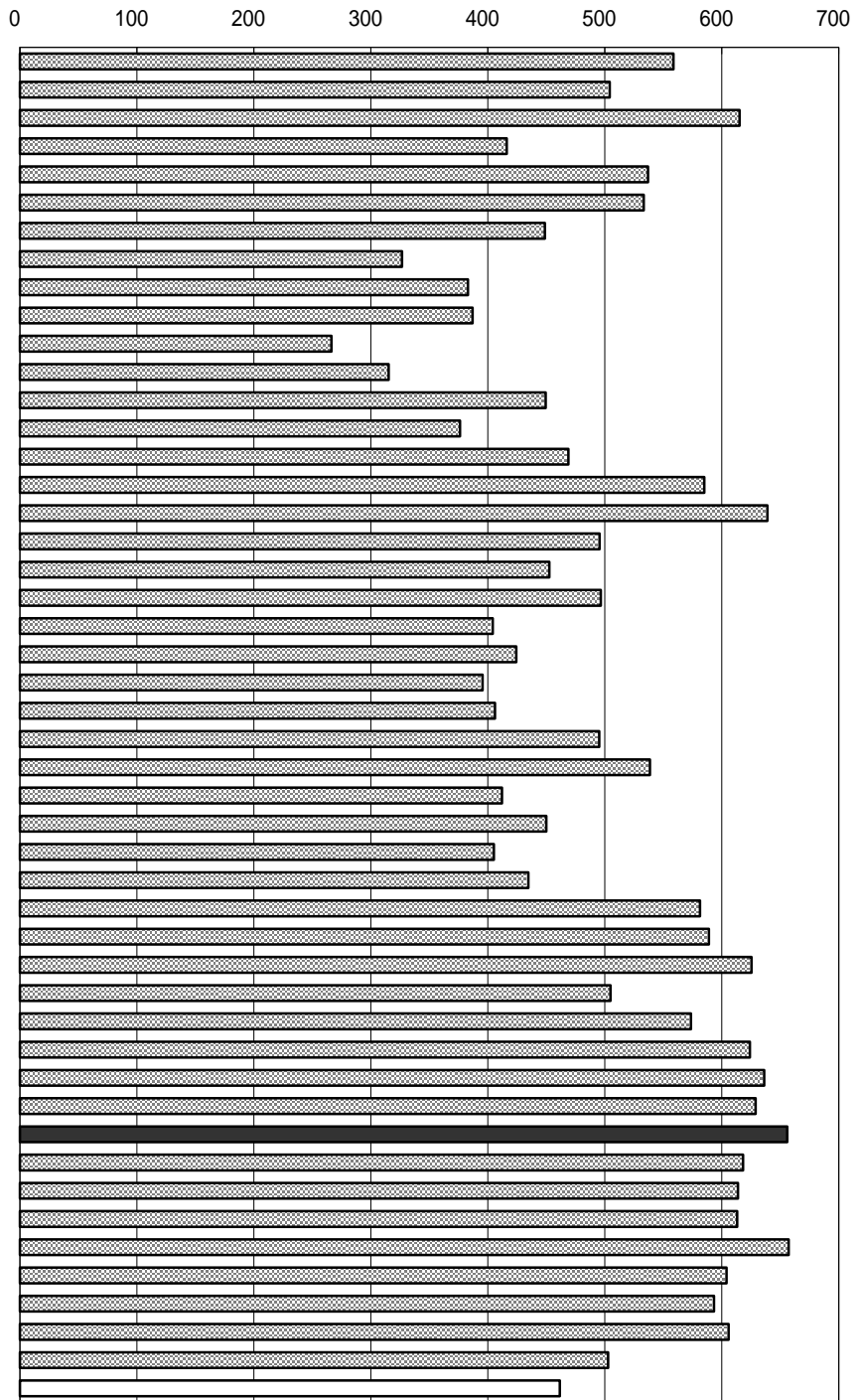

年次：平成12年度  
 資料：衛生行政報告例  
 出所：厚生労働省  
 備考：本県 = 全国平均の142.10%

右表  
 年次：毎年12月31日現在  
 資料：健康福祉行政の概要  
 出所：県健康福祉部

看護職員業務従事者の推移(高知県)

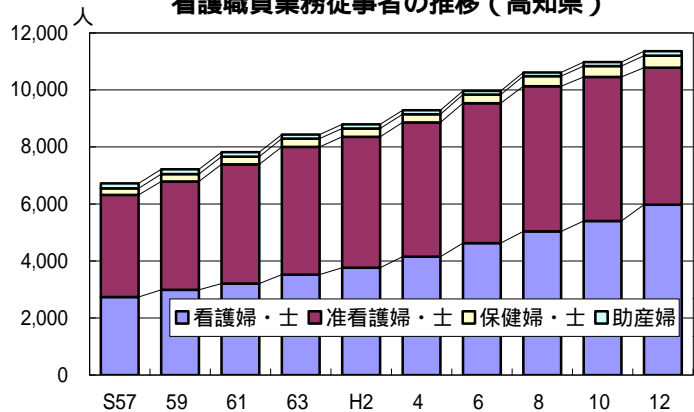

# 100. 病床数(人口10万人当たり)

No	都道府県名	床	順位
1	北海道	1,896.7	6
2	青森	1,374.5	27
3	岩手	1,481.9	23
4	宮城	1,109.4	38
5	秋田	1,496.5	20
6	山形	1,205.6	32
7	福島	1,500.5	19
8	茨城	1,123.6	37
9	栃木	1,127.9	35
10	群馬	1,249.0	30
11	埼玉	876.1	47
12	千葉	948.7	45
13	東京	1,081.5	39
14	神奈川	881.1	46
15	新潟	1,225.6	31
16	富山	1,634.9	14
17	石川	1,762.9	9
18	福井	1,495.8	21
19	山梨	1,270.6	29
20	長野	1,126.4	36
21	岐阜	1,007.3	43
22	静岡	1,041.1	41
23	愛知	993.1	44
24	三重	1,145.2	34
25	滋賀	1,019.7	42
26	京都	1,416.7	25
27	大阪	1,312.4	28
28	兵庫	1,160.7	33
29	奈良	1,078.9	40
30	和歌山	1,403.4	26
31	鳥取	1,484.6	22
32	島根	1,592.2	17
33	岡山	1,628.6	15
34	広島	1,475.0	24
35	山口	1,862.0	7
36	徳島	2,015.8	3
37	香川	1,725.0	12
38	愛媛	1,594.8	16
39	高知	2,511.8	1
40	福岡	1,807.3	8
41	佐賀	1,760.0	10
42	長崎	1,918.7	5
43	熊本	1,981.3	4
44	大分	1,739.8	11
45	宮崎	1,707.7	13
46	鹿児島	2,045.3	2
47	沖縄	1,501.3	18
全	全国	1,297.8	

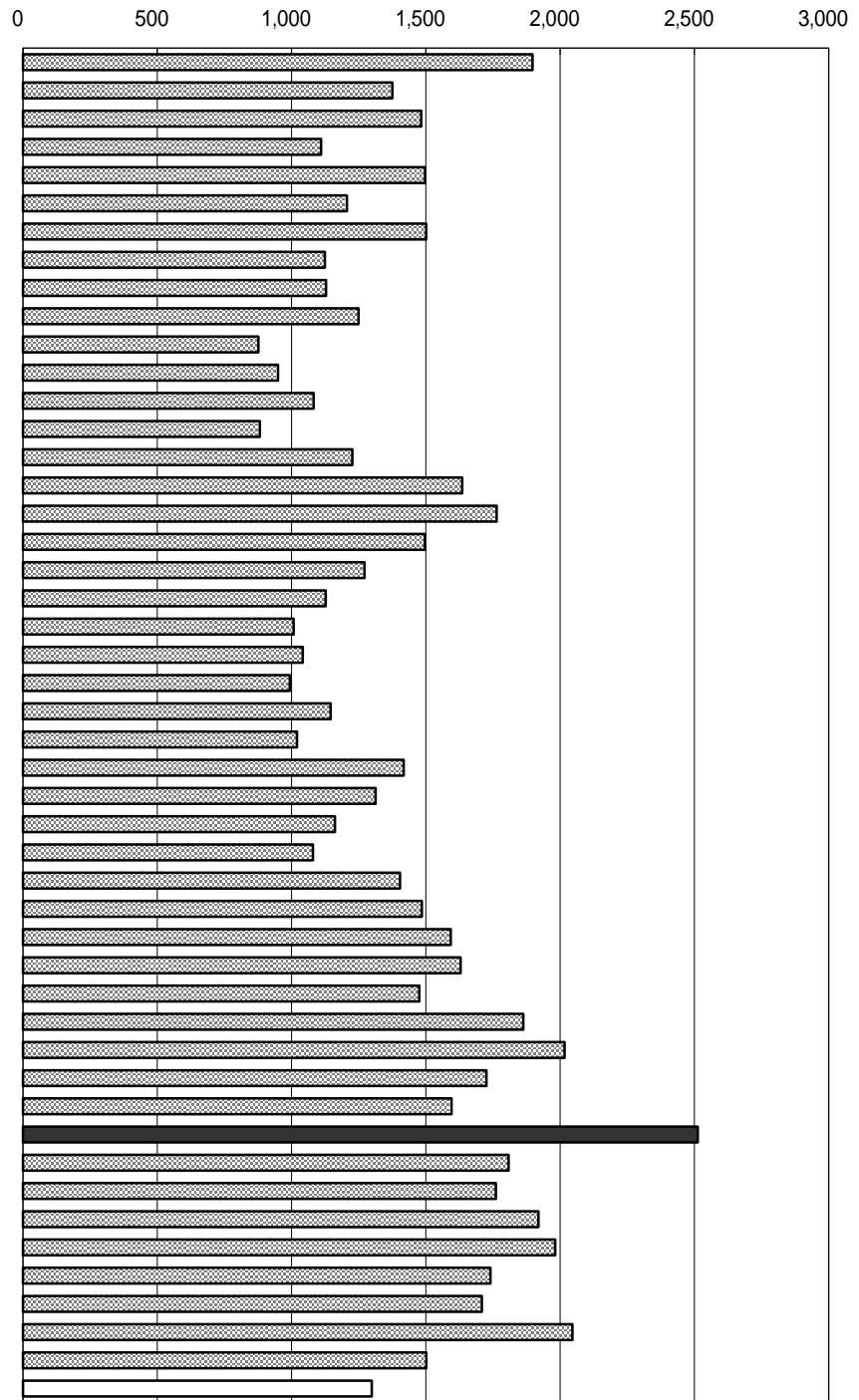

年次：平成12年10月1日  
 資料：医療施設(動態)調査病院報告  
 出所：厚生労働省  
 備考：本県 = 全国平均の193.54%

一般診療所、歯科診療所の病床は、除く。

$$\text{年間病床利用率} = \frac{\text{在院患者1日当たり平均}}{\text{6月末病床数}} \times 100$$

種類別年間病床利用率の推移(高知県)

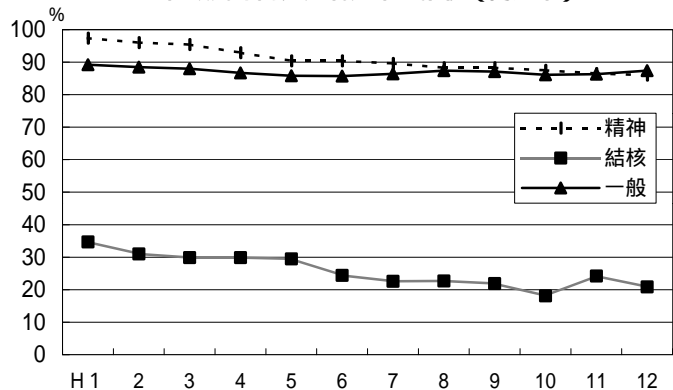

# 101. 平均在院日数

No	都道府県名	日	順位
1	北海道	44.2	11
2	青森	40.7	20
3	岩手	42.0	17
4	宮城	33.8	40
5	秋田	40.0	22
6	山形	31.5	45
7	福島	39.2	25
8	茨城	36.5	33
9	栃木	39.0	26
10	群馬	36.0	35
11	埼玉	38.5	28
12	千葉	35.9	36
13	東京	31.6	44
14	神奈川	31.5	45
15	新潟	36.1	34
16	富山	44.2	11
17	石川	42.5	16
18	福井	39.0	26
19	山梨	39.6	24
20	長野	28.0	47
21	岐阜	32.0	43
22	静岡	34.4	39
23	愛知	33.7	41
24	三重	38.1	29
25	滋賀	32.6	42
26	京都	40.2	21
27	大阪	37.8	32
28	兵庫	35.7	37
29	奈良	35.7	37
30	和歌山	43.0	14
31	鳥取	37.9	31
32	島根	41.5	18
33	岡山	39.9	23
34	広島	43.4	13
35	山口	56.6	3
36	徳島	56.3	4
37	香川	38.1	29
38	愛媛	45.2	10
39	高知	58.1	2
40	福岡	50.4	9
41	佐賀	58.2	1
42	長崎	52.0	7
43	熊本	53.7	6
44	大分	41.2	19
45	宮崎	50.6	8
46	鹿児島	56.3	4
47	沖縄	42.8	15
	全国	39.1	

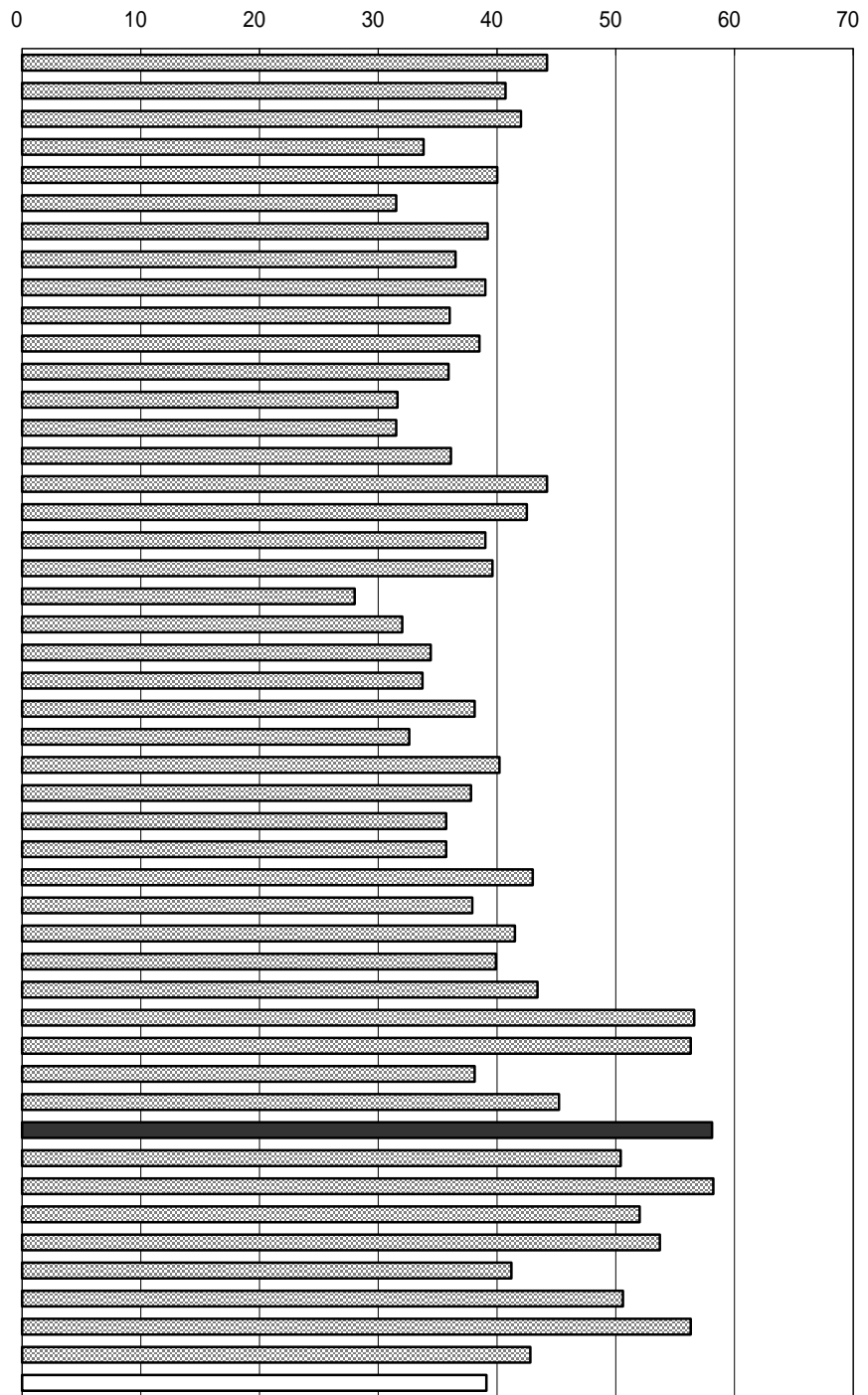

年次：平成12年10月1日  
 資料：医療施設（動態）調査病院報告  
 出所：厚生労働省  
 備考：本県 = 全国平均の148.59%

$$\text{平均在院日数} = \frac{\text{在院患者延べ数} \times 2}{\text{病院新入院} + \text{退院患者数}}$$

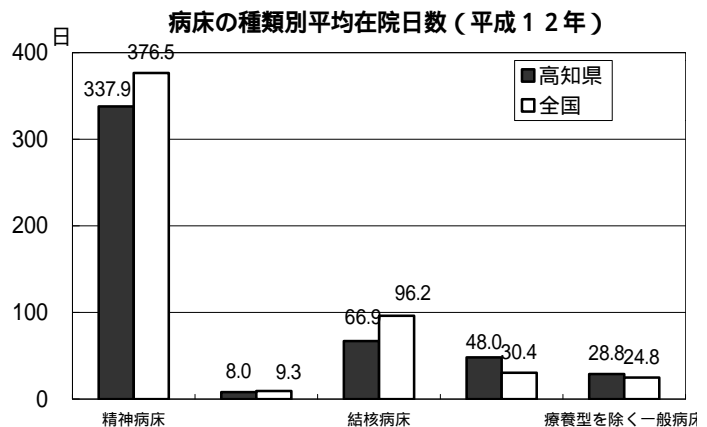

# 102. 法定・指定伝染病罹患率（人口10万人当たり）

No	都道府県名	罹患率	順位
1	北海道	15.21	7
2	青森	0.27	41
3	岩手	2.12	21
4	宮城	3.43	16
5	秋田	6.27	10
6	山形	0.32	40
7	福島	18.78	6
8	茨城	4.13	13
9	栃木	4.18	12
10	群馬	1.72	23
11	埼玉	1.17	29
12	千葉	5.32	11
13	東京	2.67	19
14	神奈川	2.98	18
15	新潟	1.25	27
16	富山	0.18	44
17	石川	0.17	45
18	福井	216.24	1
19	山梨	0.00	47
20	長野	0.45	38
21	岐阜	18.94	5
22	静岡	25.71	4
23	愛知	3.17	17
24	三重	0.48	35
25	滋賀	0.23	43
26	京都	1.03	30
27	大阪	1.43	26
28	兵庫	1.19	28
29	奈良	3.93	14
30	和歌山	0.47	36
31	鳥取	95.10	3
32	島根	0.13	46
33	岡山	1.74	22
34	広島	0.45	37
35	山口	0.65	33
36	徳島	1.69	24
37	香川	0.58	34
38	愛媛	0.27	42
39	高知	2.22	20
40	福岡	0.86	32
41	佐賀	13.81	9
42	長崎	14.49	8
43	熊本	0.38	39
44	大分	209.32	2
45	宮崎	3.57	15
46	鹿児島	1.01	31
47	沖縄	1.52	25
	全国	7.99	

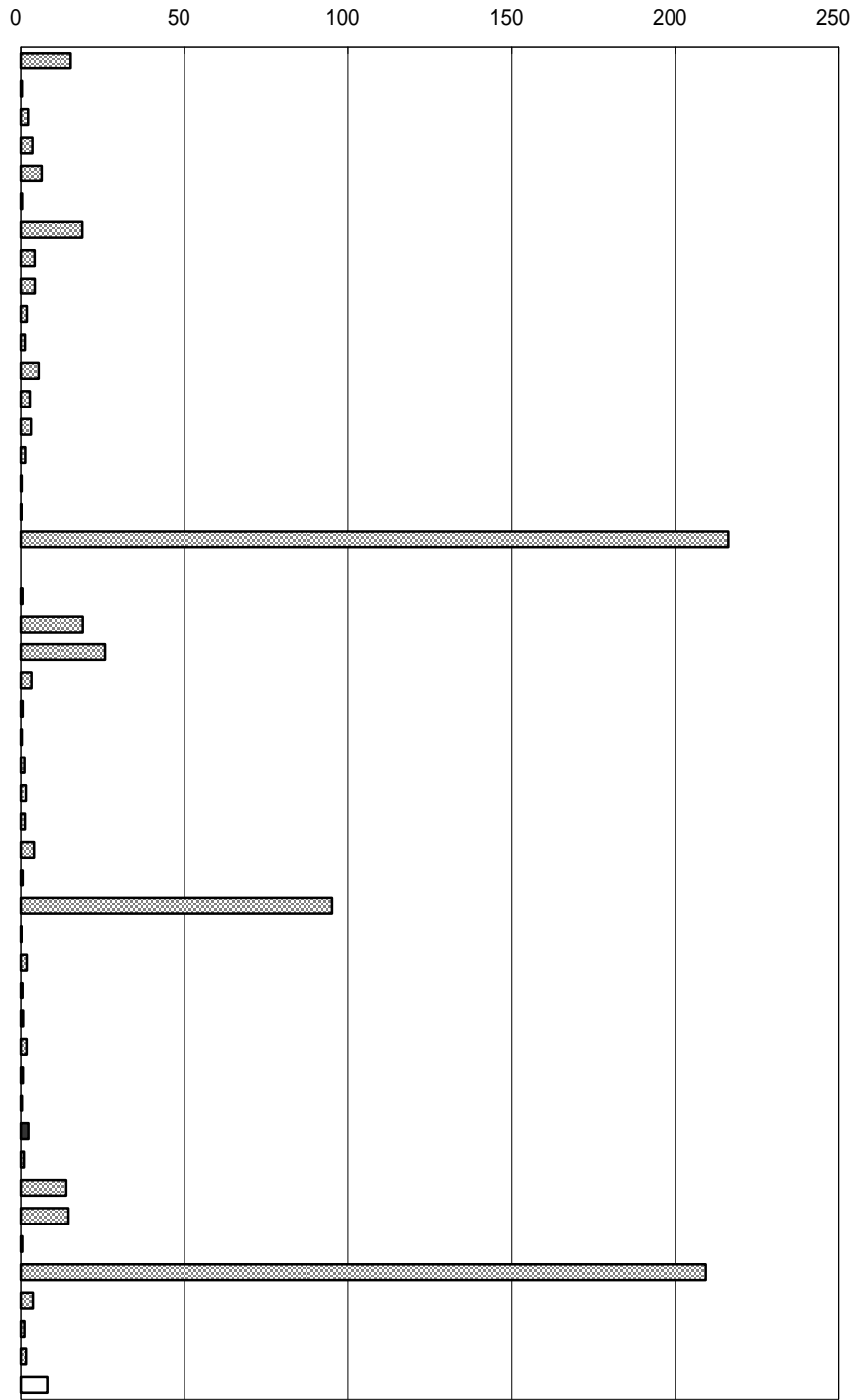

年次： 平成11年  
 資料： 伝染病統計  
 出所： 厚生労働省  
 備考： 本県 = 全国平均の27.78%

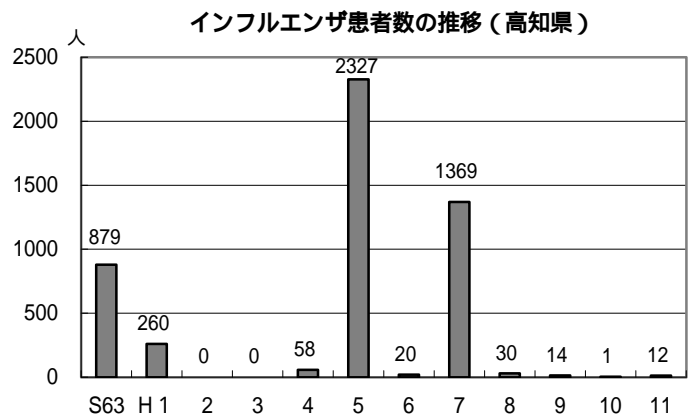



### 103. 救急自動車年間出動件数（人口1万人当たり）

No	都道府県名	件	順位
1	北海道	320	13
2	青森	244	43
3	岩手	239	44
4	宮城	272	31
5	秋田	248	41
6	山形	248	41
7	福島	270	33
8	茨城	264	37
9	栃木	259	40
10	群馬	288	23
11	埼玉	301	19
12	千葉	341	6
13	東京都	483	1
14	神奈川県	374	3
15	新潟	262	38
16	富山	229	46
17	石川	231	45
18	福井	223	47
19	山梨	307	16
20	長野	279	29
21	岐阜	271	32
22	静岡	285	26
23	愛知県	306	18
24	三重	286	25
25	滋賀	296	21
26	京都	350	5
27	大阪府	447	2
28	兵庫県	324	11
29	奈良	322	12
30	和歌山	339	7
31	鳥取	288	23
32	島根	269	35
33	岡山	280	28
34	広島	311	14
35	山口	329	9
36	徳島	270	33
37	香川	332	8
38	愛媛	307	16
39	高知県	361	4
40	福岡	328	10
41	佐賀	266	36
42	長崎	274	30
43	熊本	297	20
44	大分	284	27
45	宮崎	262	38
46	鹿児島	289	22
47	沖縄	310	15
	全国	330	

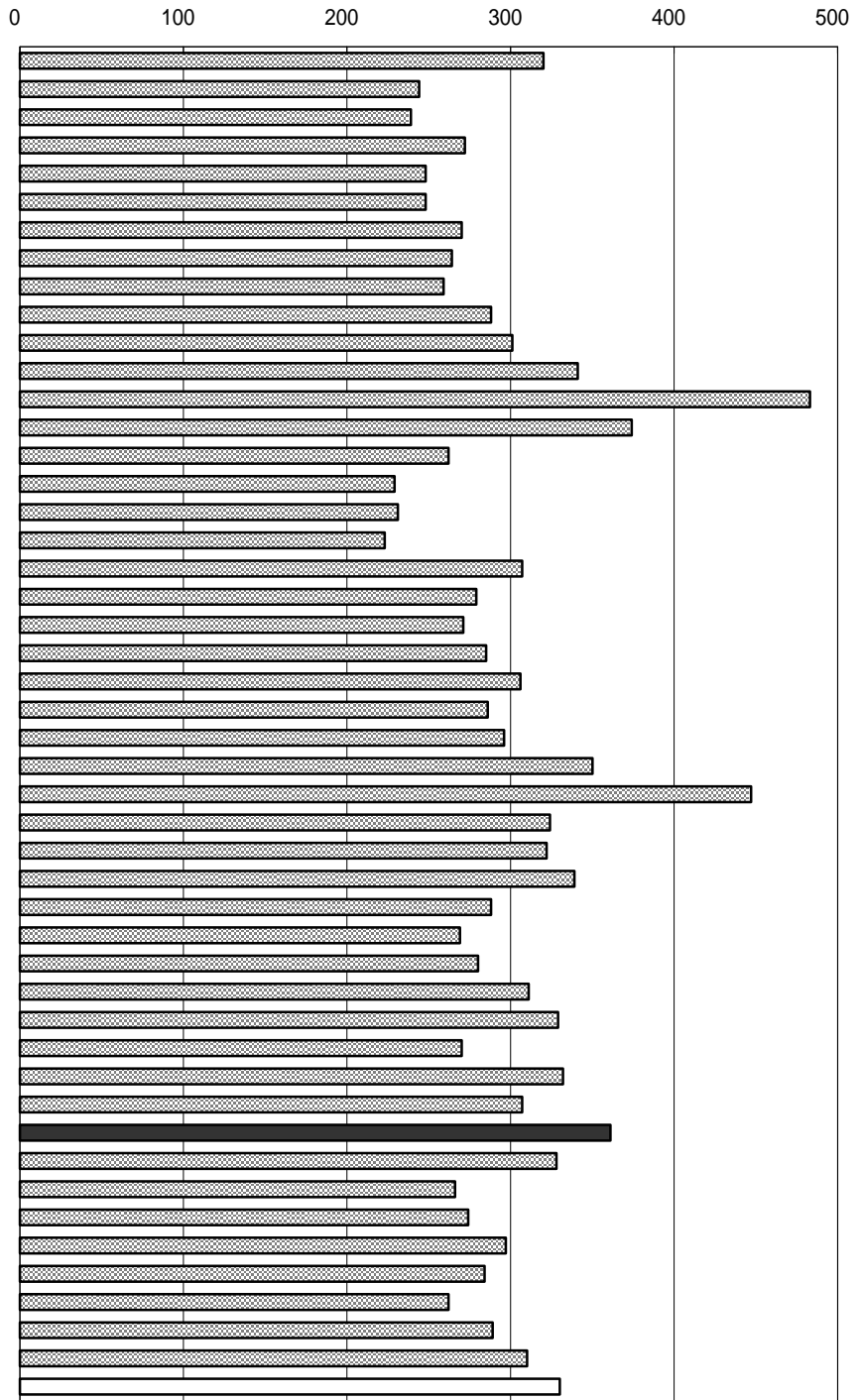

年次：平成12年  
 資料：消防白書  
 出所：消防庁  
 備考：本県 = 全国平均の109.39%

右表  
 資料：県消防防災課

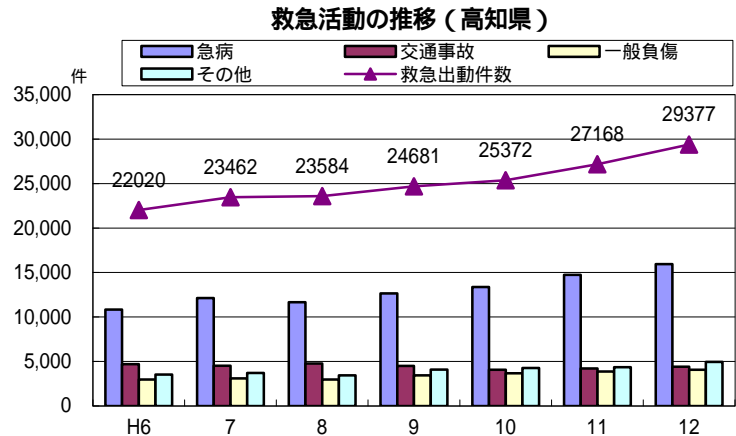

# 104. 火災出火件数（人口10万人当たり）

No	都道府県名	件	順位
1	北海道	41.7	35
2	青森	43.0	32
3	岩手	38.5	40
4	宮城	46.3	22
5	秋田	45.1	25
6	山形	44.2	29
7	福島	50.3	11
8	茨城	58.3	2
9	栃木	56.5	4
10	群馬	42.8	34
11	埼玉	40.4	36
12	千葉	50.2	12
13	東京都	57.9	3
14	神奈川県	33.0	43
15	新潟	34.4	42
16	富山	22.1	47
17	石川	32.0	45
18	福井	32.7	44
19	山梨	59.3	1
20	長野	48.2	15
21	岐阜	44.7	27
22	静岡県	49.7	13
23	愛知	54.0	9
24	三重	55.2	6
25	滋賀	45.5	23
26	京都	27.9	46
27	大阪	46.8	21
28	兵庫	47.6	17
29	奈良	38.7	39
30	和歌山	47.3	18
31	鳥取	45.4	24
32	島根	54.3	8
33	岡山	47.0	20
34	広島	52.8	10
35	山口	48.2	15
36	徳島	39.1	38
37	香川	44.9	26
38	愛媛	43.8	31
39	高知	48.6	14
40	福岡	44.6	28
41	佐賀	55.5	5
42	長崎	43.9	30
43	熊本	42.9	33
44	大分	39.6	37
45	宮崎	47.2	19
46	鹿児島	54.7	7
47	沖縄	37.3	41
	全 国	46.2	

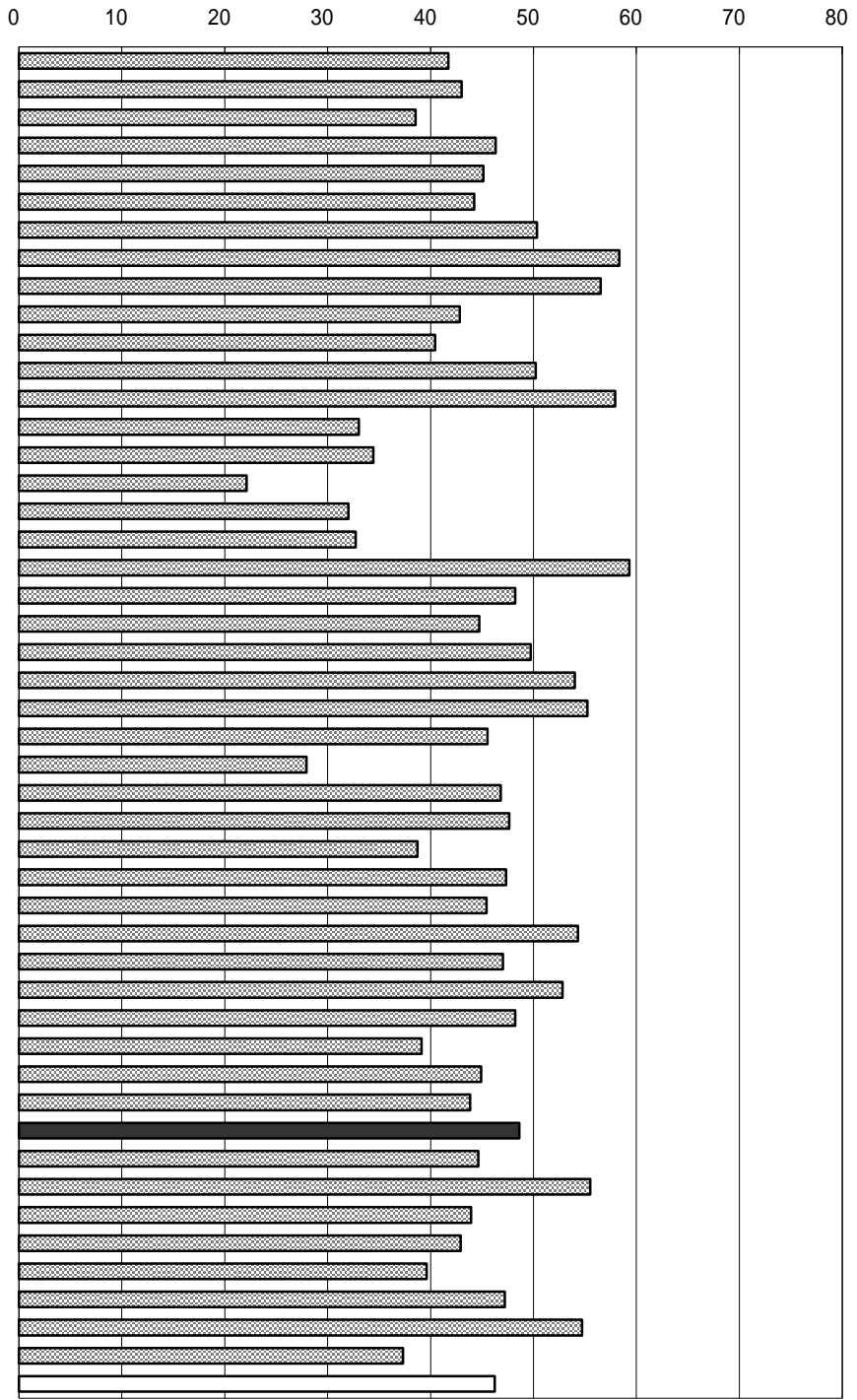

年次：平成11年  
 資料：火災年報  
 出所：消防庁  
 備考：本県 = 全国平均の105.19%

損害見積額は破壊消防濡損によって生じた損害額を含む。

右表  
 資料：県消防防災課

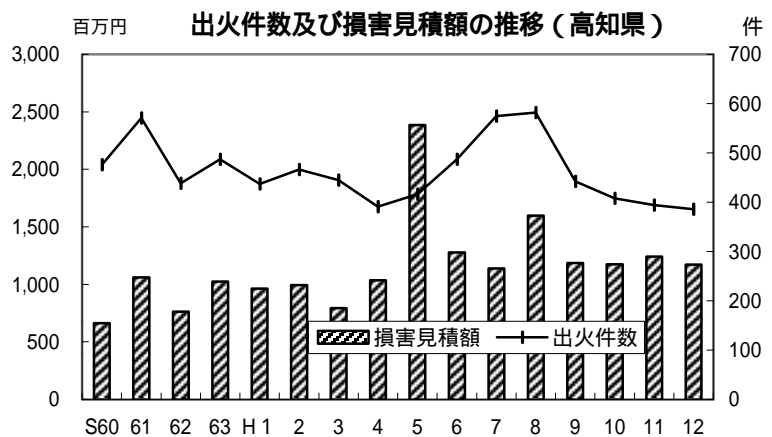

# 105. 交通事故発生件数（人口10万人当たり）

No	都道府県名	件	順位
1	北海道	542.1	41
2	青森	622.8	37
3	岩手	427.7	46
4	宮城	540.7	42
5	秋田	429.7	45
6	山形	583.0	39
7	福島	700.1	28
8	茨城	851.7	5
9	栃木	770.0	14
10	群馬	1,019.5	4
11	埼玉	727.0	21
12	千葉	640.9	34
13	東京都	757.5	16
14	神奈川県	822.0	9
15	新潟	597.8	38
16	富山	743.3	17
17	石川	816.7	10
18	福井	648.9	33
19	山梨	847.2	6
20	長野	653.6	32
21	岐阜	703.0	27
22	静岡県	1,036.0	2
23	愛知	773.4	13
24	三重	655.2	31
25	滋賀	708.9	24
26	京都	732.1	19
27	大阪	718.6	23
28	兵庫	725.7	22
29	奈良	624.1	36
30	和歌山	836.1	8
31	鳥取	501.2	43
32	島根	432.0	44
33	岡山	837.3	7
34	広島	736.8	18
35	山口	703.4	26
36	徳島	809.4	12
37	香川	1,150.2	1
38	愛媛	769.5	15
39	高知	706.1	25
40	福岡	1,031.0	3
41	佐賀	814.1	11
42	長崎	553.0	40
43	熊本	699.9	29
44	大分	639.0	35
45	宮崎	681.8	30
46	鹿児島	731.1	20
47	沖縄	325.7	47
	全 国	734.2	

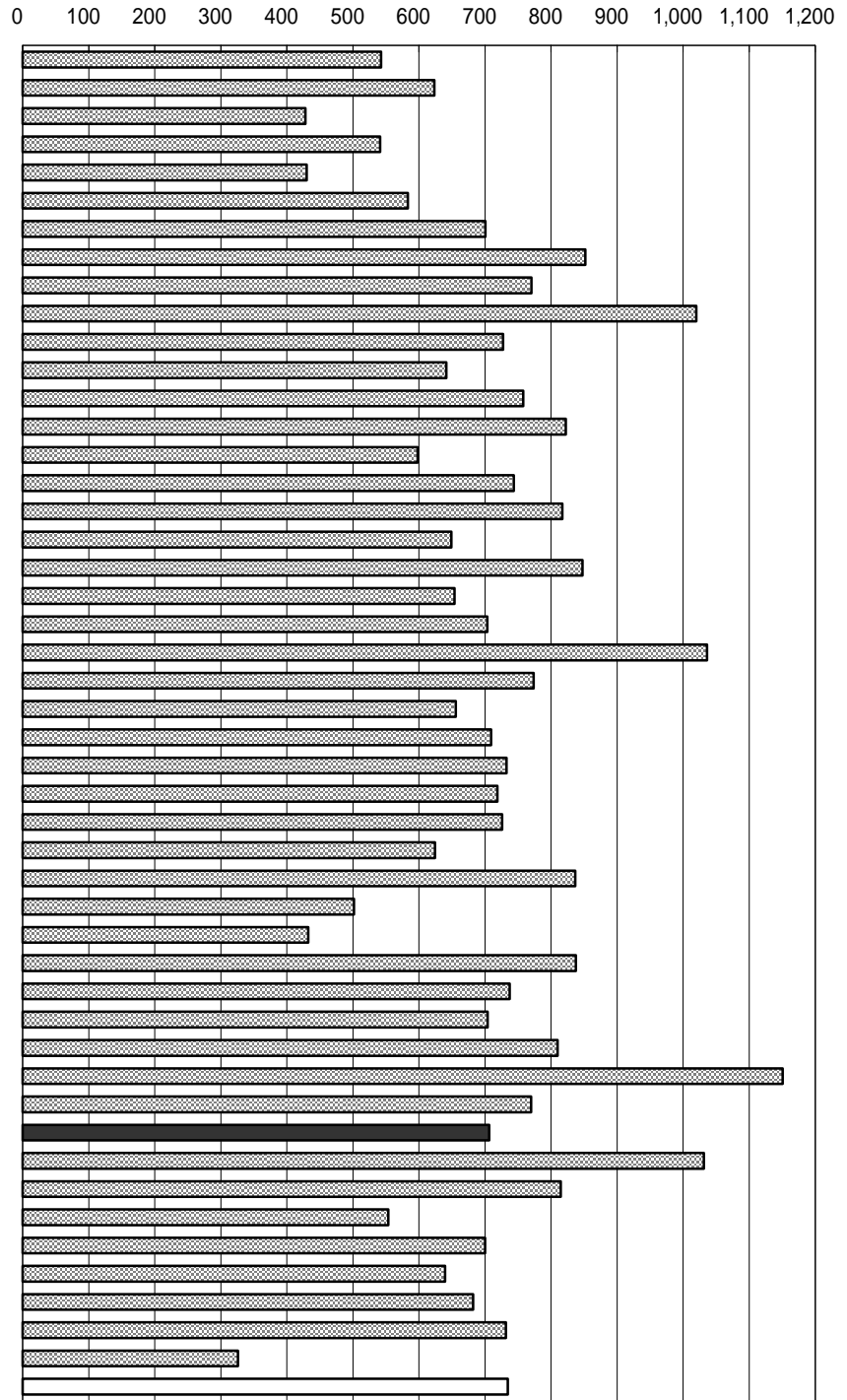

年次：平成12年  
 資料：交通統計  
 出所：警察庁  
 備考：本県 = 全国の99.17%

右表  
 年次：平成12年  
 出所：県警察本部交通企画課資料

高知県の原因別交通事故件数  
 (第一当事者：車両等の上位8位)

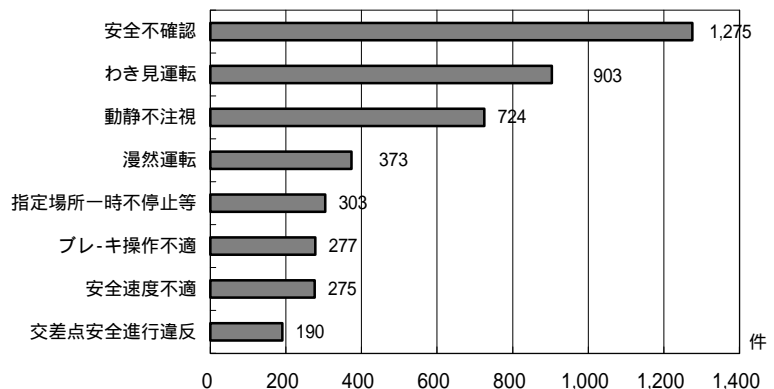

# 106. 交通事故死者数（人口10万人当たり）

No	都道府県名	人	順位
1	北海道	9.6	13
2	青森	8.7	27
3	岩手	9.4	15
4	宮城	7.5	33
5	秋田	8.1	31
6	山形	7.3	34
7	福島	9.0	22
8	茨城	11.0	4
9	栃木	11.0	4
10	群馬	9.1	20
11	埼玉	5.6	44
12	千葉	7.0	35
13	東京都	3.4	47
14	神奈川県	3.6	46
15	新潟	9.2	19
16	富山	8.2	29
17	石川	8.3	28
18	福井	10.9	6
19	山梨	9.1	20
20	長野	8.8	26
21	岐阜	10.5	7
22	静岡県	8.2	29
23	愛知県	6.3	39
24	三重	11.5	2
25	滋賀	9.4	15
26	京都	6.8	38
27	大阪府	4.2	45
28	兵庫県	6.1	40
29	奈良	6.9	36
30	和歌山	9.3	18
31	鳥取	9.0	22
32	島根	9.7	12
33	岡山	9.6	13
34	広島	9.4	15
35	山口	10.4	9
36	徳島	8.9	25
37	香川	11.7	1
38	愛媛	10.4	9
39	高知	11.2	3
40	福岡	6.1	40
41	佐賀	10.5	7
42	長崎	6.1	40
43	熊本	9.0	22
44	大分	7.6	32
45	宮崎	10.0	11
46	鹿児島	6.9	36
47	沖縄	6.0	43
	全 国	7.1	

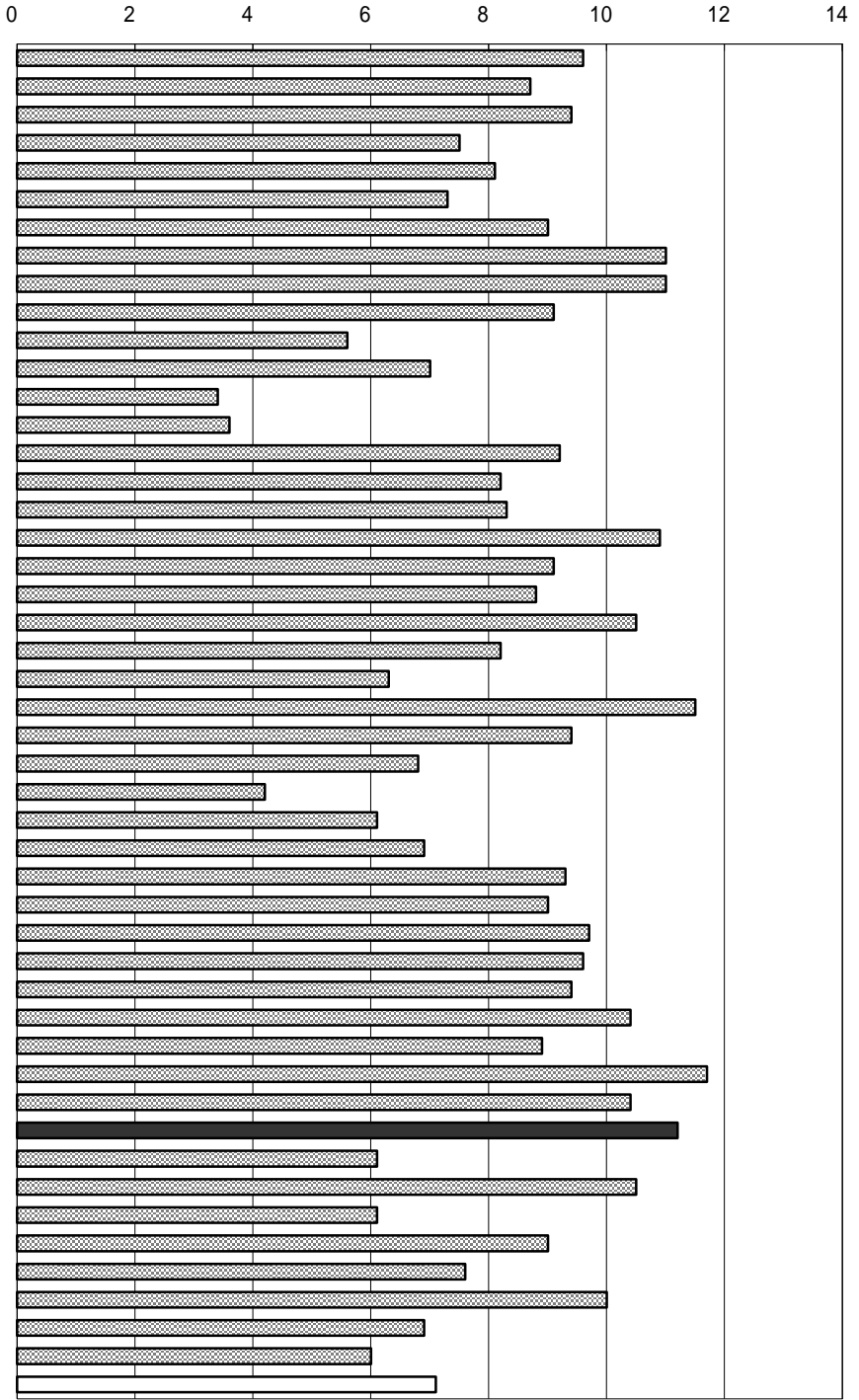

年次：平成12年  
 資料：交通統計  
 出所：警察庁  
 備考：本県 = 全国平均の157.75%

右表  
 年次：平成12年  
 資料：交通白書  
 出所：県警察本部

普通・軽自動車の当事者別シートベルト着用状況（高知県）

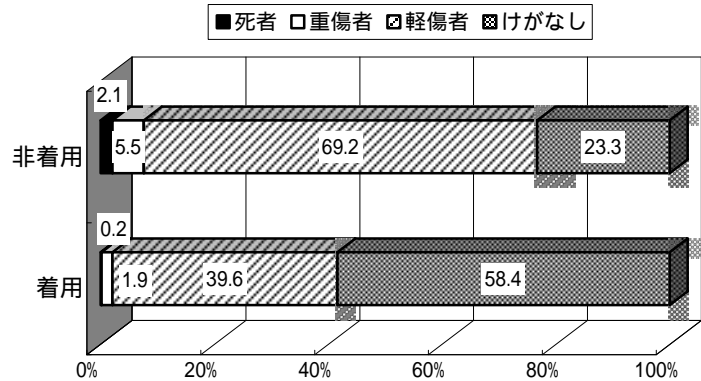

# 107. 高齢者交通事故件数（高齢者10万人当たり）

No	都道府県名	件	順位
1	北海道	267.17	39
2	青森	282.83	36
3	岩手	211.19	44
4	宮城	239.52	41
5	秋田	194.81	45
6	山形	323.19	31
7	福島	330.94	28
8	茨城	432.53	10
9	栃木	422.05	13
10	群馬	566.30	3
11	埼玉	374.25	20
12	千葉	299.87	34
13	東京	297.78	35
14	神奈川	345.18	26
15	新潟	130.39	47
16	富山	730.02	1
17	石川	417.00	15
18	福井	508.00	5
19	山梨	325.50	30
20	長野	346.22	25
21	岐阜	417.05	14
22	静岡	545.69	4
23	愛知	424.41	11
24	三重	370.70	21
25	滋賀	330.78	29
26	京都	317.24	33
27	大阪	267.71	38
28	兵庫	349.91	23
29	奈良	272.73	37
30	和歌山	486.91	6
31	鳥取	246.70	40
32	島根	217.95	43
33	岡山	423.72	12
34	広島	346.92	24
35	山口	392.54	19
36	徳島	440.66	8
37	香川	662.34	2
38	愛媛	399.28	17
39	高知	398.48	18
40	福岡	436.98	9
41	佐賀	442.69	7
42	長崎	237.12	42
43	熊本	335.59	27
44	大分	320.04	32
45	宮崎	352.42	22
46	鹿児島	410.67	16
47	沖縄	142.97	46
	全 国	351.90	

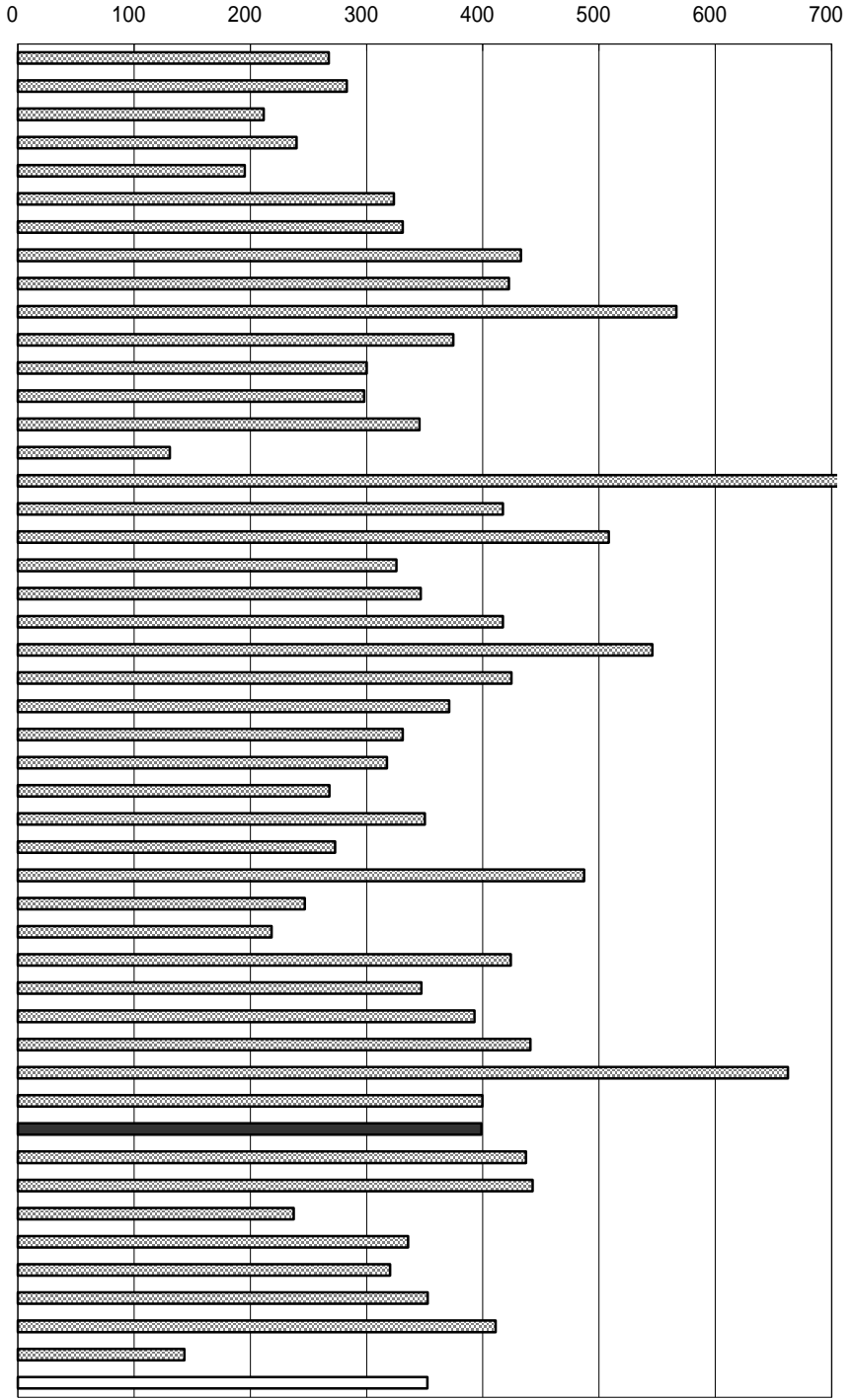

年次： 平成12年  
 出所： 高知県警察本部交通企画課資料  
 備考： 本県 = 全国平均の95.48%  
 ここでの高齢者は、65歳以上の者

右表  
 年次： 平成12年  
 資料： 交通白書  
 出所： 県警察本部

人 高齢者及び子供の交通事故死傷者数（高知県）

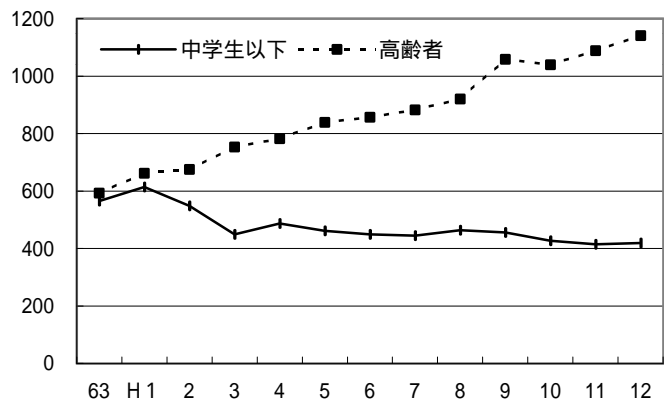

# 108. 飲酒事故件数（酒気帯び含む・人口10万人当たり）

No	都道府県名	件	順位
1	北海道	12.48	19
2	青森	16.40	7
3	岩手	6.57	45
4	宮城	13.95	15
5	秋田	9.84	28
6	山形	9.16	33
7	福島	15.70	11
8	茨城	27.23	1
9	栃木	8.68	37
10	群馬	25.14	2
11	埼玉	10.54	24
12	千葉	12.67	18
13	東京	9.36	32
14	神奈川	6.27	46
15	新潟	10.50	25
16	富山	8.39	40
17	石川	8.30	41
18	福井	7.36	44
19	山梨	12.84	17
20	長野	14.04	14
21	岐阜	8.49	39
22	静岡	9.61	30
23	愛知	3.85	47
24	三重	7.59	43
25	滋賀	8.79	36
26	京都	8.85	35
27	大阪	8.23	42
28	兵庫	8.65	38
29	奈良	12.20	20
30	和歌山	15.80	10
31	鳥取	9.78	29
32	島根	11.03	22
33	岡山	9.59	31
34	広島	8.86	34
35	山口	13.81	16
36	徳島	10.31	27
37	香川	14.57	13
38	愛媛	17.15	5
39	高知	10.57	23
40	福岡	16.37	8
41	佐賀	16.54	6
42	長崎	18.20	4
43	熊本	11.24	21
44	大分	10.40	26
45	宮崎	16.24	9
46	鹿児島	14.78	12
47	沖縄	21.09	3
	全 国	11.07	

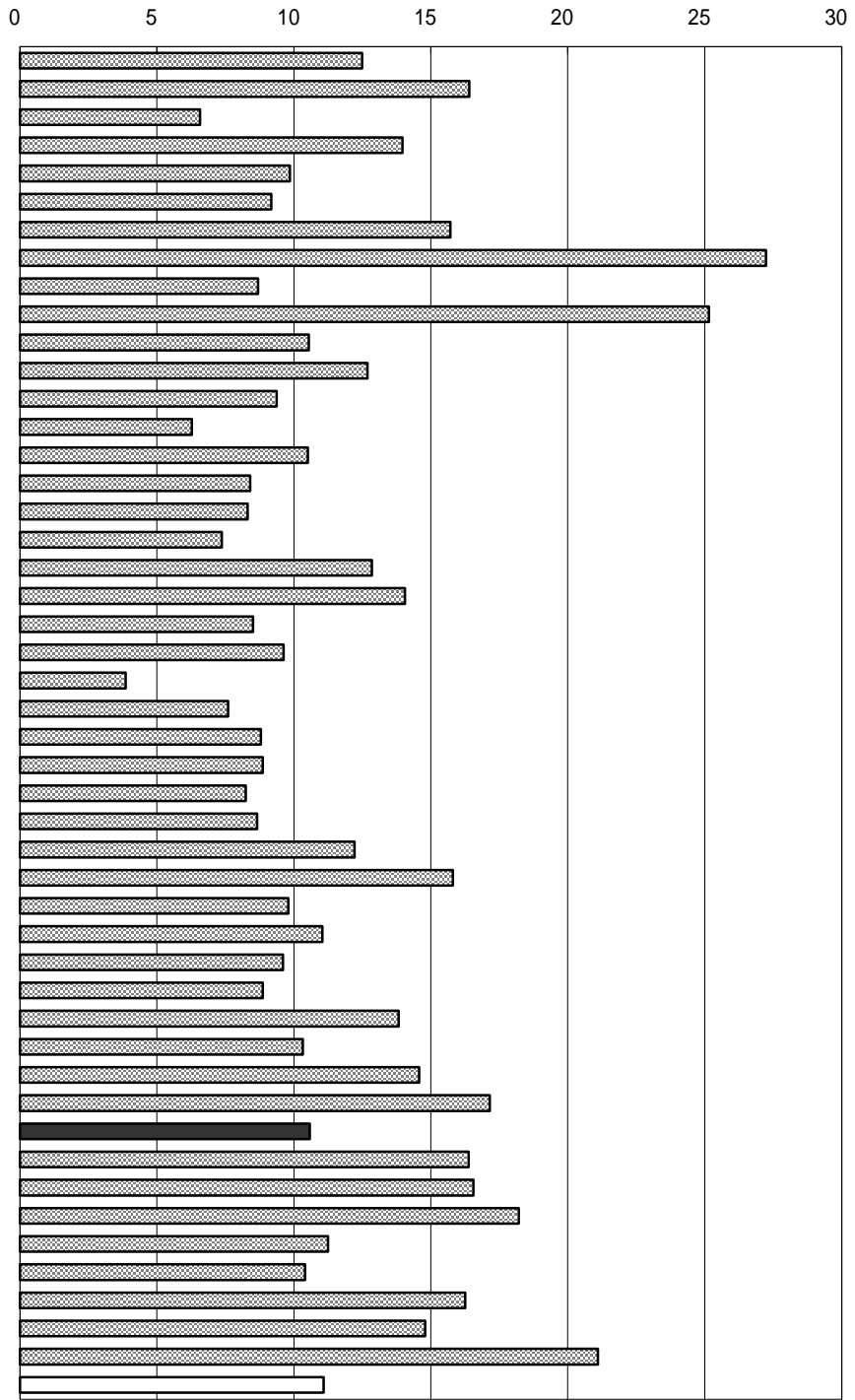

年次： 平成12年  
 出所： 高知県警察本部交通企画課資料  
 備考： 本県 = 全国平均の95.48%

右表  
 年次： 平成12年  
 資料： 交通白書  
 出所： 県警察本部

(件・人) 飲酒運転を伴う交通事故年次別推移 (高知県)

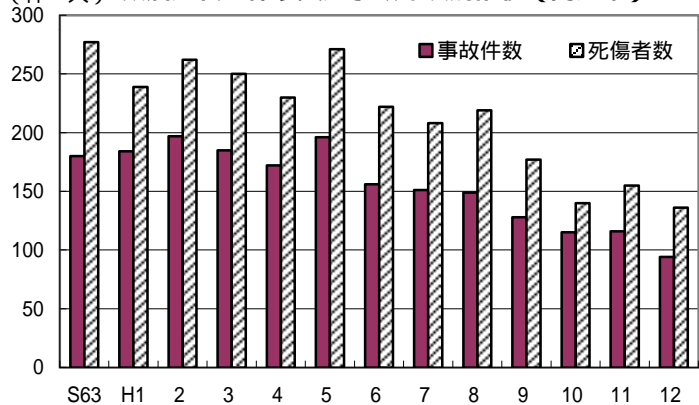

# 109. 刑法犯認知件数（人口千人当たり）

No	都道府県名	件	順位
1	北海道	15.27	23
2	青森	11.34	37
3	岩手	9.79	45
4	宮城	19.96	10
5	秋田	10.22	42
6	山形	9.78	46
7	福島	13.08	33
8	茨城	17.45	14
9	栃木	16.87	17
10	群馬	14.23	27
11	埼玉	22.61	6
12	千葉	25.74	3
13	東京都	24.15	5
14	神奈川県	20.02	9
15	新潟	10.22	42
16	富山	10.71	41
17	石川	10.84	40
18	福井	13.13	31
19	山梨	14.11	28
20	長野	14.50	25
21	岐阜	18.59	12
22	静岡県	16.04	21
23	愛知県	25.01	4
24	三重	13.82	29
25	滋賀	19.58	11
26	京都府	20.45	8
27	大阪府	28.66	2
28	兵庫県	16.96	16
29	奈良	17.36	15
30	和歌山	20.53	7
31	鳥取	10.90	39
32	島根	9.89	44
33	岡山	16.34	19
34	広島	18.35	13
35	山口	15.09	24
36	徳島	13.00	34
37	香川	13.11	32
38	愛媛	16.35	18
39	高知	15.63	22
40	福岡	30.63	1
41	佐賀	12.58	35
42	長崎	8.90	47
43	熊本	14.45	26
44	大分	12.45	36
45	宮崎	13.59	30
46	鹿児島	10.91	38
47	沖縄	16.30	20
	全 国	19.25	

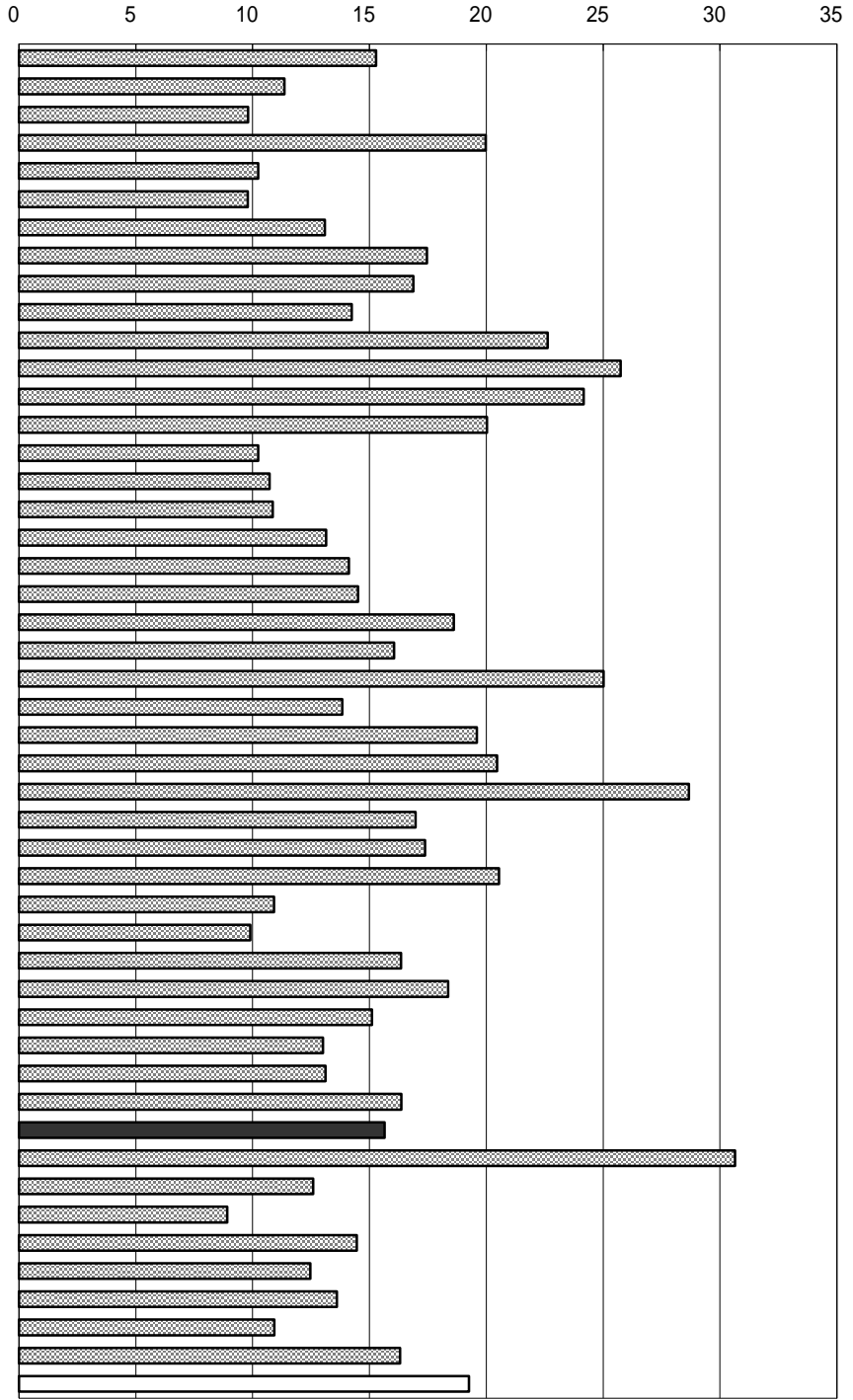

年次： 平成12年  
 資料： 犯罪統計書  
 出所： 警察庁  
 備考： 本県 = 全国平均の81.19%

右表  
 年次： 平成12年  
 資料： 犯罪統計書  
 出所： 県警察本部生活安全企画課

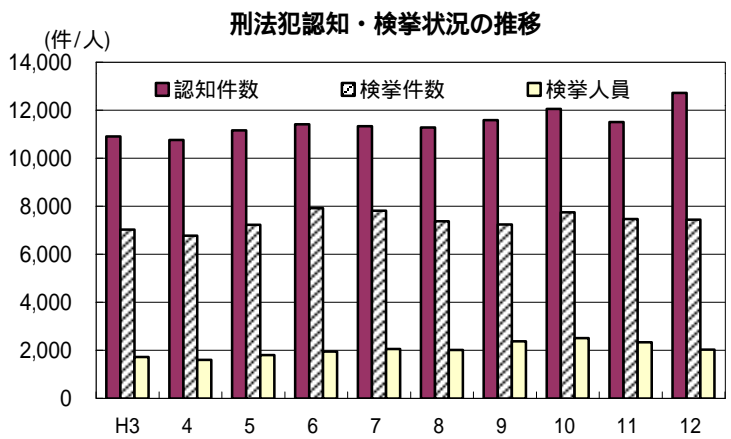

# 110. 少年刑法犯検挙人員（14～19歳人口千人当たり）

No	都道府県名	人	順位
1	北海道	10.54	41
2	青森	9.51	45
3	岩手	9.01	46
4	宮城	13.97	26
5	秋田	11.62	36
6	山形	15.79	18
7	福島	16.77	13
8	茨城	10.26	43
9	栃木	9.79	44
10	群馬	12.90	31
11	埼玉	13.33	29
12	千葉	12.33	33
13	東京都	17.95	8
14	神奈川県	16.88	12
15	新潟	14.34	25
16	富山	18.00	7
17	石川	13.26	30
18	福井	16.01	17
19	山梨	10.42	42
20	長野	15.42	20
21	岐阜	11.49	37
22	静岡県	14.61	23
23	愛知県	11.90	34
24	三重	10.71	40
25	滋賀	10.88	39
26	京都府	17.22	11
27	大阪府	19.91	3
28	兵庫県	18.05	6
29	奈良	11.22	38
30	和歌山	12.42	32
31	鳥取	19.43	5
32	島根	16.12	15
33	岡山	20.60	2
34	広島	21.21	1
35	山口	19.44	4
36	徳島	15.52	19
37	香川	17.60	10
38	愛媛	16.05	16
39	高知県	14.85	22
40	福岡	17.68	9
41	佐賀	15.26	21
42	長崎	13.45	28
43	熊本	13.70	27
44	大分	16.13	14
45	宮崎	11.85	35
46	鹿児島	14.41	24
47	沖縄	8.05	47
	全 国	14.93	

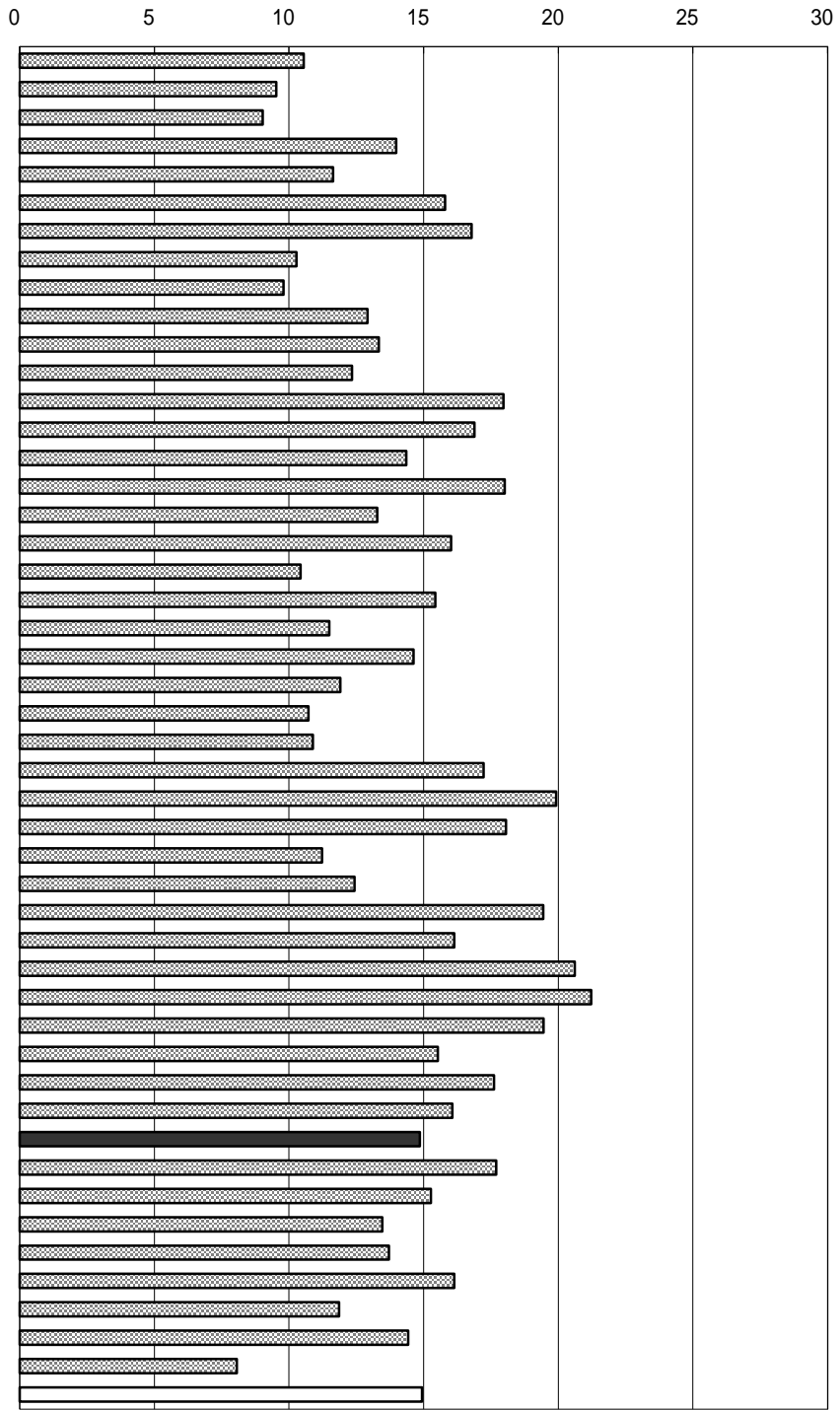

年次：平成12年  
 資料：犯罪統計書  
 出所：警察庁  
 備考：本県＝全国平均の99.46%  
 ここでの少年とは、14～19歳の者

## 検挙人員に占める少年の割合（高知県）

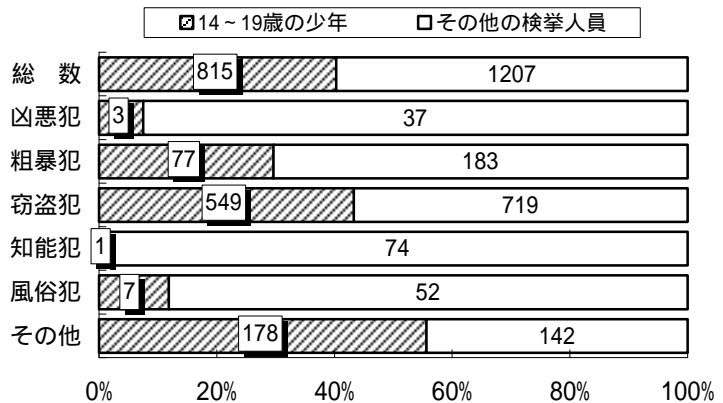

右表  
 年次：平成12年  
 資料：犯罪統計書  
 出所：県警察本部生活安全企画課



市 町 村 編

市町村名		指標名	総面積		林野面積		経営耕地面積	
			順位	k m <sup>2</sup>	順位	h a	順位	a
高室安南土須中宿土	知戸芸国佐崎村毛清水	市	18	144.95	38	5,396	3	151,578
		市	8	248.21	8	21,612	14	53,479
		市	2	317.34	2	27,782	7	86,042
		市	24	125.35	35	6,068	1	212,319
		市	35	91.59	40	5,113	5	115,604
		市	20	135.46	20	9,980	11	69,858
		市	1	384.50	1	31,050	4	121,491
東奈田安北馬芸	半利野田川路西岡	町	39	74.09	33	6,328	42	14,960
		町	49	28.32	47	2,191	45	13,557
		町	51	6.56	51	310	46	13,507
		町	44	53.03	41	4,206	34	21,184
		村	14	196.18	48	1,846	38	17,606
		村	15	165.52	13	15,614	50	5,517
		村	47	39.63	46	2,813	30	23,756
赤香土野夜香吉物	我佐山須北川部	町	53	1.64	53	1	51	5,330
		町	43	58.89	42	3,938	13	60,305
		町	25	116.46	26	8,279	8	83,008
		町	50	22.90	50	434	12	62,861
		町	48	39.04	45	2,838	27	26,883
		町	23	130.37	19	11,251	21	36,691
		村	52	4.25	52	6	49	8,574
本大鏡土土大本	山豊佐山	町	21	134.21	18	11,891	28	25,307
		町	3	314.94	3	27,740	22	33,368
		村	41	60.06	39	5,223	40	15,989
伊池春吾吾	野川野川北	村	42	59.22	37	5,402	43	14,701
		村	11	212.11	12	18,173	18	41,280
		村	33	95.28	24	8,840	52	3,495
		村	12	208.70	10	19,953	53	1,146
		町	31	100.58	29	7,630	19	38,792
中佐越窪櫛大東葉仁日佐大大大十西三	土佐川知川原野津山淀高賀正方月和田佐原	町	19	142.68	16	13,416	48	9,004
		町	45	44.94	49	1,639	10	71,160
		村	37	84.12	32	6,936	44	14,067
		村	17	161.43	15	14,580	36	19,094
		町	34	92.78	27	8,208	32	22,906
		町	30	101.21	31	7,195	9	74,757
		町	27	111.58	22	9,395	24	31,482
		町	6	278.08	44	2,876	2	173,726
		町	10	236.51	9	21,511	25	29,709
		村	32	100.41	23	9,140	33	22,405
高年資出備	知	村	22	131.47	17	12,033	35	19,585
		村	40	66.75	36	5,715	37	17,755
		村	28	106.16	21	9,419	47	13,094
		村	46	44.88	43	2,926	31	22,984
		町	38	75.84	34	6,250	41	15,881
		町	13	199.32	11	18,211	29	24,480
		町	26	112.54	25	8,461	15	45,758
高年資出備	知	町	29	103.04	28	8,178	17	41,603
		村	16	164.66	14	14,819	23	31,539
		村	9	248.00	7	22,378	20	38,077
		県	36	85.35	30	7,482	26	28,915
				7,104.70		593,650		2,303,599
高年資出備		次料所考	平成13年10月1日 全国都道府県市区町村別面積調 国土交通省国土地理院		平成12年8月1日 世界農林業センサス 農林水産省		平成12年2月1日 農林業センサス 農林水産省	

市町村名		指標名	総人口（国勢調査）		人口（国勢調査・男）		人口（国勢調査・女）	
			順位	人	順位	人	順位	人
高室安南土須中宿土	知戸芸国佐崎村毛清水	市	1	330,654	1	154,710	1	175,944
		市	10	19,472	10	9,146	10	10,326
		市	9	21,321	9	10,007	9	11,314
		市	2	49,965	2	23,798	2	26,167
		市	4	30,338	4	14,666	4	15,672
		市	5	27,569	5	13,363	5	14,206
		市	3	34,968	3	16,549	3	18,419
		市	6	25,970	6	12,234	6	13,736
		市	11	18,512	11	8,529	11	9,983
		町	33	3,744	33	1,797	33	1,947
		東奈田安北馬芸	半利野田川路西岡	町	31	4,027	31	1,832
町	39			3,315	39	1,546	39	1,769
町	35			3,535	35	1,696	35	1,839
村	49			1,591	49	754	49	837
村	51			1,195	51	584	51	611
村	28			4,366	29	1,984	27	2,382
町	37			3,388	38	1,572	36	1,816
町	21			6,363	20	3,124	21	3,239
町	8			22,427	8	10,855	8	11,572
町	12			16,595	12	7,953	12	8,642
赤香土野夜香吉物	我佐山市須北川部	町	29	4,281	28	1,998	29	2,283
		町	23	5,596	23	2,598	23	2,998
		村	45	2,032	45	995	45	1,037
		村	40	3,152	40	1,455	40	1,697
		町	26	4,657	26	2,238	26	2,419
		町	20	6,378	21	2,987	20	3,391
		村	48	1,644	48	784	48	860
		村	50	1,323	50	652	50	671
鏡土土大本	佐山佐川川	村	24	5,035	25	2,353	24	2,682
		村	53	569	53	284	53	285
		村	52	759	52	391	52	368
		町	7	24,612	7	11,756	7	12,856
		町	44	2,432	44	1,137	44	1,295
伊池春吾吾	野川野川北	町	13	15,358	13	7,163	13	8,195
		村	41	3,072	41	1,442	41	1,630
		村	38	3,358	37	1,586	38	1,772
		町	18	7,011	19	3,279	18	3,732
		町	15	14,777	14	6,962	15	7,815
		町	17	7,411	17	3,403	17	4,008
中佐越窪櫛大東葉仁日	土川知川原野津山淀高賀	町	14	14,842	15	6,918	14	7,924
		町	25	4,860	24	2,368	25	2,492
		村	47	1,711	47	797	47	914
		村	42	2,833	42	1,352	42	1,481
		村	27	4,425	27	2,105	28	2,320
		村	43	2,685	43	1,301	43	1,384
		村	22	5,968	22	2,825	22	3,143
		町	30	4,189	29	1,984	30	2,205
大大大十西三	大方月和田佐原	町	36	3,429	36	1,640	37	1,789
		町	16	10,019	16	4,682	16	5,337
		町	19	6,956	18	3,280	19	3,676
		村	34	3,573	34	1,711	34	1,862
		村	32	3,816	32	1,830	32	1,986
		村	46	1,871	46	904	46	967
		県		813,949		383,859		430,090
高年資出備	知	次	平成12年10月1日	平成12年10月1日	平成12年10月1日			
		料	国勢調査	国勢調査	国勢調査			
		所	総務省統計局	総務省統計局	総務省統計局			
		考						

市町村名		指標名	総人口（推計人口）		人口（推計人口・男）		人口（推計人口・女）				
			順位	人	順位	人	順位	人			
高室安南土須中宿土	知戸芸国佐崎村毛清洋	市市市市市市市市市市市市	1	332,429	1	155,365	1	177,064			
			10	19,123	10	9,008	10	10,115			
			9	21,044	9	9,901	9	11,143			
			2	50,125	2	23,890	2	26,235			
			4	30,171	4	14,587	4	15,584			
			5	27,288	5	13,229	5	14,059			
			3	34,705	3	16,438	3	18,267			
			6	25,815	6	12,139	6	13,676			
			11	18,279	11	8,421	11	9,858			
			東奈田安北馬芸	半野田川路西岡	町町町町村村村村	33	3,686	33	1,764	33	1,922
						31	3,957	32	1,794	31	2,163
39	3,270	39				1,518	37	1,752			
35	3,471	35				1,665	36	1,806			
49	1,574	49				754	49	820			
51	1,183	51				582	51	601			
28	4,300	30				1,946	27	2,354			
赤香土野夜香吉物	我佐山須北川部	町町町町村村				36	3,409	37	1,588	34	1,821
						20	6,395	20	3,128	21	3,267
						8	22,331	8	10,805	8	11,526
						12	16,900	12	8,106	12	8,794
			29	4,275	28	2,009	29	2,266			
			23	5,591	23	2,603	23	2,988			
			45	2,032	45	1,003	45	1,029			
			40	3,070	40	1,416	40	1,654			
			本大鏡土土大本	山豊佐山佐川川	町町村村町村村	26	4,623	26	2,226	26	2,397
						21	6,230	21	2,918	20	3,312
						48	1,614	48	777	48	837
50	1,296	50				639	50	657			
24	4,999	25				2,332	24	2,667			
53	558	53				280	53	278			
52	747	52				391	52	356			
伊池春吾吾	野川野川北	町町町村				7	24,336	7	11,635	7	12,701
						44	2,384	44	1,107	44	1,277
						13	15,528	13	7,261	13	8,267
						41	3,033	40	1,416	41	1,617
			38	3,308	38	1,567	39	1,741			
			中佐越窪櫛大東葉仁日	土川知川原野津山淀高賀	町町町町村村村村	18	6,942	19	3,237	18	3,705
						14	14,761	14	6,957	15	7,804
						17	7,285	17	3,352	17	3,933
						15	14,607	15	6,802	14	7,805
						25	4,834	24	2,365	25	2,469
						47	1,685	47	784	47	901
42	2,816	42				1,346	42	1,470			
27	4,403	27				2,099	28	2,304			
43	2,618	43				1,275	43	1,343			
22	5,972	22				2,816	22	3,156			
佐大大大十西三	大正方月和土原	町町町村村				30	4,124	29	1,950	30	2,174
			37	3,363	36	1,620	38	1,743			
			16	9,939	16	4,656	16	5,283			
			19	6,880	18	3,259	19	3,621			
			34	3,509	34	1,690	35	1,819			
			32	3,763	31	1,800	32	1,963			
			46	1,870	46	901	46	969			
			高年資出備	知	県		812,450		383,117		429,333
						次資料所考	平成13年10月1日		平成13年10月1日		平成13年10月1日
							人口移動調査 県統計課		人口移動調査 県統計課		人口移動調査 県統計課

市町村名	指標名	世帯数		世帯人員		人口増減数 (平成12年～13年)		
		順位	世帯	順位	1世帯当たり 人	順位	人	
高室 安南 土須 中宿 土佐	知戸芸国佐崎村毛清水	市	1	142,065	43	2.34	1	1,775
		市	11	7,877	40	2.43	53	-349
		市	9	8,266	28	2.55	51	-277
		市	2	18,464	20	2.71	4	160
		市	4	10,486	6	2.88	46	-167
		市	5	9,736	11	2.80	52	-281
		市	3	13,713	29	2.53	49	-263
		市	6	9,442	18	2.73	45	-155
		市	10	7,916	44	2.31	47	-233
		東奈田 安北馬 芸赤香 土野夜 香吉物	半利野田川路西岡美田 我山須北川部	町	27	1,633	47	2.26
町	28			1,591	35	2.49	38	-70
町	39			1,297	31	2.52	26	-45
町	36			1,323	25	2.62	31	-64
村	47			642	37	2.45	16	-17
村	50			517	46	2.29	13	-12
村	31			1,483	5	2.90	34	-66
町	34			1,366	34	2.50	6	21
町	21			2,181	4	2.93	5	32
町	7			8,684	27	2.57	42	-96
本鏡土土大本 伊池春吾吾 中佐越窪櫛 大東葉仁日 佐大大大十西三 高年資出備	山佐山川川 野川野川北 土川知川原 野津山淀高賀 正方月和 土佐原	町	26	1,903	39	2.43	23	-34
		町	19	2,841	49	2.19	44	-148
		村	49	524	1	3.08	22	-30
		村	51	452	7	2.87	21	-27
		町	25	1,904	24	2.63	24	-36
		村	53	259	51	2.15	12	-11
		村	52	381	53	1.96	13	-12
		町	8	8,598	8	2.83	50	-276
		町	43	1,109	52	2.15	27	-48
		町	15	5,193	3	2.99	3	170
中佐越窪櫛 大東葉仁日 佐大大大十西三 高年資出備	土川知川原 野津山淀高賀 正方月和 土佐原	村	38	1,316	45	2.30	25	-39
		村	37	1,317	32	2.51	28	-50
		町	20	2,659	26	2.61	37	-69
		町	14	5,343	15	2.76	15	-16
		町	17	2,880	30	2.53	43	-126
		町	13	5,820	33	2.51	48	-235
		町	24	1,951	36	2.48	19	-26
		村	48	615	17	2.74	19	-26
		村	44	1,018	14	2.77	16	-17
		村	32	1,446	2	3.04	18	-22
高年資出備	知	村	42	1,212	50	2.16	36	-67
		村	22	2,120	9	2.82	7	4
		町	30	1,499	16	2.75	33	-65
		町	41	1,240	21	2.71	34	-66
		町	16	3,682	22	2.70	40	-80
		町	18	2,868	41	2.40	39	-76
		村	40	1,254	12	2.80	31	-64
		村	35	1,351	13	2.79	29	-53
		村	46	766	38	2.44	9	-1
		県		324,104		2.51		-1,499
高年資出備	次資料所考	平成13年10月1日 人口移動調査 県統計課 総世帯数	平成13年10月1日 人口移動調査 県統計課 総世帯数	平成13年10月1日 人口移動調査 県統計課 平成12年10月1日～平成13年9月30日				

市町村名	指標名	人口密度		出生率		死亡率		
		順位	1km <sup>2</sup> 当たり人	順位	人口千人当たり%	順位	人口千人当たり%	
高室安南土須中宿土東奈田安北馬芸赤香土野夜香吉物本大鏡土土大本伊池春吾吾中佐越窪櫛大東葉仁日佐大大大西三高	知戸芸国佐崎村毛清洋半利野田川路西岡美田山佐山佐川川野川野川北土川知川原野津山淀高賀正方月和土佐原	市	1	2,293.4	3	10.0	51	7.7
		市	21	77.0	46	4.9	12	15.0
		市	25	66.3	14	7.5	34	12.0
		市	6	399.9	5	9.2	47	9.2
		市	8	329.4	10	8.0	35	11.8
		市	10	201.4	14	7.5	44	9.8
		市	19	90.3	7	8.7	46	9.5
		市	18	90.4	9	8.5	45	9.7
		市	23	68.5	35	5.9	22	13.2
		町	31	49.8	48	4.5	38	11.4
町	13	139.7	30	6.2	1	21.3		
町	4	498.5	24	6.6	30	12.3		
町	27	65.5	18	7.3	9	15.8		
村	50	8.0	7	8.7	12	15.0		
村	51	7.1	14	7.5	17	14.2		
村	17	108.5	35	5.9	5	17.6		
町	2	2,078.7	2	10.6	8	15.9		
町	16	108.6	5	9.2	47	9.2		
町	11	191.7	24	6.6	40	10.9		
町	3	738.0	4	9.7	51	7.7		
町	15	109.5	33	6.0	17	14.2		
町	32	42.9	26	6.4	29	12.5		
村	5	478.1	1	11.3	35	11.8		
村	49	10.5	49	4.4	3	18.7		
町	34	34.4	39	5.5	27	12.8		
町	44	19.8	51	4.2	4	18.6		
村	35	26.9	33	6.0	40	10.9		
村	39	21.9	22	6.8	53	7.5		
町	37	23.6	39	5.5	26	12.9		
村	52	5.9	43	5.2	30	12.3		
村	53	3.6	43	5.2	6	17.1		
町	9	242.0	26	6.4	47	9.2		
町	47	16.7	52	4.1	2	20.5		
町	7	345.5	21	7.1	40	10.9		
村	33	36.1	47	4.8	14	14.9		
村	42	20.5	30	6.2	11	15.1		
町	22	74.8	32	6.1	37	11.6		
町	12	145.8	18	7.3	39	11.2		
町	28	65.3	38	5.6	22	13.2		
町	30	52.5	26	6.4	19	13.8		
町	43	20.4	39	5.5	50	9.0		
村	46	16.8	26	6.4	7	16.3		
村	40	21.4	13	7.7	20	13.7		
村	26	66.0	17	7.4	16	14.4		
村	36	24.7	11	7.8	15	14.8		
村	14	133.1	23	6.7	33	12.2		
町	29	54.4	43	5.2	10	15.5		
町	45	16.9	20	7.2	43	10.4		
町	20	88.3	50	4.3	22	13.2		
町	24	66.8	37	5.8	25	13.0		
村	41	21.3	42	5.3	20	13.7		
村	48	15.2	11	7.8	30	12.3		
村	38	21.9	53	3.2	27	12.8		
県		114.4		8.4		10.0		
年資出備	次料所考	平成13年10月1日 人口移動調査 市町村別面積調べ 県統計課・国土交通省国土地理院		平成13年 人口移動調査 県統計課 一年間の出生数/10.1現在人口		平成13年 人口移動調査 県統計課 一年間の死亡数/10.1現在人口		

市町村名		指標名	年少人口比率		生産年齢人口比率		老年人口比率		
			順位	%	順位	%	順位	%	
高室	知	市	7	14.2	1	66.8	53	18.6	
			32	12.0	15	59.6	37	28.4	
安南	芸	市	17	12.8	11	60.7	42	26.5	
			5	14.5	3	63.7	51	21.8	
土須	国	市	24	12.5	5	62.6	45	24.8	
			12	13.4	10	60.8	44	25.8	
中宿	佐	市	6	14.4	8	61.4	49	24.1	
			3	15.1	12	60.3	46	24.6	
土佐	水	市	32	12.0	24	55.9	26	32.0	
			42	11.5	34	54.3	17	34.2	
東奈	半	利	町	44	11.0	25	55.3	20	33.6
			町	12	13.4	27	55.2	28	31.3
田安	野	町	町	28	12.3	22	56.4	28	31.3
			村	31	12.1	43	51.2	11	36.7
北馬	川	村	村	1	16.2	33	54.4	35	29.3
			村	28	12.3	20	57.8	33	30.0
赤香	我	美	町	35	11.9	17	59.1	36	29.0
			町	15	13.1	13	60.1	41	26.7
土佐	山	田	町	39	11.7	7	62.1	43	25.9
			町	2	15.9	2	64.1	52	20.0
野夜	市	須	町	30	12.2	19	57.9	34	29.9
			町	48	10.3	42	51.8	10	37.9
香吉	北	川	村	24	12.5	9	61.3	47	24.5
			村	53	7.6	50	47.7	3	44.7
本大	山	豊	町	43	11.2	37	53.9	15	35.0
			町	52	8.2	52	46.2	2	45.6
鏡土	佐	山	村	10	13.6	25	55.3	30	31.2
			村	17	12.8	39	53.5	19	33.7
土大	川	川	村	35	11.9	41	51.9	12	36.2
			村	46	10.8	51	47.1	4	42.1
本伊	野	川	村	49	8.6	45	50.1	6	41.4
			町	4	14.7	4	62.7	50	22.6
池春	野	川	町	51	8.3	53	45.6	1	46.1
			村	14	13.3	6	62.2	47	24.5
吾吾	川	北	村	49	8.6	46	49.5	5	41.9
			村	46	10.8	47	49.0	7	40.2
中佐	土	佐	町	32	12.0	21	56.5	27	31.5
			町	11	13.5	18	58.2	38	28.2
越窪	川	原	町	45	10.9	38	53.8	13	35.3
			町	16	13.0	34	54.3	24	32.7
檮大	野	見	村	40	11.6	29	54.9	21	33.4
			村	17	12.8	48	48.8	9	38.5
東東	津	野	村	9	13.9	44	50.9	14	35.2
			村	24	12.5	30	54.8	24	32.7
仁日	山	淀	村	37	11.8	49	48.7	8	39.4
			村	24	12.5	14	59.7	39	27.9
佐大大	賀	正	町	21	12.7	16	59.3	39	27.9
			町	8	14.1	28	55.0	31	31.0
大大	方	月	町	17	12.8	23	56.3	32	30.9
			村	21	12.7	36	54.1	23	33.2
西三	土	佐	村	37	11.8	30	54.8	22	33.3
			村	21	12.7	40	52.4	16	34.9
高年	原	知	村	40	11.6	32	54.5	18	33.9
			県		13.5		62.2		24.1
資出備	次	料	平成13年10月1日		平成13年10月1日		平成13年10月1日		
			所	人口移動調査	人口移動調査	人口移動調査	県統計課	県統計課	県統計課
考	考	考	15歳未満人口の占める割合		15～64歳人口の占める割合		65歳以上人口の占める割合		

市町村名	指標名	老年化指数		有権者数		外国人数		
		順位	0	順位	人	順位	人	
高室	知	市	52	131.34	1	261,389	1	1,056
安南	戸	市	33	237.97	10	16,839	11	47
土須	芸	市	41	206.75	8	18,127	9	61
中宿	国	市	51	150.95	2	39,720	2	203
土佐	佐	市	43	197.75	4	25,489	4	104
東奈	崎	市	45	193.41	5	22,167	3	116
田安	村	市	48	167.01	3	27,900	6	98
北馬	毛	市	49	163.54	6	19,999	7	92
芸西	清	市	21	266.48	11	15,761	10	49
赤香	洋	町	16	297.87	32	3,235	21	13
土佐	利	町	13	304.82	31	3,474	32	5
野田	野	町	34	233.49	40	2,813	24	10
安北	田	町	26	254.57	34	3,112	36	4
馬路	川	村	14	304.21	49	1,380	36	4
芸西	路	村	47	180.73	51	1,028	32	5
赤香	西	村	30	244.59	30	3,528	44	3
土佐	岡	町	31	244.44	37	3,032	44	3
野夜	美	町	42	203.57	21	5,272	28	8
香吉	山	町	37	221.12	9	17,956	8	81
物部	市	町	53	125.80	12	13,439	13	38
本大	須	町	29	245.77	28	3,708	36	4
鏡土	北	町	8	367.53	23	4,848	36	4
土佐	川	村	44	194.90	45	1,738	36	4
大本	部	村	1	589.27	38	2,873	21	13
伊池	山	町	11	313.37	25	3,921	19	15
春吾	豊	町	2	558.55	20	5,646	12	43
吾北	山	村	35	229.68	48	1,420	44	3
中佐	佐	村	22	263.25	50	1,086	53	0
越窪	山	町	12	305.23	24	4,290	20	14
檮橋	川	村	6	391.67	53	500	51	1
大東	川	村	5	482.81	52	705	51	1
葉仁	野	町	50	153.75	7	19,904	14	33
日佐	川	町	3	552.26	44	2,147	16	25
大大	野	町	46	184.90	13	13,082	21	13
大十	川	村	4	484.73	39	2,871	36	4
西三	北	村	7	373.88	36	3,082	36	4
高年	土	町	23	262.62	18	6,107	18	20
資出	川	町	40	207.90	15	12,209	15	27
備	知	町	10	324.46	17	6,316	24	10
	原	町	28	252.22	14	12,226	5	100
	見	町	18	287.54	27	3,790	32	5
	野	村	15	301.40	47	1,470	44	3
	野	村	27	253.06	42	2,380	50	2
	山	村	25	260.69	26	3,794	31	7
	淀	村	9	332.90	43	2,222	26	9
	高	村	36	223.36	22	5,191	28	8
	賀	町	39	219.27	29	3,529	16	25
	正	町	38	220.08	41	2,792	44	3
	方	町	32	240.94	16	8,521	28	8
	月	町	24	262.34	19	6,007	26	9
	和	村	19	281.93	34	3,112	32	5
	佐	村	20	274.69	33	3,221	36	4
	原	村	17	293.52	46	1,607	44	3
	知	県		178.11		661,975		2,429
年資出備	次料所考	平成13年10月1日 人口移動調査 県統計課	平成13年12月2日 選挙人名簿 県選挙管理委員会	平成12年10月1日 国勢調査 総務省統計局	65歳以上人口/0～14歳人口×100	明治33年1月0日	明治33年1月0日	



市町村名		指標名	市町村内総生産額		名目経済成長率		卸小売商店数	
			順位	百万円	順位	%	順位	人口千人当たり 店
高室	知	市	1	1,043,821	11	3.1	20	19.39
安南	戸	市	10	47,195	42	-6.1	10	22.72
土須	芸	市	7	62,048	14	2.5	15	21.16
中宿	国	市	2	173,784	12	2.9	37	14.91
土佐	佐	市	5	73,559	10	3.4	23	18.48
東奈	崎	市	4	88,949	22	0.6	11	22.36
田安	村	市	3	104,342	23	0.0	7	24.05
北馬	毛	市	6	73,048	15	2.3	13	21.74
芸	清	市	12	42,735	33	-2.2	6	24.11
赤香	洋	町	36	8,421	13	2.7	3	26.44
土佐	利	町	31	10,573	32	-2.2	16	20.73
野田	野	町	34	8,801	49	-11.9	8	23.50
安北	田	町	30	10,906	8	3.6	14	21.17
馬芸	川	村	39	7,597	2	13.3	48	11.36
西	路	村	45	5,836	25	-0.4	44	12.18
岡	西	村	19	16,832	1	16.1	29	16.71
赤香	岡	町	33	9,598	17	1.9	1	31.83
土佐	美	町	11	43,878	16	2.2	53	7.37
野田	山	町	8	54,950	4	9.8	31	16.51
夜香	市	町	15	30,587	6	5.3	36	15.14
吉物	須	町	27	11,987	20	0.8	21	19.26
本大	北	町	26	12,103	30	-1.6	33	16.02
鏡土	川	村	48	4,734	43	-8.3	50	10.21
土佐	部	村	41	7,139	50	-12.6	26	17.22
大	山	町	24	13,356	3	11.5	12	21.76
鏡土	豊	町	17	20,977	36	-3.8	19	19.78
土佐	山	村	53	2,550	51	-13.6	51	8.94
土佐	山	村	51	3,357	5	6.6	52	7.60
大本	佐	町	23	13,639	38	-4.4	34	15.98
伊池	川	村	52	2,671	19	1.2	47	11.51
春吾	川	村	47	4,979	53	-25.0	43	12.44
吾	野	町	9	52,708	21	0.7	45	12.04
中佐	川	町	46	5,550	46	-10.8	25	17.32
越窪	野	町	14	34,423	7	4.3	49	10.56
檮	川	村	40	7,260	9	3.4	4	24.69
大東	北	村	37	8,138	45	-10.1	30	16.62
葉津	佐	町	22	14,125	39	-4.5	2	27.52
仁山	川	町	16	28,567	27	-1.1	41	13.81
日	知	町	20	16,304	18	1.4	17	19.99
佐大大	川	町	13	35,637	34	-3.1	9	22.91
大	原	町	29	11,229	37	-3.8	22	19.15
十	見	村	50	3,625	28	-1.4	40	14.31
西	野	村	44	6,433	26	-1.0	5	24.47
三	野	村	42	6,723	48	-11.8	42	13.51
高	山	村	32	10,339	41	-5.6	38	14.56
年	淀	村	25	12,899	31	-1.6	46	11.88
資	高	町	28	11,647	40	-4.8	32	16.28
出	賀	町	38	7,641	44	-8.7	18	19.92
備	正	町	18	18,665	24	-0.4	35	15.39
	方	町	21	15,704	35	-3.6	28	16.84
	月	村	43	6,688	47	-11.0	39	14.47
	和	村	35	8,482	29	-1.5	27	16.97
	佐	村	49	3,933	52	-14.9	24	17.36
	原	村						
	知	県		2,341,672		1.6		18.83
年	次	平成10年度			平成10年度			平成11年7月1日
資	料	市町村経済統計書			市町村経済統計書			商業統計調査
出	所	県統計課			県統計課			経済産業省
備	考							代理商、仲立業を除く

市町村名	指標名	一般飲食店数		事業所数		事業所従業者数		
		順位	人口千人当たり 店	順位	人口千人当たり 事業所	順位	1事業所当たり 人	
高室	知	市	7	5.13	11	60.91	3	7.77
安南	戸	市	10	5.00	15	60.29	43	4.66
土須	芸	市	11	4.23	19	53.82	31	5.39
中宿	国	市	19	3.49	36	44.72	2	8.34
土佐	佐	市	24	3.14	34	45.63	18	5.99
東奈	崎	市	9	5.01	16	58.12	13	6.48
田安	村	市	2	7.01	4	67.74	22	5.76
北馬	毛	市	8	5.10	8	64.94	33	5.31
芸西	清	市	4	5.68	2	69.60	45	4.53
赤香	洋	町	25	3.11	1	70.76	53	3.51
土我	利	町	5	5.37	12	60.73	42	4.91
野半	野	町	13	3.87	3	68.13	35	5.24
安北	田	町	34	2.47	24	50.03	44	4.65
馬芸	川	村	44	1.89	51	27.78	11	6.64
赤我	路	村	35	2.44	25	49.51	7	7.28
香土	西	村	45	1.86	41	40.84	4	7.34
野佐	岡	町	14	3.83	7	65.13	32	5.37
夜我	美	町	43	1.92	49	29.96	1	11.24
香土	山	町	18	3.50	32	47.00	15	6.13
物野	市	町	17	3.51	40	42.40	19	5.94
吉夜	須	町	39	2.09	44	39.22	24	5.64
物香	北	町	37	2.16	45	37.26	37	5.14
本大	川	村	27	2.92	48	31.61	10	6.65
鏡土	部	村	29	2.87	33	46.25	27	5.50
土佐	山	町	38	2.13	22	52.05	46	4.51
大本	豊	町	15	3.58	21	52.65	29	5.46
伊池	山	村	52	1.19	53	22.66	41	5.00
春野	佐	村	36	2.28	50	28.90	34	5.29
吾野	川	町	47	1.80	28	49.13	9	6.67
吾川	川	村	48	1.64	39	42.76	17	6.04
中土	北	村	1	8.71	17	55.97	14	6.36
佐越	野	町	21	3.20	47	33.39	6	7.29
窪川	川	町	41	1.97	27	49.19	21	5.78
檮知	野	町	49	1.63	52	24.19	5	7.30
大東	川	村	28	2.89	9	62.84	38	5.12
葉野	北	村	32	2.58	31	47.29	20	5.79
仁野	佐	町	6	5.31	5	67.05	48	4.46
日山	川	町	30	2.82	42	40.70	25	5.57
佐大	知	町	16	3.51	13	60.38	30	5.44
大大	川	町	3	5.69	14	60.29	28	5.50
大十	原	町	40	2.04	20	53.18	39	5.10
西土	見	村	53	0.57	46	36.63	26	5.52
三原	野	村	22	3.19	10	62.06	52	3.95
高知	野	村	51	1.35	35	45.27	23	5.64
年資	山	村	50	1.46	37	44.40	8	6.70
出備	淀	村	33	2.47	38	43.39	12	6.62
	高	町	12	3.90	30	48.17	16	6.10
	賀	町	31	2.60	18	55.73	36	5.16
	正	町	26	2.96	26	49.23	51	4.00
	方	町	20	3.31	23	51.09	50	4.12
	月	村	42	1.95	43	39.51	40	5.05
	和	村	46	1.83	29	48.55	49	4.22
	佐	村	23	3.16	6	66.28	47	4.48
	原	町		4.36		55.01		6.70
	知	県						
備考	次	資料	平成11年7月1日		平成11年7月1日		平成11年7月1日	
	所	事業所・企業統計調査	総務省統計局		事業所・企業統計調査	総務省統計局	事業所・企業統計調査	総務省統計局
	考	平成11年調査は簡易調査であるため、民営事業所のみ			平成11年調査は簡易調査であるため、民営事業所のみ		平成11年調査は簡易調査であるため、民営事業所のみ	

市町村名	指標名	製造品出荷額等		製造業事業所数		製造業従業者数	
		順位	業者1人当たり 千円	順位	人口千人当たり 事業所	順位	人
高室	知市	14	1,797	41	1.51	1	10,119
		21	1,342	22	2.57	11	741
安南	芸国	9	2,077	31	2.25	14	554
		7	2,338	14	3.20	2	3,955
土須	佐崎	13	1,842	19	2.87	4	1,481
		2	3,554	28	2.29	6	1,302
中宿	村毛	19	1,420	44	1.40	9	865
		23	1,316	11	3.54	3	1,606
土佐	清水	32	1,083	12	3.30	10	770
		44	666	34	2.14	39	130
東奈	半利	17	1,604	39	1.74	29	179
		35	1,010	10	3.62	28	183
田安	野田	4	3,271	30	2.26	23	203
		x	x	52	0.63	x	x
馬芸	路西	5	2,952	3	5.02	43	97
		6	2,372	51	0.92	47	47
赤香	我美	16	1,691	4	4.72	27	185
		1	6,396	21	2.67	7	1,194
土佐	山田	15	1,742	26	2.32	8	1,083
		36	969	49	1.02	25	200
野夜	市須	x	x	53	0.47	x	x
		26	1,151	47	1.25	26	191
香吉	北川	10	2,003	1	6.89	35	150
		41	769	33	2.22	36	145
本大	山豊	24	1,170	40	1.72	42	101
		12	1,879	23	2.51	20	322
鏡土	佐山	x	x	48	1.22	x	x
		48	383	8	3.78	48	41
土大	佐川	31	1,089	25	2.38	31	175
		x	x	38	1.76	x	x
本伊	野川	x	x	46	1.32	x	x
		8	2,130	36	1.99	5	1,439
池春	野川	45	599	6	4.11	34	153
		11	1,909	43	1.43	12	714
吾吾	川北	28	1,120	5	4.56	37	133
		20	1,355	17	2.98	38	132
中佐	土川	38	892	7	3.85	17	423
		37	945	35	2.10	15	536
越窪	知川	40	798	27	2.29	18	375
		29	1,093	24	2.49	13	615
檮大	原見	22	1,317	29	2.26	22	220
		42	767	18	2.92	23	203
東東	野津	33	1,068	2	5.65	32	166
		39	889	37	1.81	33	162
葉仁	山淀	46	586	32	2.23	30	178
		18	1,461	9	3.69	16	461
日佐	高賀	30	1,089	16	3.10	19	326
		34	1,036	13	3.21	41	104
大大	正方	47	537	42	1.50	21	304
		27	1,127	50	1.01	40	129
大大	方月	43	679	45	1.40	44	91
		25	1,156	15	3.14	45	88
西三	土佐	3	3,411	20	2.67	46	73
			1,939		2.07		33,102
年資出備	次料所考	平成12年12月31日 工業統計調査 経済産業省 該当事業所が1又は2カ所の場合 は、その事業所の秘密を保護する ためXで表示		平成12年12月31日 工業統計調査 経済産業省		平成12年12月31日 工業統計調査 経済産業省 該当事業所が1又は2カ所の場合 は、その事業所の秘密を保護する ためXで表示	

市町村名	指標名	農業粗生産額		農業粗生産額		農家数		
		順位	耕地面積1アール当たり 千円	順位	1農家当たり 千円	順位	戸	
高室	知	市	13	44.4	19	2,991	2	1,886
安南	戸	市	20	32.6	22	2,672	13	862
土須	芸	市	3	82.6	2	6,997	7	1,299
中宿	国	市	15	36.4	12	3,760	1	2,684
土佐	佐	市	6	65.1	5	5,882	3	1,781
東奈	崎	市	2	82.7	8	5,406	6	1,406
田安	村	市	40	17.1	25	2,087	5	1,541
北馬	毛	市	29	23.0	21	2,737	10	1,094
芸西	清	市	36	19.1	28	1,917	18	674
赤香	洋	町	38	18.5	20	2,893	49	131
土我	利	町	11	52.1	14	3,419	43	253
野半	野	町	7	58.6	16	3,289	44	246
田安	田	町	5	75.4	9	5,161	31	428
北馬	川	村	27	23.6	33	1,685	39	317
芸西	路	村	48	15.3	48	777	50	130
赤香	西	村	1	118.3	1	11,651	37	332
土我	岡	町	30	22.9	44	973	53	73
野半	美	町	8	55.3	3	6,604	20	651
田安	山	町	12	48.6	10	4,930	9	1,104
北馬	市	町	10	52.6	6	5,835	15	758
芸西	須	町	4	76.4	4	6,573	38	321
赤香	北	町	19	34.3	26	2,026	16	736
土我	川	村	16	36.2	13	3,568	48	146
野半	部	村	28	23.5	34	1,604	35	389
田安	山	町	44	16.3	40	1,256	32	422
北馬	豊	町	49	14.8	51	609	12	950
芸西	山	村	46	15.7	38	1,330	45	218
赤香	佐	村	24	25.2	24	2,216	47	199
土我	山	町	43	16.5	36	1,478	24	594
野半	川	村	47	15.3	42	1,011	51	88
田安	川	村	33	22.1	53	356	52	87
北馬	野	町	31	22.9	29	1,861	22	641
芸西	川	町	42	16.6	39	1,316	46	209
赤香	野	町	9	54.5	7	5,831	11	1,085
土我	川	村	32	22.8	45	968	28	469
野半	北	村	52	13.8	50	628	25	535
田安	土	町	14	38.4	18	3,104	36	365
北馬	川	町	23	25.2	27	1,954	8	1,256
芸西	知	町	26	24.0	35	1,554	23	634
赤香	川	町	22	28.7	11	3,899	4	1,576
土我	原	町	53	11.9	52	572	17	719
野半	見	村	39	17.2	31	1,742	42	271
田安	野	村	35	19.8	41	1,097	33	414
北馬	山	村	41	17.0	47	791	26	531
芸西	淀	村	45	16.2	49	750	30	436
赤香	高	村	18	35.3	23	2,562	29	459
土我	賀	町	25	24.3	30	1,759	40	286
野半	正	町	50	14.3	43	982	34	390
田安	方	町	17	35.3	17	3,249	14	786
北馬	月	町	21	29.0	15	3,298	27	476
芸西	和	村	37	18.8	46	952	21	643
赤香	土	村	34	20.5	37	1,370	19	660
土我	佐	村	51	13.8	32	1,719	41	278
野半	原	村						
田安	知	県		37.9		3,232		34,919
年資出備	次料所考	平成11年 第46次高知農林水産統計年報 中国四国農政局高知統計情報事務所 平成11年8月1日現在耕地面積	平成11年 第46次高知農林水産統計年報 中国四国農政局高知統計情報事務所 平成12年2月1日世界農業センサスの農家数当たり	平成12年2月1日 世界農業センサス 農林水産省				

市町村名		指標名	販売農家比率		農家人口増減率		農道延長	
			順位	%	順位	%	順位	1k㎡当たり m
高室安南土須中宿土	知戸芸国佐崎村毛清水	市	20	75.56	39	87.06	53	17.4
		市	29	70.42	34	88.29	33	295.8
		市	8	81.68	36	87.77	52	17.8
		市	13	78.09	18	91.95	5	2,462.0
		市	17	76.75	24	90.32	3	3,445.9
		市	35	66.43	19	91.91	51	19.1
		市	19	75.60	40	86.84	11	964.3
		市	27	73.22	29	89.79	17	639.2
		市	31	68.55	47	83.21	35	273.9
		東奈田安北馬芸	半利野田川路西岡美田	町	6	83.21	48	82.86
町	32	66.80		38	87.38	24	456.5	
町	36	66.26		41	86.74	8	1,713.1	
町	11	79.44		31	89.54	16	654.3	
村	10	80.44		8	94.55	40	157.5	
村	28	72.31		1	105.63	49	48.6	
村	1	94.58		50	82.01	18	597.0	
赤香土野夜香吉物	町	45		54.79	37	87.50	1	12,329.3
町	3	84.49		17	92.04	7	2,020.7	
町	12	78.99		14	93.23	19	562.7	
町	5	83.51	7	94.71	4	2,717.9		
町	7	82.24	26	90.09	39	164.1		
町	40	62.64	20	91.13	36	241.6		
村	15	77.40	2	102.11	2	8,259.8		
村	44	55.01	25	90.29	48	66.4		
本大鏡土土大本	山豊山	町	43	55.92	9	94.53	26	377.6
町		46	52.53	49	82.83	42	154.0	
村		21	75.23	21	90.99	10	1,152.1	
村		25	73.37	10	94.39	32	299.0	
村		23	74.58	15	92.85	45	126.6	
村	47	50.00	53	77.71	31	316.9		
村	53	5.75	22	90.95	50	23.6		
伊池春吾吾	野川野川北	町	37	63.65	33	88.84	13	764.4
		町	52	25.84	51	81.75	47	99.2
		町	14	78.06	35	88.21	6	2,051.2
		村	51	34.97	43	86.10	28	365.1
		村	48	48.04	52	79.97	27	366.5
中佐越窪櫛大東葉仁日	土川知川原野津山淀高賀	町	24	74.25	16	92.65	37	218.6
		町	30	69.27	32	88.84	20	553.6
		町	41	58.68	30	89.54	15	688.4
		町	2	89.47	28	89.82	22	488.6
		町	38	63.28	3	98.00	38	198.4
		村	9	80.44	44	85.81	30	329.4
		村	42	57.73	6	95.09	46	108.7
		村	49	47.08	5	95.37	29	336.7
		村	50	37.61	13	93.64	34	275.6
		村	39	63.18	46	84.08	12	794.9
佐大大大十西三	賀正方月和佐	町	22	75.17	42	86.64	21	501.8
		町	18	76.41	12	93.97	41	156.6
		町	33	66.79	45	85.35	9	1,465.4
		町	34	66.60	4	96.59	14	725.4
		村	26	73.25	23	90.39	44	130.7
		村	16	76.82	11	94.18	43	147.4
村	4	83.81	27	89.93	23	487.3		
高年資出備	知	県		71.25		89.77		456.8
		次料所考	平成12年2月1日 世界農林業センサス 農林水産省 販売農家：経営耕地面積30a以上、又は農産物販売金額が50万円以上の農家		平成7年・平成12年 農業センサス・農林業センサス 農林水産省		平成12年度 市町村行財政の状況 県市町村振興課	

市町村名	指標名	林業労働者数		林家数		保有山林面積		
		順位	人	順位	戸	順位	1世帯当たり ha	
高室安南土須中宿土東奈田安北馬芸赤香土野夜香吉物本大鏡土土大本伊池春吾吾中佐越窪櫛大東葉仁日佐大大大十西三高	知戸芸国佐崎村毛清洋利野田川路西岡美田山佐山川川野川野川北土川知川原見野山淀高賀正方月和土佐原	市	16	52	1	2,770	34	5.95
		市	11	82	34	276	21	7.29
		市	3	105	23	483	5	12.32
		市	29	23	8	792	13	8.19
		市	49	1	27	387	51	3.26
		市	33	21	7	850	48	3.94
		市	12	81	4	1,258	24	6.81
		市	7	88	5	1,099	14	8.06
		市	4	103	12	665	41	4.62
		町	27	25	49	127	19	7.72
町	44	6	50	86	28	6.27		
町	45	5	51	22	45	4.23		
町	41	12	42	211	29	6.26		
村	24	31	39	222	12	8.58		
村	36	17	43	203	15	8.04		
村	43	10	46	140	32	6.04		
町	45	5	52	11	1	24.73		
町	21	38	37	244	36	5.51		
町	21	38	14	635	37	5.31		
町	45	5	40	217	40	4.73		
町	49	1	44	162	42	4.52		
町	14	57	19	535	30	6.24		
村	14	57	53	5	53	2.80		
村	5	95	18	546	33	5.98		
町	8	86	30	333	16	7.86		
町	14	57	2	1,347	22	6.87		
村	25	28	38	224	35	5.75		
村	29	23	41	215	11	9.21		
町	9	85	13	646	10	9.78		
村	27	25	47	139	3	14.11		
村	17	46	45	161	2	17.56		
町	38	14	22	490	31	6.12		
町	22	37	26	419	23	6.87		
町			48	134	49	3.73		
村	41	12	17	550	44	4.24		
村	13	64	11	691	18	7.74		
町	39	13	36	273	27	6.33		
町	29	23	9	734	50	3.49		
町	33	21	16	566	43	4.27		
町	18	44	3	1,264	26	6.34		
町	6	91	6	875	8	10.62		
村	23	32	33	279	6	11.47		
村	19	40	25	466	17	7.83		
村	39	13	20	527	46	4.13		
村	37	15	21	512	39	5.02		
村	48	4	32	286	52	2.98		
町	32	22	29	343	20	7.53		
町	9	85	24	477	4	12.41		
町	25	28	31	323	47	4.07		
町	20	39	28	375	38	5.24		
村	1	141	15	613	7	10.77		
村	2	108	10	710	9	10.03		
村	33	21	35	274	25	6.72		
県		2,080		26,192		6.90		
年資出備	次料所考	平成12年度末 林業労働力対策事業事務要覧 県林業振興課	平成12年2月1日 農業林業センサス 農林水産省 林家数：保有山林面積が1ha以上の世帯（参考 平成2年以前の調査では10a以上の世帯を林家としている）	平成12年2月1日 農業林業センサス 農林水産省 林家数：保有山林面積が1ha以上の世帯（参考 平成2年以前の調査では10a以上の世帯を林家としている）				

市町村名	指標名	林道延長		漁業就業者数		漁船数	
		順位	1km <sup>2</sup> 当たり m	順位	人	順位	隻
高室	知市	45	166.3	6	550	7	265
		32	385.8	1	950	2	499
安南	芸国	21	569.1	13	139	11	171
		41	222.4	16	85	15	66
土須	佐崎	50	15.7	7	376	6	295
		49	75.0	3	761	3	475
中宿	毛水	37	284.6	15	87	14	117
		26	459.5	5	611	5	305
土佐	清洋	15	667.2	2	919	1	565
		29	422.3	11	263	13	127
東奈	半利	39	268.2	18	77	16	53
		38	268.3	23	30	22	20
田安	野田	34	373.3	17	83	18	48
		5	993.8				
北馬	川路	1	1,166.7				
		35	355.0	21	34	23	12
芸赤	岡美	14		14	115	17	50
		42	189.8	24	5		
香土	我山	33	374.1				
		17	615.4	19	55	19	41
野夜	市須	9	838.2	20	53	20	40
		6	880.5				
吉物	北川	18	596.3				
		22	539.2				
本大	山豊	7	868.6				
		31	406.6				
鏡土	佐山	25	494.3				
		28	451.7				
大本	川川	3	1,088.5				
		43	174.5				
伊池	野川	12	810.3				
		16	616.3	21	34	21	25
春吾	野川	14	728.4				
		27	458.3				
中佐	土川	24	525.2	8	343	9	244
		44	167.2				
越窪	知川	36	297.0				
		30	414.0	12	174	12	144
檮大	原見	11	822.2				
		10	822.3				
東葉	野津	2	1,099.7				
		8	847.4				
仁日	山淀	4	1,036.5				
		47	142.7				
佐大大	賀正	40	252.9	9	322	10	177
		23	529.4				
大大	方月	48	119.3	10	279	8	261
		46	152.6	4	681	4	363
大西	和佐	20	570.0				
		19	571.1				
三原	知	13	783.0				
			552.8		7,026		4,363
年資出備	次料所考	平成12年度 市町村行財政の状況 県市町村振興課		平成10年10月1日 第10次漁業センサス 農林水産省		平成11年 第46次高知農林水産統計年報 中国四国農政局高知統計情報事務所	

市町村名	指標名	財政規模		財政力指数		個人市町村民税		
		順位	1人当たり歳出決算額 円	順位		順位	1人当たり 円	
高室	知	市	47	467,995	1	0.628	1	43,303
安南	戸	市	37	657,650	19	0.228	32	20,414
土須	芸	市	34	693,310	13	0.277	19	25,045
中宿	国	市	51	402,212	2	0.526	6	34,074
土佐	佐	市	50	416,267	9	0.358	13	28,374
東奈	崎	市	40	624,326	7	0.389	15	26,431
田安	村	市	48	438,313	3	0.428	7	33,284
北馬	毛	市	46	472,793	11	0.346	18	25,654
芸	清	市	39	634,830	14	0.266	14	27,692
赤香	洋	町	24	843,442	42	0.125	48	16,918
土我	利	町	27	762,404	30	0.164	35	19,924
野	野	町	23	892,172	26	0.182	20	24,449
夜香	田	町	17	1,083,919	32	0.149	42	17,976
吉物	川	村	4	1,545,624	27	0.179	30	20,879
本大	路	村	2	2,282,140	35	0.143	12	28,797
鏡	西	村	31	739,639	17	0.232	26	21,947
土佐	岡	町	28	751,735	22	0.219	9	30,210
土佐	美	町	43	516,804	12	0.303	22	24,262
大	山	町	49	427,218	6	0.400	10	29,968
伊池	市	町	53	354,165	4	0.423	3	36,419
春吾	須	町	36	664,276	17	0.232	17	26,352
吾	北	町	33	709,771	34	0.145	38	18,992
中	川	村	11	1,174,812	43	0.116	41	18,174
佐	部	村	8	1,280,748	46	0.111	36	19,756
越	山	町	29	745,460	38	0.139	21	24,379
窪	豊	町	22	912,053	35	0.143	47	17,138
檮	山	村	5	1,500,018	52	0.098	45	17,454
大	佐	村	13	1,147,249	41	0.128	51	16,494
東	山	町	21	954,244	20	0.226	27	21,771
葉	川	村	3	2,261,773	53	0.087	2	38,744
仁	川	村	1	3,268,592	10	0.356	5	34,664
日	野	町	52	389,344	5	0.417	4	35,706
佐	川	町	6	1,385,514	50	0.104	43	17,693
大	野	町	45	473,555	8	0.374	8	32,725
大	川	村	10	1,224,866	30	0.164	46	17,226
十	北	村	14	1,105,366	43	0.116	34	20,051
西	土	町	35	671,920	28	0.177	39	18,309
三	佐	町	44	508,308	15	0.258	16	26,370
高	川	町	38	654,938	25	0.188	33	20,135
年	知	町	42	539,521	16	0.244	25	21,980
資	原	町	9	1,229,720	45	0.112	29	20,900
出	野	村	20	1,016,374	51	0.101	49	16,653
備	見	村	12	1,152,512	39	0.129	40	18,263
	野	村	26	771,469	35	0.143	37	19,444
	山	村	15	1,091,790	29	0.168	28	21,681
	淀	村	32	730,538	20	0.226	23	24,216
	高	町	30	744,963	24	0.190	11	29,005
	賀	町	19	1,039,772	33	0.148	24	22,742
	正	町	41	540,696	23	0.204	31	20,826
	方	町	25	803,598	39	0.129	53	15,996
	月	村	16	1,084,869	48	0.108	50	16,552
	和	村	18	1,077,996	47	0.109	44	17,499
	土	村	7	1,311,552	49	0.105	52	16,447
	原	村	7	1,311,552	49	0.105	52	16,447
	知	県		555,371		0.369		33,372
年	次	平成12年度			平成12年度			平成12年度
資	料	市町村行財政の状況			市町村行財政の状況			市町村行財政の状況
出	所	県市町村振興課			県市町村振興課			県市町村振興課
備	考				3カ年平均指数 (10-12) / 3			



市町村名	指標名	市町村税負担額		小学校数		中学校数		
		順位	1人当たり 円	順位	校	順位	校	
高室	知	市	9	97,892	1	41	1	23
安南	戸	市	35	64,373	9	11	4	7
土須	芸	市	20	80,088	8	12	8	5
中宿	国	市	5	113,134	4	14	6	6
土佐	佐	市	21	78,821	11	10	10	3
東奈	崎	市	7	107,635	13	9	6	6
田安	村	市	8	103,095	3	18	2	12
北馬	毛	市	12	90,989	5	13	3	8
芸馬	清	市	24	74,824	2	19	4	7
赤香	洋	町	51	48,234	27	3	14	2
土佐	利	町	38	63,313	36	2	25	1
野田	野	町	23	75,248	44	1	25	1
安北	田	町	40	60,240	36	2	14	2
馬芸	川	村	2	135,321	44	1	25	1
芸馬	路	村	6	111,333	36	2	14	2
赤香	西	村	19	81,273	44	1	25	1
土佐	岡	町	16	85,270	44	1	25	1
野夜	美	町	10	97,196	27	3	14	2
香吉	山	町	15	86,598	15	8	14	2
物部	市	町	17	84,790	27	3	25	1
本大	須	町	27	73,203	44	1	25	1
鏡土	北	町	43	56,312	27	3	25	1
土佐	川	村	39	61,761	44	1	25	1
大本	部	村	36	63,827	36	2	25	1
伊池	山	町	31	67,420	27	3	14	2
春吾	豊	町	32	65,445	11	10	10	3
吾北	野	村	53	45,584	44	1	25	1
中佐	山	村	25	73,809	44	1	25	1
越窪	佐	村	4	113,485	15	8	25	1
檮大	川	村	3	121,244	36	2	25	1
東葉	川	村	1	547,969	27	3	25	1
仁日	野	町	14	88,429	13	9	8	5
佐大大	川	町	46	54,689	44	1	25	1
大十	野	町	13	89,587	36	2	25	1
西三	川	村	18	83,395	23	4	25	1
高年	北	村	37	63,499	15	8	25	1
資出	土	町	47	54,273	23	4	14	2
備	佐	町	30	67,468	23	4	10	3
	川	町	33	65,241	19	6	14	2
	知	町	26	73,639	5	13	14	2
	原	町	34	64,861	22	5	25	1
	見	村	41	56,839	36	2	25	1
	野	村	42	56,609	27	3	25	1
	野	村	42	56,609	27	3	25	1
	山	村	50	50,775	27	3	25	1
	淀	村	11	93,277	36	2	25	1
	高	村	29	70,719	27	3	14	2
	賀	町	22	76,756	23	4	25	1
	正	町	28	72,668	19	6	10	3
	方	町	45	55,236	15	8	25	1
	月	町	52	45,902	5	13	25	1
	和	村	48	53,490	19	6	14	2
	土	村	44	55,988	9	11	25	1
	佐	村	49	50,878	44	1	25	1
	原	村	49	50,878	44	1	25	1
	知	県		104,433		327		141
年資出備	次	平成12年度			平成13年5月1日			平成13年5月1日
	料	市町村行財政の状況			学校基本調査			学校基本調査
	所	県市町村振興課			県統計課			県統計課
	考							



市町村名		指標名	高等学校生徒数		保育施設充足率		校舎面積（小学校）	
			順位	人	順位	%	順位	童1人当たり m <sup>2</sup>
高室安南土須中宿土東奈田安北馬芸赤香土野夜香吉物本大鏡土土大本伊池春吾吾中佐越窪櫛大東葉仁日佐大大大十西三高	知戸芸国佐崎村毛清洋半利野田川路西岡美田山佐川川野川野川北土川知川原野津山淀高賀正方月和土佐原	市	1	13,809	29	100.86	50	10.10
		市	9	501	34	97.13	29	18.76
		市	6	866	22	112.83	38	15.89
		市	2	2,662	24	107.33	49	11.76
		市	10	497	35	96.45	43	13.94
		市	3	1,752	32	97.94	40	14.73
		市	5	1,188	11	131.33	34	17.05
		市	4	1,190	41	81.22	41	13.99
		市	12	406	13	127.43	19	22.97
		町			18	121.62	14	26.99
		町	15	222	7	136.36	16	24.89
		町			30	100.00	44	13.59
町			36	94.12	36	16.31		
村			5	146.34	39	15.40		
村			16	122.95	6	34.49		
村			49	48.19	45	13.21		
町	20	149	4	146.79	52	9.00		
町	7	550	17	122.30	46	12.84		
町			46	69.98	42	13.97		
町			51	41.06	51	9.03		
町			44	72.99	30	18.36		
町			23	109.27	32	17.76		
村			6	139.53	31	18.01		
村	23	77	30	100.00	22	21.10		
町	18	170	9	132.65	20	22.77		
町			10	131.39	5	35.25		
村					26	20.23		
村			15	125.00	25	20.77		
村			2	166.67	8	33.32		
村			1	187.50	3	45.66		
村			26	104.17	1	146.20		
町	8	524	48	51.19	47	11.79		
町			50	46.88	23	20.89		
町	11	409	42	79.55	53	8.78		
村	25	66	38	90.00	7	34.26		
村	26	60	52	30.30	9	33.31		
町	24	67	19	120.10	24	20.81		
町	13	370	27	102.59	47	11.79		
町			40	87.80	37	15.99		
町	14	344	14	127.31	17	23.52		
町	19	158	38	90.00	15	26.80		
村			20	117.65	11	29.03		
村			33	97.83	10	31.85		
村			45	70.18	21	21.34		
村			47	67.67	13	28.83		
村			21	114.92	35	16.39		
町	17	172	25	107.14	18	23.00		
町	16	187	37	94.02	27	19.88		
町	21	114	8	134.68	28	19.85		
村			28	101.12	11	29.03		
村			12	128.00	4	41.31		
村	22	84	3	152.78	2	53.15		
村			43	74.07	33	17.64		
県		26,594		97.11		14.21		
年	次	平成13年5月1日	平成12年度	平成12年度				
資	料	学校基本調査	市町村行財政の状況	市町村行財政の状況				
出	所	県統計課	県市町村振興課	県市町村振興課				
備	考	学校所在地による	幼稚園は含まない	宿毛市・佐川町・日高村は事務組合立小学校があるため案分した数値				

市町村名	指標名	校舎面積（中学校）		小学校教育費		中学校教育費		
		順位	生徒1人当たり ㎡	順位	児童1人当たり 円	順位	生徒1人当たり 円	
高室	知	市	50	12.05	43	124,222	44	142,393
安南	戸	市	19	28.32	39	150,437	36	193,201
土須	芸	市	41	16.39	36	159,756	46	128,643
中宿	国	市	51	11.83	20	274,803	47	127,448
土佐	佐	市	49	12.46	47	106,837	52	89,448
東奈	崎	市	35	19.13	34	175,782	30	234,764
田半	村	市	33	19.77	38	153,035	34	220,740
安野	毛	市	36	18.05	46	108,926	40	170,549
北川	清	市	23	24.73	24	235,788	31	226,202
馬路	水	市	9	38.45	4	578,700	23	294,351
芸西	洋	町	29	21.72	37	157,457	32	224,259
赤香	利	町	42	16.27	48	106,805	29	252,532
土我	野	町	6	43.61	29	196,786	14	387,440
野夜	田	町	14	33.56	10	370,910	12	457,222
香吉	川	村	3	66.75	17	309,413	5	884,075
物部	路	村	48	14.19	50	105,446	42	159,987
本大	岡	町	20	27.60	13	329,112	8	526,221
鏡土	我	町	40	16.58	33	182,353	25	283,799
土佐	山	町	53	10.37	26	234,124	50	108,369
大本	美	町	47	14.59	8	397,511	51	102,195
伊池	田	町	34	19.45	44	116,964	33	223,773
春吾	市	町	31	20.88	42	126,605	19	301,667
吾北	須	町	20	27.60	52	99,842	53	84,161
中土	北	村	11	36.03	9	383,633	21	294,746
佐越	川	町	17	32.15	23	240,684	28	255,571
窪櫛	山	町	15	33.17	15	314,627	16	381,453
大東	山	村	12	36.02	19	283,308	35	213,537
葉津	山	村	16	32.17	12	339,394	17	327,149
仁山	佐	町	27	22.13	11	350,521	13	415,276
日高	川	村	2	112.81	2	947,563	3	1,668,938
佐大大	川	村	1	160.09	1	2,180,600	1	3,718,273
大年	野	町	46	14.80	40	138,705	48	126,551
資出	川	町	5	47.53	49	105,641	10	487,186
備	野	町	45	15.16	53	72,163	4	992,994
	川	村	4	49.19	16	314,167	7	646,034
	北	村	22	26.94	7	473,976	45	134,250
	佐	町	28	22.11	6	493,483	37	186,984
	川	町	44	15.20	51	100,297	49	112,076
	知	町	26	23.30	41	128,605	6	838,498
	川	町	39	17.03	25	234,872	24	289,499
	原	町	25	23.56	22	258,648	15	382,000
	見	村	7	40.69	27	220,140	18	301,905
	野	村	30	21.45	28	209,453	41	163,571
	山	村	32	20.30	45	112,877	43	153,281
	淀	村	13	34.11	32	182,794	9	519,113
	高	村	38	17.06	35	167,527	39	180,732
	賀	町	43	15.89	30	192,854	27	268,088
	正	町	10	37.70	18	293,671	11	468,798
	方	町	52	11.79	21	267,269	38	184,284
	月	町	37	17.83	14	326,196	2	1,882,443
	和	村	18	29.96	5	501,184	20	298,042
	土	村	24	24.70	3	762,576	26	278,379
	佐	村	8	38.46	31	185,419	22	294,370
	原	村						
	知	県		16.86		176,353		220,214
年	次	平成12年度			平成12年度			平成12年度
資	料	市町村行財政の状況			市町村行財政の状況			市町村行財政の状況
出	所	県市町村振興課			県市町村振興課			県市町村振興課
備	考	宿毛市・赤岡町・吉川村・佐川町・日高村は事務組合立中学校があるため案分した数値			宿毛市・佐川町・日高村は事務組合立小学校があるため案分した数値			宿毛市・赤岡町・吉川村・佐川町・日高村は事務組合立中学校があるため案分した数値

市町村名	指標名	大学・短大等進学率		公民館数		図書館数		
		順位	%	順位	館	順位	館	
高室 安南 土須 中宿 土佐	知戸芸国佐崎村毛清洋 水	市	1	52.1	7	8	1	6
		市	6	32.4	17	3	3	1
		市	3	38.9	1	19	3	1
		市	7	30.5	3	15	3	1
		市	12	25.9	12	4	2	3
		市	4	38.2	9	7	3	1
		市	2	46.3	17	3	3	1
		市	17	21.6	10	6	3	1
東奈田安北馬芸赤香土野夜香吉物本大鏡土土大本伊池春吾吾中佐越窪櫛大東葉仁日佐大大大十西三高	利野田川路西岡美田 我山須北川部山豊 山佐川川 野川野川北 川知川原 野津山淀高賀正方月和 土佐	町	23	25.0	23	2	3	1
町	13	25.0	29	1				
町			23	2				
村			23	2	3		1	
町	18	20.3	5	9	3		1	
町	5	34.5	5	9	3		1	
町			17	3	3		1	
町			29	1				
村			12	4	3		1	
村	23	10.8	29	1				
村	9	28.3	23	2	3		1	
村			4	13				
村			12	4				
村			29	1	3		1	
村			23	2				
町	21	15.6	29	1	3		1	
町	22	11.6	2	16	3		1	
村	15	23.5	29	1				
村	14	24.0	12	4				
町	24	7.7	29	1				
町	19	19.3	29	1	3		1	
町	10	28.1	29	1	3		1	
町	20	17.8	29	1	3		1	
村			17	3				
村			7	8				
村			11	5				
村			17	3				
町	10	28.1	29	1				
町	25	6.1		3			1	
町	26	5.1	17	3				
村			29	1				
村	16	22.2	23	2				
村			29	1				
県		41.3		178			29	
年資出備	次料所考	平成13年5月1日 学校基本調査 県統計課 学校所在地による	平成12年度 市町村行財政の状況 県市町村振興課	平成12年度 市町村行財政の状況 県市町村振興課				

市町村名	指標名	体育館数		労働力率		第1次産業就業者比率	
		順位	館	順位	%	順位	%
高室	知	6	2	24	59.42	53	2.2
安南	戸	2		49	51.54	34	19.6
土須	芸	1	4	13	62.13	20	26.6
中宿	国	13	6	22	59.97	46	15.0
土佐	佐	6	1	12	62.39	27	23.0
東奈	崎	13	2	23	59.96	31	20.7
田安	村	6	2	17	60.61	50	8.8
北馬	毛	4	3	26	59.30	45	15.2
芸西	清	13	1	46	52.60	39	16.8
赤香	洋	13	1	52	48.38	19	26.6
土佐	利	6	2	2	67.88	6	34.3
野田	野	6	2	29	58.47	41	16.3
安北	田	13	1	4	65.24	40	16.6
馬路	川	13	1	6	63.44	13	30.3
芸西	路	13	1	15	61.03	3	39.6
赤香	岡	13	1	27	59.00	33	20.4
土佐	美	6	2	10	62.50	1	44.1
野夜	山	6	2	41	55.50	51	7.4
香吉	市	6	2	2	67.88	6	34.3
物部	須	13	1	4	65.24	40	16.6
本大	北	13	1	6	63.44	13	30.3
鏡土	川	13	2	25	59.35	12	31.0
土大	部	13	1	30	58.29	17	27.0
本伊	山	13	1	47	51.91	15	28.7
池春	山	13	1	39	56.30	30	21.7
吾吾	豊	13	1	43	55.05	23	24.4
中佐	山	13	1	5	64.47	10	32.5
越窪	佐	13	1	14	61.42	8	33.8
檮大	川	13	1	33	57.77	25	24.1
東東	川	13	1	37	56.86	18	26.7
葉仁	川	13	1	42	55.25	42	16.2
日佐	野	13	1	18	60.46	52	6.7
大大	川	13	1	51	48.74	36	18.8
大十	野	13	1	7	63.38	22	24.4
西三	川	13	1	50	51.35	38	17.4
高年	北	13	1	40	56.20	24	24.1
資出	佐	13	1	21	60.05	35	19.1
備	川	13	1	20	60.18	44	15.6
	知	13	1	38	56.78	43	15.9
	原	13	1	19	60.38	16	27.8
	見	2	4	3	66.96	11	31.7
	野	4	3	11	62.42	5	37.6
	野	13	1	44	53.87	32	20.7
	山	6	2	35	57.25	47	14.6
	淀	13	1	53	47.26	48	11.8
	高	13	1	31	58.27	49	10.4
	賀	13	1	16	61.01	14	29.8
	正	13	1	32	57.83	29	22.2
	方	13	1	36	57.14	26	23.0
	月	13	1	45	53.66	9	32.5
	和	13	1	1	67.96	2	39.8
	佐	13	1	8	63.37	7	34.3
	原	13	1	34	57.33	21	25.2
	知	13	1	34	57.33	21	25.2
	県		56		59.35		12.8
次	料	平成12年度		平成12年10月1日		平成12年10月1日	
所	考	市町村行財政の状況		国勢調査		国勢調査	
		県市町村振興課		総務省統計局		総務省統計局	
				労働力人口/15歳以上人口			

市町村名	指標名	第2次産業就業者比率		第3次産業就業者比率		完全失業率		
		順位	%	順位	%	順位	%	
高室	知	市	46	19.6	1	76.8	7	6.03
		市	26	24.0	12	56.4	2	9.26
安南	芸	市	48	18.3	19	55.1	17	5.08
		市	34	22.3	6	62.4	22	4.64
土須	国	市	29	23.2	21	53.8	14	5.27
		市	27	23.6	15	55.7	13	5.39
中宿	崎	市	42	21.0	2	70.1	19	4.93
		市	20	27.3	11	57.5	5	6.34
土佐	清	市	40	21.7	7	61.5	12	5.55
		市	16	28.7	36	44.7	4	7.84
東奈	半	町	24	26.0	17	55.5	10	5.68
		町	30	23.1	20	54.4	30	4.02
田安	野	町	43	20.2	49	40.5	31	3.97
		村	49	18.2	45	42.0	46	2.57
馬芸	川	村	13	29.6	28	50.0	11	5.56
		村	53	12.3	41	43.6	41	3.30
赤香	岡	町	21	27.0	4	65.5	1	9.31
		町	41	21.1	38	44.4	45	2.88
土我	山	町	28	23.5	9	59.7	32	3.94
		町	36	22.3	8	60.9	27	4.22
野夜	市	町	52	17.0	23	52.2	39	3.42
		町	33	22.5	34	46.1	35	3.73
香吉	北	村	35	22.3	26	50.7	3	8.80
		村	14	29.6	48	41.6	25	4.24
本大	山	町	32	22.7	16	55.6	18	5.01
		町	5	34.0	46	41.6	40	3.36
鏡土	佐	村	45	19.8	33	47.5	43	3.19
		村	50	17.8	31	48.3	8	5.72
土大	川	村	23	26.5	30	49.4	50	2.31
		村	44	19.8	22	53.5	53	0.69
本伊	野	村	47	18.4	5	65.4	51	2.08
		町	25	25.8	3	67.2	23	4.46
池春	川	町	7	33.4	32	47.7	44	3.13
		町	51	17.1	10	58.4	26	4.22
吾吾	川	村	3	39.4	43	43.2	28	4.15
		村	4	34.2	47	41.6	42	3.22
中佐	土	町	15	28.7	24	52.1	6	6.06
		町	18	27.8	13	56.4	20	4.87
越窪	川	町	10	32.3	25	51.8	24	4.39
		町	37	22.1	27	50.0	36	3.73
檮大	原	町	6	33.6	52	34.6	52	1.99
		村	19	27.4	51	35.0	47	2.48
東東	野	村	8	33.3	35	45.9	37	3.61
		村	2	41.9	42	43.4	34	3.80
葉仁	山	村	1	44.5	40	43.7	49	2.41
		村	9	32.8	14	55.8	21	4.87
日佐	高	町	12	30.4	50	39.7	29	4.15
		町	17	27.9	29	49.9	16	5.13
大大	正	町	39	21.7	18	55.2	15	5.24
		町	31	22.9	37	44.5	33	3.88
大大	方	村	22	26.8	53	33.3	38	3.53
		村	38	21.8	39	43.8	48	2.43
西三	和	村	11	31.6	44	43.0	9	5.71
		村	11	31.6	44	43.0	9	5.71
高年	知	県		22.3		64.3		5.31
資出	次	料	平成12年10月1日		平成12年10月1日		平成12年10月1日	
備	所	考	国勢調査 総務省統計局		国勢調査 総務省統計局		国勢調査 総務省統計局	
							完全失業者/労働力人口×100	

市町村名	指標名	雇用者比率		女性就業者比率		老人クラブ数		
		順位	%	順位	%	順位	クラブ	
高室	知	市	3	78.2	28	47.5	1	232
安南	戸	市	19	66.5	51	37.4	19	23
土須	芸	市	39	59.1	12	51.3	6	49
中宿	国	市	6	71.5	16	49.2	2	91
土佐	佐	市	35	62.2	13	51.0	11	36
東奈	崎	市	34	62.2	27	47.7	8	40
田安	村	市	9	70.7	23	48.7	4	61
北馬	毛	市	18	66.5	32	46.5	6	49
芸西	清	市	21	66.0	46	40.1	5	50
赤香	洋	町	41	58.7	53	30.2	32	14
土佐	利	町	27	63.3	44	40.9	44	7
野田	野	町	42	58.3	25	48.4	44	7
安北	田	町	51	51.4	9	52.5	44	7
馬芸	川	村	45	57.4	20	49.0	50	5
赤香	路	村	2	82.1	35	46.0	52	2
土佐	西	村	53	49.1	7	53.2	47	6
野夜	岡	町	10	69.8	41	43.6	18	24
香吉	美	町	43	58.1	2	56.8	29	15
物部	山	町	16	67.3	14	50.6	12	34
本大	市	町	11	69.4	5	53.8	20	22
鏡土	須	町	47	56.7	6	53.3	35	13
土佐	北	町	38	59.3	18	49.2	15	32
大本	川	村	29	63.1	37	45.0	43	8
伊池	部	村	37	60.7	43	42.0	17	26
春吾	山	町	17	66.7	39	44.4	26	16
吾北	豊	町	36	61.9	38	45.0	35	13
中佐	山	村	48	56.7	4	54.5	47	6
越窪	佐	村	44	57.7	19	49.1	47	6
檮大	山	町	28	63.1	36	45.6	29	15
東葉	川	村	13	69.1	22	48.8	52	2
仁日	川	村	1	83.5	49	39.9	51	4
佐大大	野	町	4	76.2	21	48.9	8	40
大大	川	町	22	66.0	50	38.6	35	13
西三	野	町	32	62.8	8	53.0	14	33
高年	川	村	23	65.6	48	40.1	41	9
資出	北	村	20	66.3	42	42.9	38	12
備	佐	町	26	63.6	29	47.3	22	20
	川	町	14	68.9	17	49.2	10	38
	知	町	24	65.2	33	46.1	38	12
	川	町	46	57.1	15	49.3	3	64
	原	町	40	58.8	3	55.5	26	16
	見	村	52	50.8	10	51.7	40	10
	野	村	25	63.8	45	40.3	32	14
	山	村	7	71.2	31	46.7	24	19
	淀	村	8	70.8	52	36.1	41	9
	高	村	5	75.5	26	48.3	22	20
	賀	町	12	69.2	24	48.7	21	21
	正	町	15	68.3	30	46.9	26	16
	方	町	33	62.4	34	46.1	12	34
	月	町	31	63.0	47	40.1	15	32
	和	村	50	52.7	1	58.0	25	17
	土	村	49	55.8	11	51.7	29	15
	原	村	30	63.1	40	44.3	32	14
	知	県		70.6		47.7		1,393
備考	次	平成12年10月1日		平成12年10月1日		平成13年3月31日		
	料	国勢調査		国勢調査		県老人クラブ連合会資料		
	所	総務省統計局		総務省統計局		県老人クラブ連合会		
	考	雇用者/就業者 × 100		女性就業者/15歳以上女性人口 × 100				



市町村名	指標名	老人クラブ会員数		老人ホーム数		老齢福祉年金受給権者数		
		順位	0歳以上人口千人当たり 人	順位	箇所	順位	人	
高室安南土須中宿土	知戸芸国佐崎村毛清洋	市	51	165.3	1	16	1	641
		市	53	153.5	15	1	6	81
		市	39	276.5	4	2	9	60
		市	34	296.7	2	5	2	139
		市	47	220.2	15	1	4	94
		市	52	155.2	15	1	5	83
東奈田安北馬芸	半利野田川路西岡	町	40	273.8			38	15
		町	46	221.1	15	1	22	30
赤香土野夜香吉物	我佐山須北川部	町	28	347.8			43	11
		町	41	269.1			47	7
本大鏡土土大本	山豊佐山	村	32	323.3			51	4
		村	43	258.7			51	4
伊池春吾吾	野川野川北	村	50	177.1	15	1	35	19
		町	4	652.8	4	2	33	21
中佐越窪櫛大東葉仁日	土川知川原野津山淀高賀	町	33	300.3			28	24
		町	49	191.5	15	1	16	42
大大大十西三	正方月和佐	町	44	249.2	4	2	16	42
		町	29	345.6			46	10
高年資出備	原知	村	7	592.2	4	2	29	22
		村	9	561.8			49	5
高年資出備	原知	村	3	728.9			38	15
		町	30	328.4	15	1	19	36
高年資出備	原知	町	45	234.9	4	2	13	45
		村	14	508.0			43	11
高年資出備	原知	村	26	356.5			47	7
		町	13	509.8	15	1	21	31
高年資出備	原知	村	27	352.5			49	5
		村	2	733.0			51	4
高年資出備	原知	町	42	264.0	15	1	7	80
		町	31	323.5	15	1	40	14
高年資出備	原知	町	24	368.5	4	2	18	40
		村	16	443.0	15	1	25	26
高年資出備	原知	村	18	429.2	15	1	29	22
		町	38	283.3	15	1	15	43
高年資出備	原知	町	25	368.0	15	1	8	79
		町	48	206.1	4	2	11	49
高年資出備	原知	町	11	520.9	15	1	14	44
		町	19	417.5	15	1	23	27
高年資出備	原知	村	15	482.4	15	1	34	20
		村	10	552.0	4	2	36	18
高年資出備	原知	村	21	409.8	15	1	23	27
		村	1	753.4			29	22
高年資出備	原知	村	12	510.7	4	2	25	26
		町	5	636.6	15	1	41	13
高年資出備	原知	町	22	395.9	15	1	29	22
		町	20	414.4	15	1	20	34
高年資出備	原知	村	8	564.2	15	1	27	25
		村	23	379.8			37	17
高年資出備	原知	村	17	434.4	4	2	42	12
		村	6	619.1			43	11
高年資出備		県		272.4		69		2,414
高年資出備		備考	平成13年3月31日 県老人クラブ連合会資料 県老人クラブ連合会 老人クラブ会員数/60歳以上推計人口		平成13年7月1日現在 健康福祉行政の概要 県高齢者福祉課 養護老人ホーム・特別養護老人ホーム・経費老人ホーム(A型)・ケアハウス		平成13年3月31日現在 国民年金事業年報 高知社会保険事務局	

市町村名	指標名	国民年金被保険者数		国民年金(短期)支給額		公営住宅等数	
		順位	人口千人当たり	順位	支給者1人当たり	順位	人口千人当たり
高室	知	24	222	17	892.4	39	13.60
安南	戸	3	257	9	900.8	14	31.28
土須	芸	5	251	7	903.4	18	29.92
中宿	国	26	217	21	886.7	35	16.95
土佐	佐	11	238	38	870.7	45	9.82
東奈	崎	12	235	29	873.7	22	27.53
田安	村	30	202	30	873.5	51	3.69
北馬	毛	8	244	18	890.4	37	15.02
芸西	清	16	232	20	887.2	32	19.66
赤香	水	1	292	45	862.7	30	22.44
土佐	洋	23	222	3	926.4	4	63.32
野田	利	29	210	5	914.4	38	14.48
安北	野	15	232	15	894.3	12	33.66
馬路	田	38	190	12	895.7	29	23.26
芸西	川	51	145	26	879.1	6	48.54
赤香	路	2	276	25	883.1	15	30.69
土佐	岡	6	251	14	895.3	2	132.82
野田	美	18	231	51	838.3	42	10.53
夜香	山	25	218	44	864.3	50	6.33
吉物	市	17	231	32	873.0	53	2.59
本大	須	9	243	50	840.5	11	34.10
鏡土	北	39	187	27	874.0	44	10.01
土佐	川	13	233	33	873.0	1	136.81
大本	部	43	174	43	867.3	34	18.72
伊池	山	47	162	23	885.9	5	52.39
春吾	豊	52	138	36	871.9	43	10.19
吾北	村	27	215	13	895.5	46	9.73
中佐	佐	28	215	49	846.0	17	30.23
越窪	山	44	170	35	872.2	10	38.93
檮大	川	53	130	53	817.3	3	110.72
東葉	川	49	157	1	929.9	8	46.11
仁日	野	31	201	16	892.9	52	3.29
佐大大	川	50	149	46	857.0	13	31.66
西三	野	7	245	42	867.9	48	8.33
高年	川	42	176	31	873.4	24	25.72
資出	北	46	163	37	871.6	40	12.81
備	佐	20	229	41	869.2	47	8.99
	川	32	200	10	898.7	31	20.37
	知	33	197	34	872.6	21	27.80
	川	22	227	40	869.3	36	15.36
	原	45	167	24	883.4	25	24.90
	見	40	186	47	855.4	9	42.67
	野	34	196	52	824.2	19	28.59
	山	37	192	8	902.5	49	7.91
	淀	48	157	6	908.0	33	18.99
	高	41	183	2	927.1	28	23.79
	賀	10	239	22	885.9	16	30.56
	正	36	195	28	873.8	7	48.41
	方	14	232	19	890.1	27	24.45
	月	4	256	48	855.4	41	12.22
	和	19	230	39	869.4	20	28.27
	佐	21	228	11	896.8	26	24.63
	原	35	196	4	916.1	23	26.72
	知		221		884.8		16.88
備考	次	平成13年3月31日現在 国民年金事業年報 高知社会保険事務局		平成13年3月31日現在 国民年金事業年報 高知社会保険事務局		平成12年度 市町村行財政の状況 県市町村振興課	

市町村名		指標名	水道普及率		ごみ総排出量		し尿収集率	
			順位	%	順位	人口千人当たり t	順位	%
高室	知	市	16	95.78	11	445.0	51	21.47
安南	戸	市	19	95.20	10	447.9	20	72.91
土須	芸	市	20	95.16	30	345.0	19	73.11
中宿	国	市	34	84.88	25	366.1	41	52.06
土佐	佐	市	39	81.79	31	329.1	23	71.21
東奈	崎	市	35	84.47	2	595.9	42	50.24
田安	村	市	25	92.96	22	372.3	36	62.57
北馬	毛	市	13	96.77	34	320.1	45	48.14
芸	清	市	6	98.99	7	483.6	7	81.26
赤香	洋	町	22	94.75	5	508.8	4	84.59
土我	利	町	14	96.70	14	397.3	32	64.84
野田	野	町	7	98.85	16	391.3	28	66.72
安北	田	町	3	99.84	36	291.7	17	73.38
馬芸	川	村	27	92.07	26	365.8	12	78.27
赤	路	村	9	98.28	6	493.7	14	74.96
香	西	村	5	99.06	41	281.7	5	83.58
土我	岡	町	2	99.89	13	420.6	48	36.24
野	美	町	10	98.00	28	356.6	30	65.11
夜	山	町	31	88.25	37	291.3	33	64.39
香	市	町	11	97.98	43	265.8	37	62.26
吉	須	町	18	95.34	12	431.2	35	62.80
物	北	町	12	96.98	46	252.3	2	88.28
本	川	村	8	98.57	38	290.8	53	9.91
大	部	村	47	69.03	18	376.9	11	78.71
鏡	山	町	28	91.10	40	283.4	9	79.18
土佐	豊	町	51	51.18	39	284.6	43	49.33
土	山	村	48	66.82	50	151.5	49	24.21
大	佐	村	49	63.52	8	483.0	39	59.84
伊	川	町	20	95.16	35	294.9	31	65.01
池	野	村	53	36.68	42	267.1	50	23.58
春	川	村	37	83.15	3	583.7	46	41.30
吾	野	町	23	93.34	29	353.2	52	18.75
吾	川	町	26	92.92	21	372.9	22	71.76
中	野	町	38	82.83	44	258.7	24	71.11
佐	川	村	50	59.30	15	391.6	21	72.81
越	北	村	52	46.27	53	88.7	47	36.91
窪	土	町	1	99.96	4	561.5	10	78.96
檮	佐	町	36	83.71	33	326.9	16	74.25
大	川	町	32	86.52	27	363.8	27	67.65
東	知	町	29	90.18	20	375.5	3	85.95
葉	川	町	43	74.86	52	131.3	13	77.01
仁	原	村	42	75.82	23	372.3	40	57.05
日	野	村	45	73.11	51	139.4	29	66.41
佐	見	村	41	76.59	49	207.0	44	48.72
大	野	村	46	69.90	24	368.0	34	63.58
大	山	村	33	85.36	48	211.3	18	73.37
十	淀	村	44	73.49	1	832.9	1	91.26
西	高	町	24	93.22	17	391.1	26	67.78
三	賀	町	17	95.56	32	327.7	25	70.04
高	正	町	15	95.98	47	218.4	8	79.40
年	方	村	40	80.50	45	256.9	38	60.51
資	月	村	30	90.09	9	477.5	6	83.23
出	和	村	4	99.12	19	376.8	15	74.39
備	佐	村						
	原	村						
	知	県		91.61		395.9		45.95
	次	平成12年度			平成12年度		平成12年度	
	料	市町村行財政の状況			市町村行財政の状況		市町村行財政の状況	
	所	県市町村振興課			県市町村振興課		県市町村振興課	
	考	給水人口 / 総人口 × 100						

市町村名	指標名	衛星放送契約普及率		旅券申請件数		道路改良率		
		順位	%	順位	人口千人当たり	順位	%	
高室	知	市	52	20.3	2	25.82	5	63.17
		市	49	20.9	40	12.65	19	42.50
安南	芸	市	40	27.1	26	15.44	29	33.50
		市	42	26.9	6	21.89	18	43.59
土須	国	市	28	33.3	13	19.72	37	28.35
		市	26	33.7	10	20.92	29	33.50
中宿	崎	市	30	31.1	14	19.39	25	36.15
		市	37	28.6	21	16.42	12	49.88
土佐	清	市	31	30.8	45	12.04	7	58.97
		市	17	37.4	52	9.50	9	55.94
東奈	半	町	53	19.3	19	16.68	38	28.07
		町	46	23.8	53	8.87	20	40.13
田安	野	町	14	38.7	43	12.10	26	35.96
		町	22	36.0	38	13.34	22	38.34
北馬	川	村	20	36.7	29	15.22	10	54.96
		村	24	34.3	22	16.28	17	44.83
芸赤	岡	町	48	21.0	11	20.53	2	72.07
		町	6	56.3	15	19.39	11	49.99
香土	我	町	39	27.1	8	21.49	21	39.68
		町	11	49.0	7	21.78	3	71.94
野夜	山	町	7	55.0	17	17.78	32	33.18
		町	34	29.2	33	14.49	47	19.15
香吉	須	町	50	20.8	4	24.11	1	77.43
		村	51	20.8	42	12.38	35	30.55
物本	山	町	41	26.9	16	18.39	40	27.41
		町	47	23.4	50	10.43	45	22.55
大鏡	佐	村	4	60.3	35	13.63	48	17.45
		村	23	34.4	27	15.43	31	33.20
土土	山	村	33	29.8	36	13.60	28	35.24
		村	3	64.6	47	10.75	43	24.25
大本	川	村	1	72.6	1	32.13	52	5.79
		村	19	37.2	9	21.12	39	27.74
伊池	野	町	27	33.5	3	24.75	34	31.16
		町	29	31.8	5	24.09	42	26.28
春吾	川	村	43	25.4	51	9.56	51	14.71
		村	35	29.0	34	14.21	16	45.64
中土	佐	町	18	37.3	30	14.84	44	24.14
		町	25	34.2	25	15.51	46	20.94
佐越	川	町	44	24.8	31	14.82	23	38.05
		町	15	37.9	41	12.53	15	46.32
窪櫛	原	町	12	43.2	32	14.69	53	3.20
		村	10	50.1	28	15.43	27	35.56
大東	野	村	16	37.8	49	10.65	8	58.54
		村	2	68.6	44	12.04	13	48.97
葉仁	山	村	8	54.0	23	16.04	36	28.77
		村	13	42.1	12	20.26	24	37.12
日佐	高	町	21	36.2	24	15.76	6	61.97
		町	38	28.4	20	16.65	33	33.05
大大	正	町	32	30.6	18	17.00	41	26.30
		町	36	28.9	46	11.34	49	16.44
大大	方	町	9	52.6	37	13.39	50	14.88
		村	5	57.6	39	13.29	14	46.57
西三	和	村	45	24.2	48	10.70	4	66.42
		村						
高年	原	県		27.2		21.00		38.32
		県						
資出	知	次	平成13年3月31日		平成13年中		平成12年度	
		料	放送受信契約数統計要覧		旅券発給状況		市町村行財政の状況	
備	考	所	日本放送協会		県国際交流課		県市町村振興課	
		考	契約数 / 世帯数 (3月1日) × 100					

市町村名		指標名	道路舗装率		自家用乗用車数		交通事故発生件数				
			順位	%	順位	1世帯当たり 台	順位	人口千人当たり 件			
高室安南土須中宿土	知戸芸国佐崎村毛清洋	市市市市市市市市市市	10	90.84	23	1.0	6	8.40			
			18	83.43	47	0.8	32	4.37			
			26	78.67	23	1.0	3	9.24			
			13	87.98	11	1.1	5	8.67			
			11	89.20	4	1.2	8	8.14			
			29	74.86	23	1.0	13	6.93			
			27	77.59	4	1.2	23	5.58			
			17	85.28	11	1.1	18	6.16			
			3	96.50	47	0.8	29	4.54			
			東奈田安北馬芸	半野田川路西岡	町町町町村村	16	85.34	52	0.7	48	1.87
46	54.33	47				0.8	17	6.21			
40	67.18	37				0.9	30	4.52			
7	92.36	37				0.9	12	7.07			
34	69.91	23				1.0	44	2.51			
51	43.23	11				1.1					
19	83.26	23				1.0	9	8.02			
赤香土野夜香吉物	我佐山須北川部	町町町町村				1	99.91	23	1.0	2	10.63
						42	64.13	4	1.2	16	6.29
						8	92.12	23	1.0	24	5.57
			6	92.58	1	1.3	19	6.15			
			23	81.49	11	1.1	10	7.94			
			9	91.12	37	0.9	41	3.04			
			2	98.70	23	1.0	15	6.40			
			48	51.88	47	0.8	43	2.54			
			本大鏡土土大本	山豊佐山	町町村	20	82.81	23	1.0	39	3.22
						32	71.67	47	0.8	14	6.74
伊池春吾吾	野川野川北	町町町村	53	9.04	1	1.3	49	1.82			
			35	68.95	23	1.0	25	5.29			
			39	67.45	37	0.9	45	2.18			
			49	50.77	11	1.1	38	3.51			
			50	43.93	4	1.2	1	17.13			
中佐越窪櫛大東葉仁日	土川知川原野津山淀高賀	町町町町村村	12	88.07	11	1.1	4	8.74			
			38	67.50	52	0.7	50	1.64			
			37	68.09	4	1.2	7	8.33			
			44	58.60	37	0.9	20	5.86			
			28	76.48	37	0.9	22	5.66			
			43	60.33	37	0.9	21	5.71			
			31	72.96	11	1.1	27	4.87			
			14	87.47	37	0.9	37	3.64			
			25	80.71	23	1.0	34	3.91			
			52	40.78	37	0.9	40	3.09			
大東葉仁日	野津山淀高賀	村村	47	54.19	23	1.0	28	4.68			
			30	74.32	11	1.1	35	3.88			
			4	93.62	4	1.2	42	2.94			
			22	82.13	23	1.0	52	1.12			
佐大大大十西三	賀正方月和土佐	町町町村	24	81.39	1	1.3	11	7.71			
			15	87.12	11	1.1	26	5.25			
			41	66.50	11	1.1	47	2.04			
			5	93.29	23	1.0	31	4.49			
			21	82.29	37	0.9	36	3.74			
高年資出備	知	県	45	56.89	11	1.1	51	1.40			
			33	71.19	11	1.1	46	2.10			
			36	68.72	4	1.2	33	4.28			
				77.96		1.0		7.06			
年資出備	知	県	平成12年度 市町村行財政の状況 県市町村振興課		平成13年3月31日 自動車の推移 四国運輸局		平成12年 交通白書 県警察本部				

市町村名	指標名	交通事故死傷者数		従業地別医師数		従業地別歯科医師数		
		順位	人口千人当たり 人	順位	人口千人当たり 人	順位	人口千人当たり 人	
高室安南土須中宿土	知戸芸国佐崎村毛清洋	市	11	9.89	3	3.09	7	0.67
		市	33	5.39	26	1.13	22	0.36
		市	6	10.79	5	2.58	16	0.52
		市	7	10.73	1	8.29	12	0.54
		市	10	10.12	19	1.52	5	0.69
		市	15	8.49	15	1.81	9	0.62
東奈田安北馬芸	利野田川路西岡	町	25	7.06	9	2.14	4	0.71
		市	20	7.70	2	3.27	15	0.54
		市	36	5.02	13	1.84	13	0.54
赤香土野夜香吉物	我山須北川部	町	43	3.21	49	0.27	32	0.27
		町	23	7.20	22	1.24	1	0.99
		町	32	5.43	7	2.41	10	0.60
		町	14	9.34	43	0.57	29	0.28
		村	47	2.51				
		村	4	11.22	32	0.84		
本大鏡土土大本	山豊佐山川	町	4	12.99	14	1.83	37	0.23
		町	2	7.70	30	0.89	2	0.89
		町	21	6.47	40	0.63	39	0.16
		町	26	6.47	18	1.69	27	0.31
		町	22	7.59	12	1.99	8	0.66
		町	9	10.28	36	0.70	36	0.23
伊池春吾吾	野川野川北	町	42	4.11	28	1.07	23	0.36
		村	5	10.83				
		村	44	3.17	39	0.63	26	0.32
		町	40	4.29	6	2.58	3	0.86
		町	13	9.41	29	0.94	17	0.47
		村	49	1.82				
中佐越窪櫛大東葉仁日	土川知川原野津山淀高賀	村	16	8.31	34	0.76		
		村	48	2.18	16	1.79	20	0.40
		村	34	5.27	17	1.76		
		村	1	18.45	21	1.32		
		町	3	11.58	20	1.34	18	0.45
		町	51	1.64	24	1.23		
佐大大大西三高	川知川原野津山淀高賀	町	8	10.29	46	0.46	34	0.26
		村	24	7.16	38	0.65	25	0.33
		村	19	8.04	41	0.60		
		町	17	8.13	31	0.86	40	0.14
		町	27	6.29	8	2.17	31	0.27
		町	38	4.72	4	2.97	14	0.54
大大大西三高	原野津山淀高賀	町	35	5.19	11	2.09	6	0.67
		町	37	4.73	23	1.23	38	0.21
		村	29	5.84	42	0.58		
		村	28	6.00	10	2.12	24	0.35
		村	39	4.52	47	0.45		
		村	52	1.12	27	1.12	21	0.37
大大大西三高	賀正方月和佐原知	村	12	9.89	50	0.17		
		町	18	8.12	35	0.72	35	0.24
		町	45	2.92	48	0.29	28	0.29
		町	31	5.69	37	0.70	19	0.40
		町	30	5.75	25	1.15	11	0.58
		村	50	1.68	44	0.56	30	0.28
年資出備	次料所考	平成12年 交通白書 県警察本部		平成12年12月31日 医師・歯科医師・薬剤師調査 県長寿社会政策課		平成12年12月31日 医師・歯科医師・薬剤師調査 県長寿社会政策課		
			8.61		2.61		0.55	

市町村名	指標名	看護婦・看護師数		従業地別薬剤師数		医療施設数		
		順位	人口千人当たり 人	順位	人口千人当たり 人	順位	人口千人当たり	施設
高室安南土須中宿土	知戸芸国佐崎村毛清洋	市	6	13.78	2	2.39	17	1.03
		市	22	4.11	21	0.82	35	0.72
		市	7	13.04	5	1.83	27	0.84
		市	2	16.77	4	1.98	22	0.90
		市	17	6.56	7	1.58	45	0.56
		市	12	7.69	17	1.12	29	0.80
		市	10	10.32	11	1.37	21	0.92
		市	4	14.75	9	1.46	24	0.89
		市	19	5.56	18	1.08	37	0.70
東奈田安北馬芸	半利野田川路西岡	町			22	0.80	47	0.53
		町	5	13.88	14	1.24	7	1.24
		町			1	2.41	10	1.21
		村			35	0.28	51	0.28
赤香土野夜香吉物	我佐山須北川部	町					4	1.67
		村	3	15.57	10	1.37	20	0.92
		町			33	0.30	25	0.89
本大鏡土土大本	山豊佐山川川	町	9	12.02	12	1.29	15	1.07
		町	23	3.61	38	0.16	30	0.78
		村					41	0.61
		村	11	10.13	23	0.79	31	0.76
		村					43	0.60
伊池春吾吾	野川野川北	村					2	3.51
		町	15	6.66	19	1.06	1	3.95
		町	16	6.58	27	0.41	8	1.23
		町	27	1.30	30	0.33	48	0.52
中佐越窪櫛大東葉仁日	土川知川原野津山淀高賀正	村					33	0.73
		町	24	3.57	16	1.14	33	0.73
		町	8	12.45	8	1.56	11	1.19
		町	1	17.81	3	2.16	3	1.76
		町	13	7.34	20	0.88	4	1.08
		町	21	4.32	26	0.41	14	1.08
		村			15	1.17	16	1.03
		村			28	0.35	12	1.17
大大大十西三	方月和田佐原	村					3	1.76
		村					39	0.68
		村			29	0.34	13	1.12
		村					49	0.50
高年資出備	知	町					5	1.43
		町					44	0.58
		町	25	2.79	32	0.30	42	0.60
		町	26	2.44	34	0.29	26	0.86
		村					28	0.84
		村			25	0.53	6	1.31
県		10.14		1.64	46	0.53		
資料所考							0.91	
備								

市町村名	指標名	歯科診療所数		病床数		国民健康保険加入率	
		順位	人口千人当たり	順位	人口千人当たり	順位	%
高室	知	7	0.53	3	37.66	53	30.98
安南	戸	20	0.36	21	18.13	27	46.89
土須	芸	14	0.42	11	28.14	10	51.96
中宿	国	28	0.30	2	40.53	50	35.37
土佐	佐	13	0.43	20	19.02	35	43.98
東奈	崎	8	0.47	17	24.19	36	43.93
田安	村	5	0.57	9	32.86	45	40.33
北馬	毛	9	0.46	8	33.12	25	47.18
芸西	清	10	0.43	23	17.29	11	51.95
赤香	洋	33	0.27			1	59.48
土佐	利	1	0.99	28	9.44	14	50.64
野田	野	2	0.60	4	37.41	18	49.55
安北	田	30	0.28	41	3.39	4	55.06
馬路	川					15	49.73
芸西	路	37	0.23	1	51.53	51	33.88
赤香	岡	3	0.59	27	9.74	47	39.38
土佐	美	42	0.16	36	5.66	37	43.45
野津	山	27	0.31	10	30.72	44	40.52
夜香	市	19	0.36	19	19.95	49	35.60
吉物	須	36	0.23	30	8.64	12	51.11
本大	北	21	0.36	13	27.34	26	46.96
鏡土	川	25	0.32	34	6.03	23	48.30
土佐	部	25	0.32	34	6.03	6	52.96
大本	山	12	0.43	12	28.13	38	42.13
鏡土	豊	26	0.31	22	17.40	28	46.61
土佐	山			45	1.51	21	46.45
土佐	佐	39	0.20	7	33.57	42	48.90
大本	川			26	10.54	13	41.12
伊池	川			15	25.03	22	50.95
春吾	野	24	0.33	16	24.30	52	48.38
吾吾	川	15	0.41	14	25.90	7	31.65
中佐	野	40	0.20	32	7.49	41	52.80
越窪	川			39	4.56	24	41.34
檮大	北			31	8.34	39	47.77
東東	佐	43	0.14	25	12.69	31	41.79
葉津	川	23	0.34	6	33.63	46	45.48
仁山	知	32	0.27	5	36.57	32	39.59
日高	川	16	0.40	18	20.42	8	45.39
佐大大	原	38	0.21	33	6.17	30	52.26
大大	見	4	0.58	29	9.35	19	45.89
大十	野	22	0.35			17	49.55
西三	津			43	2.71	40	49.61
高年	山	18	0.37	35	5.96	33	41.58
資出	淀	41	0.17			48	44.77
備	高	35	0.24			34	36.52
	賀	29	0.29	37	5.54	43	44.40
	正	17	0.40	24	13.97	20	40.77
	方	11	0.43	40	3.59	3	49.20
	月	31	0.28	44	1.68	16	56.02
	和	34	0.26	38	4.98	5	49.71
	佐	6	0.53	42	3.21	9	54.06
	原						52.00
	知		0.43		28.76		38.71
備考	次	平成12年10月1日		平成12年10月1日		平成13年3月31日	
	料	県長寿社会政策課資料		県長寿社会政策課資料		国民健康保険事業状況報告書	
	所	県長寿社会政策課		県長寿社会政策課		県国保福祉指導課	
	考			歯科診療所を含む		国民健康保険被保険者数/住民基本台帳人口	



市町村名	指標名	国民健康保険診療費		悪性新生物死亡率		脳血管疾患死亡率		
		順位	保険者1人当たり 円	順位	人口千人当たり ‰	順位	人口千人当たり ‰	
高室	知	市	18	437,711	32	2.55	48	1.18
安南	戸	市	19	437,617	12	3.49	21	2.21
土須	芸	市	45	341,873	11	3.66	38	1.64
中宿	国	市	26	410,296	38	2.42	42	1.50
土佐	佐	市	35	373,079	20	3.07	47	1.32
東奈	崎	市	47	335,964	24	2.79	40	1.56
田安	村	市	38	364,342	28	2.72	33	1.77
北馬	毛	市	49	324,049	45	2.23	32	1.81
芸西	清	市	40	358,419	8	3.78	27	2.00
赤香	洋	町	36	373,027	6	4.01	30	1.87
土我	利	町	11	461,614	13	3.48	1	5.22
野田	野	町	23	417,158	21	3.02	25	2.11
安北	田	町	30	398,322	19	3.11	14	2.55
馬芸	川	村	2	572,633	52	0.63	29	1.89
赤香	路	村	4	521,718	34	2.51	16	2.51
土我	西	村	25	412,725	27	2.75	19	2.29
野夜	岡	町	17	440,501	7	3.84	43	1.48
香土	美	町	27	408,968	33	2.52	52	0.63
夜我	山	町	16	443,474	26	2.77	41	1.52
香土	市	町	37	366,848	47	2.05	44	1.45
物吉	須	町	20	435,510	41	2.34	8	3.04
本大	北	町	14	448,576	43	2.32	17	2.50
鏡土	川	村	8	490,960	14	3.45	51	0.98
土佐	部	村	15	447,584	18	3.17	15	2.54
大本	山	町	10	467,098	25	2.79	49	1.07
鏡土	豊	町	3	550,694	1	4.70	2	5.17
土佐	山	村	12	451,997	37	2.43	4	4.26
土佐	山	村	28	408,245	2	4.54	9	3.02
大本	佐	町	22	424,358	50	1.79	10	2.98
伊池	川	村	7	506,465				
春吾	川	村	1	616,139	29	2.64	13	2.64
吾北	野	町	13	450,846	31	2.56	28	1.99
中土	川	町	6	506,716	3	4.52	11	2.88
佐越	野	町	31	397,775	39	2.41	34	1.76
窪櫛	川	村	24	413,194	23	2.93	5	4.23
大東	北	村	9	478,434	4	4.47	3	4.47
葉津	土	町	34	380,767	10	3.71	23	2.14
仁山	川	町	21	431,916	36	2.44	39	1.62
日高	知	町	32	384,303	16	3.37	12	2.70
佐大大	川	町	46	341,203	15	3.44	22	2.16
大西	原	町	41	355,289	46	2.06	50	1.03
三土	野	村	53	296,848	51	1.75	35	1.75
高原	見	村	42	351,252	35	2.47	18	2.47
年資	野	村	43	346,981	49	1.81	46	1.36
出備	山	村	5	513,761	9	3.72	31	1.86
	淀	村	29	403,975	48	1.84	6	3.18
	高	町	39	362,978	40	2.39	37	1.67
	賀	町	48	334,574	42	2.33	36	1.75
	正	町	33	382,786	22	2.99	45	1.40
	方	町	44	342,458	5	4.46	26	2.01
	月	村	52	308,461	44	2.24	20	2.24
	和	村	50	316,688	30	2.62	7	3.15
	土	村	51	316,463	17	3.21	24	2.14
	佐	村						
	原	村						
	知	県		404,392		2.73		1.61
年資出備	次料所考	平成12年度 国民健康保険事業状況報告書 県国保福祉指導課	平成12年 県長寿社会政策課資料 県長寿社会政策課	平成12年 県長寿社会政策課資料 県長寿社会政策課	平成12年 県長寿社会政策課資料 県長寿社会政策課			

市町村名		指標名	心疾患死亡率			犯罪発生率			火災発生件数		
			順位	人口千人当たり	%	順位	人口千人当たり	%	順位	人口千人当たり	件
高室	知	市	51	1.17	1	23.41	34	0.38			
安南	戸	市	13	2.83	13	11.61	10	1.18			
土須	芸	市	30	2.02	4	16.23	31	0.42			
中宿	国	市	41	1.72	5	14.77	29	0.46			
土佐	佐	市	33	1.91	20	9.72	27	0.53			
東奈	崎	市	44	1.60	11	12.19	35	0.36			
田安	村	市	36	1.80	16	10.35	37	0.34			
北馬	毛	市	48	1.43	17	9.90	33	0.39			
芸	清	市	25	2.27	36	7.35	30	0.43			
赤香	洋	町	6	3.47	23	9.08	26	0.53			
土佐	利	町	15	2.73	7	14.15	40	0.25			
野田	野	町	35	1.81	3	19.31	16	0.90			
安北	田	町	19	2.55	15	10.47	24	0.57			
馬芸	川	村	9	3.14	9	13.83	9	1.26			
赤香	路	村	7	3.35	40	5.02	3	1.67			
土佐	西	村	10	2.98	27	8.25	11	1.15			
野夜	岡	町	8	3.25	26	8.56					
香吉	美	町	52	1.10	33	7.54	44	0.16			
物部	山	町	12	2.85	8	13.96	41	0.22			
本大	市	町	50	1.27	18	9.88	43	0.18			
鏡土	須	町	34	1.87	12	11.91	21	0.70			
土佐	北	町	4	3.75	34	7.51	36	0.36			
大本	川	村	31	1.97	6	14.27	14	0.98			
伊池	部	村	2	4.44	39	6.35	8	1.27			
春吾	山	町	32	1.93	42	4.72	7	1.29			
吾北	豊	町	29	2.04	45	4.23	15	0.94			
中佐	山	村	5	3.65	38	6.69	1	1.82			
越窪	佐	村	26	2.27							
檮	山	村	24	2.38	28	8.14	32	0.40			
大東	川	村	1	5.27			2	1.76			
葉仁	川	村	16	2.64	2	21.08					
日佐	野	町	49	1.30	14	11.38	18	0.81			
大大	川	町	23	2.47	37	6.99					
大十	野	町	38	1.76	31	7.81	17	0.85			
西三	川	村	3	3.91	48	3.58	6	1.30			
高年	北	村	37	1.79	22	9.53					
資出	佐	町	42	1.71	29	8.13					
備	川	町	45	1.56	19	9.81	22	0.61			
	知	町	28	2.16	25	8.64	19	0.81			
	原	町	22	2.49	21	9.57	23	0.61			
	見	町	43	1.65	41	4.94	42	0.21			
	野	村	39	1.75	51	1.75					
	野	村	14	2.82	10	12.35	13	1.06			
	山	村	27	2.26	46	4.07	12	1.13			
	淀	村	46	1.49	50	1.86	4	1.49			
	高	村	21	2.51	24	9.05	28	0.50			
	賀	町	11	2.87	30	7.88	5	1.43			
	正	町	40	1.75	43	4.67					
	方	町	18	2.60	35	7.39	38	0.30			
	月	町	47	1.44	32	7.76	20	0.72			
	和	村	20	2.52	47	3.92	39	0.28			
	佐	村	17	2.62	49	2.10					
	原	村	53	1.07	44	4.28	25	0.53			
	知	県		1.68		15.63		0.47			
年資出備	次料所考		平成12年 県長寿社会政策課資料 県長寿社会政策課			平成12年 犯罪統計書 県警察本部 認知件数/人口×1000			平成12年 県消防防災課資料 県消防防災課		

市町村名	指標名	火災損害額				
		順位	火災1件当たり 千円			
高室安南土須中宿土東奈田安北馬芸赤香土野夜香吉物本大鏡土土大本伊池春吾吾中佐越窪櫛大東葉仁日佐大大大十西三高	知戸芸国佐崎村毛清洋利野田川路西岡山市須北川部山豊山佐川川野川野川北川知川原見野山淀高賀正方月和佐原	市	17	1,734		
		市	9	5,258		
		市	11	4,055		
		市	4	7,630		
		市	13	2,469		
		市	5	7,379		
		市	7	6,306		
		市	2	12,490		
		市	36	102		
		町	16	1,781		
		町	37	81		
町	33	267				
村	39	20				
村	15	1,994				
村	31	387				
町	8	5,479				
町	38	50				
町	25	866				
町	1	31,473				
町	23	912				
村	34	160				
町	10	5,251				
町	18	1,574				
村	32	333				
村	40	6				
村						
町	20	1,468				
町	35	106				
村	22	944				
町	21	1,275				
町	6	6,857				
町	27	670				
町	3	7,808				
村	24	887				
村	29	556				
村	19	1,542				
村	30	498				
町	14	2,461				
町	28	577				
町	12	2,770				
村	41	2				
村	26	842				
県		3,032				
年資出備	次料所考	平成12年 県消防防災課資料 県消防防災課				