

平成15年度版

県勢の主要指標

高知県企画振興部統計課

発 刊 に あ た っ て

「県勢の主要指標」は、昭和53年度に初版を刊行して以来、今回で第20版になります。

本書には、自然環境、人口・世帯、経済基盤、財政、学校教育、労働、居住環境、健康・医療、安全等の各分野で都道府県別に110項目、市町村別に100項目を収録しましたので、全国における本県の位置と、各市町村の特色などが把握できるものと思います。また、都道府県編には関連データのグラフを掲載しております。

本書を通じて高知県の姿を理解していただくとともに、幅広く参考資料としてご活用いただければ幸いです。

なお、今後とも内容を充実して参りますので、ご意見、ご要望をお寄せくださるようお願いいたします。

平成16年3月

高知県理事（情報化戦略推進担当）

石川 雄章

- 利用される方々のために -

- 1 都道府県編目次右側に、全国における本県の順位並びに前回調査の順位を記してあります。ただし、18～20については、遡及により前回順位が異なる場合があります。調査年次については、会計年度で表記しています。
- 2 各項目の順位は、各都道府県（各市町村）の相対的な位置を実数や指数の大きいものから示しています。
- 3 端数処理の関係上、表中は同じ数値でも単位未満で差のあるものについては、順位が異なる場合があります。
- 4 各統計表の下欄には、資料の年次、出所及び注意事項を付してあります。
- 5 「人口〇〇人当たり・・・」、「1世帯当たり・・・」などについては、原則として該当年の「国勢調査」または「推計人口」の数値を使用しています。
- 6 都道府県指標右下部に、参考として本県関連のグラフを掲載しています。
- 7 各統計の出所については、調査年次に関わらず省庁再編後の名称で表示しています。

都道府県編目次

	本県の順位 (調査年次)	前回の順位 (調査年次)	ページ
A 自然環境			
1 総面積	18 (H14)	18 (H13)	1
2 森林面積割合	1 (H12)	1 (H12)	2
3 年平均気温	8 (H14)	5 (H13)	3
4 年間日照時間	7 (H14)	2 (H13)	4
5 年間降水量	7 (H14)	3 (H13)	5
B 人口・世帯			
6 総人口(国勢調査)	45 (H12)	45 (H12)	6
7 総人口(推計人口)	45 (H14)	45 (H13)	7
8 人口密度(総面積1km ² 当たり)	43 (H12)	43 (H12)	8
9 年少人口割合(15歳未満人口)	45 (H14)	45 (H13)	9
10 生産年齢人口割合(15～64歳人口)	43 (H14)	43 (H13)	10
11 老年人口割合(65歳以上人口)	3 (H14)	3 (H13)	11
12 人口増加率	37 (H14)	38 (H13)	12
13 合計特殊出生率	26 (H14)	22 (H13)	13
14 死亡率(人口千人当たり)	1 (H14)	1 (H13)	14
15 一般世帯数	41 (H12)	41 (H12)	15
16 核家族世帯割合	23 (H12)	23 (H12)	16
17 離婚率(人口千人当たり)	8 (H14)	5 (H13)	17
C 経済基盤			
18 県内総生産額(=県内総支出・名目)	46 (H13)	46 (H11)	18
19 公的支出(名目・人口1人当たり)	2 (H13)	2 (H11)	19
20 県民所得(人口1人当たり)	45 (H13)	43 (H11)	20
21 農業産出額	31 (H13)	32 (H12)	21
21 農業産出額	32 (H14)		22
22 農業産出額(耕地1ha当たり)	3 (H13)	4 (H12)	23
23 農家戸数(100世帯当たり)	26 (H12)	26 (H12)	24
24 林業産出額	17 (H13)	17 (H12)	25
24 林業産出額	16 (H14)		26
25 素材生産量	10 (H14)	15 (H13)	27
26 漁業生産額	8 (H14)	10 (H13)	28
27 漁業就業者数	16 (H13)	15 (H12)	29
28 製造品出荷額等(従業者4人以上の事業所・総額)	47 (H13)	47 (H12)	30
29 製造品出荷額等(従業者4人以上の事業所・従業者1人当たり)	47 (H13)	45 (H12)	31
30 年間商品販売額	46 (H14)	45 (H11)	32
31 小売業事業所数(人口1万人当たり)	2 (H14)	1 (H11)	33
32 従業者数(1事業所当たり)	45 (H13)	45 (H13)	34

D 財政

33	財政力指数	47	(H14)	47	(H13)	35
34	地方債現在高(人口1人当たり)	5	(H14)	4	(H13)	36
35	行政投資額()	4	(H12)	2	(H11)	37
36	歳入決算額()	4	(H14)	4	(H13)	38
37	歳出決算額()	4	(H14)	3	(H13)	39
38	地方交付税額()	3	(H14)	2	(H13)	40
39	国庫支出金額()	3	(H14)	3	(H13)	41

E 学校教育

40	小学校数(児童10万人当たり)	1	(H15)	1	(H14)	42
41	中学校数(生徒10万人当たり)	1	(H15)	1	(H14)	43
42	高等学校数()	5	(H15)	5	(H14)	44
43	大学・短期大学数(総数)	42	(H15)	42	(H14)	45
44	長期欠席児童数(小学校児童千人当たり)	14	(H14)	11	(H13)	46
45	長期欠席生徒数(中学校生徒千人当たり)	17	(H14)	11	(H13)	47
46	公・私立高等学校中途退学率	1	(H14)	4	(H13)	48
47	高等学校卒業生大学等進学率	31	(H15)	31	(H14)	49

F 社会教育・文化・スポーツ

48	公民館等数(人口100万人当たり)	10	(H13)	11	(H12)	50
49	図書館数()	5	(H13)	5	(H12)	51
50	公共体育施設数()	28	(H13)	31	(H12)	52
51	海外渡航者数(人口1万人当たり)	43	(H14)	43	(H13)	53

G 労働

52	労働力人口比率	32	(H12)	32	(H12)	54
53	第1次産業就業者比率	4	(H12)	4	(H12)	55
54	第2次産業就業者比率	45	(H12)	45	(H12)	56
55	第3次産業就業者比率	15	(H12)	15	(H12)	57
56	完全失業率(対労働力人口)	6	(H12)	6	(H12)	58
57	雇用者比率	46	(H12)	46	(H12)	59
58	県外就業者比率	40	(H12)	40	(H12)	60
59	女性就業者比率(対女性15歳以上人口)	19	(H12)	19	(H12)	61
60-1	有効求人倍率(パートタイム含まない)	35	(H13)	37	(H12)	62
60-2	有効求人倍率(パートタイム含む)	34	(H13)			63
61	中高年齢者(45歳以上)就職率	47	(H13)	44	(H12)	64
62	常用労働者月間現金給与総額	28	(H14)	27	(H13)	65
63	常用労働者月間総実労働時間数	35	(H14)	26	(H13)	66
64	労働災害度数率	2	(H14)	3	(H13)	67

H 家計

65	実収入(1ヵ月間・勤労者世帯)	10	(H14)	7	(H13)	68
----	-----------------	----	-------	---	-------	----

	本県の順位 (調査年次)	前回の順位 (調査年次)	ページ
66 消費支出(1ヵ月間・勤労者世帯)	16 (H14)	21 (H13)	69
67 消費者物価指数(地域差指数・全国=100)	29 (H14)	34 (H13)	70
68 貯蓄現在高(1世帯当たり)	31 (H11)	31 (H11)	71
69 パソコン普及率	41 (H11)	41 (H11)	72

I 居住環境

70 着工新設住宅数(人口1万人当たり)	19 (H14)	22 (H13)	73
71 持ち家比率(対居住世帯あり住宅数)	25 (H10)	25 (H10)	74
72 住宅の敷地面積(1住宅当たり)	43 (H10)	43 (H10)	75
73 上水道等給水普及率	38 (H13)	38 (H12)	76
74 下水道普及率	45 (H13)	45 (H12)	77
75 ごみ焼却及び高速堆肥化处理率	27 (H13)	29 (H12)	78
76 使用電力量(人口1人当たり)	41 (H14)	40 (H13)	79
77 ホテル・旅館数(人口10万人当たり)	23 (H14)	23 (H13)	80
78 衛星放送契約率	7 (H14)	8 (H13)	81
79 道路改良率	44 (H14)	44 (H13)	82
80 道路舗装率	33 (H14)	31 (H13)	83
81 保有自動車台数(人口千人当たり)	25 (H14)	25 (H13)	84
82 自家用乗用車数()	36 (H14)	36 (H13)	85
83 高速道実延長	41 (H14)	41 (H13)	86
84 都市公園数(可住地面積100k㎡当たり)	19 (H13)	19 (H12)	87
85 公害苦情件数(典型7公害・人口10万人当たり)	9 (H14)	9 (H13)	88

J 社会保障

86 生活保護被保護実人員(月平均・人口千人当たり)	3 (H13)	3 (H12)	89
87 社会福祉施設数(人口10万人当たり)	1 (H13)	1 (H12)	90
88 老人福祉施設数(65歳以上人口10万人当たり)	14 (H13)	26 (H12)	91
89 老人ホーム定員数(65歳以上人口千人当たり)	13 (H13)	18 (H12)	92
90 身体障害者更生援護施設数(人口100万人当たり)	2 (H13)	1 (H12)	93
91 児童福祉施設数(15歳未満人口1万人当たり)	2 (H13)	2 (H12)	94
92 民生委員(児童委員)数(人口10万人当たり)	2 (H13)	1 (H12)	95

K 健康・医療

93 平均寿命(男性)	45 (H12)	45 (H12)	96
94 平均寿命(女性)	22 (H12)	22 (H12)	97
95 生活習慣病による死亡者数(人口10万人当たり)	3 (H13)	2 (H12)	98
96 乳児死亡率(出生児千人当たり)	40 (H14)	1 (H13)	99
97 医療施設に従事する医師数(人口10万人当たり)	2 (H14)	3 (H12)	100
98 医療施設に従事する歯科医師数()	33 (H14)	38 (H12)	101
99 医療施設に従事する看護師数()	1 (H14)	2 (H12)	102
100 病床数(人口10万人当たり)	1 (H14)	1 (H13)	103
101 平均在院日数	1 (H14)	1 (H13)	104

	本県の順位 (調査年次)	前回の順位 (調査年次)	ページ
102 感染症罹患率(人口10万人当たり)	15 (H13)	32 (H12)	105
103 救急自動車年間出動件数(人口1万人当たり)	4 (H14)	4 (H13)	106

L 安全

104 火災出火件数(人口10万人当たり)	20 (H13)	26 (H12)	107
105 交通事故発生件数(")	30 (H14)	31 (H13)	108
106 交通事故死者数(人口10万人当たり)	24 (H14)	17 (H13)	109
107 高齢者交通事故件数(高齢者10万人当たり)	24 (H14)	21 (H13)	110
108 飲酒事故件数(酒気帯び含む・人口10万人当たり)	25 (H14)	15 (H13)	111
109 刑法犯認知件数(人口千人当たり)	30 (H14)	26 (H13)	112
110 少年刑法犯検挙人員(14~19歳人口千人当たり)	7 (H14)	12 (H13)	113

市 町 村 編 目 次

	ページ		ページ
A 自然環境			
総面積	114	販売農家比率	125
林野面積	114	農家人口増減率	125
経営耕地面積	114	農道延長（1km ² 当たり）	125
		林業労働者数	126
		林家数	126
		保有山林面積（林家1世帯当たり）	126
B 人口・世帯		林道延長（1km ² 当たり）	127
総人口（国勢調査）	115	漁業就業者数	127
人口（国勢調査・男）	115	漁船数	127
人口（国勢調査・女）	115		
総人口（推計人口）	116	D 財政	
人口（推計人口・男）	116	財政規模（1人当たり歳出決算額）	128
人口（推計人口・女）	116	財政力指数	128
世帯数	117	個人市町村民税（1人当たり）	128
世帯人員（1世帯当たり）	117	市町村税負担額（ " ）	129
人口増減数（平成14年～15年）	117		
人口密度（1km ² 当たり）	118	E 教育	
出生率（人口千人当たり）	118	小学校数	129
死亡率（ " ）	118	中学校数	129
年少人口比率	119	高等学校数	130
生産年齢人口比率	119	小学校児童数	130
老年人口比率	119	中学校生徒数	130
老年化指数	120	高等学校生徒数	131
有権者数	120	保育施設充足率	131
外国人数	120	校舎面積（小学校）（児童1人当たり）	131
		校舎面積（中学校）（生徒1人当たり）	132
C 経済基盤		小学校教育費（児童1人当たり）	132
市町村内総生産額	121	中学校教育費（生徒1人当たり）	132
名目経済成長率	121	大学・短大等進学率	133
卸小売事業所数（人口千人当たり）	121	公民館数	133
一般飲食店数（ " ）	122	図書館数	133
事業所数（ " ）	122	体育館数	134
事業所従業者数（1事業所当たり）	122		
製造品出荷額等（従業者1人当たり）	123	F 労働	
製造業事業所数（人口千人当たり）	123	労働力率	134
製造業従業者数	123	第1次産業就業者比率	134
農業産出額（耕地面積1アール当たり）	124		
農業産出額（1農家当たり）	124		
農家数	124		

	ページ		ページ
第2次産業就業者比率	135	脳血管疾患死亡率（人口千人当たり）	145
第3次産業就業者比率	135	心疾患死亡率（ " ）	146
完全失業率	135		
雇用者比率	136		
女性就業者比率	136		
G 社会福祉		K 安全	
老人クラブ数	136	犯罪発生率（人口千人当たり）	146
老人クラブ会員数（60歳以上人口千人当たり）	137	犯罪検挙率	146
老人ホーム数	137	火災発生件数（人口千人当たり）	147
老齢福祉年金受給権者数	137	火災損害額（火災1件当たり）	147
国民年金被保険者数（人口千人当たり）	138		
国民年金支給額（受給者1人当たり）	138		
H 県民生活			
公営住宅等数（人口千人当たり）	138		
水道普及率	139		
ごみ総排出量（人口千人当たり）	139		
し尿収集率	139		
衛星放送契約普及率	140		
旅券申請件数（人口千人当たり）	140		
I 交通			
道路改良率	140		
道路舗装率	141		
自家用乗用車数（1世帯当たり）	141		
交通事故発生件数（人口千人当たり）	141		
交通事故死傷者数（ " ）	142		
J 医療			
従業地別医師数（人口千人当たり）	142		
従業地別歯科医師数（ " ）	142		
看護師数（ " ）	143		
従業地別薬剤師数（ " ）	143		
医療施設数（ " ）	143		
歯科診療所数（ " ）	144		
病床数（ " ）	144		
国民健康保険加入率	144		
国民健康保険診療費（被保険者1人当たり）	145		
悪性新生物死亡率（人口千人当たり）	145		

都 道 府 県 編

1 総面積

No	都道府県名	km ²	順位
1	北海道	78,417.94	1
2	青森	9,606.59	8
3	岩手	15,278.53	2
4	宮城	7,285.27	16
5	秋田	11,612.22	6
6	山形	9,323.39	9
7	福島	13,782.54	3
8	茨城	6,095.62	24
9	栃木	6,408.28	20
10	群馬	6,363.16	21
11	埼玉	3,797.30	39
12	千葉	5,156.58	28
13	東京	2,186.90	45
14	神奈川	2,415.47	43
15	新潟	12,582.44	5
16	富山	4,247.30	33
17	石川	4,185.37	35
18	福井	4,188.99	34
19	山梨	4,465.37	32
20	長野	13,585.22	4
21	岐阜	10,598.18	7
22	静岡	7,779.63	13
23	愛知	5,157.84	27
24	三重	5,776.45	25
25	滋賀	4,017.36	38
26	京都	4,612.97	31
27	大阪	1,893.59	46
28	兵庫	8,392.83	12
29	奈良	3,691.09	40
30	和歌山	4,725.63	30
31	鳥取	3,507.20	41
32	島根	6,707.11	19
33	岡山	7,112.32	17
34	広島	8,477.36	11
35	山口	6,110.83	23
36	徳島	4,145.32	36
37	香川	1,875.98	47
38	愛媛	5,676.59	26
39	高知	7,104.86	18
40	福岡	4,972.98	29
41	佐賀	2,439.26	42
42	長崎	4,093.57	37
43	熊本	7,404.14	15
44	大分	6,338.41	22
45	宮崎	7,734.67	14
46	鹿児島	9,187.08	10
47	沖縄	2,272.13	44
	全国	372,850.88	

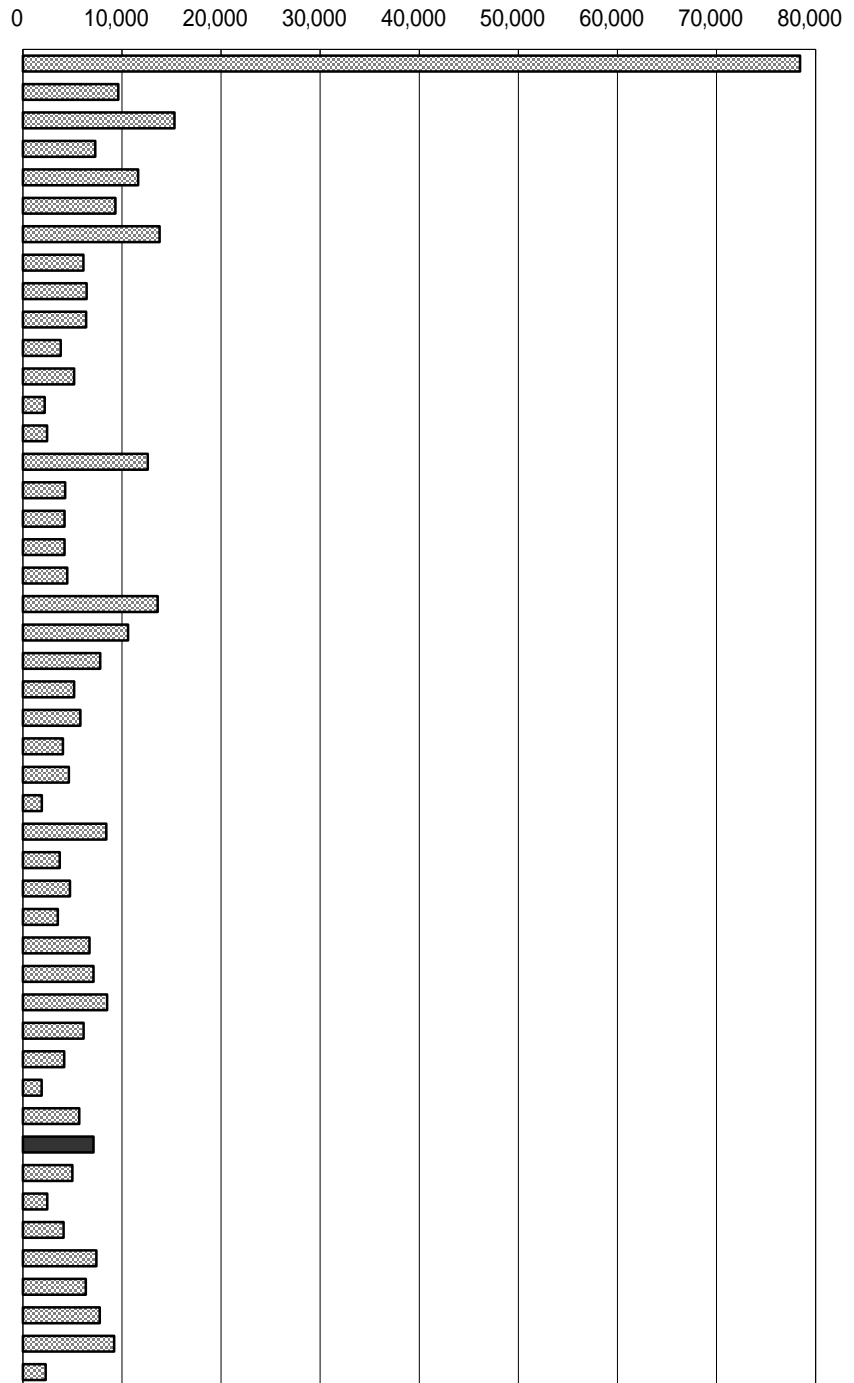

年次：平成14年10月1日現在
 資料：全国都道府県市区町村別面積調
 出所：国土交通省国土地理院
 備考：本県 = 全国の1.91%

総面積には、湖沼の面積も含む。ただし、水面境界未定のため、青森県、秋田県にまたがる十和田湖については、当該県の面積に含まれていない。
 (北方地域及び竹島を除いた数値)

可住地面積とは、北方地域及び竹島を除いた総面積から林野面積と主要湖沼面積(面積1平方キロメートル以上の湖沼で人工湖以外)を差し引いたもの

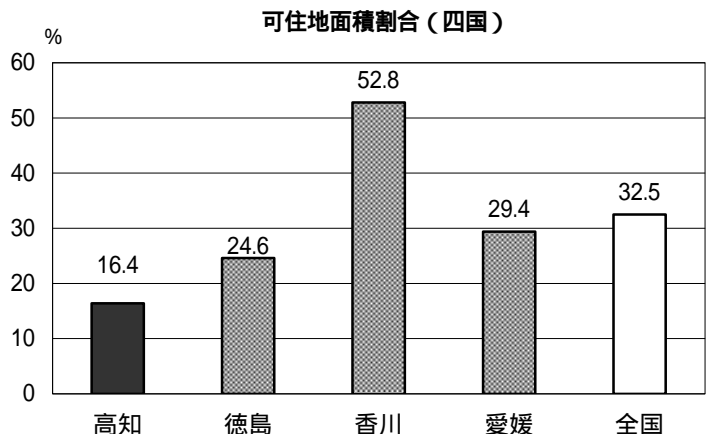

2 森林面積割合

No	都道府県名	%	順位
1	北海道	67.9	22
2	青森	64.3	26
3	岩手	75.0	8
4	宮城	56.2	34
5	秋田	70.8	17
6	山形	69.2	19
7	福島	68.0	21
8	茨城	31.0	46
9	栃木	53.7	35
10	群馬	63.6	28
11	埼玉	32.4	44
12	千葉	31.7	45
13	東京	35.9	43
14	神奈川	39.3	42
15	新潟	63.0	30
16	富山	56.4	33
17	石川	66.4	24
18	福井	74.1	12
19	山梨	77.8	4
20	長野	74.6	11
21	岐阜	79.6	2
22	静岡	63.3	29
23	愛知	42.7	41
24	三重	64.9	25
25	滋賀	50.9	36
26	京都	74.6	10
27	大阪	30.5	47
28	兵庫	67.1	23
29	奈良	76.9	5
30	和歌山	76.8	6
31	鳥取	73.0	13
32	島根	78.5	3
33	岡山	68.0	20
34	広島	72.5	14
35	山口	70.8	16
36	徳島	75.0	9
37	香川	47.0	37
38	愛媛	70.4	18
39	高知	83.3	1
40	福岡	44.8	40
41	佐賀	45.0	39
42	長崎	59.4	32
43	熊本	61.1	31
44	大分	71.0	15
45	宮崎	76.0	7
46	鹿児島	64.2	27
47	沖縄	46.1	38
	全国	65.7	

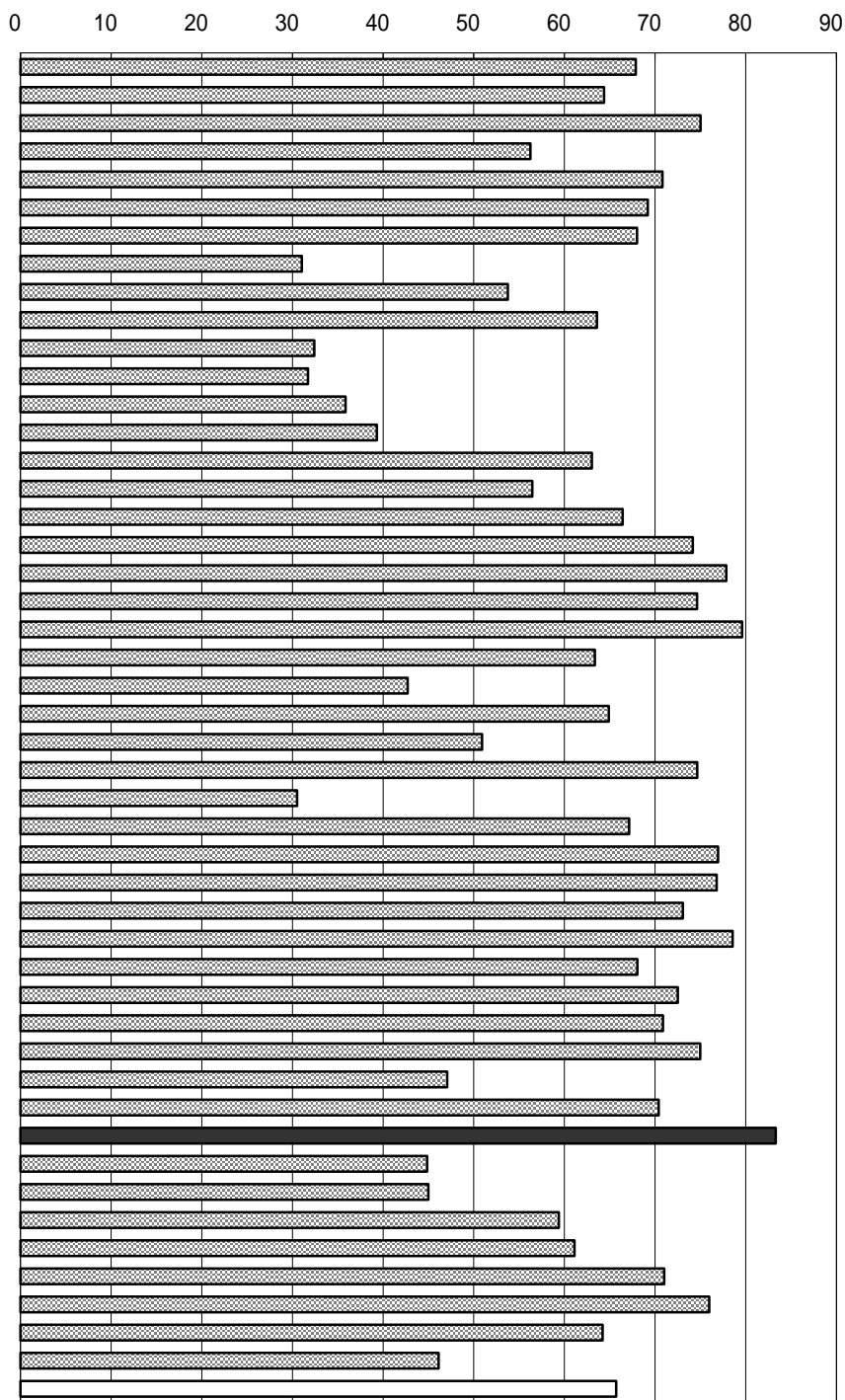

年次：平成12年
 資料：世界農林業センサス（10年毎の調査）
 出所：農林水産省
 備考：本県 = 全国平均の126.80%

総面積（H12国土地理院調）に対する比率
 （北方地域及び竹島を除いた数値）
 森林面積 ÷ 総面積 × 100

保有形態別森林面積（高知県）

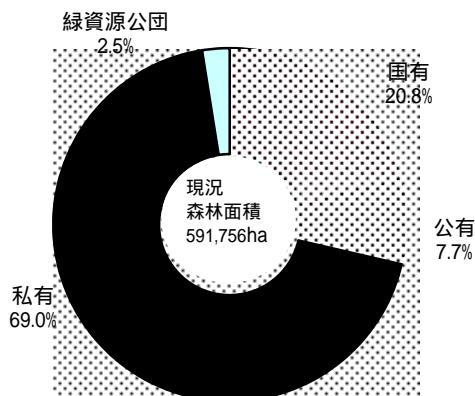

3 年平均気温

No	都道府県名	順位
1	北海道	9.1
2	青森	10.5
3	岩手	10.2
4	宮城	12.7
5	秋田	11.8
6	山形	12.0
7	福島	13.3
8	茨城	14.0
9	栃木	14.3
10	群馬	14.8
11	埼玉	15.4
12	千葉	16.1
13	東京	16.7
14	神奈川	16.1
15	新潟	14.2
16	富山	14.5
17	石川	15.2
18	福井	14.8
19	山梨	15.0
20	長野	12.3
21	岐阜	16.2
22	静岡	16.9
23	愛知	16.1
24	三重	16.3
25	滋賀	15.1
26	京都	16.3
27	大阪	17.3
28	兵庫	17.1
29	奈良	15.4
30	和歌山	17.0
31	鳥取	15.2
32	島根	15.3
33	岡山	16.6
34	広島	16.5
35	山口	15.9
36	徳島	16.8
37	香川	16.9
38	愛媛	17.0
39	高知	17.2
40	福岡	17.3
41	佐賀	16.9
42	長崎	17.5
43	熊本	17.4
44	大分	17.0
45	宮崎	18.0
46	鹿児島	18.8
47	沖縄	23.2
全	国	15.5

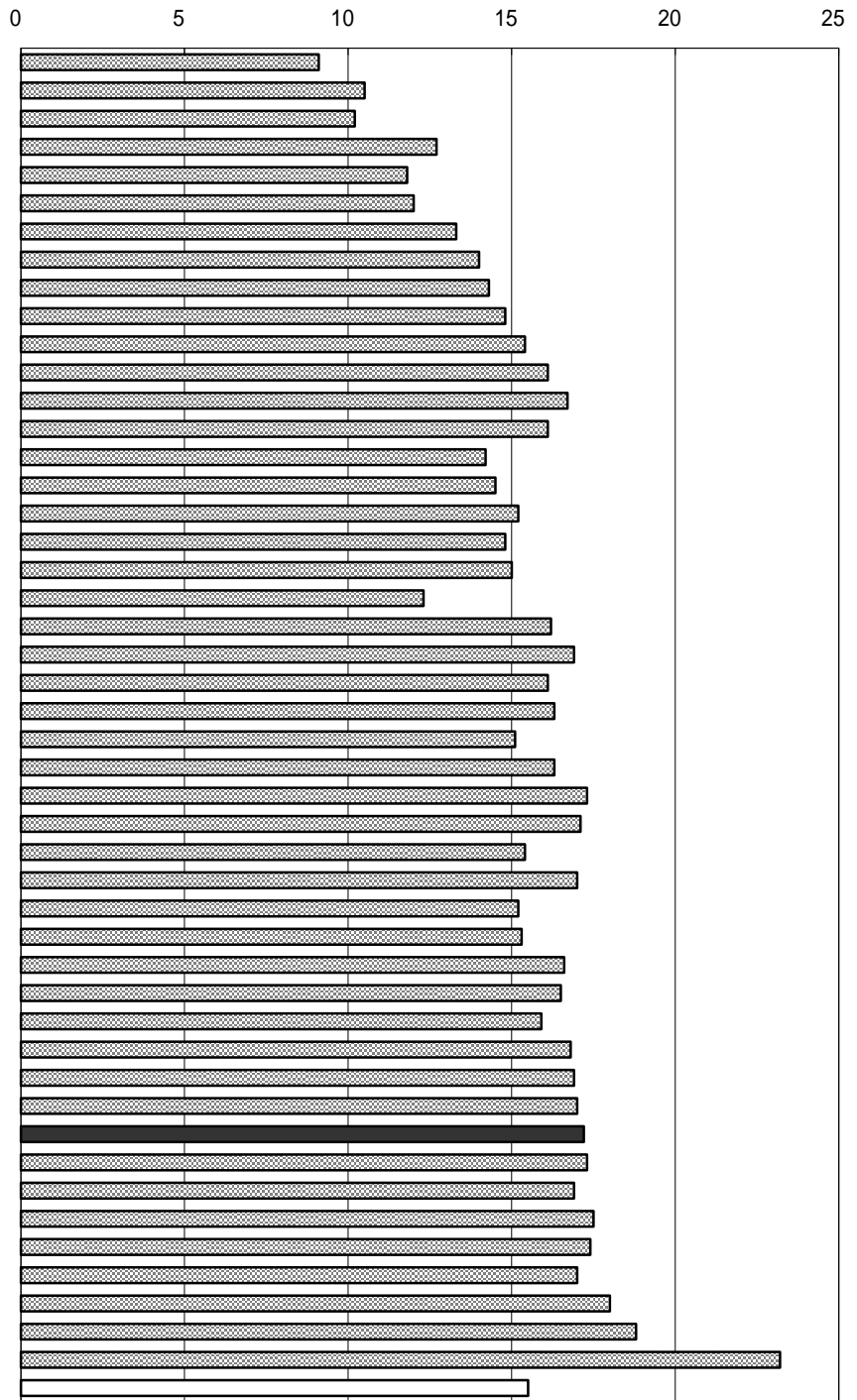

年次： 平成14年
 資料： 気象庁年報
 出所： 気象庁
 備考： 本県 = 全国平均の110.97%
 各都道府県の県庁所在都市の気象官署に
 おける所定の観測地点のものである。
 (ただし、埼玉県は熊谷市・滋賀県は彦根)

右表
 年次： 平成14年
 資料： 高知県の気象
 出所： 高知地方気象台

月別平均気温 (高知市)

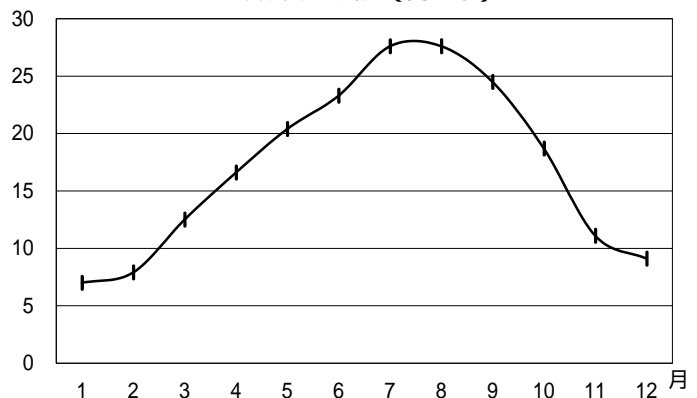

4 年間日照時間

No	都道府県名	時間	順位
1	北海道	1,670	40
2	青森	1,459	46
3	岩手	1,584	45
4	宮城	1,862	32
5	秋田	1,442	47
6	山形	1,625	44
7	福島	1,756	35
8	茨城	2,003	23
9	栃木	1,997	24
10	群馬	2,145	4
11	埼玉	2,141	5
12	千葉	1,991	25
13	東京	1,990	26
14	神奈川	2,074	10
15	新潟	1,657	42
16	富山	1,626	43
17	石川	1,704	38
18	福井	1,661	41
19	山梨	2,245	1
20	長野	2,019	20
21	岐阜	2,054	15
22	静岡	2,166	2
23	愛知	2,070	12
24	三重	2,099	6
25	滋賀	1,846	33
26	京都	1,821	34
27	大阪	2,053	16
28	兵庫	2,012	21
29	奈良	1,865	31
30	和歌山	2,078	9
31	鳥取	1,713	37
32	島根	1,754	36
33	岡山	2,035	18
34	広島	2,066	13
35	山口	1,956	27
36	徳島	2,147	3
37	香川	2,074	10
38	愛媛	2,032	19
39	高知	2,096	7
40	福岡	1,893	29
41	佐賀	2,011	22
42	長崎	1,870	30
43	熊本	2,062	14
44	大分	2,048	17
45	宮崎	2,086	8
46	鹿児島	1,944	28
47	沖縄	1,704	38
	全国	1,919	

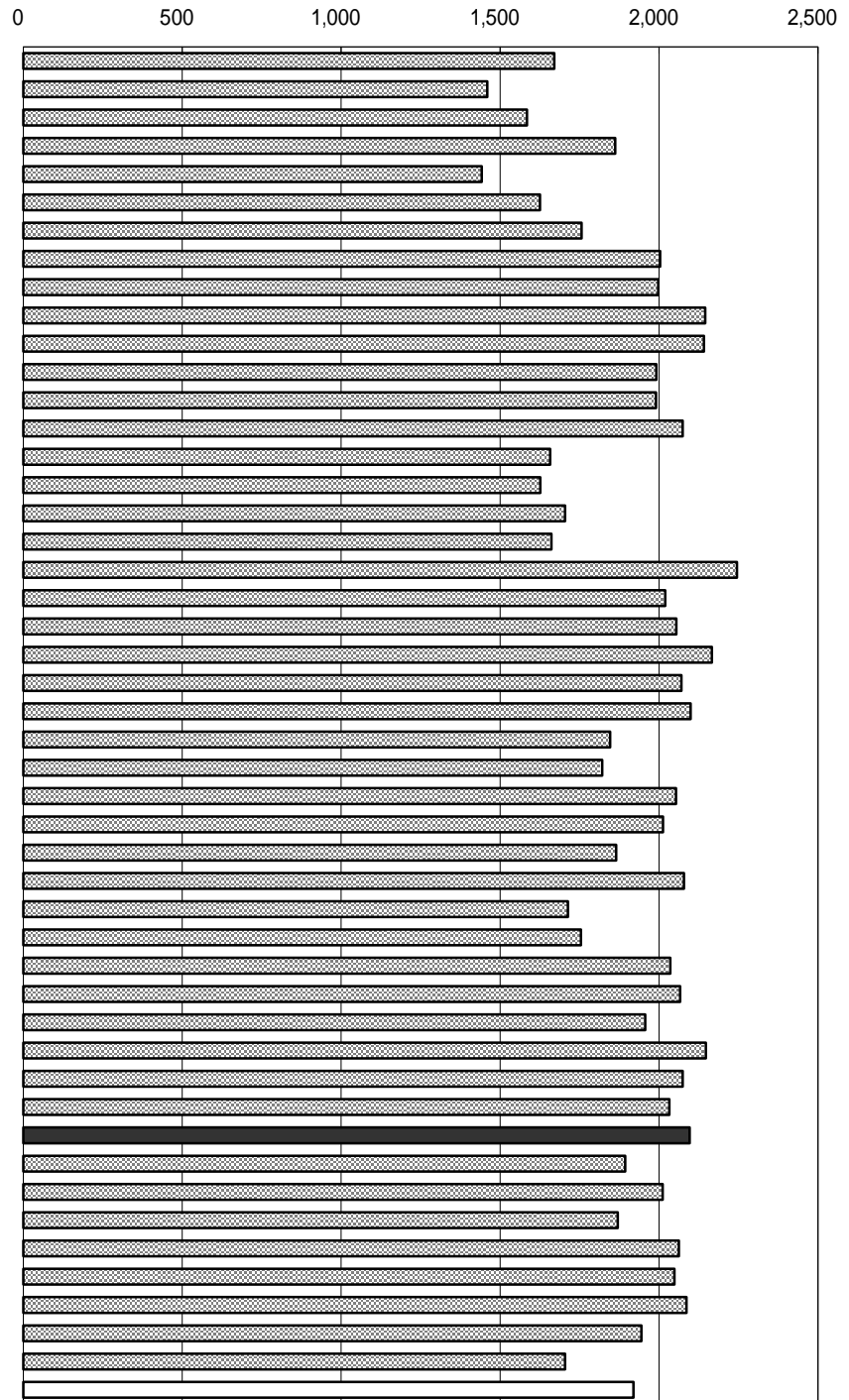

年次： 平成14年
 資料： 気象庁年報
 出所： 気象庁
 備考： 本県 = 全国平均の109.22%
 各都道府県の県庁所在都市の気象官署における所定の観測地点のものである。
 (ただし、埼玉県は熊谷市・滋賀県は彦根市)

右表
 年次： 平成14年
 資料： 高知県の気象
 出所： 高知地方気象台

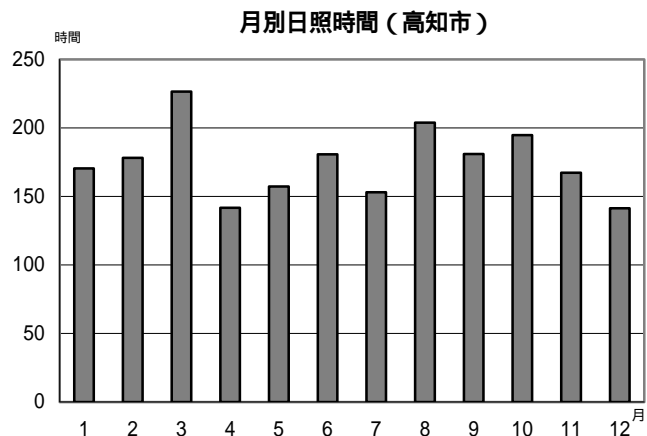

5 年間降水量

No	都道府県名	mm	順位
1	北海道	1,101	36
2	青森	1,526	20
3	岩手	1,621	15
4	宮城	1,241	30
5	秋田	1,927	9
6	山形	1,215	32
7	福島	1,188	33
8	茨城	1,180	34
9	栃木	1,572	17
10	群馬	1,503	21
11	埼玉	1,261	28
12	千葉	1,370	25
13	東京	1,295	26
14	神奈川	1,638	13
15	新潟	2,283	4
16	富山	2,708	2
17	石川	2,793	1
18	福井	2,369	3
19	山梨	1,051	38
20	長野	975	41
21	岐阜	1,398	23
22	静岡	2,132	5
23	愛知	1,083	37
24	三重	1,251	29
25	滋賀	1,233	31
26	京都	1,025	39
27	大阪	954	42
28	兵庫	824	46
29	奈良	990	40
30	和歌山	946	43
31	鳥取	1,777	11
32	島根	1,640	12
33	岡山	828	45
34	広島	1,273	27
35	山口	1,546	18
36	徳島	1,171	35
37	香川	766	47
38	愛媛	931	44
39	高知	2,058	7
40	福岡	1,372	24
41	佐賀	1,623	14
42	長崎	1,614	16
43	熊本	1,544	19
44	大分	1,475	22
45	宮崎	1,790	10
46	鹿児島	2,082	6
47	沖縄	2,027	8
	全国	1,471	

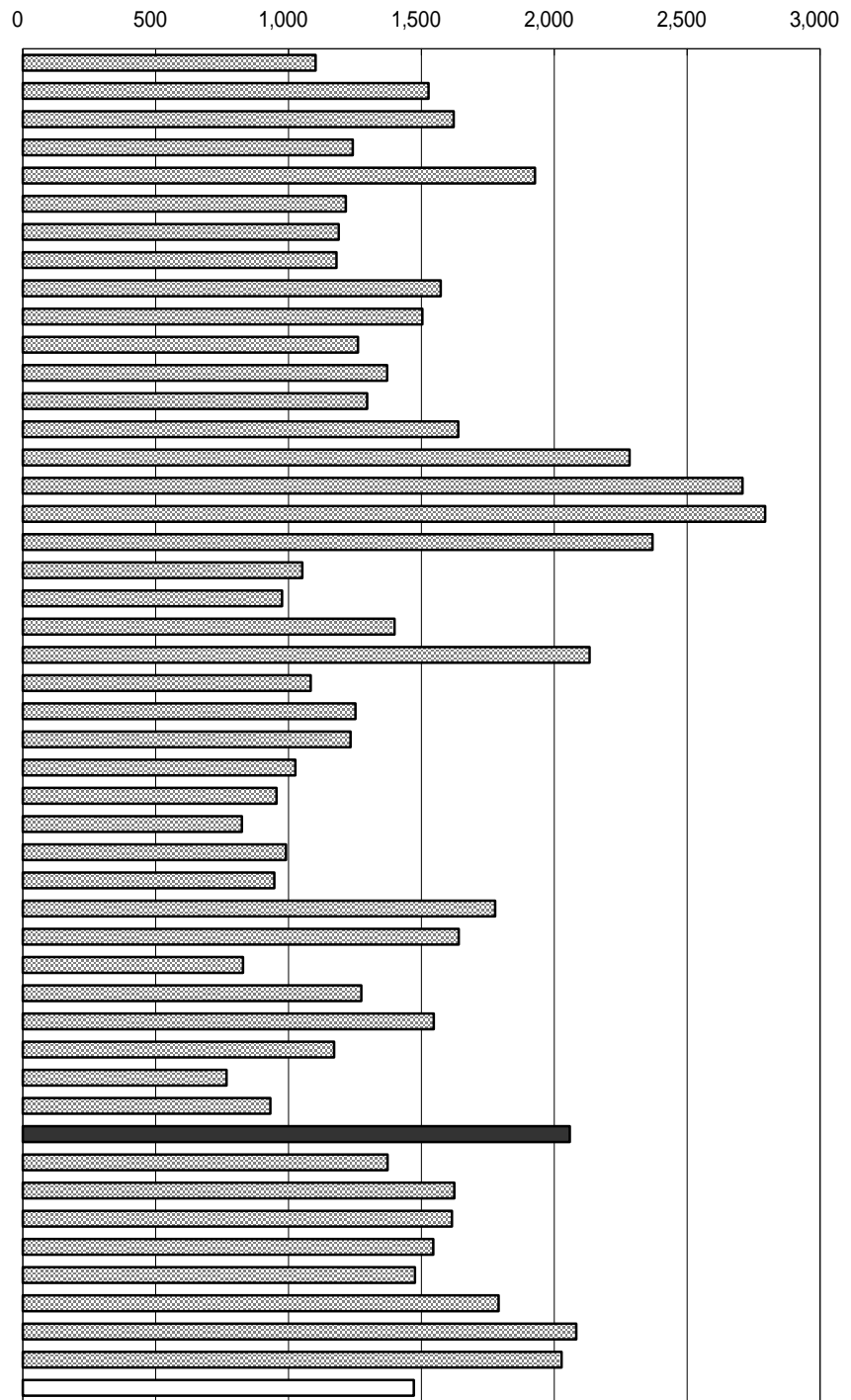

年次：平成14年
 資料：気象庁年報
 出所：気象庁
 備考：本県 = 全国平均の139.90%
 各都道府県の県庁所在都市の気象官署に
 おける所定の観測地点のものである。
 (ただし、埼玉県は熊谷市・滋賀県は彦根市)

右表
 年次：平成14年
 資料：高知県の気象
 出所：高知地方気象台

月別降水量（高知市）

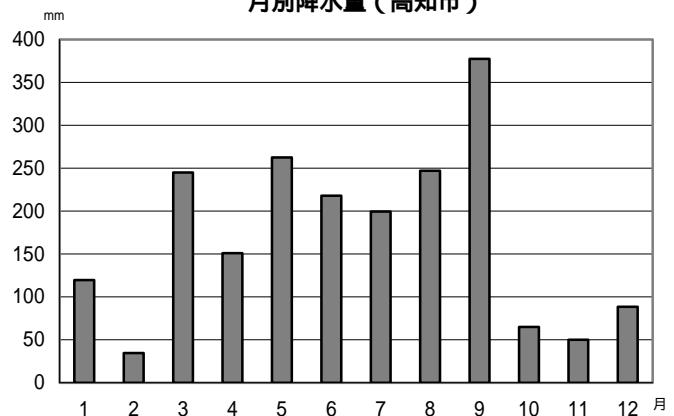

6 総人口(国勢調査)

No	都道府県名	人	順位
1	北海道	5,683,062	7
2	青森	1,475,728	28
3	岩手	1,416,180	30
4	宮城	2,365,320	15
5	秋田	1,189,279	35
6	山形	1,244,147	33
7	福島	2,126,935	17
8	茨城	2,985,676	11
9	栃木	2,004,817	20
10	群馬	2,024,852	19
11	埼玉	6,938,006	5
12	千葉	5,926,285	6
13	東京都	12,064,101	1
14	神奈川県	8,489,974	3
15	新潟	2,475,733	14
16	富山	1,120,851	38
17	石川	1,180,977	36
18	福井	828,944	43
19	山梨	888,172	41
20	長野	2,215,168	16
21	岐阜	2,107,700	18
22	静岡県	3,767,393	10
23	愛知県	7,043,300	4
24	三重	1,857,339	23
25	滋賀	1,342,832	31
26	京都	2,644,391	13
27	大阪府	8,805,081	2
28	兵庫県	5,550,574	8
29	奈良	1,442,795	29
30	和歌山	1,069,912	39
31	鳥取	613,289	47
32	島根	761,503	46
33	岡山	1,950,828	21
34	広島	2,878,915	12
35	山口	1,527,964	25
36	徳島	824,108	44
37	香川	1,022,890	40
38	愛媛	1,493,092	27
39	高知	813,949	45
40	福岡	5,015,699	9
41	佐賀	876,654	42
42	長崎	1,516,523	26
43	熊本	1,859,344	22
44	大分	1,221,140	34
45	宮崎	1,170,007	37
46	鹿児島	1,786,194	24
47	沖縄	1,318,220	32
	全国	126,925,843	

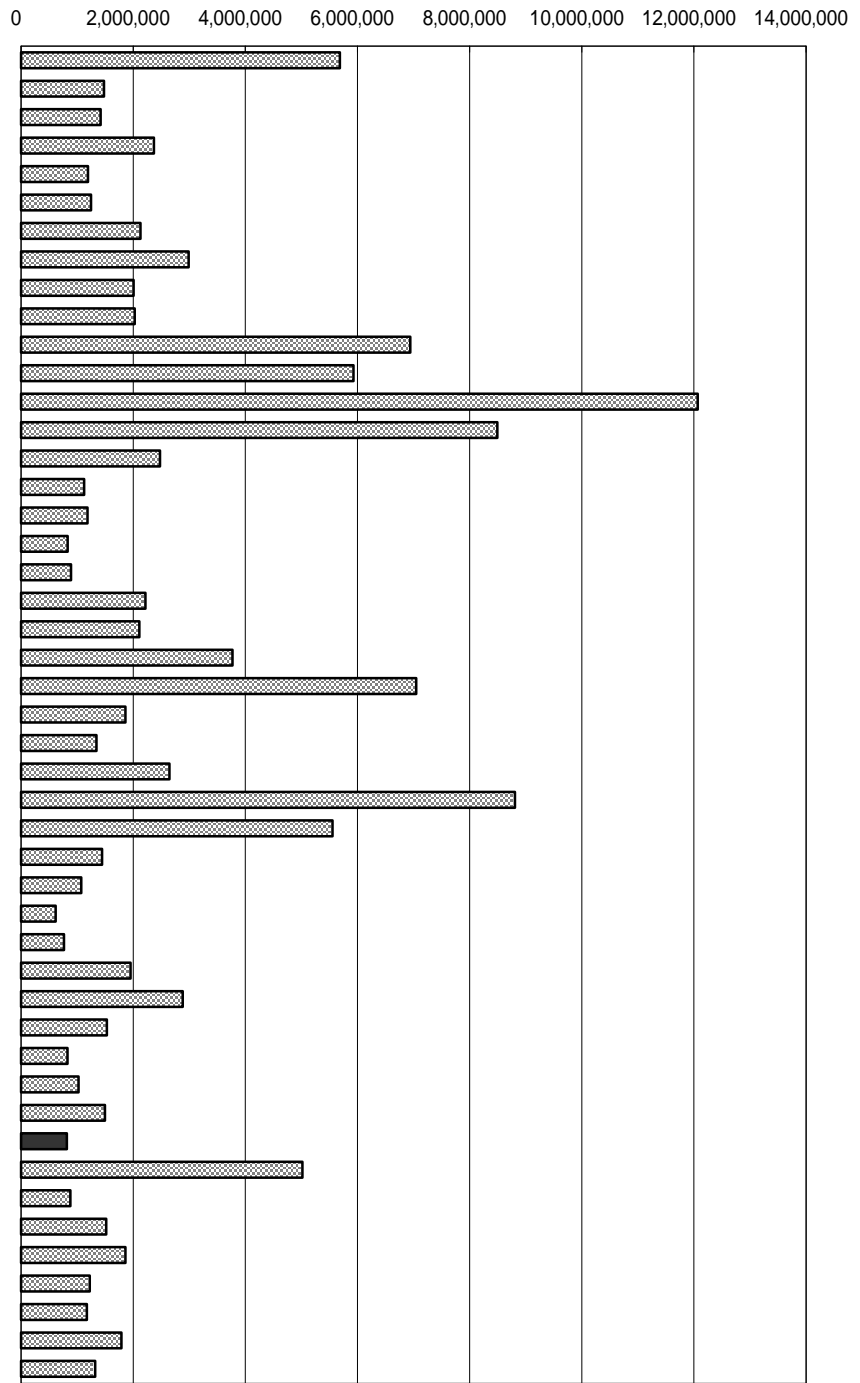

年次：平成12年10月1日現在
 資料：国勢調査(5年毎の調査)
 出所：総務省統計局
 備考：本県 = 全国の0.64%

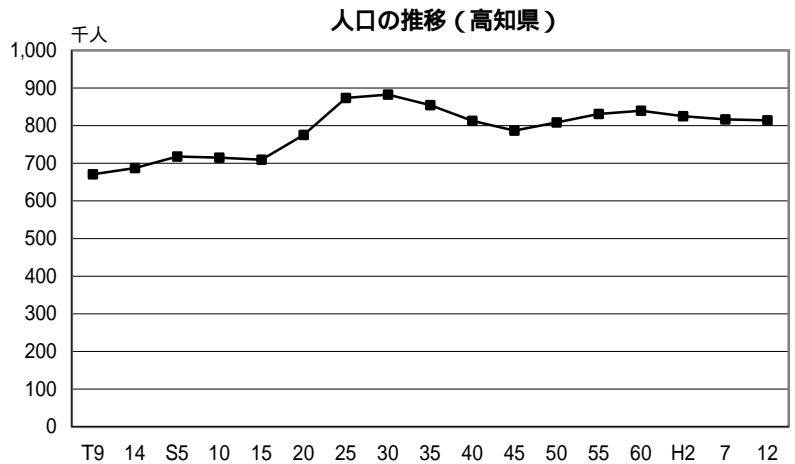

7 総 人 口 (推計人口)

No	都道府県名	人	順位
1	北海道	5,669,733	7
2	青森	1,468,753	28
3	岩手	1,407,448	30
4	宮城	2,371,268	15
5	秋田	1,176,339	36
6	山形	1,235,381	33
7	福島	2,119,734	17
8	茨城	2,990,261	11
9	栃木	2,009,852	20
10	群馬	2,032,435	19
11	埼玉	7,000,633	5
12	千葉	5,994,248	6
13	東京	12,218,757	1
14	神奈川	8,625,479	3
15	新潟	2,465,395	14
16	富山	1,119,333	38
17	石川	1,180,476	35
18	福井	827,948	43
19	山梨	889,050	41
20	長野	2,217,371	16
21	岐阜	2,110,823	18
22	静岡	3,786,214	10
23	愛知	7,123,264	4
24	三重	1,861,257	22
25	滋賀	1,359,243	31
26	京都	2,642,153	13
27	大阪	8,815,127	2
28	兵庫	5,577,872	8
29	奈良	1,437,906	29
30	和歌山	1,061,213	39
31	鳥取	612,047	47
32	島根	756,698	46
33	岡山	1,952,635	21
34	広島	2,877,608	12
35	山口	1,517,839	25
36	徳島	820,020	44
37	香川	1,020,654	40
38	愛媛	1,486,375	27
39	高知	810,337	45
40	福岡	5,043,125	9
41	佐賀	873,718	42
42	長崎	1,507,160	26
43	熊本	1,858,264	23
44	大分	1,219,476	34
45	宮崎	1,166,503	37
46	鹿児島	1,779,158	24
47	沖縄	1,338,767	32
	全 国	127,435,350	

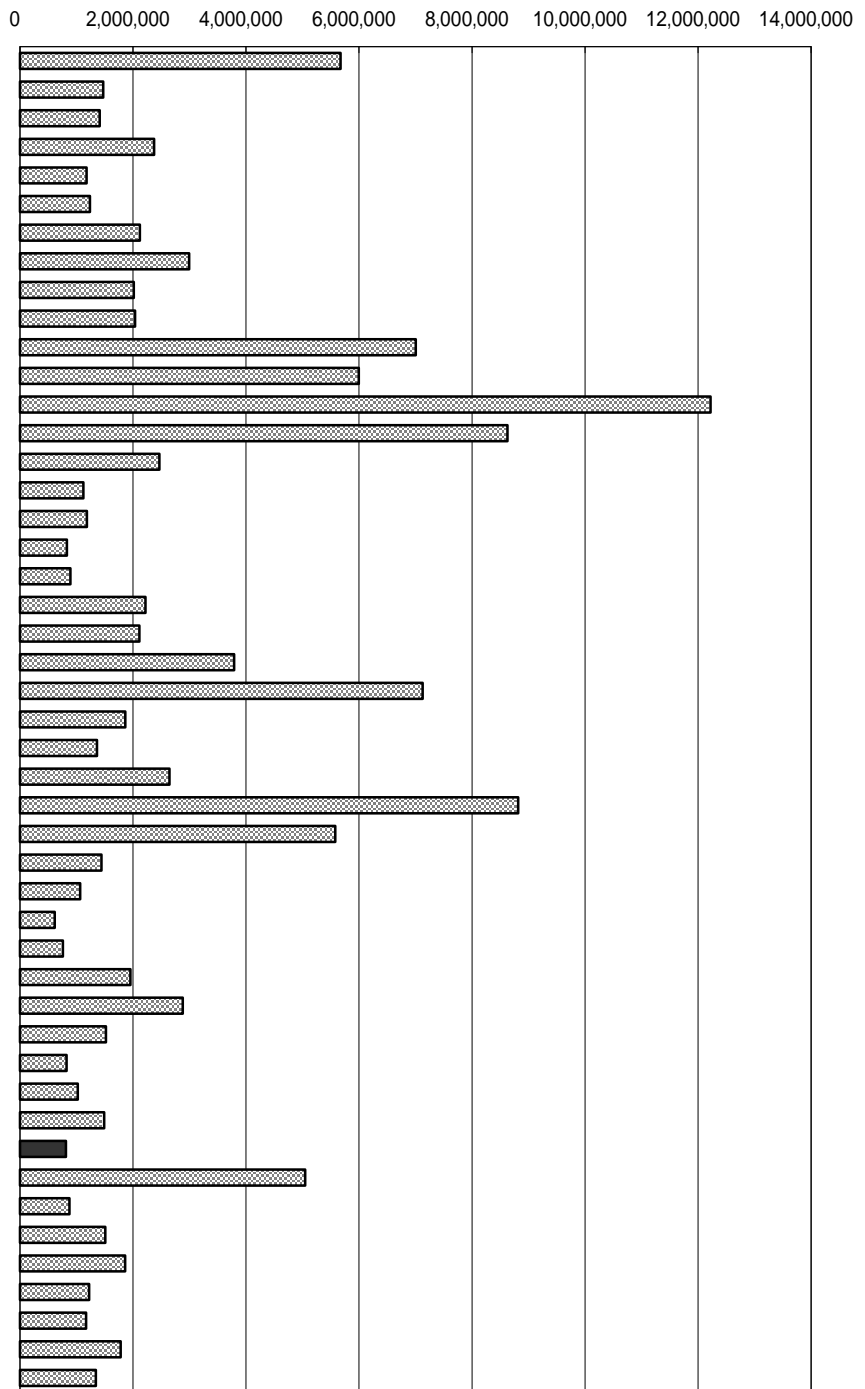

年次： 平成14年10月 1日現在
 資料： 人口推計年報
 出所： 総務省統計局
 備考： 本県 = 全国の0.64%

都道府県不詳者を按分しているため、高知県人口移動調査（推計人口）と一致しない。

右表

年次： 平成14年3月推計
 資料： 都道府県別将来推計人口
 出所： 国立社会保障・人口問題研究所

将来推計人口（高知県・10歳階級別）

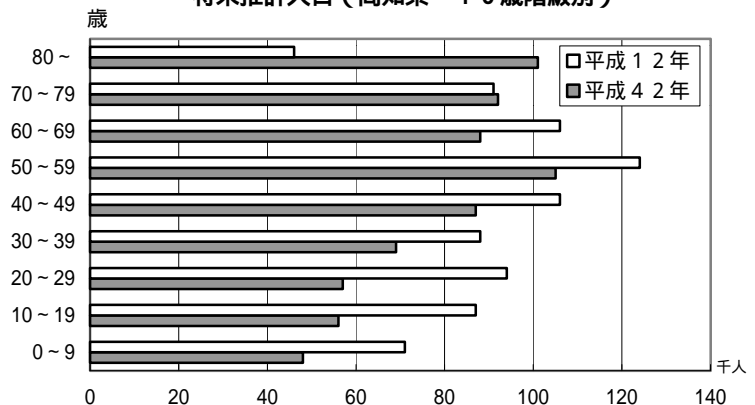

8 人口密度（総面積1 km²当たり）

No	都道府県名	人	順位
1	北海道	72.5	47
2	青森	153.6	40
3	岩手	92.7	46
4	宮城	324.7	19
5	秋田	102.4	45
6	山形	133.4	42
7	福島	154.3	39
8	茨城	489.8	12
9	栃木	312.8	22
10	群馬	318.2	21
11	埼玉	1,827.1	4
12	千葉	1,149.4	6
13	東京	5,516.5	1
14	神奈川	3,514.9	3
15	新潟	196.8	34
16	富山	263.9	25
17	石川	282.2	23
18	福井	197.9	33
19	山梨	198.9	30
20	長野	163.1	38
21	岐阜	198.9	30
22	静岡	484.3	13
23	愛知	1,366.1	5
24	三重	321.5	20
25	滋賀	334.3	18
26	京都	573.3	10
27	大阪	4,651.7	2
28	兵庫	661.4	8
29	奈良	390.9	14
30	和歌山	226.4	29
31	鳥取	174.9	37
32	島根	113.5	44
33	岡山	274.3	24
34	広島	339.6	17
35	山口	250.1	28
36	徳島	198.8	32
37	香川	545.3	11
38	愛媛	263.0	26
39	高知	114.6	43
40	福岡	1,009.0	7
41	佐賀	359.4	16
42	長崎	370.6	15
43	熊本	251.1	27
44	大分	192.7	36
45	宮崎	151.3	41
46	鹿児島	194.4	35
47	沖縄	580.4	9
	全 国	340.4	

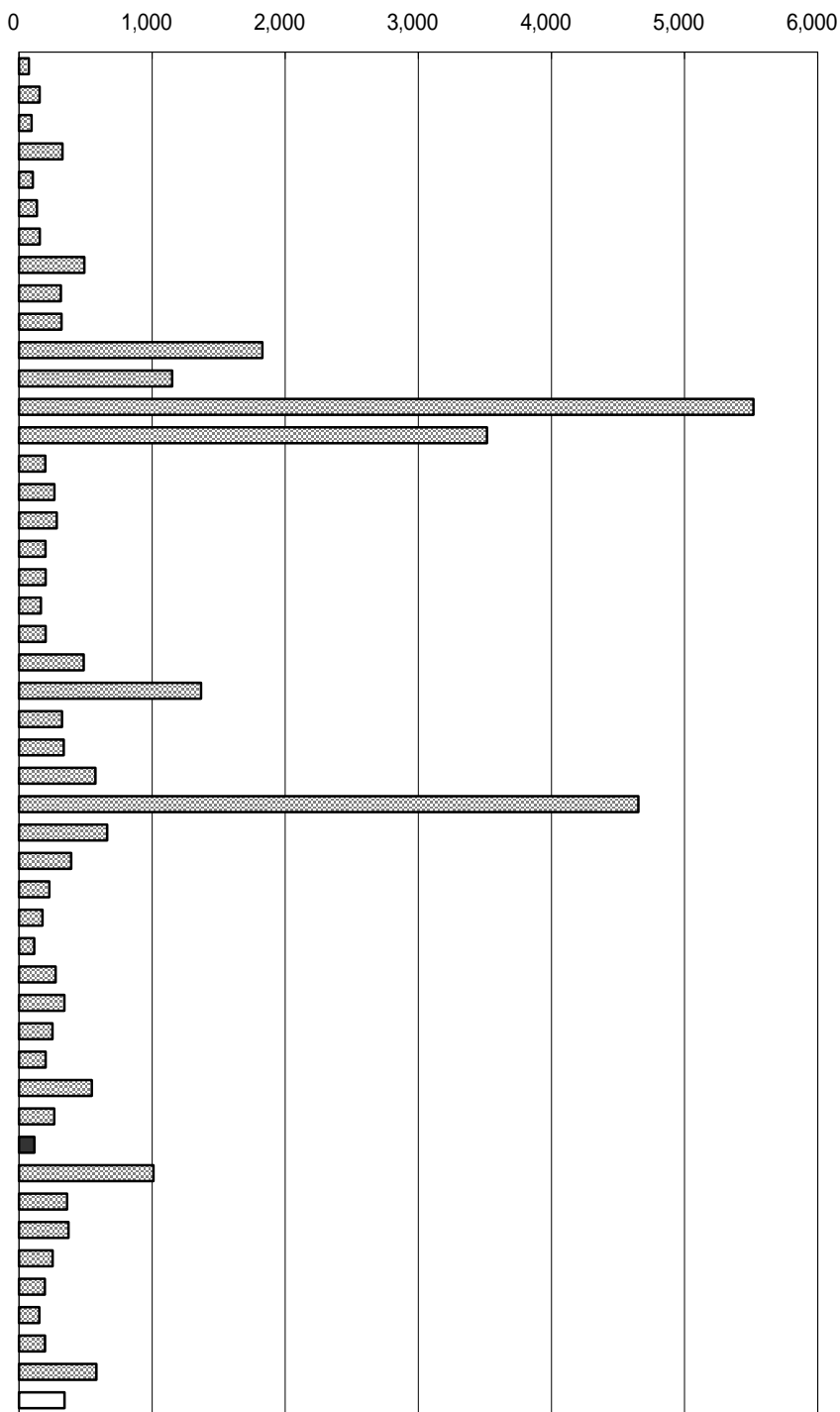

年次：平成12年10月1日現在
 資料：国勢調査（5年毎の調査）
 出所：総務省統計局
 備考：総面積1 km²当たりの人口
 本県 = 全国平均の33.67%

右表：

- 年少人口指数
15～64歳人口に対する15歳未満人口の比率
- 老年人口指数
15～64歳人口に対する65歳以上人口の比率
- 従属人口指数
15～64歳人口に対する15歳未満
及び65歳以上人口の比率

年少、老年、従属人口指数の推移（高知県）

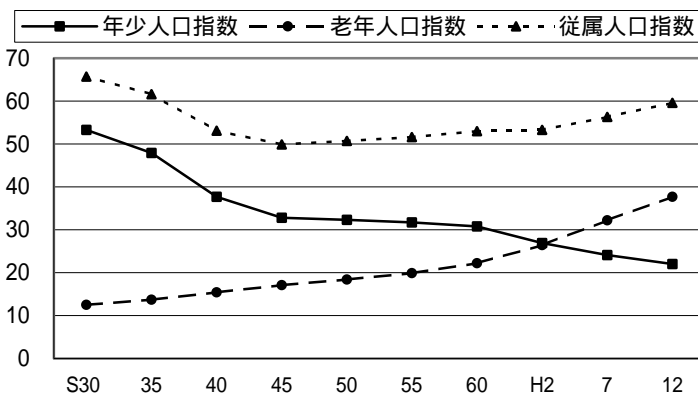

9 年少人口割合（15歳未満）

No	都道府県名	%	順位
1	北海道	13.4	44
2	青森	14.5	21
3	岩手	14.4	25
4	宮城	14.4	25
5	秋田	13.1	46
6	山形	14.3	30
7	福島	15.4	4
8	茨城	14.7	13
9	栃木	14.7	13
10	群馬	14.7	13
11	埼玉	14.5	21
12	千葉	13.9	37
13	東京	12.0	47
14	神奈川	13.9	37
15	新潟	14.1	34
16	富山	13.7	40
17	石川	14.6	18
18	福井	15.1	7
19	山梨	15.0	10
20	長野	14.7	13
21	岐阜	14.9	11
22	静岡	14.5	21
23	愛知	15.2	6
24	三重	14.7	13
25	滋賀	15.9	2
26	京都	13.6	42
27	大阪	14.2	31
28	兵庫	14.5	21
29	奈良	14.4	25
30	和歌山	14.2	31
31	鳥取	14.6	18
32	島根	13.9	37
33	岡山	14.6	18
34	広島	14.4	25
35	山口	13.6	42
36	徳島	13.7	40
37	香川	14.0	35
38	愛媛	14.0	35
39	高知	13.3	45
40	福岡	14.4	25
41	佐賀	15.8	3
42	長崎	15.1	7
43	熊本	14.9	11
44	大分	14.2	31
45	宮崎	15.4	4
46	鹿児島	15.1	7
47	沖縄	19.3	1
	全国	14.2	

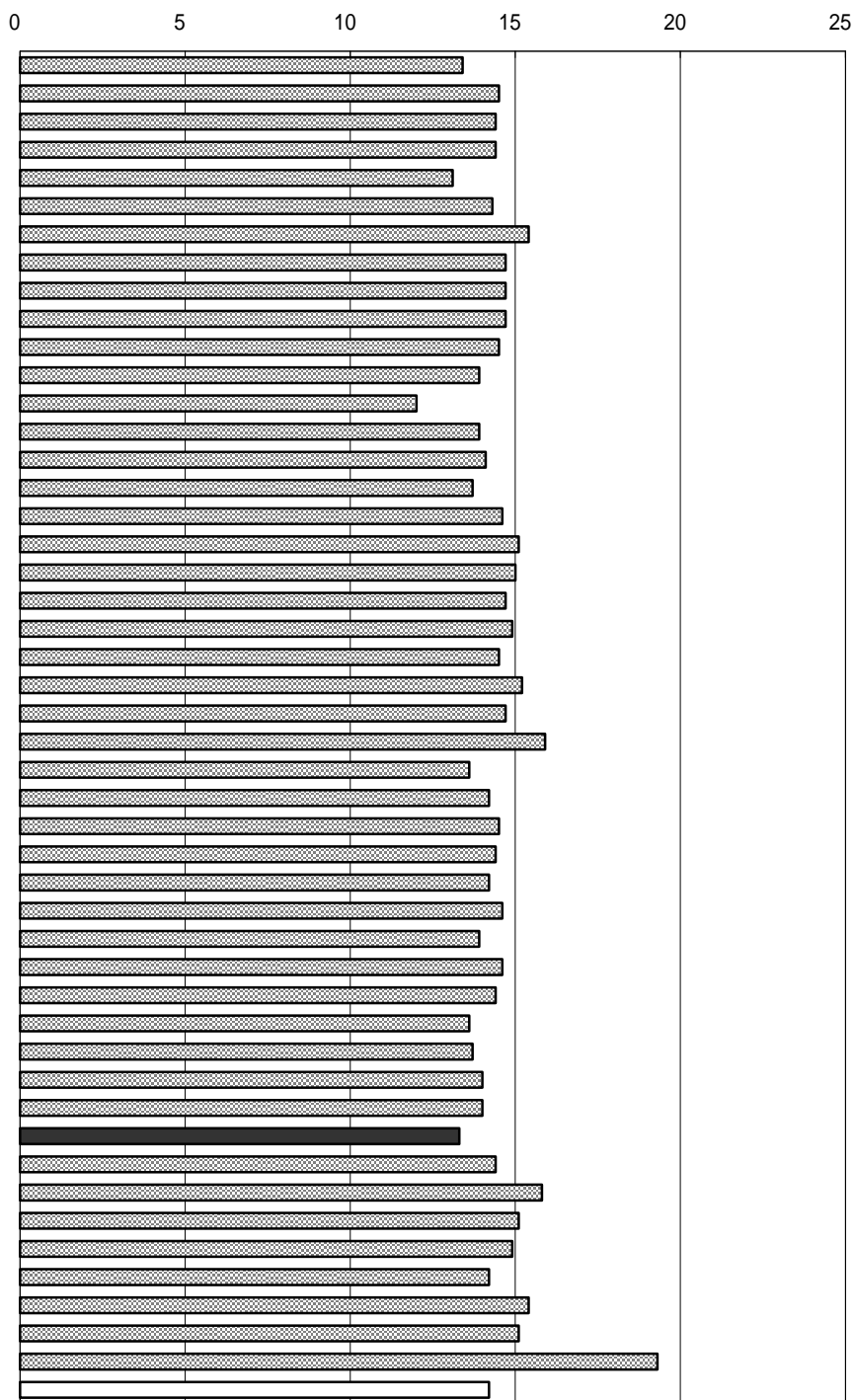

年次：平成14年10月1日現在
 資料：人口推計年報
 出所：総務省統計局
 備考：本県 = 全国平均の93.66%

右表

資料：国勢調査
 年少人口 15歳未満
 生産年齢人口 15歳～64歳
 老年人口 65歳以上

年齢3区分構成比の推移（高知県）

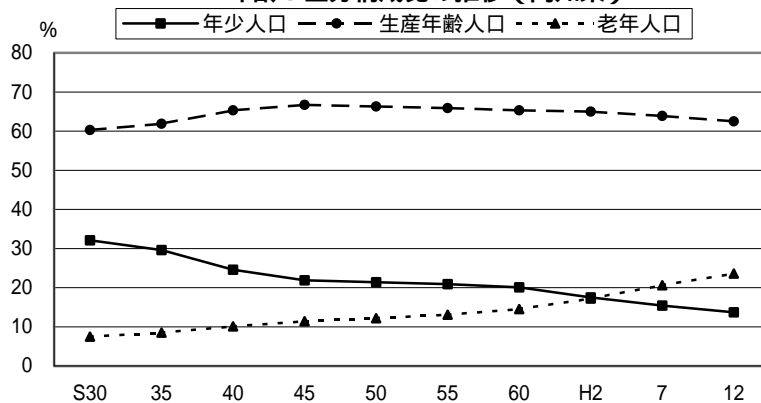

10 生産年齢人口割合（15歳～64歳）

No	都道府県名	%	順位
1	北海道	67.0	15
2	青森	64.7	23
3	岩手	62.7	40
4	宮城	67.2	11
5	秋田	61.9	44
6	山形	61.6	45
7	福島	63.3	31
8	茨城	67.7	7
9	栃木	67.1	14
10	群馬	66.1	17
11	埼玉	71.3	1
12	千葉	70.6	4
13	東京	71.0	2
14	神奈川	71.0	2
15	新潟	63.4	30
16	富山	64.3	25
17	石川	65.8	19
18	福井	63.3	31
19	山梨	64.5	24
20	長野	62.9	35
21	岐阜	65.7	20
22	静岡	66.7	16
23	愛知	69.1	6
24	三重	65.3	22
25	滋賀	67.2	11
26	京都	67.7	7
27	大阪	69.5	5
28	兵庫	67.3	10
29	奈良	67.6	9
30	和歌山	63.5	28
31	鳥取	62.3	42
32	島根	60.1	47
33	岡山	64.2	26
34	広島	66.0	18
35	山口	62.9	35
36	徳島	63.2	33
37	香川	64.0	27
38	愛媛	63.5	28
39	高知	62.1	43
40	福岡	67.2	11
41	佐賀	62.8	38
42	長崎	63.0	34
43	熊本	62.7	40
44	大分	62.9	35
45	宮崎	62.8	38
46	鹿児島	61.4	46
47	沖縄	65.6	21
	全国	67.3	

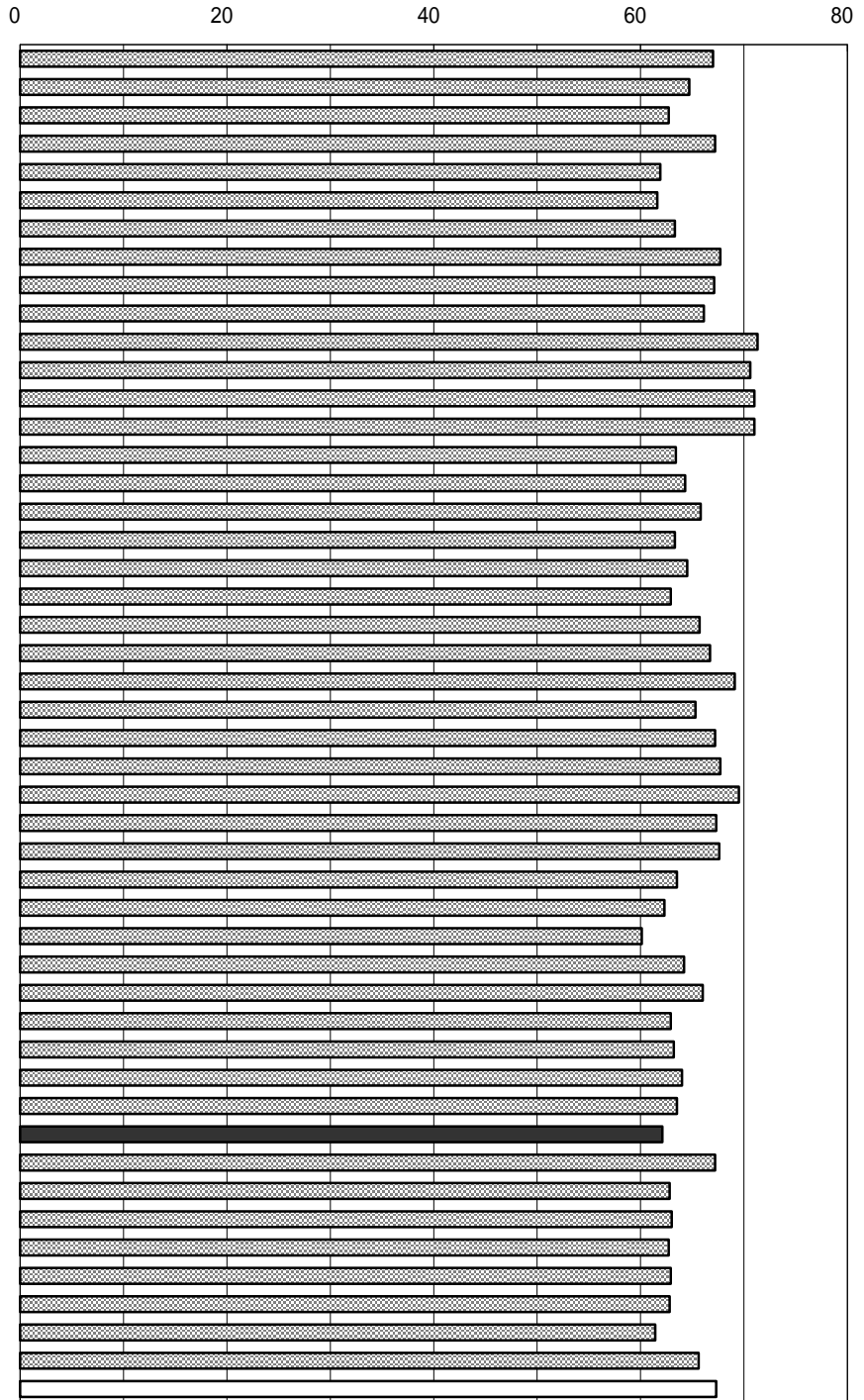

年次：平成14年10月1日現在
 資料：人口推計年報
 出所：総務省統計局
 備考：本県 = 全国平均の92.27%

従属人口指数
 (年少人口 + 老年人口) ÷ 生産年齢人口 × 1

従属人口指数上位5都道府県

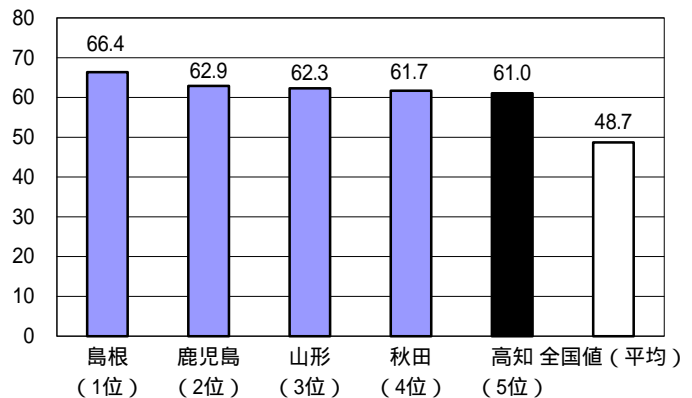

1 1 老年人口割合（65歳以上）

No	都道府県名	%	順位
1	北海道	19.6	28
2	青森	20.8	24
3	岩手	22.8	10
4	宮城	18.4	34
5	秋田	25.0	2
6	山形	24.1	4
7	福島	21.3	22
8	茨城	17.6	39
9	栃木	18.2	36
10	群馬	19.2	31
11	埼玉	14.2	47
12	千葉	15.6	44
13	東京	17.1	40
14	神奈川	15.1	45
15	新潟	22.5	12
16	富山	22.0	16
17	石川	19.7	27
18	福井	21.6	20
19	山梨	20.5	25
20	長野	22.4	13
21	岐阜	19.4	30
22	静岡	18.9	32
23	愛知	15.7	43
24	三重	20.0	26
25	滋賀	16.9	41
26	京都	18.7	33
27	大阪	16.4	42
28	兵庫	18.1	37
29	奈良	18.0	38
30	和歌山	22.3	15
31	鳥取	23.0	8
32	島根	26.0	1
33	岡山	21.3	22
34	広島	19.6	28
35	山口	23.5	6
36	徳島	23.1	7
37	香川	22.0	16
38	愛媛	22.6	11
39	高知	24.6	3
40	福岡	18.4	34
41	佐賀	21.4	21
42	長崎	21.9	18
43	熊本	22.4	13
44	大分	22.9	9
45	宮崎	21.9	18
46	鹿児島	23.6	5
47	沖縄	15.0	46
	全国	18.5	

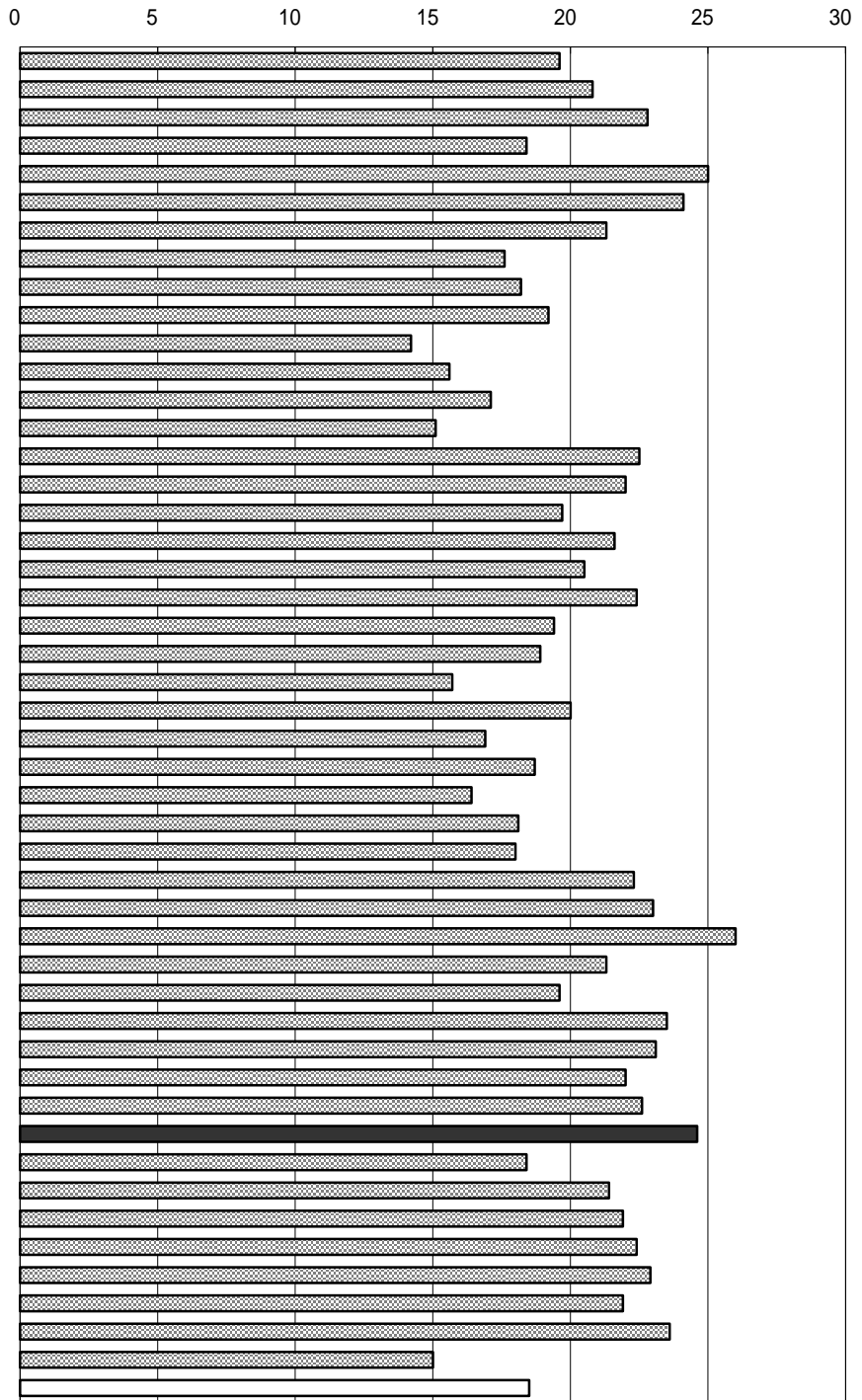

年次：平成14年10月1日現在
 資料：人口推計年報
 出所：総務省統計局
 備考：本県 = 全国平均の132.97%

老年化指数
 （平成14年10月1日現在推計人口より算出）
 老年人口 ÷ 年少人口 × 100

老年化指数の比較（四国）

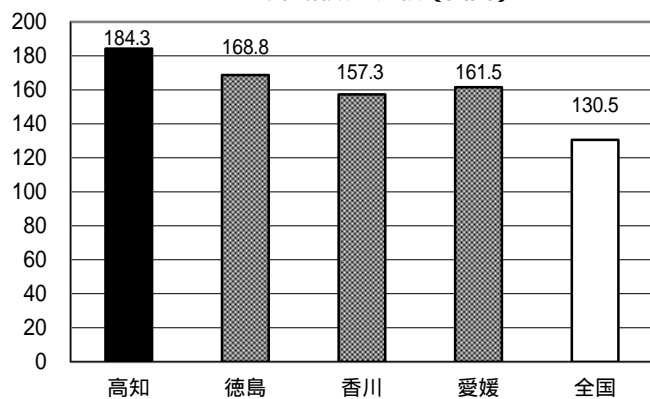

12 人口増加率

No	都道府県名	%	順位
1	北海道	-0.16	26
2	青森	-0.35	40
3	岩手	-0.42	42
4	宮城	0.03	12
5	秋田	-0.64	47
6	山形	-0.43	44
7	福島	-0.25	32
8	茨城	-0.05	18
9	栃木	-0.02	15
10	群馬	0.09	11
11	埼玉	0.33	7
12	千葉	0.44	6
13	東京	0.66	2
14	神奈川	0.65	3
15	新潟	-0.29	36
16	富山	-0.13	23
17	石川	-0.14	24
18	福井	-0.21	30
19	山梨	-0.09	20
20	長野	-0.26	33
21	岐阜	-0.03	16
22	静岡	0.14	9
23	愛知	0.51	4
24	三重	-0.01	13
25	滋賀	0.45	5
26	京都	-0.14	24
27	大阪	-0.03	16
28	兵庫	0.13	10
29	奈良	-0.30	37
30	和歌山	-0.49	45
31	鳥取	-0.18	27
32	島根	-0.53	46
33	岡山	-0.01	13
34	広島	-0.06	19
35	山口	-0.40	41
36	徳島	-0.26	33
37	香川	-0.18	27
38	愛媛	-0.30	37
39	高知	-0.30	37
40	福岡	0.22	8
41	佐賀	-0.28	35
42	長崎	-0.42	42
43	熊本	-0.12	22
44	大分	-0.09	20
45	宮崎	-0.18	27
46	鹿児島	-0.22	31
47	沖縄	0.76	1
	全国	0.11	

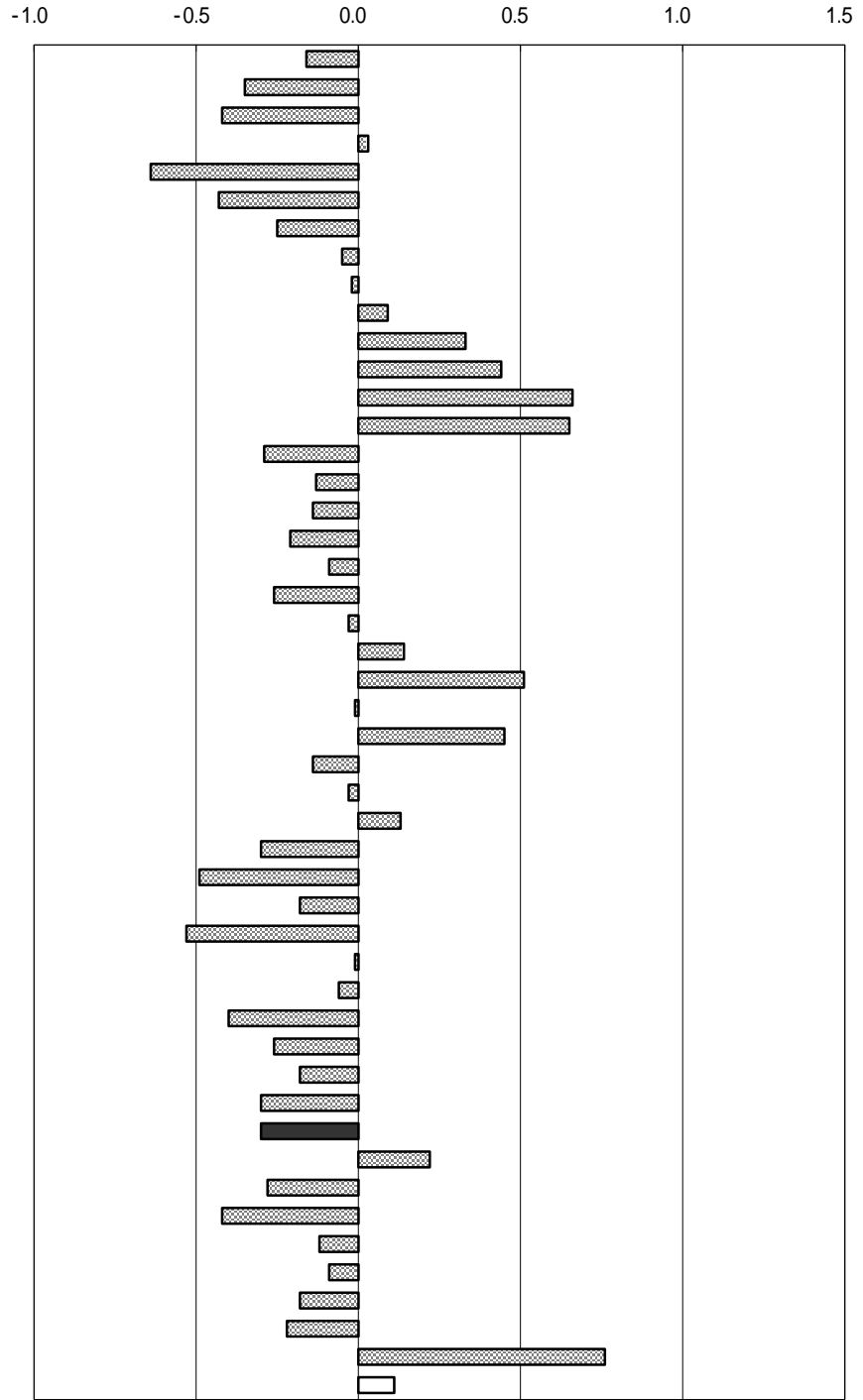

年次：平成14年10月1日現在
 資料：人口推計年報
 出所：総務省統計局
 備考：H13～H14による人口の増減を表したも
 (総人口 - 前回総人口) ÷ 前回総人口 × 100

右表
 年次：平成15年
 資料：人口移動調査
 自然増加 = 出生数 - 死亡数
 社会増加 = 転入者 - 転出者

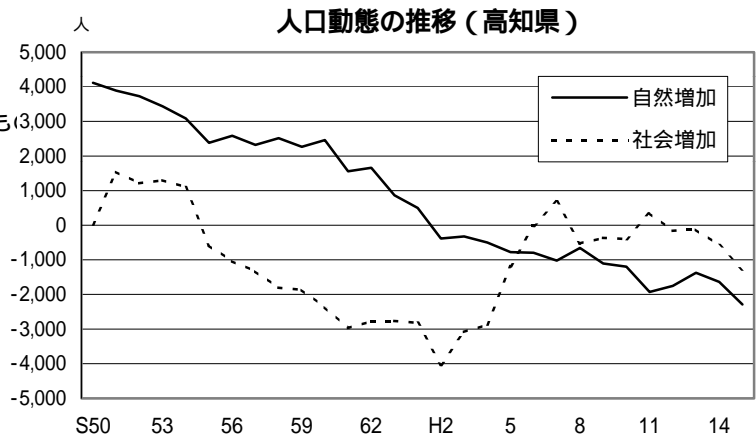

13 合計特殊出生率

No	都道府県名	率	順位
1	北海道	1.22	42
2	青森	1.44	15
3	岩手	1.50	10
4	宮城	1.31	37
5	秋田	1.37	30
6	山形	1.54	5
7	福島	1.57	2
8	茨城	1.38	26
9	栃木	1.40	23
10	群馬	1.41	19
11	埼玉	1.23	41
12	千葉	1.24	40
13	東京	1.02	47
14	神奈川	1.22	42
15	新潟	1.38	26
16	富山	1.41	19
17	石川	1.37	30
18	福井	1.51	8
19	山梨	1.39	25
20	長野	1.47	13
21	岐阜	1.38	26
22	静岡	1.41	19
23	愛知	1.34	35
24	三重	1.40	23
25	滋賀	1.44	15
26	京都	1.17	46
27	大阪	1.22	42
28	兵庫	1.29	38
29	奈良	1.21	45
30	和歌山	1.35	33
31	鳥取	1.51	8
32	島根	1.52	6
33	岡山	1.44	15
34	広島	1.34	35
35	山口	1.41	19
36	徳島	1.36	32
37	香川	1.46	14
38	愛媛	1.35	33
39	高知	1.38	26
40	福岡	1.29	38
41	佐賀	1.56	3
42	長崎	1.48	12
43	熊本	1.50	10
44	大分	1.42	18
45	宮崎	1.56	3
46	鹿児島	1.52	6
47	沖縄	1.76	1
	全国	1.32	

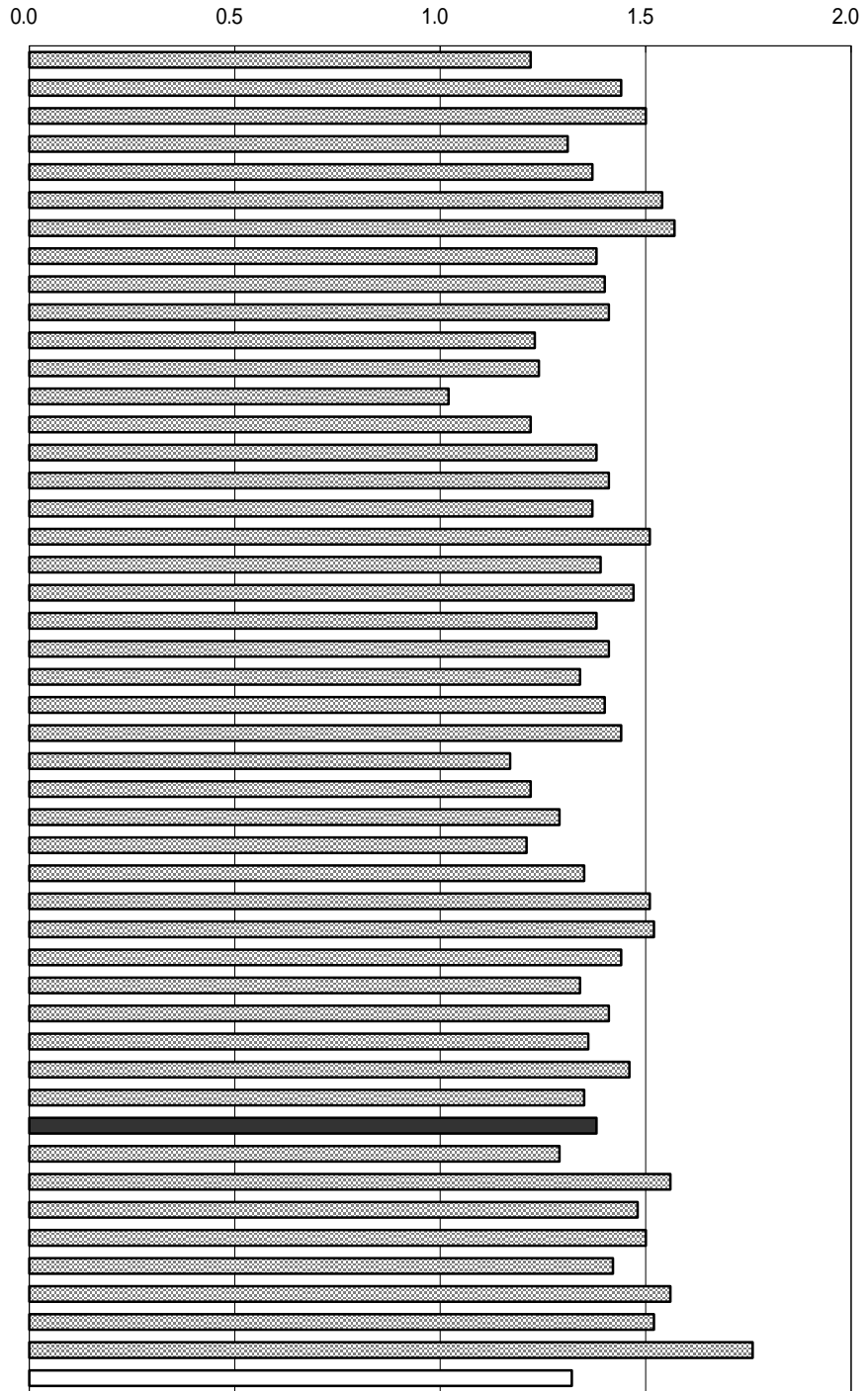

年次：平成14年
 資料：人口動態統計
 出所：厚生労働省ホームページ
 備考：本県 = 全国平均の104.55%

女子(15~49歳)の年齢別出生率を合計。
 年齢構造の影響を除いた出生率の水準を示す指標であり、1人の女子が仮にその年次の年齢別出生率で一生の間に産むとした時の平均子供数に相当する。

合計特殊出生率の推移

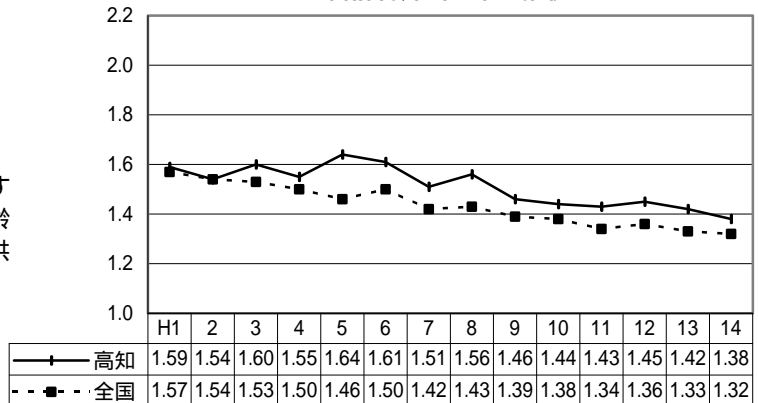

14 死亡率（人口千人当たり）

No	都道府県名	%	順位
1	北海道	7.8	34
2	青森	9.2	12
3	岩手	9.2	12
4	宮城	7.4	38
5	秋田	10.4	1
6	山形	9.8	5
7	福島	8.9	19
8	茨城	8.0	32
9	栃木	8.1	30
10	群馬	8.2	27
11	埼玉	6.2	46
12	千葉	6.7	43
13	東京	7.1	41
14	神奈川	6.3	45
15	新潟	9.1	16
16	富山	8.8	21
17	石川	8.2	27
18	福井	8.5	24
19	山梨	8.5	24
20	長野	9.0	17
21	岐阜	8.1	30
22	静岡	7.8	34
23	愛知	6.7	43
24	三重	8.4	26
25	滋賀	6.9	42
26	京都	7.8	34
27	大阪	7.2	40
28	兵庫	7.6	37
29	奈良	7.4	38
30	和歌山	9.6	7
31	鳥取	9.6	7
32	島根	10.4	1
33	岡山	8.8	21
34	広島	8.2	27
35	山口	10.0	4
36	徳島	9.6	7
37	香川	9.3	11
38	愛媛	9.5	10
39	高知	10.4	1
40	福岡	7.9	33
41	佐賀	9.0	17
42	長崎	9.2	12
43	熊本	8.9	19
44	大分	9.2	12
45	宮崎	8.7	23
46	鹿児島	9.8	5
47	沖縄	6.0	47
	全国	7.8	

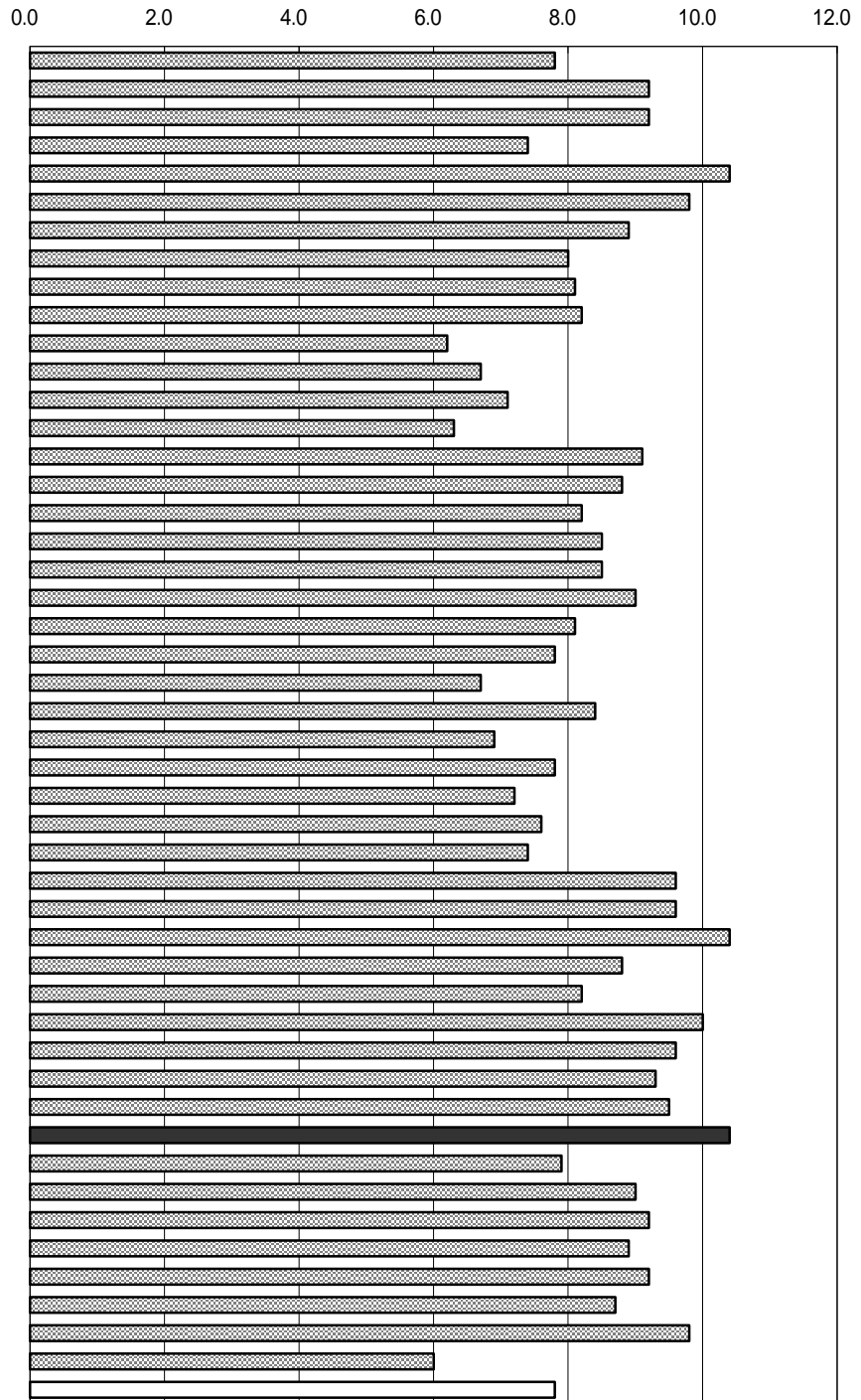

年次：平成14年
 資料：人口動態統計
 出所：厚生労働省ホームページ
 備考：本県 = 全国平均の133.33%

主な死因別年間死亡者数（高知県）

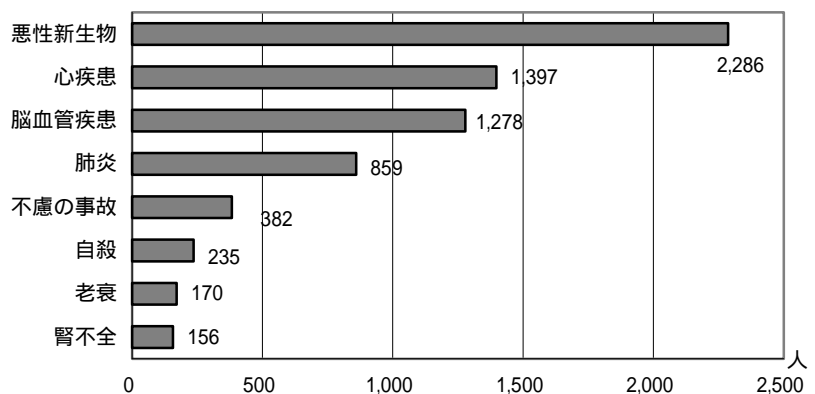

15 一般世帯数

No	都道府県名	世帯	順位
1	北海道	2,277,968	6
2	青森	504,373	28
3	岩手	474,660	30
4	宮城	831,669	14
5	秋田	388,424	36
6	山形	376,219	38
7	福島	686,225	20
8	茨城	983,817	13
9	栃木	665,934	22
10	群馬	690,972	18
11	埼玉	2,470,487	5
12	千葉	2,164,117	7
13	東京	5,371,057	1
14	神奈川	3,318,332	3
15	新潟	791,880	15
16	富山	356,361	40
17	石川	406,618	35
18	福井	258,328	45
19	山梨	307,916	42
20	長野	755,840	16
21	岐阜	678,036	21
22	静岡	1,278,668	10
23	愛知	2,522,824	4
24	三重	635,382	24
25	滋賀	439,370	33
26	京都	1,015,468	12
27	大阪	3,454,840	2
28	兵庫	2,035,097	8
29	奈良	484,954	29
30	和歌山	379,753	37
31	鳥取	199,988	47
32	島根	256,508	46
33	岡山	689,733	19
34	広島	1,095,905	11
35	山口	582,437	25
36	徳島	287,897	43
37	香川	363,955	39
38	愛媛	564,959	26
39	高知	319,298	41
40	福岡	1,906,862	9
41	佐賀	277,606	44
42	長崎	542,985	27
43	熊本	644,963	23
44	大分	451,697	31
45	宮崎	437,493	34
46	鹿児島	714,413	17
47	沖縄	440,095	32
	全 国	46,782,383	

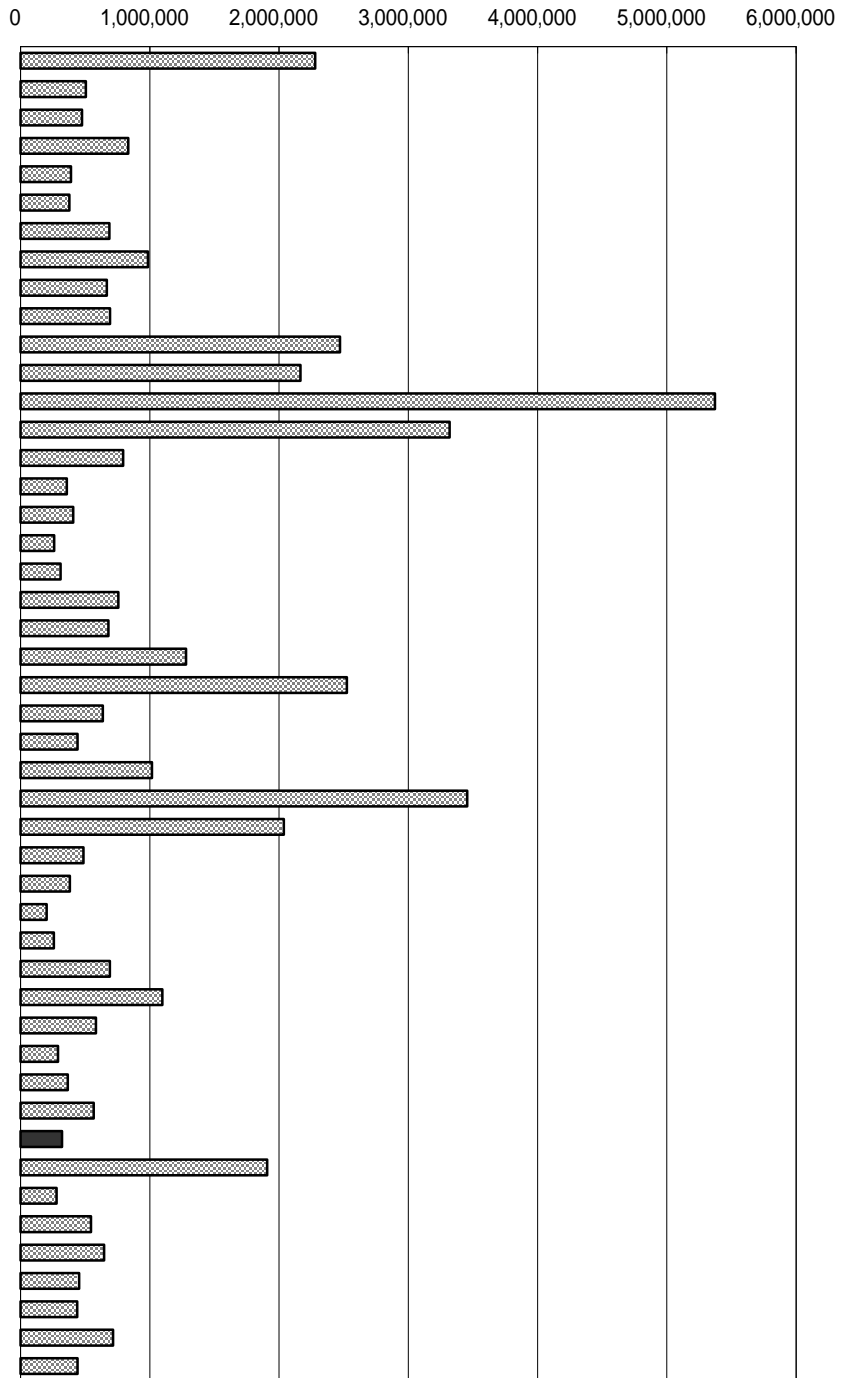

年次：平成12年10月1日現在
 資料：国勢調査（5年毎の調査）
 出所：総務省統計局
 備考：本県 = 全国の0.68%
 右表

- 平成12年国勢調査 1世帯当たりの平均人員
 ()内の数字は都道府県の数
 平均世帯人員 = 世帯人員 ÷ 一般世帯数
 一般世帯：総世帯のうち次に該当する世帯
 (1)住居と生計を共にしている人の集まり又は一戸を構えて住んでいる単身者。ただし、単身の住み込みの雇人については、すべて雇主の世帯に含めている。
 (2)間借り、下宿などの単身者
 (3)会社などの独身寮の単身者

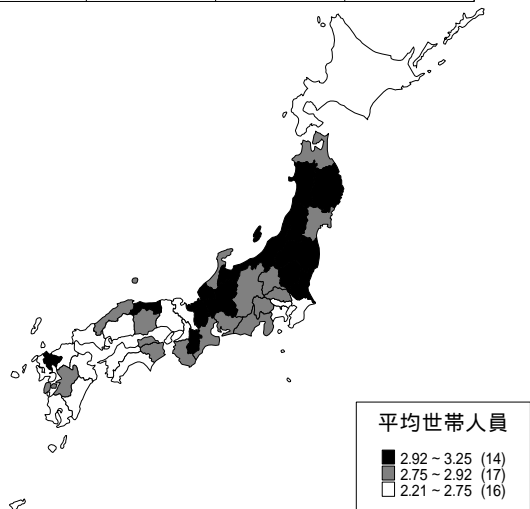

16 核家族世帯割合

No.	都道府県名	%	順位
1	北海道	60.5	11
2	青森	54.2	35
3	岩手	50.9	44
4	宮城	52.0	40
5	秋田	50.5	46
6	山形	45.8	47
7	福島	52.1	39
8	茨城	58.3	20
9	栃木	56.5	30
10	群馬	60.1	13
11	埼玉	65.5	1
12	千葉	62.6	5
13	東京	52.2	38
14	神奈川	62.0	8
15	新潟	51.1	42
16	富山	52.3	37
17	石川	53.2	36
18	福井	50.7	45
19	山梨	57.4	26
20	長野	55.2	33
21	岐阜	56.7	29
22	静岡	56.9	28
23	愛知	59.8	17
24	三重	59.4	18
25	滋賀	57.5	25
26	京都	57.7	24
27	大阪	61.9	10
28	兵庫	63.2	4
29	奈良	64.9	2
30	和歌山	62.0	9
31	鳥取	51.8	41
32	島根	51.0	43
33	岡山	57.4	26
34	広島	59.9	14
35	山口	59.8	16
36	徳島	55.7	32
37	香川	58.5	19
38	愛媛	60.3	12
39	高知	57.7	23
40	福岡	57.9	22
41	佐賀	55.1	34
42	長崎	59.9	15
43	熊本	56.2	31
44	大分	58.0	21
45	宮崎	62.2	7
46	鹿児島	62.4	6
47	沖縄	64.5	3
	全 国	58.4	

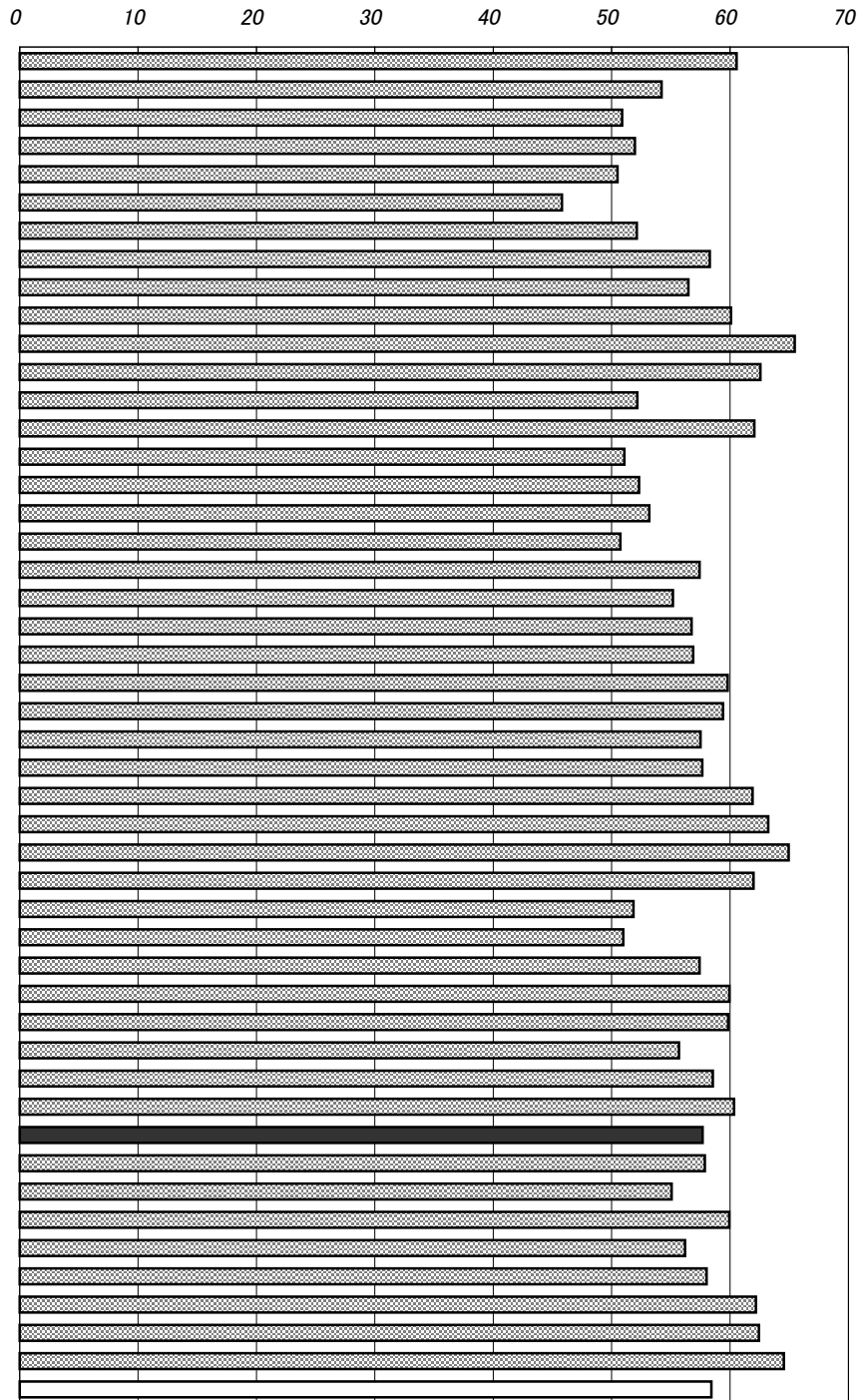

年次：平成12年10月1日現在
 資料：国勢調査(5年毎の調査)
 出所：総務省統計局
 備考：本県＝全国平均の98.72%
 核家族世帯

- 親族世帯のうち次に該当する世帯
 (1)夫婦のみ、または夫婦と子供から成る世帯
 (2)男親または女親と子供から成る世帯

右表

()内の数字は都道府県の数
 高齢夫婦世帯

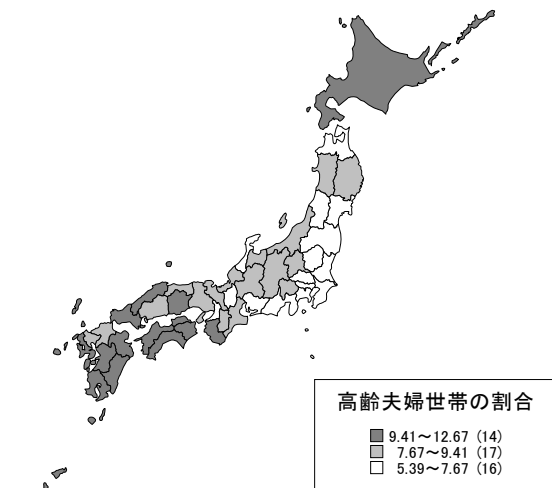

17 離婚率(人口千人当たり)

No.	都道府県名	%	順位
1	北海道	2.77	3
2	青森	2.48	7
3	岩手	1.87	41
4	宮城	2.22	18
5	秋田	1.89	39
6	山形	1.78	44
7	福島	2.19	26
8	茨城	2.21	21
9	栃木	2.22	18
10	群馬	2.16	29
11	埼玉	2.25	15
12	千葉	2.30	12
13	東京	2.40	9
14	神奈川	2.36	10
15	新潟	1.65	45
16	富山	1.65	45
17	石川	1.88	40
18	福井	1.79	43
19	山梨	2.13	32
20	長野	1.86	42
21	岐阜	1.93	38
22	静岡	2.14	31
23	愛知	2.21	21
24	三重	2.23	17
25	滋賀	2.01	37
26	京都	2.28	14
27	大阪	2.87	1
28	兵庫	2.34	11
29	奈良	2.10	33
30	和歌山	2.54	5
31	鳥取	2.09	34
32	島根	1.64	47
33	岡山	2.16	29
34	広島	2.18	28
35	山口	2.20	24
36	徳島	2.05	35
37	香川	2.30	12
38	愛媛	2.22	18
39	高知	2.46	8
40	福岡	2.64	4
41	佐賀	2.05	35
42	長崎	2.20	24
43	熊本	2.24	16
44	大分	2.21	21
45	宮崎	2.53	6
46	鹿児島	2.19	26
47	沖縄	2.84	2
	全 国	2.30	

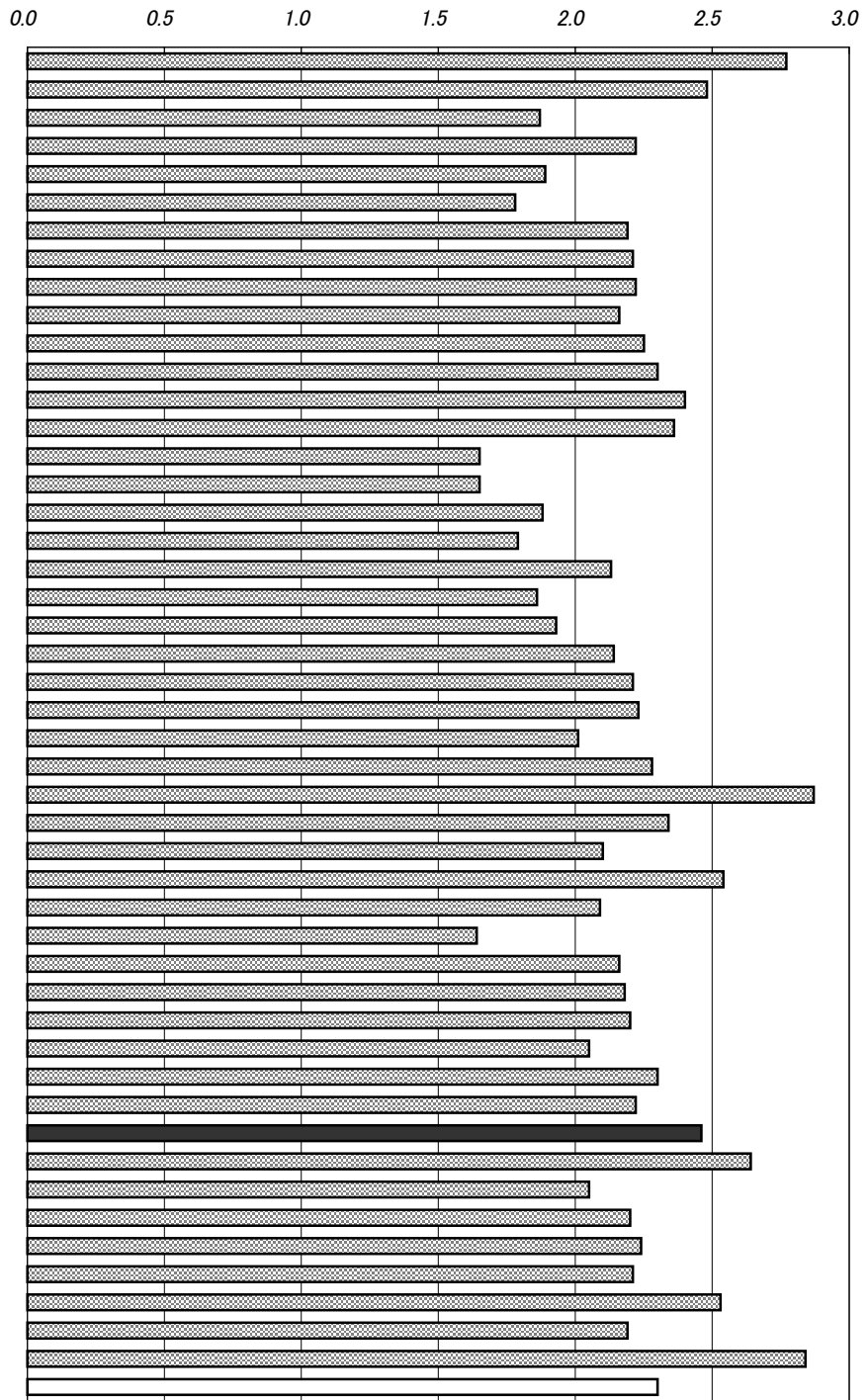

年次：平成14年
 資料：人口動態統計
 出所：厚生労働省ホームページ
 備考：本県＝全国平均の106.96%

離婚率＝離婚件数÷総人口×1,000

離婚率の推移(人口千人当たり)

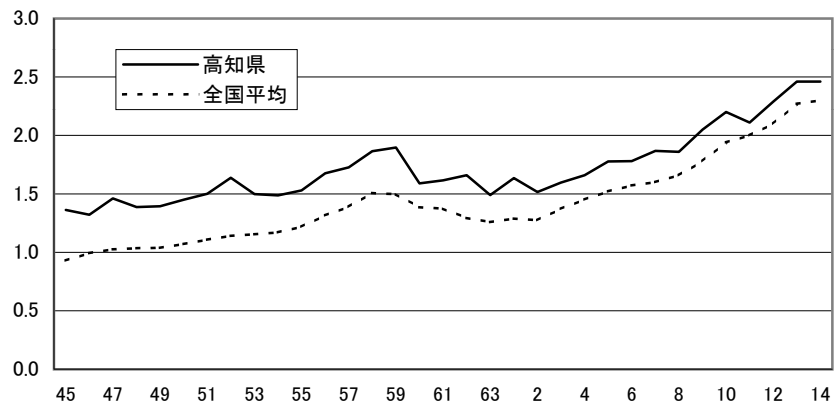

18 県内総生産額 (= 県内総支出・名目)

No	都道府県名	百万円	順位
1	北海道	20,819,039	5
2	青森	4,493,613	31
3	岩手	4,608,228	28
4	宮城	8,553,203	15
5	秋田	3,810,104	35
6	山形	4,060,997	34
7	福島	7,798,366	18
8	茨城	11,031,534	11
9	栃木	7,806,666	17
10	群馬	7,504,270	19
11	埼玉	19,840,305	6
12	千葉	19,200,071	7
13	東京	84,762,792	1
14	神奈川	30,686,900	4
15	新潟	9,193,714	13
16	富山	4,501,481	30
17	石川	4,544,650	29
18	福井	3,312,974	40
19	山梨	3,054,656	42
20	長野	8,203,181	16
21	岐阜	7,168,784	21
22	静岡	15,497,567	10
23	愛知	33,655,886	3
24	三重	6,924,794	22
25	滋賀	5,585,168	25
26	京都	9,170,431	14
27	大阪	39,504,341	2
28	兵庫	18,528,668	8
29	奈良	3,801,876	36
30	和歌山	3,235,510	41
31	鳥取	2,165,330	47
32	島根	2,526,555	45
33	岡山	7,336,526	20
34	広島	11,018,547	12
35	山口	5,628,087	24
36	徳島	2,547,118	44
37	香川	3,753,213	37
38	愛媛	4,894,865	27
39	高知	2,466,689	46
40	福岡	16,727,372	9
41	佐賀	2,816,083	43
42	長崎	4,418,278	32
43	熊本	5,943,462	23
44	大分	4,352,740	33
45	宮崎	3,428,149	39
46	鹿児島	5,308,379	26
47	沖縄	3,532,380	38
	全 国	499,723,542	

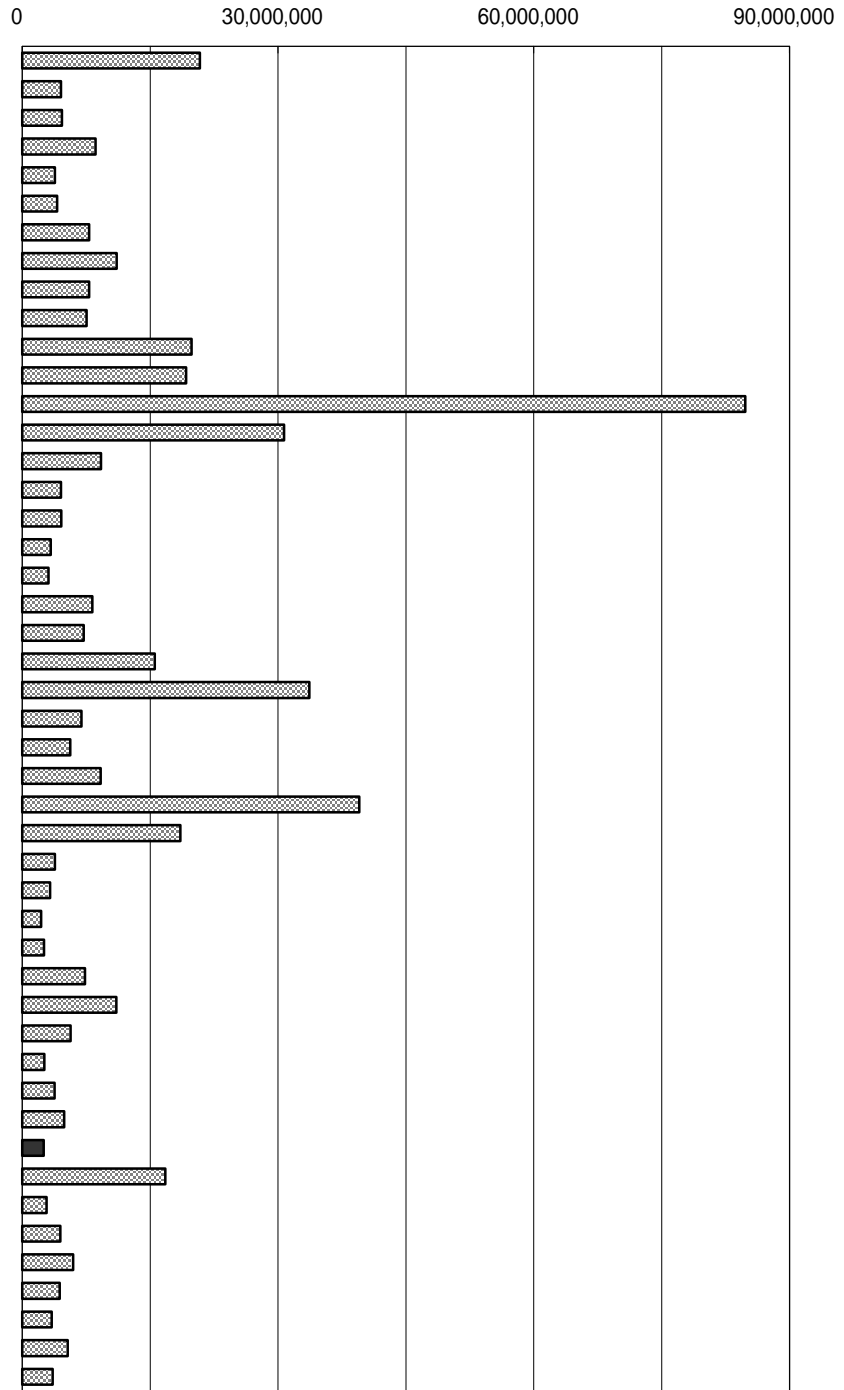

年次：平成13年度
 資料：県民経済計算について
 出所：経済社会総合研究所ホームページ
 備考：本県 = 全国の0.49%

県内総生産額
 県内にある事業所の生産活動によって
 生み出された生産物の総額から中間生産
 物の総額を控除したもの。

右表
 年次：平成13年度
 資料：高知県県民経済計算報告書
 出所：県統計課

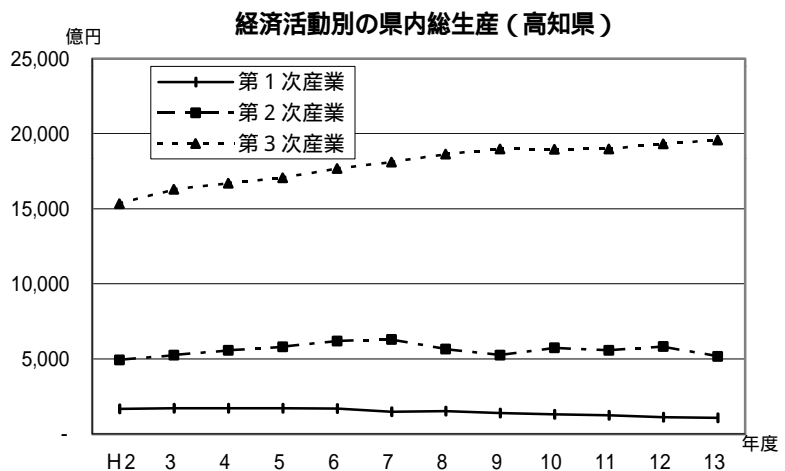

19 公的支出(名目・人口1人当たり)

No	都道府県名	円	順位
1	北海道	1,294,747	4
2	青森	1,159,993	7
3	岩手	1,137,846	10
4	宮城	932,128	33
5	秋田	1,181,553	5
6	山形	1,122,221	13
7	福島	954,912	29
8	茨城	828,021	38
9	栃木	822,448	39
10	群馬	753,618	44
11	埼玉	602,709	47
12	千葉	693,844	45
13	東京	1,096,509	15
14	神奈川	644,445	46
15	新潟	1,042,748	20
16	富山	1,049,054	19
17	石川	1,145,252	9
18	福井	1,035,602	21
19	山梨	1,116,336	14
20	長野	935,542	32
21	岐阜	966,710	26
22	静岡	770,368	41
23	愛知	770,271	42
24	三重	908,965	36
25	滋賀	941,171	31
26	京都	914,087	35
27	大阪	769,938	43
28	兵庫	900,240	37
29	奈良	822,179	40
30	和歌山	1,024,109	23
31	鳥取	1,342,712	3
32	島根	1,503,893	1
33	岡山	953,109	30
34	広島	958,371	28
35	山口	988,021	25
36	徳島	1,136,338	11
37	香川	958,695	27
38	愛媛	1,005,184	24
39	高知	1,402,618	2
40	福岡	925,410	34
41	佐賀	1,052,734	18
42	長崎	1,129,620	12
43	熊本	1,033,718	22
44	大分	1,074,222	16
45	宮崎	1,056,519	17
46	鹿児島	1,173,710	6
47	沖縄	1,159,194	8
	全 国	923,072	

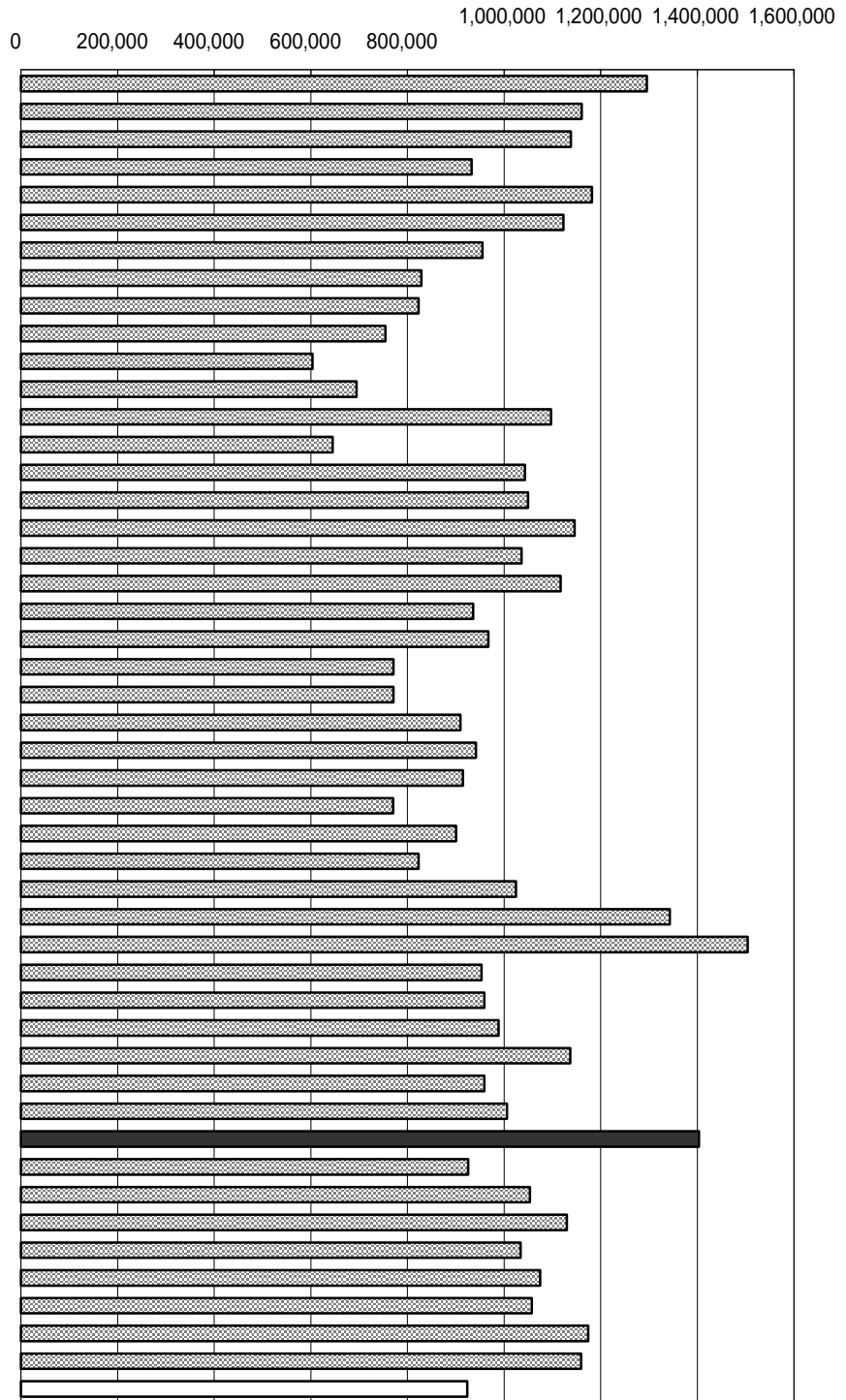

年次：平成13年度
 資料：県民経済計算について
 出所：経済社会総合研究所ホームページ
 備考：本県 = 全国平均の151.95%

公的支出：次の3つを合計したもの
 1 政府最終消費支出
 2 公的総固定資本形成
 3 公的在庫品増加

右表
 年次：平成13年度
 資料：高知県県民経済計算報告書
 出所：県統計課

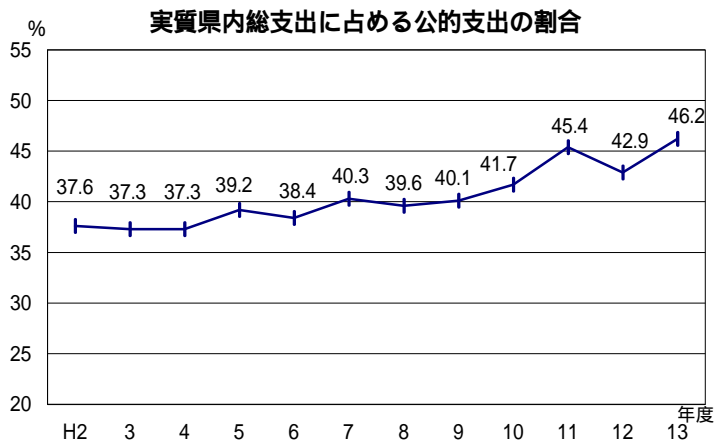

20 県民所得（人口1人当たり）

No	都道府県名	千円	順位
1	北海道	2,782	21
2	青森	2,359	43
3	岩手	2,460	37
4	宮城	2,589	31
5	秋田	2,402	41
6	山形	2,446	39
7	福島	2,748	24
8	茨城	2,951	9
9	栃木	3,135	6
10	群馬	2,914	12
11	埼玉	2,826	16
12	千葉	3,143	5
13	東京都	4,219	1
14	神奈川県	3,051	8
15	新潟	2,759	23
16	富山	2,916	11
17	石川	2,950	10
18	福井	2,903	14
19	山梨	2,635	30
20	長野	2,824	17
21	岐阜	2,809	18
22	静岡県	3,149	4
23	愛知県	3,481	2
24	三重	2,853	15
25	滋賀	3,156	3
26	京都府	2,768	22
27	大阪府	3,096	7
28	兵庫県	2,657	28
29	奈良	2,703	26
30	和歌山	2,396	42
31	鳥取	2,524	33
32	島根	2,478	35
33	岡山	2,791	20
34	広島	2,904	13
35	山口	2,801	19
36	徳島	2,659	27
37	香川	2,746	25
38	愛媛	2,466	36
39	高知県	2,318	45
40	福岡	2,529	32
41	佐賀	2,453	38
42	長崎	2,336	44
43	熊本	2,522	34
44	大分	2,637	29
45	宮崎	2,440	40
46	鹿児島	2,285	46
47	沖縄	2,057	47
	全 国	2,971	

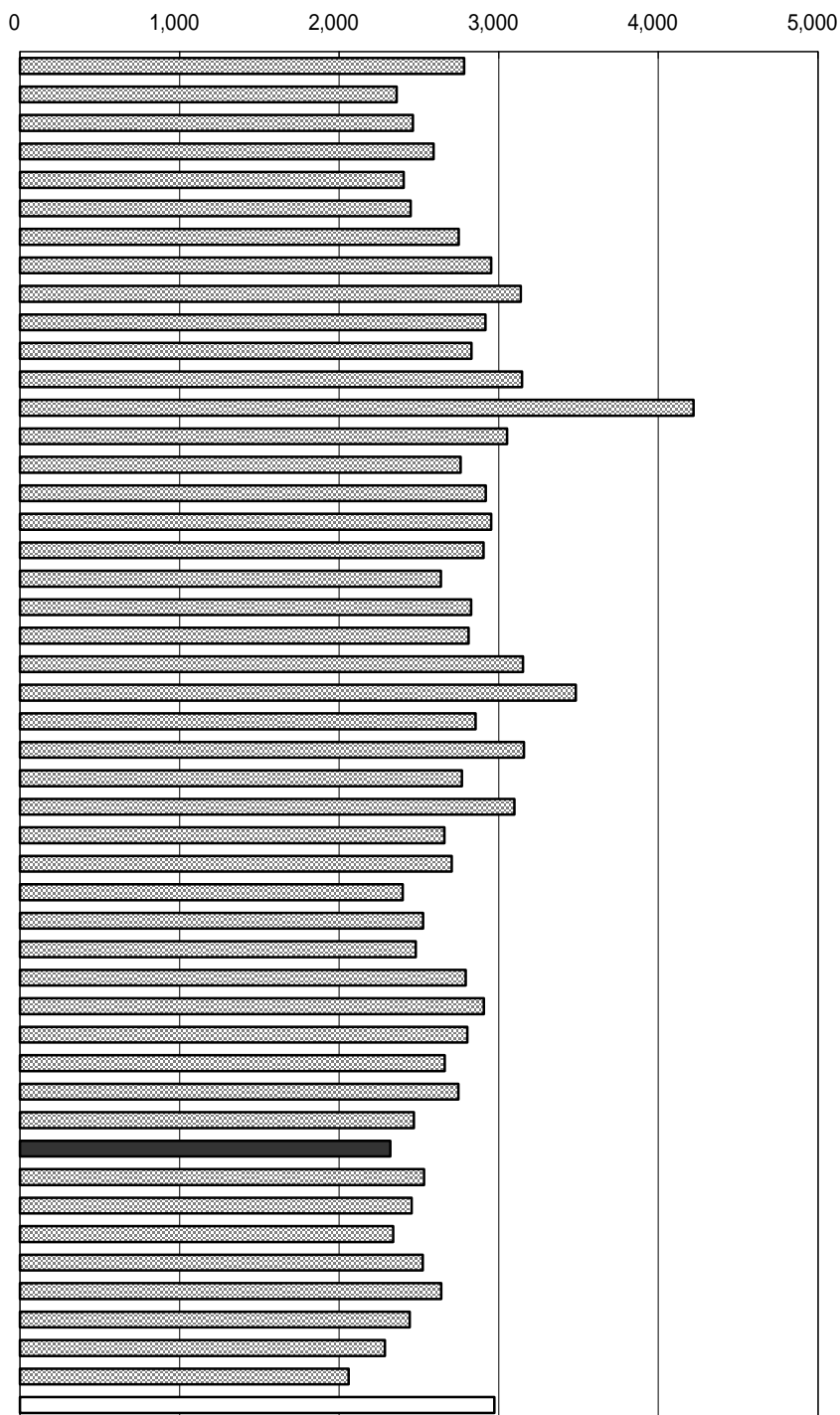

年次： 平成13年度
 資料： 県民経済計算について
 出所： 経済社会総合研究所ホームページ
 備考： 本県 = 全国平均の78.02%

県民所得
 県内居住者（法人企業・行政機関含む）
 が、県内外で新たに生み出した所得をいう。

右表
 年次： 平成13年度
 資料： 高知県県民経済計算報告書
 出所： 県統計課

1人当たり県民所得と国民所得の比較

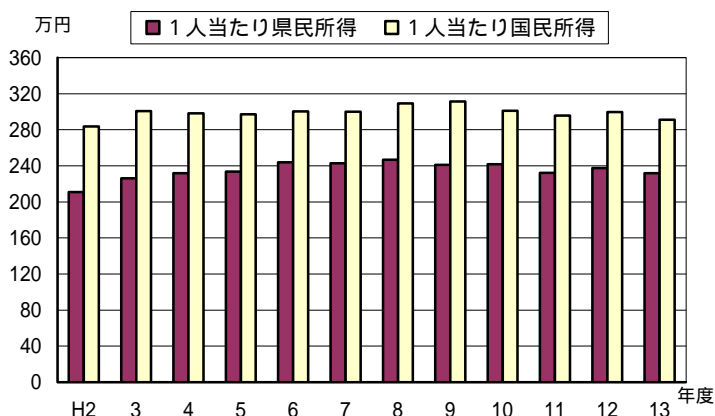

2.1 農業産出額

No	都道府県名	百万円	順位
1	北海道	1,045,700	1
2	青森	257,500	13
3	岩手	277,700	9
4	宮城	210,100	18
5	秋田	204,800	19
6	山形	232,300	16
7	福島	263,000	11
8	茨城	397,600	4
9	栃木	263,800	10
10	群馬	226,300	17
11	埼玉	197,900	20
12	千葉	424,600	2
13	東京	29,900	47
14	神奈川	74,300	38
15	新潟	311,900	7
16	富山	78,700	37
17	石川	66,200	42
18	福井	57,900	44
19	山梨	85,900	34
20	長野	243,800	14
21	岐阜	123,900	28
22	静岡	258,000	12
23	愛知	337,200	5
24	三重	125,500	27
25	滋賀	71,400	41
26	京都	71,900	40
27	大阪	38,300	46
28	兵庫	163,600	21
29	奈良	55,700	45
30	和歌山	100,900	32
31	鳥取	73,900	39
32	島根	65,900	43
33	岡山	130,800	26
34	広島	109,000	30
35	山口	80,000	36
36	徳島	116,500	29
37	香川	82,400	35
38	愛媛	135,500	24
39	高知	103,800	31
40	福岡	233,800	15
41	佐賀	140,300	23
42	長崎	131,300	25
43	熊本	329,400	6
44	大分	145,800	22
45	宮崎	308,800	8
46	鹿児島	400,200	3
47	沖縄	90,600	33
	全 国	8,974,200	

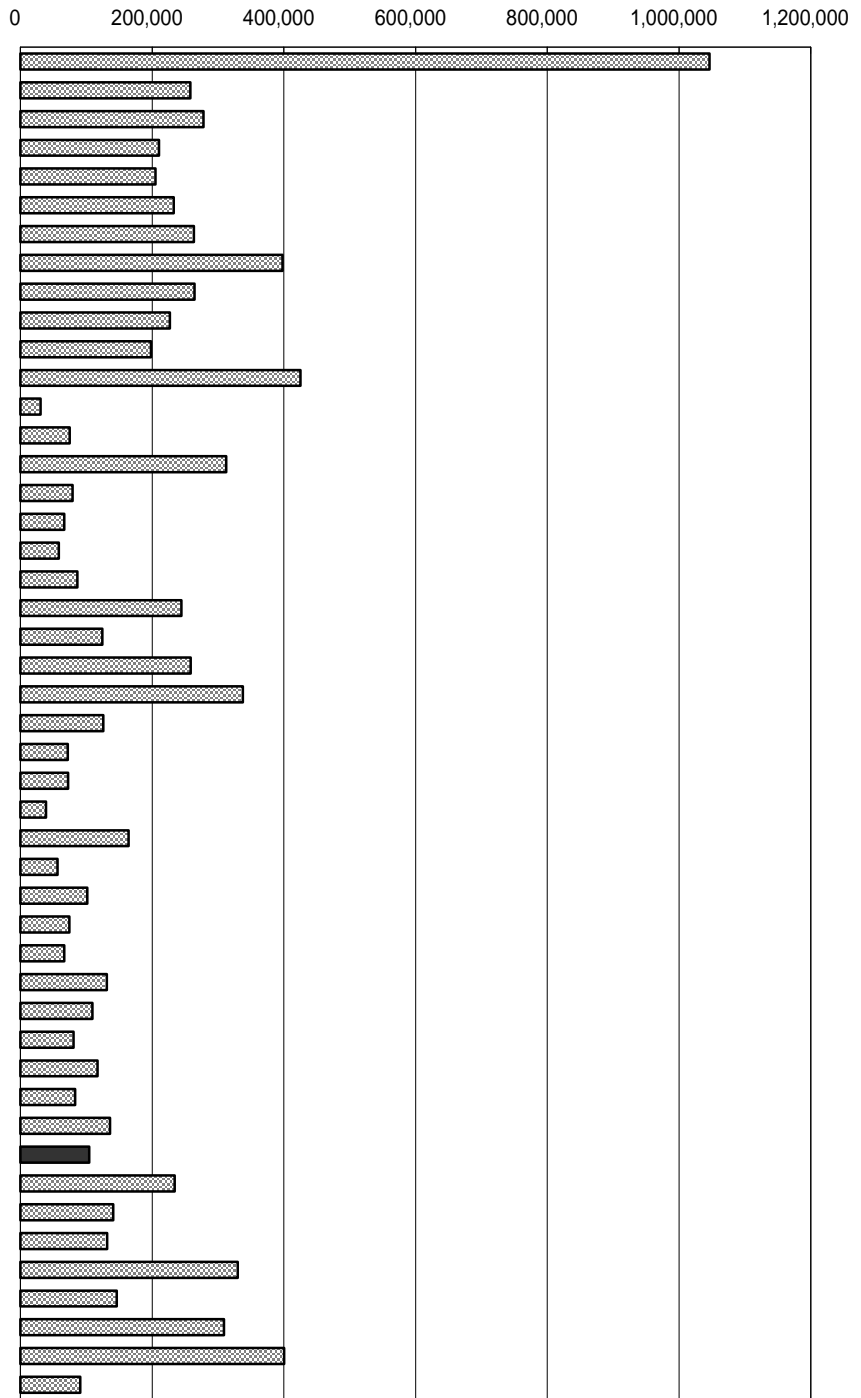

年次：平成13年
 資料：生産農業所得統計
 出所：農林水産省
 備考：本県 = 全国の1.16%

右表

年次：平成13年
 資料：中国四国農政局高知統計・情報セン

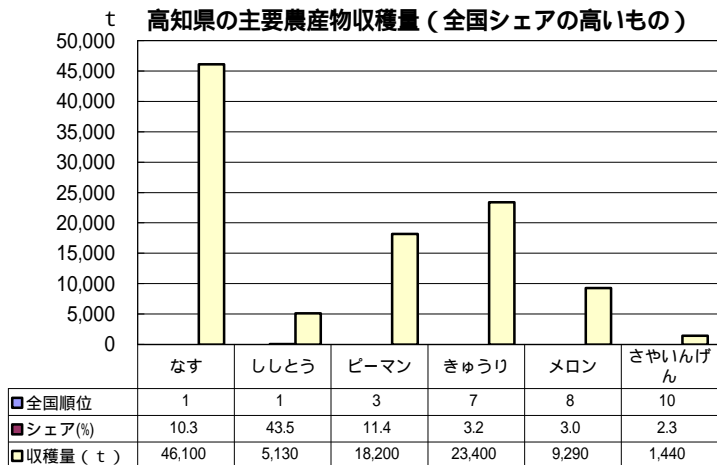

2.1 農業産出額

No	都道府県名	百万円	順位
1	北海道	1,056,300	1
2	青森	257,000	13
3	岩手	272,600	10
4	宮城	211,000	18
5	秋田	199,000	20
6	山形	228,800	15
7	福島	267,500	11
8	茨城	416,100	3
9	栃木	274,600	9
10	群馬	226,800	16
11	埼玉	200,000	19
12	千葉	430,800	2
13	東京	30,000	47
14	神奈川	81,000	36
15	新潟	316,300	7
16	富山	78,600	38
17	石川	64,600	42
18	福井	53,400	45
19	山梨	88,200	34
20	長野	250,100	14
21	岐阜	127,500	28
22	静岡	257,400	12
23	愛知	339,200	5
24	三重	127,900	27
25	滋賀	71,400	41
26	京都	75,500	39
27	大阪	36,600	46
28	兵庫	166,200	21
29	奈良	54,800	44
30	和歌山	107,300	31
31	鳥取	73,100	40
32	島根	64,500	43
33	岡山	130,300	25
34	広島	107,600	30
35	山口	78,900	37
36	徳島	118,900	29
37	香川	84,100	35
38	愛媛	141,100	23
39	高知	100,700	32
40	福岡	226,300	17
41	佐賀	134,200	24
42	長崎	130,100	26
43	熊本	325,500	6
44	大分	146,000	22
45	宮崎	312,900	8
46	鹿児島	403,600	4
47	沖縄	92,200	33
	全 国	9,036,400	

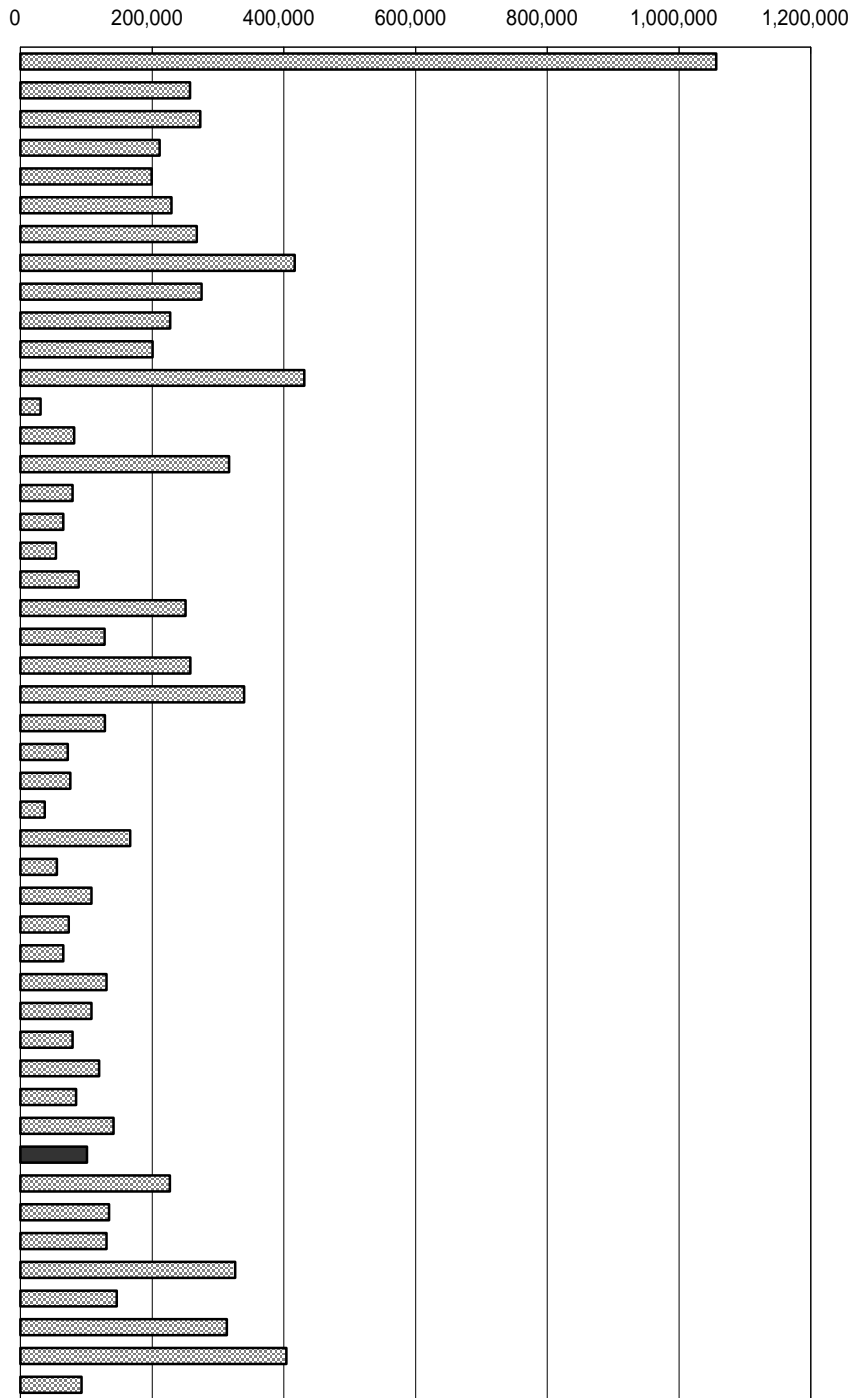

年次：平成14年
 資料：農業産出額
 出所：農林水産省ホームページ
 備考：本県 = 全国の1.11%

右表

年次：平成14年
 資料：中国四国農政局高知統計・情報セン

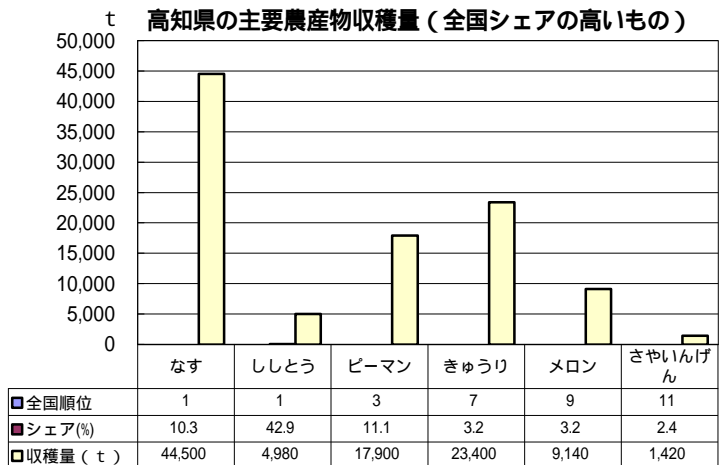

2 2 農業産出額（耕地1ha当たり）

No	都道府県名	万円	順位
1	北海道	88.5	47
2	青森	159.2	39
3	岩手	172.8	35
4	宮城	149.0	41
5	秋田	132.8	44
6	山形	183.6	32
7	福島	167.1	37
8	茨城	220.3	24
9	栃木	199.7	29
10	群馬	273.0	12
11	埼玉	228.5	21
12	千葉	310.8	9
13	東京都	346.9	4
14	神奈川県	345.6	5
15	新潟	172.6	36
16	富山	129.0	45
17	石川	143.9	42
18	福井	135.3	43
19	山梨	321.7	8
20	長野	208.6	26
21	岐阜	207.5	27
22	静岡県	331.6	7
23	愛知県	396.2	2
24	三重	192.5	31
25	滋賀	127.7	46
26	京都	212.7	25
27	大阪	255.3	14
28	兵庫	204.0	28
29	奈良	232.1	19
30	和歌山	274.2	11
31	鳥取	198.7	30
32	島根	160.7	38
33	岡山	180.4	33
34	広島	175.0	34
35	山口	151.2	40
36	徳島	341.6	6
37	香川	240.9	18
38	愛媛	226.6	22
39	高知	353.1	3
40	福岡	250.9	15
41	佐賀	243.6	17
42	長崎	248.7	16
43	熊本	266.1	13
44	大分	230.0	20
45	宮崎	433.1	1
46	鹿児島	310.7	10
47	沖縄	223.2	23
	全 国	187.2	

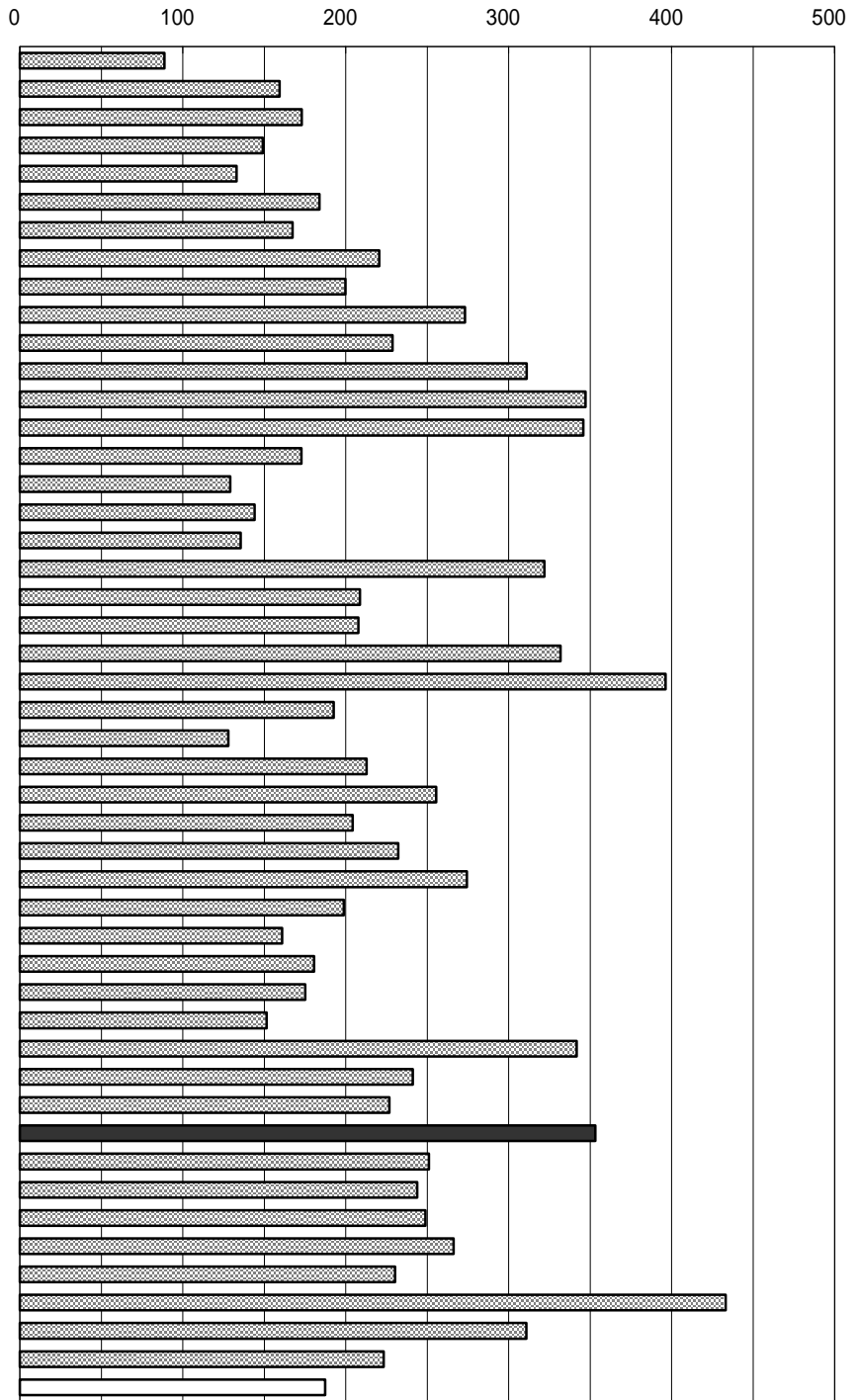

年次：平成13年
 資料：生産農業所得統計
 出所：農林水産省
 備考：本県 = 全国平均の188.62%

右表
 年次：平成13年
 資料：第48次高知農林水産統計年報
 出所：中国四国農政局高知統計・情報センタ

農作物作付延べ面積(高知県)

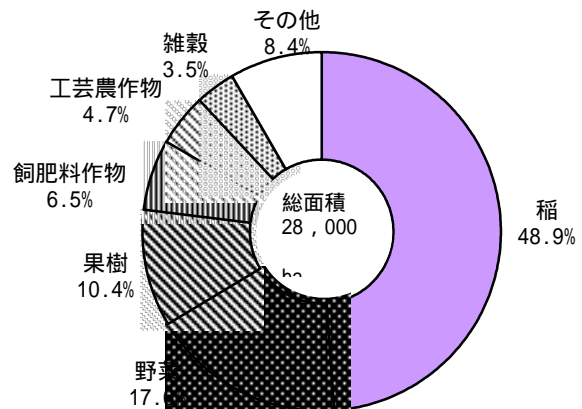

2 3 農家戸数（100世帯当たり）

No	都道府県名	戸	順位
1	北海道	3.07	44
2	青森	13.94	12
3	岩手	19.47	2
4	宮城	10.22	29
5	秋田	20.74	1
6	山形	17.96	6
7	福島	16.21	7
8	茨城	13.01	18
9	栃木	11.64	23
10	群馬	9.49	31
11	埼玉	3.42	43
12	千葉	4.24	40
13	東京都	0.29	47
14	神奈川県	0.93	45
15	新潟	14.68	10
16	富山	13.25	16
17	石川	9.01	32
18	福井	14.96	8
19	山梨	13.88	13
20	長野	18.00	5
21	岐阜	12.50	21
22	静岡	6.50	36
23	愛知	3.91	42
24	三重	10.53	27
25	滋賀	11.09	24
26	京都	4.17	41
27	大阪府	0.86	46
28	兵庫県	5.63	38
29	奈良	6.65	35
30	和歌山	10.50	28
31	鳥取	18.85	4
32	島根	19.29	3
33	岡山	13.06	17
34	広島	7.50	34
35	山口	9.65	30
36	徳島	14.62	11
37	香川	13.79	14
38	愛媛	10.99	25
39	高知	10.94	26
40	福岡	4.29	39
41	佐賀	14.82	9
42	長崎	8.18	33
43	熊本	12.35	22
44	大分	12.78	20
45	宮崎	12.84	19
46	鹿児島	13.75	15
47	沖縄	6.16	37
	全 国	6.67	

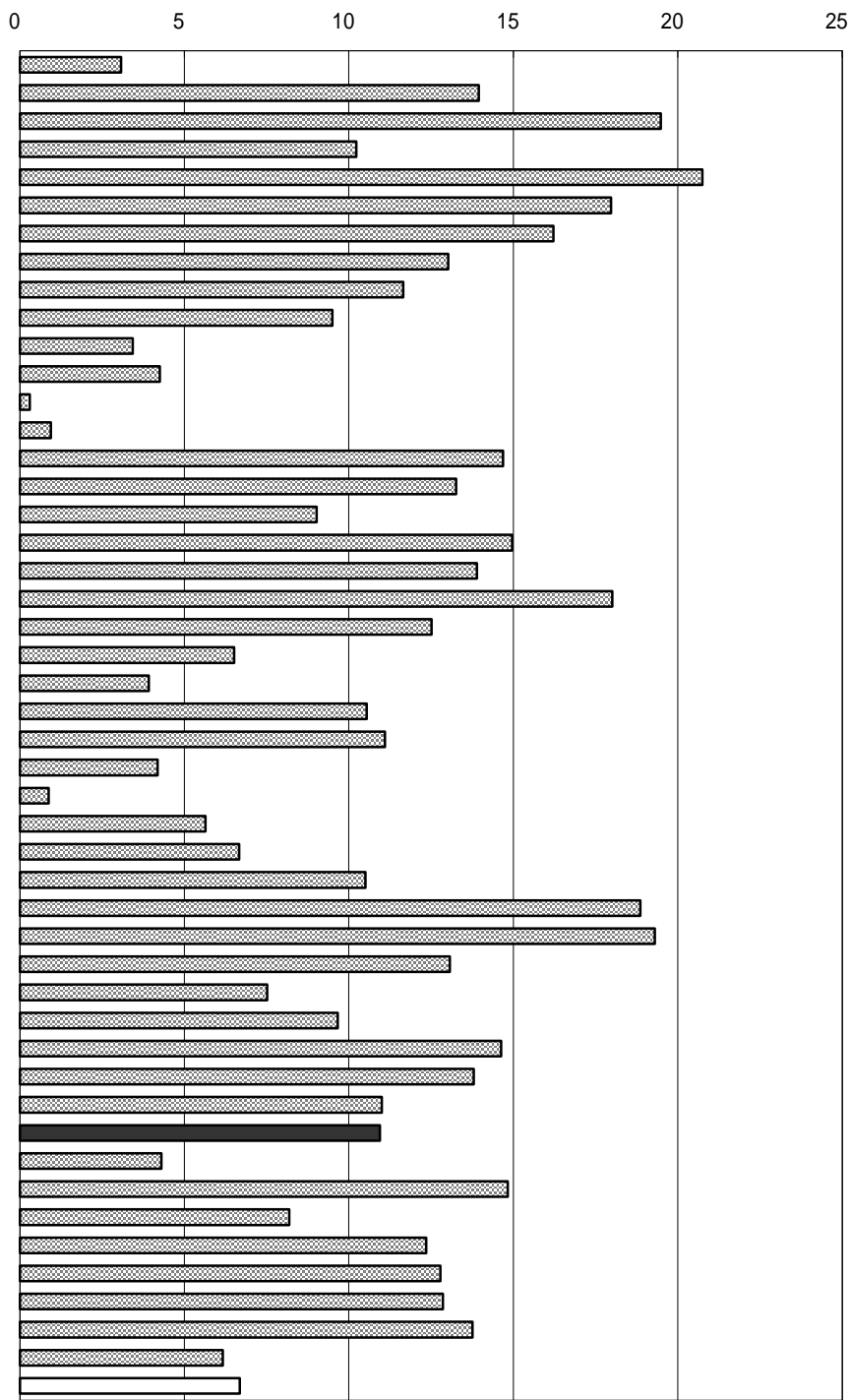

年次：平成12年2月1日現在
 資料：世界農林業センサス
 出所：農林水産省
 備考：本県＝全国値の163.97%
 世帯数は、平成12年国勢調査の一般世帯

右表
 資料：農業センサス・農林業センサス
 出所：農林水産省

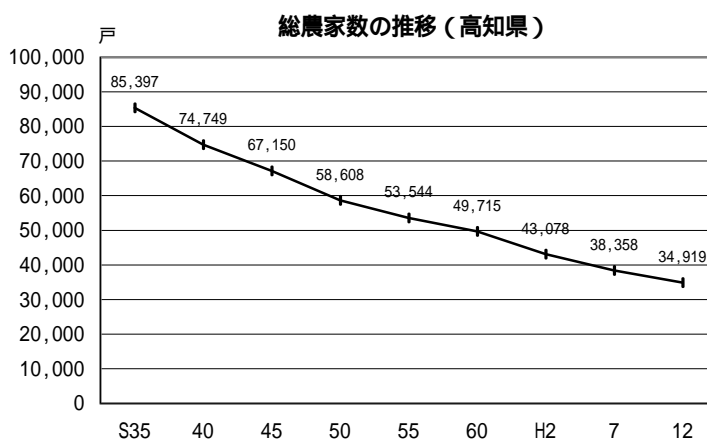

24 林業産出額

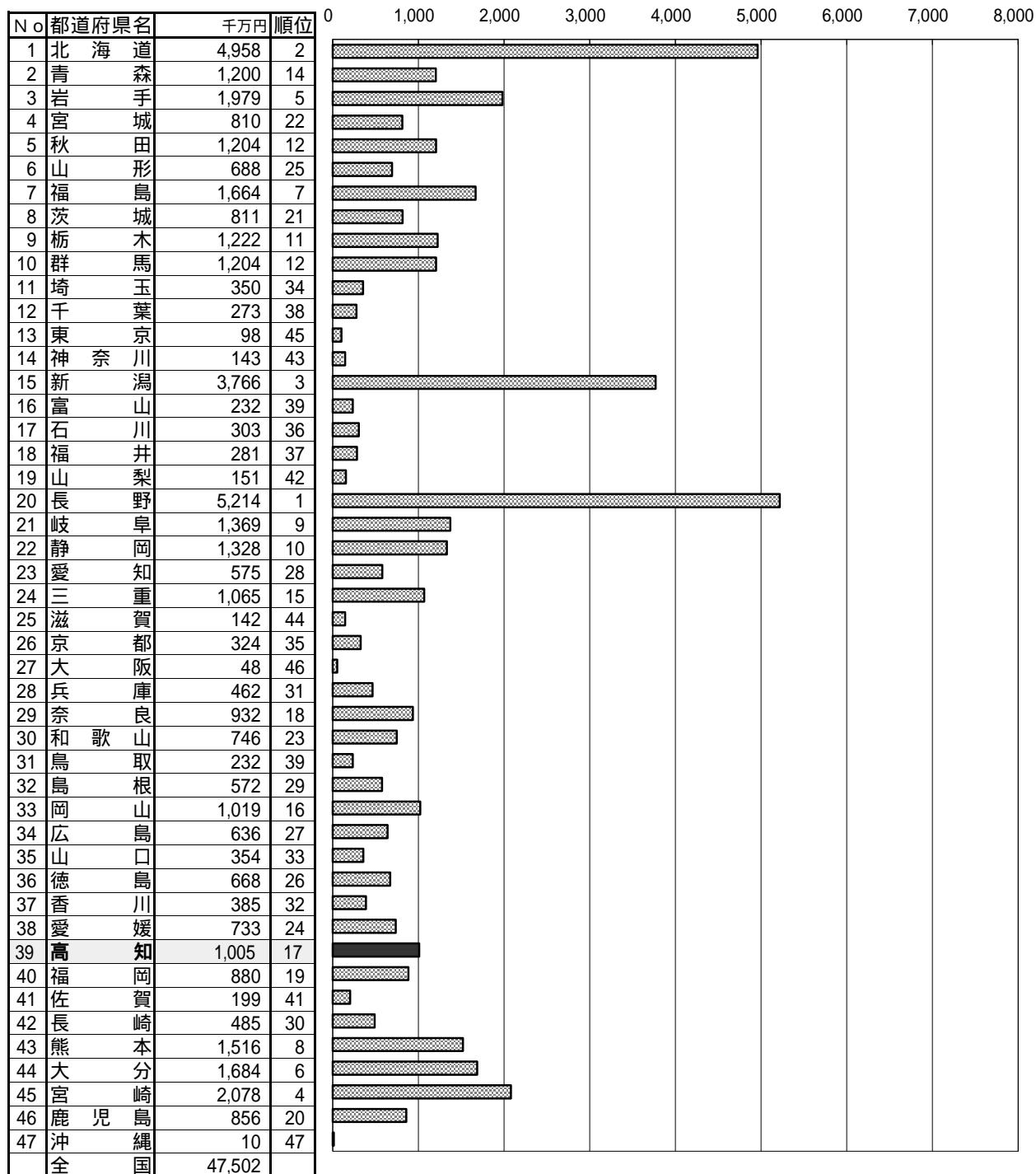

年次：平成13年

資料：生産林業所得統計報告書

出所：農林水産省統計情報部

備考：本県 = 全国の2.12%

まきの産出額は全国値のみに含んでいるため、都道府県値を積み上げて全国値とは一致しない。(本表)

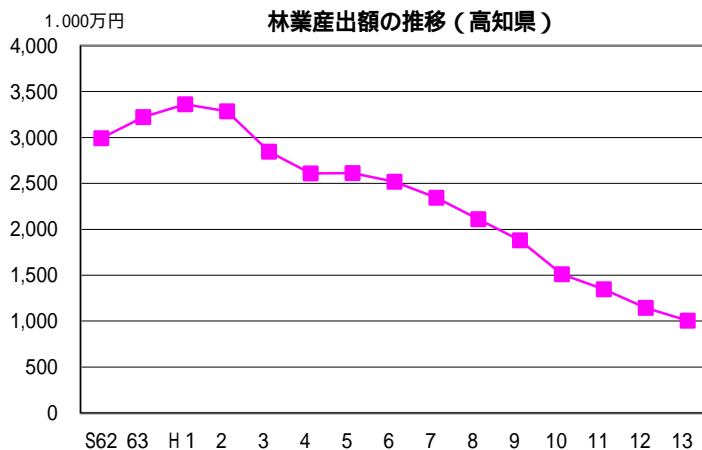

2.4 林業産出額

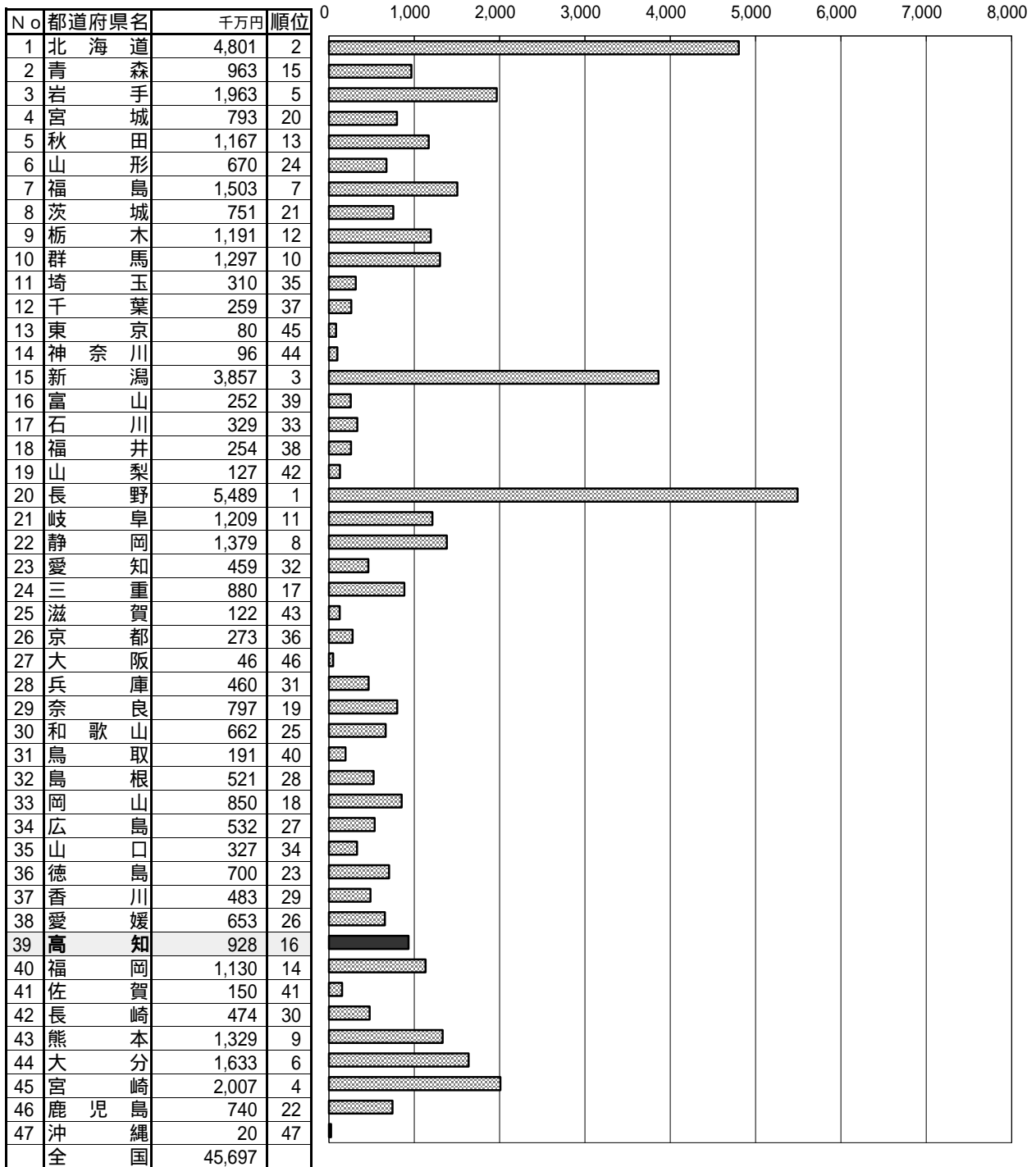

年次：平成14年
 資料：林業産出額
 出所：農林水産省ホームページ
 備考：本県 = 全国の2.03%

まきの産出額は全国値のみに含んでいるため、都道府県値を積み上げて全国値とは一致しない。(本表)

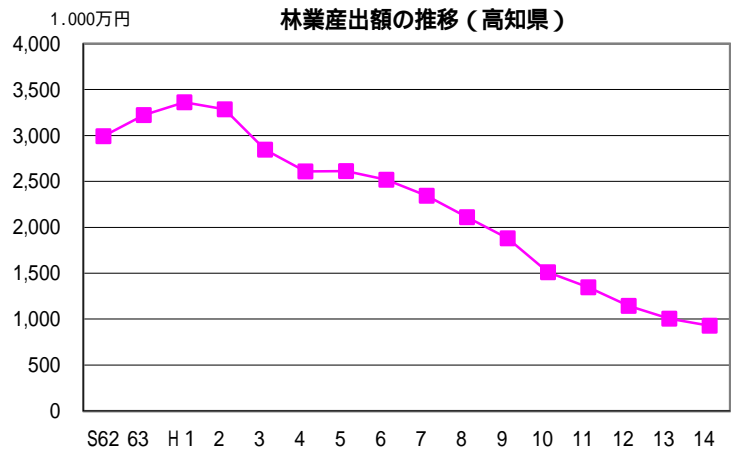

2 5 素材生産量

No	都道府県名	千m ³	順位
1	北海道	2,798	1
2	青森	493	8
3	岩手	950	3
4	宮城	370	13
5	秋田	644	5
6	山形	228	22
7	福島	612	7
8	茨城	189	23
9	栃木	392	12
10	群馬	151	30
11	埼玉	78	38
12	千葉	77	39
13	東京	22	44
14	神奈川	24	43
15	新潟	156	29
16	富山	42	42
17	石川	102	33
18	福井	97	35
19	山梨	44	40
20	長野	258	20
21	岐阜	361	14
22	静岡	295	18
23	愛知	176	27
24	三重	333	16
25	滋賀	43	41
26	京都	86	37
27	大阪	19	45
28	兵庫	180	25
29	奈良	229	21
30	和歌山	189	23
31	鳥取	125	31
32	島根	288	19
33	岡山	355	15
34	広島	297	17
35	山口	180	25
36	徳島	164	28
37	香川	12	46
38	愛媛	453	9
39	高知	422	10
40	福岡	99	34
41	佐賀	110	32
42	長崎	87	36
43	熊本	728	4
44	大分	615	6
45	宮崎	1,117	2
46	鹿児島	401	11
47	沖縄	1	47
	全 国	15,092	

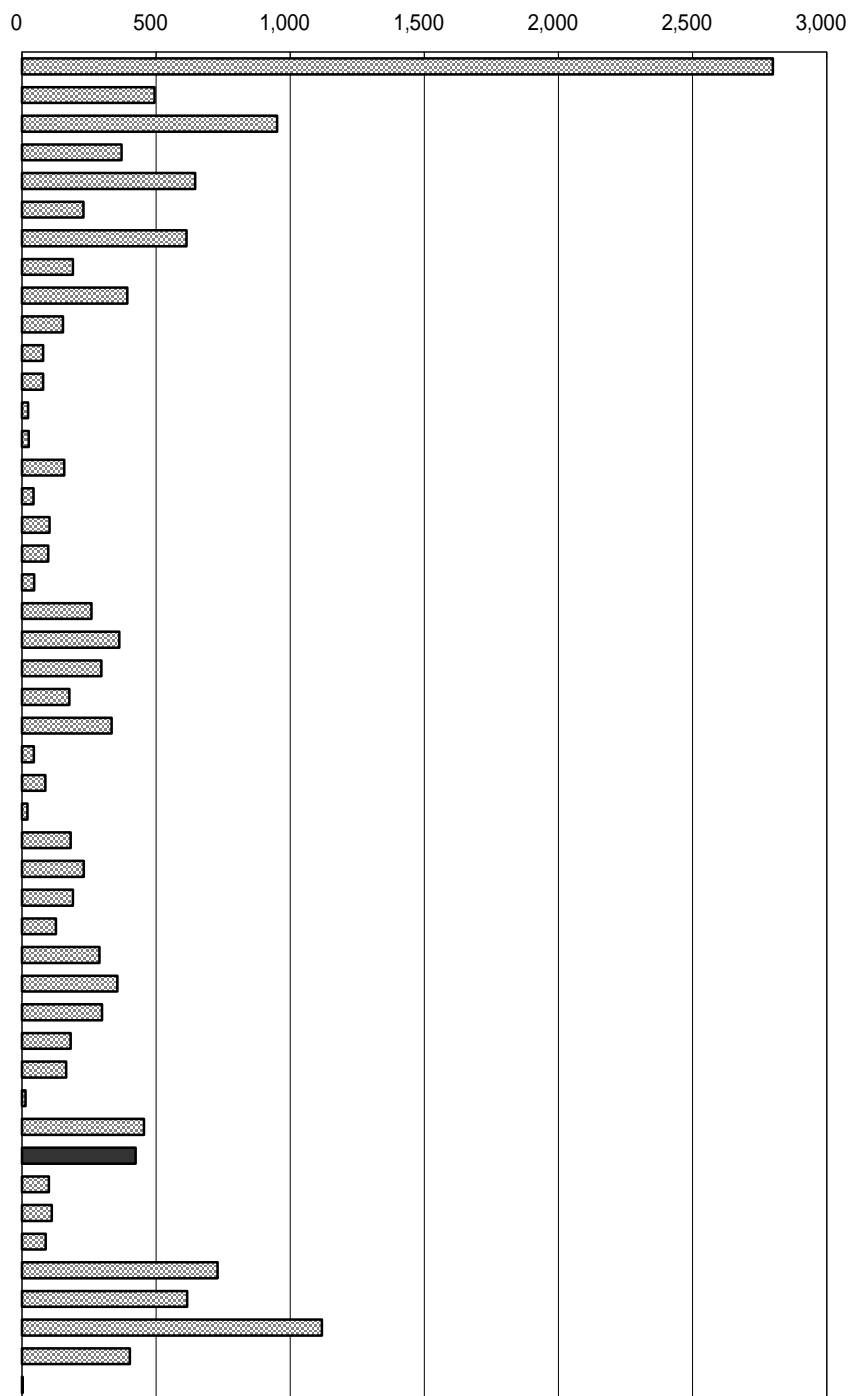

年次：平成14年
 資料：素材需給統計
 出所：農林水産省ホームページ
 備考：本県 = 全国の2.80%

素材生産量

木材加工段階に入荷した素材量から、外国産材を除いて算出。

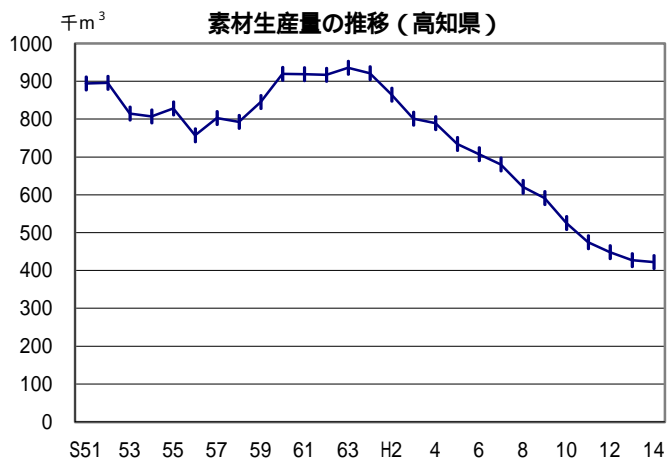

2 6 漁業生産額

No	都道府県名	億円	順位
1	北海道	2,776	1
2	青森	573	7
3	岩手	425	11
4	宮城	923	4
5	秋田	47	38
6	山形	31	39
7	福島	225	25
8	茨城	185	28
9	栃木	-	
10	群馬	-	
11	埼玉	-	
12	千葉	351	16
13	東京	223	26
14	神奈川	184	29
15	新潟	141	33
16	富山	162	31
17	石川	267	21
18	福井	92	35
19	山梨	-	
20	長野	-	
21	岐阜	-	
22	静岡	539	10
23	愛知	264	22
24	三重	628	6
25	滋賀	-	
26	京都	49	37
27	大阪	61	36
28	兵庫	546	9
29	奈良	-	
30	和歌山	239	24
31	鳥取	153	32
32	島根	251	23
33	岡山	107	34
34	広島	308	18
35	山口	312	17
36	徳島	180	30
37	香川	300	19
38	愛媛	1,044	3
39	高知	550	8
40	福岡	377	15
41	佐賀	287	20
42	長崎	1,120	2
43	熊本	422	12
44	大分	403	13
45	宮崎	403	13
46	鹿児島	801	5
47	沖縄	194	27
	全 国	16,142	

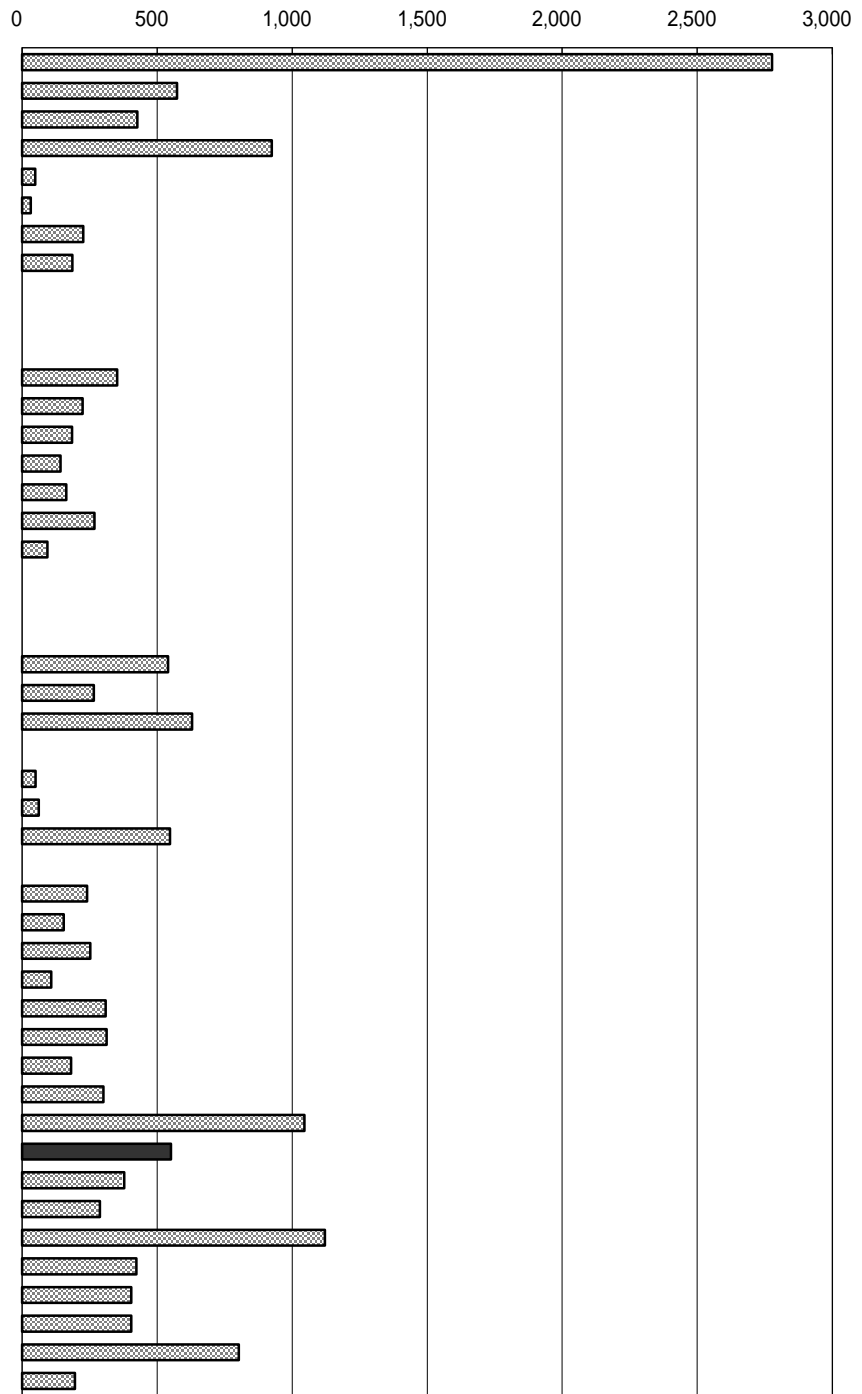

年次： 平成14年
 資料： 漁業生産額
 出所： 農林水産省ホームページ
 備考： 本県 = 全国の3.41%

漁業生産額の推移（高知県）

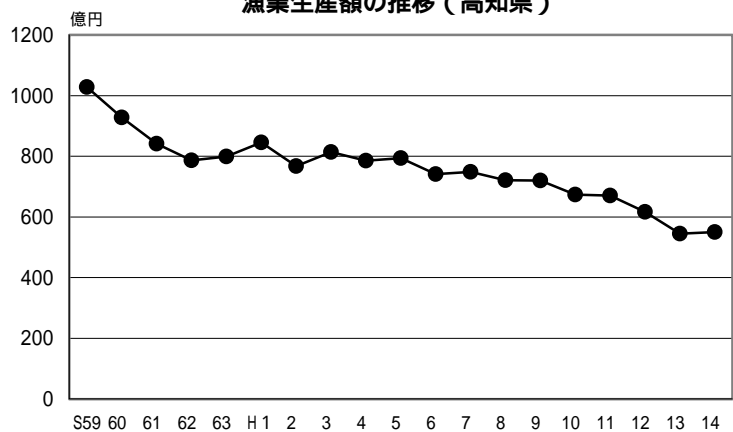

27 漁業就業者数

No	都道府県名	人	順位
1	北海道	30,210	1
2	青森	10,750	7
3	岩手	11,120	6
4	宮城	12,640	4
5	秋田	1,360	35
6	山形	810	39
7	福島	2,000	31
8	茨城	1,190	37
9	栃木	-	
10	群馬	-	
11	埼玉	-	
12	千葉	7,300	11
13	東京	1,030	38
14	神奈川	2,590	28
15	新潟	3,860	26
16	富山	1,640	32
17	石川	4,520	22
18	福井	2,360	29
19	山梨	-	
20	長野	-	
21	岐阜	-	
22	静岡	6,350	15
23	愛知	5,660	18
24	三重	13,370	3
25	滋賀	-	
26	京都	1,520	34
27	大阪	1,200	36
28	兵庫	6,480	14
29	奈良	-	
30	和歌山	5,520	20
31	鳥取	1,640	32
32	島根	4,220	23
33	岡山	2,310	30
34	広島	5,920	17
35	山口	7,690	10
36	徳島	3,520	27
37	香川	4,010	24
38	愛媛	12,300	5
39	高知	6,330	16
40	福岡	6,800	12
41	佐賀	5,620	19
42	長崎	23,780	2
43	熊本	9,940	8
44	大分	6,790	13
45	宮崎	3,990	25
46	鹿児島	9,060	9
47	沖縄	4,930	21
	全 国	252,320	

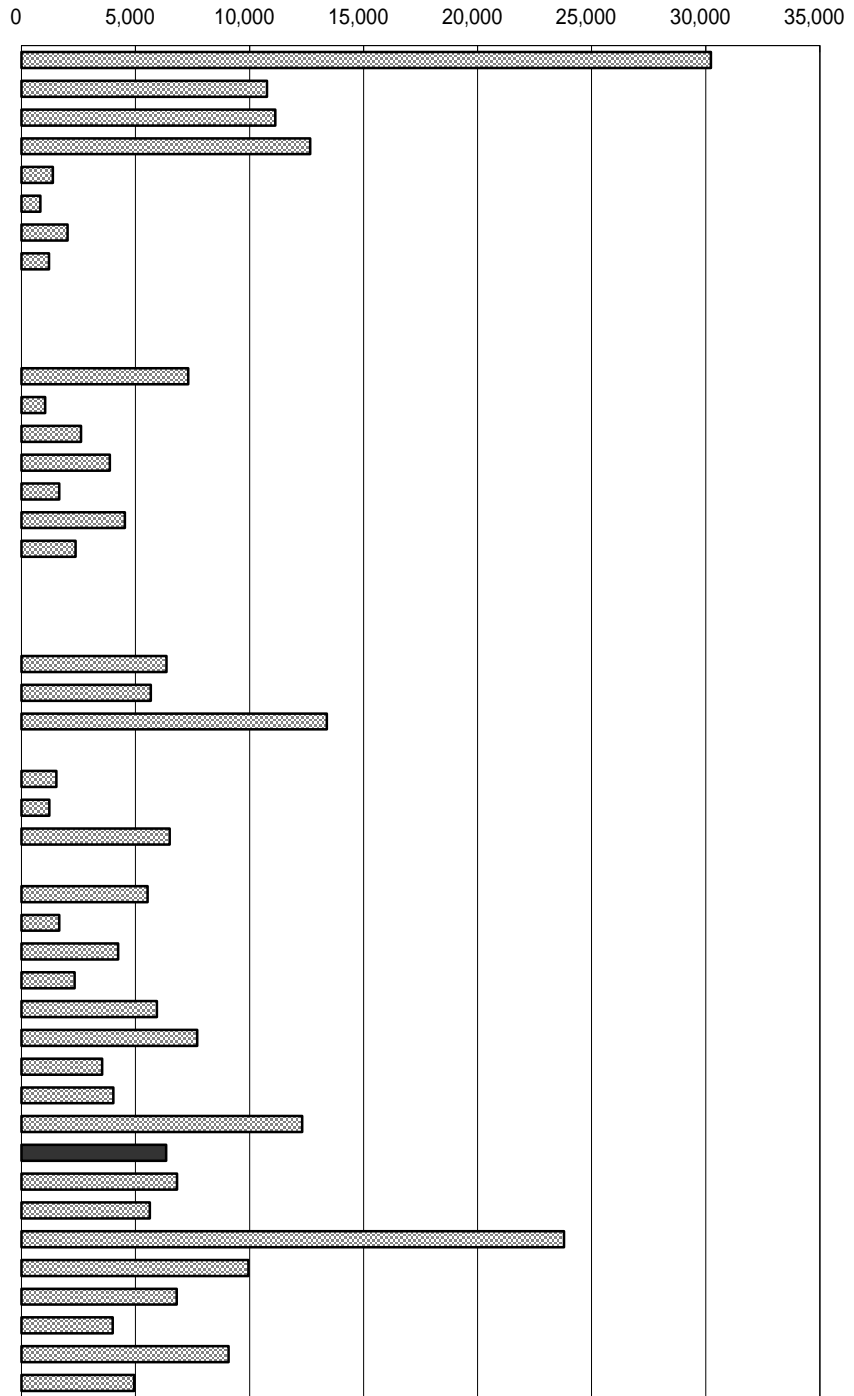

年次： 平成13年
 資料： 漁業動態統計年報
 出所： 農林水産省統計情報部
 備考： 本県 = 全国の2.51%

右表

年次： 平成13年
 資料： 第48次高知農林水産統計年報
 出所： 中国四国農政局高知統計・情報セン

トン数規模別動力船の構成比（高知県）

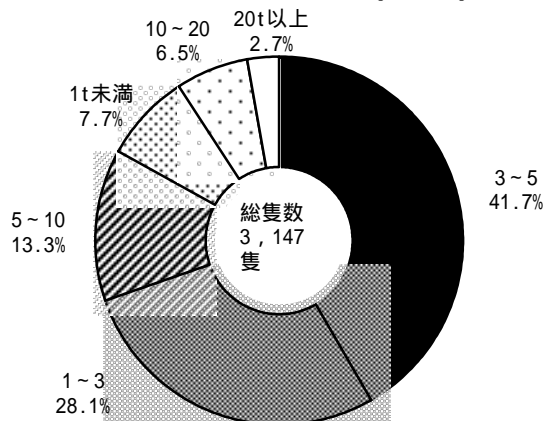

2 8 製造品出荷額等（従業者4人以上の事業所・総額）

No	都道府県名	百万円	順位
1	北海道	5,608,287	18
2	青森	1,251,843	42
3	岩手	2,263,336	32
4	宮城	3,658,847	24
5	秋田	1,493,271	40
6	山形	2,670,806	28
7	福島	5,373,391	19
8	茨城	10,275,321	9
9	栃木	7,503,218	12
10	群馬	7,778,619	10
11	埼玉	13,939,813	6
12	千葉	10,885,200	8
13	東京	16,568,630	4
14	神奈川	19,862,447	2
15	新潟	4,382,361	23
16	富山	3,317,581	25
17	石川	2,517,010	30
18	福井	1,777,053	37
19	山梨	2,301,258	31
20	長野	6,517,289	15
21	岐阜	4,959,937	21
22	静岡	16,186,259	5
23	愛知	34,536,352	1
24	三重	7,659,949	11
25	滋賀	6,062,972	17
26	京都	5,211,244	20
27	大阪	17,278,400	3
28	兵庫	13,121,288	7
29	奈良	2,147,886	34
30	和歌山	2,243,396	33
31	鳥取	1,105,831	44
32	島根	1,065,046	45
33	岡山	6,248,229	16
34	広島	6,797,664	14
35	山口	4,876,937	22
36	徳島	1,451,971	41
37	香川	2,122,994	35
38	愛媛	3,286,034	26
39	高知	573,856	47
40	福岡	7,357,077	13
41	佐賀	1,583,347	39
42	長崎	1,638,916	38
43	熊本	2,627,517	29
44	大分	2,847,173	27
45	宮崎	1,230,394	43
46	鹿児島	1,854,735	36
47	沖縄	646,418	46
	全 国	286,667,406	

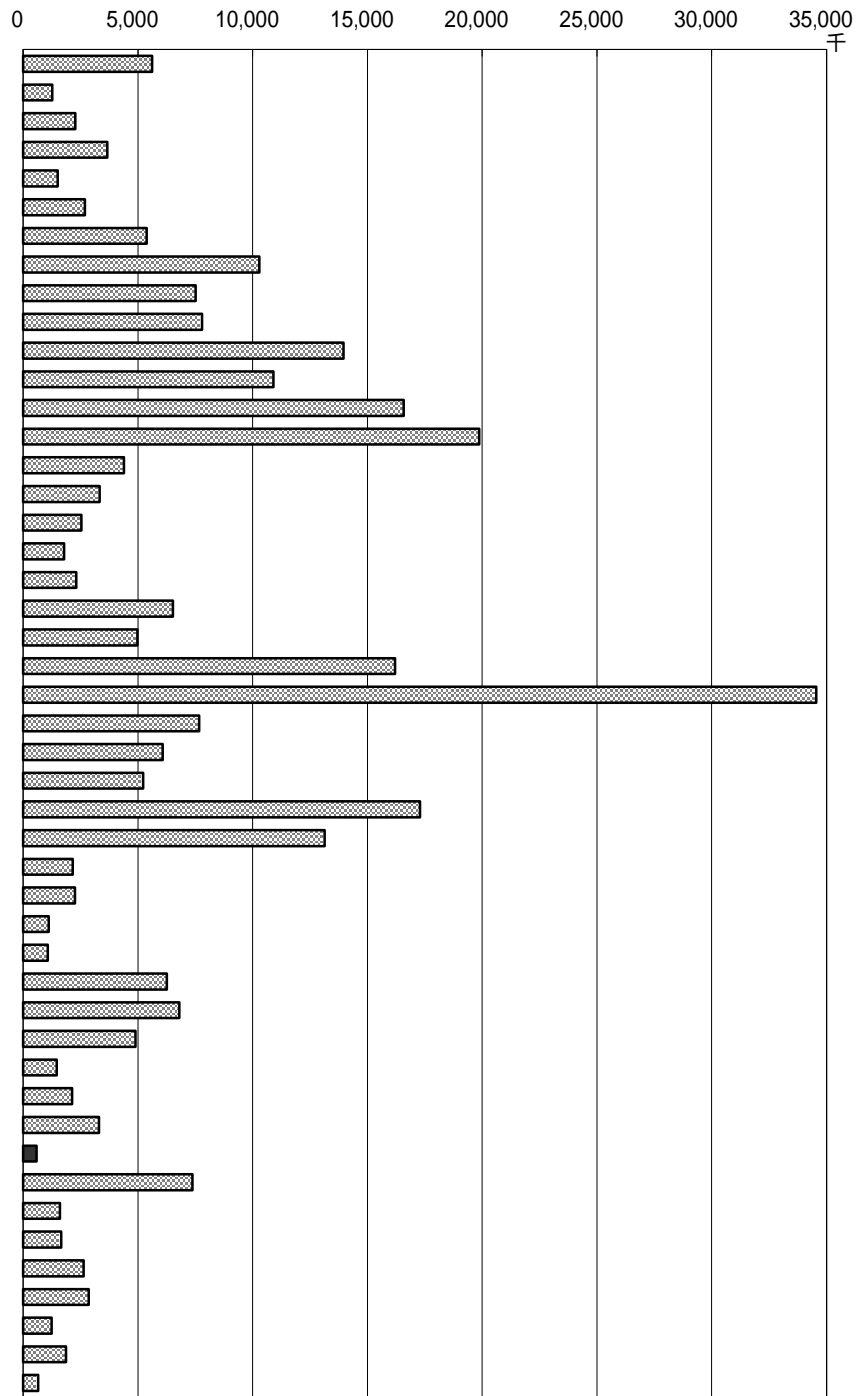

年次：平成13年12月31日現在
 資料：工業統計表
 出所：経済産業省
 備考：本県 = 全国計の0.20%

製造品出荷額等：次の合計額をいう

- 1 製造品出荷額
- 2 加工賃収入額
- 3 修理料収入額
- 4 製造工程から出たくず及び廃物の出荷額
- 5 その他の収入額

右表
 従業者4人以上の事業所

業種別製造品出荷額等構成比
 （平成14年・高知県）

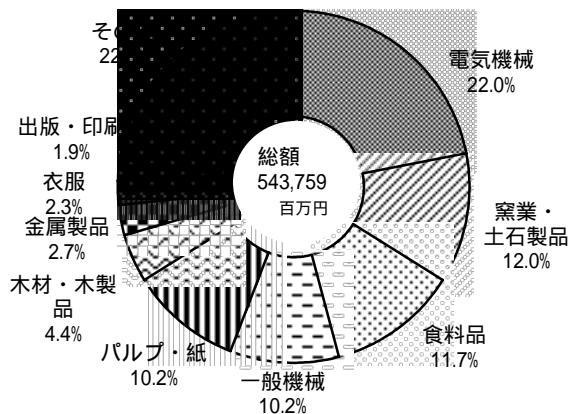

2 9 製造品出荷額等（従業者4人以上の事業所・従業者1人当たり）

No	都道府県名	万円	順位
1	北海道	2,635.9	30
2	青森	1,831.3	45
3	岩手	2,194.1	40
4	宮城	2,679.2	28
5	秋田	1,790.7	46
6	山形	2,228.4	38
7	福島	2,806.6	26
8	茨城	3,679.9	10
9	栃木	3,553.2	12
10	群馬	3,394.1	14
11	埼玉	3,053.7	19
12	千葉	4,449.4	2
13	東京	3,158.4	16
14	神奈川	4,153.4	4
15	新潟	2,013.2	43
16	富山	2,531.8	33
17	石川	2,403.4	36
18	福井	2,109.8	42
19	山梨	2,902.6	21
20	長野	2,850.9	23
21	岐阜	2,359.0	37
22	静岡	3,553.9	11
23	愛知	4,251.6	3
24	三重	3,939.8	6
25	滋賀	3,920.0	7
26	京都	3,091.0	18
27	大阪	2,813.7	25
28	兵庫	3,353.9	15
29	奈良	2,818.3	24
30	和歌山	3,907.1	8
31	鳥取	2,616.0	31
32	島根	2,132.0	41
33	岡山	3,833.0	9
34	広島	3,133.9	17
35	山口	4,620.4	1
36	徳島	2,638.1	29
37	香川	2,852.3	22
38	愛媛	3,419.2	13
39	高知	1,786.3	47
40	福岡	2,993.6	20
41	佐賀	2,547.9	32
42	長崎	2,475.0	35
43	熊本	2,692.8	27
44	大分	4,129.4	5
45	宮崎	2,001.9	44
46	鹿児島	2,211.9	39
47	沖縄	2,525.8	34
	全 国	3,233.3	

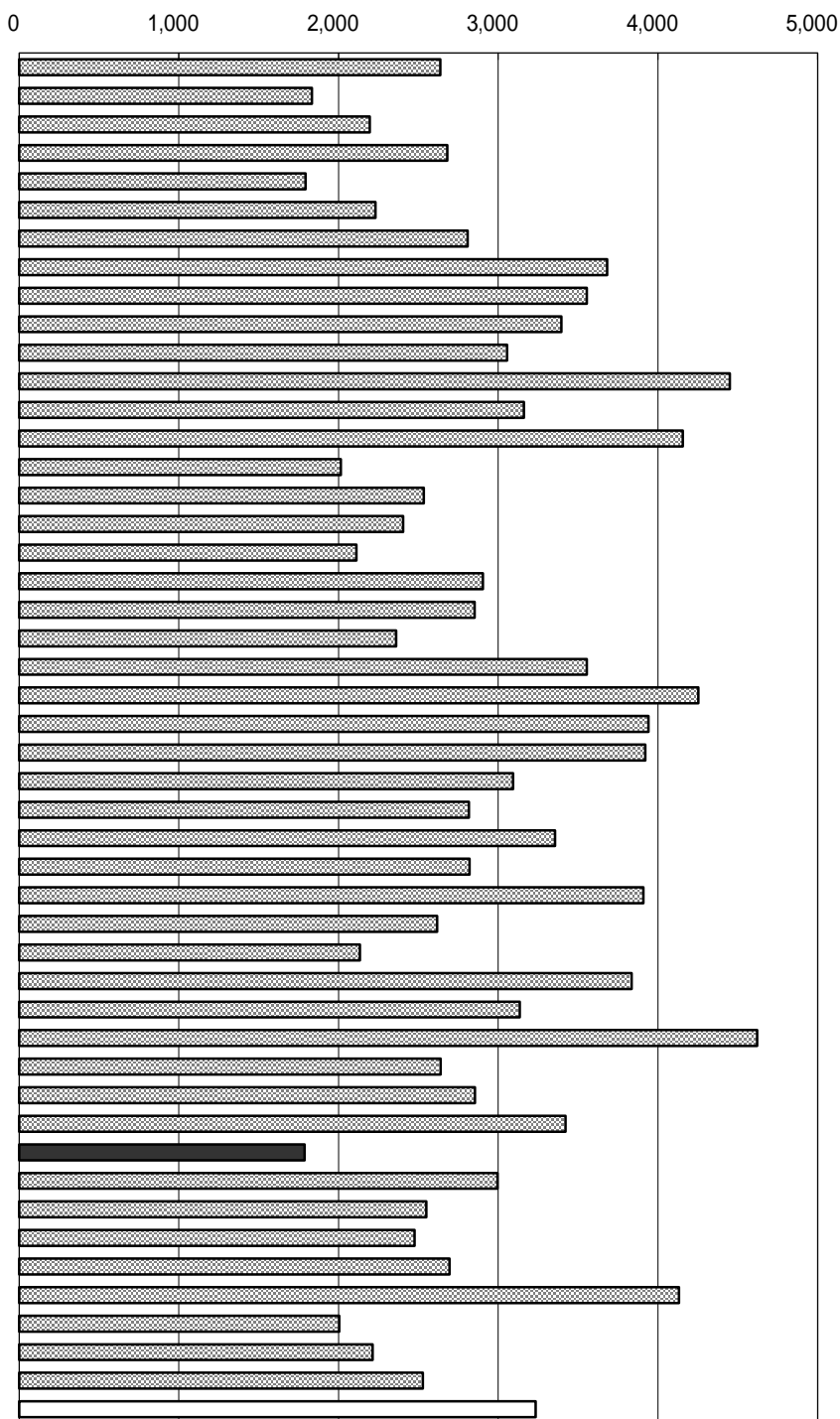

年次：平成13年12月31日現在
 資料：工業統計表
 出所：経済産業省
 備考：本県 = 全国平均の55.25%

右表

年次：平成14年12月31日現在
 資料：高知県の工業
 出所：県統計課
 平成14年の全国平均は速報値のため
 変更になることがあります。

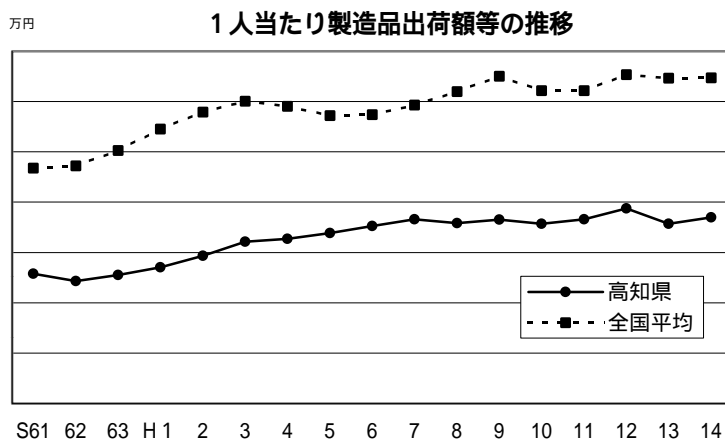

30 年間商品販売額

No	都道府県名	10億円	順位
1	北海道	20,248	5
2	青森	3,694	28
3	岩手	3,526	30
4	宮城	10,933	12
5	秋田	2,714	34
6	山形	2,969	33
7	福島	4,899	21
8	茨城	6,574	15
9	栃木	5,646	17
10	群馬	5,362	19
11	埼玉	15,025	7
12	千葉	12,294	10
13	東京都	176,704	1
14	神奈川県	20,029	6
15	新潟	7,331	13
16	富山	3,305	31
17	石川	4,281	24
18	福井	2,316	39
19	山梨	1,928	42
20	長野	6,464	16
21	岐阜	5,234	20
22	静岡	11,266	11
23	愛知	41,525	3
24	三重	3,829	27
25	滋賀	2,543	37
26	京都	7,298	14
27	大阪	63,064	2
28	兵庫	13,178	8
29	奈良	2,097	40
30	和歌山	1,952	41
31	鳥取	1,507	47
32	島根	1,705	45
33	岡山	5,519	18
34	広島	12,568	9
35	山口	3,595	29
36	徳島	1,822	44
37	香川	4,282	23
38	愛媛	3,923	26
39	高知	1,705	46
40	福岡	22,035	4
41	佐賀	1,875	43
42	長崎	3,298	32
43	熊本	4,185	25
44	大分	2,696	36
45	宮崎	2,696	35
46	鹿児島	4,332	22
47	沖縄	2,492	38
	全 国	548,464	

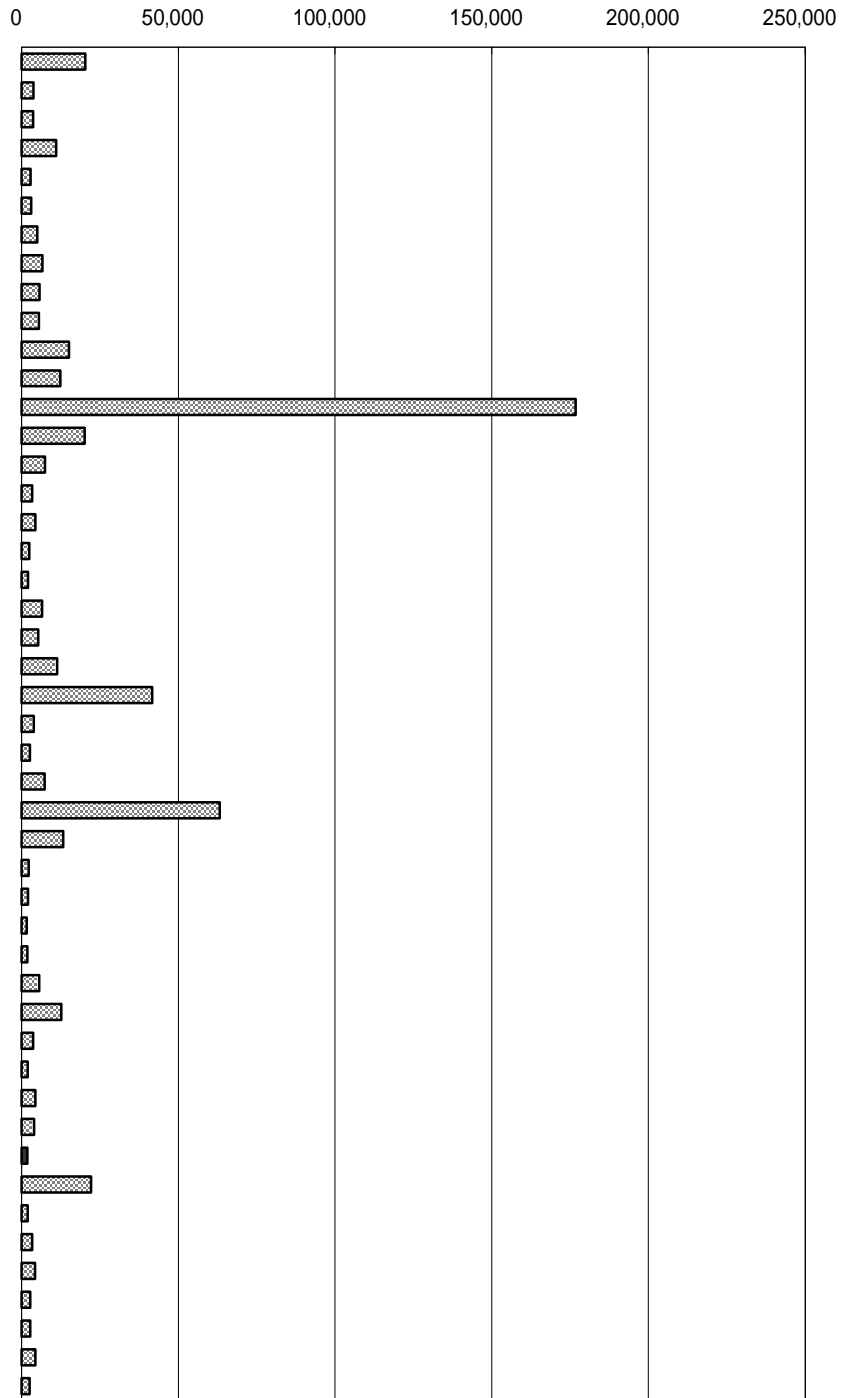

年次： 平成14年6月1日現在
 資料： 商業統計表
 (本調査は5年毎、簡易調査は
 本調査の2年後に行う)
 出所： 経済産業省
 備考： 本県 = 全国の0.31%

年間商品販売額
 平成13年4月1日～平成14年3月31日までの
 1年間の販売実績。(卸売業と小売業の合算)

年間商品販売額の推移 (高知県)

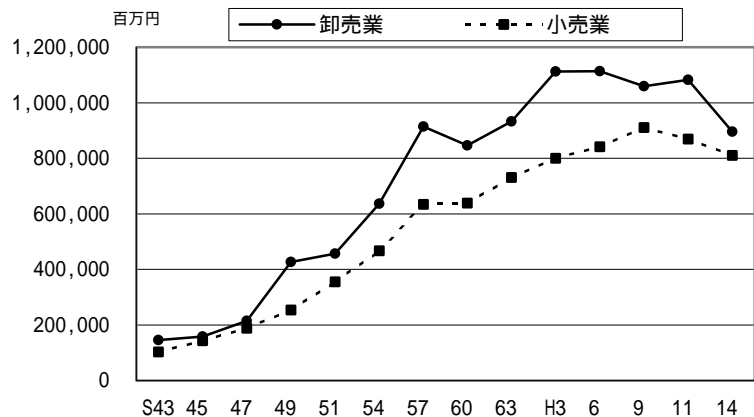

3 1 小売業事業所数（人口1万人当たり）

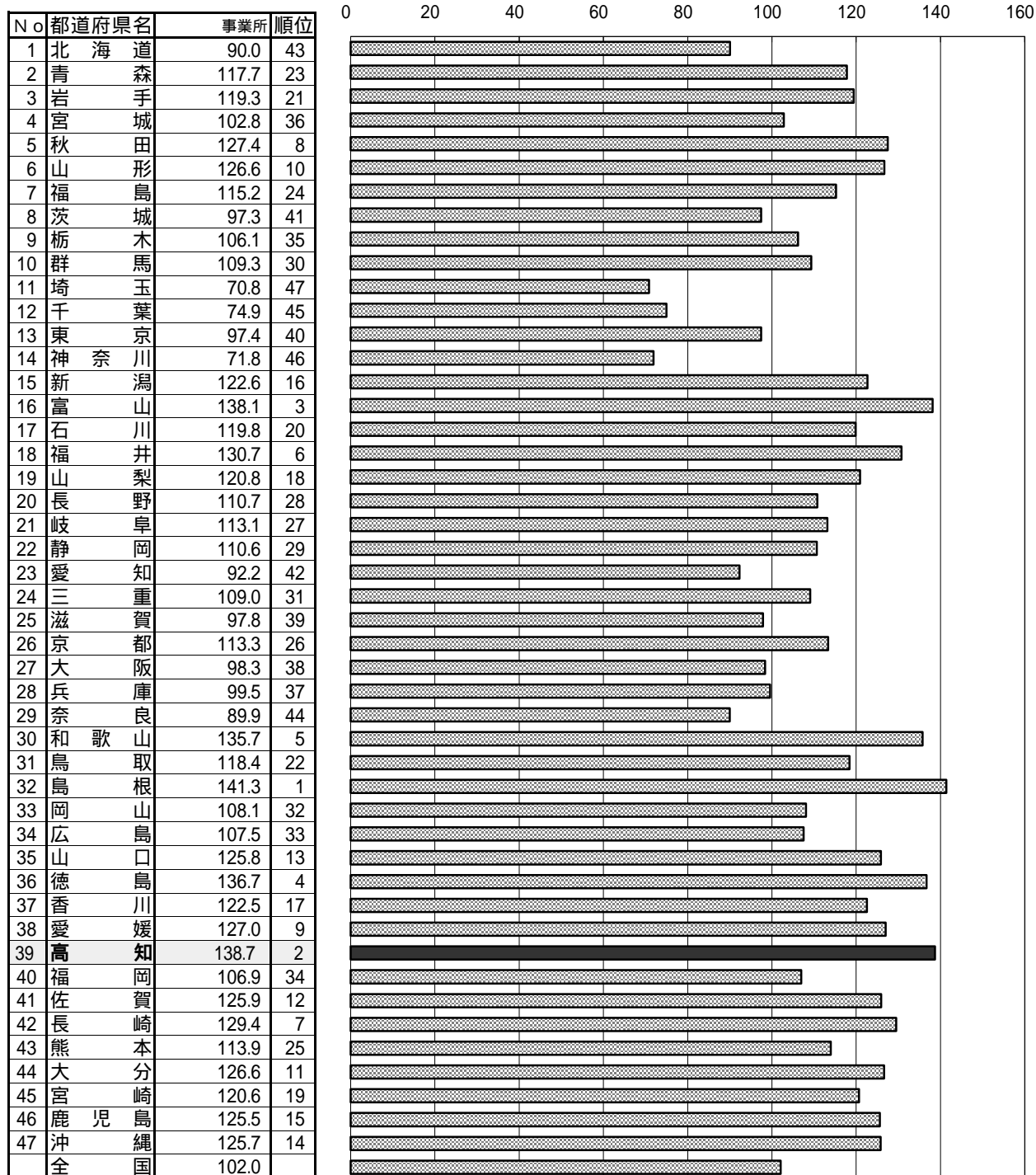

年次：平成14年6月1日

資料：商業統計表

(本調査は5年毎、簡易調査は
本調査の2年後に行う)

出所：経済産業省

備考：本県 = 全国平均の135.93%

小売業売場面積（高知県・1事業所当たり）

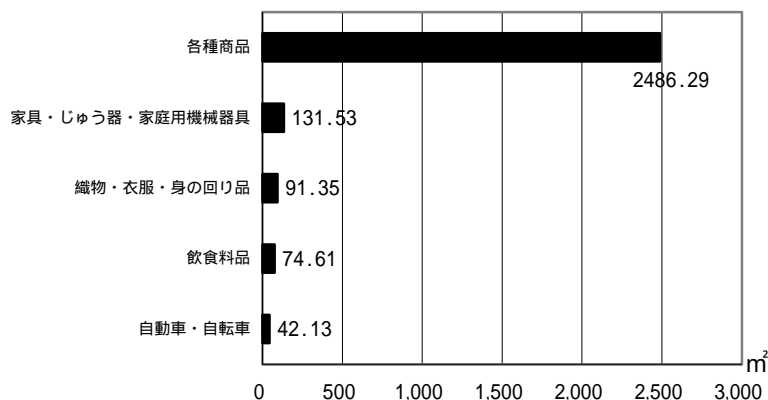

3 2 従業者数（1事業所当たり）

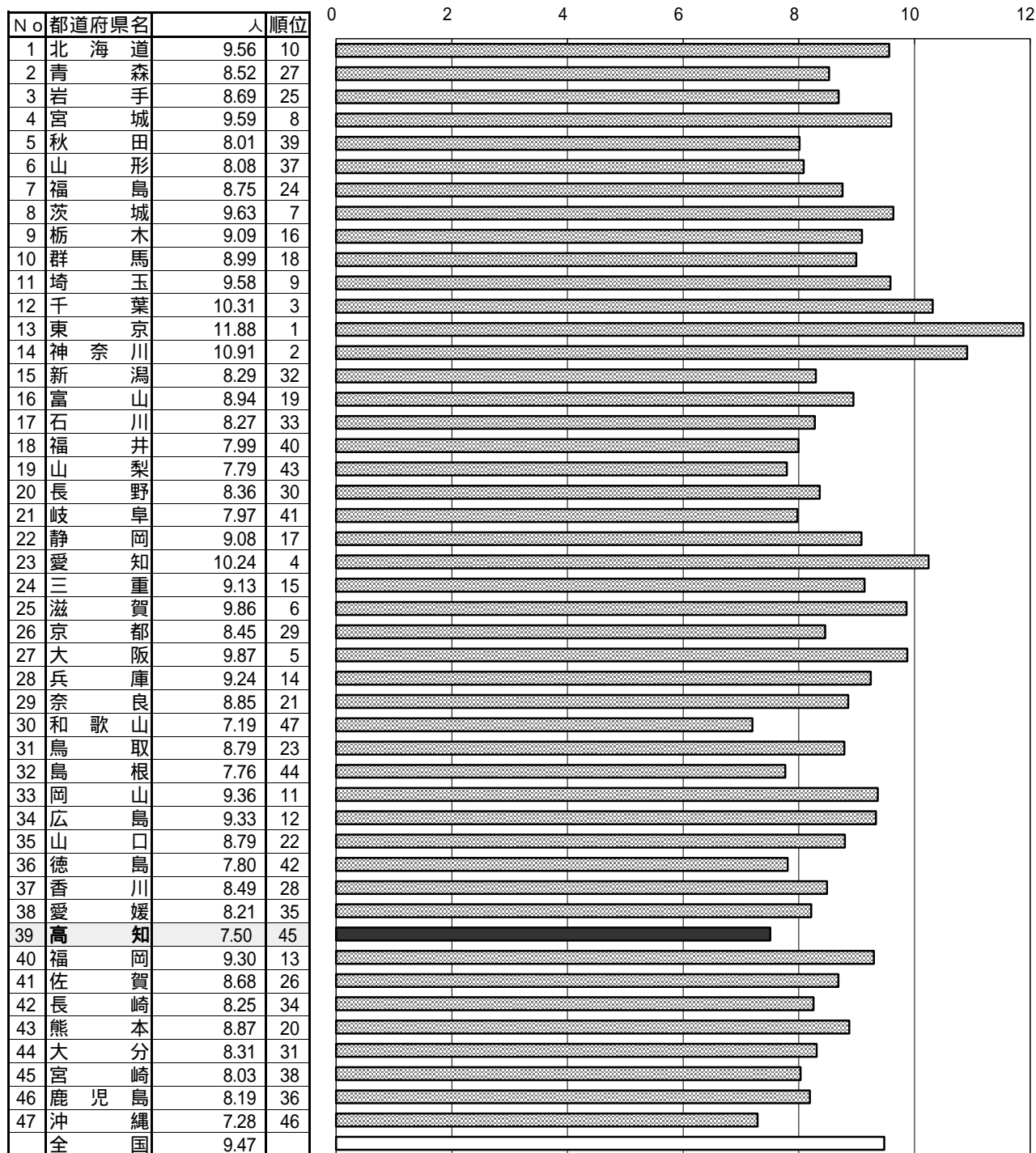

年次： 平成13年10月1日現在
 資料： 事業所・企業統計調査報告
 （本調査は5年毎、簡易調査は
 本調査の3年後に行う）
 出所： 総務省統計局
 備考： 本県 = 全国平均の79.19%

産業別従業者数（高知県）

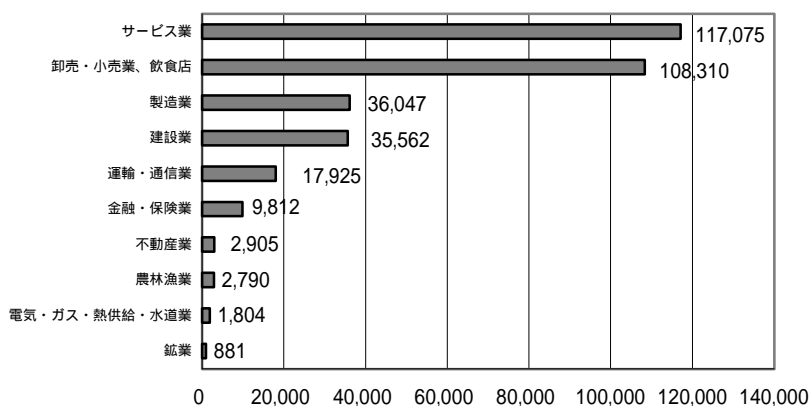

3 3 財政力指数

No	都道府県名	指数	順位
1	北海道	0.34537	26
2	青森	0.25701	39
3	岩手	0.25785	38
4	宮城	0.45845	14
5	秋田	0.23220	43
6	山形	0.27533	33
7	福島	0.38658	21
8	茨城	0.51078	9
9	栃木	0.48118	13
10	群馬	0.48459	12
11	埼玉	0.60991	7
12	千葉	0.61079	6
13	東京都	1.03368	1
14	神奈川県	0.78745	3
15	新潟	0.36413	23
16	富山	0.34115	27
17	石川	0.37705	22
18	福井	0.33503	28
19	山梨	0.31976	30
20	長野	0.41474	19
21	岐阜	0.43078	18
22	静岡県	0.62815	5
23	愛知県	0.84035	2
24	三重	0.45446	15
25	滋賀	0.45369	17
26	京都	0.49871	10
27	大阪	0.71086	4
28	兵庫	0.48941	11
29	奈良	0.33251	29
30	和歌山	0.24530	41
31	鳥取	0.22039	45
32	島根	0.20130	46
33	岡山	0.39191	20
34	広島	0.45394	16
35	山口	0.35143	25
36	徳島	0.26493	37
37	香川	0.35572	24
38	愛媛	0.31593	31
39	高知	0.19922	47
40	福岡	0.51304	8
41	佐賀	0.27207	34
42	長崎	0.23162	44
43	熊本	0.30756	32
44	大分	0.27081	35
45	宮崎	0.24864	40
46	鹿児島	0.26557	36
47	沖縄	0.23817	42
	全国	0.40573	

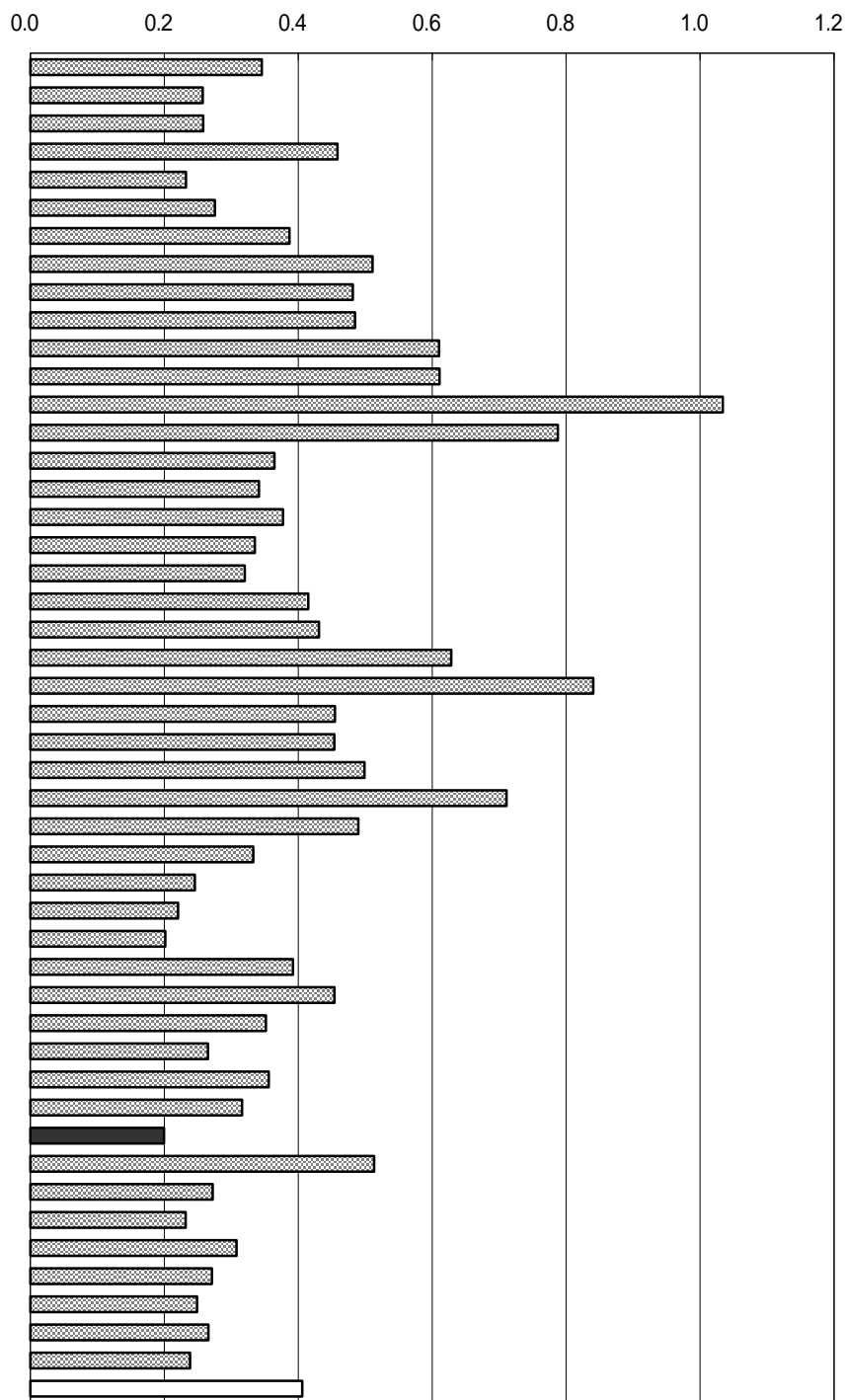

年次：平成14年度（H12～14年度平均）

資料：都道府県決算状況調

出所：総務省自治財政局

備考：本県 = 全国平均の49.10%

財政力指数

地方公共団体の財政力を示す指標として用いられ、数値が1に近いほど財政力が強いとされる。

財政力指数 $\frac{\text{基準財政収入額(H12～14年度平均)}}{\text{基準財政需要額(H12～14年度平均)}}$

高知県財政力指数の推移

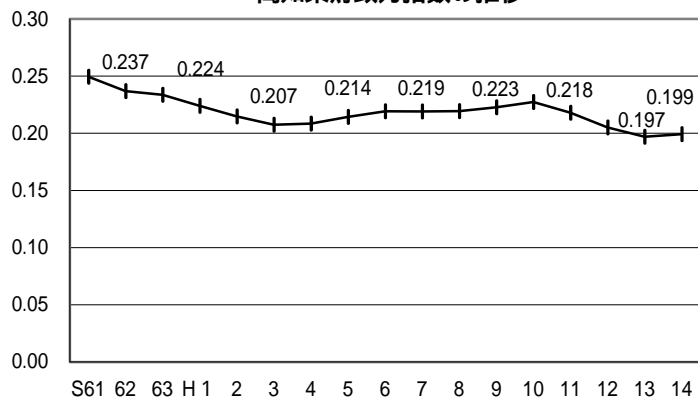

3 4 地方債現在高（人口1人当たり）

No	都道府県名	円	順位
1	北海道	870,388	11
2	青森	840,842	13
3	岩手	981,814	3
4	宮城	557,326	33
5	秋田	972,305	4
6	山形	846,001	12
7	福島	555,905	34
8	茨城	509,979	36
9	栃木	493,293	37
10	群馬	446,984	42
11	埼玉	391,672	45
12	千葉	351,559	46
13	東京	621,927	27
14	神奈川	296,401	47
15	新潟	801,194	15
16	富山	834,909	14
17	石川	876,722	9
18	福井	881,635	8
19	山梨	885,989	7
20	長野	744,348	17
21	岐阜	602,261	30
22	静岡	555,386	35
23	愛知	482,778	39
24	三重	487,769	38
25	滋賀	613,344	28
26	京都	446,220	43
27	大阪	470,278	40
28	兵庫	662,638	23
29	奈良	625,394	26
30	和歌山	628,449	25
31	鳥取	936,395	6
32	島根	1,317,559	1
33	岡山	585,173	31
34	広島	557,545	32
35	山口	694,979	20
36	徳島	1,083,978	2
37	香川	663,343	22
38	愛媛	608,154	29
39	高知	950,990	5
40	福岡	424,202	44
41	佐賀	677,534	21
42	長崎	660,169	24
43	熊本	698,810	19
44	大分	800,318	16
45	宮崎	730,260	18
46	鹿児島	876,030	10
47	沖縄	461,986	41
	全 国	585,136	

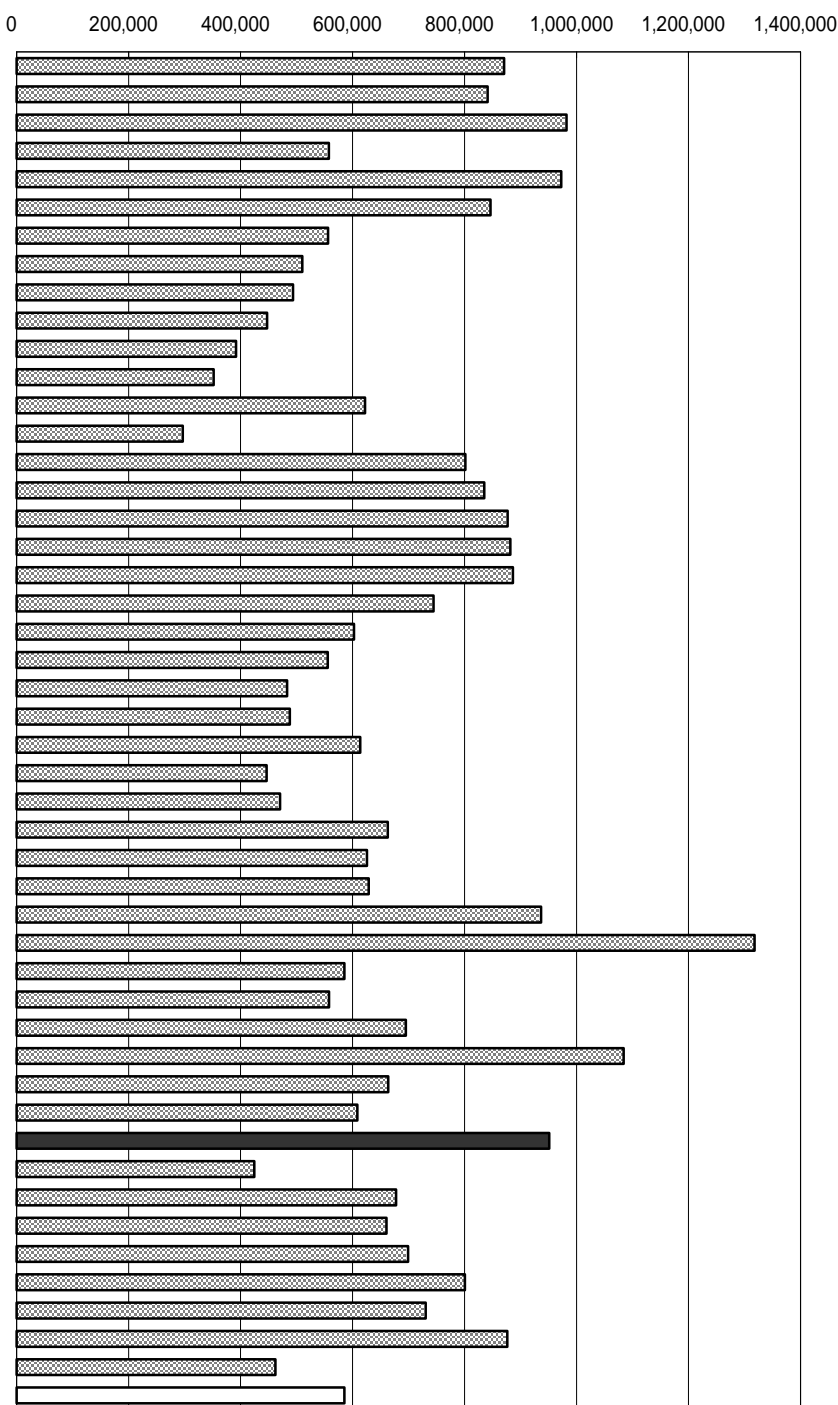

年次：平成14年度
 資料：都道府県決算状況調
 出所：総務省自治財政局
 備考：本県 = 全国平均の162.52%

地方債現在高
 地方公共団体が前年度までに発行した額のうち、当該年度までに償還した分を差し引き、それに当該年度の新規発行額を加えた年度末現在額である。

地方債現在高（1人当たり）の推移

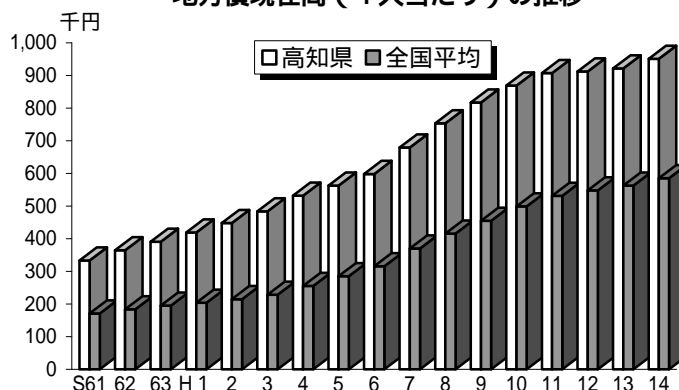

3 5 行政投資額（人口1人当たり）

N○	都道府県名	円	順位
1	北海道	520,723	6
2	青森	462,202	12
3	岩手	521,444	5
4	宮城	299,248	36
5	秋田	476,234	9
6	山形	457,727	13
7	福島	369,203	27
8	茨城	287,911	40
9	栃木	292,395	39
10	群馬	286,699	41
11	埼玉	197,060	45
12	千葉	187,435	47
13	東京	275,873	42
14	神奈川	188,784	46
15	新潟	457,292	14
16	富山	444,030	15
17	石川	483,474	8
18	福井	475,735	10
19	山梨	486,450	7
20	長野	439,651	17
21	岐阜	403,408	21
22	静岡	328,241	32
23	愛知	244,770	43
24	三重	383,012	25
25	滋賀	353,303	28
26	京都	297,152	37
27	大阪	225,409	44
28	兵庫	333,003	31
29	奈良	312,307	35
30	和歌山	385,110	24
31	鳥取	611,855	2
32	島根	734,224	1
33	岡山	326,868	33
34	広島	316,389	34
35	山口	375,885	26
36	徳島	605,540	3
37	香川	340,516	29
38	愛媛	386,282	23
39	高知	595,217	4
40	福岡	294,329	38
41	佐賀	430,083	18
42	長崎	395,474	22
43	熊本	334,386	30
44	大分	440,251	16
45	宮崎	425,746	20
46	鹿児島	463,700	11
47	沖縄	427,432	19
	全国	326,107	

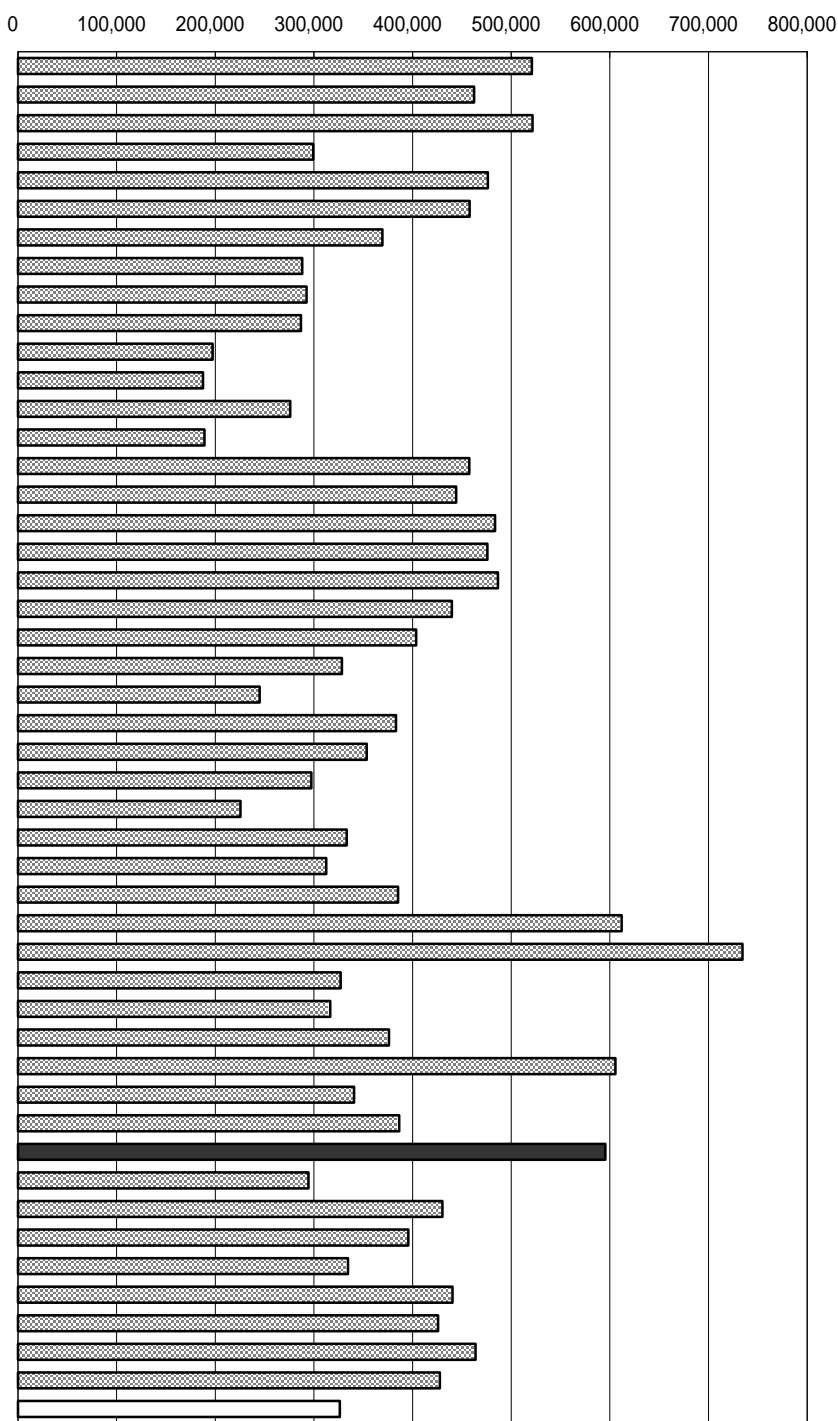

年次：平成12年度
 資料：行政投資実績
 出所：総務省
 備考：本県 = 全国平均の182.52%

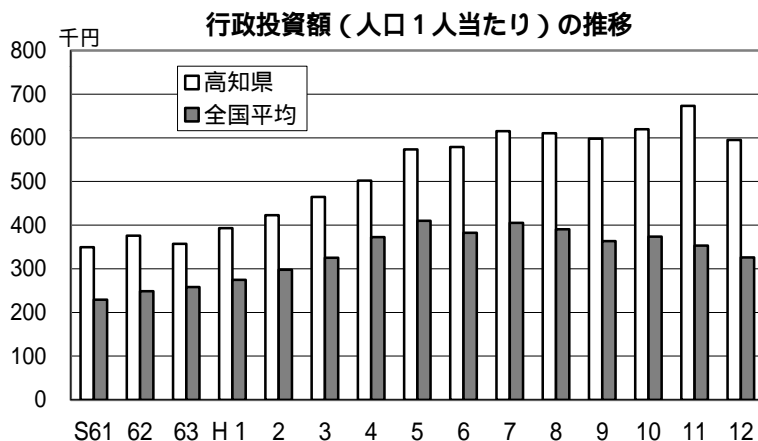

36 歳入決算額（人口1人当たり）

No	都道府県名	千円	順位
1	北海道	516.54	21
2	青森	614.89	8
3	岩手	644.00	6
4	宮城	347.98	39
5	秋田	645.15	5
6	山形	528.75	16
7	福島	463.69	26
8	茨城	365.98	38
9	栃木	416.37	30
10	群馬	386.52	34
11	埼玉	241.41	46
12	千葉	258.34	45
13	東京	507.48	22
14	神奈川	198.37	47
15	新潟	518.27	20
16	富山	521.63	19
17	石川	537.94	13
18	福井	641.42	7
19	山梨	597.21	9
20	長野	438.99	28
21	岐阜	421.67	29
22	静岡	318.26	40
23	愛知	305.06	43
24	三重	405.13	32
25	滋賀	416.37	31
26	京都	313.28	41
27	大阪	307.51	42
28	兵庫	370.44	37
29	奈良	371.37	36
30	和歌山	527.25	17
31	鳥取	731.45	2
32	島根	884.41	1
33	岡山	398.42	33
34	広島	374.16	35
35	山口	522.21	18
36	徳島	728.89	3
37	香川	502.54	23
38	愛媛	494.76	24
39	高知	699.87	4
40	福岡	304.81	44
41	佐賀	537.21	14
42	長崎	531.65	15
43	熊本	444.77	27
44	大分	561.55	11
45	宮崎	575.75	10
46	鹿児島	558.48	12
47	沖縄	491.91	25
	全国	403.85	

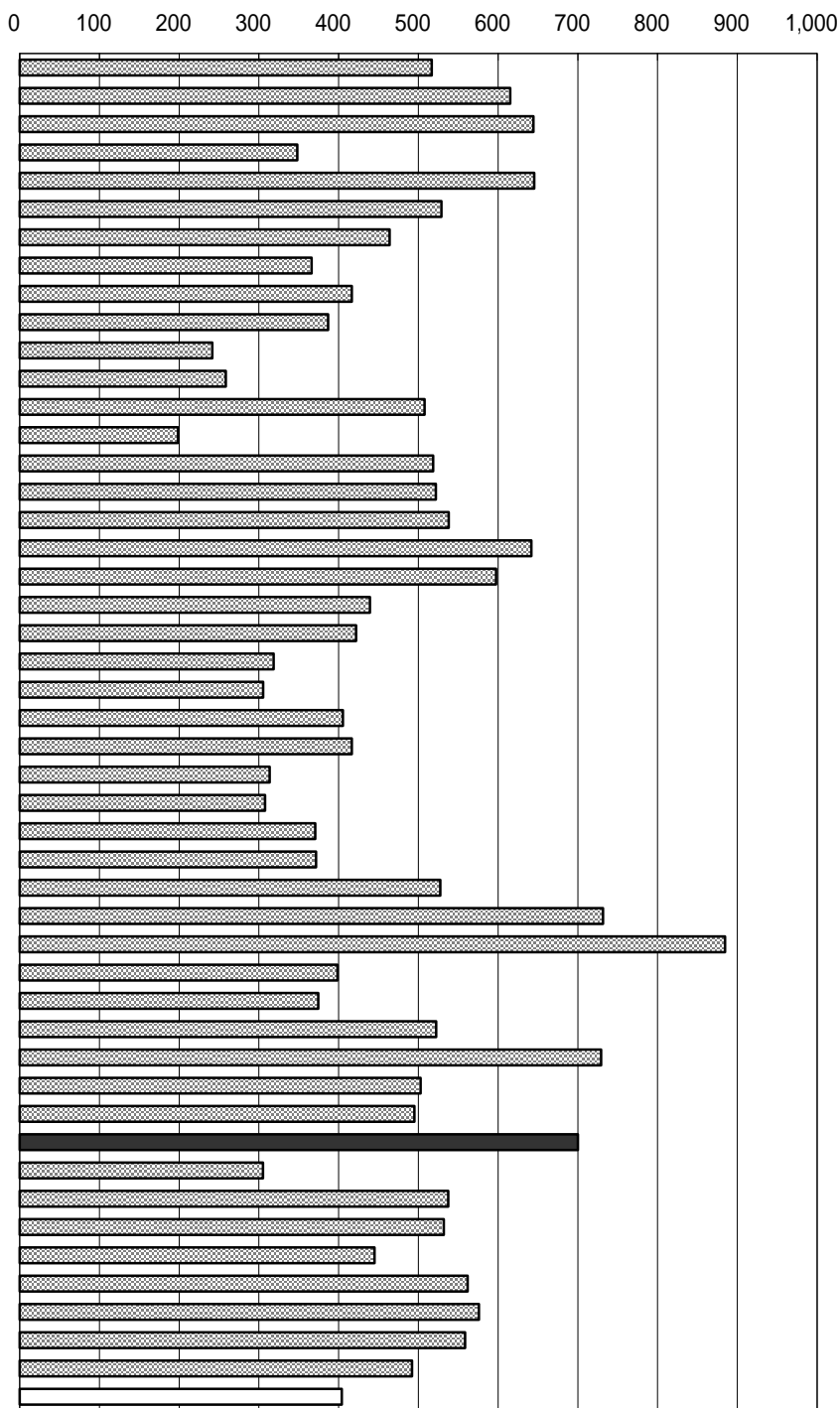

年次：平成14年度
 資料：都道府県決算状況調
 出所：総務省自治財政局
 備考：本県 = 全国平均の173.30%

右表
 年次：平成14年度
 資料：高知県歳入歳出決算書
 出所：高知県

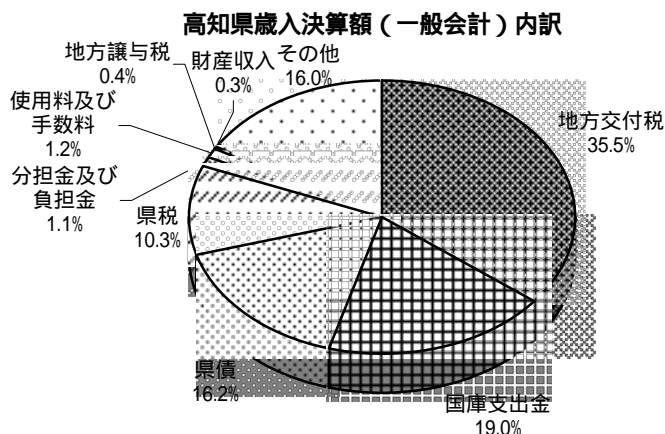

37 歳出決算額（人口1人当たり）

No	都道府県名	千円	順位
1	北海道	513.07	18
2	青森	604.94	8
3	岩手	629.32	6
4	宮城	339.16	39
5	秋田	633.34	5
6	山形	518.19	16
7	福島	459.04	26
8	茨城	360.45	38
9	栃木	407.66	31
10	群馬	378.65	34
11	埼玉	239.05	46
12	千葉	257.19	45
13	東京	492.26	22
14	神奈川	196.74	47
15	新潟	510.33	20
16	富山	495.66	21
17	石川	528.38	13
18	福井	623.26	7
19	山梨	568.67	9
20	長野	429.87	27
21	岐阜	410.58	29
22	静岡	312.57	40
23	愛知	302.30	43
24	三重	391.69	33
25	滋賀	409.01	30
26	京都	311.20	41
27	大阪	308.60	42
28	兵庫	367.75	36
29	奈良	363.77	37
30	和歌山	513.47	17
31	鳥取	699.74	2
32	島根	861.42	1
33	岡山	392.95	32
34	広島	368.69	35
35	山口	511.19	19
36	徳島	693.88	3
37	香川	487.28	23
38	愛媛	472.51	25
39	高知	682.02	4
40	福岡	299.41	44
41	佐賀	527.64	14
42	長崎	520.06	15
43	熊本	428.97	28
44	大分	548.17	11
45	宮崎	562.38	10
46	鹿児島	546.31	12
47	沖縄	484.71	24
	全国	396.31	

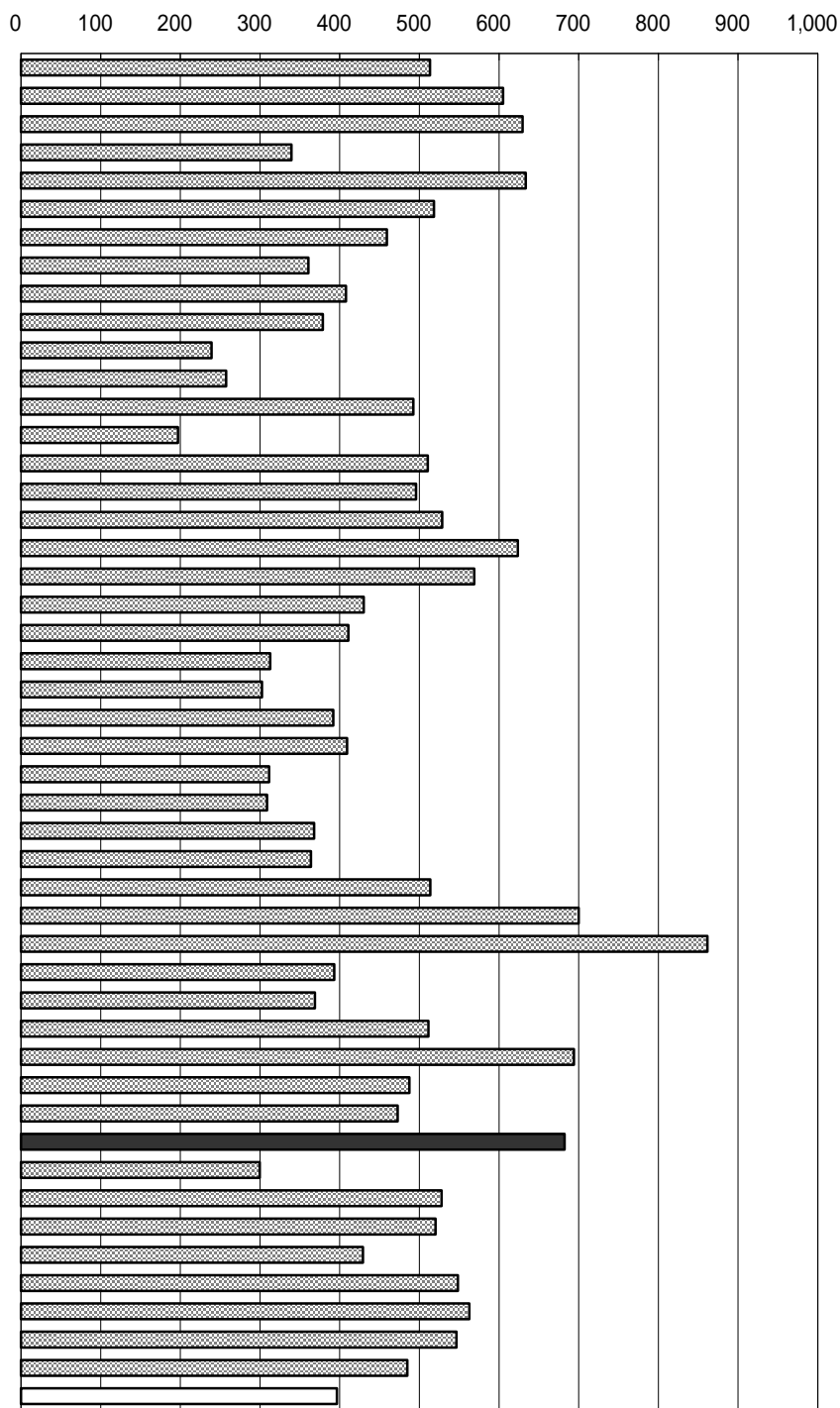

年次：平成14年度
 資料：都道府県決算状況調
 出所：総務省自治財政局
 備考：本県 = 全国平均の172.09%

右表
 年次：平成14年度
 資料：高知県歳入歳出決算書
 出所：高知県

高知県歳出決算額（一般会計）内訳

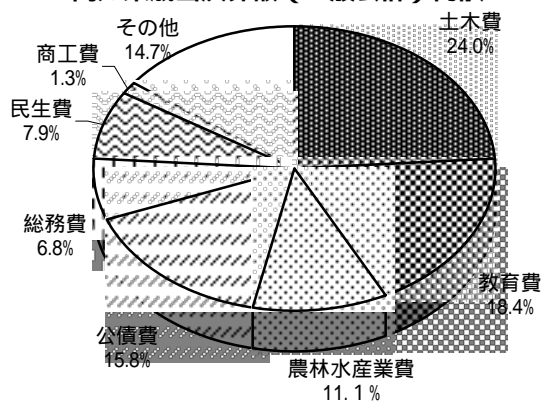

3 8 地方交付税額（人口1人当たり）

N○	都道府県名	千円	順位
1	北海道	140.39	23
2	青森	178.97	11
3	岩手	195.44	6
4	宮城	88.25	36
5	秋田	207.03	4
6	山形	178.18	13
7	福島	125.06	26
8	茨城	74.83	39
9	栃木	92.18	33
10	群馬	88.40	35
11	埼玉	44.22	43
12	千葉	44.36	42
13	東京	-	-
14	神奈川	17.15	46
15	新潟	135.58	25
16	富山	155.74	18
17	石川	138.30	24
18	福井	184.73	10
19	山梨	176.68	15
20	長野	117.67	28
21	岐阜	102.15	30
22	静岡	54.13	41
23	愛知	18.53	45
24	三重	101.71	31
25	滋賀	100.06	32
26	京都	77.00	38
27	大阪	38.46	44
28	兵庫	77.57	37
29	奈良	123.56	27
30	和歌山	188.82	7
31	鳥取	249.95	2
32	島根	273.76	1
33	岡山	113.38	29
34	広島	89.16	34
35	山口	142.21	20
36	徳島	203.99	5
37	香川	142.06	21
38	愛媛	142.85	19
39	高知	248.70	3
40	福岡	65.96	40
41	佐賀	185.62	9
42	長崎	177.79	14
43	熊本	140.87	22
44	大分	178.82	12
45	宮崎	186.88	8
46	鹿児島	173.65	16
47	沖縄	157.04	17
全	国	84.89	-

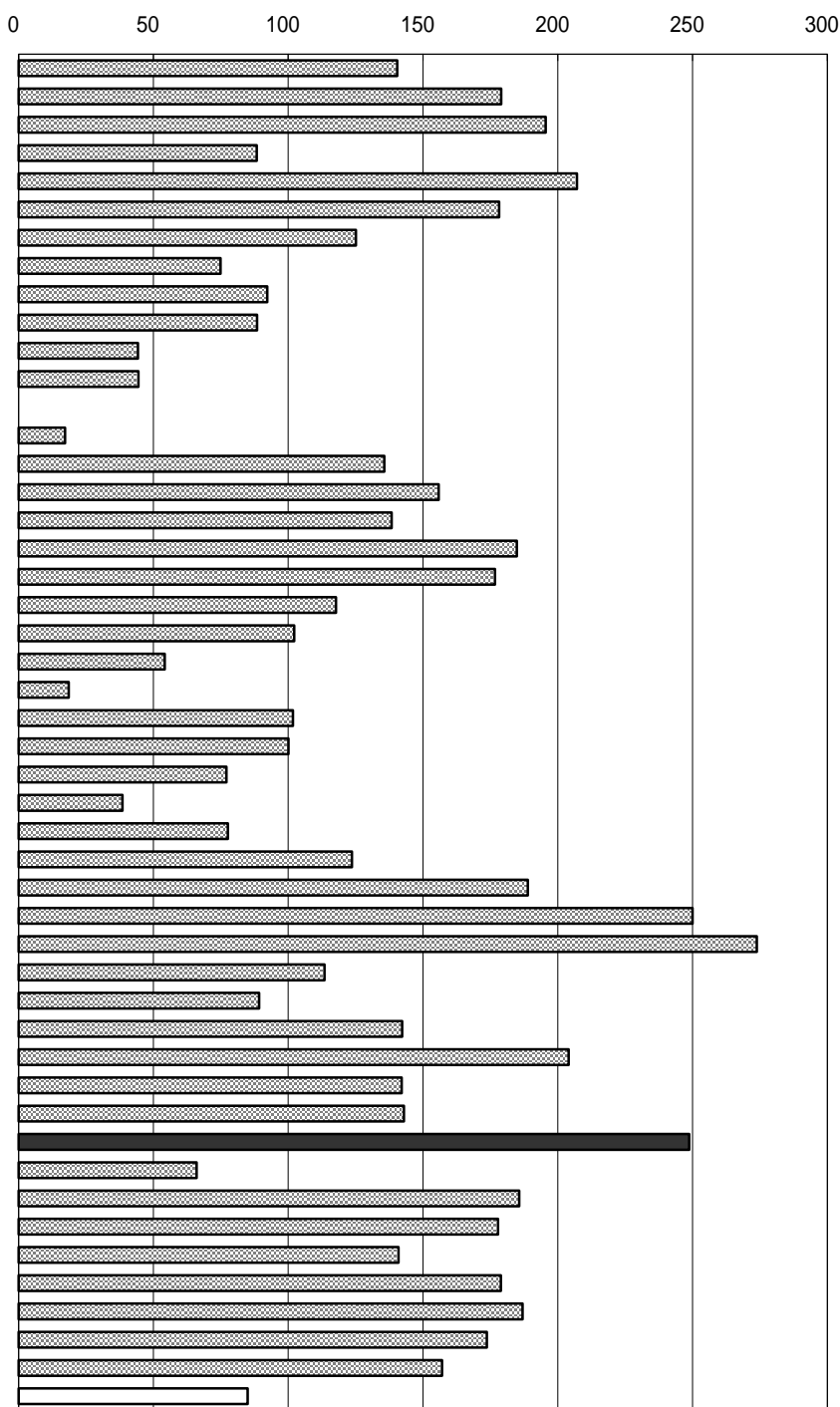

年次： 平成14年度
 資料： 都道府県決算状況調
 出所： 総務省自治財政局
 備考： 本県 = 全国平均の292.98%

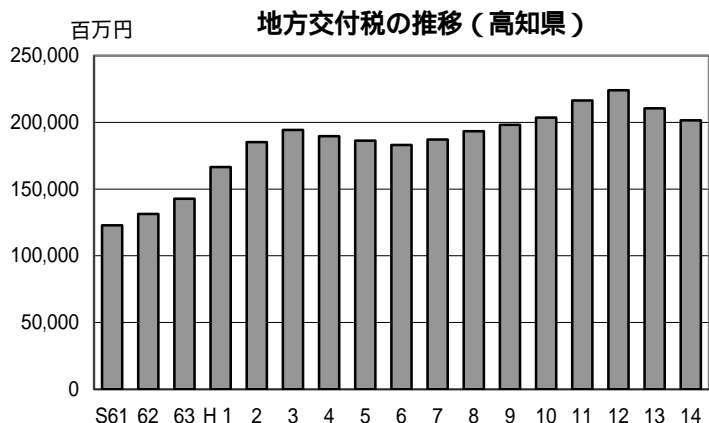

39 国庫支出金額（人口1人当たり）

No	都道府県名	千円	順位
1	北海道	97.86	18
2	青森	115.96	11
3	岩手	117.22	10
4	宮城	58.94	36
5	秋田	117.94	9
6	山形	86.27	21
7	福島	85.67	22
8	茨城	58.16	37
9	栃木	70.37	29
10	群馬	63.41	35
11	埼玉	36.27	46
12	千葉	42.06	42
13	東京	39.93	44
14	神奈川	31.15	47
15	新潟	102.28	16
16	富山	81.37	25
17	石川	93.66	19
18	福井	120.56	8
19	山梨	104.76	14
20	長野	72.79	27
21	岐阜	74.96	26
22	静岡	54.52	38
23	愛知	41.28	43
24	三重	64.81	33
25	滋賀	63.90	34
26	京都	44.95	41
27	大阪	39.57	45
28	兵庫	51.28	40
29	奈良	65.11	32
30	和歌山	98.52	17
31	鳥取	121.09	7
32	島根	174.05	1
33	岡山	66.43	31
34	広島	70.77	28
35	山口	92.89	20
36	徳島	126.32	5
37	香川	68.34	30
38	愛媛	83.33	24
39	高知	144.96	3
40	福岡	54.41	39
41	佐賀	103.02	15
42	長崎	122.71	6
43	熊本	84.27	23
44	大分	110.34	13
45	宮崎	112.27	12
46	鹿児島	135.93	4
47	沖縄	152.12	2
	全国	65.14	

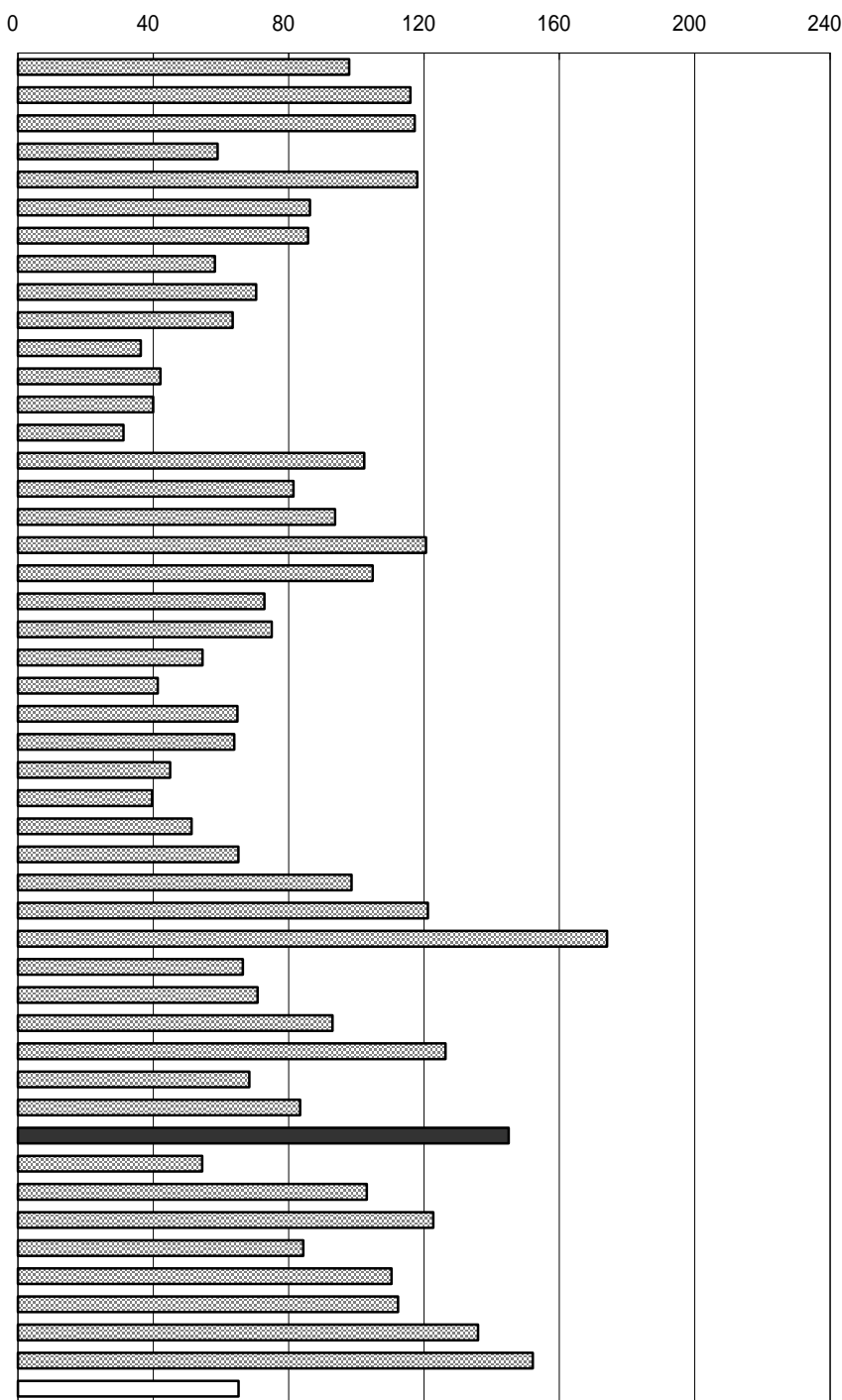

年次：平成14年度
 資料：都道府県決算状況調
 出所：総務省自治財政局
 備考：本県 = 全国平均の222.53%

国庫支出金
 国と地方公共団体の負担区分に基づいて支出される国の委託金、補助金などの総称。

右表
 年次：平成14年度
 資料：高知県歳入歳出決算書
 出所：高知県

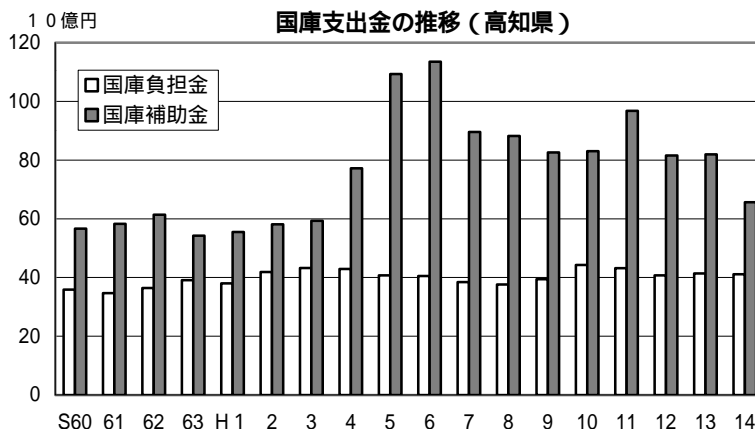

40 小学校数（児童10万人当たり）

N○	都道府県名	校	順位
1	北海道	477.2	12
2	青森	486.9	10
3	岩手	563.3	4
4	宮城	344.7	30
5	秋田	484.3	11
6	山形	509.6	8
7	福島	440.8	17
8	茨城	328.6	31
9	栃木	367.0	28
10	群馬	291.7	36
11	埼玉	206.0	46
12	千葉	260.0	41
13	東京	247.5	43
14	神奈川	193.1	47
15	新潟	430.8	19
16	富山	384.9	24
17	石川	384.5	25
18	福井	448.0	15
19	山梨	401.6	21
20	長野	314.9	34
21	岐阜	316.1	33
22	静岡	251.8	42
23	愛知	234.2	44
24	三重	407.7	20
25	滋賀	280.6	37
26	京都	326.4	32
27	大阪	216.1	45
28	兵庫	264.1	40
29	奈良	312.0	35
30	和歌山	547.2	7
31	鳥取	500.0	9
32	島根	664.1	2
33	岡山	396.5	22
34	広島	380.6	27
35	山口	448.3	14
36	徳島	620.7	3
37	香川	381.6	26
38	愛媛	436.5	18
39	高知	737.0	1
40	福岡	271.7	38
41	佐賀	356.6	29
42	長崎	452.1	13
43	熊本	445.5	16
44	大分	547.8	6
45	宮崎	392.2	23
46	鹿児島	562.6	5
47	沖縄	270.8	39
	全 国	327.0	

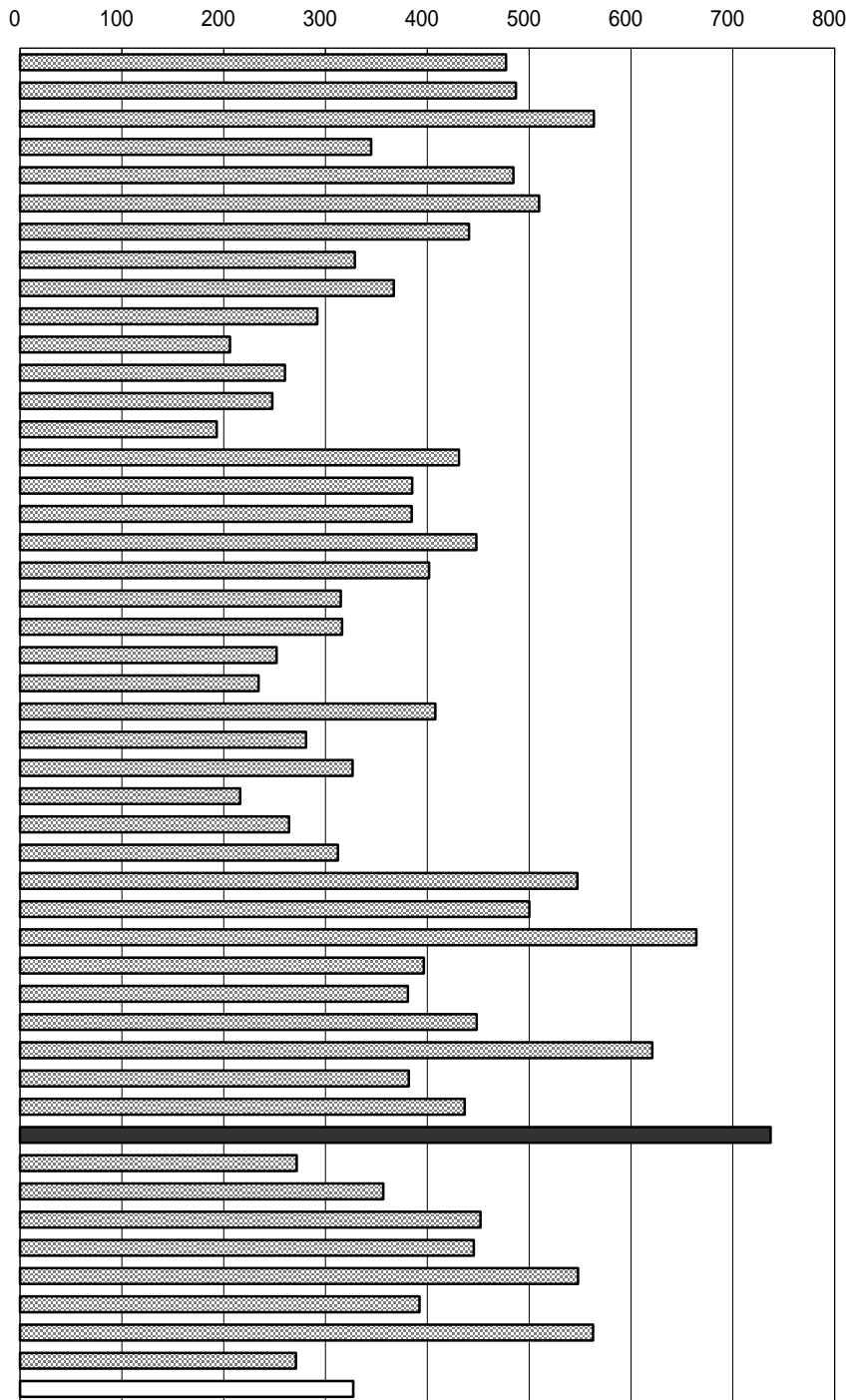

年次：平成15年5月1日現在
 資料：学校基本調査報告書
 出所：文部科学省
 備考：本県 = 全国平均の225.38%

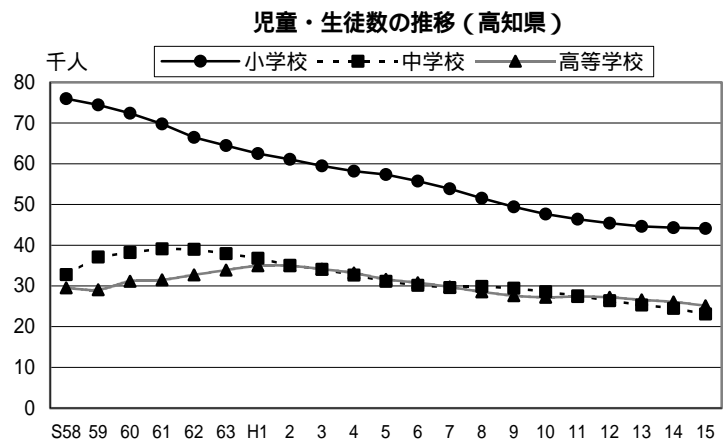

4 1 中学校数（生徒10万人当たり）

N○	都道府県名	校	順位
1	北海道	445.9	7
2	青森	402.4	10
3	岩手	466.0	4
4	宮城	316.1	24
5	秋田	385.5	12
6	山形	339.3	17
7	福島	345.2	15
8	茨城	257.8	39
9	栃木	280.7	34
10	群馬	297.7	31
11	埼玉	226.3	44
12	千葉	245.0	41
13	東京	280.2	35
14	神奈川	216.5	46
15	新潟	328.7	21
16	富山	271.0	36
17	石川	313.2	26
18	福井	324.0	23
19	山梨	380.4	13
20	長野	293.6	32
21	岐阜	311.2	27
22	静岡	259.4	38
23	愛知	207.8	47
24	三重	327.8	22
25	滋賀	241.0	43
26	京都	281.8	33
27	大阪	218.4	45
28	兵庫	243.1	42
29	奈良	268.7	37
30	和歌山	446.5	6
31	鳥取	308.1	28
32	島根	473.5	2
33	岡山	302.4	29
34	広島	330.2	20
35	山口	451.5	5
36	徳島	392.4	11
37	香川	301.0	30
38	愛媛	342.9	16
39	高知	622.8	1
40	福岡	247.5	40
41	佐賀	330.7	18
42	長崎	414.0	8
43	熊本	330.3	19
44	大分	406.1	9
45	宮崎	377.9	14
46	鹿児島	467.3	3
47	沖縄	315.0	25
	全 国	297.0	

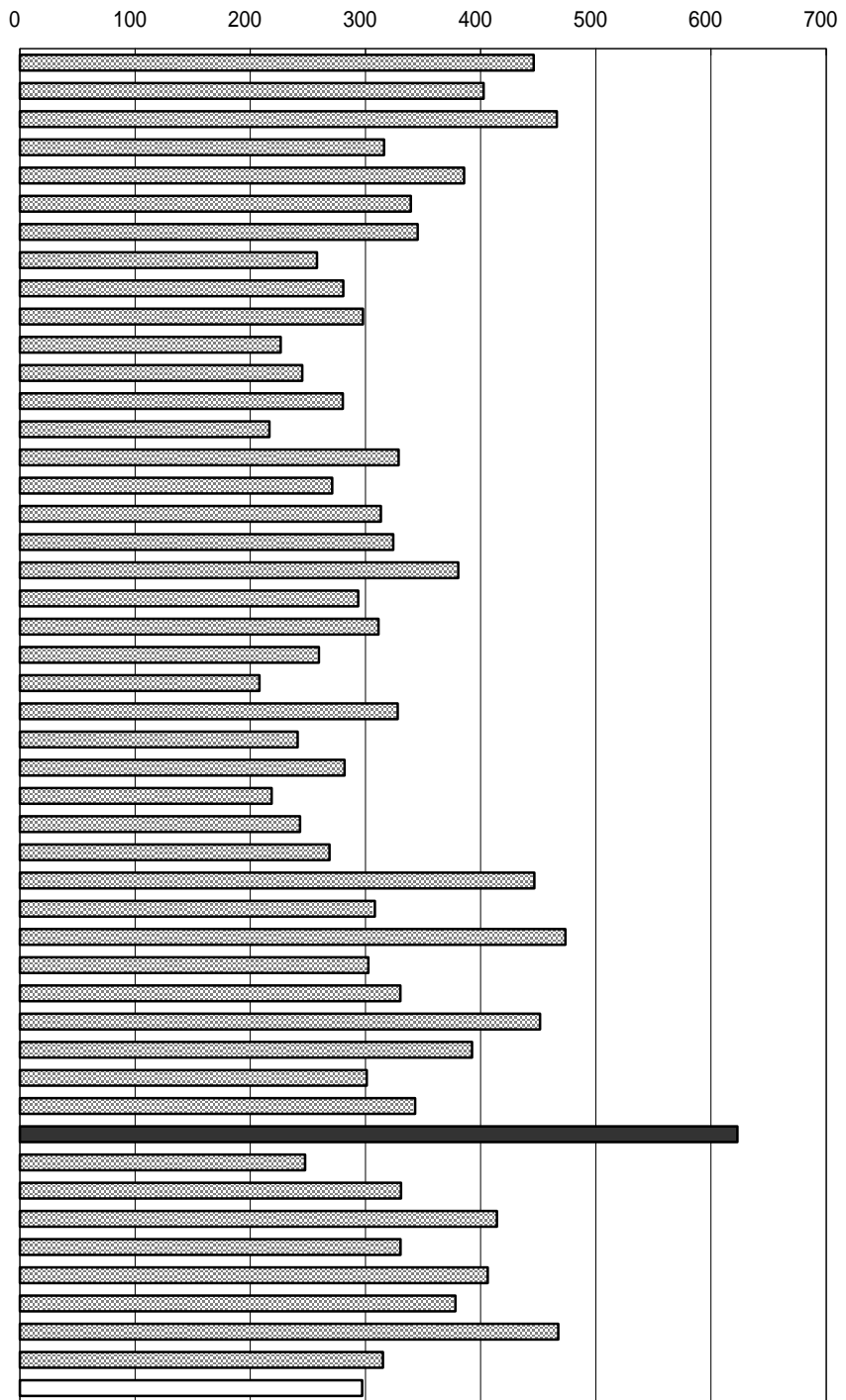

年次：平成15年5月1日現在
 資料：学校基本調査報告書
 出所：文部科学省
 備考：本県 = 全国平均の209.66%

収容人員別学級数（高知県）

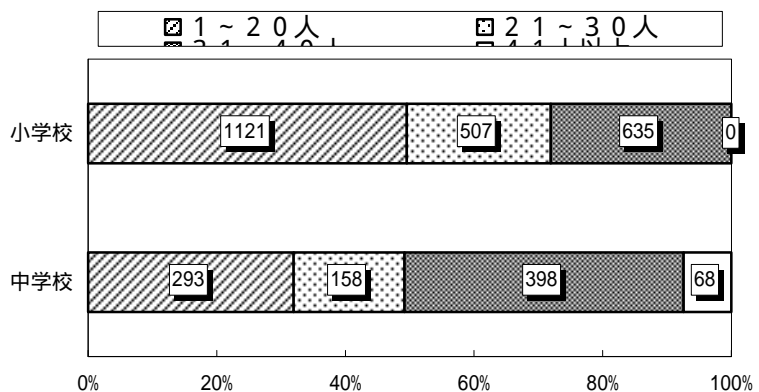

4 2 高等学校数（生徒10万人当たり）

No	都道府県名	校	順位
1	北海道	193.8	6
2	青森	182.9	7
3	岩手	206.6	1
4	宮城	145.6	25
5	秋田	174.7	10
6	山形	163.9	14
7	福島	154.8	21
8	茨城	139.7	32
9	栃木	121.5	42
10	群馬	143.3	27
11	埼玉	114.3	46
12	千葉	124.9	41
13	東京	137.0	34
14	神奈川	125.1	40
15	新潟	156.5	19
16	富山	177.2	9
17	石川	181.3	8
18	福井	143.8	26
19	山梨	150.0	23
20	長野	158.7	18
21	岐阜	142.5	29
22	静岡	125.1	39
23	愛知	114.0	47
24	三重	132.6	37
25	滋賀	135.9	36
26	京都	131.4	38
27	大阪	119.3	44
28	兵庫	142.2	30
29	奈良	148.5	24
30	和歌山	151.2	22
31	鳥取	170.4	11
32	島根	204.4	3
33	岡山	166.6	13
34	広島	163.0	16
35	山口	205.1	2
36	徳島	199.5	4
37	香川	142.8	28
38	愛媛	156.1	20
39	高知	198.9	5
40	福岡	121.1	43
41	佐賀	141.9	31
42	長崎	162.9	17
43	熊本	136.2	35
44	大分	167.9	12
45	宮崎	138.4	33
46	鹿児島	163.2	15
47	沖縄	115.9	45
	全 国	143.1	

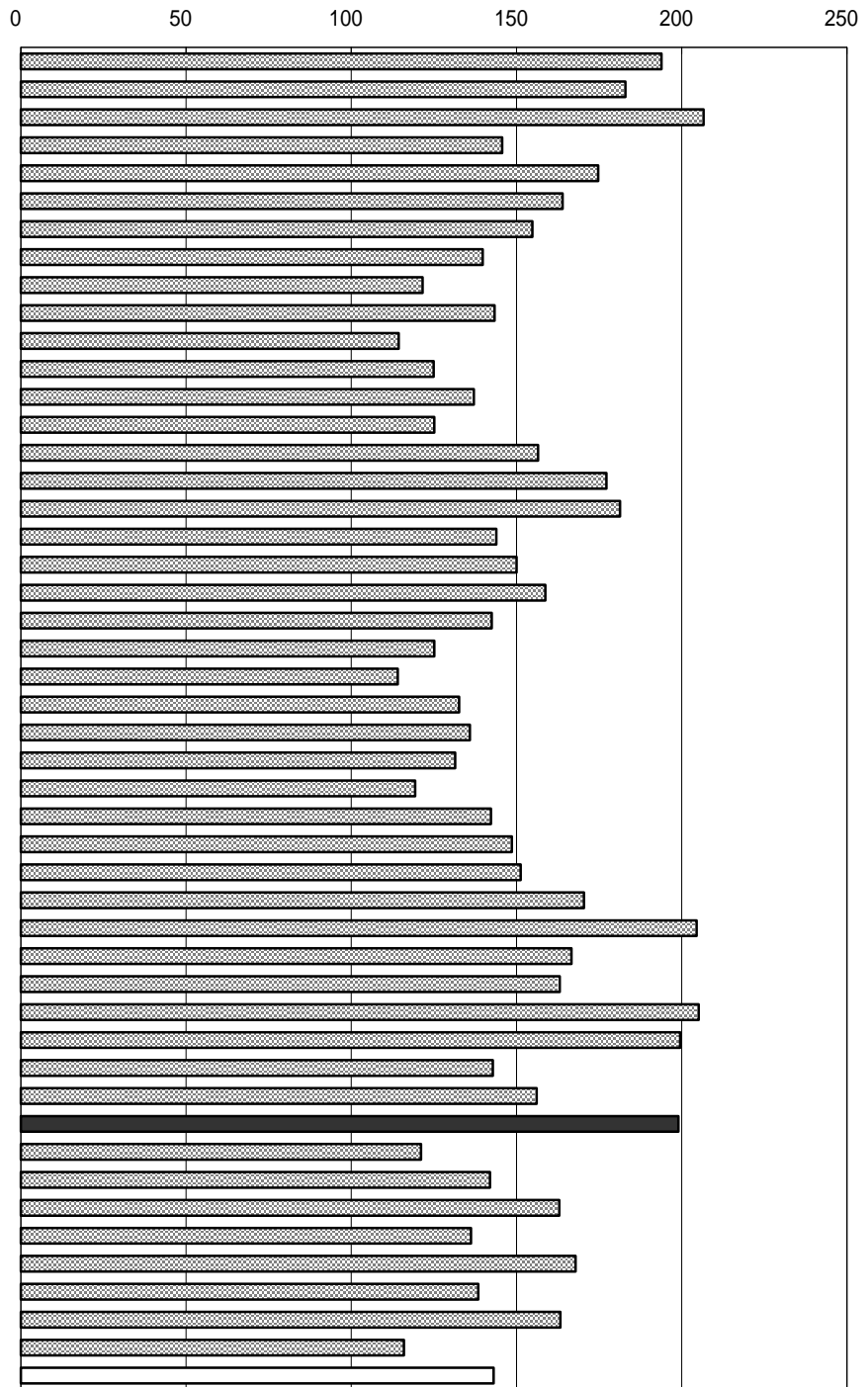

年次：平成15年5月1日現在
 資料：学校基本調査報告書
 出所：文部科学省
 備考：本県 = 全国平均の139.07%

高知県の学科別高等学校生徒数

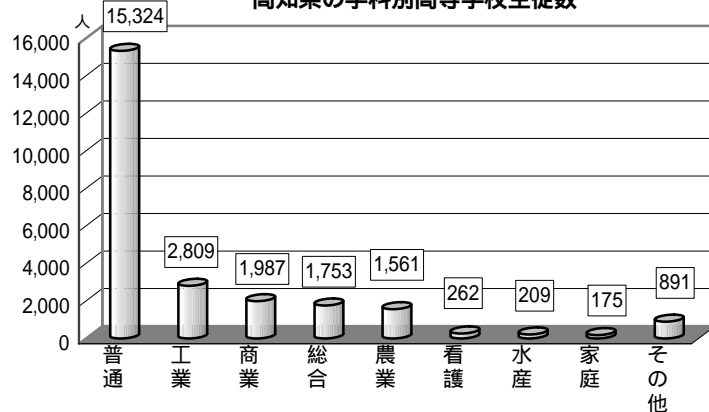

4 3 大学・短期大学数（総数）

N○	都道府県名	校	順位
1	北海道	58	5
2	青森	16	24
3	岩手	11	30
4	宮城	21	15
5	秋田	11	30
6	山形	9	39
7	福島	13	28
8	茨城	18	19
9	栃木	17	21
10	群馬	23	13
11	埼玉	40	10
12	千葉	43	9
13	東京都	183	1
14	神奈川県	53	7
15	新潟	22	14
16	富山	10	36
17	石川	17	21
18	福井	7	42
19	山梨	16	24
20	長野	19	17
21	岐阜	21	15
22	静岡	19	17
23	愛知県	80	3
24	三重	11	30
25	滋賀	13	28
26	京都	48	8
27	大阪	91	2
28	兵庫	59	4
29	奈良	18	19
30	和歌山	5	45
31	鳥取	3	47
32	島根	5	45
33	岡山	27	12
34	広島	34	11
35	山口	16	24
36	徳島	8	40
37	香川	10	36
38	愛媛	10	36
39	高知	7	42
40	福岡	57	6
41	佐賀	6	44
42	長崎	17	21
43	熊本	14	27
44	大分	11	30
45	宮崎	11	30
46	鹿児島	11	30
47	沖縄	8	40
	全 国	1,227	

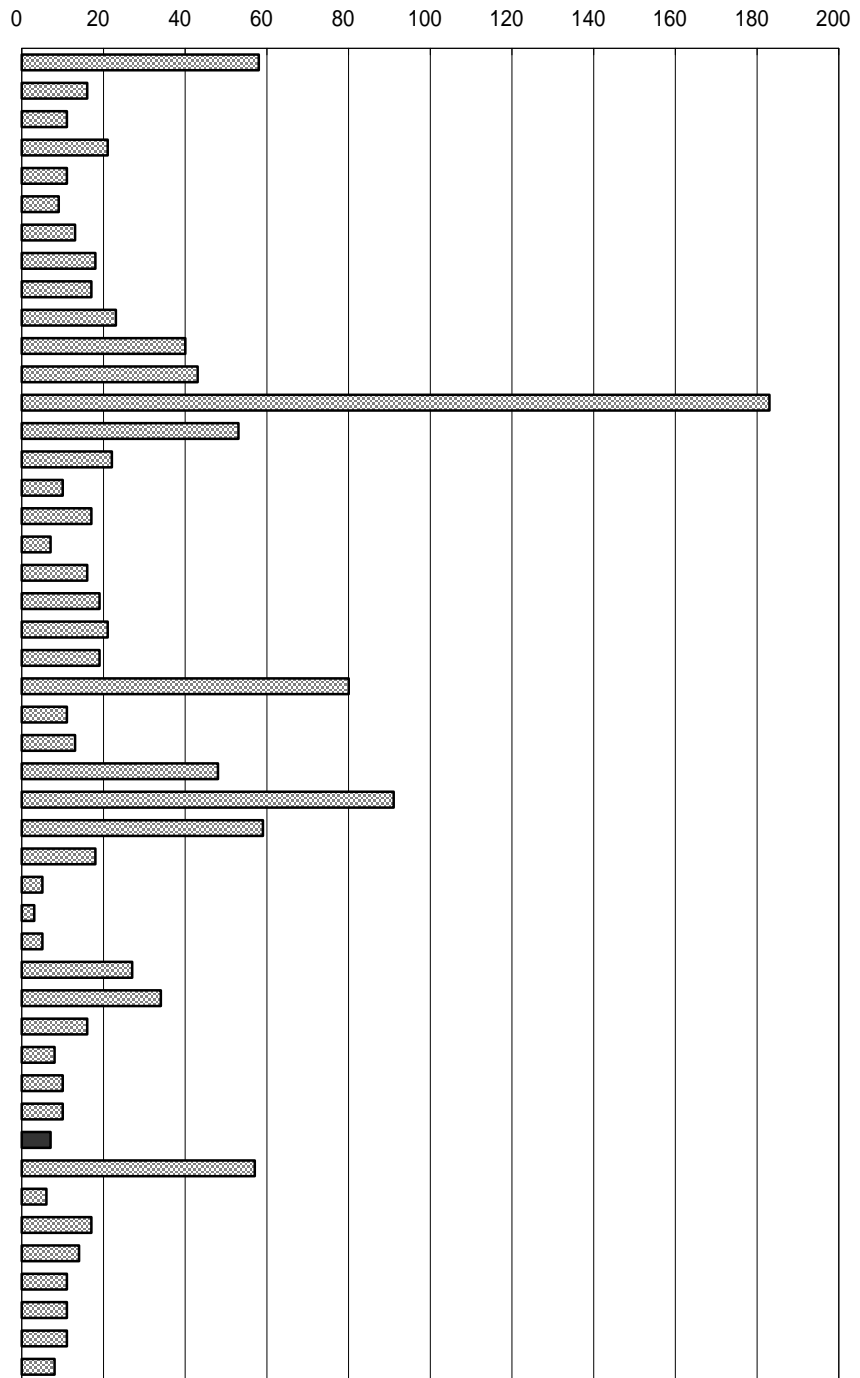

年次：平成15年5月1日現在
 資料：学校基本調査報告書
 出所：文部科学省
 備考：本県 = 全国計の0.57%

大学学部・短期大学本科進学者の推移（高知県）

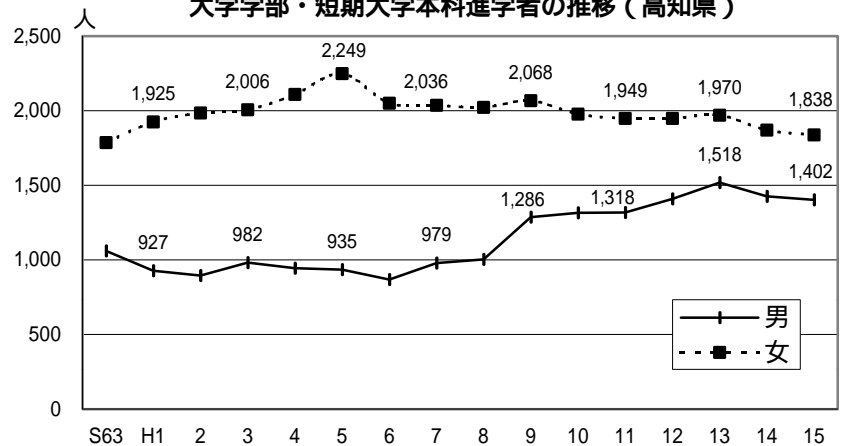

4.4 長期欠席児童数（小学校児童千人当たり）

No	都道府県名	人	順位
1	北海道	9.35	18
2	青森	5.81	45
3	岩手	6.56	41
4	宮城	9.29	19
5	秋田	8.15	31
6	山形	5.59	47
7	福島	8.08	32
8	茨城	11.14	10
9	栃木	11.05	11
10	群馬	8.03	34
11	埼玉	7.30	38
12	千葉	11.39	9
13	東京	8.56	27
14	神奈川	11.77	4
15	新潟	6.61	40
16	富山	6.71	39
17	石川	5.63	46
18	福井	6.33	42
19	山梨	10.18	13
20	長野	11.69	5
21	岐阜	8.58	26
22	静岡	7.34	37
23	愛知	8.19	30
24	三重	8.28	29
25	滋賀	10.95	12
26	京都	11.51	7
27	大阪	13.48	2
28	兵庫	9.10	24
29	奈良	11.43	8
30	和歌山	12.14	3
31	鳥取	11.68	6
32	島根	9.10	23
33	岡山	13.68	1
34	広島	9.23	21
35	山口	8.02	35
36	徳島	9.09	25
37	香川	9.39	17
38	愛媛	9.63	16
39	高知	9.95	14
40	福岡	9.82	15
41	佐賀	9.25	20
42	長崎	8.38	28
43	熊本	6.03	44
44	大分	7.87	36
45	宮崎	6.28	43
46	鹿児島	8.06	33
47	沖縄	9.18	22
	全国	9.41	

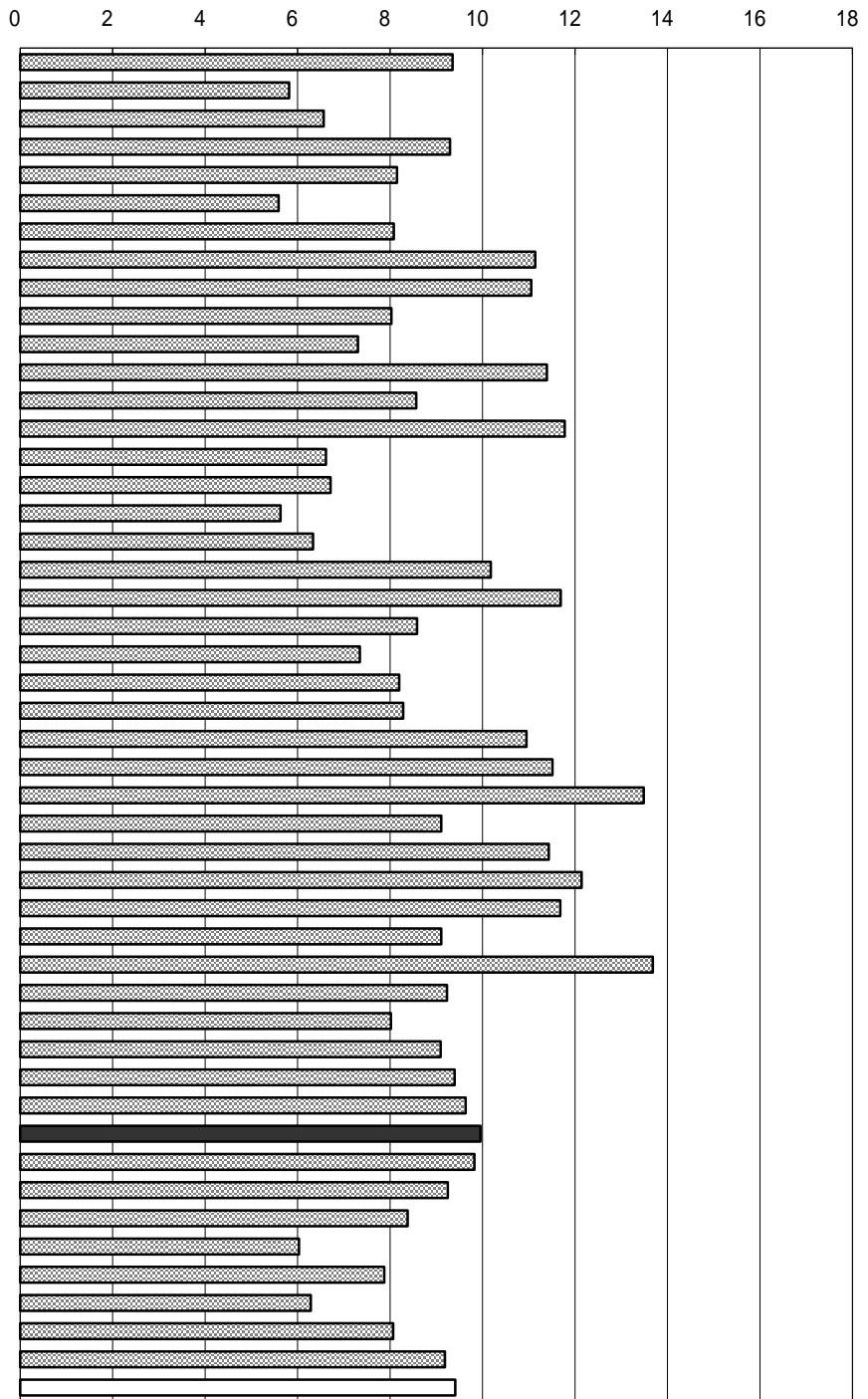

年次：平成14年度中
 資料：学校基本調査報告書
 出所：文部科学省
 備考：本県 = 全国平均の105.78%
 長期欠席
 年度間30日以上欠席

右表
 平成9年度までは学校嫌い

全児童に対する長期欠席児童数の割合（高知県）

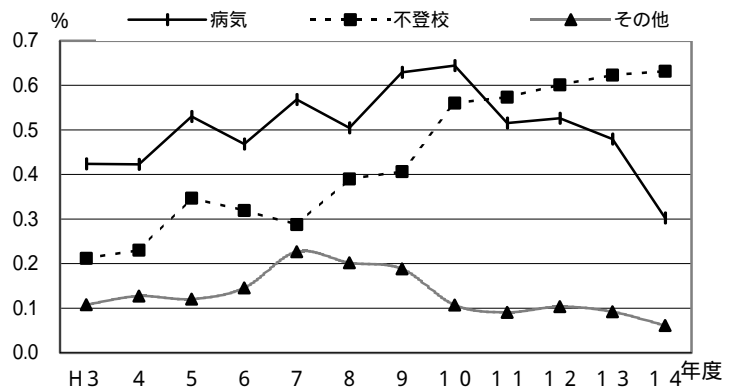

4 5 長期欠席生徒数（中学校生徒千人当たり）

No	都道府県名	人	順位
1	北海道	27.74	42
2	青森	29.51	37
3	岩手	29.13	39
4	宮城	36.42	14
5	秋田	30.41	35
6	山形	28.23	41
7	福島	31.03	32
8	茨城	36.93	13
9	栃木	39.64	7
10	群馬	31.04	31
11	埼玉	33.84	22
12	千葉	40.54	5
13	東京	30.91	33
14	神奈川	38.09	10
15	新潟	27.27	45
16	富山	29.00	40
17	石川	25.98	47
18	福井	29.59	36
19	山梨	35.64	19
20	長野	37.31	11
21	岐阜	31.69	29
22	静岡	30.69	34
23	愛知	35.06	21
24	三重	31.88	28
25	滋賀	36.10	18
26	京都	36.32	15
27	大阪	53.14	1
28	兵庫	40.44	6
29	奈良	46.21	2
30	和歌山	37.05	12
31	鳥取	40.73	4
32	島根	33.81	23
33	岡山	42.66	3
34	広島	38.20	9
35	山口	31.26	30
36	徳島	38.23	8
37	香川	36.27	16
38	愛媛	35.42	20
39	高知	36.17	17
40	福岡	32.98	25
41	佐賀	32.60	26
42	長崎	29.24	38
43	熊本	32.32	27
44	大分	33.58	24
45	宮崎	27.38	43
46	鹿児島	27.18	46
47	沖縄	27.35	44
	全 国	35.21	

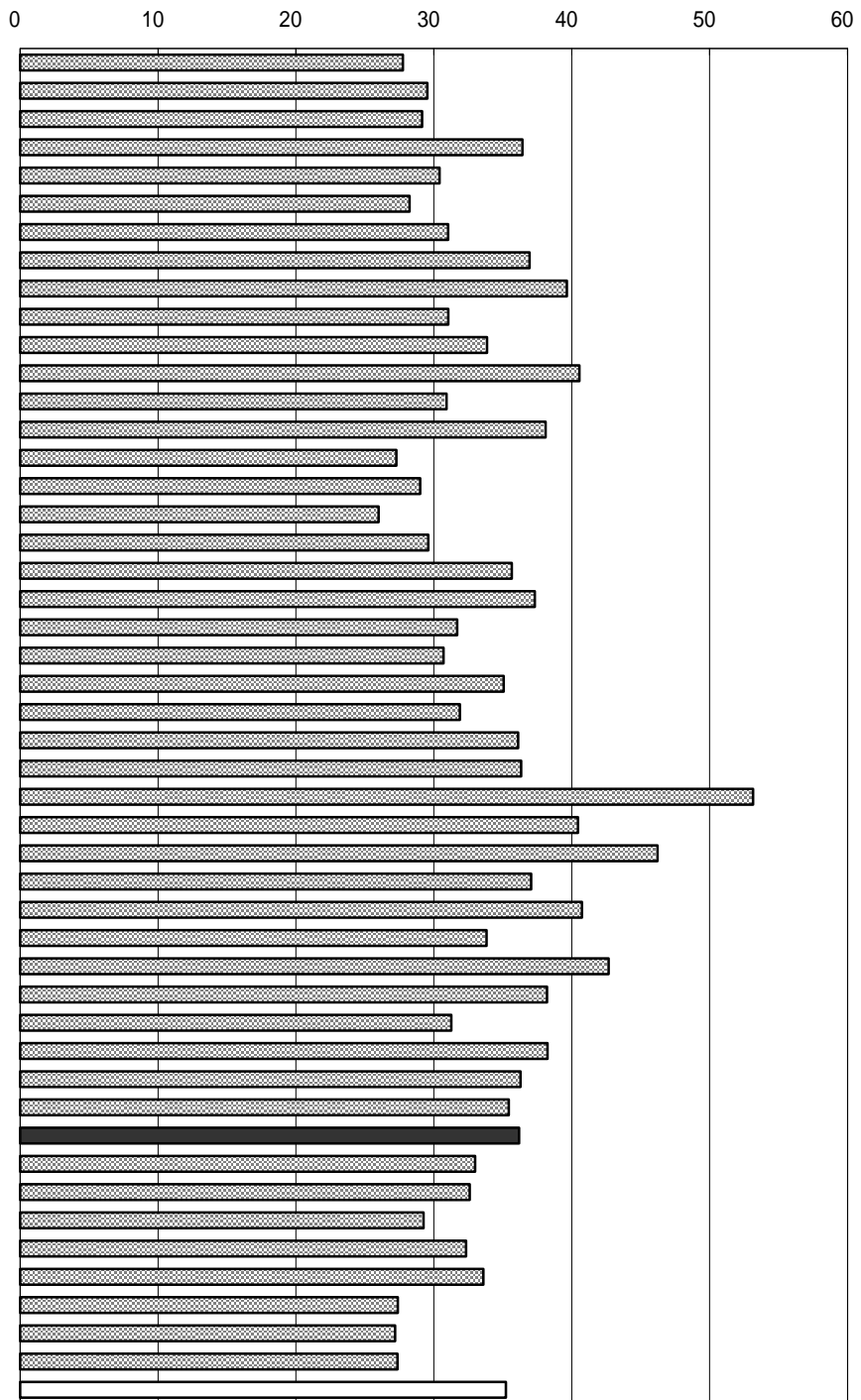

年次：平成14年度中
 資料：学校基本調査報告書
 出所：文部科学省
 備考：本県 = 全国平均の102.72%

長期欠席
 年度間30日以上の欠席

右表
 平成9年度までは学校嫌い

全生徒に対する長期欠席生徒数の割合（高知県）

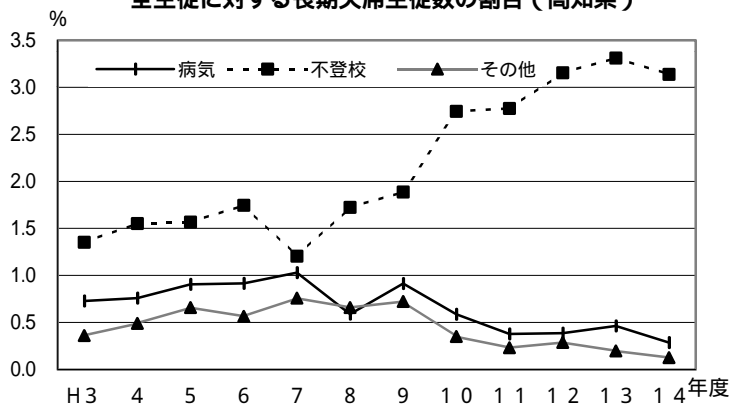

4 6 公・私立高等学校中途退学率

No	都道府県名	%	順位
1	北海道	2.5	6
2	青森	2.2	18
3	岩手	1.8	41
4	宮城	2.1	24
5	秋田	1.9	37
6	山形	1.7	45
7	福島	1.6	46
8	茨城	2.0	31
9	栃木	2.3	12
10	群馬	2.3	12
11	埼玉	2.6	5
12	千葉	2.3	12
13	東京	2.5	6
14	神奈川	2.2	18
15	新潟	1.9	37
16	富山	2.1	24
17	石川	2.0	31
18	福井	1.6	46
19	山梨	2.1	24
20	長野	2.0	31
21	岐阜	1.8	41
22	静岡	2.1	24
23	愛知	2.2	18
24	三重	2.0	31
25	滋賀	2.0	31
26	京都	2.1	24
27	大阪	2.9	2
28	兵庫	2.2	18
29	奈良	1.8	41
30	和歌山	2.4	10
31	鳥取	2.2	18
32	島根	1.9	37
33	岡山	2.3	12
34	広島	2.5	6
35	山口	1.9	37
36	徳島	2.2	18
37	香川	2.3	12
38	愛媛	2.3	12
39	高知	3.1	1
40	福岡	2.7	4
41	佐賀	2.0	31
42	長崎	2.1	24
43	熊本	2.5	6
44	大分	1.8	41
45	宮崎	2.4	10
46	鹿児島	2.1	24
47	沖縄	2.9	2
	全 国	2.3	

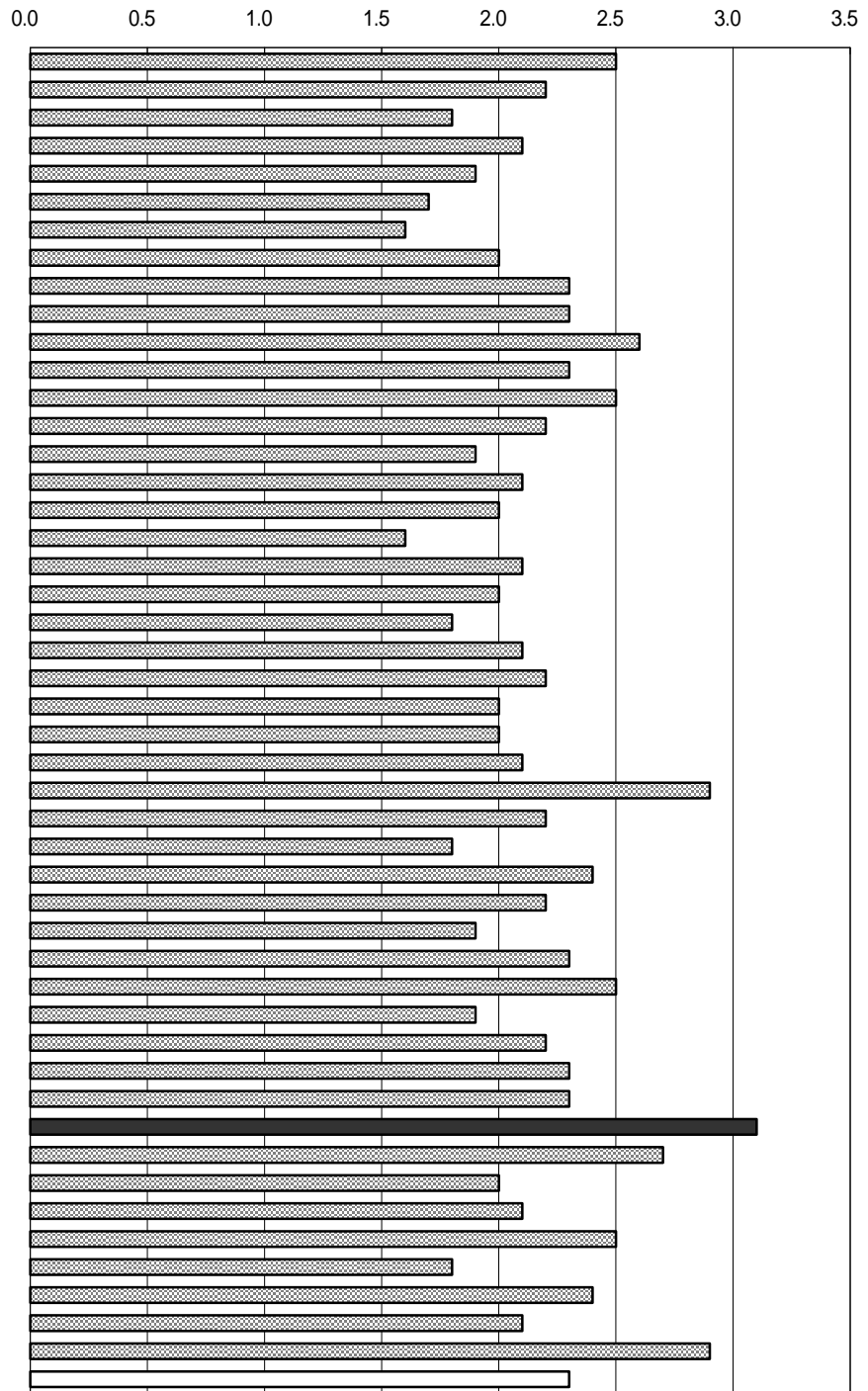

年次：平成14年度中
 資料：都道府県別高校中退の状況
 (公・私立計)
 出所：文部科学省
 備考：本県 = 全国平均の134.78%

中途退学率(定時校生含む)
 $\text{中途退学者} \div \text{在校生} \times 100$

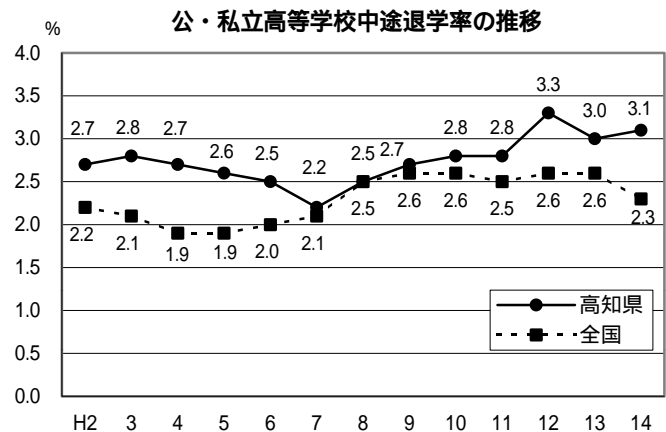

4 7 高等学校卒業者大学等進学率

N○	都道府県名	%	順位
1	北海道	34.7	43
2	青森	32.9	45
3	岩手	32.0	46
4	宮城	35.4	41
5	秋田	37.0	37
6	山形	38.2	33
7	福島	34.3	44
8	茨城	42.6	27
9	栃木	45.6	21
10	群馬	43.9	23
11	埼玉	43.9	23
12	千葉	42.3	28
13	東京	52.5	2
14	神奈川	48.8	11
15	新潟	37.2	36
16	富山	48.3	12
17	石川	49.8	9
18	福井	50.4	8
19	山梨	51.0	7
20	長野	43.7	25
21	岐阜	46.3	18
22	静岡	46.6	16
23	愛知	51.2	6
24	三重	45.9	20
25	滋賀	49.8	9
26	京都	53.6	1
27	大阪	48.1	13
28	兵庫	52.5	2
29	奈良	52.3	4
30	和歌山	44.5	22
31	鳥取	38.2	33
32	島根	41.6	29
33	岡山	47.5	14
34	広島	51.9	5
35	山口	39.1	32
36	徳島	47.3	15
37	香川	46.3	18
38	愛媛	46.6	16
39	高知	39.9	31
40	福岡	43.4	26
41	佐賀	37.4	35
42	長崎	36.2	39
43	熊本	34.9	42
44	大分	41.2	30
45	宮崎	36.2	39
46	鹿児島	36.7	38
47	沖縄	30.2	47
	全 国	44.6	

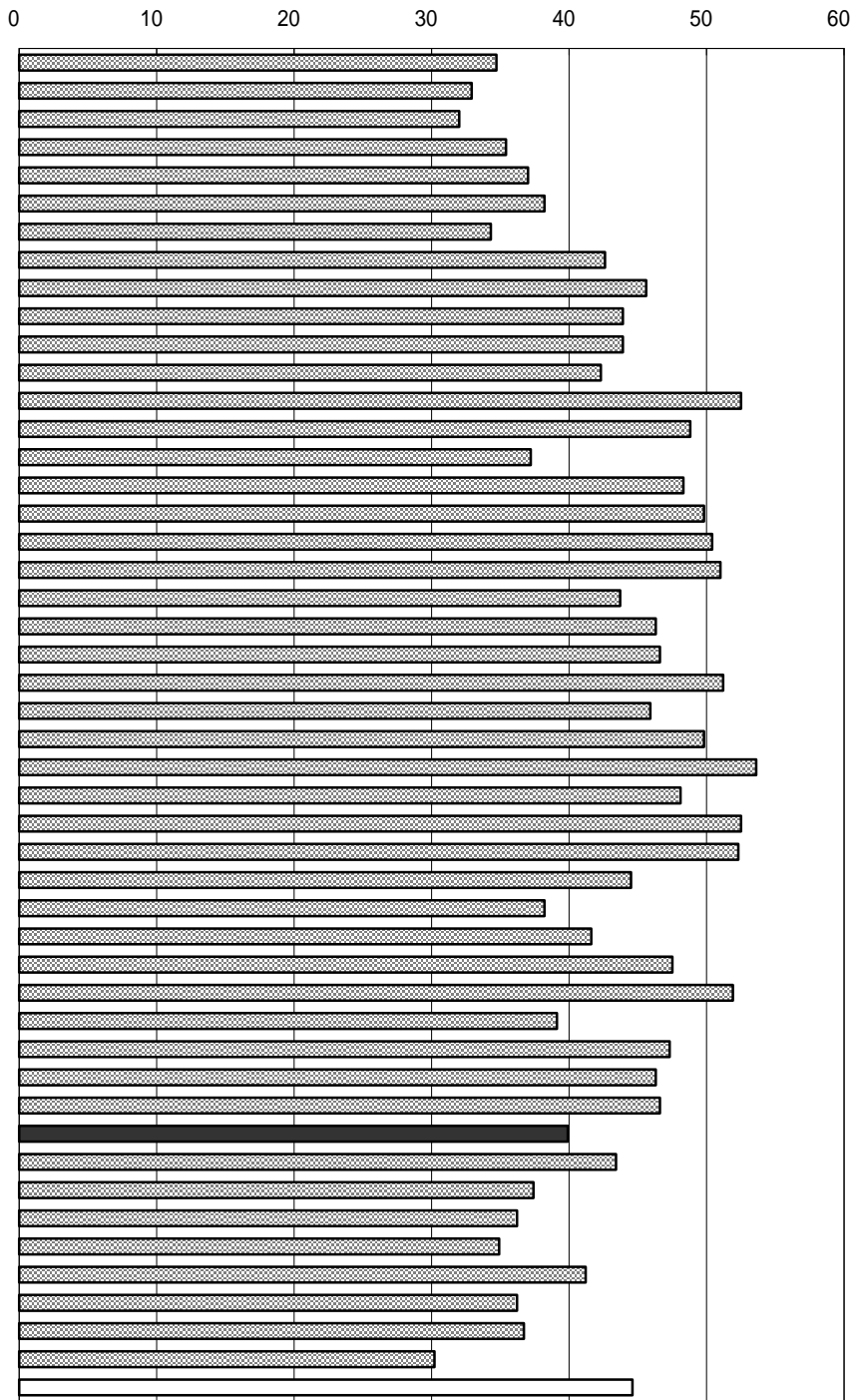

年次：平成15年5月1日現在
 資料：学校基本調査報告書
 出所：文部科学省
 備考：本県 = 全国平均の89.46%

右表
 年次：平成15年
 資料：学校基本調査報告書
 出所：県統計課

就職者の県内外の割合（高校卒業者）

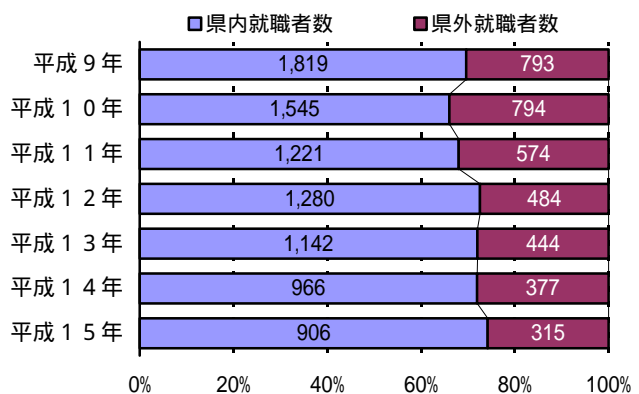

4 8 公民館等数（人口100万人当たり）

No	都道府県名	館	順位
1	北海道	139.6	29
2	青森	211.7	19
3	岩手	232.1	16
4	宮城	144.7	28
5	秋田	389.4	6
6	山形	568.2	3
7	福島	198.1	21
8	茨城	136.0	30
9	栃木	104.5	36
10	群馬	114.2	34
11	埼玉	74.2	40
12	千葉	51.8	44
13	東京	7.8	47
14	神奈川	22.6	46
15	新潟	172.3	24
16	富山	286.4	11
17	石川	274.9	12
18	福井	267.6	13
19	山梨	702.3	2
20	長野	741.7	1
21	岐阜	162.5	26
22	静岡	63.7	43
23	愛知	63.9	42
24	三重	238.0	15
25	滋賀	164.1	25
26	京都	92.6	38
27	大阪	36.7	45
28	兵庫	87.4	39
29	奈良	391.1	5
30	和歌山	246.6	14
31	鳥取	365.3	7
32	島根	419.3	4
33	岡山	228.9	17
34	広島	176.1	23
35	山口	188.3	22
36	徳島	332.0	8
37	香川	224.0	18
38	愛媛	330.0	9
39	高知	292.8	10
40	福岡	108.1	35
41	佐賀	150.7	27
42	長崎	130.2	31
43	熊本	129.5	32
44	大分	201.5	20
45	宮崎	95.0	37
46	鹿児島	127.3	33
47	沖縄	67.0	41
	全 国	135.8	

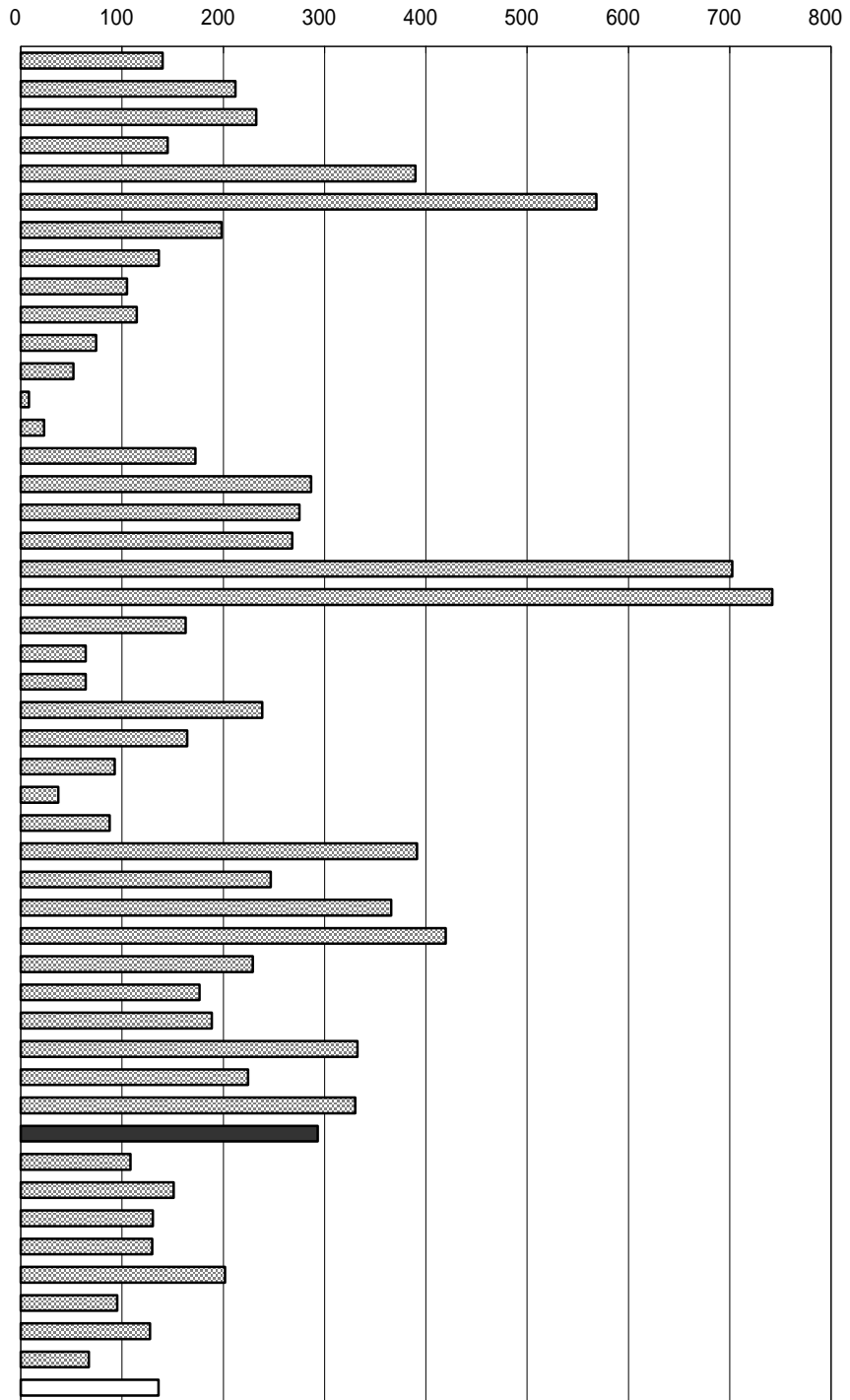

年次：平成13年度末

資料：公共施設状況調

出所：総務省自治財政局

備考：本県 = 全国平均の215.66%

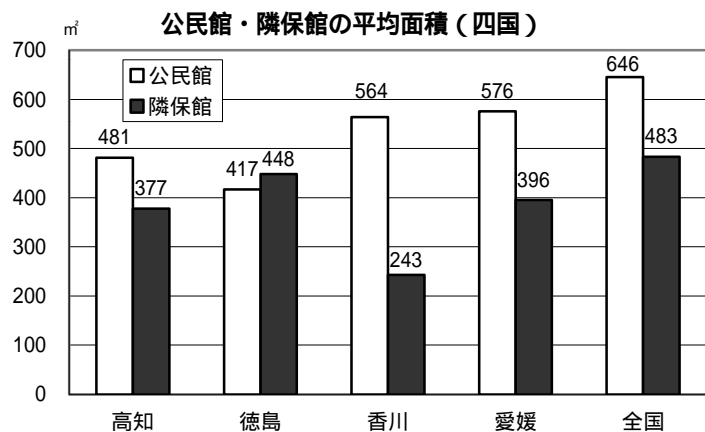

49 図書館数（人口100万人当たり）

No	都道府県名	館	順位
1	北海道	24.3	18
2	青森	19.0	31
3	岩手	29.7	11
4	宮城	11.4	46
5	秋田	33.8	7
6	山形	22.6	21
7	福島	24.5	17
8	茨城	16.4	41
9	栃木	24.9	16
10	群馬	17.2	38
11	埼玉	18.8	33
12	千葉	22.3	22
13	東京都	29.6	12
14	神奈川県	8.8	47
15	新潟	22.6	20
16	富山	54.4	1
17	石川	36.4	6
18	福井	41.0	2
19	山梨	40.5	4
20	長野	40.5	3
21	岐阜	21.8	24
22	静岡	19.8	29
23	愛知	11.4	45
24	三重	17.2	39
25	滋賀	30.3	10
26	京都	18.9	32
27	大阪	14.4	43
28	兵庫	14.2	44
29	奈良	18.0	35
30	和歌山	20.6	26
31	鳥取	27.7	14
32	島根	32.9	8
33	岡山	23.0	19
34	広島	18.4	34
35	山口	28.2	13
36	徳島	31.6	9
37	香川	21.5	25
38	愛媛	20.1	27
39	高知	36.9	5
40	福岡	16.1	42
41	佐賀	19.4	30
42	長崎	17.8	37
43	熊本	19.9	28
44	大分	18.0	36
45	宮崎	17.1	40
46	鹿児島	27.5	15
47	沖縄	21.8	23
	全 国	20.9	

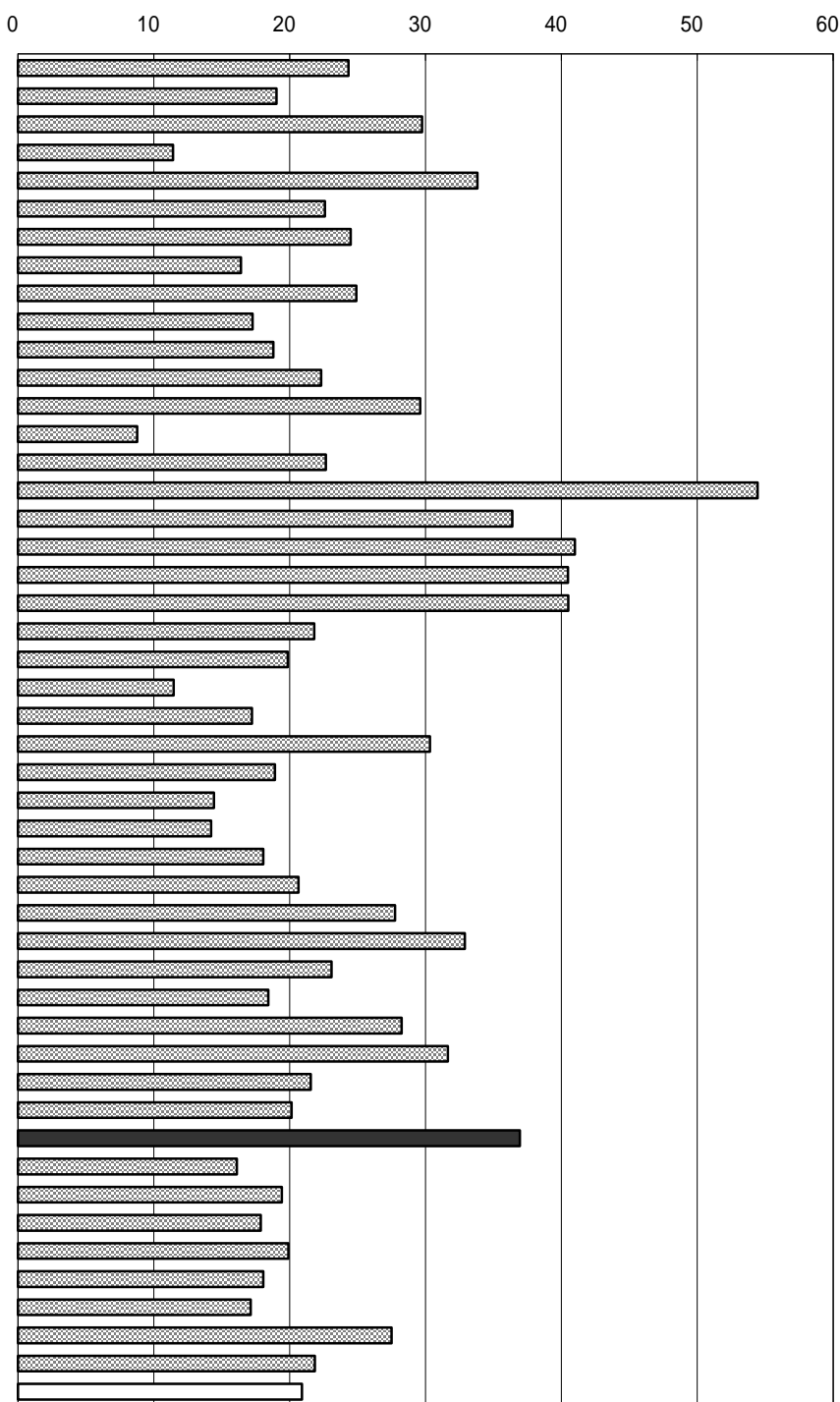

年次：平成13年度末
 資料：公共施設状況調
 出所：総務省自治財政局
 備考：本県＝全国平均の176.70%

（㎡・100冊） 図書館の平均面積及び蔵書数（四国）

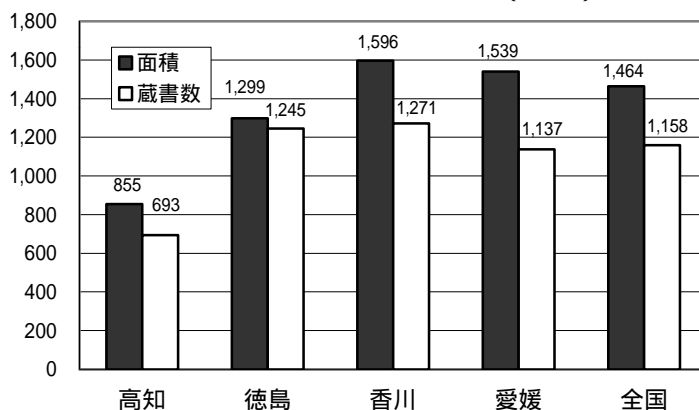

50 公共体育施設数（人口100万人当たり）

No	都道府県名	施設	順位
1	北海道	179.3	21
2	青森	179.8	20
3	岩手	260.4	5
4	宮城	149.8	29
5	秋田	299.0	3
6	山形	178.9	22
7	福島	223.5	10
8	茨城	146.4	30
9	栃木	168.1	23
10	群馬	161.5	25
11	埼玉	77.1	43
12	千葉	76.4	44
13	東京	53.8	45
14	神奈川	48.1	46
15	新潟	232.6	7
16	富山	216.8	12
17	石川	206.4	13
18	福井	225.4	9
19	山梨	229.2	8
20	長野	255.9	6
21	岐阜	200.8	14
22	静岡	90.7	40
23	愛知	91.7	39
24	三重	130.5	34
25	滋賀	145.6	31
26	京都	83.5	41
27	大阪	47.5	47
28	兵庫	79.0	42
29	奈良	182.4	19
30	和歌山	190.4	16
31	鳥取	375.1	1
32	島根	278.7	4
33	岡山	153.1	27
34	広島	112.5	36
35	山口	116.1	35
36	徳島	165.4	24
37	香川	142.8	32
38	愛媛	139.5	33
39	高知	150.1	28
40	福岡	91.8	38
41	佐賀	183.8	18
42	長崎	156.6	26
43	熊本	184.9	17
44	大分	217.1	11
45	宮崎	326.9	2
46	鹿児島	191.2	15
47	沖縄	112.1	37
	全 国	124.4	

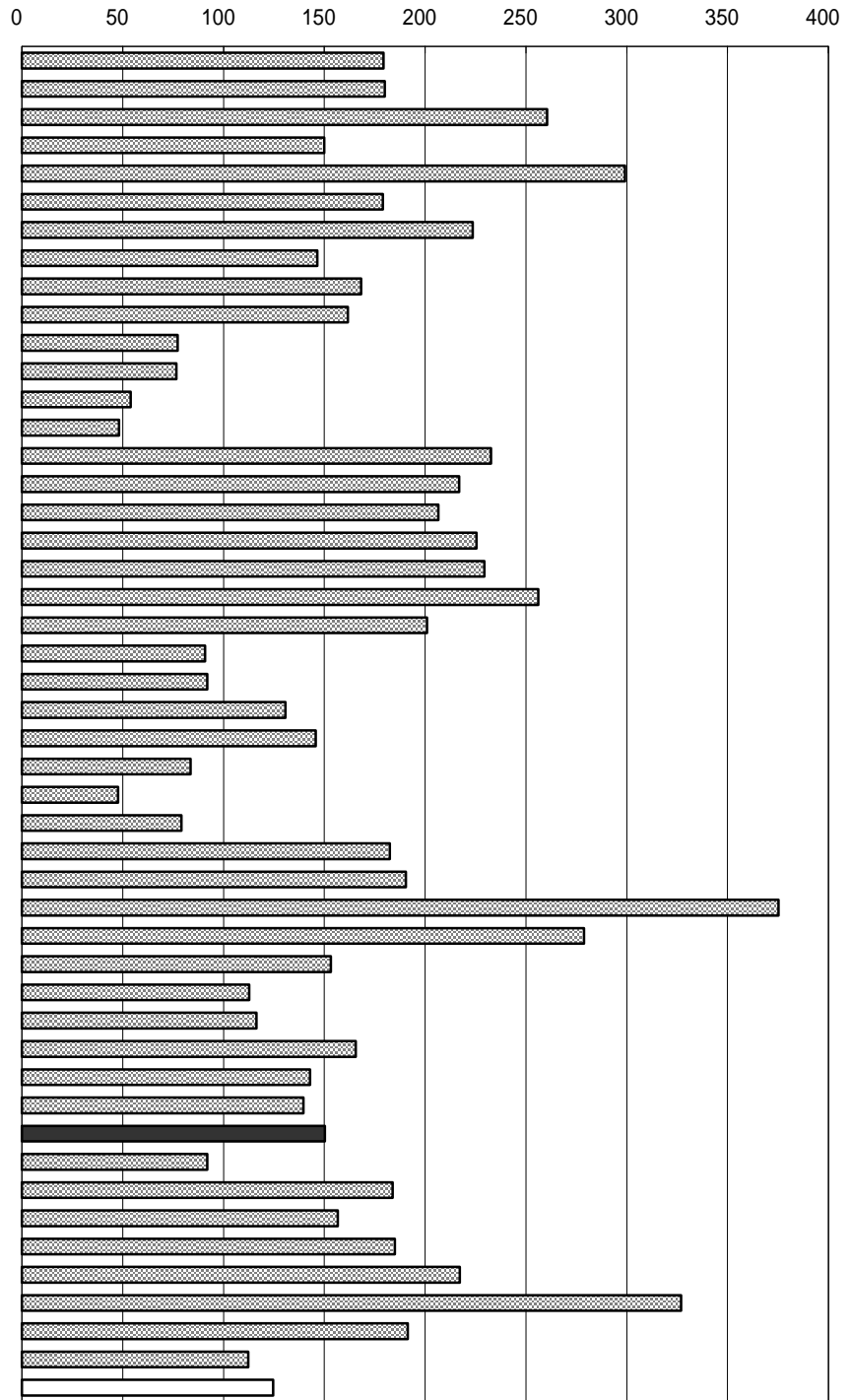

年次：平成13年度末
 資料：公共施設状況調
 出所：総務省自治財政局
 備考：本県 = 全国の120.62%

体育施設
 県内の体育館・野球場・陸上競技場・
 プール施設を合計したもの。

体育施設構成比（高知県）

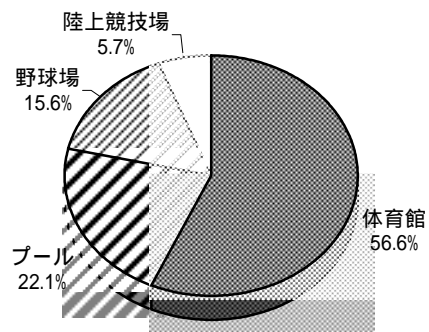

5 1 海外渡航者数（人口1万人当たり）

No	都道府県名	人	順位
1	北海道	644	36
2	青森	383	47
3	岩手	423	46
4	宮城	713	33
5	秋田	448	45
6	山形	538	41
7	福島	606	39
8	茨城	1,042	16
9	栃木	962	18
10	群馬	927	20
11	埼玉	1,429	9
12	千葉	1,729	3
13	東京都	2,424	1
14	神奈川県	2,017	2
15	新潟	629	38
16	富山	800	27
17	石川	861	23
18	福井	914	21
19	山梨	1,052	15
20	長野	986	17
21	岐阜	1,193	11
22	静岡県	1,093	13
23	愛知	1,472	6
24	三重	1,076	14
25	滋賀	1,289	10
26	京都	1,440	8
27	大阪	1,512	5
28	兵庫	1,451	7
29	奈良	1,592	4
30	和歌山	890	22
31	鳥取	831	25
32	島根	544	40
33	岡山	834	24
34	広島	950	19
35	山口	760	31
36	徳島	717	32
37	香川	811	26
38	愛媛	643	37
39	高知	527	43
40	福岡	1,168	12
41	佐賀	793	28
42	長崎	660	34
43	熊本	770	30
44	大分	785	29
45	宮崎	531	42
46	鹿児島	506	44
47	沖縄	648	35
	全 国	1,265	

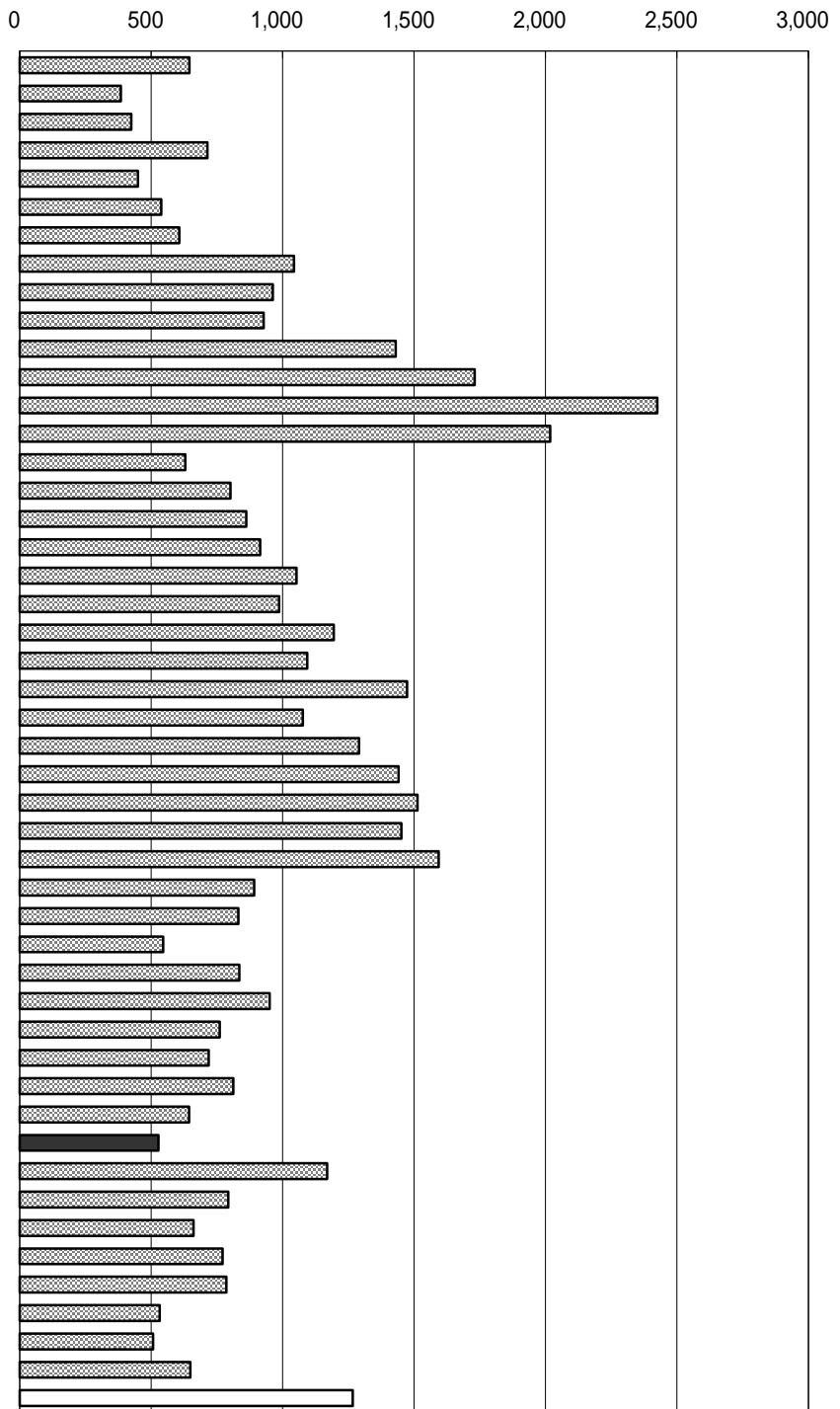

年次：平成14年
 資料：出入国管理統計年報
 出所：法務省
 備考：本県 = 全国計の41.64%

主な外国人登録人員数（高知県・上位8位）

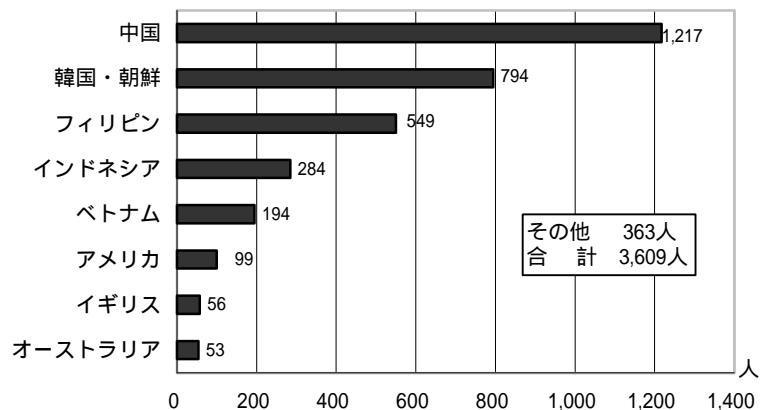

5.2 労働力人口比率

No	都道府県名	%	順位
1	北海道	59.0	36
2	青森	61.6	21
3	岩手	63.5	10
4	宮城	60.3	29
5	秋田	59.9	31
6	山形	62.9	13
7	福島	62.1	17
8	茨城	62.2	16
9	栃木	63.8	7
10	群馬	63.3	12
11	埼玉	62.7	14
12	千葉	61.5	22
13	東京	61.1	26
14	神奈川	61.2	25
15	新潟	62.5	15
16	富山	64.3	5
17	石川	63.7	8
18	福井	64.9	3
19	山梨	63.4	11
20	長野	65.9	1
21	岐阜	63.6	9
22	静岡	65.4	2
23	愛知	64.7	4
24	三重	61.5	23
25	滋賀	61.9	18
26	京都	58.9	37
27	大阪	59.0	35
28	兵庫	58.2	41
29	奈良	56.2	47
30	和歌山	57.7	46
31	鳥取	63.8	6
32	島根	61.9	19
33	岡山	60.2	30
34	広島	60.9	27
35	山口	59.2	33
36	徳島	58.1	42
37	香川	61.4	24
38	愛媛	58.7	40
39	高知	59.3	32
40	福岡	57.9	45
41	佐賀	61.6	20
42	長崎	58.0	43
43	熊本	59.1	34
44	大分	58.7	39
45	宮崎	60.8	28
46	鹿児島	57.9	44
47	沖縄	58.7	38
	全国	61.1	

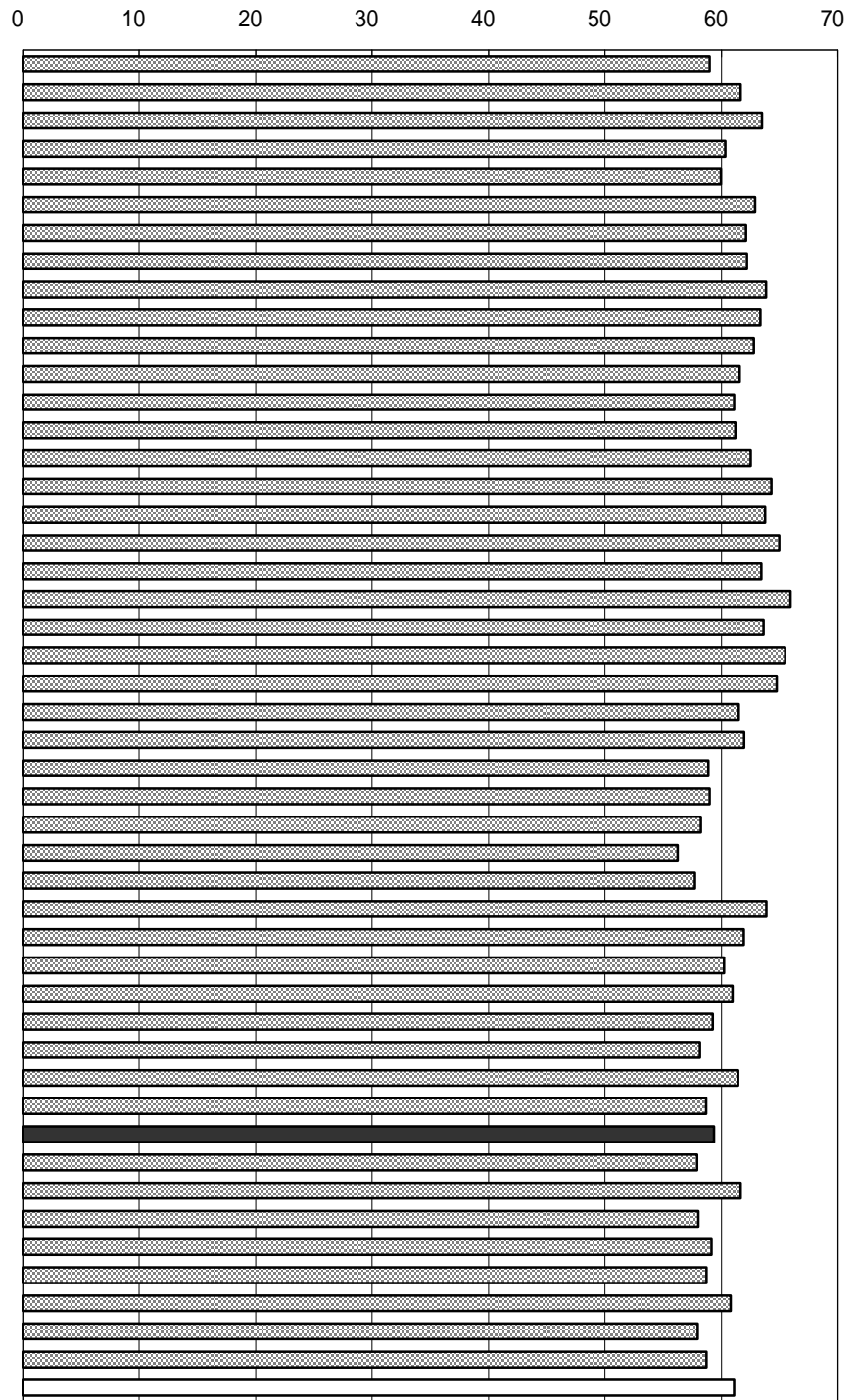

年次：平成12年9月24～30日の一週間「調査週」

資料：国勢調査（5年毎の調査）

出所：総務省統計局

備考：本県 = 全国平均の97.17%

労働力人口比率

労働力人口 ÷ 15歳以上人口 × 100

労働力人口 = 就業者 + 完全失業者

労働力人口の年齢構成（高知県）

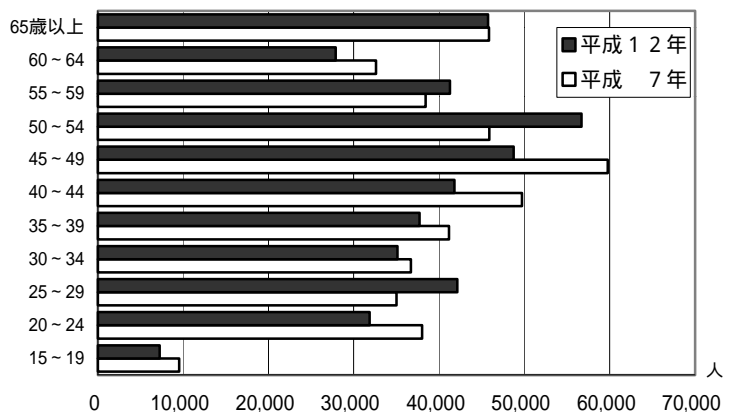

5 3 第1次産業就業者比率

No	都道府県名	%	順位
1	北海道	8.0	20
2	青森	14.2	1
3	岩手	14.2	1
4	宮城	6.5	27
5	秋田	11.0	11
6	山形	11.1	10
7	福島	9.6	16
8	茨城	8.0	20
9	栃木	7.2	24
10	群馬	6.9	26
11	埼玉	2.4	44
12	千葉	3.9	34
13	東京	0.4	47
14	神奈川	1.0	45
15	新潟	7.3	22
16	富山	3.9	34
17	石川	3.9	34
18	福井	4.7	32
19	山梨	8.8	19
20	長野	11.2	9
21	岐阜	3.8	37
22	静岡	5.4	30
23	愛知	3.0	41
24	三重	5.2	31
25	滋賀	3.5	39
26	京都	2.7	42
27	大阪	0.5	46
28	兵庫	2.5	43
29	奈良	3.2	40
30	和歌山	10.6	12
31	鳥取	11.5	7
32	島根	10.5	13
33	岡山	6.5	27
34	広島	4.6	33
35	山口	7.2	24
36	徳島	10.3	14
37	香川	7.3	22
38	愛媛	10.0	15
39	高知	12.8	4
40	福岡	3.7	38
41	佐賀	11.5	7
42	長崎	9.6	16
43	熊本	12.1	5
44	大分	9.6	16
45	宮崎	13.1	3
46	鹿児島	12.0	6
47	沖縄	6.1	29
	全 国	5.0	

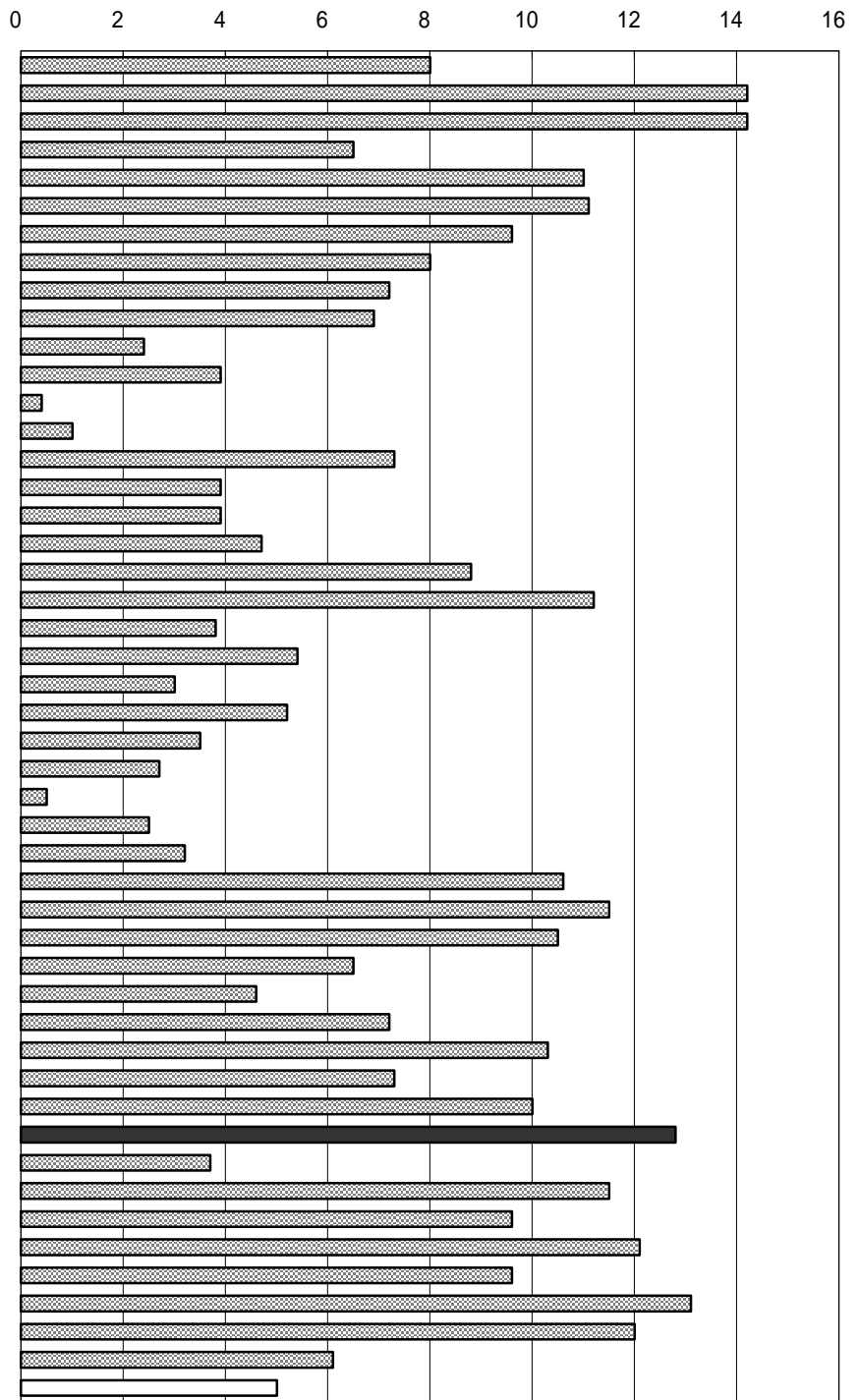

年次：平成12年10月1日現在
 資料：国勢調査（5年毎の調査）
 出所：総務省統計局
 備考：本県＝全国平均の256.00%

産業3部門別就業者割合の推移（高知県）

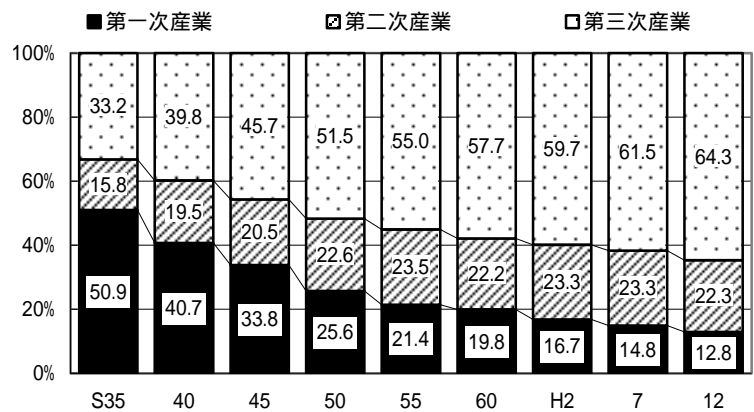

5.4 第2次産業就業者比率

No	都道府県名	%	順位
1	北海道	22.1	46
2	青森	25.4	37
3	岩手	29.5	25
4	宮城	26.7	35
5	秋田	30.9	18
6	山形	34.8	11
7	福島	34.7	12
8	茨城	33.5	15
9	栃木	36.0	8
10	群馬	36.4	7
11	埼玉	30.6	19
12	千葉	24.7	39
13	東京	22.5	44
14	神奈川	27.7	32
15	新潟	34.4	13
16	富山	38.4	3
17	石川	32.6	16
18	福井	37.3	5
19	山梨	34.1	14
20	長野	35.1	10
21	岐阜	38.7	2
22	静岡	37.5	4
23	愛知	36.9	6
24	三重	36.0	8
25	滋賀	38.8	1
26	京都	28.8	31
27	大阪	30.1	21
28	兵庫	30.4	20
29	奈良	29.2	26
30	和歌山	26.4	36
31	鳥取	29.7	22
32	島根	28.9	29
33	岡山	32.4	17
34	広島	29.6	24
35	山口	29.7	22
36	徳島	28.9	29
37	香川	29.2	26
38	愛媛	29.0	28
39	高知	22.3	45
40	福岡	24.4	41
41	佐賀	27.5	33
42	長崎	23.6	43
43	熊本	24.6	40
44	大分	26.8	34
45	宮崎	25.3	38
46	鹿児島	24.2	42
47	沖縄	18.8	47
	全 国	29.5	

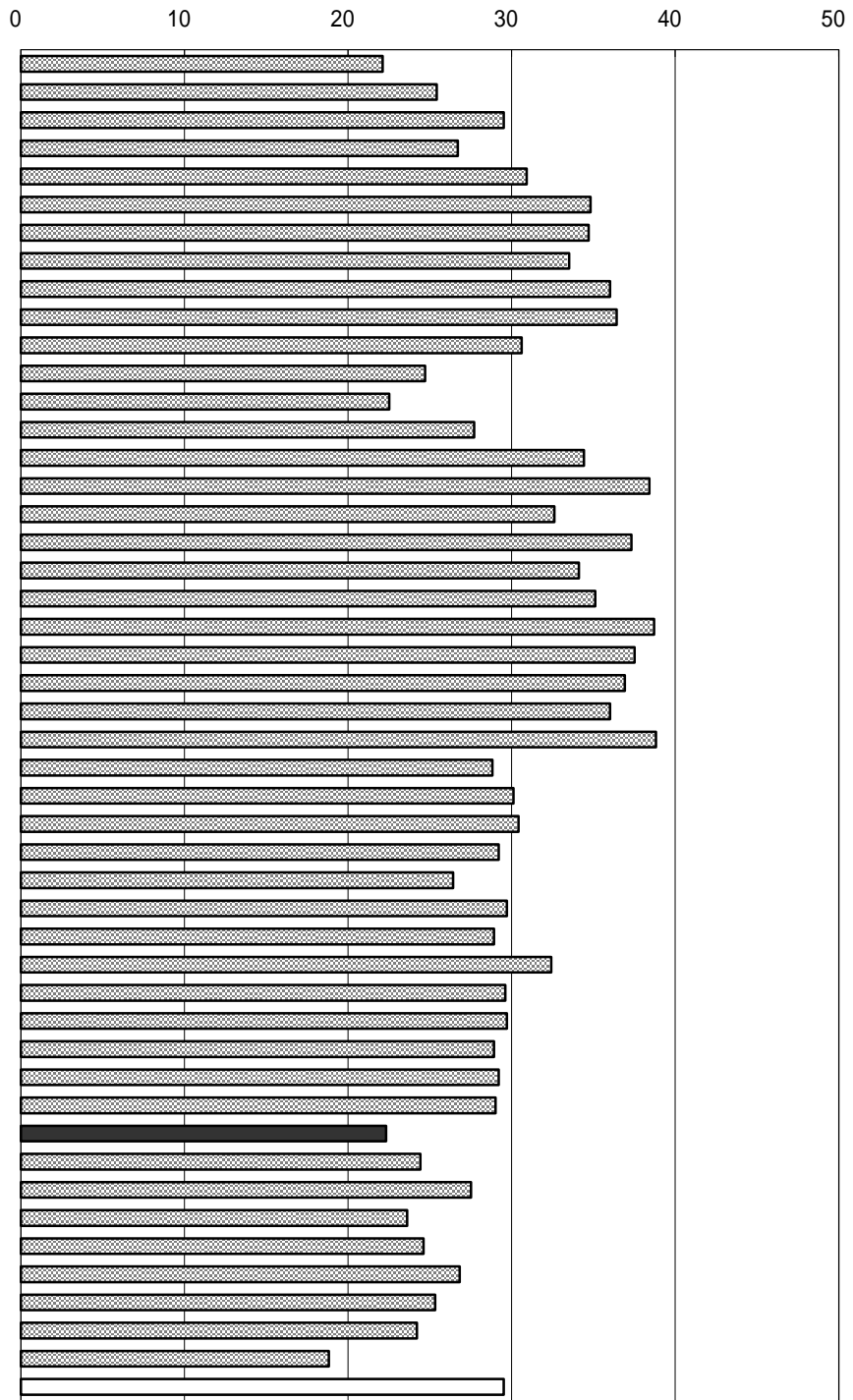

年次：平成12年10月1日現在
 資料：国勢調査（5年毎の調査）
 出所：総務省統計局
 備考：本県 = 全国平均の75.59%

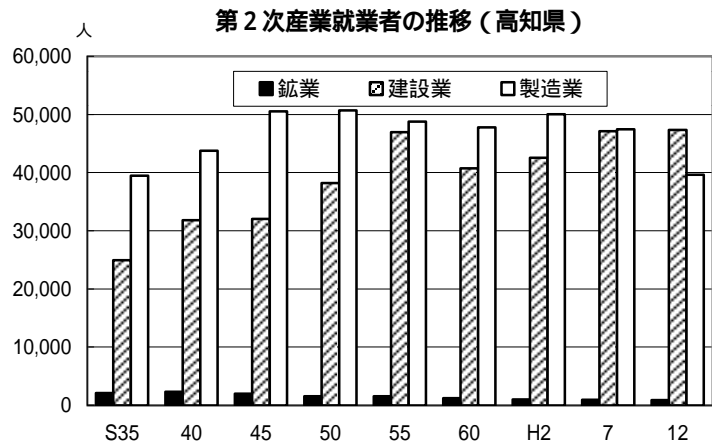

5.5 第3次産業就業者比率

No	都道府県名	%	順位
1	北海道	68.9	6
2	青森	59.9	28
3	岩手	56.2	42
4	宮城	65.8	11
5	秋田	58.0	33
6	山形	54.1	46
7	福島	55.2	45
8	茨城	57.6	36
9	栃木	56.1	44
10	群馬	56.2	42
11	埼玉	65.3	12
12	千葉	69.6	4
13	東京都	74.2	1
14	神奈川県	69.6	4
15	新潟	57.9	34
16	富山	57.4	37
17	石川	62.9	18
18	福井	57.7	35
19	山梨	56.8	39
20	長野	53.3	47
21	岐阜	57.4	37
22	静岡	56.6	40
23	愛知	59.5	29
24	三重	58.5	31
25	滋賀	56.5	41
26	京都	66.6	8
27	大阪	67.6	7
28	兵庫	65.3	12
29	奈良	65.9	10
30	和歌山	62.2	22
31	鳥取	58.3	32
32	島根	60.2	27
33	岡山	60.4	26
34	広島	64.7	14
35	山口	62.6	20
36	徳島	59.4	30
37	香川	63.1	17
38	愛媛	60.8	24
39	高知	64.3	15
40	福岡	70.6	3
41	佐賀	60.8	24
42	長崎	66.4	9
43	熊本	62.6	20
44	大分	62.9	18
45	宮崎	61.3	23
46	鹿児島	63.5	16
47	沖縄	74.2	1
	全 国	64.3	

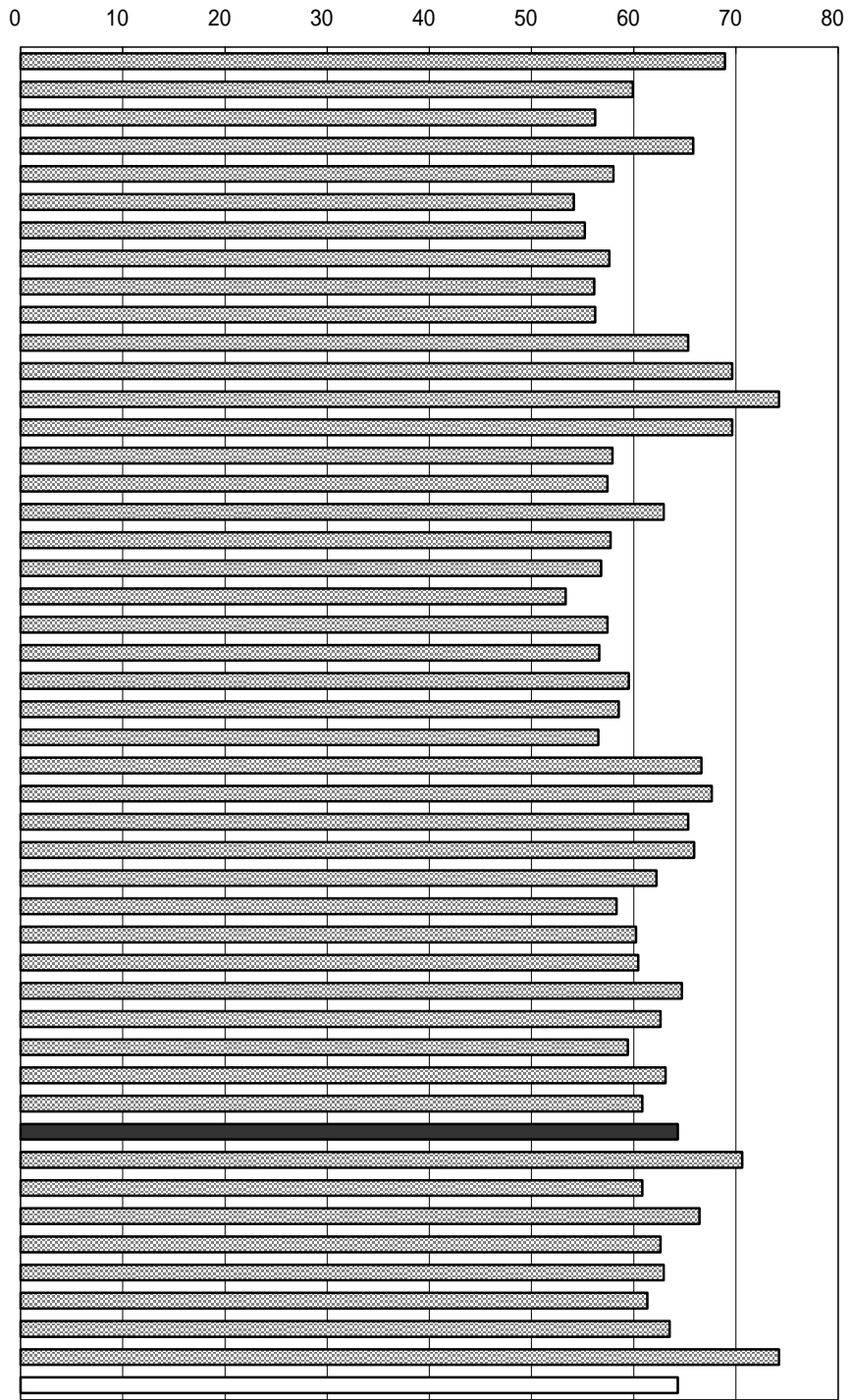

年次：平成12年10月1日現在
 資料：国勢調査（5年毎の調査）
 出所：総務省統計局
 備考：本県 = 全国平均の100.00%

第3次産業就業者数の推移（高知県）

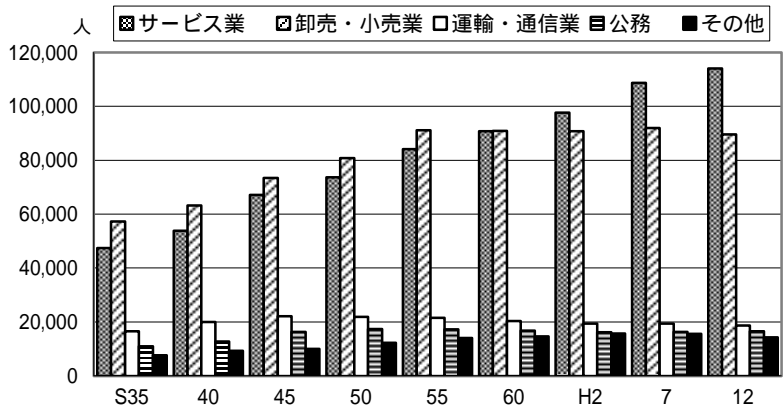

5 6 完全失業率（対労働力人口）

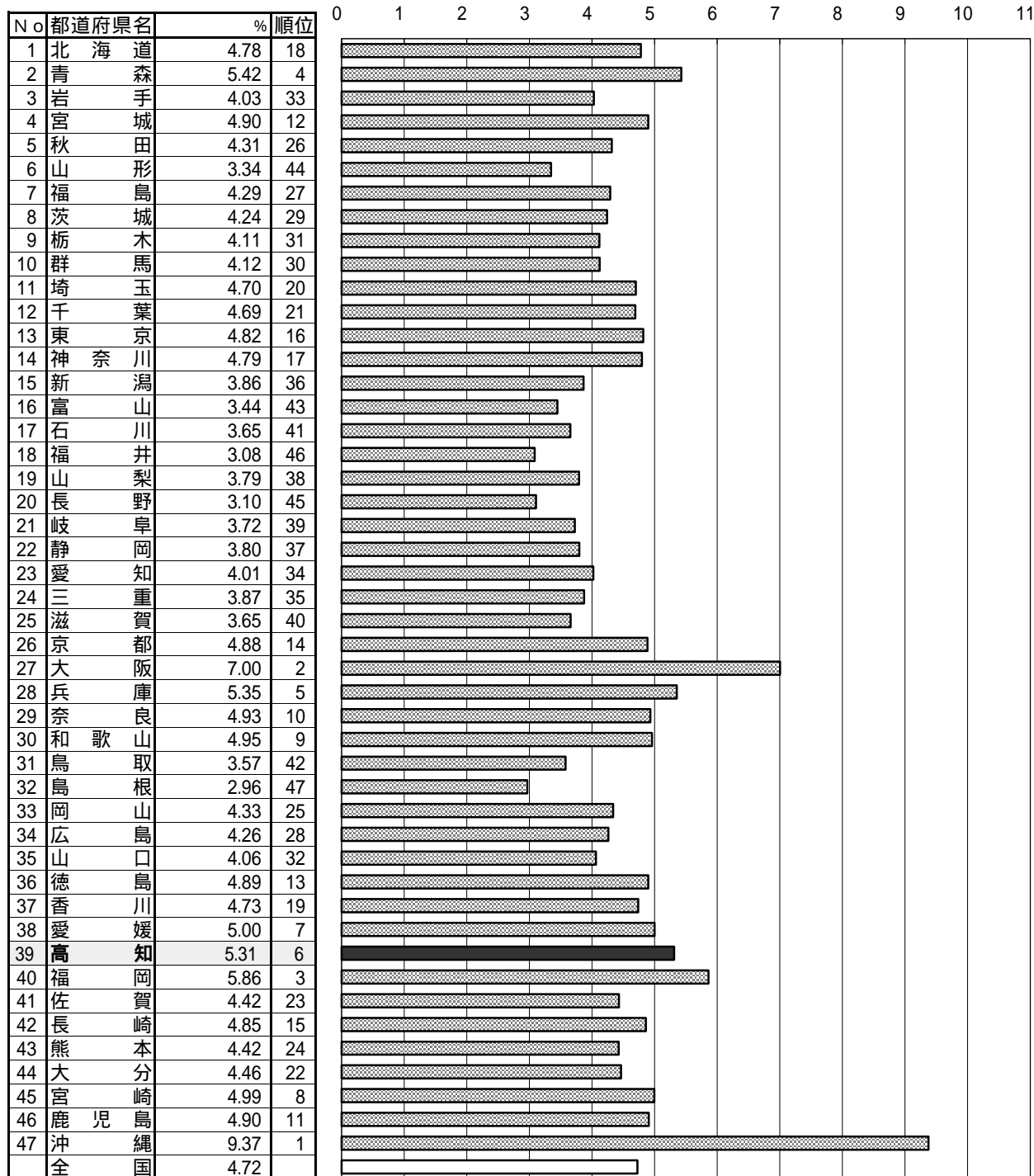

年次：平成12年9月24～30日の一週間「調査週」

資料：国勢調査（5年毎の調査）

出所：総務省統計局

備考：本県＝全国平均の112.46%

完全失業率

完全失業者 ÷ 労働力人口 × 100

完全失業者

調査週間中、収入になる仕事を少しもしなかつた人のうち、就業することが可能で、かつ職業安定所に申し込むなどして積極的に仕事を探していた人をいう。

年齢別・男女別完全失業者比率（高知県）

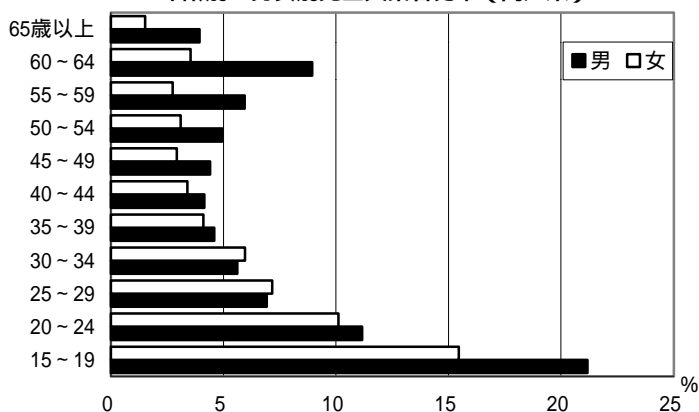

57 雇用者比率

No	都道府県名	%	順位
1	北海道	84.6	8
2	青森	76.2	43
3	岩手	77.6	38
4	宮城	84.1	10
5	秋田	78.1	34
6	山形	77.5	39
7	福島	79.4	30
8	茨城	79.9	28
9	栃木	81.1	23
10	群馬	80.5	27
11	埼玉	86.5	3
12	千葉	86.6	2
13	東京都	85.3	4
14	神奈川県	89.0	1
15	新潟	81.4	22
16	富山	83.7	12
17	石川	82.4	16
18	福井	80.8	24
19	山梨	76.0	44
20	長野	77.9	35
21	岐阜	80.8	24
22	静岡	81.8	19
23	愛知	84.7	7
24	三重	82.7	15
25	滋賀	85.2	5
26	京都	81.5	20
27	大阪	84.5	9
28	兵庫	85.0	6
29	奈良	83.0	14
30	和歌山	73.8	47
31	鳥取	78.7	33
32	島根	78.9	32
33	岡山	82.1	17
34	広島	83.8	11
35	山口	82.0	18
36	徳島	76.6	41
37	香川	81.5	20
38	愛媛	77.9	35
39	高知	75.2	46
40	福岡	83.7	12
41	佐賀	76.5	42
42	長崎	79.1	31
43	熊本	76.7	40
44	大分	79.7	29
45	宮崎	76.0	44
46	鹿児島	77.8	37
47	沖縄	80.8	24
	全国	83.0	

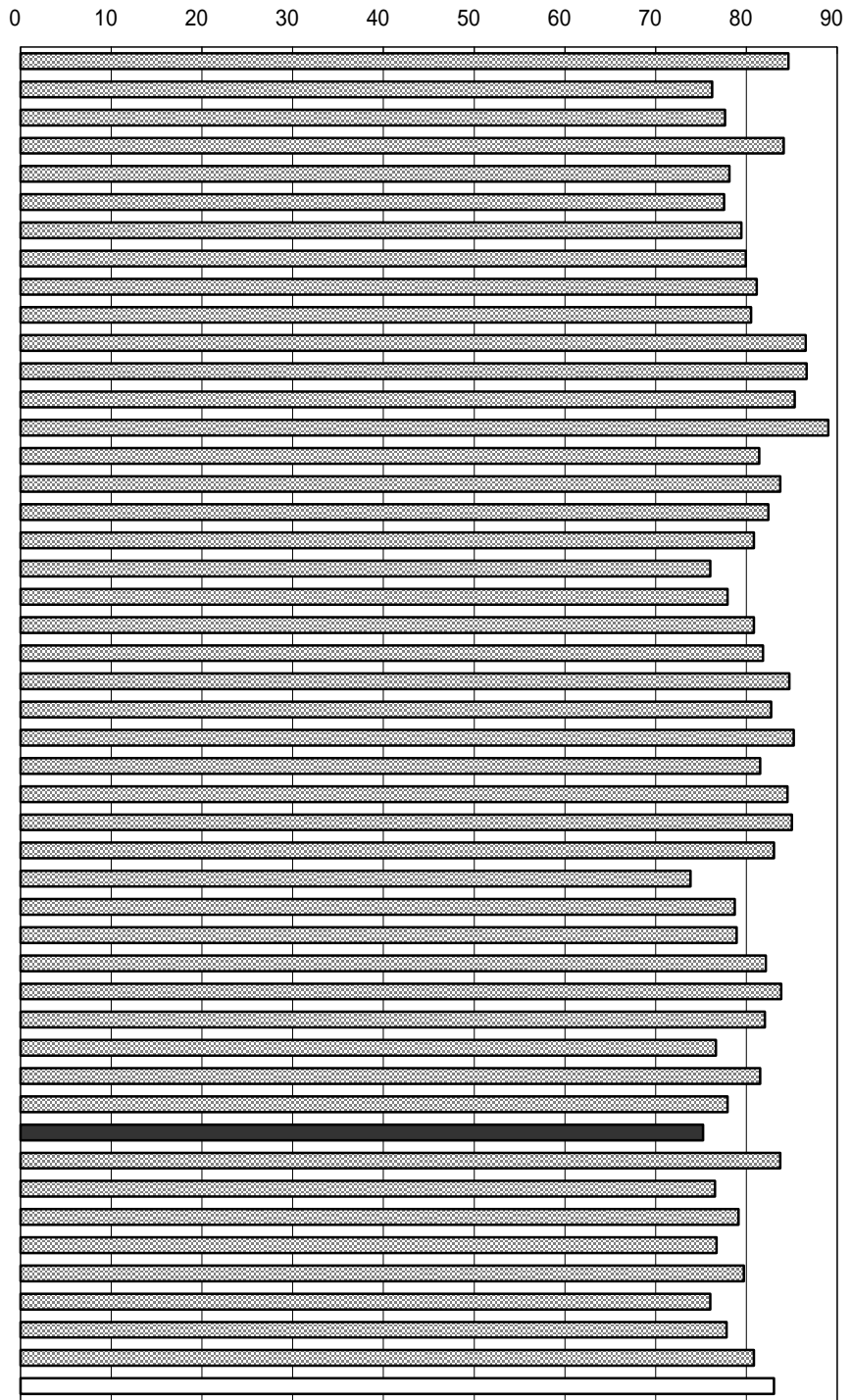

年次：平成12年10月1日現在
 資料：国勢調査（5年毎の調査）
 出所：総務省統計局
 備考：本県 = 全国平均の90.60%

雇用者比率
 $\text{雇用者数} \div \text{就業者数} \times 100$
 役員を含む

従業上の地位別就業者構成比（高知県）

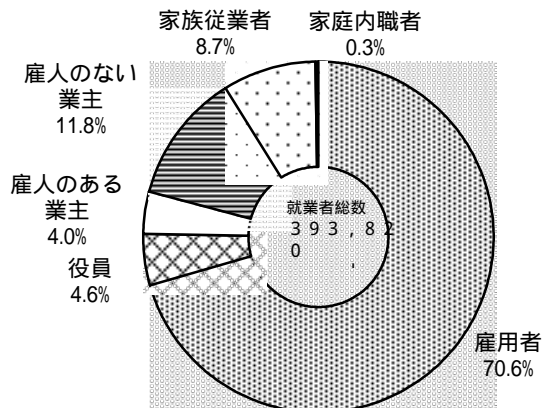

5 8 県外就業者比率

No	都道府県名	%	順位
1	北海道	0.19	46
2	青森	0.76	41
3	岩手	1.61	25
4	宮城	1.38	28
5	秋田	0.56	43
6	山形	0.61	42
7	福島	1.22	33
8	茨城	9.35	9
9	栃木	5.65	14
10	群馬	4.37	16
11	埼玉	29.60	2
12	千葉	27.82	3
13	東京	6.65	12
14	神奈川	23.09	4
15	新潟	0.30	45
16	富山	1.27	30
17	石川	1.07	36
18	福井	0.94	38
19	山梨	3.06	17
20	長野	0.53	44
21	岐阜	10.23	8
22	静岡	1.39	27
23	愛知	1.82	23
24	三重	6.51	13
25	滋賀	11.04	7
26	京都	11.22	6
27	大阪	4.78	15
28	兵庫	13.89	5
29	奈良	30.89	1
30	和歌山	6.69	11
31	鳥取	2.05	22
32	島根	2.12	20
33	岡山	2.07	21
34	広島	1.26	32
35	山口	2.63	18
36	徳島	1.27	29
37	香川	1.10	35
38	愛媛	0.81	39
39	高知	0.77	40
40	福岡	2.16	19
41	佐賀	6.95	10
42	長崎	1.27	31
43	熊本	1.81	24
44	大分	1.57	26
45	宮崎	1.17	34
46	鹿児島	0.98	37
47	沖縄	0.08	47
	全 国	8.11	

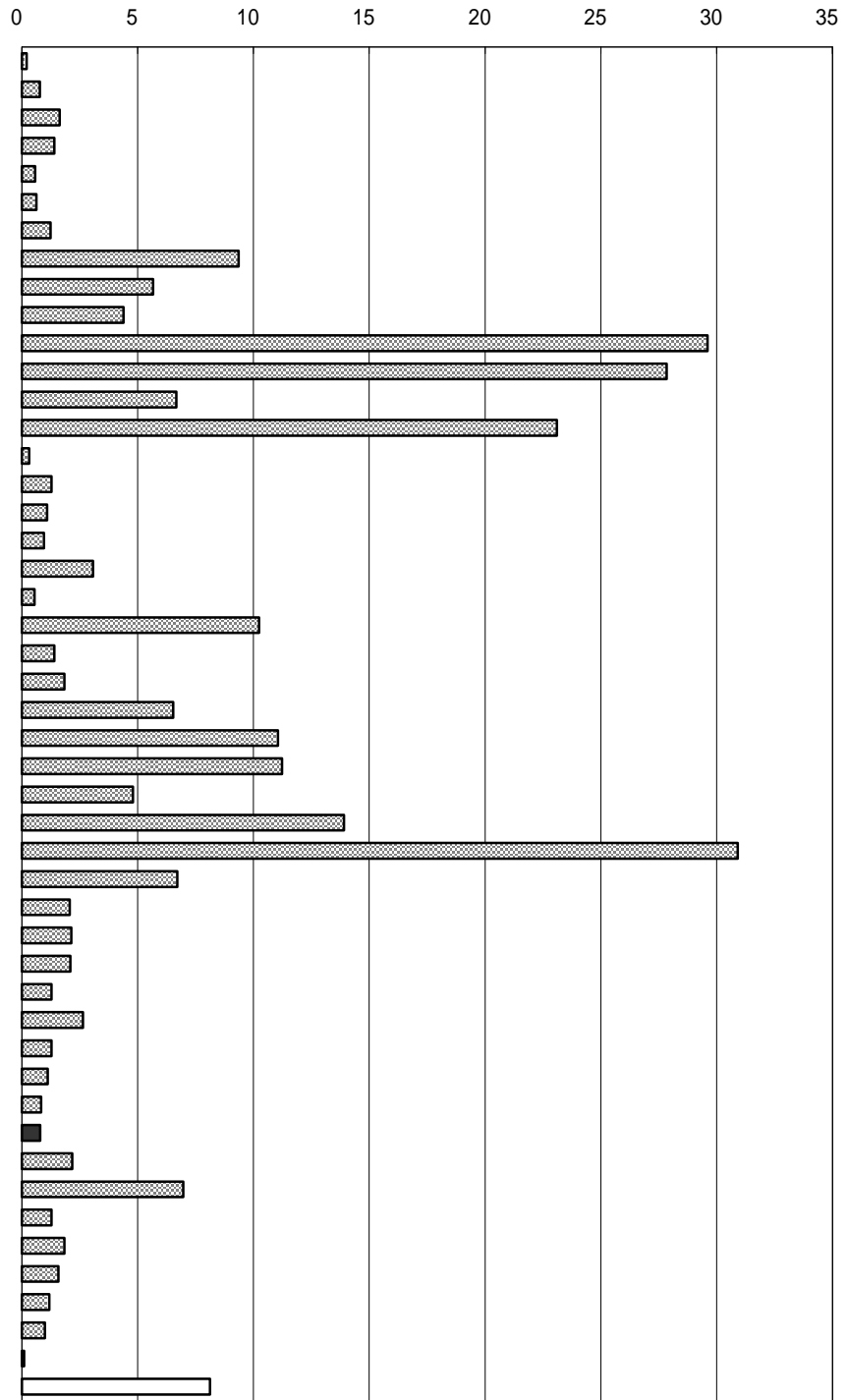

年次：平成12年10月1日現在
 資料：国勢調査（5年毎の調査）
 出所：総務省統計局
 備考：本県＝全国平均の9.53%

県外就業者
 従業先が常住地と異なる都道府県にある就業者

昼夜間人口比率
 100を超えているときは通勤・通学人口の流超過。100を下回っているときは流出超過を示す

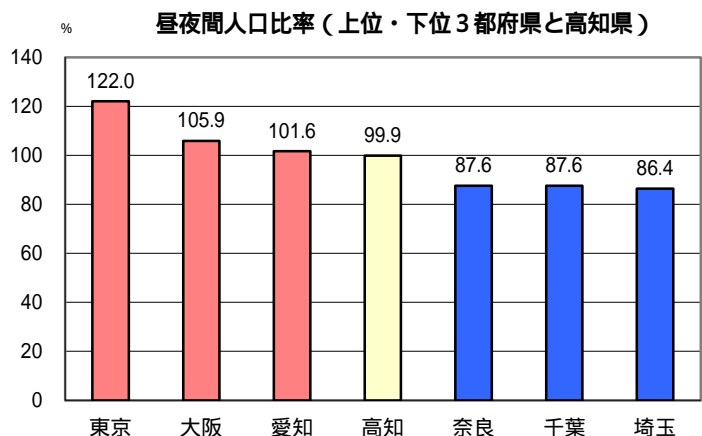

5 9 女性就業者比率（対女性15歳以上人口）

No	都道府県名	%	順位
1	北海道	44.1	40
2	青森	47.6	21
3	岩手	50.3	7
4	宮城	45.5	32
5	秋田	46.2	29
6	山形	50.0	8
7	福島	48.5	17
8	茨城	46.6	26
9	栃木	49.1	13
10	群馬	48.3	18
11	埼玉	46.0	30
12	千葉	45.3	34
13	東京都	46.6	27
14	神奈川県	43.9	42
15	新潟	49.1	12
16	富山	51.5	4
17	石川	51.3	6
18	福井	52.6	2
19	山梨	48.9	14
20	長野	52.6	1
21	岐阜	49.6	9
22	静岡県	51.4	5
23	愛知県	49.3	11
24	三重	47.1	23
25	滋賀	46.6	25
26	京都	44.3	39
27	大阪	42.0	46
28	兵庫	42.0	45
29	奈良	39.0	47
30	和歌山	42.7	43
31	鳥取	51.9	3
32	島根	49.4	10
33	岡山	46.4	28
34	広島	46.9	24
35	山口	45.9	31
36	徳島	45.1	35
37	香川	47.6	20
38	愛媛	44.6	37
39	高知	47.7	19
40	福岡	44.0	41
41	佐賀	48.9	15
42	長崎	44.5	38
43	熊本	47.2	22
44	大分	45.4	33
45	宮崎	48.5	16
46	鹿児島	44.6	36
47	沖縄	42.7	44
	全 国	46.2	

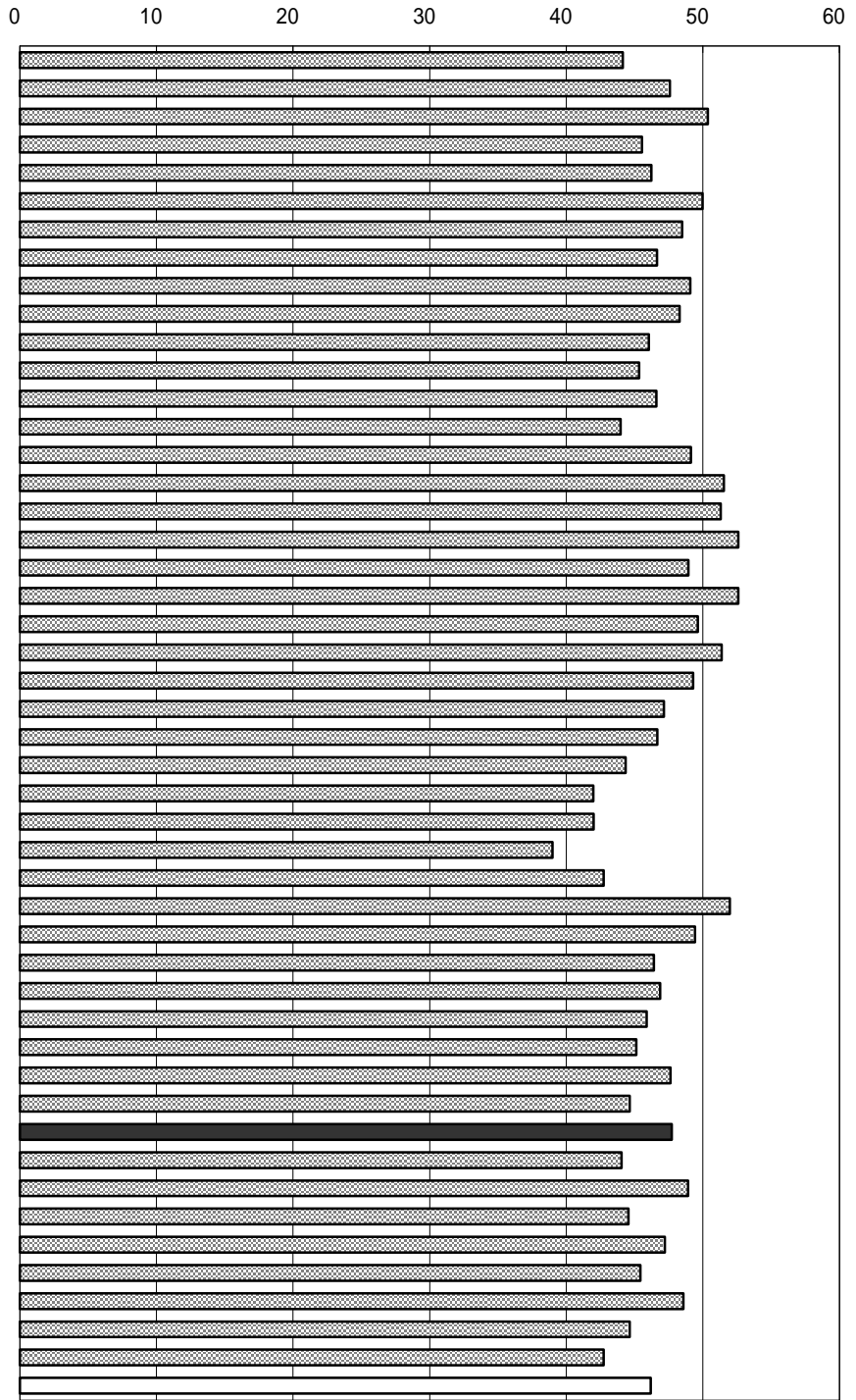

年次：平成12年10月1日現在
 資料：国勢調査（5年毎の調査）
 出所：総務省統計局
 備考：本県＝全国平均の103.31%

年齢別女性就業者の推移（高知県）

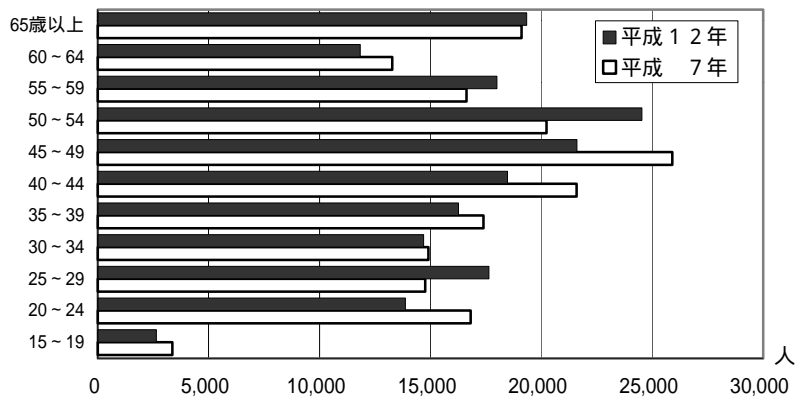

60-1 有効求人倍率（パートタイム含まない）

No	都道府県名	倍	順位
1	北海道	0.40	26
2	青森	0.22	46
3	岩手	0.33	35
4	宮城	0.44	21
5	秋田	0.31	41
6	山形	0.40	26
7	福島	0.36	32
8	茨城	0.41	25
9	栃木	0.48	17
10	群馬	0.56	7
11	埼玉	0.42	23
12	千葉	0.42	23
13	東京都	0.64	3
14	神奈川県	0.44	21
15	新潟	0.45	19
16	富山	0.48	17
17	石川	0.51	13
18	福井	0.57	6
19	山梨	0.55	10
20	長野	0.69	2
21	岐阜	0.59	5
22	静岡県	0.74	1
23	愛知県	0.56	7
24	三重	0.51	13
25	滋賀	0.39	28
26	京都	0.38	30
27	大阪	0.35	33
28	兵庫	0.32	38
29	奈良	0.25	45
30	和歌山	0.31	41
31	鳥取	0.60	4
32	島根	0.54	11
33	岡山	0.51	13
34	広島	0.52	12
35	山口	0.45	19
36	徳島	0.38	30
37	香川	0.56	7
38	愛媛	0.49	16
39	高知	0.33	35
40	福岡	0.32	38
41	佐賀	0.33	35
42	長崎	0.30	44
43	熊本	0.31	41
44	大分	0.39	28
45	宮崎	0.34	34
46	鹿児島	0.32	38
47	沖縄	0.21	47
	全国	0.43	

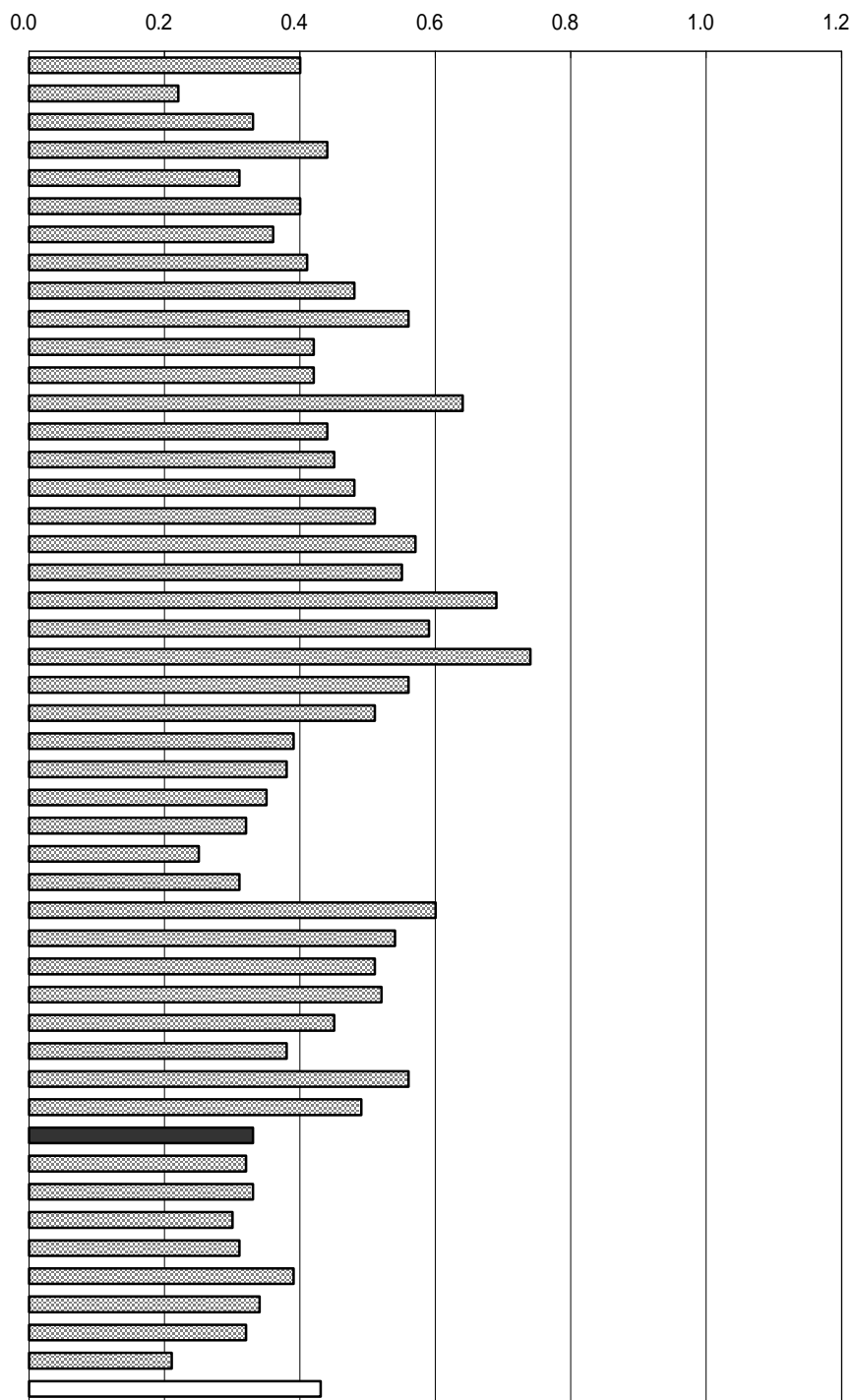

年次：平成13年度
 資料：労働市場年報
 出所：厚生労働省
 備考：本県 = 全国平均の76.74%

有効求人倍率
 公共職業安定所に申し込まれている求職者に
 する求人数の割合。労働力の需給状況を示す。

右表
 年次：平成15年度
 資料：業務概況
 出所：高知労働局

高等学校新規卒業者の就職状況（高知県）

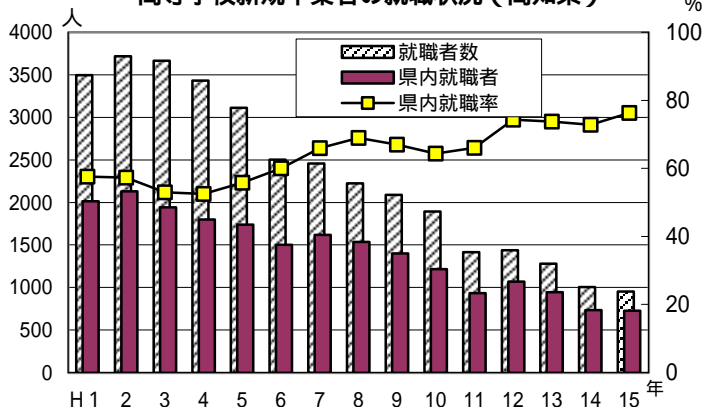

60-2 有効求人倍率（パートタイム含む）

No	都道府県名	有効求人倍率	順位
1	北海道	0.47	32
2	青森	0.30	46
3	岩手	0.42	41
4	宮城	0.53	24
5	秋田	0.42	41
6	山形	0.54	22
7	福島	0.48	30
8	茨城	0.58	19
9	栃木	0.67	12
10	群馬	0.81	4
11	埼玉	0.51	29
12	千葉	0.52	25
13	東京都	0.73	9
14	神奈川県	0.52	25
15	新潟	0.52	25
16	富山	0.57	20
17	石川	0.62	16
18	福井	0.81	4
19	山梨	0.87	1
20	長野	0.76	7
21	岐阜	0.78	6
22	静岡県	0.82	2
23	愛知県	0.76	7
24	三重	0.62	16
25	滋賀	0.52	25
26	京都	0.47	32
27	大阪府	0.48	30
28	兵庫県	0.43	39
29	奈良	0.45	34
30	和歌山	0.44	36
31	鳥取	0.69	11
32	島根	0.67	12
33	岡山	0.73	9
34	広島	0.62	16
35	山口	0.67	12
36	徳島	0.56	21
37	香川	0.82	2
38	愛媛	0.65	15
39	高知	0.45	34
40	福岡	0.43	39
41	佐賀	0.44	36
42	長崎	0.42	41
43	熊本	0.42	41
44	大分	0.54	22
45	宮崎	0.42	41
46	鹿児島	0.44	36
47	沖縄	0.26	47
	全国	0.56	

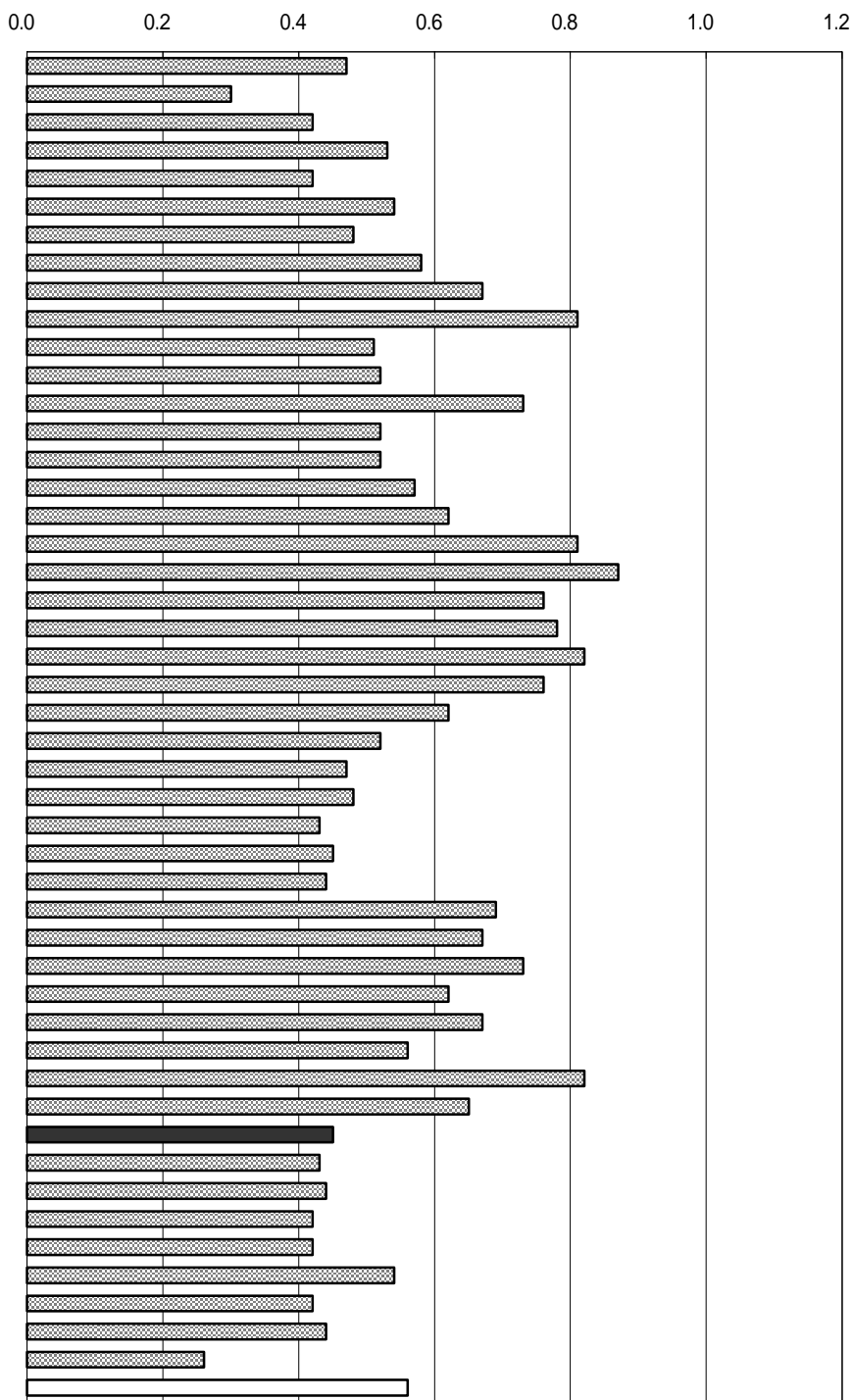

年次：平成13年度
 資料：労働市場年報
 出所：厚生労働省
 備考：本県＝全国平均の80.36%

有効求人倍率
 $\text{有効求人人数} \div \text{有効求職者数}$
 新規学卒者を除き、パートタイム労働者を含む

有効求人倍率の推移（年度平均）

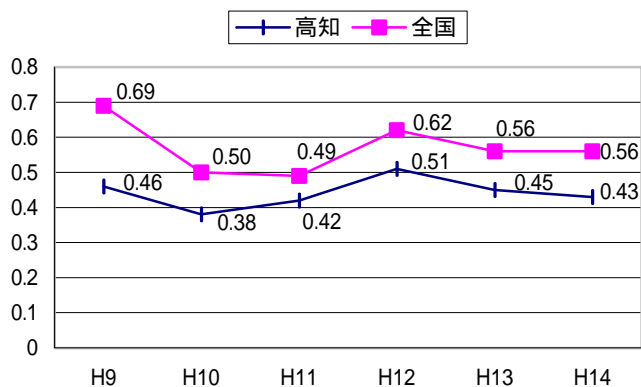

6 1 中高年齢者（45歳以上）就職率

No	都道府県名	%	順位
1	北海道	9.8	1
2	青森	2.6	35
3	岩手	6.3	2
4	宮城	3.6	11
5	秋田	2.8	31
6	山形	3.3	20
7	福島	3.4	15
8	茨城	2.4	41
9	栃木	2.8	31
10	群馬	2.8	31
11	埼玉	2.3	42
12	千葉	2.2	43
13	東京都	3.3	20
14	神奈川県	2.5	37
15	新潟	5.3	5
16	富山	3.5	13
17	石川	6.0	3
18	福井	3.6	11
19	山梨	3.4	15
20	長野	5.5	4
21	岐阜	3.5	13
22	静岡県	3.9	9
23	愛知県	2.1	45
24	三重	3.4	15
25	滋賀	2.9	30
26	京都	3.2	23
27	大阪	2.5	37
28	兵庫	3.0	27
29	奈良	2.0	46
30	和歌山	2.5	37
31	鳥取	4.3	7
32	島根	4.8	6
33	岡山	3.0	27
34	広島	3.7	10
35	山口	3.3	20
36	徳島	2.2	43
37	香川	3.4	15
38	愛媛	3.1	25
39	高知	1.9	47
40	福岡	2.5	37
41	佐賀	3.2	23
42	長崎	3.0	27
43	熊本	2.8	31
44	大分	4.1	8
45	宮崎	3.4	15
46	鹿児島	3.1	25
47	沖縄	2.6	35
	全国	3.6	

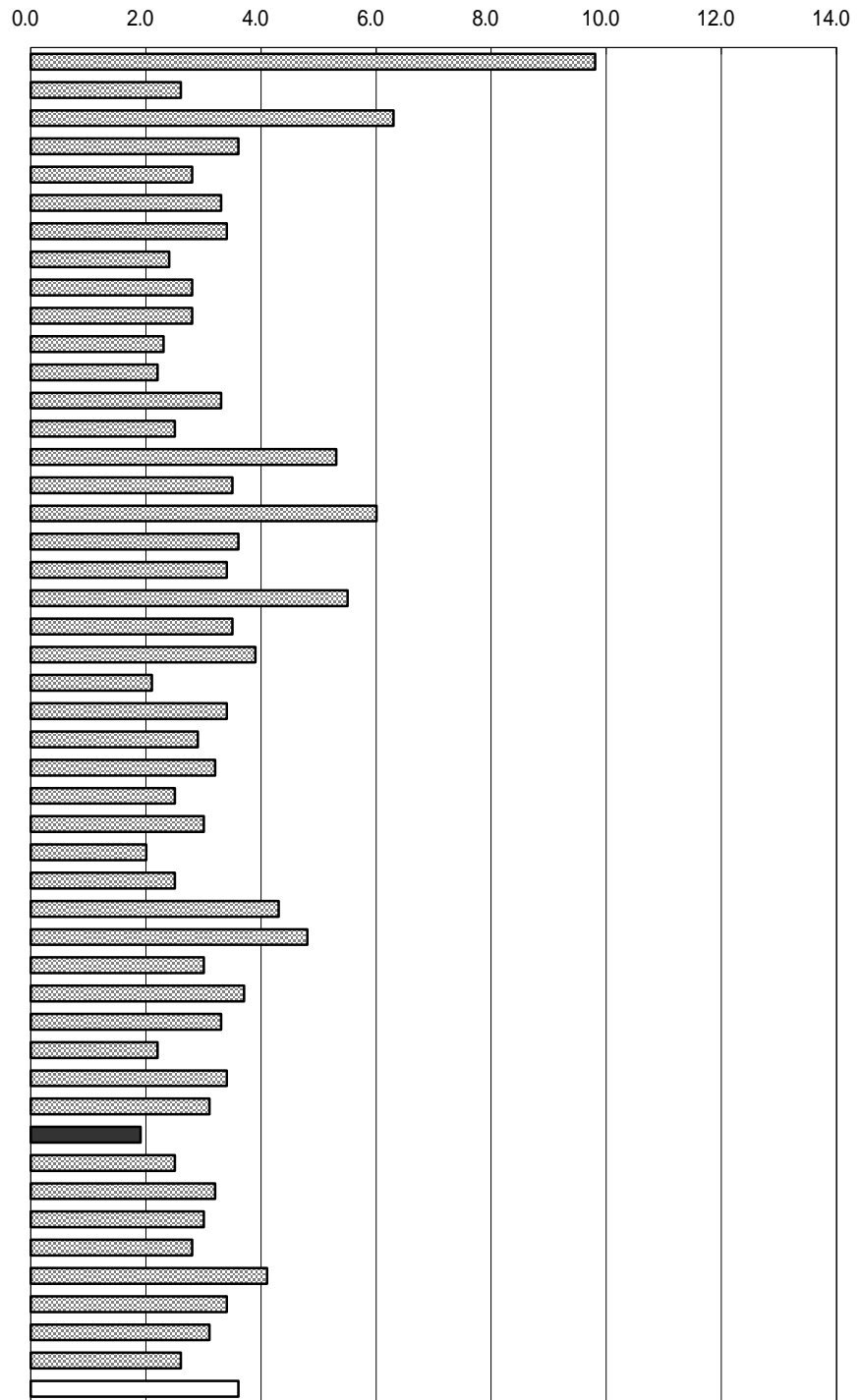

年次：平成13年度
 資料：労働市場年報
 出所：厚生労働省
 備考：本県 = 全国平均の52.78%

$$\frac{\text{中高年齢者（45歳以上）就職率}}{\text{中高年齢者就職件数}} \times 100 = \frac{\text{中高年齢者月間有効求職者数}}{\text{中高年齢者月間有効求職者数}} \times 100$$

右表
 年次：平成15年度
 資料：業務概況
 出所：高知労働局

一般職業紹介に占める中高年齢者の割合（高知県）

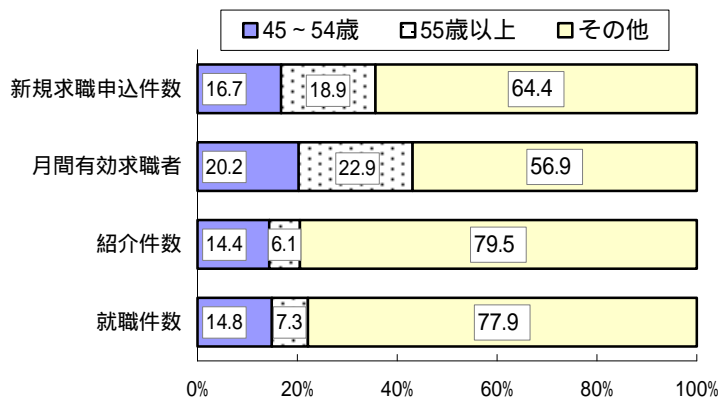

6 2 常用労働者月間現金給与総額

No	都道府県名	円	順位
1	北海道	301,766	36
2	青森	278,552	47
3	岩手	300,820	37
4	宮城	318,113	21
5	秋田	297,493	38
6	山形	290,284	40
7	福島	304,215	34
8	茨城	316,296	24
9	栃木	318,362	20
10	群馬	327,939	12
11	埼玉	304,418	33
12	千葉	325,050	15
13	東京都	429,747	1
14	神奈川県	363,033	4
15	新潟	317,387	23
16	富山	319,114	19
17	石川	329,140	11
18	福井	315,499	25
19	山梨	325,736	14
20	長野	323,882	16
21	岐阜	305,792	31
22	静岡	344,016	5
23	愛知	364,261	3
24	三重	317,574	22
25	滋賀	339,744	7
26	京都	326,142	13
27	大阪	374,549	2
28	兵庫	340,258	6
29	奈良	331,792	10
30	和歌山	320,979	17
31	鳥取	291,068	39
32	島根	305,809	30
33	岡山	320,290	18
34	広島	334,911	9
35	山口	306,157	29
36	徳島	308,537	27
37	香川	310,093	26
38	愛媛	302,190	35
39	高知	306,663	28
40	福岡	339,222	8
41	佐賀	286,635	43
42	長崎	278,705	46
43	熊本	282,364	44
44	大分	305,293	32
45	宮崎	287,725	41
46	鹿児島	286,668	42
47	沖縄	281,614	45
	全 国	343,480	

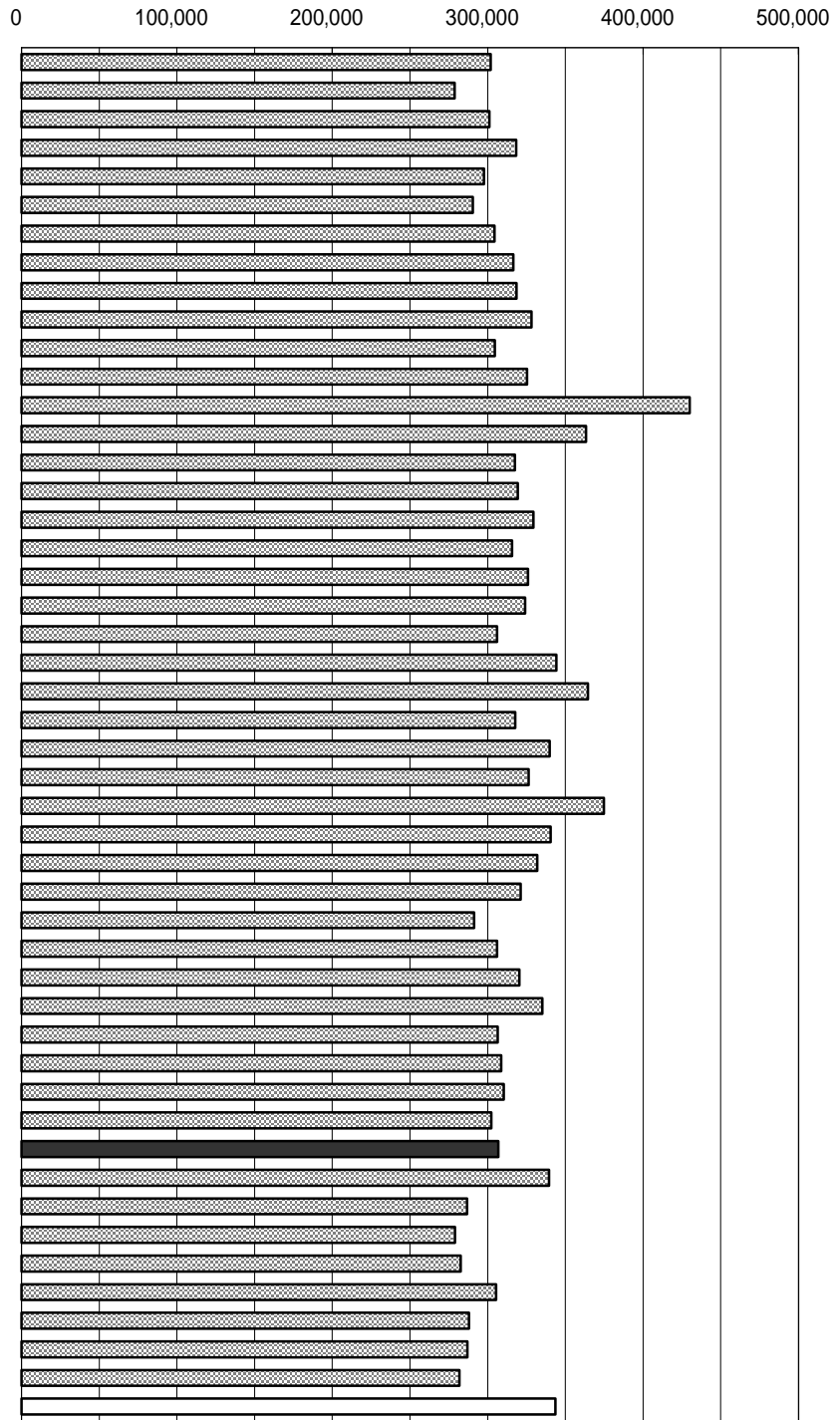

年次：平成14年
 資料：毎月勤労統計調査年報
 出所：厚生労働省
 備考：本県 = 全国平均の89.28%
 事業所規模5人以上

現金給与総額
 所得税・社会保険料等を差し引く前
 金額で、超過労働給与、賞与、諸手当等
 を含む。

右表
 年次：平成14年
 資料：毎月勤労統計調査地方調査年
 出所：県統計課

産業別月間現金給与総額

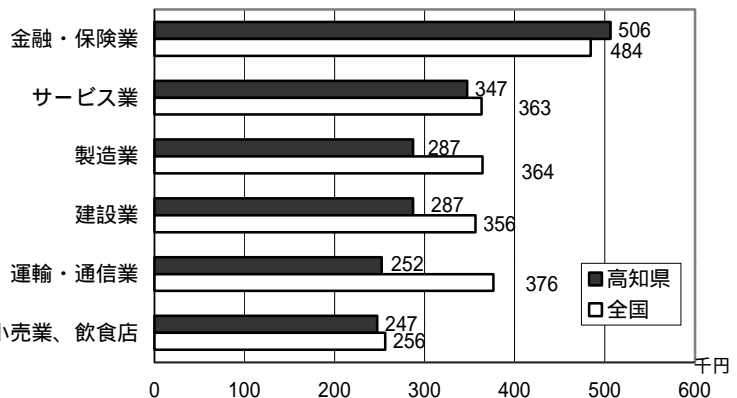

6 3 常用労働者月間総実労働時間数

No	都道府県名	時間	順位
1	北海道	154.4	31
2	青森	157.5	11
3	岩手	161.2	2
4	宮城	158.6	7
5	秋田	156.9	12
6	山形	158.9	6
7	福島	155.8	17
8	茨城	151.8	37
9	栃木	155.2	22
10	群馬	155.4	19
11	埼玉	143.7	47
12	千葉	144.5	46
13	東京都	148.7	40
14	神奈川県	148.0	42
15	新潟	157.8	10
16	富山	154.8	28
17	石川	156.2	14
18	福井	159.1	5
19	山梨	154.5	30
20	長野	155.1	24
21	岐阜	155.1	24
22	静岡	155.7	18
23	愛知	149.4	39
24	三重	147.5	43
25	滋賀	153.0	34
26	京都	148.3	41
27	大阪	149.9	38
28	兵庫	147.3	44
29	奈良	147.3	44
30	和歌山	151.9	36
31	鳥取	156.0	15
32	島根	156.6	13
33	岡山	155.4	19
34	広島	155.3	21
35	山口	155.1	24
36	徳島	158.3	9
37	香川	154.4	31
38	愛媛	158.4	8
39	高知	152.4	35
40	福岡	156.0	15
41	佐賀	159.6	4
42	長崎	154.8	28
43	熊本	155.2	22
44	大分	155.0	27
45	宮崎	161.2	2
46	鹿児島	154.2	33
47	沖縄	161.6	1
	全 国	152.1	

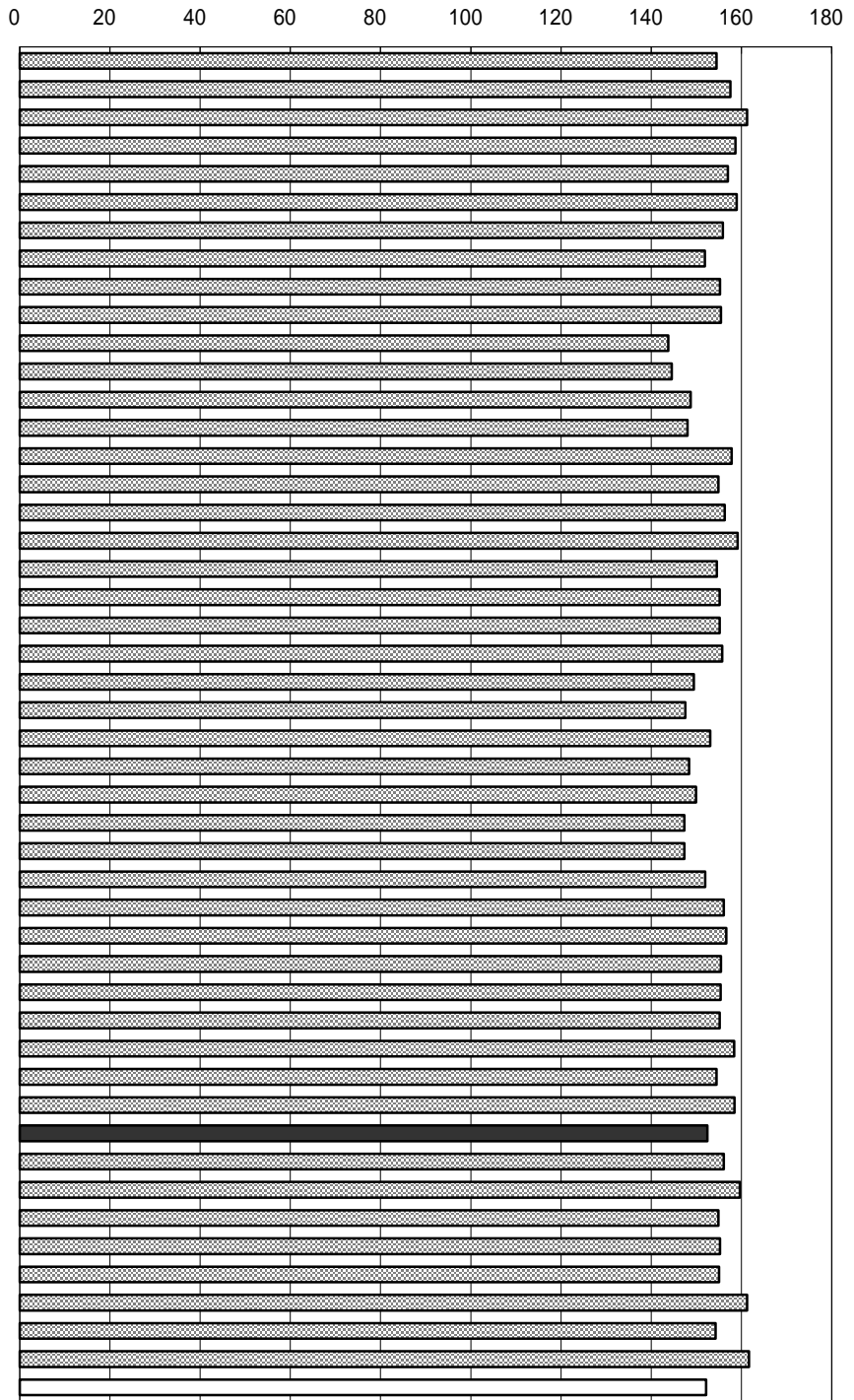

年次： 平成14年
 資料： 毎月勤労統計調査年報
 出所： 厚生労働省
 備考： 本県 = 全国平均の100.20%
 事業所規模5人以上

総実労働時間数
 就業規則で決まる所定内労働時間数と
 早出、残業、休日出勤等の所定外労働時
 間数の合計。

右表
 年次： 平成14年
 資料： 毎月勤労統計調査地方調査年報
 出所： 県統計課

産業別月間総実労働時間数

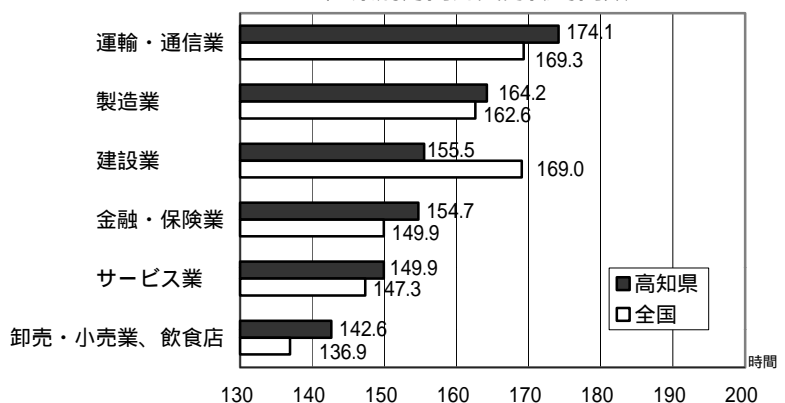

6.4 労働災害度数率

No	都道府県名	度数率	順位
1	北海道	3.67	1
2	青森	1.92	20
3	岩手	1.65	26
4	宮城	2.07	15
5	秋田	1.14	43
6	山形	1.34	39
7	福島	1.36	37
8	茨城	1.56	29
9	栃木	1.06	44
10	群馬	1.72	24
11	埼玉	2.13	12
12	千葉	2.43	8
13	東京	1.53	30
14	神奈川	1.84	23
15	新潟	1.41	35
16	富山	1.06	44
17	石川	2.18	11
18	福井	1.33	40
19	山梨	1.38	36
20	長野	0.97	47
21	岐阜	2.04	16
22	静岡	1.62	27
23	愛知	1.29	41
24	三重	1.35	38
25	滋賀	1.04	46
26	京都	2.32	9
27	大阪	2.13	12
28	兵庫	1.68	25
29	奈良	2.55	5
30	和歌山	2.00	17
31	鳥取	2.11	14
32	島根	1.86	22
33	岡山	1.52	31
34	広島	1.61	28
35	山口	1.45	33
36	徳島	1.99	18
37	香川	2.81	4
38	愛媛	1.87	21
39	高知	3.22	2
40	福岡	2.31	10
41	佐賀	2.45	7
42	長崎	2.47	6
43	熊本	1.19	42
44	大分	1.49	32
45	宮崎	1.42	34
46	鹿児島	1.98	19
47	沖縄	2.96	3
	全 国	1.77	

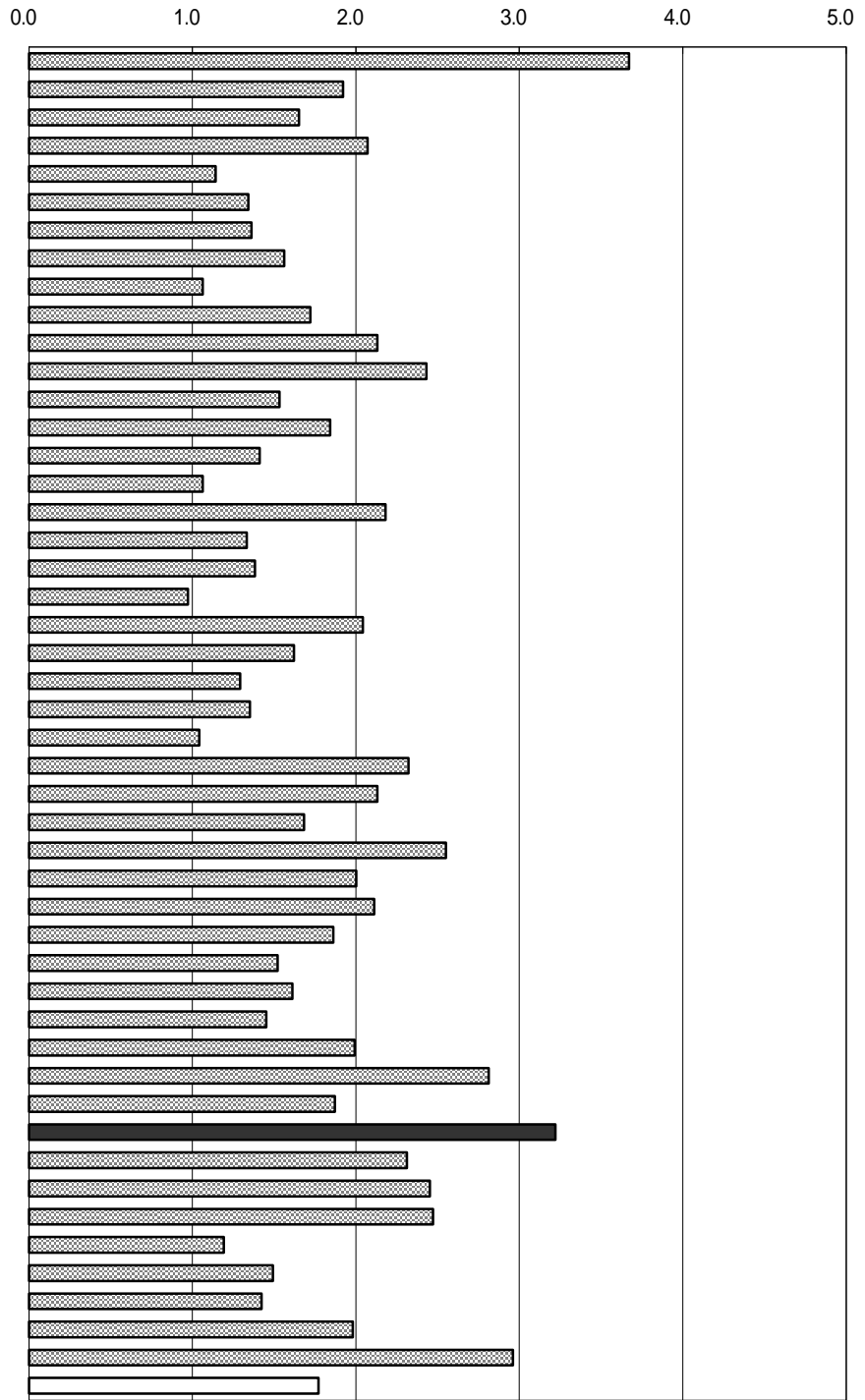

年次：平成14年
 資料：労働災害動向調査報告
 出所：厚生労働省
 備考：本県＝全国平均の181.92%

労働災害度数率

100万延べ実労働時間当たりの労働災害による死傷者数をもって災害発生の頻度を表したものの。

$$\text{度数率} = \frac{\text{労働災害による死傷者数} \times 1,000,000}{\text{延べ実労働時間数}}$$

労働災害度数率の推移

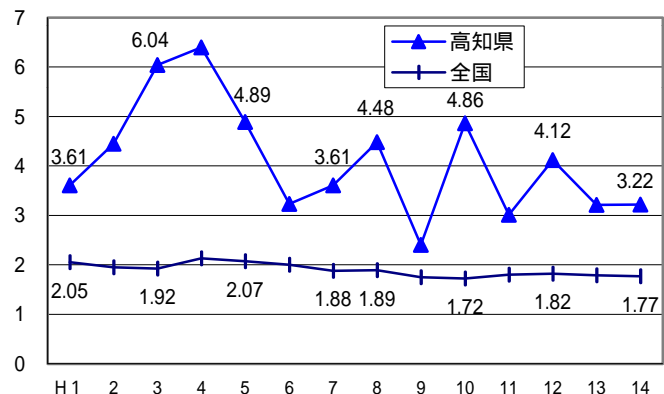

65 実収入(1ヵ月間・勤労者世帯)

No	都道府県名	千円	順位
1	北海道	519.0	33
2	青森	514.2	36
3	岩手	515.5	35
4	宮城	471.2	41
5	秋田	599.2	5
6	山形	560.5	21
7	福島	659.8	2
8	茨城	554.3	23
9	栃木	566.0	17
10	群馬	436.6	44
11	埼玉	564.4	18
12	千葉	564.4	19
13	東京	588.7	9
14	神奈川	555.7	22
15	新潟	595.7	8
16	富山	727.0	1
17	石川	624.6	3
18	福井	571.9	13
19	山梨	571.8	14
20	長野	568.4	15
21	岐阜	516.7	34
22	静岡	564.2	20
23	愛知	540.6	29
24	三重	541.2	28
25	滋賀	498.2	38
26	京都	609.7	4
27	大阪	479.9	40
28	兵庫	419.6	45
29	奈良	550.1	24
30	和歌山	534.6	31
31	鳥取	419.3	46
32	島根	597.6	6
33	岡山	543.5	26
34	広島	572.4	12
35	山口	567.8	16
36	徳島	596.0	7
37	香川	581.6	11
38	愛媛	484.8	39
39	高知	582.9	10
40	福岡	507.1	37
41	佐賀	543.2	27
42	長崎	462.2	43
43	熊本	466.1	42
44	大分	549.3	25
45	宮崎	536.5	30
46	鹿児島	533.6	32
47	沖縄	377.2	47
	全 国	538.3	

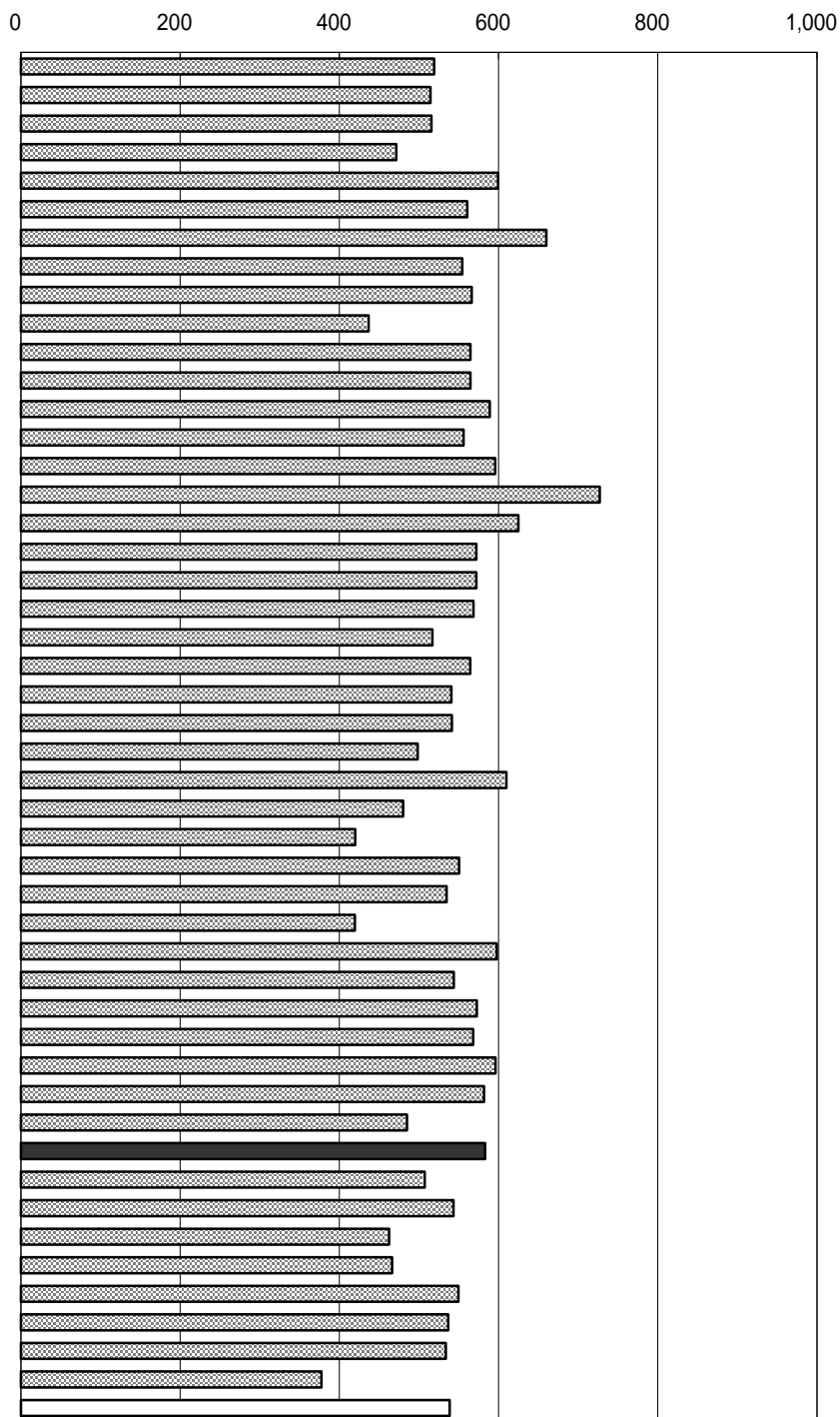

年次：平成14年
 資料：家計調査年報
 出所：総務省統計局
 備考：本県 = 全国平均の108.30%
 数字は都道府県庁所在市のもの

1世帯当たり年平均1ヵ月の実収入(勤労者世帯)

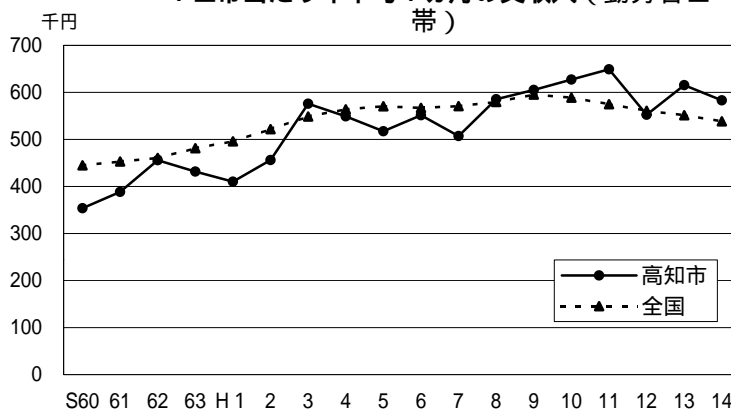

6 6 消費支出（1ヵ月間・勤労者世帯）

N○	都道府県名	千円	順位
1	北海道	328.2	32
2	青森	295.4	44
3	岩手	320.8	34
4	宮城	335.0	26
5	秋田	356.5	11
6	山形	343.2	21
7	福島	364.6	5
8	茨城	328.5	31
9	栃木	346.7	18
10	群馬	319.4	36
11	埼玉	331.9	29
12	千葉	364.3	6
13	東京	361.4	8
14	神奈川	331.7	30
15	新潟	339.5	23
16	富山	428.9	1
17	石川	374.4	3
18	福井	283.3	45
19	山梨	351.3	15
20	長野	356.0	12
21	岐阜	304.0	43
22	静岡	346.0	19
23	愛知	334.1	28
24	三重	357.7	10
25	滋賀	334.6	27
26	京都	385.0	2
27	大阪	316.1	38
28	兵庫	327.6	33
29	奈良	320.0	35
30	和歌山	340.5	22
31	鳥取	266.3	46
32	島根	351.5	14
33	岡山	349.6	17
34	広島	368.1	4
35	山口	357.7	9
36	徳島	352.7	13
37	香川	345.6	20
38	愛媛	311.9	39
39	高知	350.6	16
40	福岡	335.5	24
41	佐賀	363.4	7
42	長崎	311.2	40
43	熊本	304.1	42
44	大分	335.2	25
45	宮崎	318.5	37
46	鹿児島	307.7	41
47	沖縄	247.7	47
	全 国	330.7	

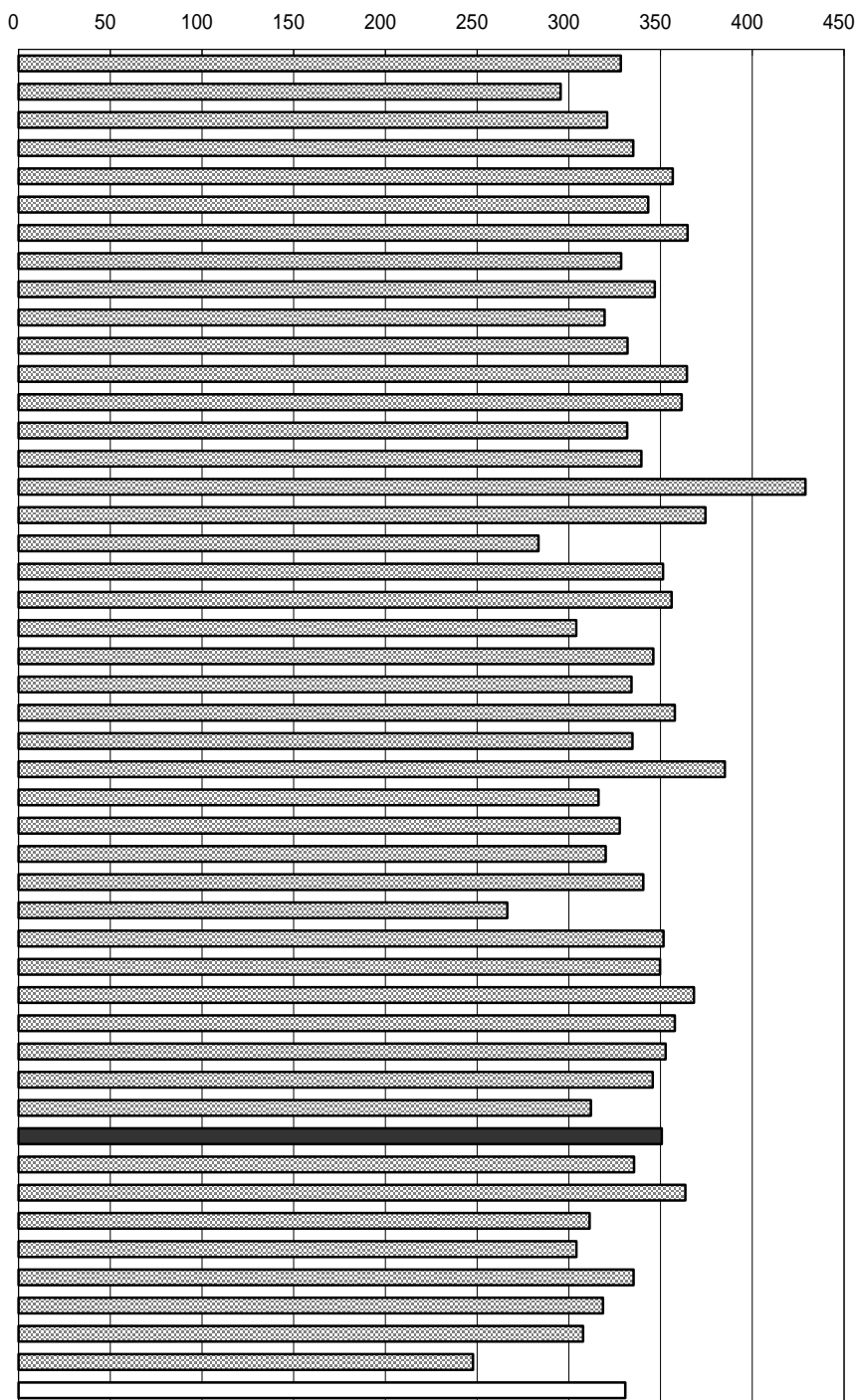

年次：平成14年
 資料：家計調査年報
 出所：総務省統計局
 備考：本県 = 全国の106.02%
 数字は都道府県庁所在市のもの

消費支出

いわゆる生活費のことで、食料など種々のものやサービスを購入して実際に支払った額。

1世帯当たり消費支出額

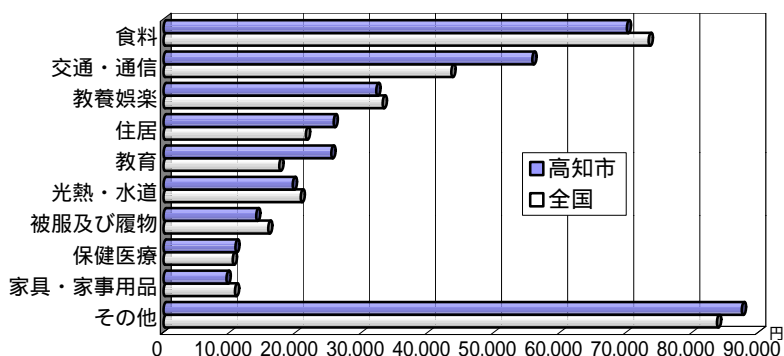

6 7 消費者物価指数（地域差指数・全国 = 100）

No	都道府県名	指数	順位
1	北海道	103.6	9
2	青森	103.8	8
3	岩手	100.8	30
4	宮城	101.8	21
5	秋田	100.4	34
6	山形	102.5	13
7	福島	102.0	19
8	茨城	101.4	26
9	栃木	102.1	17
10	群馬	99.5	40
11	埼玉	103.6	9
12	千葉	102.3	15
13	東京都	109.8	1
14	神奈川県	108.6	2
15	新潟	102.4	14
16	富山	101.8	21
17	石川	102.3	15
18	福井	101.1	28
19	山梨	101.9	20
20	長野	100.5	33
21	岐阜	99.4	42
22	静岡県	104.3	7
23	愛知県	104.8	5
24	三重	101.5	25
25	滋賀	100.7	32
26	京都	104.9	4
27	大阪	106.8	3
28	兵庫	103.5	11
29	奈良	101.8	21
30	和歌山	101.7	24
31	鳥取	99.3	43
32	島根	103.1	12
33	岡山	102.1	17
34	広島	99.8	38
35	山口	100.2	37
36	徳島	99.0	44
37	香川	101.4	26
38	愛媛	97.7	46
39	高知	100.9	29
40	福岡	100.8	30
41	佐賀	99.6	39
42	長崎	104.7	6
43	熊本	100.3	36
44	大分	99.5	40
45	宮崎	98.4	45
46	鹿児島	100.4	34
47	沖縄	97.0	47
	全国	100.0	

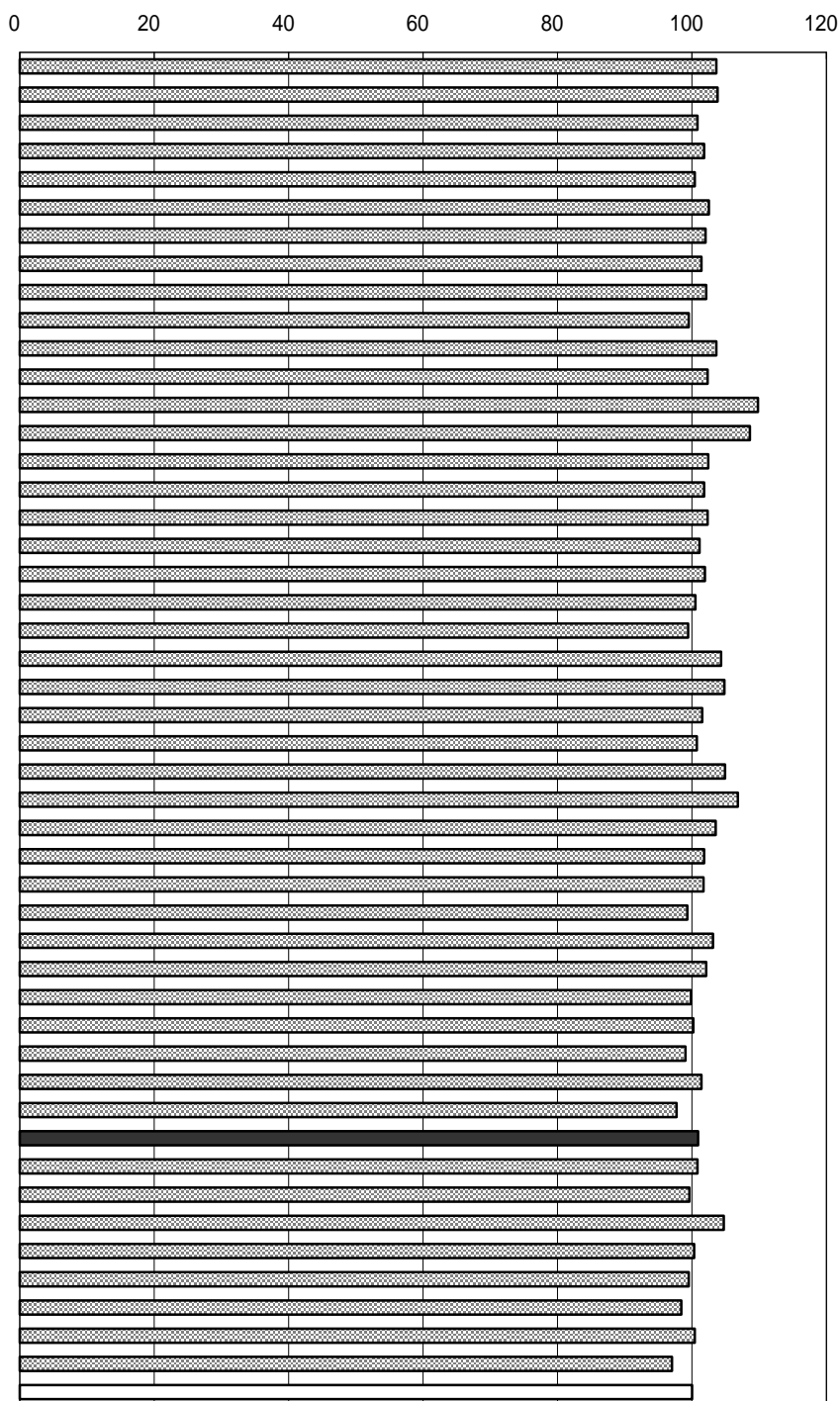

年次：平成14年
 資料：消費者物価指数年報
 出所：総務省統計局
 備考：数字は都道府県庁所在市のもの
 全国を100とした指数

右表
 資料：高知市消費者物価指数
 出所：県統計課

総合指数の推移（高知市・平成12年 = 100）

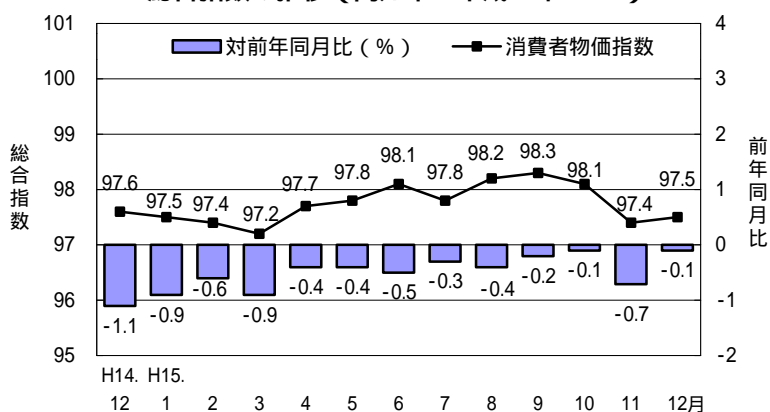

68 貯蓄現在高(1世帯当たり)

N○	都道府県名	千円	順位
1	北海道	11,506	40
2	青森	9,100	46
3	岩手	12,553	34
4	宮城	12,242	37
5	秋田	9,912	45
6	山形	12,872	32
7	福島	12,274	36
8	茨城	14,910	23
9	栃木	14,937	22
10	群馬	16,605	8
11	埼玉	14,799	25
12	千葉	16,091	12
13	東京	18,233	2
14	神奈川	17,438	5
15	新潟	14,304	27
16	富山	15,632	16
17	石川	17,900	4
18	福井	19,450	1
19	山梨	13,241	29
20	長野	14,973	20
21	岐阜	18,106	3
22	静岡	16,250	9
23	愛知	16,736	7
24	三重	15,787	15
25	滋賀	16,048	13
26	京都	16,128	11
27	大阪	14,970	21
28	兵庫	15,255	18
29	奈良	15,963	14
30	和歌山	14,551	26
31	鳥取	14,877	24
32	島根	13,294	28
33	岡山	16,227	10
34	広島	15,632	16
35	山口	13,131	30
36	徳島	14,997	19
37	香川	17,213	6
38	愛媛	12,817	33
39	高知	13,060	31
40	福岡	11,741	39
41	佐賀	12,452	35
42	長崎	10,822	41
43	熊本	10,593	42
44	大分	12,095	38
45	宮崎	9,943	44
46	鹿児島	10,100	43
47	沖縄	5,785	47
	全国	14,848	

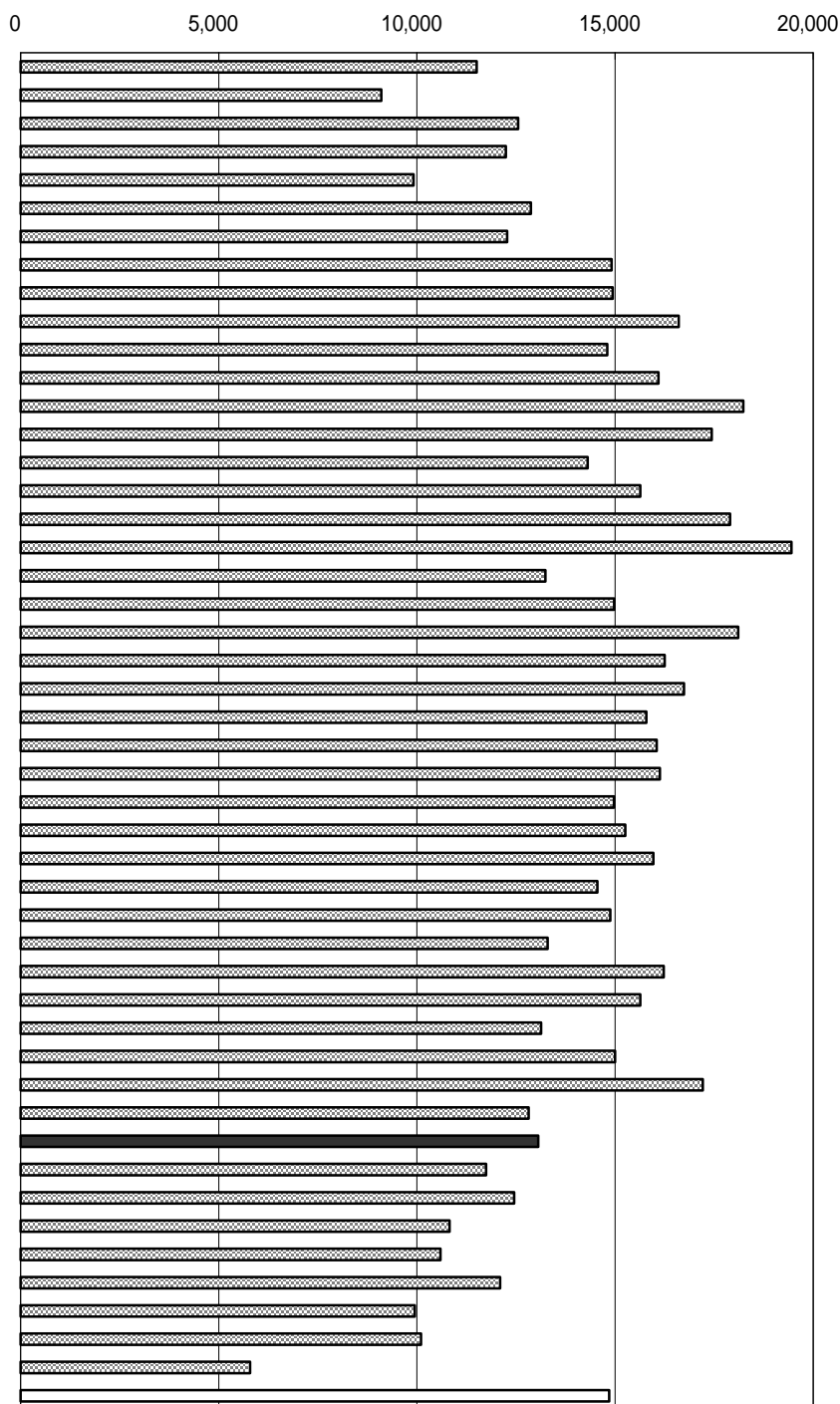

年次：平成11年
 資料：全国消費実態調査報告
 (5年毎の調査)
 出所：総務省統計局
 備考：本県 = 全国の87.96%

貯蓄現在高

郵便局・銀行・その他の金融機関への
 預貯金、生命保険・損害保険の掛金、有
 価証券等と社内預金などの金融機関外
 への貯蓄の合計。

貯蓄の種類別貯蓄現在高(1世帯当たり)

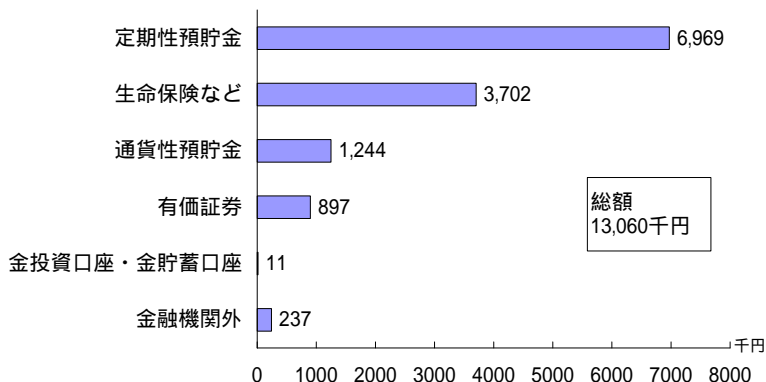

69 パソコン普及率

No	都道府県名	%	順位
1	北海道	33.7	26
2	青森	23.1	46
3	岩手	29.9	40
4	宮城	31.7	32
5	秋田	30.4	37
6	山形	32.1	30
7	福島	30.0	39
8	茨城	38.6	14
9	栃木	36.6	21
10	群馬	37.1	19
11	埼玉	44.2	4
12	千葉	44.4	3
13	東京	44.0	5
14	神奈川	47.3	2
15	新潟	33.6	27
16	富山	38.7	13
17	石川	39.7	10
18	福井	37.9	16
19	山梨	35.3	24
20	長野	37.3	18
21	岐阜	39.5	11
22	静岡	39.0	12
23	愛知	39.9	9
24	三重	36.3	22
25	滋賀	47.6	1
26	京都	41.9	7
27	大阪	38.1	15
28	兵庫	40.7	8
29	奈良	42.3	6
30	和歌山	31.6	33
31	鳥取	35.2	25
32	島根	30.2	38
33	岡山	37.5	17
34	広島	33.1	29
35	山口	30.5	36
36	徳島	35.6	23
37	香川	36.8	20
38	愛媛	33.3	28
39	高知	28.5	41
40	福岡	31.9	31
41	佐賀	31.6	33
42	長崎	26.2	43
43	熊本	27.1	42
44	大分	31.3	35
45	宮崎	24.1	45
46	鹿児島	25.2	44
47	沖縄	20.6	47
	全国	37.7	

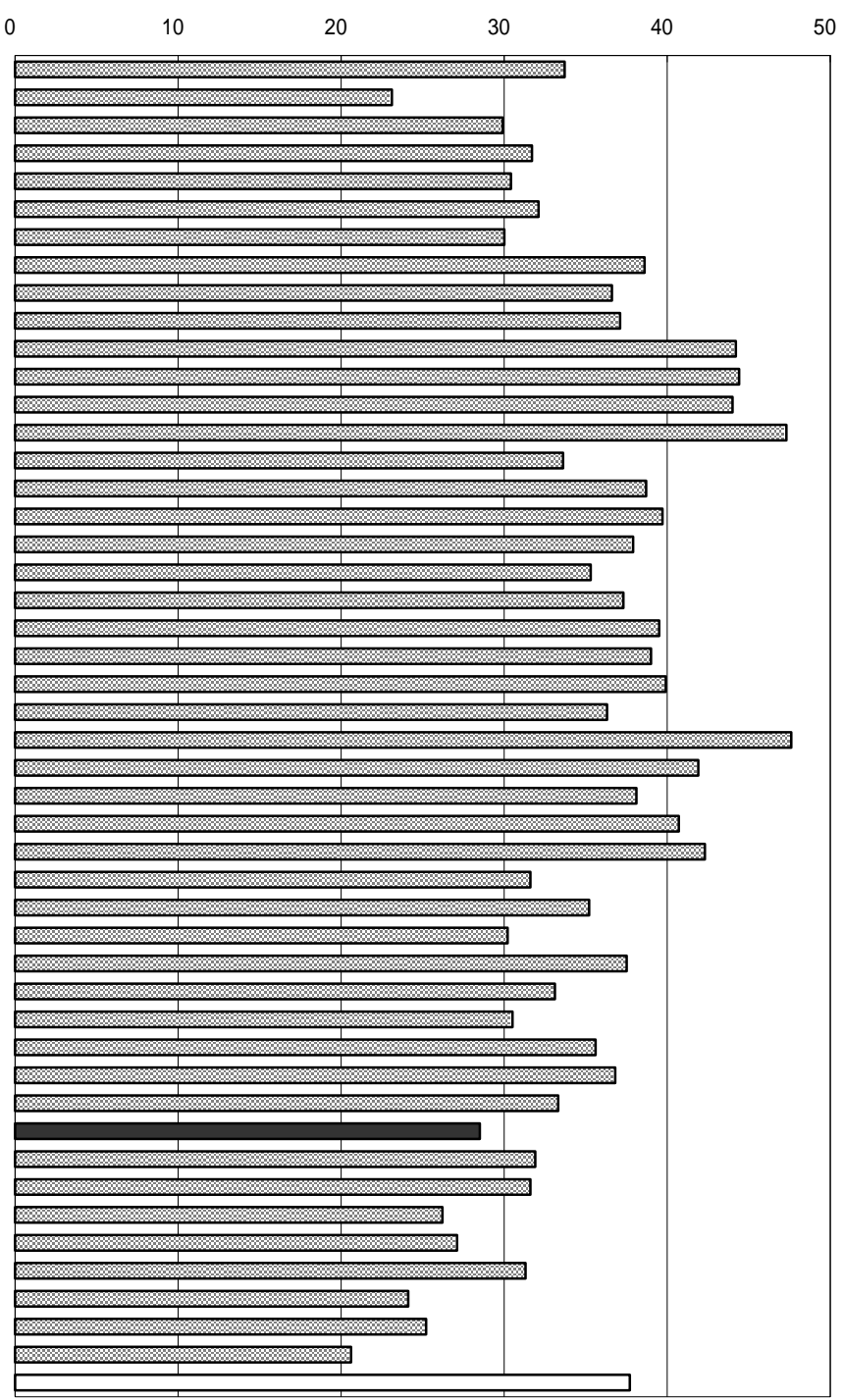

年次：平成11年
 資料：全国消費実態調査報告（5年毎の調）
 出所：総務省統計局
 備考：本県 = 全国平均の75.60%

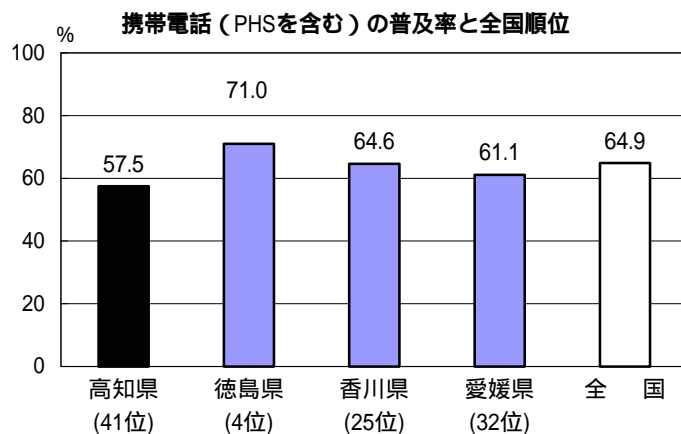

70 着工新設住宅数（人口1万人当たり）

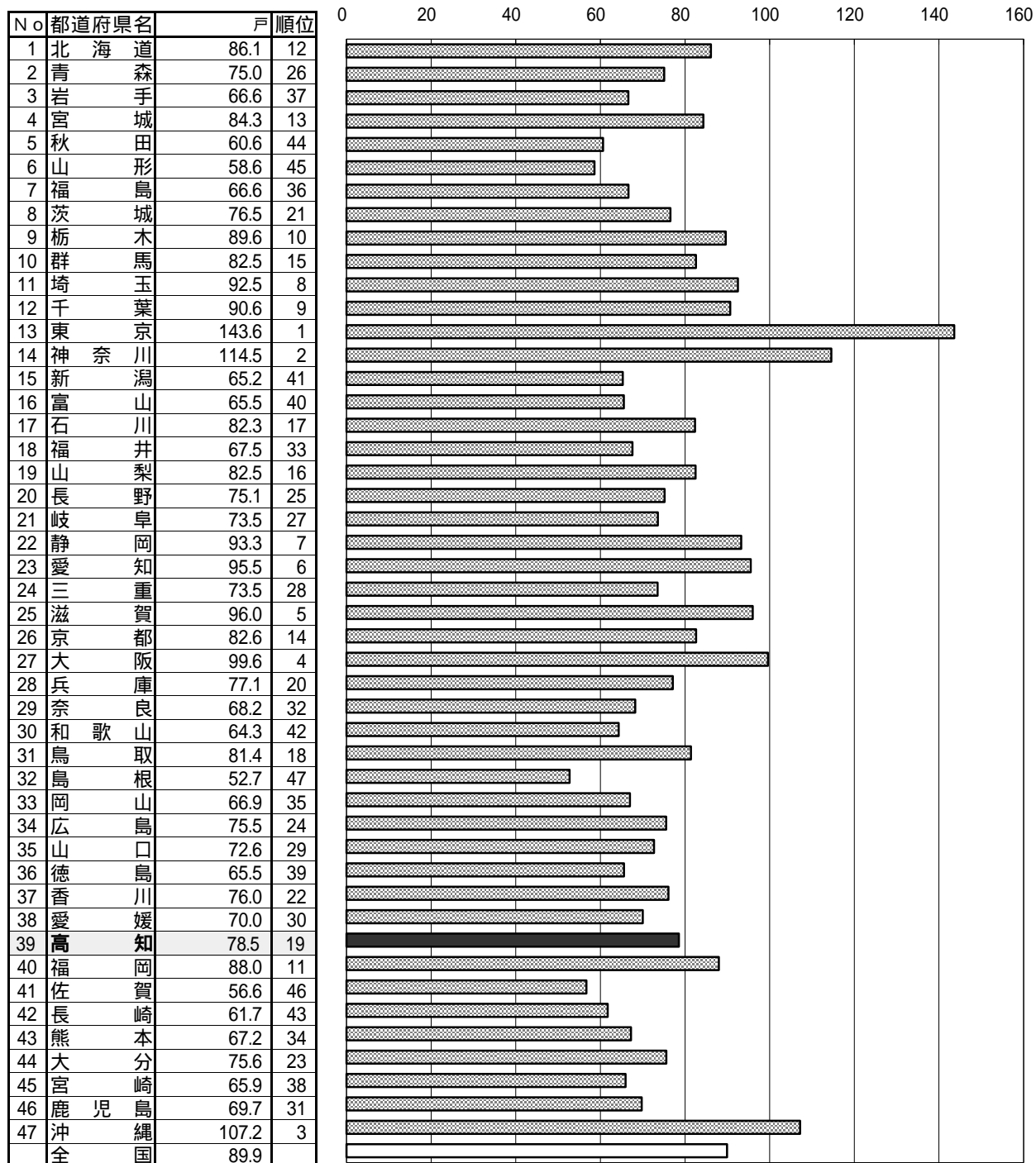

年次：平成14年度計
 資料：建築着工統計調査報告
 出所：国土交通省建設経済局
 備考：本県 = 全国の87.34%

着工新設住宅

建築工事届によって把握された着工工事を経て建築された住宅のうち、新設・増築又は改築等によって新たに造られた住宅。

着工新設住宅利用別の割合

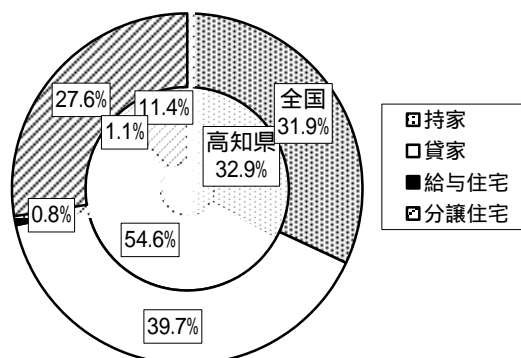

7 1 持ち家比率（対居住世帯あり住宅数）

No	都道府県名	%	順位
1	北海道	55.7	42
2	青森	70.9	14
3	岩手	70.7	15
4	宮城	60.4	38
5	秋田	77.5	2
6	山形	76.4	3
7	福島	68.7	22
8	茨城	70.4	16
9	栃木	69.1	20
10	群馬	70.3	17
11	埼玉	63.1	35
12	千葉	62.2	36
13	東京	41.5	47
14	神奈川	53.9	44
15	新潟	75.2	6
16	富山	80.6	1
17	石川	68.0	24
18	福井	75.5	5
19	山梨	67.3	27
20	長野	71.5	12
21	岐阜	73.5	8
22	静岡	64.9	33
23	愛知	57.9	41
24	三重	76.4	3
25	滋賀	73.9	7
26	京都	59.4	40
27	大阪	49.6	46
28	兵庫	60.9	37
29	奈良	71.0	13
30	和歌山	72.1	10
31	鳥取	72.4	9
32	島根	71.8	11
33	岡山	67.2	28
34	広島	60.0	39
35	山口	65.2	32
36	徳島	70.1	18
37	香川	69.0	21
38	愛媛	65.4	31
39	高知	67.7	25
40	福岡	53.9	44
41	佐賀	69.7	19
42	長崎	65.5	30
43	熊本	66.0	29
44	大分	64.2	34
45	宮崎	68.3	23
46	鹿児島	67.7	25
47	沖縄	55.3	43
	全国	60.3	

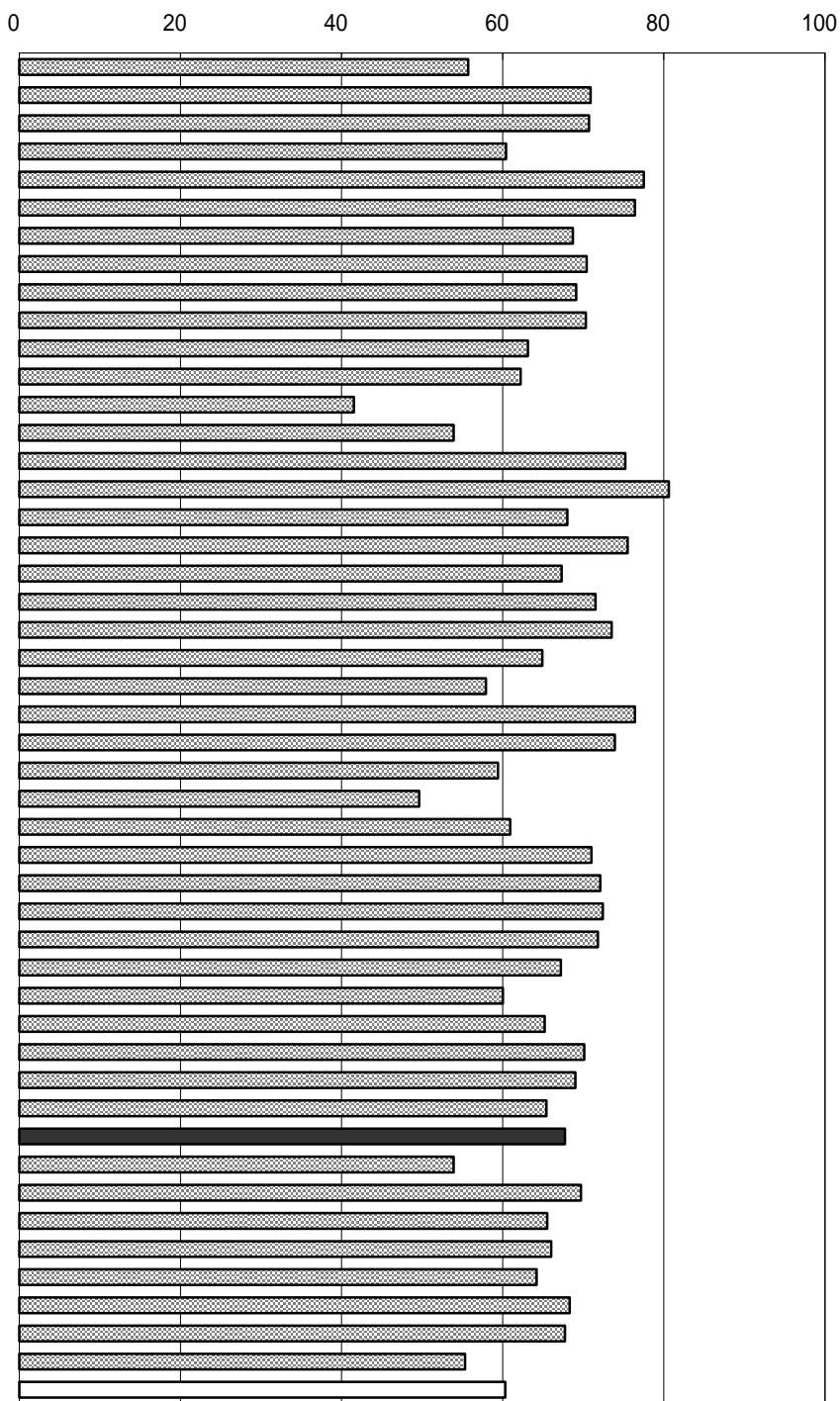

年次：平成10年
 資料：住宅・土地統計調査（5年毎の調査）
 出所：総務省統計局
 備考：本県 = 全国平均の112.27%

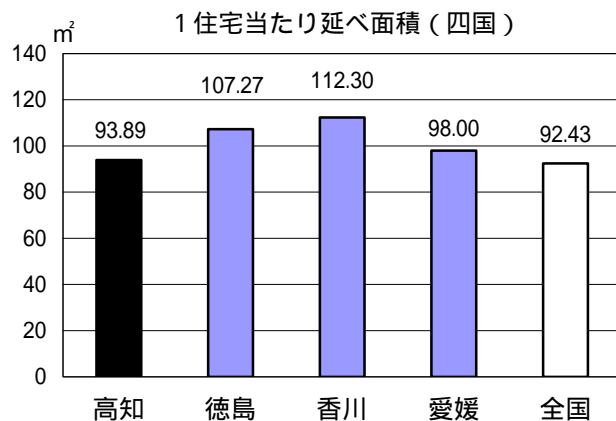

7 2 住宅の敷地面積（1住宅当たり）

No	都道府県名	m ²	順位
1	北海道	288	27
2	青森	366	10
3	岩手	386	6
4	宮城	384	8
5	秋田	400	3
6	山形	419	2
7	福島	386	6
8	茨城	448	1
9	栃木	399	4
10	群馬	370	9
11	埼玉	239	37
12	千葉	273	32
13	東京	148	46
14	神奈川	188	44
15	新潟	350	12
16	富山	393	5
17	石川	297	21
18	福井	330	15
19	山梨	342	14
20	長野	357	11
21	岐阜	292	24
22	静岡	273	32
23	愛知	260	35
24	三重	294	23
25	滋賀	291	25
26	京都	170	45
27	大阪	130	47
28	兵庫	204	42
29	奈良	235	39
30	和歌山	206	41
31	鳥取	318	19
32	島根	312	20
33	岡山	272	34
34	広島	228	40
35	山口	282	28
36	徳島	280	29
37	香川	297	21
38	愛媛	238	38
39	高知	199	43
40	福岡	277	31
41	佐賀	328	17
42	長崎	242	36
43	熊本	329	16
44	大分	290	26
45	宮崎	345	13
46	鹿児島	320	18
47	沖縄	278	30
	全国	273	

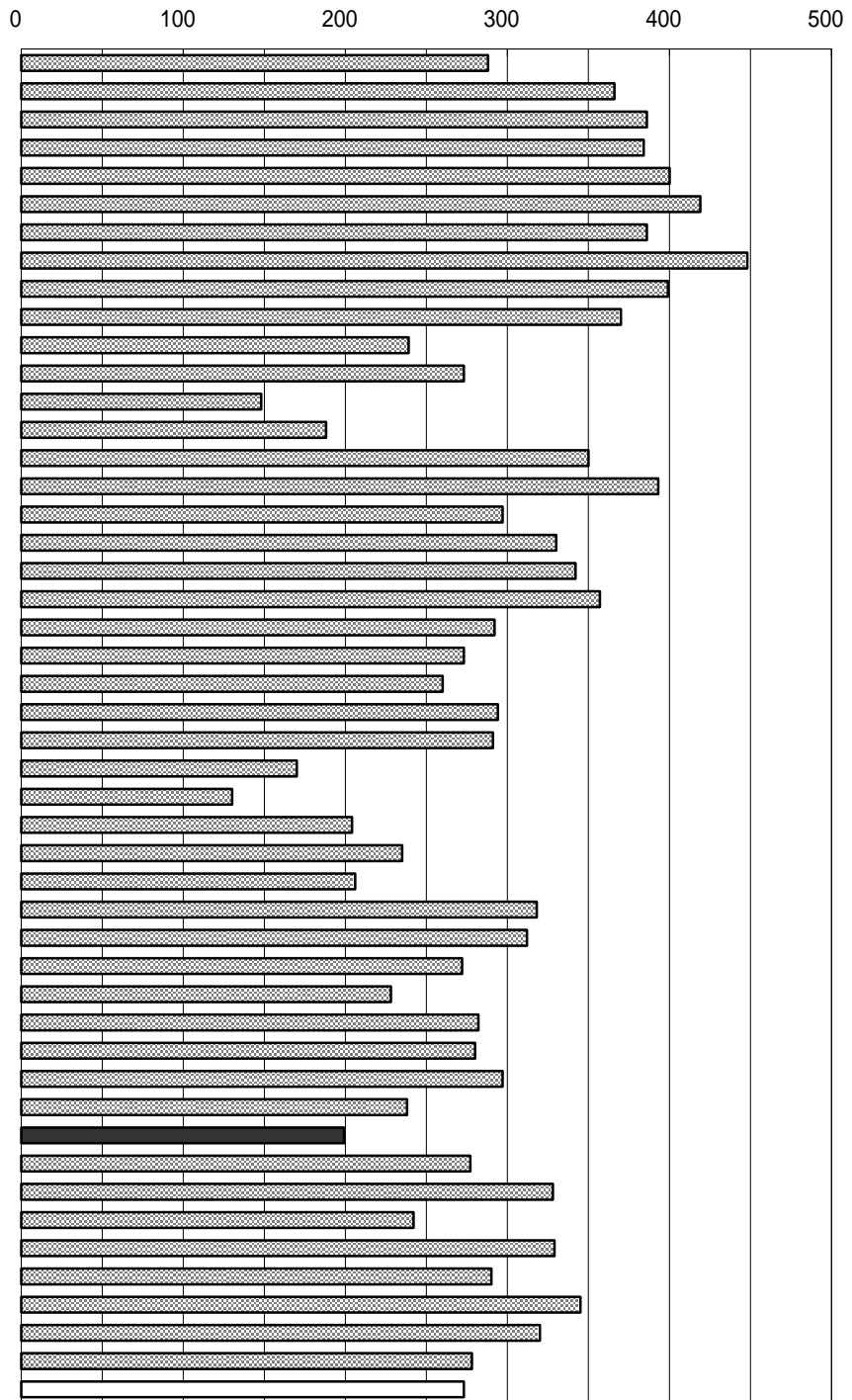

年次：平成10年
 資料：住宅・土地統計調査（5年毎の調査）
 出所：総務省統計局
 備考：本県 = 全国平均の72.89%

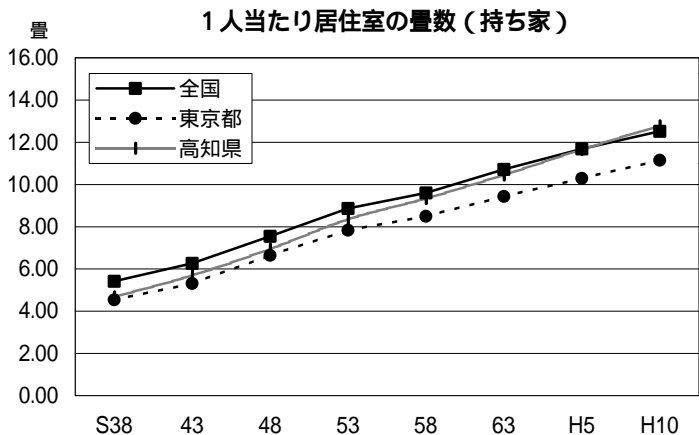

7 3 上水道等給水普及率

No	都道府県名	%	順位
1	北海道	96.5	25
2	青森	96.4	26
3	岩手	89.9	43
4	宮城	98.4	13
5	秋田	87.8	45
6	山形	96.9	23
7	福島	90.3	42
8	茨城	86.7	46
9	栃木	92.3	35
10	群馬	99.1	10
11	埼玉	99.6	6
12	千葉	92.1	37
13	東京	99.9	1
14	神奈川	99.6	6
15	新潟	98.4	13
16	富山	91.8	39
17	石川	97.8	19
18	福井	95.6	29
19	山梨	98.4	13
20	長野	99.1	10
21	岐阜	94.5	31
22	静岡	97.3	22
23	愛知	99.8	5
24	三重	98.9	12
25	滋賀	99.2	9
26	京都	99.9	1
27	大阪	99.9	1
28	兵庫	99.5	8
29	奈良	98.1	18
30	和歌山	96.3	27
31	鳥取	98.4	13
32	島根	94.6	30
33	岡山	97.6	20
34	広島	92.2	36
35	山口	91.2	40
36	徳島	92.8	33
37	香川	97.5	21
38	愛媛	92.6	34
39	高知	92.0	38
40	福岡	91.0	41
41	佐賀	93.6	32
42	長崎	98.2	17
43	熊本	83.9	47
44	大分	88.7	44
45	宮崎	95.8	28
46	鹿児島	96.6	24
47	沖縄	99.9	1
	全 国	96.6	

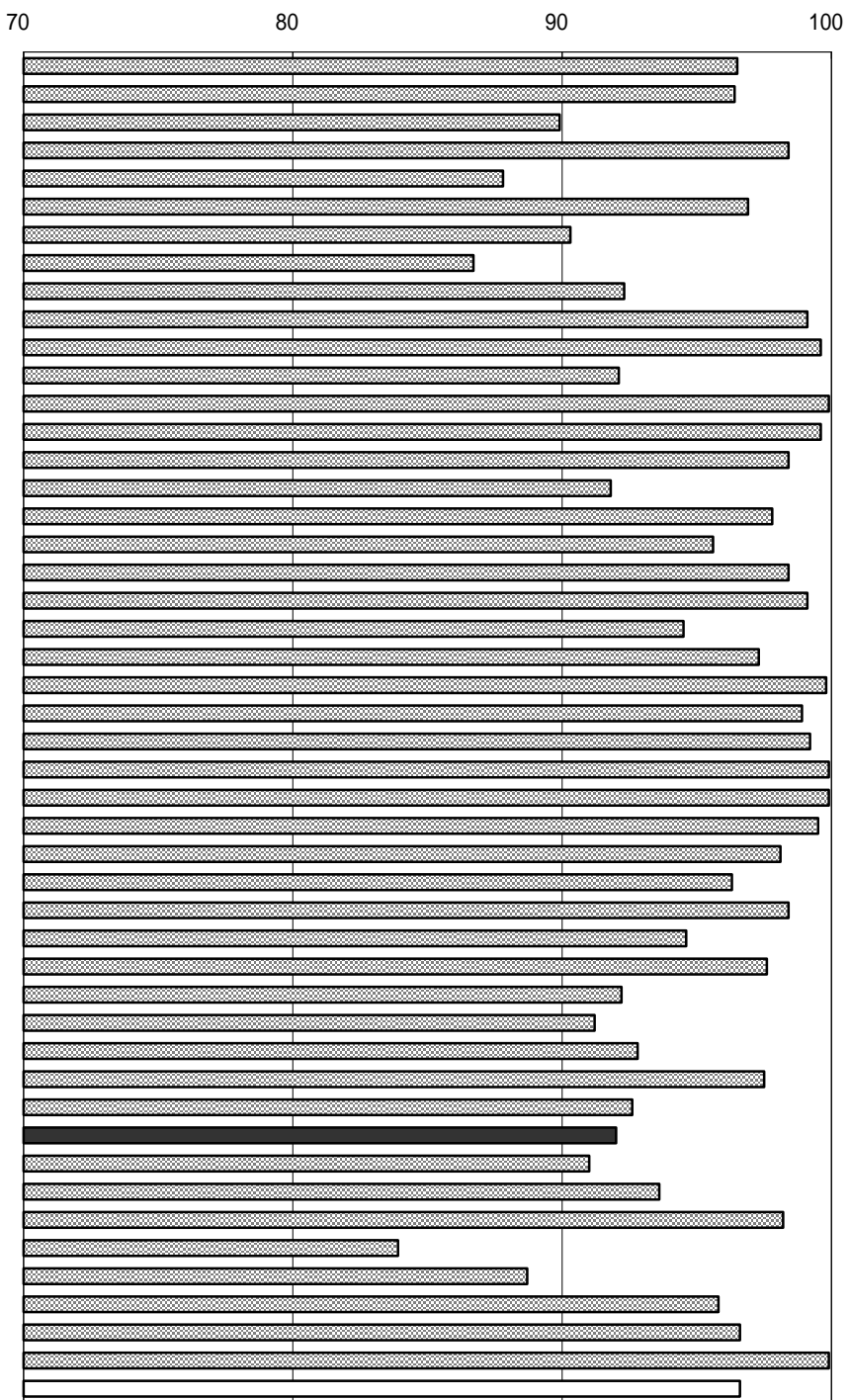

年次：平成14年3月31日現在
 資料：公共施設状況調
 出所：総務省自治財政局
 備考：本県 = 全国平均の95.24%

上水道給水普及率 = 給水人口 ÷ 住民基本台帳人口 × 100
 (外国人含)

給水人口
 年度末現在において当該水道により居住
 に必要な給水を受けている人口をいう。

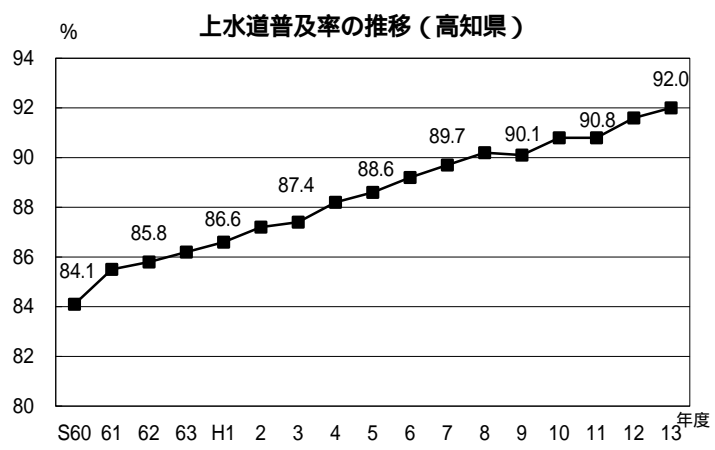

7 4 下水道普及率

No	都道府県名	%	順位
1	北海道	83.3	3
2	青森	42.1	33
3	岩手	38.2	37
4	宮城	66.1	9
5	秋田	45.8	28
6	山形	57.7	17
7	福島	37.9	38
8	茨城	44.1	31
9	栃木	48.0	24
10	群馬	39.2	35
11	埼玉	67.6	8
12	千葉	57.5	18
13	東京都	94.7	1
14	神奈川県	91.0	2
15	新潟	47.8	25
16	富山	63.3	11
17	石川	59.8	14
18	福井	56.1	20
19	山梨	44.1	31
20	長野	59.2	15
21	岐阜	49.4	22
22	静岡	44.7	29
23	愛知	56.9	19
24	三重	29.2	42
25	滋賀	69.8	7
26	京都	80.9	6
27	大阪	82.5	5
28	兵庫	82.9	4
29	奈良	60.5	13
30	和歌山	10.8	46
31	鳥取	46.0	27
32	島根	27.0	44
33	岡山	40.8	34
34	広島	58.8	16
35	山口	47.7	26
36	徳島	10.7	47
37	香川	31.0	41
38	愛媛	36.9	39
39	高知	23.7	45
40	福岡	64.8	10
41	佐賀	28.6	43
42	長崎	44.3	30
43	熊本	49.4	22
44	大分	54.7	21
45	宮崎	39.1	36
46	鹿児島	33.7	40
47	沖縄	62.1	12
	全国	63.3	

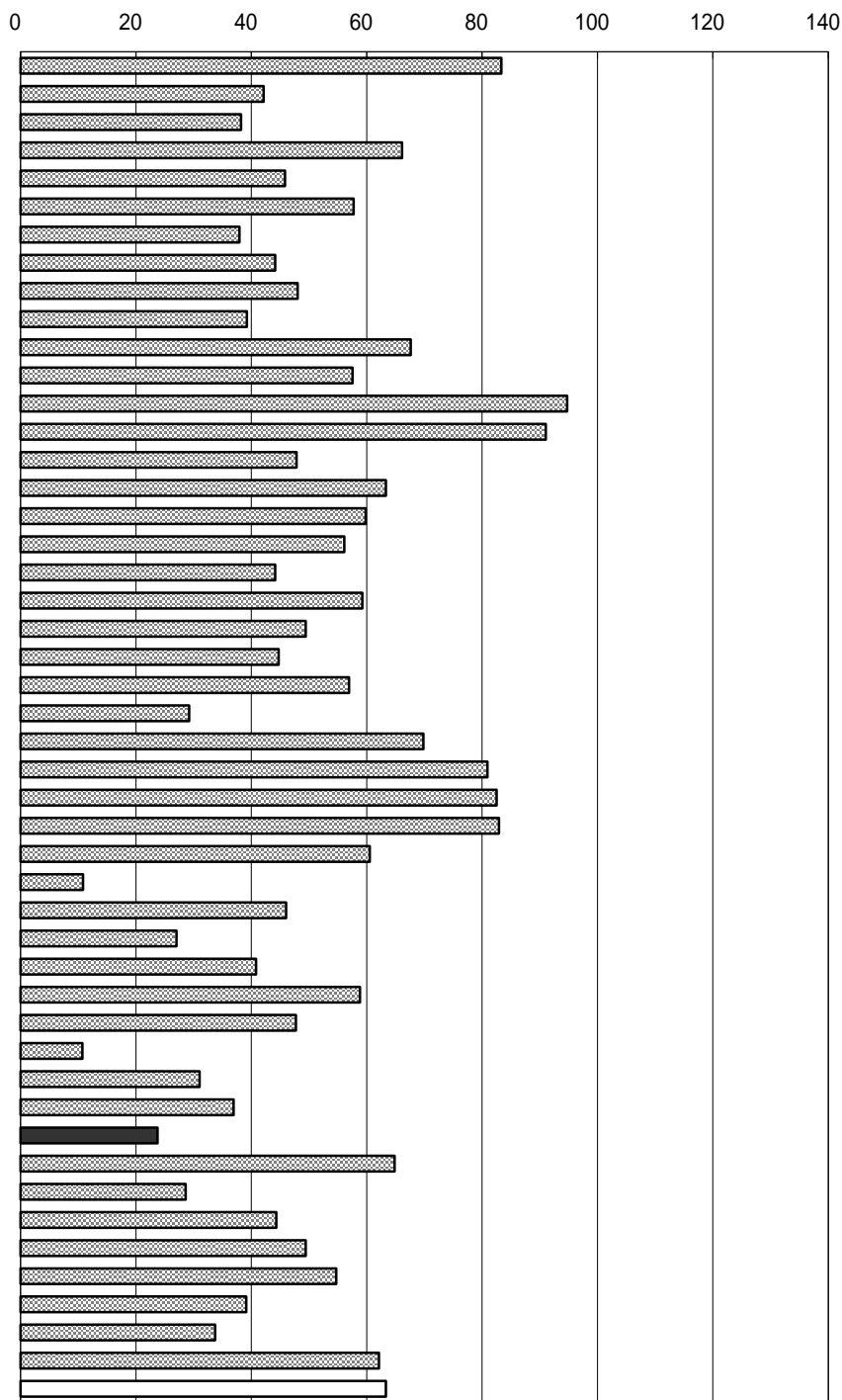

年次：平成14年3月31日現在

資料：下水道統計

出所：日本下水道協会

備考：本県 = 全国平均の37.44%

$$\text{下水道普及率} = \frac{\text{下水道排水区域人口}}{\text{住民基本台帳人口}} \times 100$$

(外国人含む)

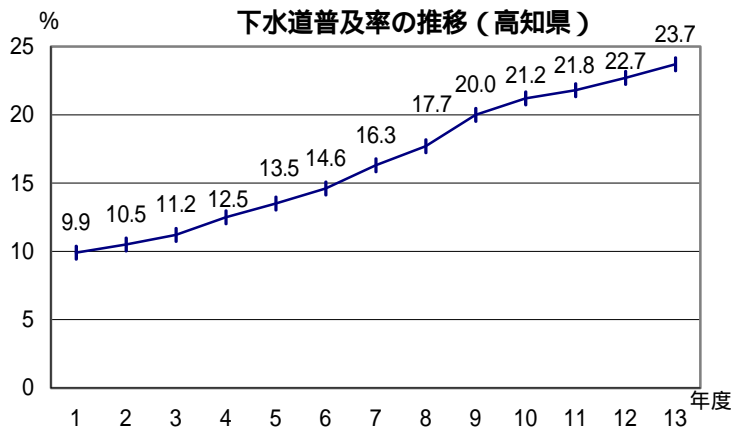

7.5 ごみ焼却及び高速堆肥化处理率

No	都道府県名	%	順位
1	北海道	51.8	47
2	青森	66.1	43
3	岩手	74.5	26
4	宮城	84.3	6
5	秋田	68.7	41
6	山形	72.1	33
7	福島	77.3	22
8	茨城	69.4	38
9	栃木	73.6	28
10	群馬	78.5	20
11	埼玉	83.2	8
12	千葉	80.1	17
13	東京	84.9	4
14	神奈川	91.6	2
15	新潟	82.2	13
16	富山	83.2	8
17	石川	77.3	22
18	福井	77.8	21
19	山梨	72.4	32
20	長野	69.4	38
21	岐阜	73.6	28
22	静岡	78.9	19
23	愛知	81.8	14
24	三重	65.8	44
25	滋賀	72.9	30
26	京都	88.8	3
27	大阪	95.3	1
28	兵庫	82.8	10
29	奈良	83.6	7
30	和歌山	79.2	18
31	鳥取	77.0	24
32	島根	61.7	46
33	岡山	81.1	16
34	広島	70.3	36
35	山口	69.0	40
36	徳島	75.8	25
37	香川	71.6	34
38	愛媛	72.7	31
39	高知	74.2	27
40	福岡	84.8	5
41	佐賀	71.2	35
42	長崎	82.5	12
43	熊本	82.8	10
44	大分	64.9	45
45	宮崎	69.9	37
46	鹿児島	67.9	42
47	沖縄	81.6	15
	全国	79.3	

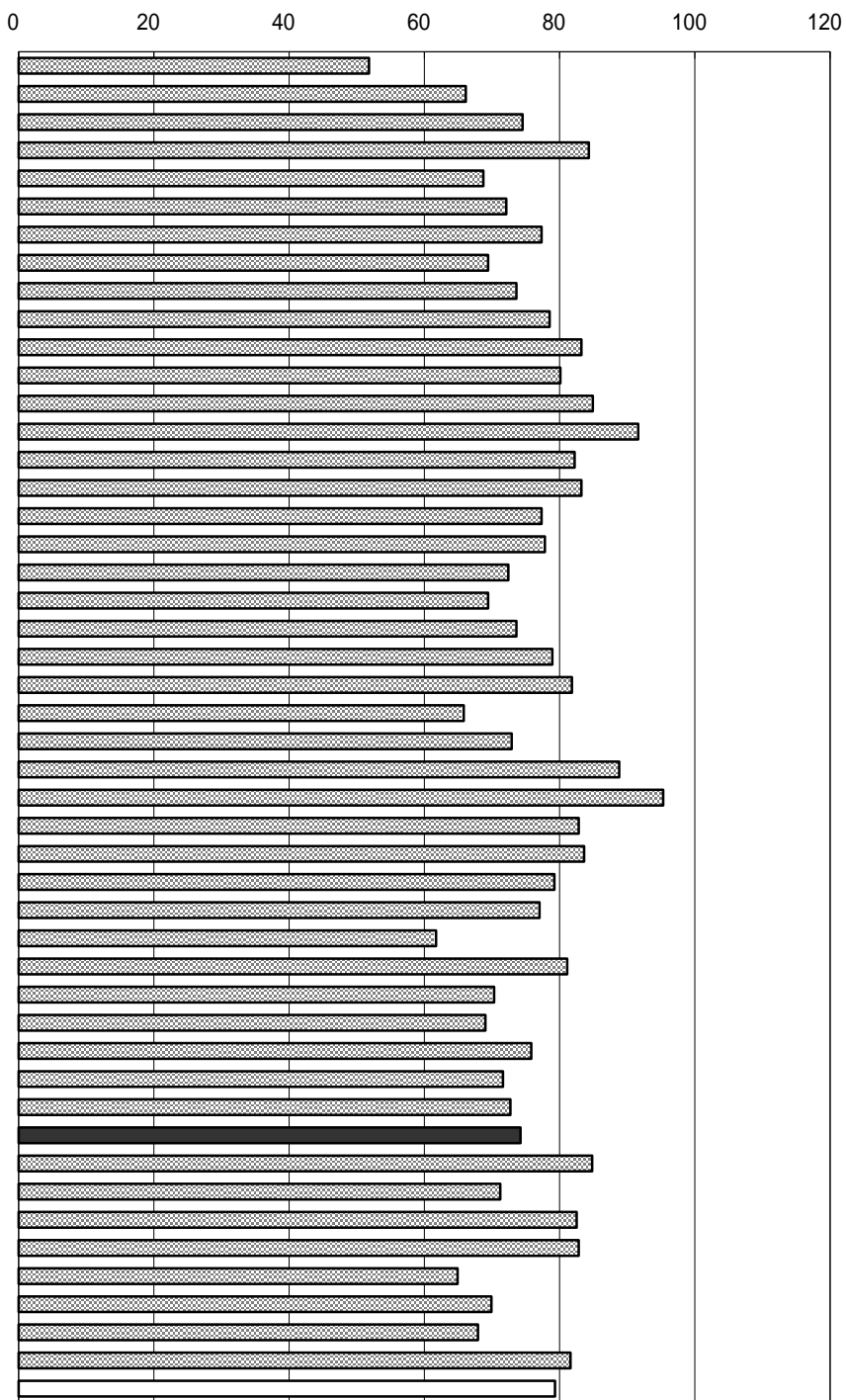

年次：平成14年3月31日現在
 資料：公共施設状況調
 出所：総務省自治財政局
 備考：本県 = 全国平均の93.57%

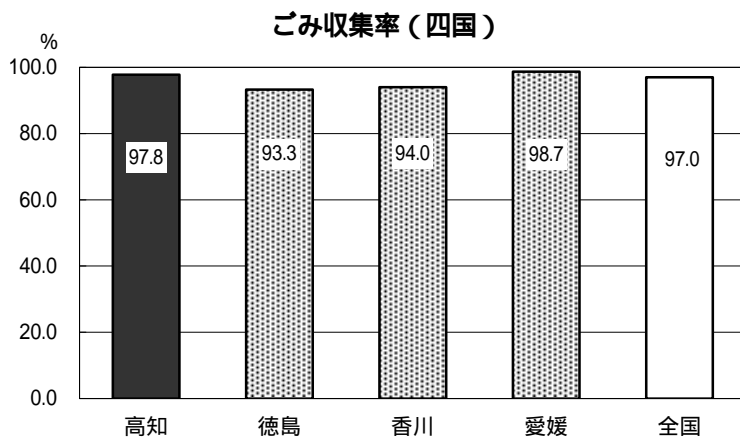

7 6 使用電力量（人口1人当たり）

N o	都道府県名	kwh	順位
1	北海道	5,158	44
2	青森	5,593	40
3	岩手	5,713	37
4	宮城	5,933	33
5	秋田	5,934	32
6	山形	5,768	36
7	福島	6,509	22
8	茨城	8,234	7
9	栃木	8,340	4
10	群馬	8,058	10
11	埼玉	5,445	42
12	千葉	6,001	29
13	東京	6,660	20
14	神奈川	5,967	31
15	新潟	6,503	23
16	富山	9,304	1
17	石川	6,926	17
18	福井	8,852	3
19	山梨	6,894	18
20	長野	6,983	15
21	岐阜	7,045	14
22	静岡	8,088	9
23	愛知	8,176	8
24	三重	8,264	5
25	滋賀	9,216	2
26	京都	6,083	27
27	大阪	6,774	19
28	兵庫	6,961	16
29	奈良	5,303	43
30	和歌山	5,907	35
31	鳥取	5,982	30
32	島根	6,072	28
33	岡山	8,251	6
34	広島	6,630	21
35	山口	7,716	11
36	徳島	7,224	12
37	香川	7,122	13
38	愛媛	6,237	26
39	高知	5,503	41
40	福岡	5,933	33
41	佐賀	6,389	24
42	長崎	4,834	47
43	熊本	5,617	39
44	大分	6,265	25
45	宮崎	5,670	38
46	鹿児島	5,146	45
47	沖縄	5,141	46
	全 国	6,603	

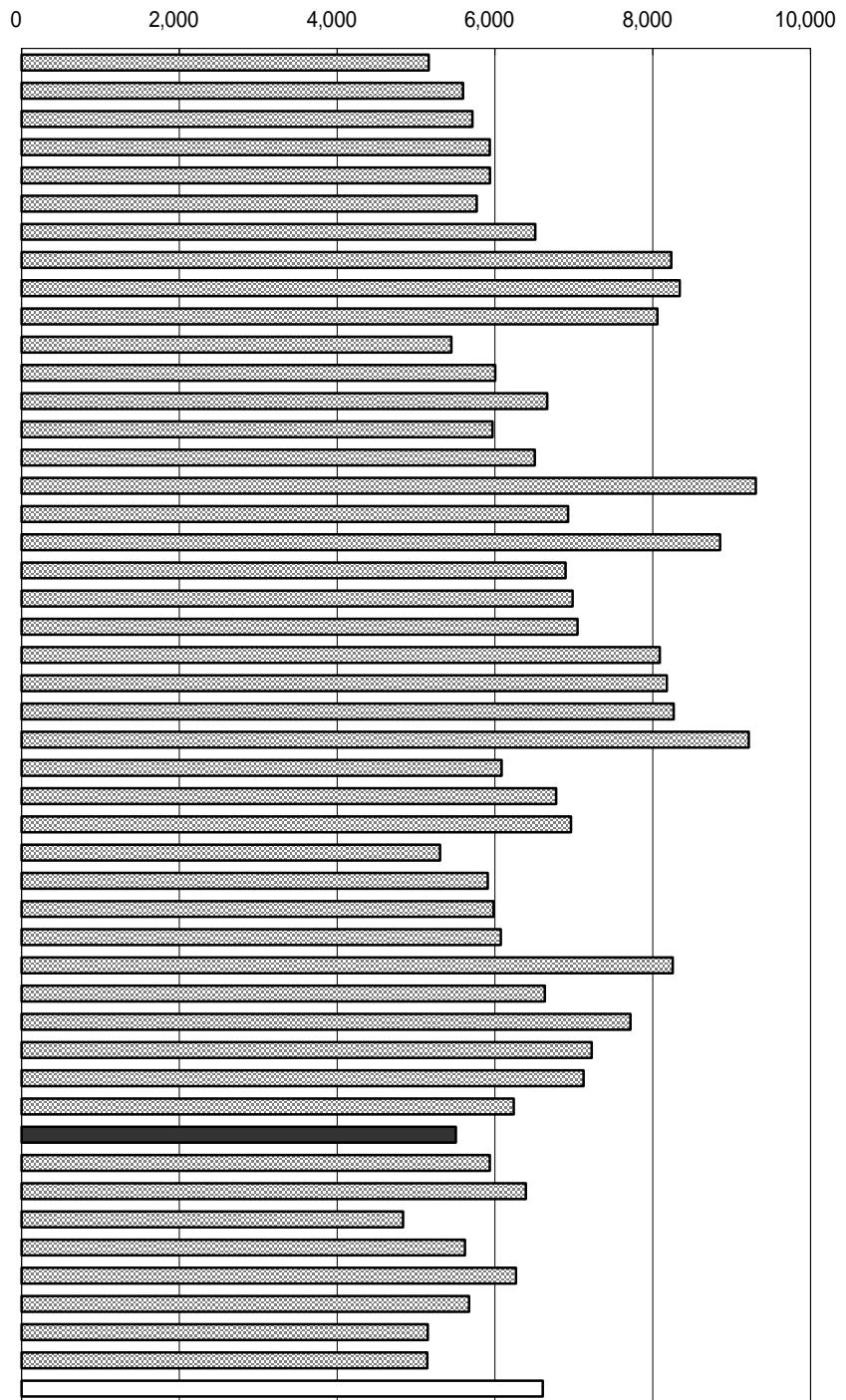

年次：平成14年度
 資料：電気事業便覧
 出所：日本電気協会
 備考：本県 = 全国平均の83.34%

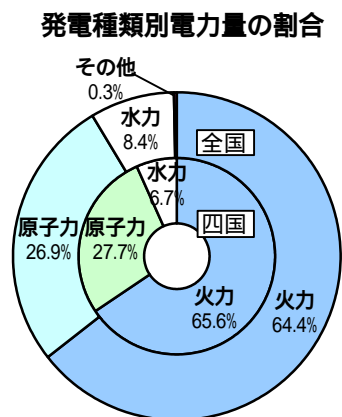

77 ホテル・旅館数（人口10万人当たり）

No	都道府県名	館	順位
1	北海道	70.4	25
2	青森	86.5	16
3	岩手	85.9	18
4	宮城	45.0	36
5	秋田	68.2	26
6	山形	95.3	12
7	福島	104.7	10
8	茨城	51.3	35
9	栃木	101.9	11
10	群馬	82.1	19
11	埼玉	13.4	47
12	千葉	30.9	41
13	東京	17.1	45
14	神奈川	23.0	44
15	新潟	131.0	5
16	富山	55.7	29
17	石川	93.4	13
18	福井	169.5	3
19	山梨	196.4	1
20	長野	172.7	2
21	岐阜	81.5	21
22	静岡	128.7	6
23	愛知	25.8	43
24	三重	116.3	8
25	滋賀	54.4	31
26	京都	42.7	37
27	大阪	15.1	46
28	兵庫	38.1	38
29	奈良	36.9	39
30	和歌山	123.4	7
31	鳥取	90.0	14
32	島根	87.7	15
33	岡山	54.5	30
34	広島	34.8	40
35	山口	78.8	22
36	徳島	112.6	9
37	香川	61.1	27
38	愛媛	53.0	34
39	高知	77.6	23
40	福岡	27.1	42
41	佐賀	54.4	32
42	長崎	59.0	28
43	熊本	86.1	17
44	大分	137.7	4
45	宮崎	54.0	33
46	鹿児島	81.8	20
47	沖縄	75.9	24
	全	55.0	

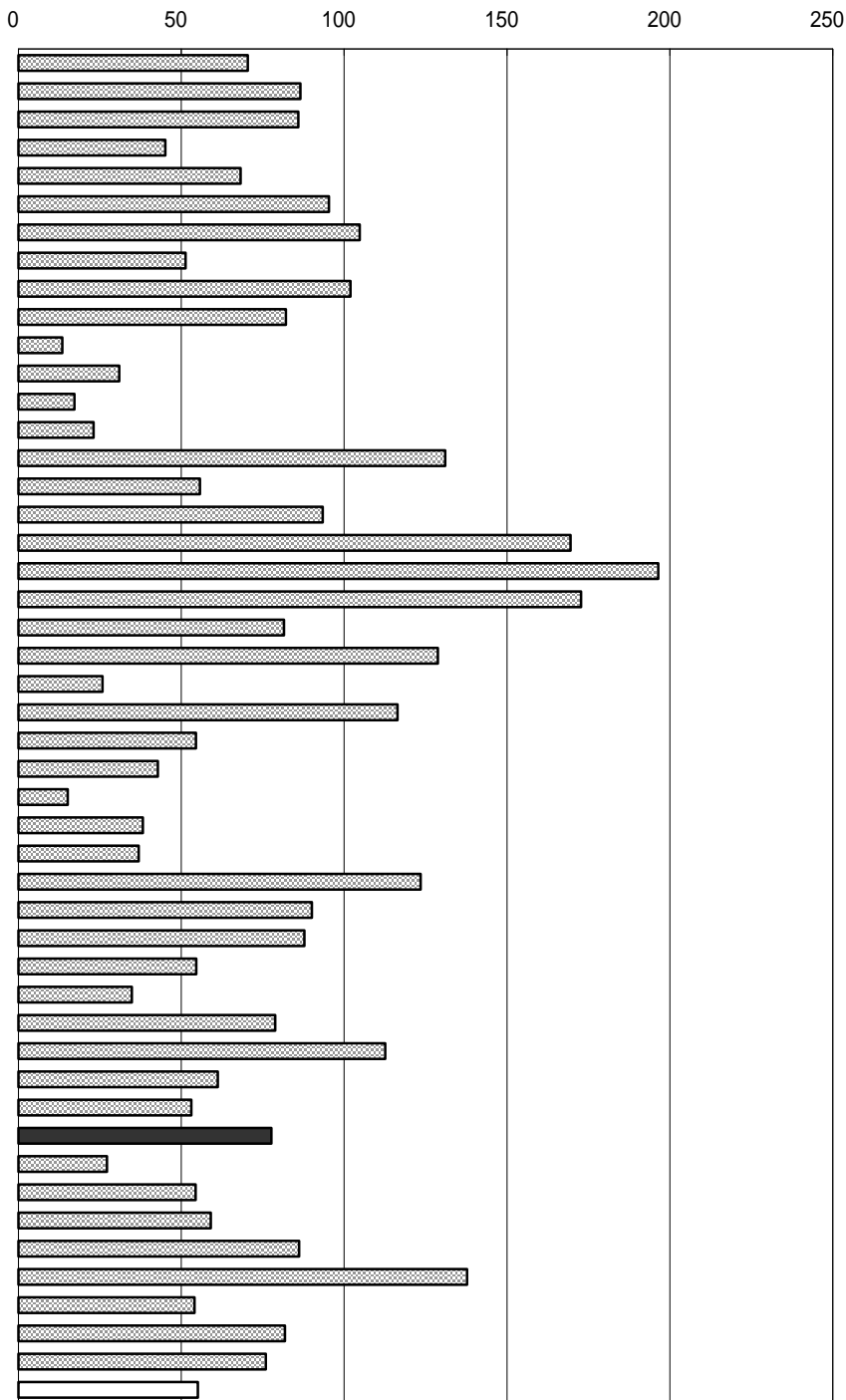

年次：平成14年度末現在
 資料：衛生行政報告例
 出所：厚生労働省ホームページ
 備考：本県 = 全国平均の141.11%

高知県の主な施設数（平成14年度末現在）

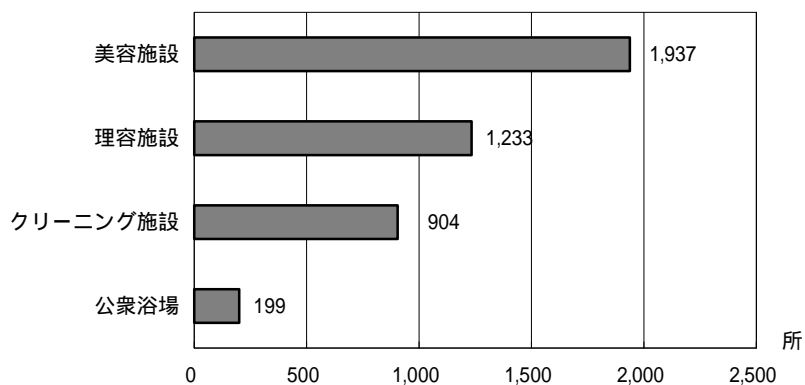

7 8 衛星放送契約率

No	都道府県名	%	順位
1	北海道	27.4	36
2	青森	31.8	21
3	岩手	39.3	6
4	宮城	37.1	9
5	秋田	42.0	5
6	山形	37.7	8
7	福島	33.1	16
8	茨城	28.9	30
9	栃木	29.8	25
10	群馬	26.8	39
11	埼玉	27.5	35
12	千葉	29.1	29
13	東京	29.3	27
14	神奈川	33.3	15
15	新潟	34.2	13
16	富山	43.0	3
17	石川	32.7	18
18	福井	45.2	1
19	山梨	27.3	37
20	長野	36.1	10
21	岐阜	32.8	17
22	静岡	33.7	14
23	愛知	28.0	33
24	三重	26.7	40
25	滋賀	31.9	20
26	京都	27.8	34
27	大阪	25.4	43
28	兵庫	28.9	30
29	奈良	29.3	27
30	和歌山	25.5	42
31	鳥取	43.2	2
32	島根	42.6	4
33	岡山	28.8	32
34	広島	30.6	23
35	山口	34.4	12
36	徳島	31.4	22
37	香川	27.3	37
38	愛媛	30.4	24
39	高知	37.9	7
40	福岡	29.7	26
41	佐賀	24.3	46
42	長崎	24.8	45
43	熊本	26.2	41
44	大分	32.1	19
45	宮崎	35.4	11
46	鹿児島	24.9	44
47	沖縄	18.5	47
	全 国	30.3	

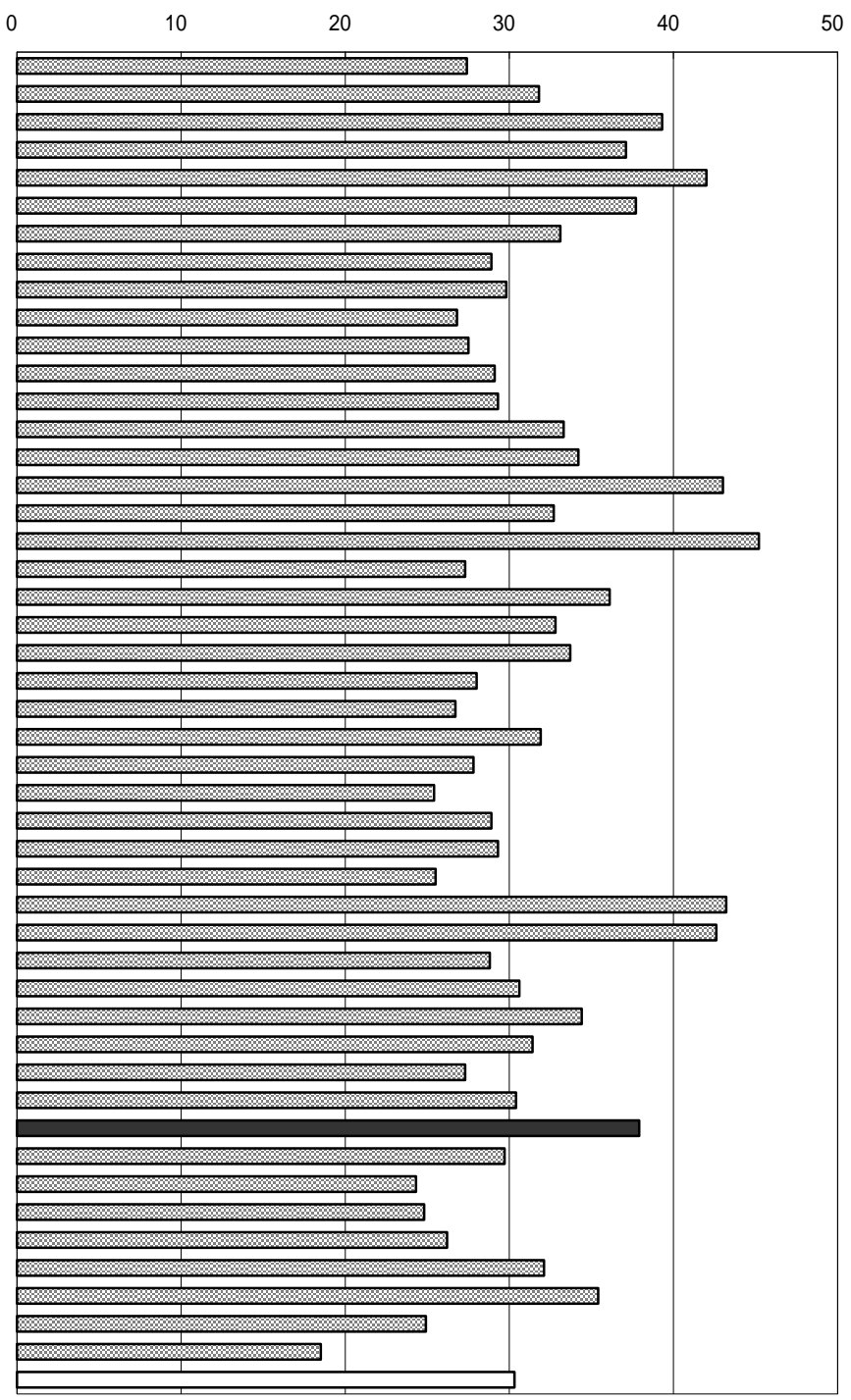

年次：平成14年12月31日現在
 資料：都道府県別放送受信契約数表
 出所：日本放送協会
 備考：本県 = 全国平均の125.08%

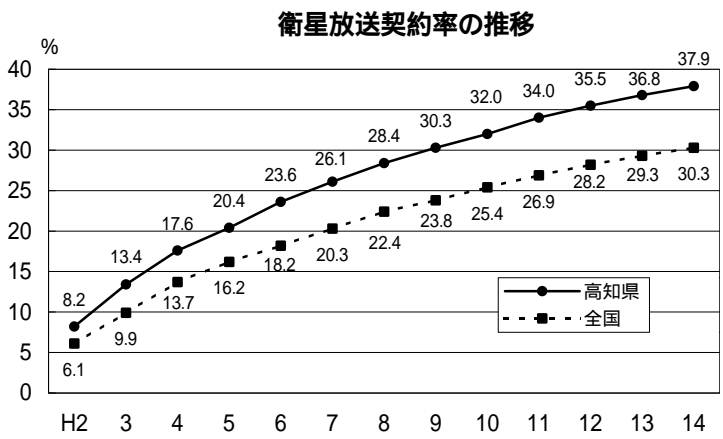

7 9 道路改良率

No	都道府県名	%	順位
1	北海道	69.4	5
2	青森	54.6	26
3	岩手	56.6	22
4	宮城	64.2	13
5	秋田	63.0	14
6	山形	67.4	7
7	福島	53.2	29
8	茨城	36.2	47
9	栃木	62.4	15
10	群馬	46.1	39
11	埼玉	49.7	34
12	千葉	56.1	23
13	東京	70.6	4
14	神奈川	65.3	10
15	新潟	58.8	19
16	富山	74.3	2
17	石川	70.8	3
18	福井	69.4	5
19	山梨	54.1	27
20	長野	46.3	38
21	岐阜	52.5	32
22	静岡	55.6	25
23	愛知	60.5	17
24	三重	46.1	39
25	滋賀	52.9	30
26	京都	51.9	33
27	大阪	74.9	1
28	兵庫	56.7	21
29	奈良	42.1	43
30	和歌山	40.4	46
31	鳥取	66.3	8
32	島根	49.5	35
33	岡山	43.3	42
34	広島	53.5	28
35	山口	55.9	24
36	徳島	41.0	45
37	香川	60.3	18
38	愛媛	47.7	37
39	高知	41.4	44
40	福岡	60.8	16
41	佐賀	66.1	9
42	長崎	45.2	41
43	熊本	52.8	31
44	大分	57.8	20
45	宮崎	49.2	36
46	鹿児島	64.5	12
47	沖縄	65.0	11
	全国	55.8	

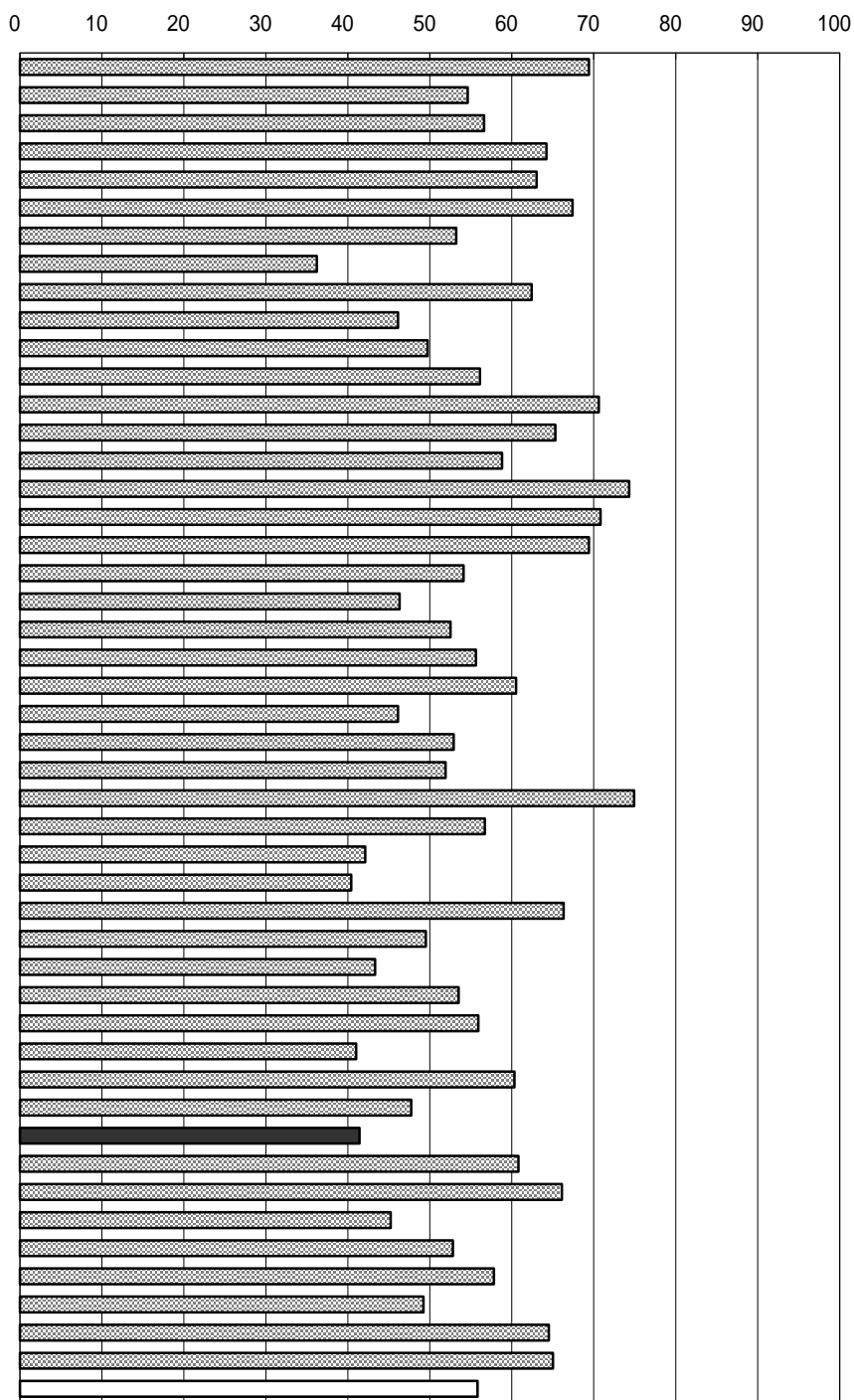

年次：平成14年4月1日現在
 資料：道路統計年報
 出所：国土交通省道路局
 備考：本県 = 全国平均の74.19%

右表

年次：平成14年3月31日
 資料：公共施設状況調

都道府県道幅員（四国）

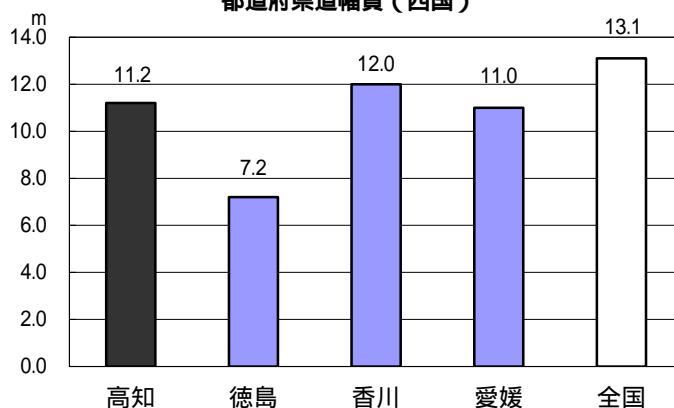

80 道路舗装率

No	都道府県名	%	順位
1	北海道	21.6	29
2	青森	28.5	18
3	岩手	15.1	45
4	宮城	29.0	16
5	秋田	17.0	40
6	山形	22.5	27
7	福島	15.9	43
8	茨城	12.2	47
9	栃木	22.2	28
10	群馬	17.0	40
11	埼玉	16.4	42
12	千葉	24.2	25
13	東京	60.4	2
14	神奈川	55.8	3
15	新潟	19.9	35
16	富山	36.8	6
17	石川	29.6	14
18	福井	29.6	14
19	山梨	26.9	21
20	長野	13.3	46
21	岐阜	20.4	33
22	静岡	25.1	23
23	愛知	31.9	12
24	三重	19.9	35
25	滋賀	28.5	18
26	京都	34.9	7
27	大阪	72.9	1
28	兵庫	34.6	8
29	奈良	28.7	17
30	和歌山	50.3	4
31	鳥取	32.1	11
32	島根	18.0	38
33	岡山	17.6	39
34	広島	31.5	13
35	山口	27.4	20
36	徳島	20.5	31
37	香川	25.2	22
38	愛媛	20.5	31
39	高知	20.4	33
40	福岡	15.3	44
41	佐賀	25.1	23
42	長崎	34.6	8
43	熊本	23.9	26
44	大分	33.8	10
45	宮崎	20.8	30
46	鹿児島	18.2	37
47	沖縄	45.4	5
	全国	25.0	

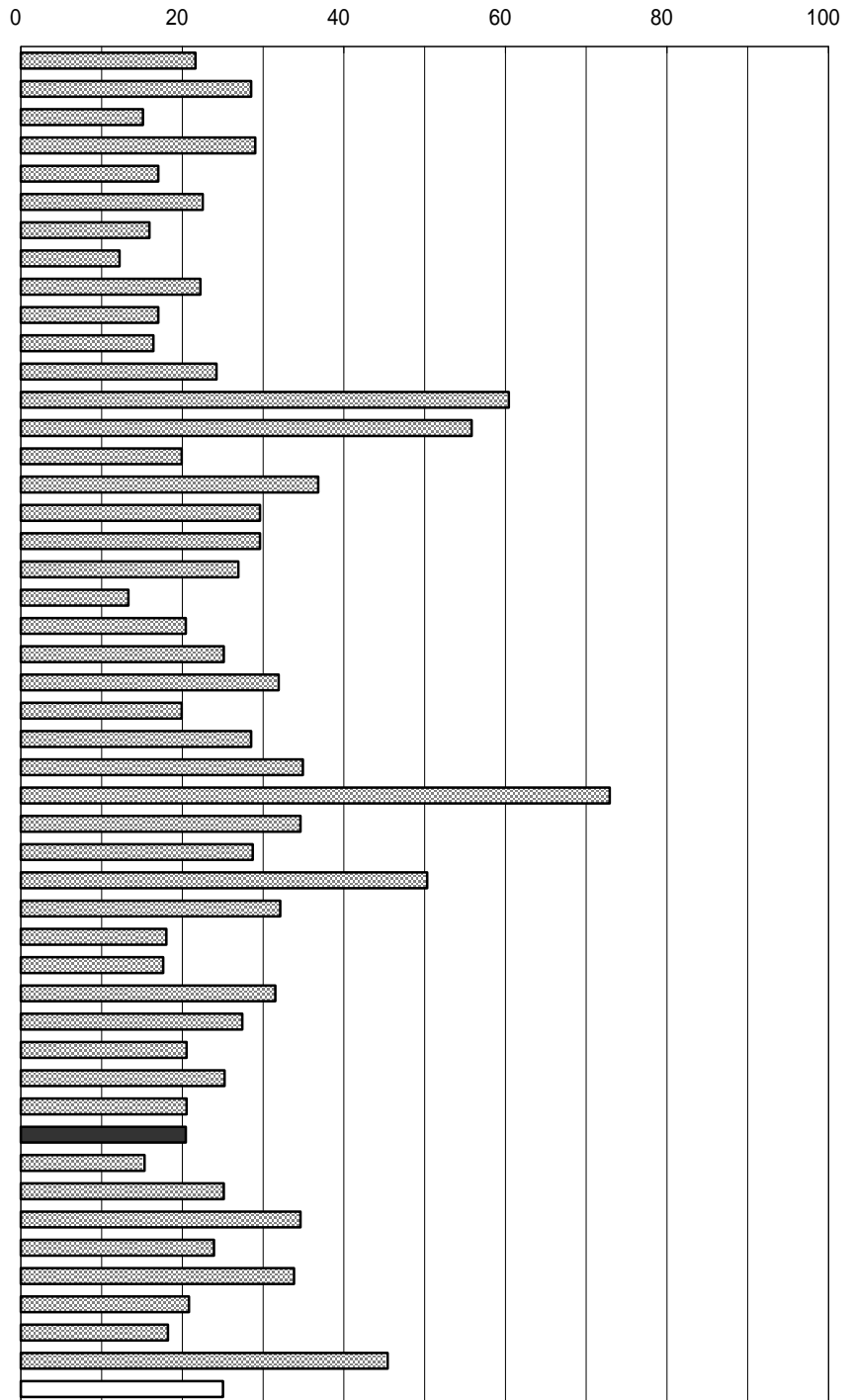

年次：平成14年4月1日現在
 資料：道路統計年報
 出所：国土交通省道路局
 備考：本県 = 全国平均の81.60%

右表
 年次：平成14年3月31日
 資料：公共施設状況調
 自動車交通不能道
 幅員、曲線半径、勾配その他の道路状況により、最大積載量4トンの普通貨物自動車
 が通行できない路線又は区間の延長を計上
 している。

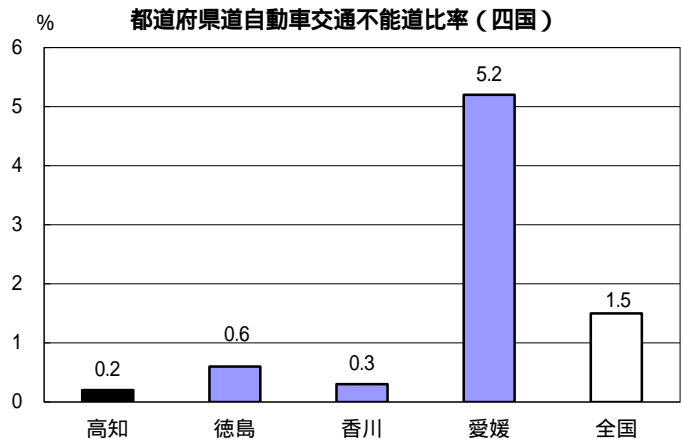

8 1 保有自動車台数（人口千人当たり）

No	都道府県名	台	順位
1	北海道	646.4	35
2	青森	672.0	31
3	岩手	687.7	26
4	宮城	644.0	36
5	秋田	696.1	23
6	山形	735.0	11
7	福島	719.1	15
8	茨城	774.6	5
9	栃木	775.7	4
10	群馬	824.4	1
11	埼玉	540.1	42
12	千葉	555.2	41
13	東京	378.3	47
14	神奈川	454.8	45
15	新潟	708.7	20
16	富山	762.6	6
17	石川	716.0	17
18	福井	756.7	7
19	山梨	796.2	3
20	長野	820.8	2
21	岐阜	756.2	8
22	静岡	714.8	18
23	愛知	670.5	32
24	三重	748.5	10
25	滋賀	673.1	30
26	京都	507.4	44
27	大阪	428.7	46
28	兵庫	518.0	43
29	奈良	562.1	40
30	和歌山	685.9	27
31	鳥取	728.7	14
32	島根	704.4	22
33	岡山	730.4	13
34	広島	616.8	37
35	山口	681.6	28
36	徳島	733.2	12
37	香川	717.1	16
38	愛媛	659.0	33
39	高知	691.4	25
40	福岡	604.4	38
41	佐賀	708.0	21
42	長崎	591.5	39
43	熊本	673.9	29
44	大分	695.3	24
45	宮崎	749.9	9
46	鹿児島	710.0	19
47	沖縄	652.9	34
	全国	603.4	

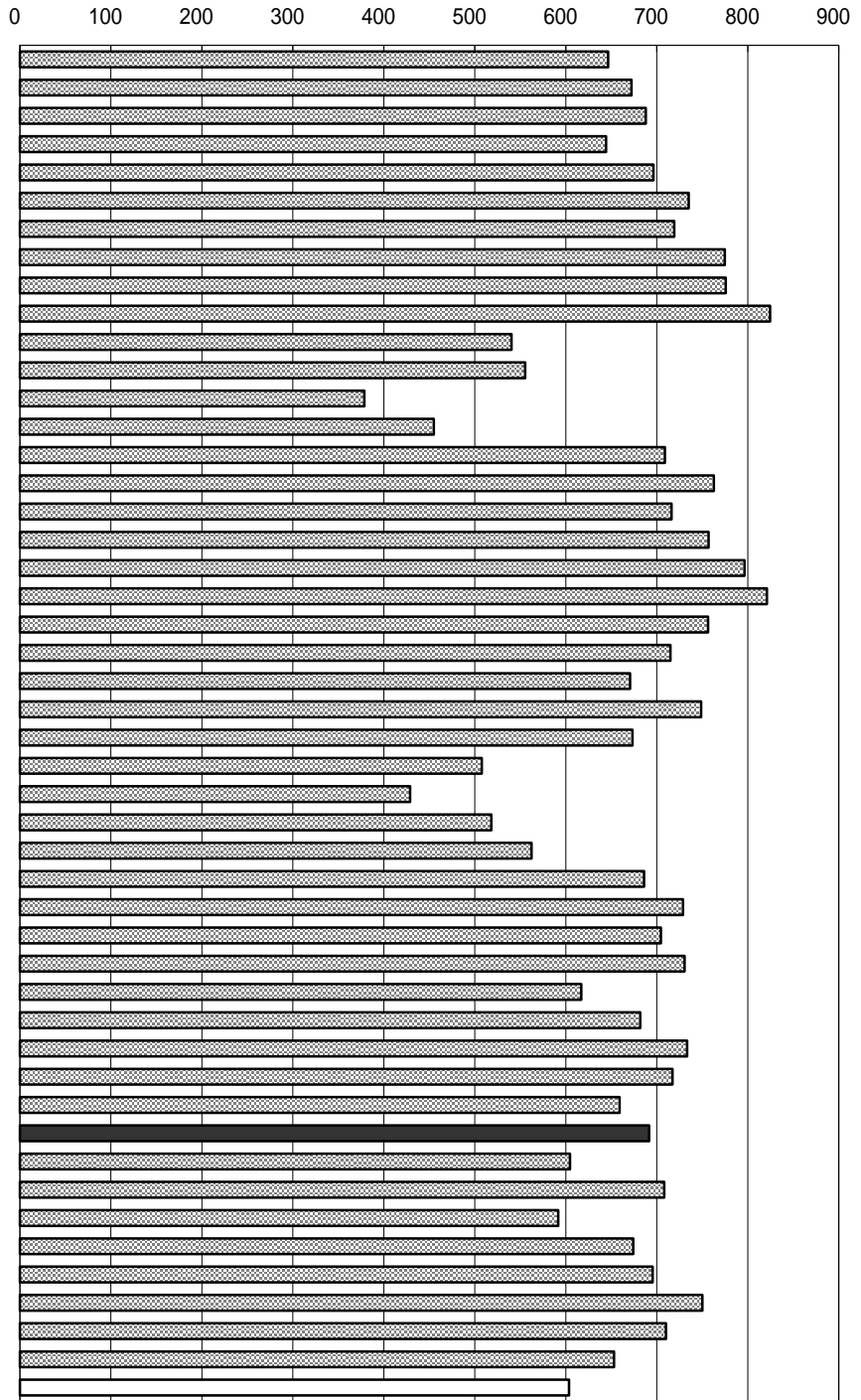

年次：平成15年3月31日現在
 資料：陸運統計要覧
 出所：国土交通省
 備考：本県 = 全国平均の114.58%

保有自動車
 登録自動車、小型二輪自動車及び軽自動車の合計

右表
 年次：平成15年3月31日現在
 資料：自動車数の推移
 出所：四国運輸局

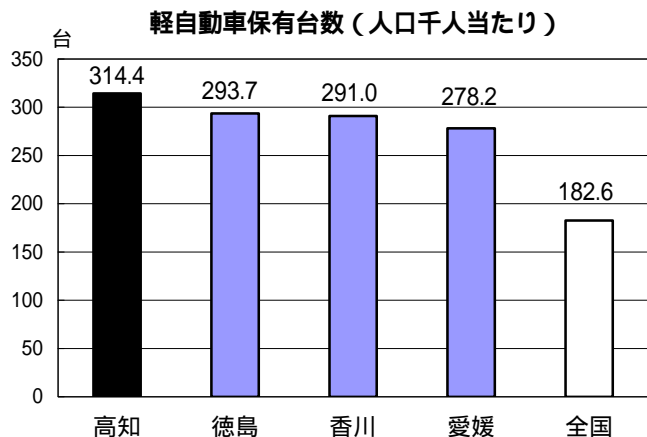

8 2 自家用乗用車数（人口千人当たり）

No	都道府県名	台	順位
1	北海道	460.5	27
2	青森	445.5	34
3	岩手	458.1	29
4	宮城	459.0	28
5	秋田	467.0	26
6	山形	501.8	13
7	福島	494.7	15
8	茨城	549.2	4
9	栃木	556.6	2
10	群馬	586.4	1
11	埼玉	405.2	41
12	千葉	409.1	40
13	東京	256.1	47
14	神奈川	340.1	45
15	新潟	488.4	16
16	富山	556.4	3
17	石川	526.2	9
18	福井	536.8	8
19	山梨	539.0	7
20	長野	545.5	6
21	岐阜	547.4	5
22	静岡	505.9	11
23	愛知	499.4	14
24	三重	526.1	10
25	滋賀	481.5	21
26	京都	356.4	44
27	大阪	299.8	46
28	兵庫	373.4	43
29	奈良	413.6	39
30	和歌山	447.0	33
31	鳥取	486.3	19
32	島根	468.4	25
33	岡山	504.1	12
34	広島	438.7	35
35	山口	480.2	22
36	徳島	486.8	18
37	香川	488.4	16
38	愛媛	431.5	37
39	高知	434.2	36
40	福岡	430.5	38
41	佐賀	475.7	23
42	長崎	396.5	42
43	熊本	455.8	31
44	大分	475.7	23
45	宮崎	485.7	20
46	鹿児島	449.6	32
47	沖縄	455.9	30
	全 国	425.4	

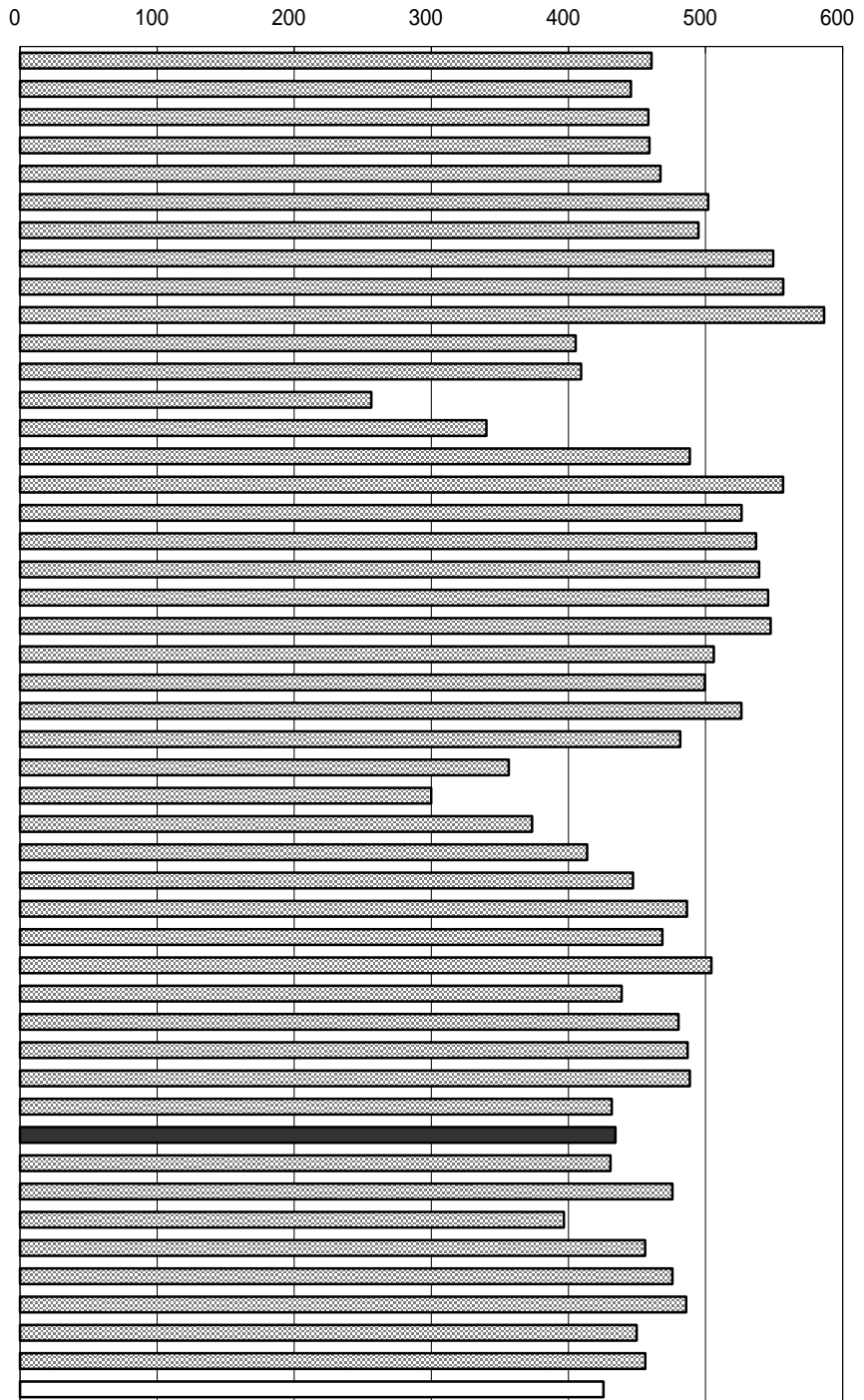

年次：平成15年3月31日現在
 資料：陸運統計要覧
 出所：国土交通省
 備考：本県 = 全国平均の102.07%

自家用乗用車
 保有自動車のうちの自家用乗用車

（台） 自家用乗用車数（人口千人当たり）

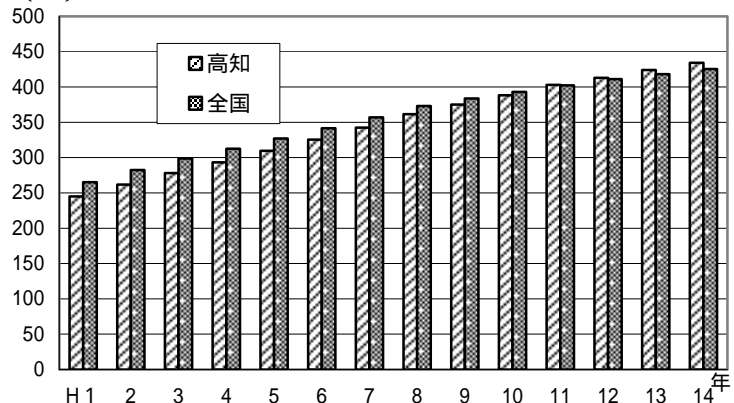

8 3 高速道実延長

N o	都道府県名	km	順位
1	北海道	453.1	1
2	青森	70.9	37
3	岩手	254.5	7
4	宮城	134.2	18
5	秋田	133.3	20
6	山形	111.2	29
7	福島	319.4	3
8	茨城	161.2	12
9	栃木	134.0	19
10	群馬	156.9	13
11	埼玉	149.5	16
12	千葉	108.5	30
13	東京	48.9	42
14	神奈川	60.7	39
15	新潟	381.0	2
16	富山	127.2	23
17	石川	66.9	38
18	福井	88.2	32
19	山梨	129.4	21
20	長野	313.5	4
21	岐阜	201.5	10
22	静岡	185.6	11
23	愛知	155.4	14
24	三重	117.0	27
25	滋賀	118.8	25
26	京都	48.7	43
27	大阪	127.5	22
28	兵庫	247.0	8
29	奈良	18.2	47
30	和歌山	24.4	46
31	鳥取	27.2	45
32	島根	72.8	35
33	岡山	289.7	5
34	広島	242.9	9
35	山口	257.3	6
36	徳島	91.7	31
37	香川	77.1	34
38	愛媛	154.1	15
39	高知	51.9	41
40	福岡	121.6	24
41	佐賀	81.8	33
42	長崎	34.9	44
43	熊本	134.4	17
44	大分	112.3	28
45	宮崎	118.4	26
46	鹿児島	71.6	36
47	沖縄	57.3	40
全	国	6,914.8	

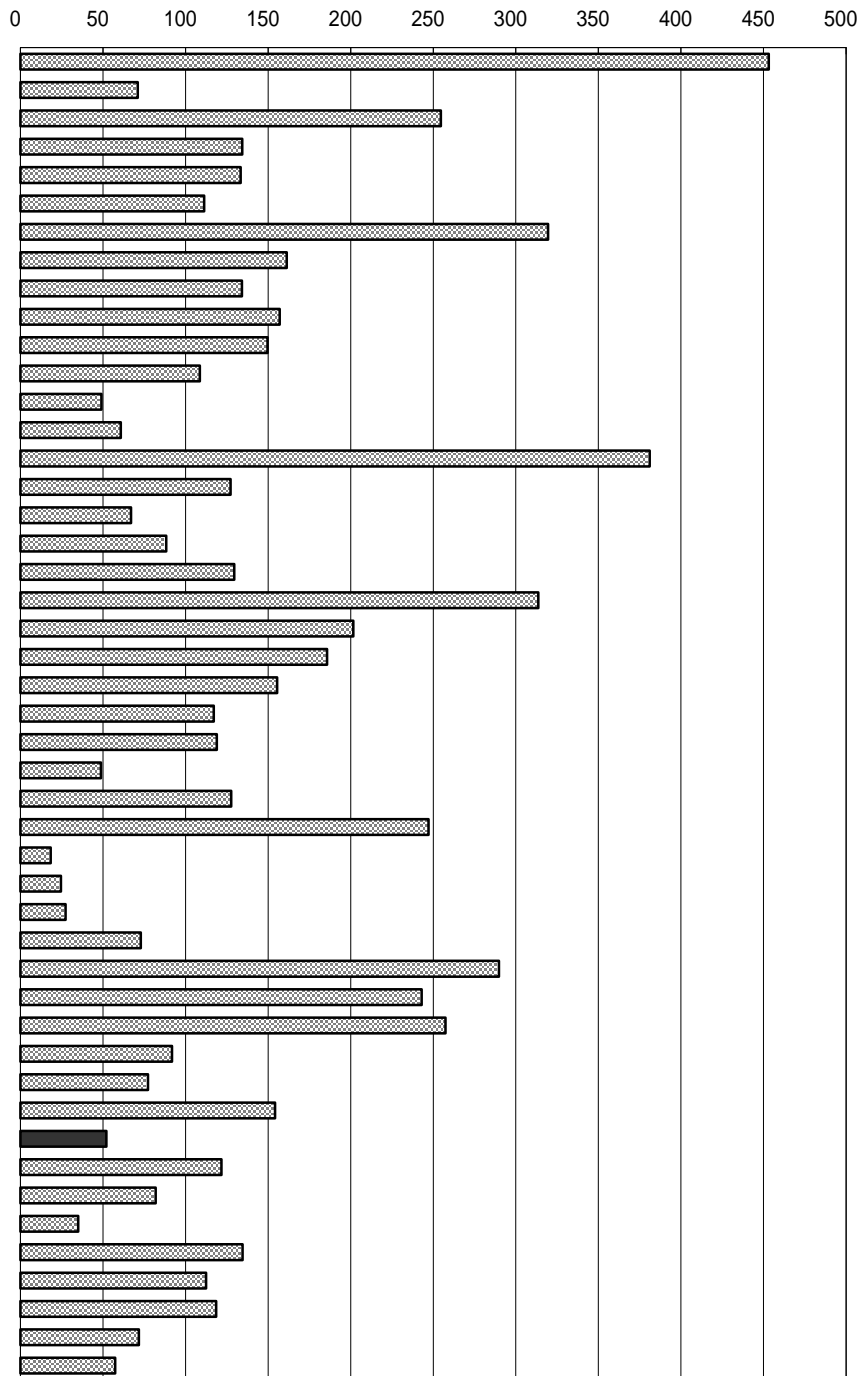

年次：平成14年4月1日現在
 資料：道路統計年報
 出所：国土交通省
 備考：本県 = 全国値の0.75%

高知自動車道全線平均交通量

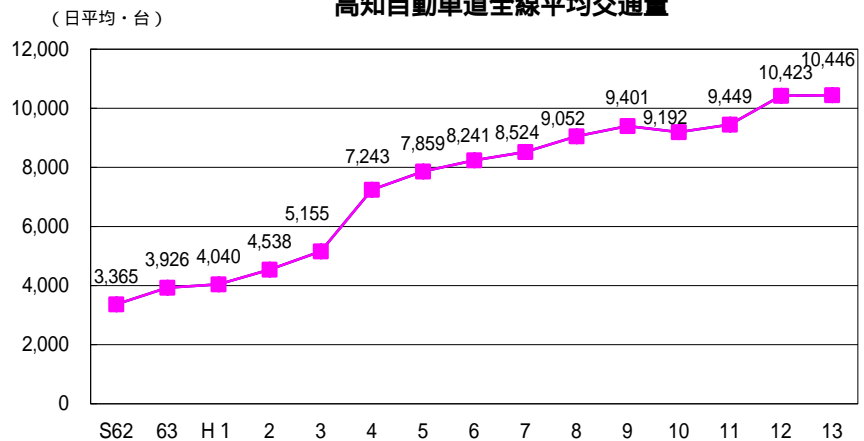

8 4 都市公園数（可住地面積100km²当たり）

No	都道府県名	箇所	順位
1	北海道	30.74	33
2	青森	22.04	43
3	岩手	26.39	37
4	宮城	70.87	14
5	秋田	16.26	45
6	山形	23.12	38
7	福島	22.29	42
8	茨城	40.12	28
9	栃木	52.44	23
10	群馬	53.56	20
11	埼玉	142.34	8
12	千葉	137.84	9
13	東京都	455.63	1
14	神奈川県	414.59	2
15	新潟	34.07	30
16	富山	73.77	13
17	石川	66.46	15
18	福井	59.66	17
19	山梨	15.36	46
20	長野	22.32	41
21	岐阜	52.97	22
22	静岡	64.41	16
23	愛知	126.00	10
24	三重	83.29	12
25	滋賀	31.50	31
26	京都	150.82	7
27	大阪	388.38	3
28	兵庫	169.45	6
29	奈良	205.87	4
30	和歌山	23.06	39
31	鳥取	29.06	34
32	島根	21.74	44
33	岡山	50.94	25
34	広島	112.15	11
35	山口	53.39	21
36	徳島	22.61	40
37	香川	27.44	36
38	愛媛	28.44	35
39	高知	57.95	19
40	福岡	184.06	5
41	佐賀	15.23	47
42	長崎	59.41	18
43	熊本	44.47	27
44	大分	47.31	26
45	宮崎	36.13	29
46	鹿児島	30.99	32
47	沖縄	51.32	24
	全国	68.28	

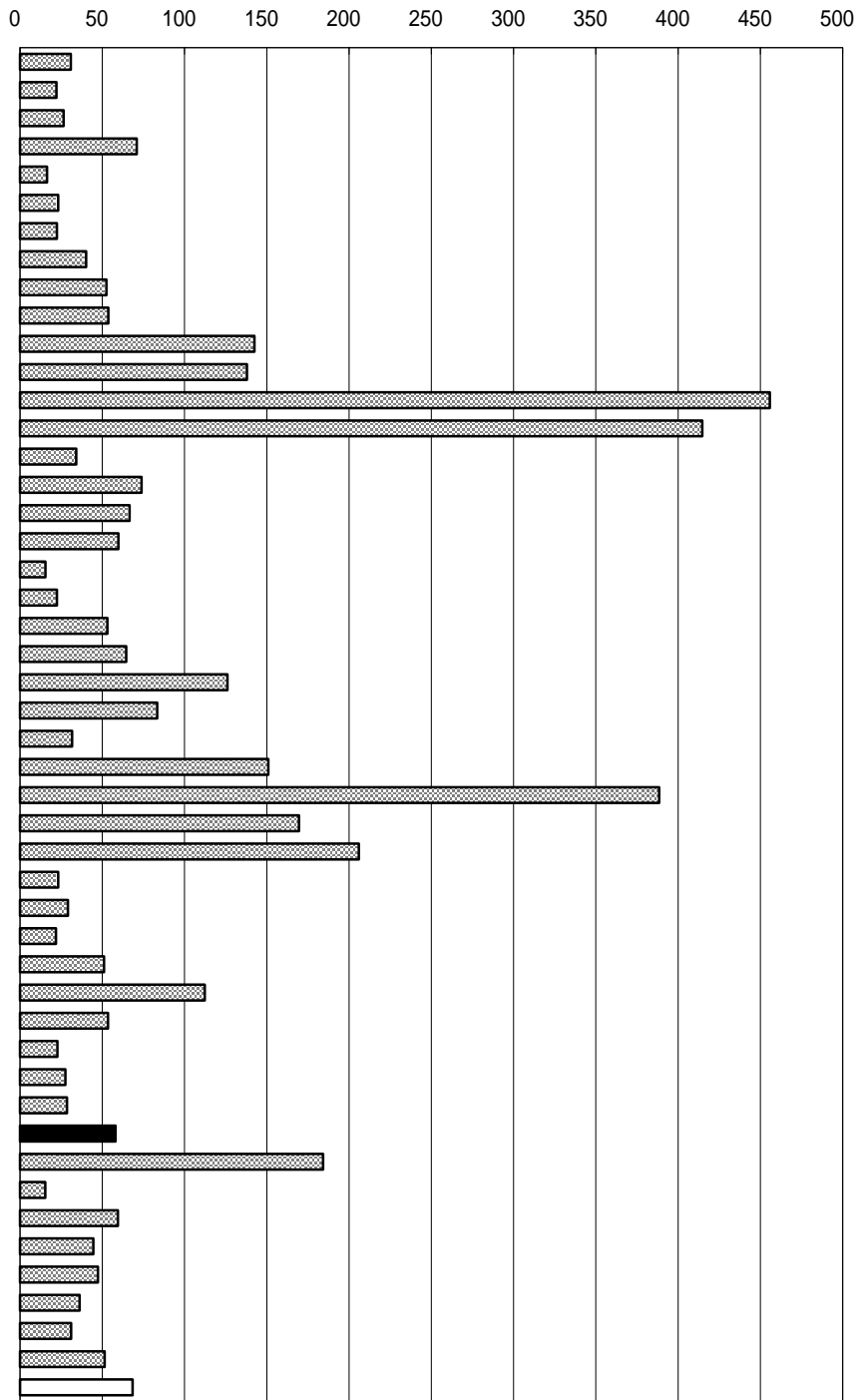

年次：平成13年
 資料：都市公園等整備現況調査
 出所：国土交通省
 備考：本県 = 全国平均の84.87%

都市公園

国及び地方公共団体が設置する都市計画施設である公園や緑地あるいは地方公共団体が都市計画区域内に設置する公園や緑地。
 （本表では緑地は含んでいない。）

都市公園面積（四国・人口1人当たり）

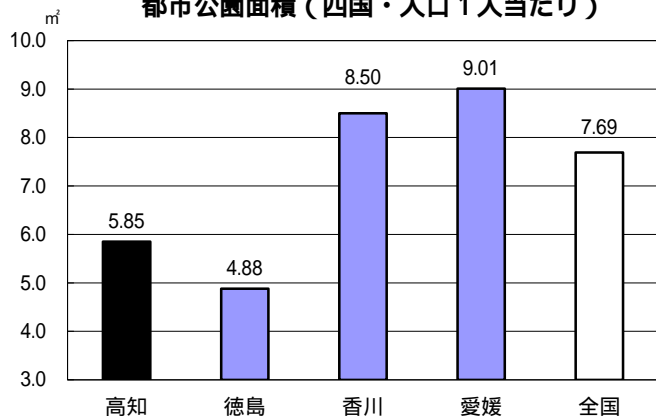

8.5 公害苦情件数（典型7公害・人口10万人当たり）

No	都道府県名	件	順位
1	北海道	24.6	45
2	青森	36.6	37
3	岩手	35.1	41
4	宮城	37.0	36
5	秋田	24.7	44
6	山形	55.1	15
7	福島	34.9	42
8	茨城	54.1	18
9	栃木	56.3	13
10	群馬	80.3	3
11	埼玉	79.3	4
12	千葉	51.3	23
13	東京	59.8	11
14	神奈川	44.7	31
15	新潟	42.8	32
16	富山	21.1	46
17	石川	42.7	33
18	福井	52.1	22
19	山梨	82.5	2
20	長野	83.8	1
21	岐阜	67.2	8
22	静岡	59.7	12
23	愛知	74.3	5
24	三重	67.6	7
25	滋賀	69.0	6
26	京都	46.8	28
27	大阪	49.3	27
28	兵庫	56.2	14
29	奈良	35.9	39
30	和歌山	45.5	29
31	鳥取	30.9	43
32	島根	50.7	25
33	岡山	54.6	17
34	広島	42.7	33
35	山口	53.3	20
36	徳島	54.8	16
37	香川	50.9	24
38	愛媛	52.4	21
39	高知	62.6	9
40	福岡	62.2	10
41	佐賀	50.5	26
42	長崎	39.8	35
43	熊本	19.1	47
44	大分	44.8	30
45	宮崎	53.9	19
46	鹿児島	35.3	40
47	沖縄	36.5	38
	全 国	53.1	

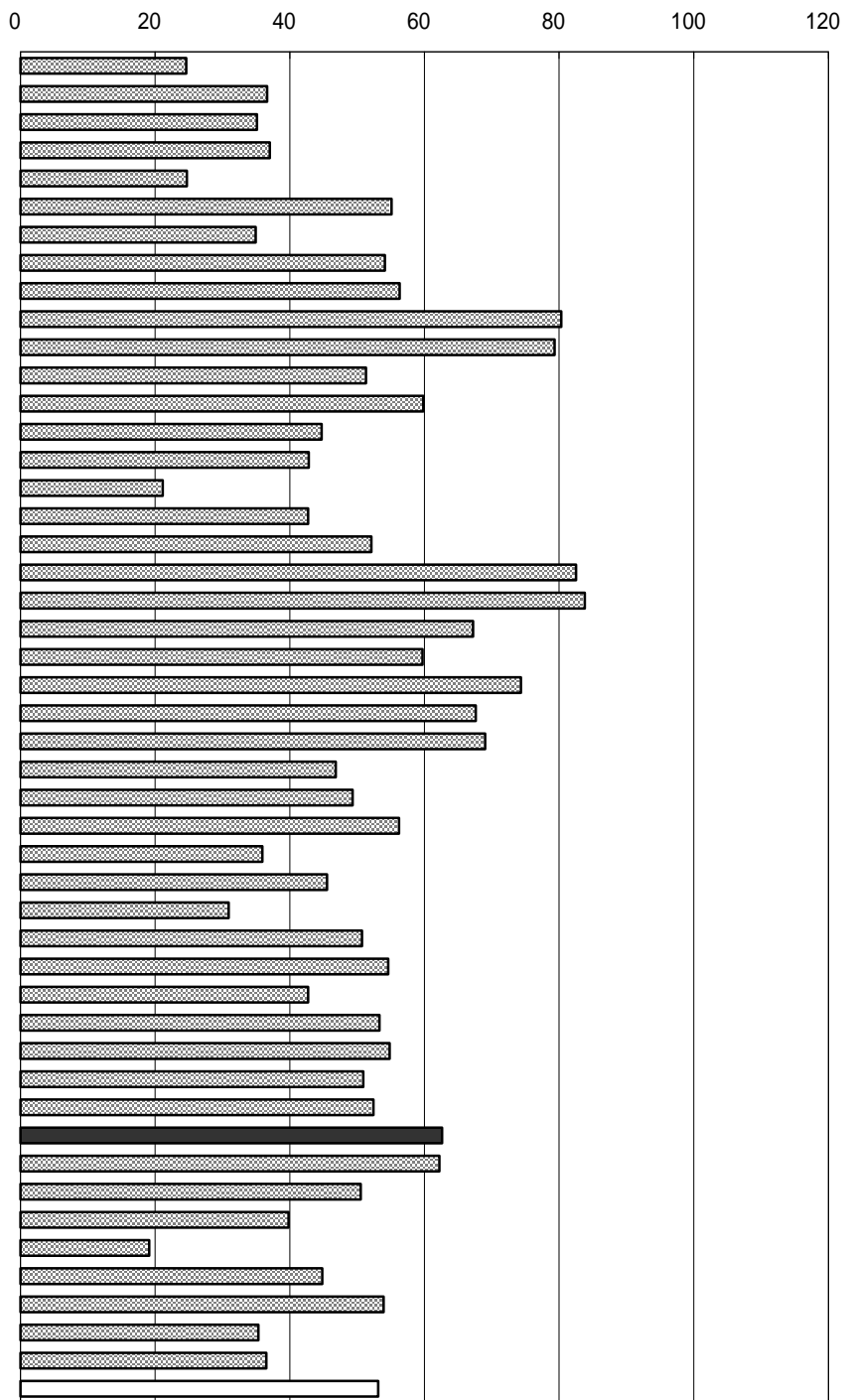

年次：平成14年度

資料：公害苦情調査結果報告書

出所：公害等調整委員会事務局

備考：本県 = 全国平均の117.89%

「公害苦情相談窓口」へ寄せられた苦情件数を取りまとめた
典型7公害

環境基本法第2条第3項に定める公害で、事業活動等に伴って生じる相当範囲にわたる大気汚染、水質汚濁、土壌汚染、騒音、振動、地盤の沈下及び悪臭により健康や生活環境に係る被害を生じること。

右表

年次：平成14年度

資料：公害苦情件数等調査報告書

所在：県環境保全課

典型7公害の種類別苦情件数構成比
(高知県)

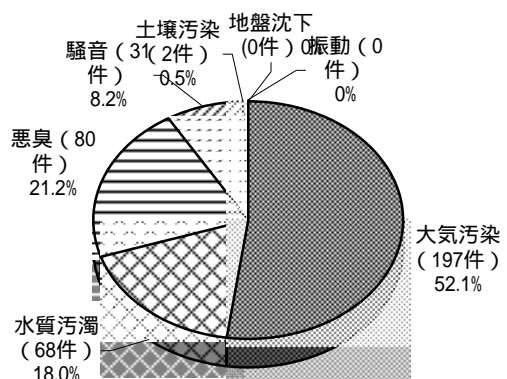

8 6 生活保護被保護実人員（月平均・人口千人当たり）

No	都道府県名	人	順位
1	北海道	19.48	1
2	青森	12.83	7
3	岩手	5.59	29
4	宮城	5.61	28
5	秋田	8.30	22
6	山形	3.58	39
7	福島	5.51	30
8	茨城	4.05	37
9	栃木	4.65	34
10	群馬	3.53	40
11	埼玉	5.03	31
12	千葉	5.01	32
13	東京都	12.15	8
14	神奈川県	8.53	20
15	新潟	4.05	37
16	富山	1.86	47
17	石川	3.53	40
18	福井	2.43	45
19	山梨	3.03	43
20	長野	2.52	44
21	岐阜	2.39	46
22	静岡	3.22	42
23	愛知	4.36	36
24	三重	5.77	27
25	滋賀	4.88	33
26	京都	14.96	5
27	大阪府	17.29	2
28	兵庫県	10.90	12
29	奈良	9.00	15
30	和歌山	8.21	23
31	鳥取	6.09	26
32	島根	4.46	35
33	岡山	8.33	21
34	広島	8.60	19
35	山口	8.99	16
36	徳島	11.37	11
37	香川	8.79	17
38	愛媛	8.74	18
39	高知県	16.52	3
40	福岡	16.21	4
41	佐賀	6.13	25
42	長崎	12.10	9
43	熊本	8.06	24
44	大分	10.90	12
45	宮崎	9.66	14
46	鹿児島	11.69	10
47	沖縄	13.84	6
	全国	9.02	

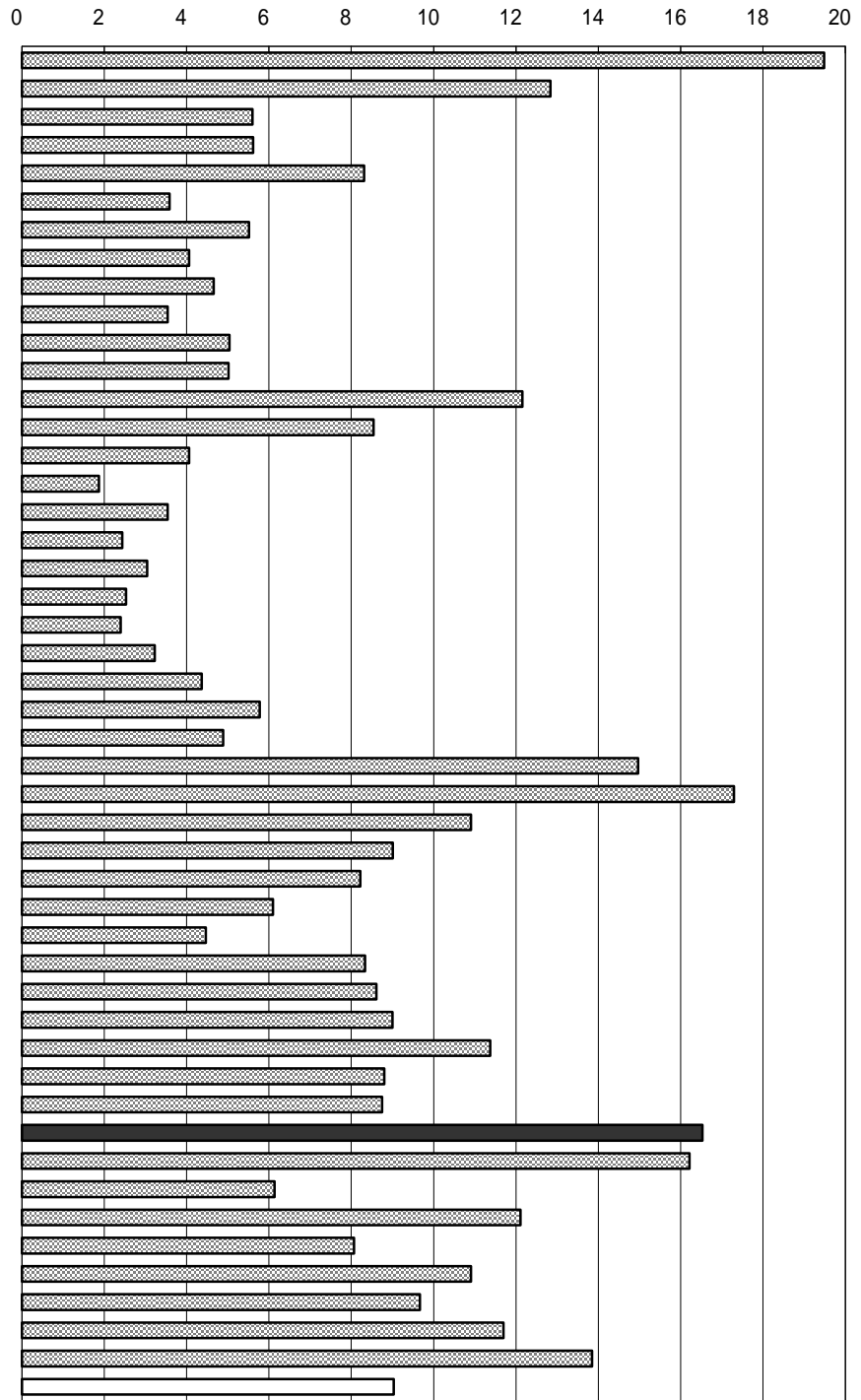

年次：平成13年度末
 資料：社会福祉行政業務報告
 出所：厚生労働省
 備考：本県 = 全国平均の183.15%

生活保護

国が生活に困窮するすべての国民に対し、困窮の程度に応じて最低限度の生活を保障し、その自立を助長することを目的として、最低限度の生活需要の不足分を給付する制度。

右表

年次：平成14年度
 資料：県健康福祉行政の概要

生活保護の種類別扶助人員（高知県）

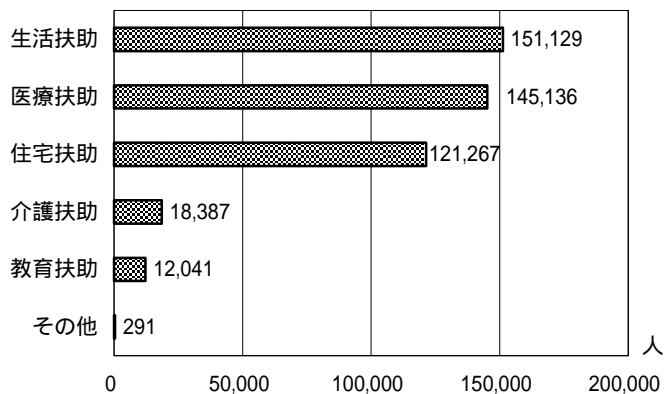

87 社会福祉施設数（人口10万人当たり）

No	都道府県名	所	順位
1	北海道	71.02	28
2	青森	102.58	6
3	岩手	94.17	11
4	宮城	69.31	31
5	秋田	97.82	9
6	山形	76.57	22
7	福島	55.57	39
8	茨城	44.39	44
9	栃木	55.82	38
10	群馬	61.65	35
11	埼玉	35.04	46
12	千葉	46.51	42
13	東京都	45.23	43
14	神奈川県	31.39	47
15	新潟	86.47	18
16	富山	80.30	19
17	石川	88.15	17
18	福井	96.18	10
19	山梨	73.15	25
20	長野	89.19	16
21	岐阜	61.29	36
22	静岡	46.95	41
23	愛知	60.06	37
24	三重	71.77	26
25	滋賀	89.35	15
26	京都	64.10	34
27	大阪	42.23	45
28	兵庫	55.11	40
29	奈良	67.12	32
30	和歌山	98.09	8
31	鳥取	110.08	5
32	島根	115.16	2
33	岡山	77.79	21
34	広島	71.16	27
35	山口	79.60	20
36	徳島	114.21	3
37	香川	70.52	29
38	愛媛	73.45	24
39	高知	120.58	1
40	福岡	69.89	30
41	佐賀	76.47	23
42	長崎	98.45	7
43	熊本	91.48	12
44	大分	91.02	13
45	宮崎	112.35	4
46	鹿児島	89.62	14
47	沖縄	64.65	33
	全国	62.17	

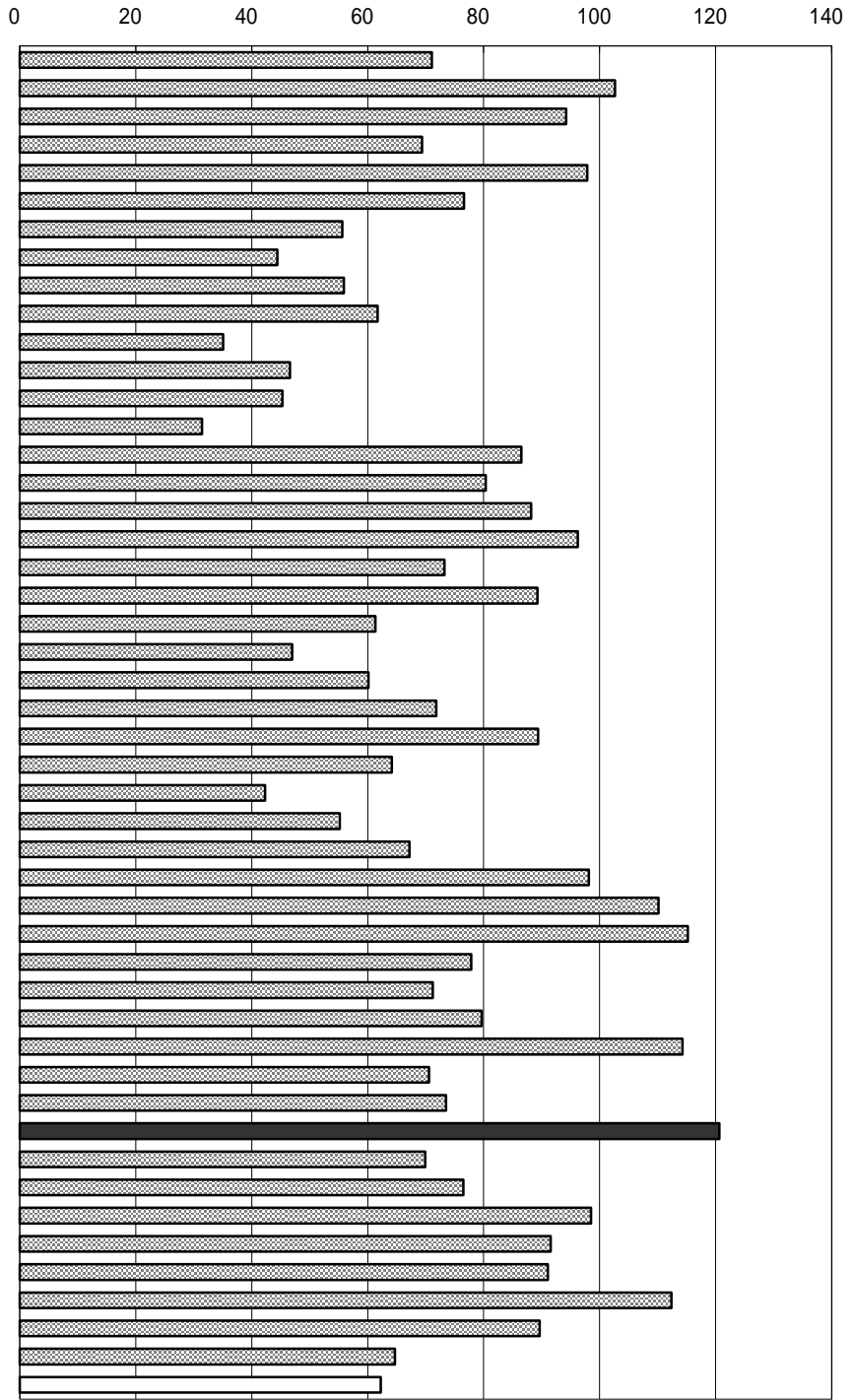

年次：平成13年10月1日現在
 資料：社会福祉施設等調査
 出所：厚生労働省
 備考：本県＝全国平均の193.94%

社会福祉施設の割合（高知県）

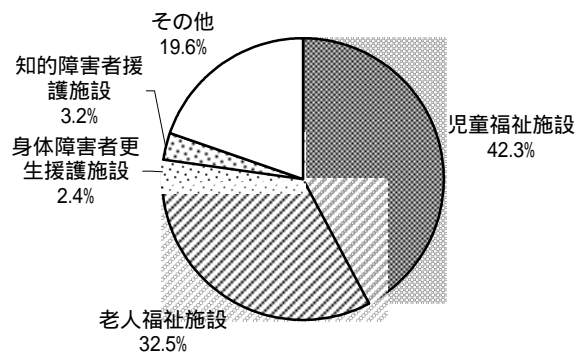

8 8 老人福祉施設数（65歳以上人口10万人当たり）

No	都道府県名	所	順位
1	北海道	145.44	33
2	青森	193.94	3
3	岩手	176.36	6
4	宮城	137.59	35
5	秋田	173.96	8
6	山形	141.44	34
7	福島	135.67	36
8	茨城	122.66	40
9	栃木	149.44	29
10	群馬	157.78	20
11	埼玉	123.07	39
12	千葉	108.34	44
13	東京都	88.38	47
14	神奈川県	96.85	46
15	新潟	152.77	24
16	富山	135.42	37
17	石川	153.74	23
18	福井	160.00	16
19	山梨	155.06	22
20	長野	158.32	18
21	岐阜	151.52	27
22	静岡	109.71	43
23	愛知	103.55	45
24	三重	152.34	25
25	滋賀	156.50	21
26	京都	145.93	32
27	大阪	111.43	42
28	兵庫	131.56	38
29	奈良	150.60	28
30	和歌山	161.21	15
31	鳥取	163.04	13
32	島根	223.20	1
33	岡山	171.85	11
34	広島	172.50	10
35	山口	151.58	26
36	徳島	204.86	2
37	香川	147.73	30
38	愛媛	146.34	31
39	高知	162.24	14
40	福岡	120.56	41
41	佐賀	175.96	7
42	長崎	193.21	4
43	熊本	158.13	19
44	大分	158.61	17
45	宮崎	172.58	9
46	鹿児島	177.13	5
47	沖縄	169.95	12
	全 国	135.72	

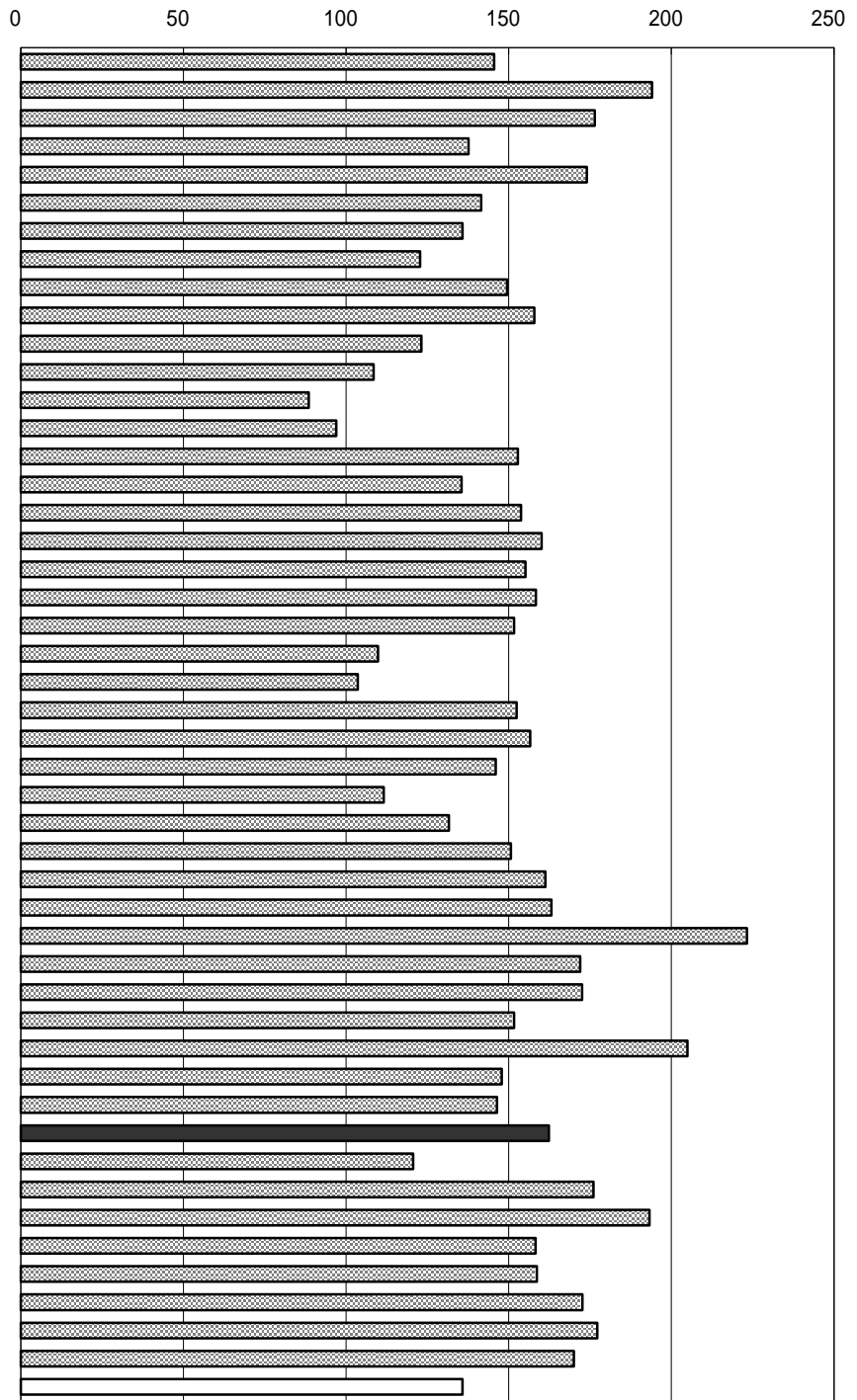

年次： 平成13年10月1日現在
 資料： 社会福祉施設等調査
 出所： 厚生労働省
 備考： 本県 = 全国平均の119.55%

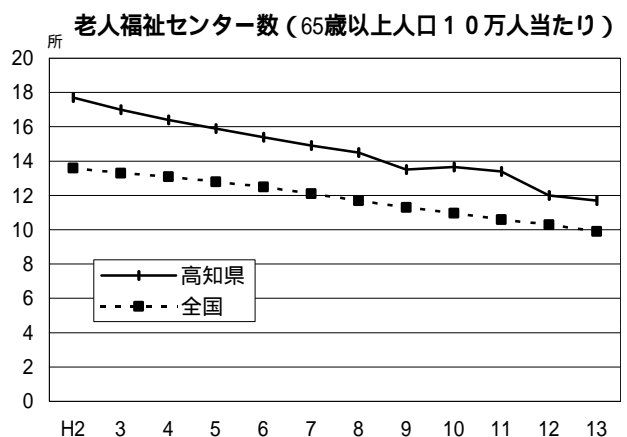

89 老人ホーム定員数（65歳以上人口千人当たり）

No	都道府県名	人	順位
1	北海道	24.6	9
2	青森	20.1	28
3	岩手	20.5	27
4	宮城	16.6	38
5	秋田	23.6	15
6	山形	22.6	18
7	福島	16.8	37
8	茨城	16.4	40
9	栃木	16.5	39
10	群馬	19.4	32
11	埼玉	15.8	44
12	千葉	16.0	42
13	東京都	17.3	36
14	神奈川県	13.3	47
15	新潟	20.9	25
16	富山	18.9	34
17	石川	21.9	20
18	福井	24.4	10
19	山梨	20.1	29
20	長野	19.2	33
21	岐阜	16.0	41
22	静岡	15.5	46
23	愛知	15.6	45
24	三重	19.7	30
25	滋賀	15.9	43
26	京都	19.6	31
27	大阪	18.2	35
28	兵庫	20.5	26
29	奈良	24.2	12
30	和歌山	21.3	23
31	鳥取	25.5	7
32	島根	29.7	1
33	岡山	25.7	6
34	広島	21.6	22
35	山口	23.5	16
36	徳島	27.5	2
37	香川	24.7	8
38	愛媛	21.1	24
39	高知	23.7	13
40	福岡	21.8	21
41	佐賀	25.8	5
42	長崎	25.8	4
43	熊本	23.1	17
44	大分	22.3	19
45	宮崎	24.2	11
46	鹿児島	25.9	3
47	沖縄	23.7	14
	全 国	19.6	

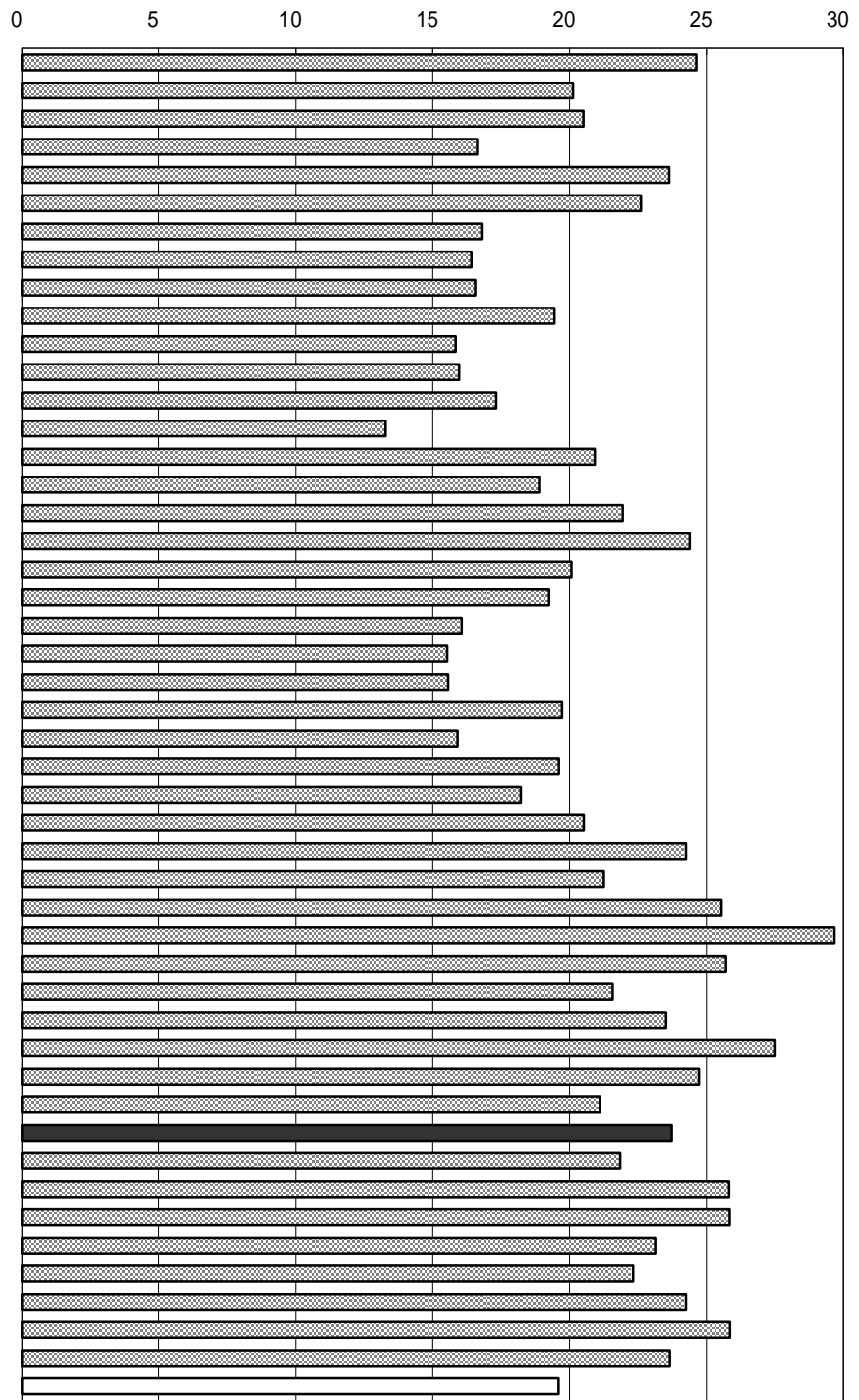

年次：平成13年10月1日現在
 資料：社会福祉施設等調査
 出所：厚生労働省
 備考：本県 = 全国平均の121.12%

老人ホーム

老人福祉法に基づいて設置された老人福祉施設のうち、養護、特別養護、軽費の各老人ホームの合計

右表

資料：健康福祉行政の概要
 出所：県健康福祉部

老人ホーム入所定員の推移（高知県）

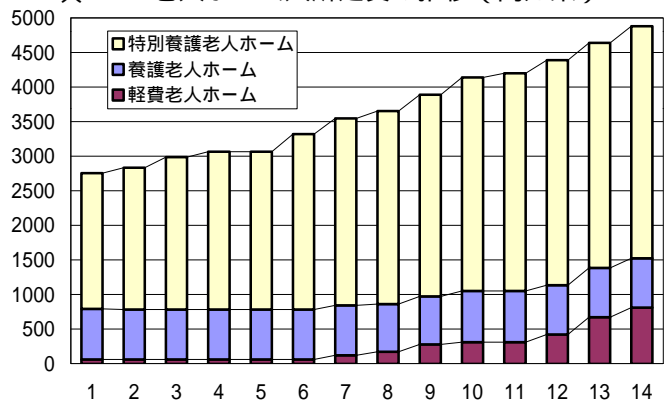

90 身体障害者更生援護施設数（人口100万人当たり）

No	都道府県名	所	順位
1	北海道	17.6	21
2	青森	24.4	6
3	岩手	19.1	16
4	宮城	10.5	40
5	秋田	14.4	32
6	山形	13.7	36
7	福島	7.1	47
8	茨城	10.4	42
9	栃木	14.4	31
10	群馬	15.3	28
11	埼玉	9.7	45
12	千葉	11.4	38
13	東京	12.2	37
14	神奈川	10.3	44
15	新潟	14.6	30
16	富山	14.3	33
17	石川	19.5	15
18	福井	25.3	4
19	山梨	16.9	22
20	長野	16.6	23
21	岐阜	9.5	46
22	静岡	10.3	43
23	愛知	14.1	34
24	三重	24.7	5
25	滋賀	20.0	13
26	京都	23.8	8
27	大阪	13.7	35
28	兵庫	10.9	39
29	奈良	10.4	41
30	和歌山	19.7	14
31	鳥取	31.0	1
32	島根	18.4	19
33	岡山	16.4	25
34	広島	16.0	26
35	山口	19.0	17
36	徳島	23.1	9
37	香川	21.5	11
38	愛媛	14.8	29
39	高知	29.5	2
40	福岡	15.9	27
41	佐賀	18.3	20
42	長崎	18.5	18
43	熊本	20.4	12
44	大分	26.2	3
45	宮崎	22.2	10
46	鹿児島	24.1	7
47	沖縄	16.6	24
	全 国	14.8	

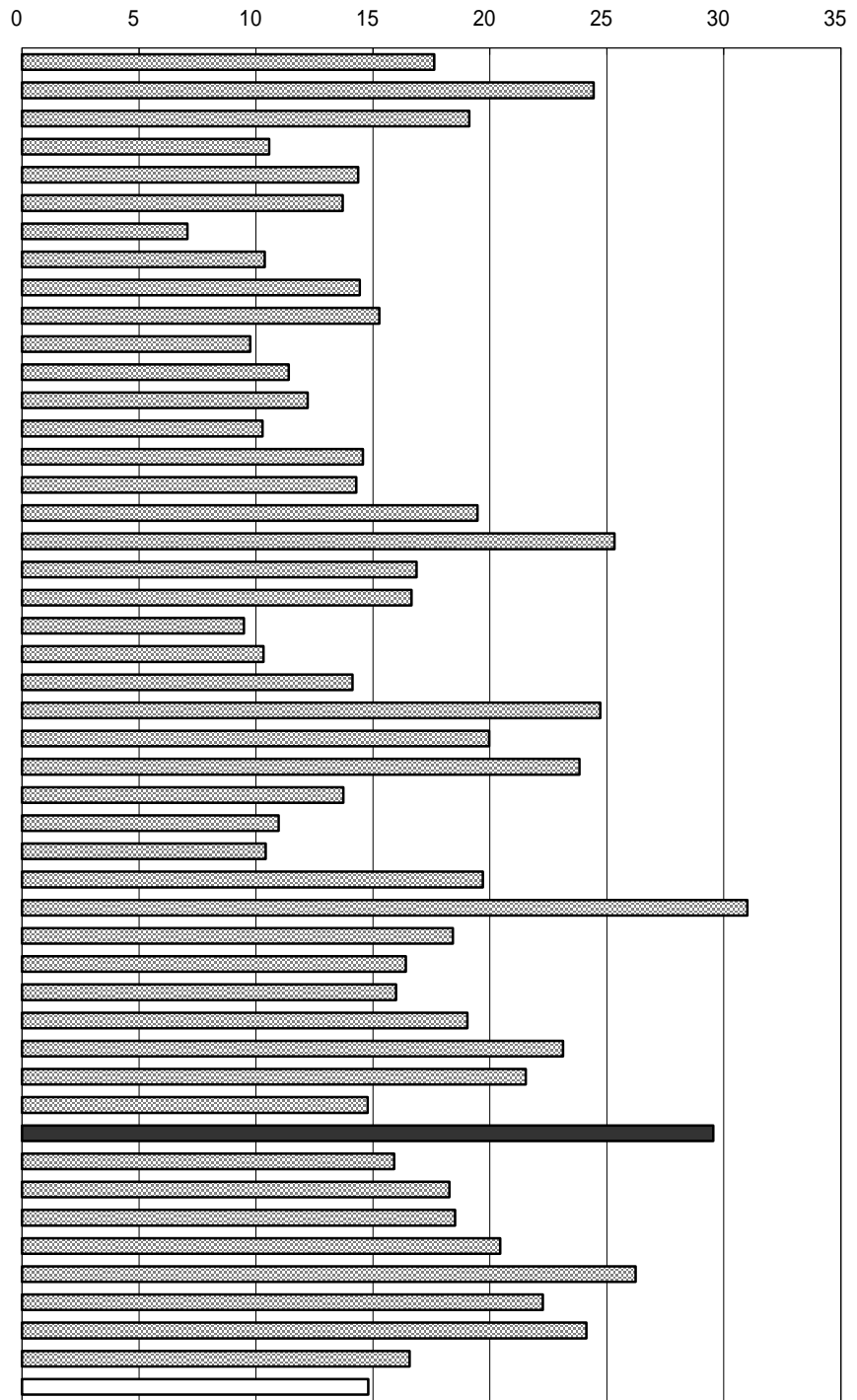

年次：平成13年10月1日現在
 資料：社会福祉施設等調査
 出所：厚生労働省
 備考：本県 = 全国平均の199.61%

右表

年次：平成15年3月31日現在
 資料：健康福祉行政の概要
 出所：県健康福祉部

高知県の障害別身体障害者数
 （身体障害者手帳交付台帳登録者数）

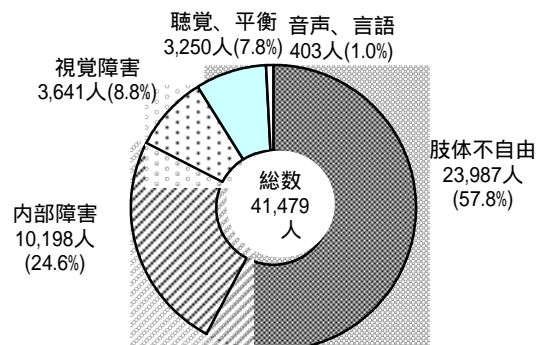

9 1 児童福祉施設数 (15歳未満人口1万人当たり)

No	都道府県名	所	順位
1	北海道	17.8	32
2	青森	31.2	6
3	岩手	28.8	8
4	宮城	20.7	23
5	秋田	25.3	13
6	山形	23.8	18
7	福島	12.5	43
8	茨城	11.9	44
9	栃木	14.0	41
10	群馬	16.4	37
11	埼玉	9.1	46
12	千葉	17.6	34
13	東京	17.5	35
14	神奈川	8.0	47
15	新潟	27.0	11
16	富山	27.9	9
17	石川	32.1	4
18	福井	32.4	3
19	山梨	22.5	21
20	長野	26.4	12
21	岐阜	17.7	33
22	静岡	14.1	40
23	愛知	22.8	19
24	三重	19.4	28
25	滋賀	16.7	36
26	京都	19.2	30
27	大阪	10.7	45
28	兵庫	13.7	42
29	奈良	14.2	39
30	和歌山	24.4	15
31	鳥取	31.4	5
32	島根	29.4	7
33	岡山	17.9	31
34	広島	19.3	29
35	山口	23.9	17
36	徳島	27.4	10
37	香川	20.1	24
38	愛媛	19.5	26
39	高知	37.7	2
40	福岡	22.5	20
41	佐賀	19.4	27
42	長崎	24.0	16
43	熊本	24.8	14
44	大分	21.2	22
45	宮崎	42.3	1
46	鹿児島	19.7	25
47	沖縄	15.6	38
	全 国	18.2	

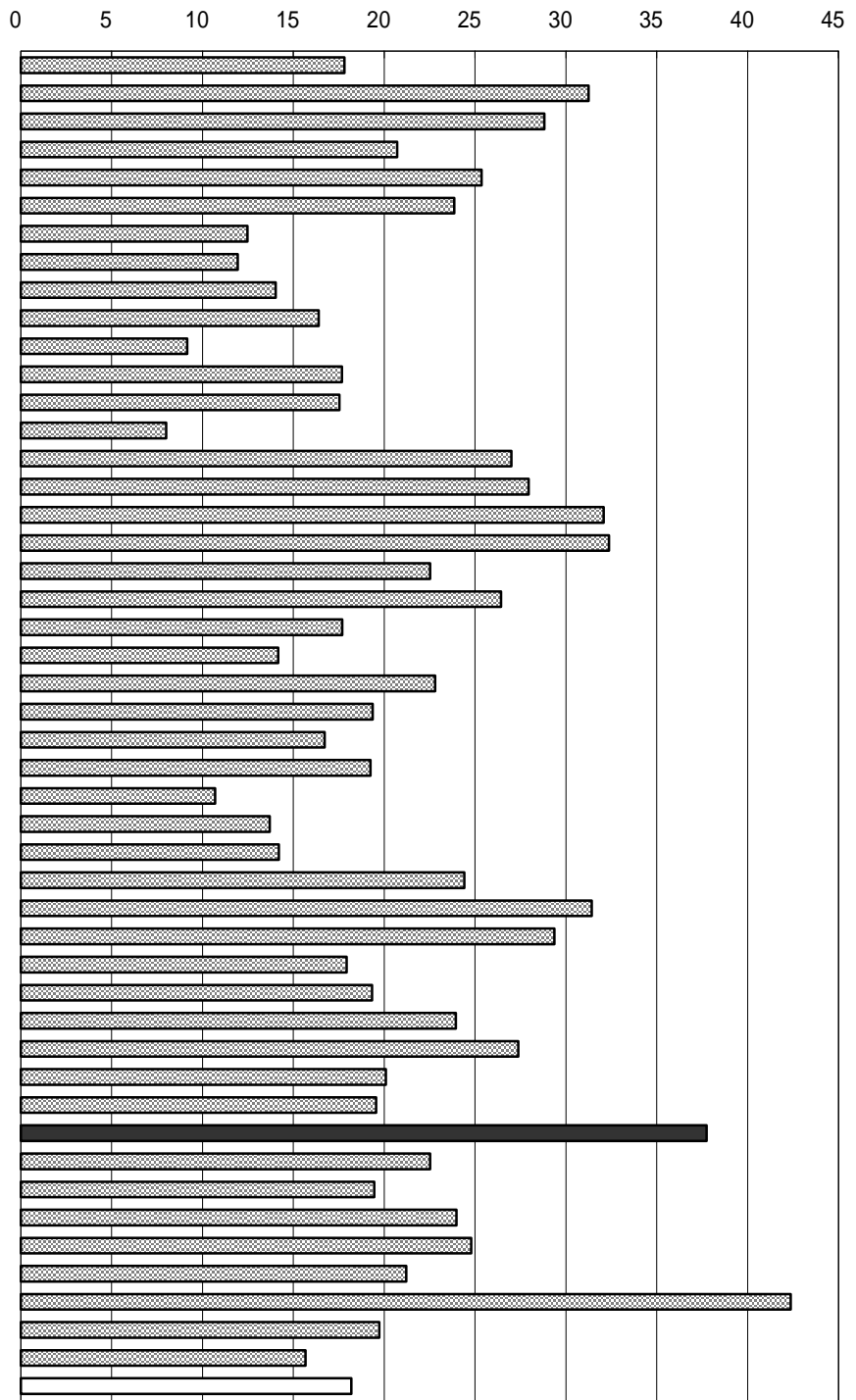

年次：平成13年10月1日現在
 資料：社会福祉施設等調査
 出所：厚生労働省
 備考：本県 = 全国平均の207.66%

右表
 資料：高知県統計書
 出所：県統計課

児童福祉法による措置人員数 (高知県)

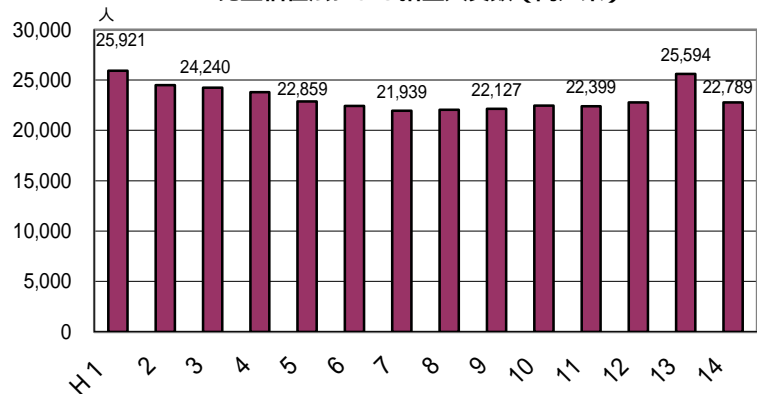

9 2 民生委員（児童委員）数（人口10万人当たり）

No	都道府県名	人	順位
1	北海道	221.3	21
2	青森	239.9	13
3	岩手	263.2	6
4	宮城	181.9	36
5	秋田	287.8	3
6	山形	230.7	16
7	福島	222.2	20
8	茨城	170.4	39
9	栃木	182.2	35
10	群馬	197.0	33
11	埼玉	141.1	43
12	千葉	135.6	45
13	東京	80.8	47
14	神奈川	124.5	46
15	新潟	194.9	34
16	富山	224.2	19
17	石川	243.5	11
18	福井	216.1	25
19	山梨	283.7	4
20	長野	230.5	17
21	岐阜	203.9	31
22	静岡	171.9	38
23	愛知	146.7	42
24	三重	204.7	29
25	滋賀	219.3	23
26	京都	202.1	32
27	大阪	139.4	44
28	兵庫	174.9	37
29	奈良	204.1	30
30	和歌山	252.3	7
31	鳥取	266.8	5
32	島根	304.3	1
33	岡山	219.7	22
34	広島	207.1	27
35	山口	244.5	9
36	徳島	248.2	8
37	香川	206.8	28
38	愛媛	243.7	10
39	高知	290.4	2
40	福岡	155.6	40
41	佐賀	241.4	12
42	長崎	239.0	14
43	熊本	216.9	24
44	大分	231.4	15
45	宮崎	214.3	26
46	鹿児島	228.8	18
47	沖縄	151.2	41
	全 国	176.0	

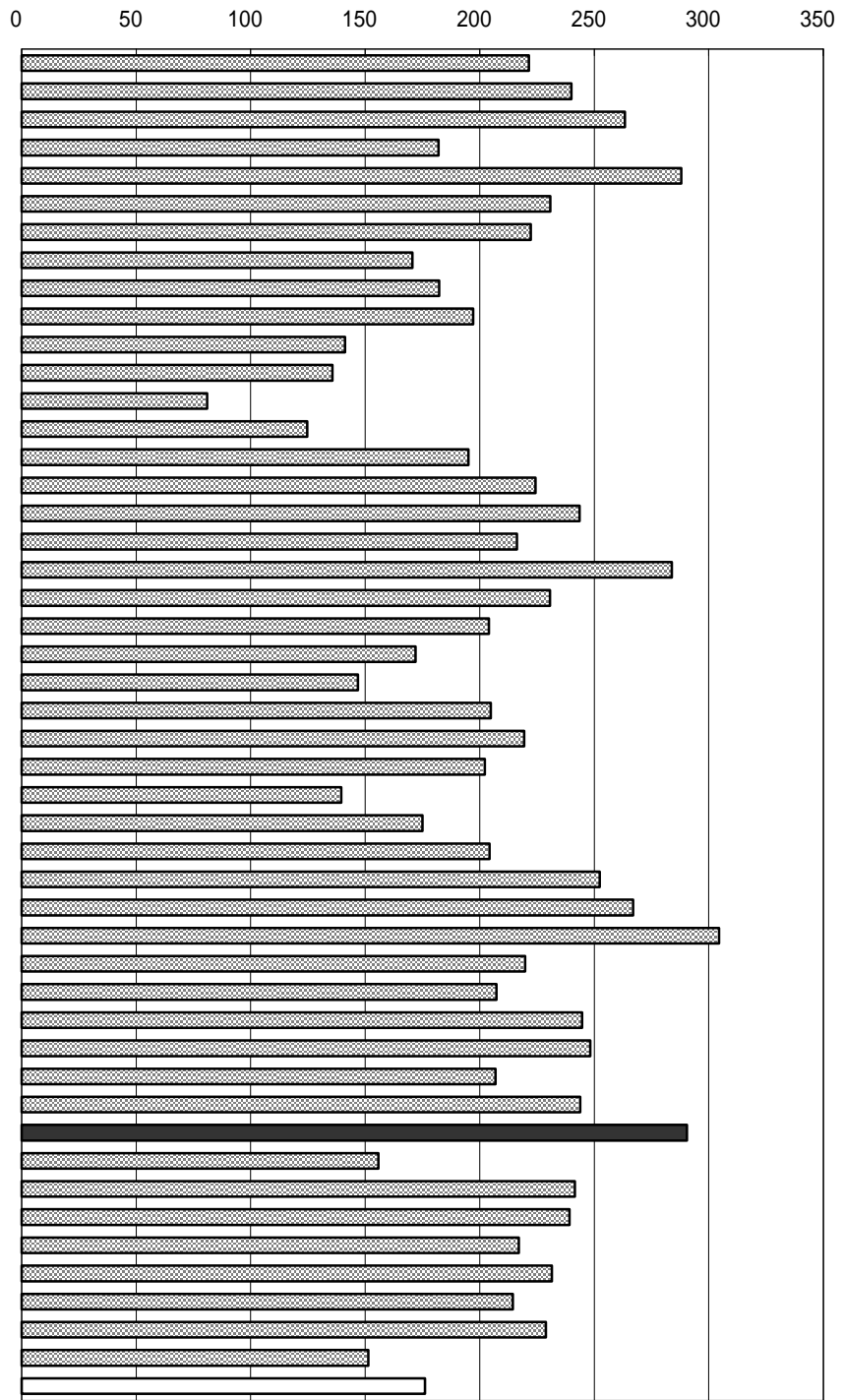

年次：平成13年度末
 資料：社会福祉行政業務報告
 出所：厚生労働省
 備考：本県 = 全国平均の165.00%

民生委員の活動
 地域住民の福祉増進のための相談、指導などの自主的活動や、福祉事務所等の関係行政機関への協力活動など広範囲に及ぶ。

右表
 年次：平成14年度中
 資料：健康福祉行政の概要

民生委員（児童委員）問題別相談・指導件数（高知県）

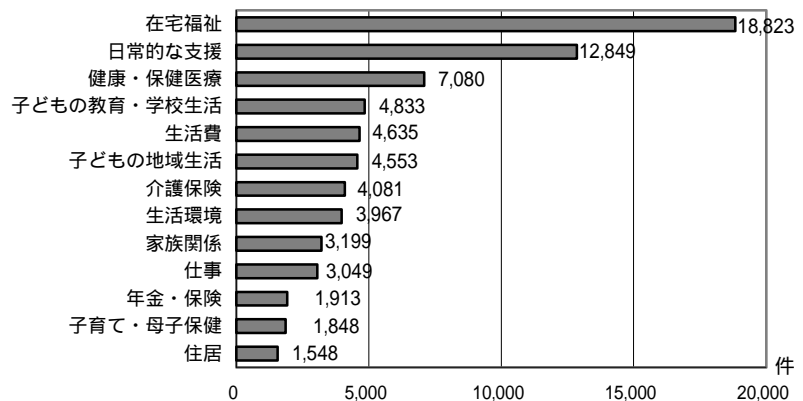

9 3 平均寿命（男性）

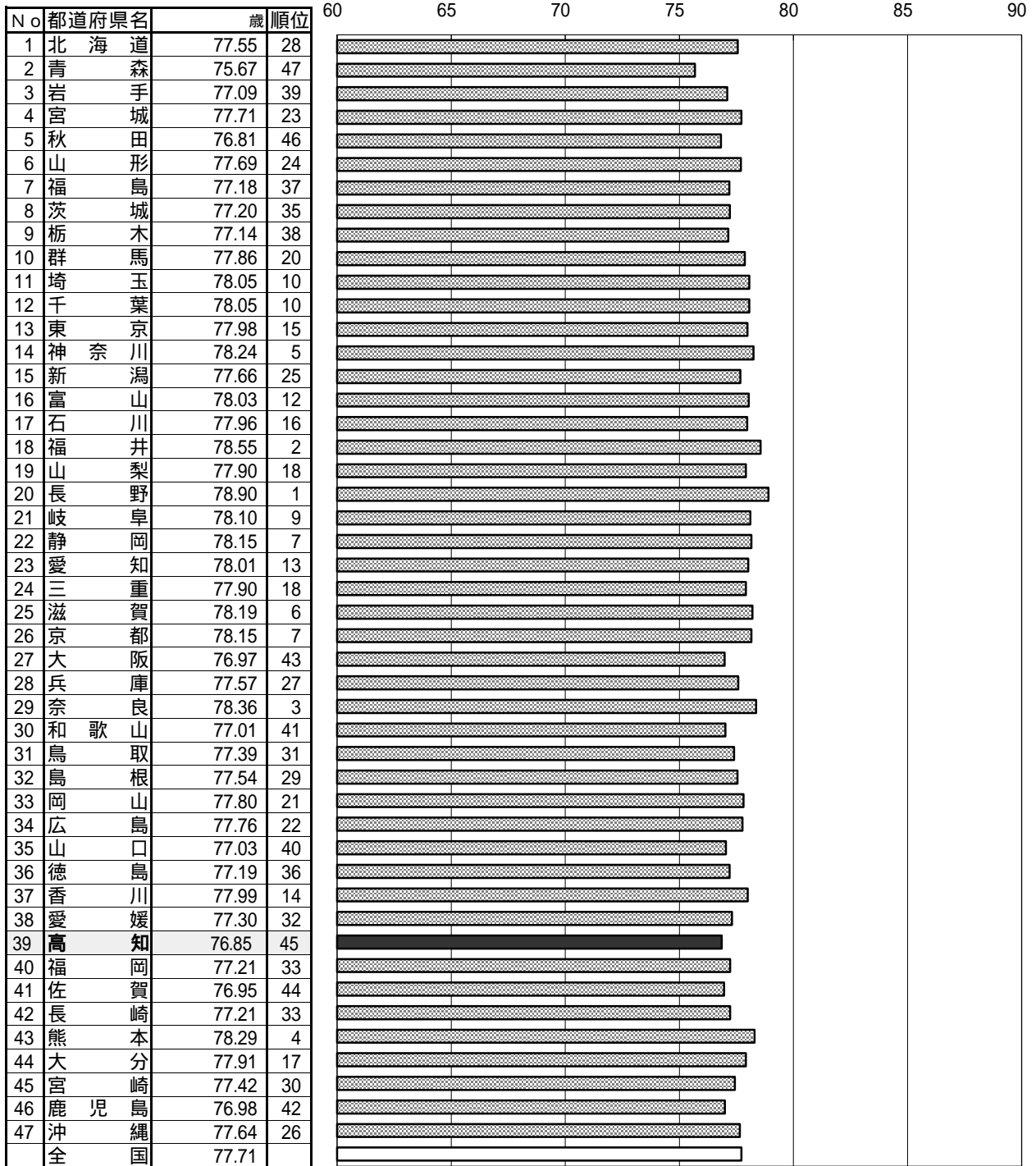

年次： 平成12年
 資料： 都道府県別生命表（5年毎の調査）
 出所： 厚生労働省
 備考： 本県 = 全国平均の98.89%

右表： S25～S31は「府県別生命表集」
 S34～S36は「都道府県別生命表」
 S40～S60は「地域別生命表」

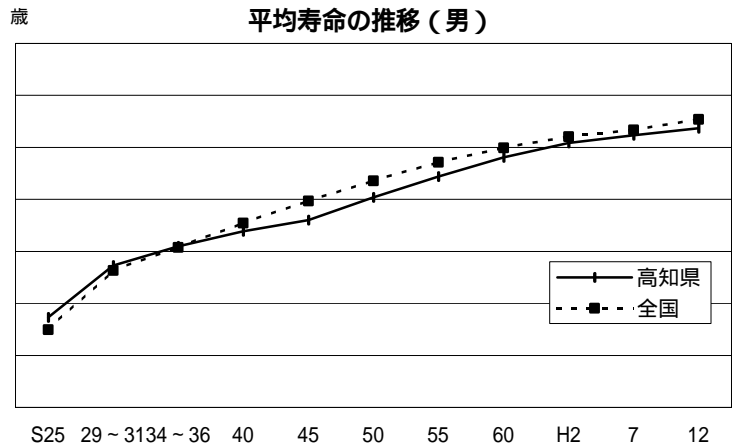

9 4 平均寿命（女性）

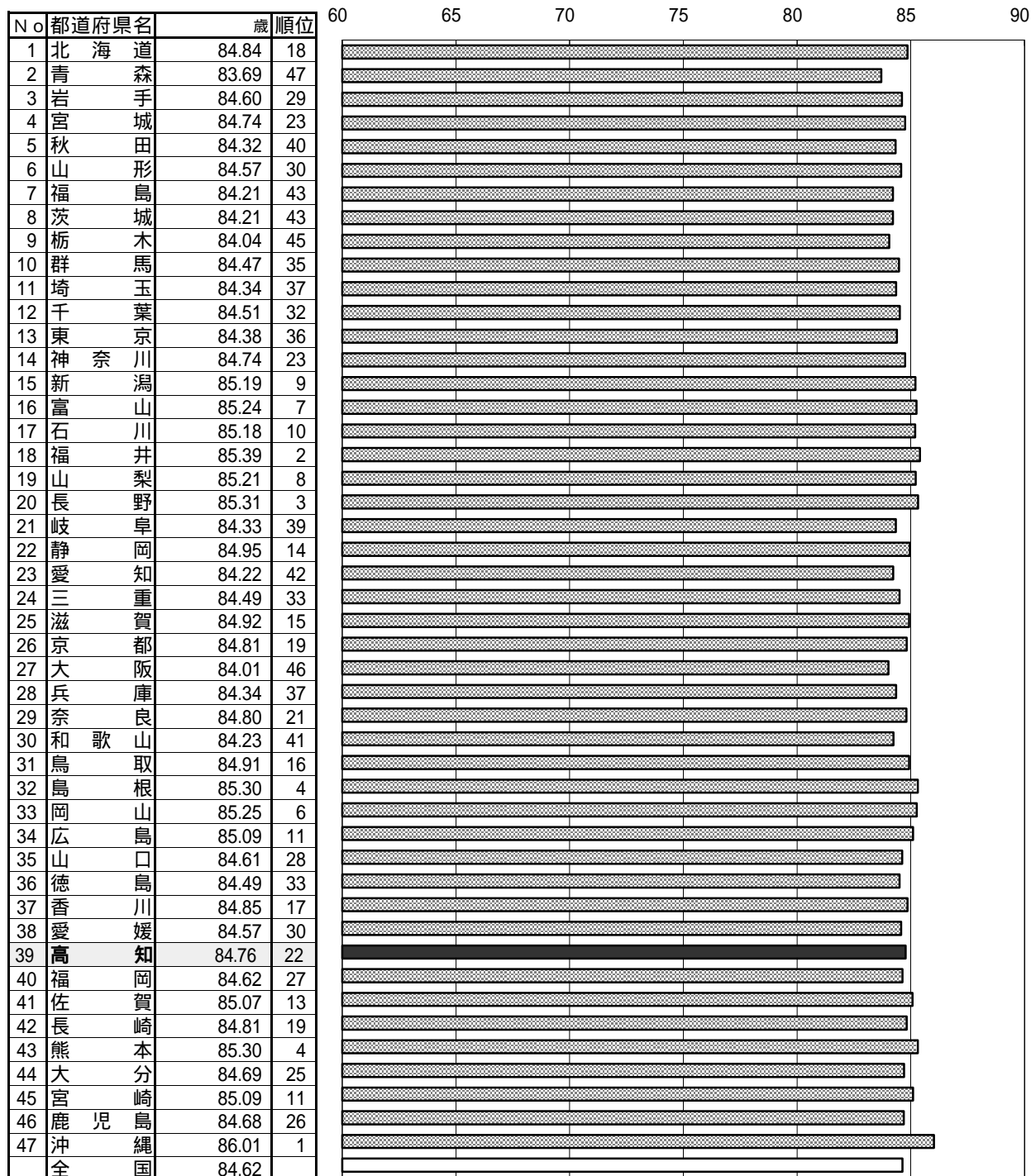

年次：平成12年
 資料：都道府県別生命表（5年毎の調査）
 出所：厚生労働省
 備考：本県＝全国平均の100.17%

右表：S25～S31は「府県別生命表集」
 S34～S36は「都道府県別生命表」
 S40～S60は「地域別生命表」

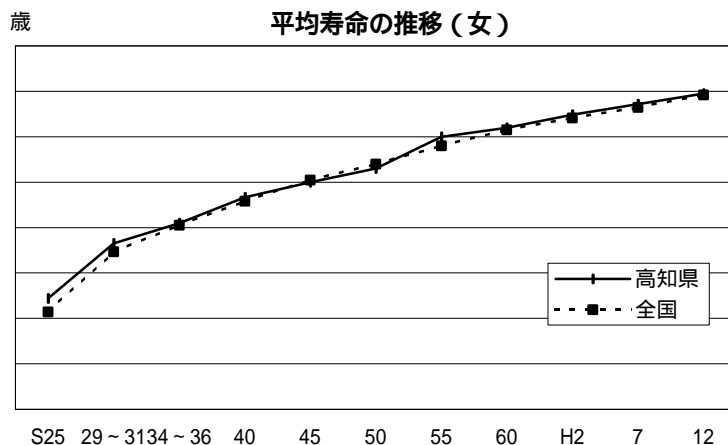

9 5 生活習慣病による死亡者数（人口10万人当たり）

No	都道府県名	人	順位
1	北海道	489.8	30
2	青森	562.5	14
3	岩手	576.7	11
4	宮城	468.4	37
5	秋田	625.9	2
6	山形	626.8	1
7	福島	567.4	13
8	茨城	488.3	31
9	栃木	504.6	25
10	群馬	496.4	28
11	埼玉	383.7	45
12	千葉	406.4	44
13	東京	445.1	40
14	神奈川	383.6	46
15	新潟	572.3	12
16	富山	528.9	20
17	石川	494.9	29
18	福井	509.7	24
19	山梨	511.8	23
20	長野	555.4	15
21	岐阜	482.0	33
22	静岡	481.0	34
23	愛知	418.0	43
24	三重	486.5	32
25	滋賀	433.6	42
26	京都	477.4	35
27	大阪	438.4	41
28	兵庫	468.8	36
29	奈良	447.5	39
30	和歌山	580.8	9
31	鳥取	585.4	7
32	島根	590.7	5
33	岡山	520.8	22
34	広島	501.3	27
35	山口	601.8	4
36	徳島	587.3	6
37	香川	541.5	18
38	愛媛	581.9	8
39	高知	622.0	3
40	福岡	459.8	38
41	佐賀	537.5	19
42	長崎	544.3	17
43	熊本	501.9	26
44	大分	553.4	16
45	宮崎	528.2	21
46	鹿児島	579.5	10
47	沖縄	330.6	47
	全 国	475.6	

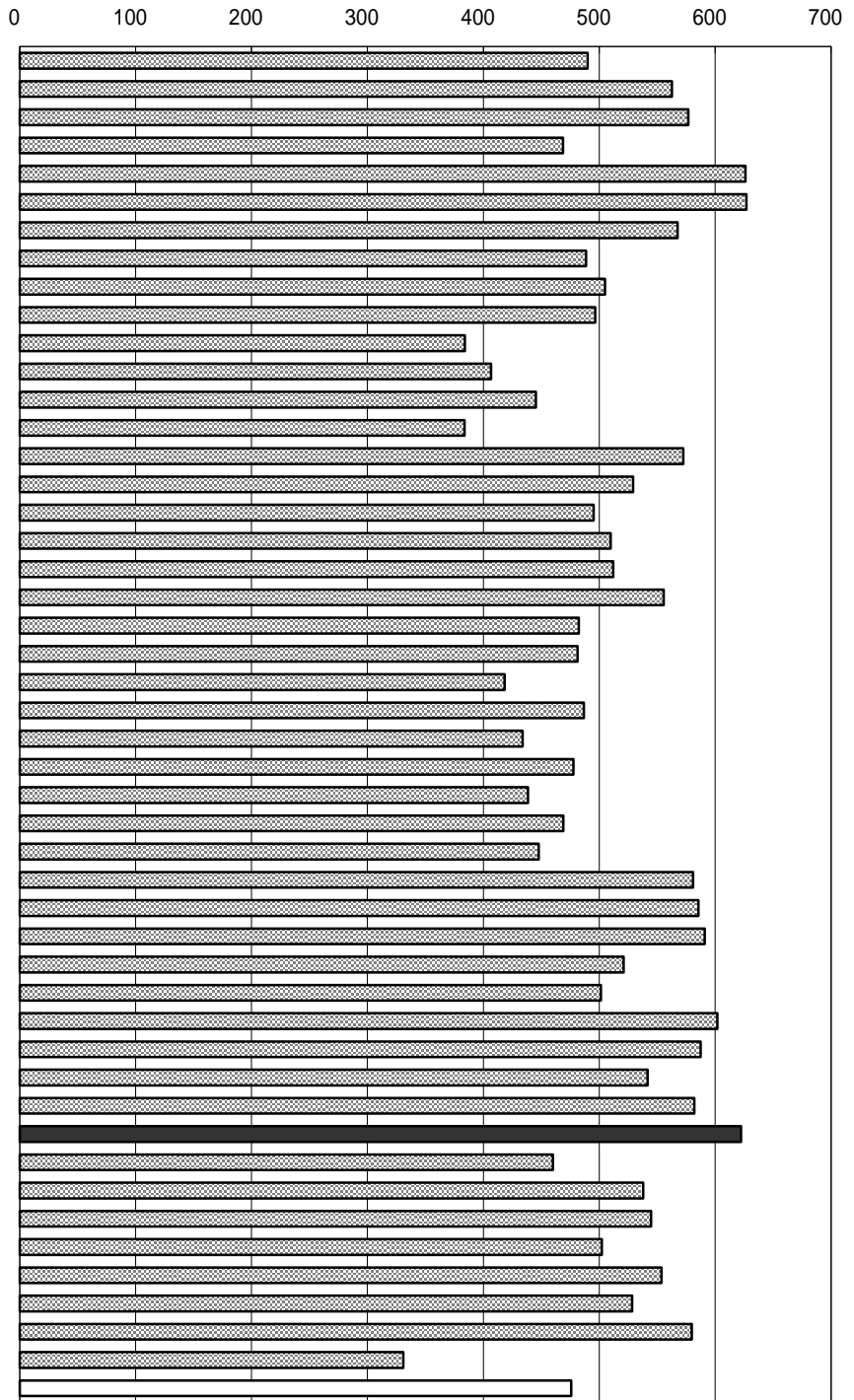

年次：平成13年
 資料：人口動態統計
 出所：厚生労働省
 備考：本県 = 全国平均の130.79%

ここでの生活習慣病は、次の死因別死亡者数の合計値である

悪性新生物、糖尿病、高血圧性疾患、心疾患（高血圧性を除く）、脳血管疾患

3大生活習慣病による死亡率の推移
 （高知県・人口10万人あたり）

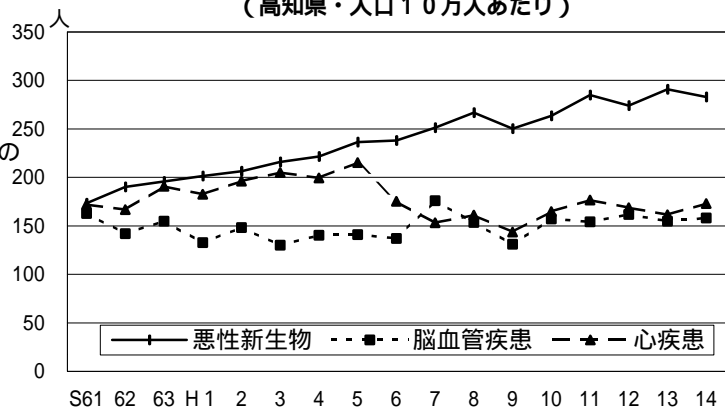

9 6 乳児死亡率（出生児千人当たり）

No	都道府県名	順位
1	北海道	2.5 40
2	青森	3.7 5
3	岩手	3.9 2
4	宮城	3.1 21
5	秋田	2.4 45
6	山形	3.1 21
7	福島	2.9 29
8	茨城	3.1 21
9	栃木	3.3 12
10	群馬	3.6 6
11	埼玉	3.4 10
12	千葉	2.8 32
13	東京都	2.9 29
14	神奈川県	3.3 12
15	新潟	3.3 12
16	富山	3.2 16
17	石川	3.9 2
18	福井	3.9 2
19	山梨	2.5 40
20	長野	1.8 47
21	岐阜	3.2 16
22	静岡県	2.7 34
23	愛知県	2.8 32
24	三重	3.4 10
25	滋賀	3.0 27
26	京都	3.0 27
27	大阪	3.1 21
28	兵庫	2.6 35
29	奈良	2.6 35
30	和歌山	2.6 35
31	鳥取	1.9 46
32	島根	3.2 16
33	岡山	2.9 29
34	広島	2.6 35
35	山口	2.5 40
36	徳島	3.5 7
37	香川	2.5 40
38	愛媛	2.6 35
39	高知	2.5 40
40	福岡	3.5 7
41	佐賀	3.3 12
42	長崎	3.2 16
43	熊本	4.6 1
44	大分	3.5 7
45	宮崎	3.1 21
46	鹿児島	3.1 21
47	沖縄	3.2 16
	全 国	3.0

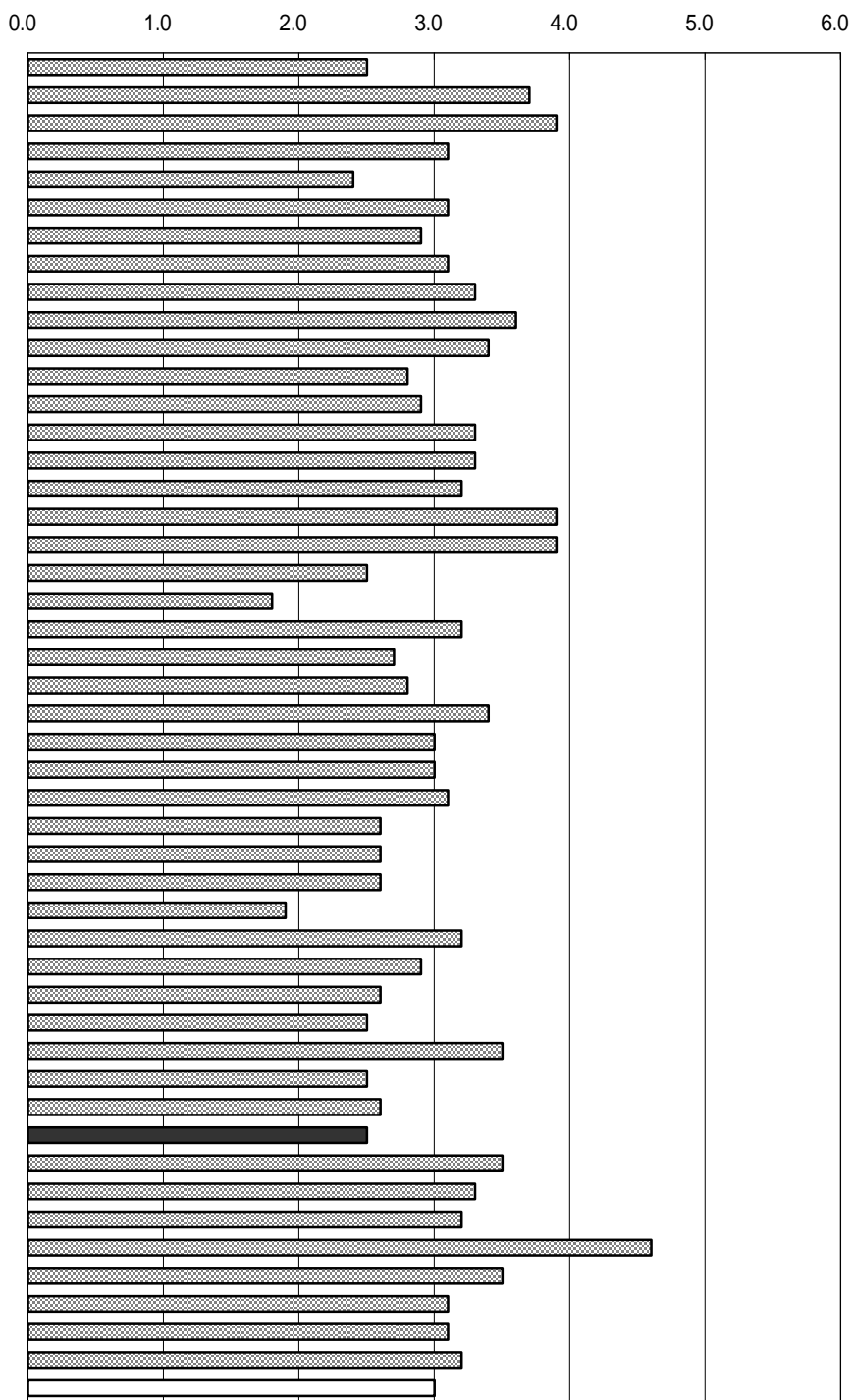

年次： 平成14年
 資料： 人口動態統計
 出所： 厚生労働省ホームページ
 備考： 本県 = 全国平均の83.33%

乳児死亡

生後1年未満の死亡をいう。届出に記載された住所地による区分の年間の数値。

乳児死亡率の推移

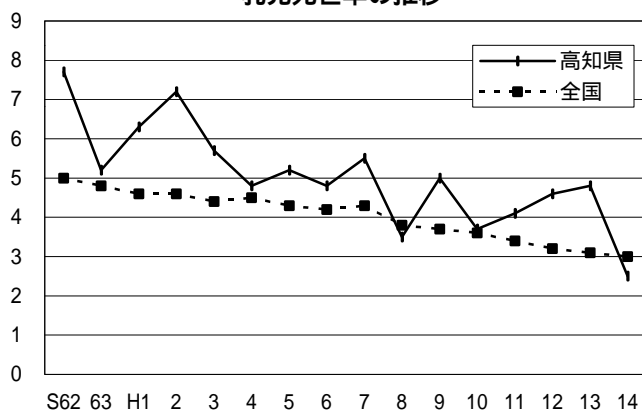

9 7 医療施設に従事する医師数（人口10万人当たり）

No	都道府県名	人	順位
1	北海道	198.0	23
2	青森	164.8	41
3	岩手	166.1	39
4	宮城	183.5	30
5	秋田	178.4	34
6	山形	179.4	33
7	福島	170.4	38
8	茨城	136.6	46
9	栃木	186.0	29
10	群馬	190.7	26
11	埼玉	121.8	47
12	千葉	141.9	45
13	東京都	253.7	4
14	神奈川県	162.2	43
15	新潟	165.4	40
16	富山	210.4	20
17	石川	235.5	8
18	福井	193.6	24
19	山梨	187.4	28
20	長野	176.5	35
21	岐阜	161.7	44
22	静岡	164.8	41
23	愛知	172.8	37
24	三重	173.6	36
25	滋賀	180.8	31
26	京都府	257.8	3
27	大阪府	224.7	15
28	兵庫県	192.6	25
29	奈良	187.7	27
30	和歌山	230.5	13
31	鳥取	249.2	5
32	島根	230.6	12
33	岡山	240.9	7
34	広島	223.1	16
35	山口	215.3	18
36	徳島	258.7	1
37	香川	232.9	11
38	愛媛	222.1	17
39	高知	258.5	2
40	福岡	247.6	6
41	佐賀	214.0	19
42	長崎	234.8	10
43	熊本	235.3	9
44	大分	226.5	14
45	宮崎	201.7	22
46	鹿児島	208.3	21
47	沖縄	179.5	32
	全 国	195.8	

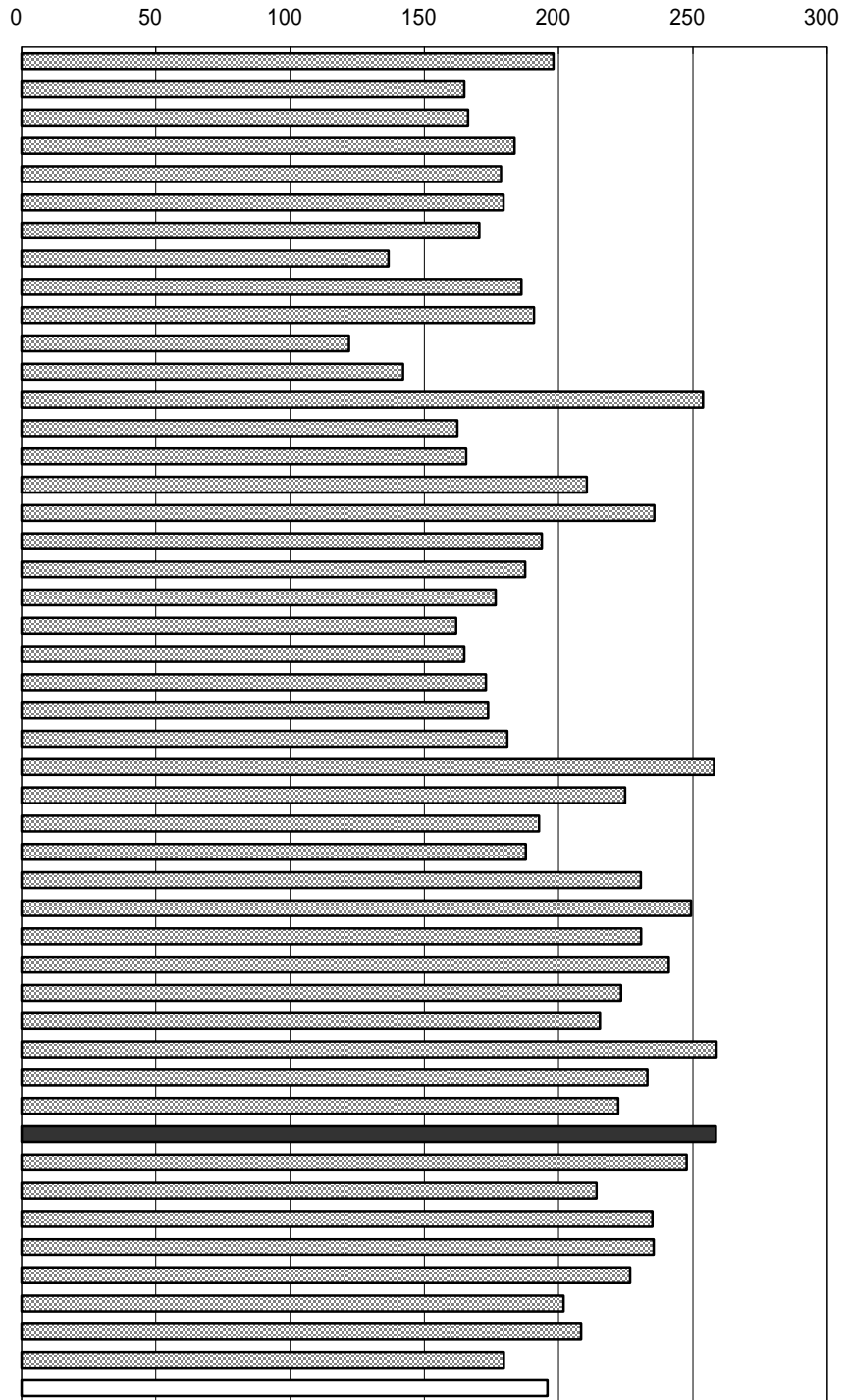

年次： 平成14年12月31日
 資料： 医師・歯科医師・薬剤師調査（2年毎の計）
 出所： 厚生労働省
 備考： 本県 = 全国平均の132.02%

右表

年次： 平成14年
 資料： 医療施設（静態・動態）調査・病院報告
 出所： 厚生労働省

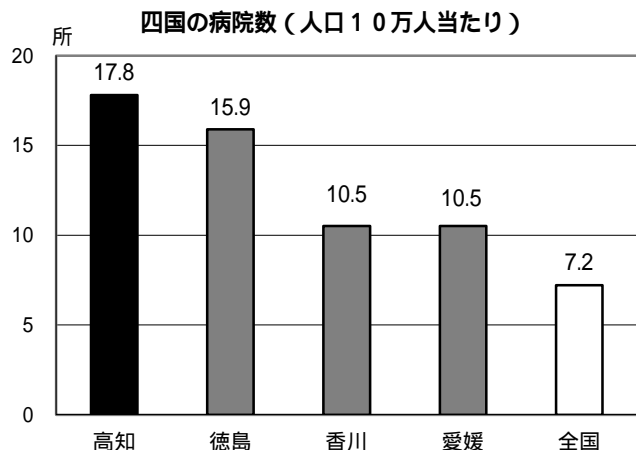

9 8 医療施設に従事する歯科医師数（人口10万人当たり）

No	都道府県名	人	順位
1	北海道	74.1	8
2	青森	50.7	42
3	岩手	68.8	12
4	宮城	67.4	13
5	秋田	51.5	40
6	山形	49.3	45
7	福島	60.5	23
8	茨城	56.0	36
9	栃木	62.7	20
10	群馬	59.5	27
11	埼玉	59.8	25
12	千葉	70.5	10
13	東京都	119.9	1
14	神奈川県	70.7	9
15	新潟	78.6	4
16	富山	51.4	41
17	石川	49.5	44
18	福井	45.8	47
19	山梨	63.7	19
20	長野	65.3	16
21	岐阜	64.7	17
22	静岡	58.7	28
23	愛知	65.7	14
24	三重	55.0	38
25	滋賀	47.9	46
26	京都	60.9	21
27	大阪	78.6	4
28	兵庫	60.6	22
29	奈良	56.1	35
30	和歌山	65.4	15
31	鳥取	56.9	31
32	島根	49.9	43
33	岡山	77.4	6
34	広島	74.2	7
35	山口	58.2	29
36	徳島	89.9	3
37	香川	56.7	32
38	愛媛	57.1	30
39	高知	56.5	33
40	福岡	90.4	2
41	佐賀	59.6	26
42	長崎	69.9	11
43	熊本	60.5	23
44	大分	56.5	33
45	宮崎	55.8	37
46	鹿児島	64.6	18
47	沖縄	52.4	39
	全 国	71.0	

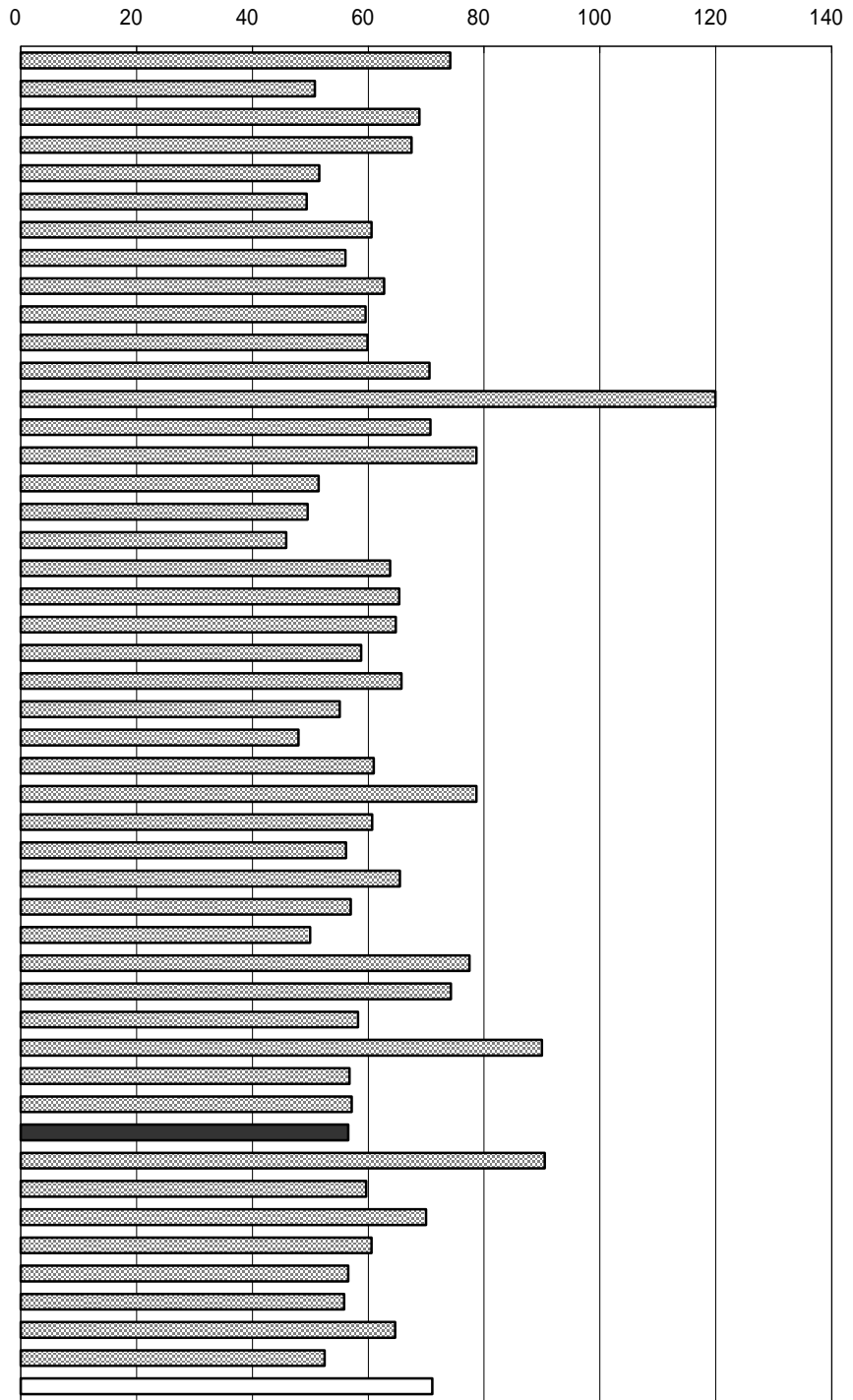

年次：平成14年12月31日

資料：医師・歯科医師・薬剤師調査（2年毎の計

出所：厚生労働省

備考：本県 = 全国平均の79.58%

右表

年次：平成14年

資料：医療施設（静態・動態）調査・病院報告

出所：厚生労働省

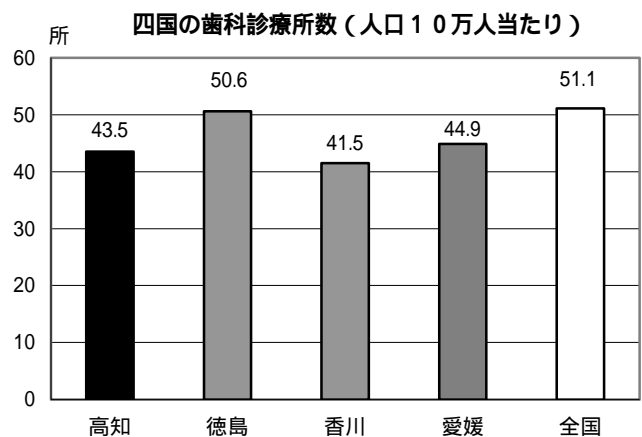

9 9 医療施設に従事する看護師数（人口10万人当たり）

No	都道府県名	人	順位
1	北海道	598.4	19
2	青森	515.0	27
3	岩手	631.4	14
4	宮城	446.4	36
5	秋田	566.2	20
6	山形	558.8	21
7	福島	469.6	34
8	茨城	346.1	45
9	栃木	410.7	43
10	群馬	431.1	40
11	埼玉	291.1	47
12	千葉	332.4	46
13	東京	466.8	35
14	神奈川	388.8	44
15	新潟	495.9	29
16	富山	631.2	15
17	石川	672.7	3
18	福井	527.2	25
19	山梨	485.5	30
20	長野	527.1	26
21	岐阜	420.4	41
22	静岡	444.6	37
23	愛知	416.7	42
24	三重	437.6	38
25	滋賀	513.5	28
26	京都	550.1	22
27	大阪	472.5	32
28	兵庫	477.8	31
29	奈良	432.6	39
30	和歌山	470.6	33
31	鳥取	609.4	17
32	島根	624.4	16
33	岡山	664.6	5
34	広島	539.7	23
35	山口	608.8	18
36	徳島	656.4	6
37	香川	654.7	8
38	愛媛	666.5	4
39	高知	708.8	1
40	福岡	636.4	13
41	佐賀	655.9	7
42	長崎	641.3	10
43	熊本	693.1	2
44	大分	640.2	12
45	宮崎	642.7	9
46	鹿児島	640.4	11
47	沖縄	527.9	24
	全 国	488.8	

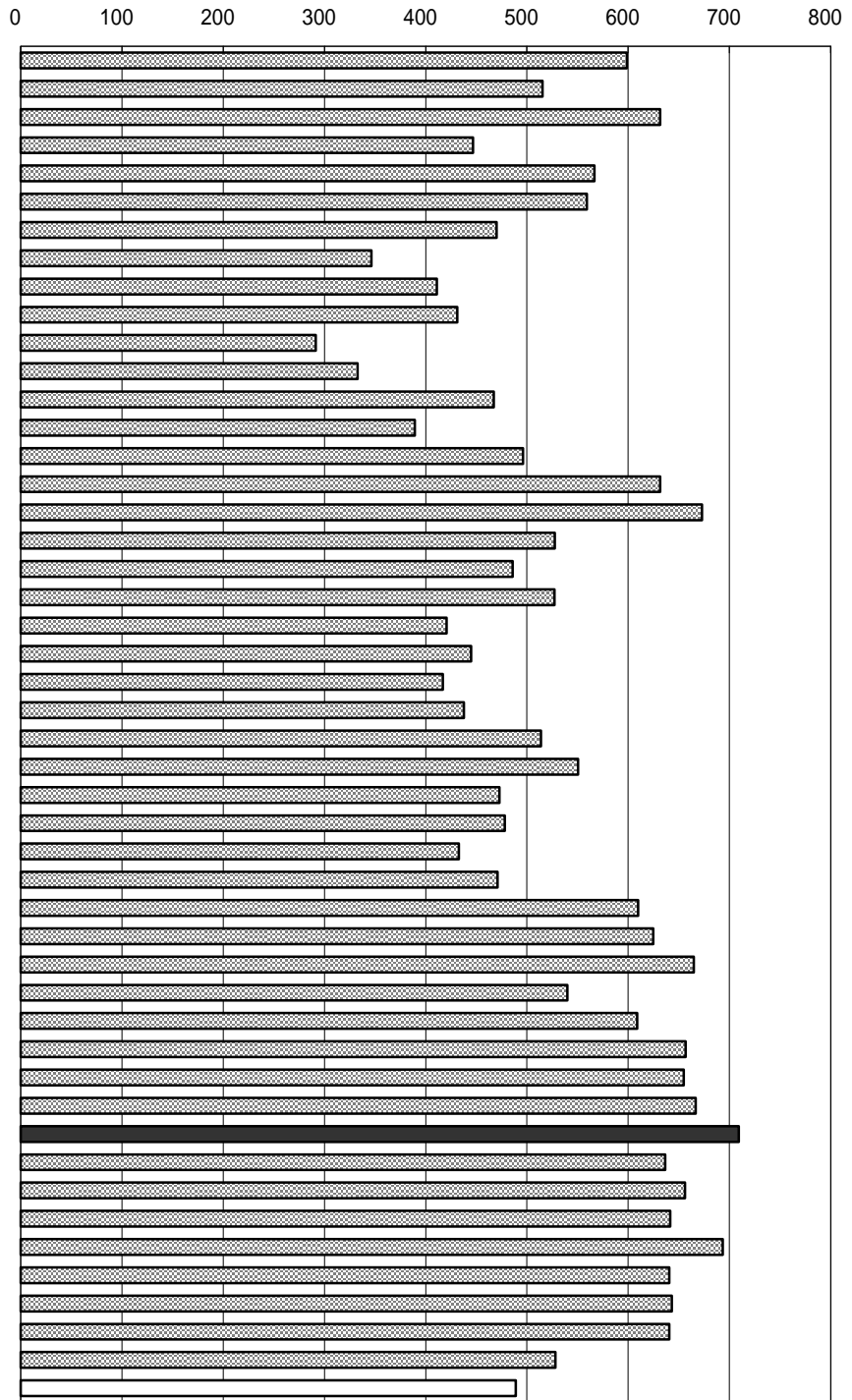

年次：平成14年末現在
 資料：衛生行政報告例
 出所：厚生労働省
 備考：本県 = 全国平均の145.01%

右表

年次：各年12月31日現在
 資料：健康福祉行政の概要
 出所：県健康福祉部

看護職員業務従事者の推移（高知県）

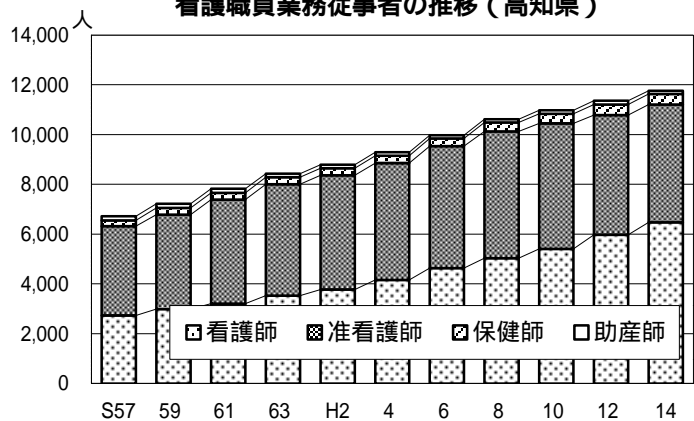

100 病床数（人口10万人当たり）

No	都道府県名	床	順位
1	北海道	1,874.6	6
2	青森	1,365.6	27
3	岩手	1,484.6	20
4	宮城	1,117.0	38
5	秋田	1,499.7	18
6	山形	1,206.2	32
7	福島	1,475.0	22
8	茨城	1,116.3	39
9	栃木	1,126.0	36
10	群馬	1,254.6	30
11	埼玉	878.1	46
12	千葉	941.2	45
13	東京都	1,071.5	40
14	神奈川県	876.8	47
15	新潟	1,235.5	31
16	富山	1,629.9	14
17	石川	1,745.2	10
18	福井	1,485.6	19
19	山梨	1,322.2	28
20	長野	1,140.7	35
21	岐阜	1,002.1	43
22	静岡県	1,045.4	41
23	愛知	987.1	44
24	三重	1,158.8	34
25	滋賀	1,043.1	42
26	京都府	1,400.3	25
27	大阪府	1,291.7	29
28	兵庫県	1,160.4	33
29	奈良	1,125.4	37
30	和歌山	1,381.2	26
31	鳥取	1,483.7	21
32	島根	1,578.2	17
33	岡山	1,611.5	15
34	広島	1,460.1	24
35	山口	1,867.4	7
36	徳島	1,981.6	3
37	香川	1,697.4	13
38	愛媛	1,597.6	16
39	高知県	2,456.9	1
40	福岡	1,784.4	9
41	佐賀	1,788.4	8
42	長崎	1,899.9	5
43	熊本	1,956.9	4
44	大分	1,720.6	11
45	宮崎	1,698.7	12
46	鹿児島	2,025.0	2
47	沖縄	1,474.9	23
	全国	1,289.0	

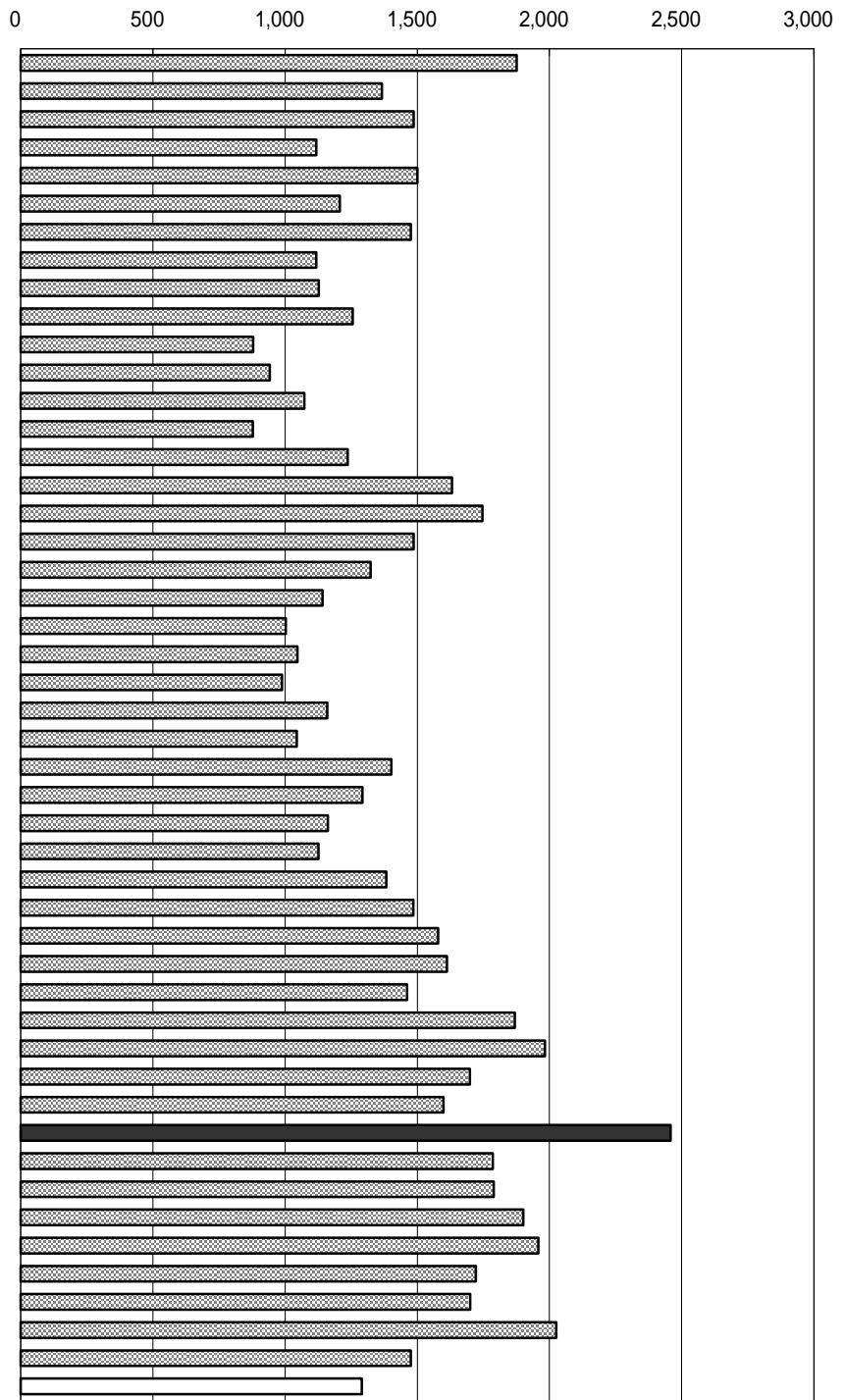

年次：平成14年10月1日

資料：医療施設（静態・動態）調査病院報告

出所：厚生労働省

備考：本県 = 全国平均の190.61%

一般診療所、歯科診療所の病床は除く。

$$\text{年間病床利用率} = \frac{\text{在院患者1日当たり平均}}{\text{6月末病床数}} \times 100$$

種別別年間病床利用率の推移（高知県）

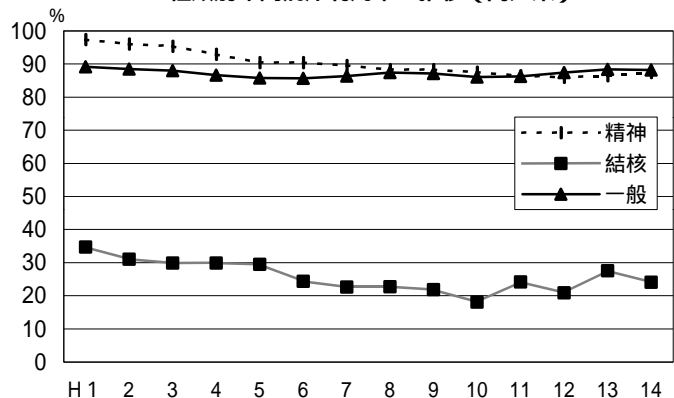

101 平均在院日数

No	都道府県名	日	順位
1	北海道	42.8	11
2	青森	39.3	18
3	岩手	40.2	17
4	宮城	31.8	41
5	秋田	38.5	21
6	山形	31.1	43
7	福島	38.0	23
8	茨城	35.9	34
9	栃木	37.5	26
10	群馬	34.8	35
11	埼玉	37.3	30
12	千葉	34.6	37
13	東京都	29.9	45
14	神奈川県	29.9	45
15	新潟	36.2	32
16	富山	43.1	10
17	石川	42.2	13
18	福井	38.0	23
19	山梨	37.5	26
20	長野	26.9	47
21	岐阜	30.5	44
22	静岡	33.5	39
23	愛知	32.2	40
24	三重	36.5	31
25	滋賀	31.5	42
26	京都	38.5	21
27	大阪	36.0	33
28	兵庫	34.8	35
29	奈良	34.6	37
30	和歌山	40.7	16
31	鳥取	37.6	25
32	島根	39.2	19
33	岡山	37.4	29
34	広島	42.2	13
35	山口	54.6	3
36	徳島	53.8	5
37	香川	37.5	26
38	愛媛	42.6	12
39	高知	56.2	1
40	福岡	47.4	9
41	佐賀	54.9	2
42	長崎	48.8	8
43	熊本	52.0	6
44	大分	39.1	20
45	宮崎	49.0	7
46	鹿児島	54.3	4
47	沖縄	41.4	15
	全 国	37.5	

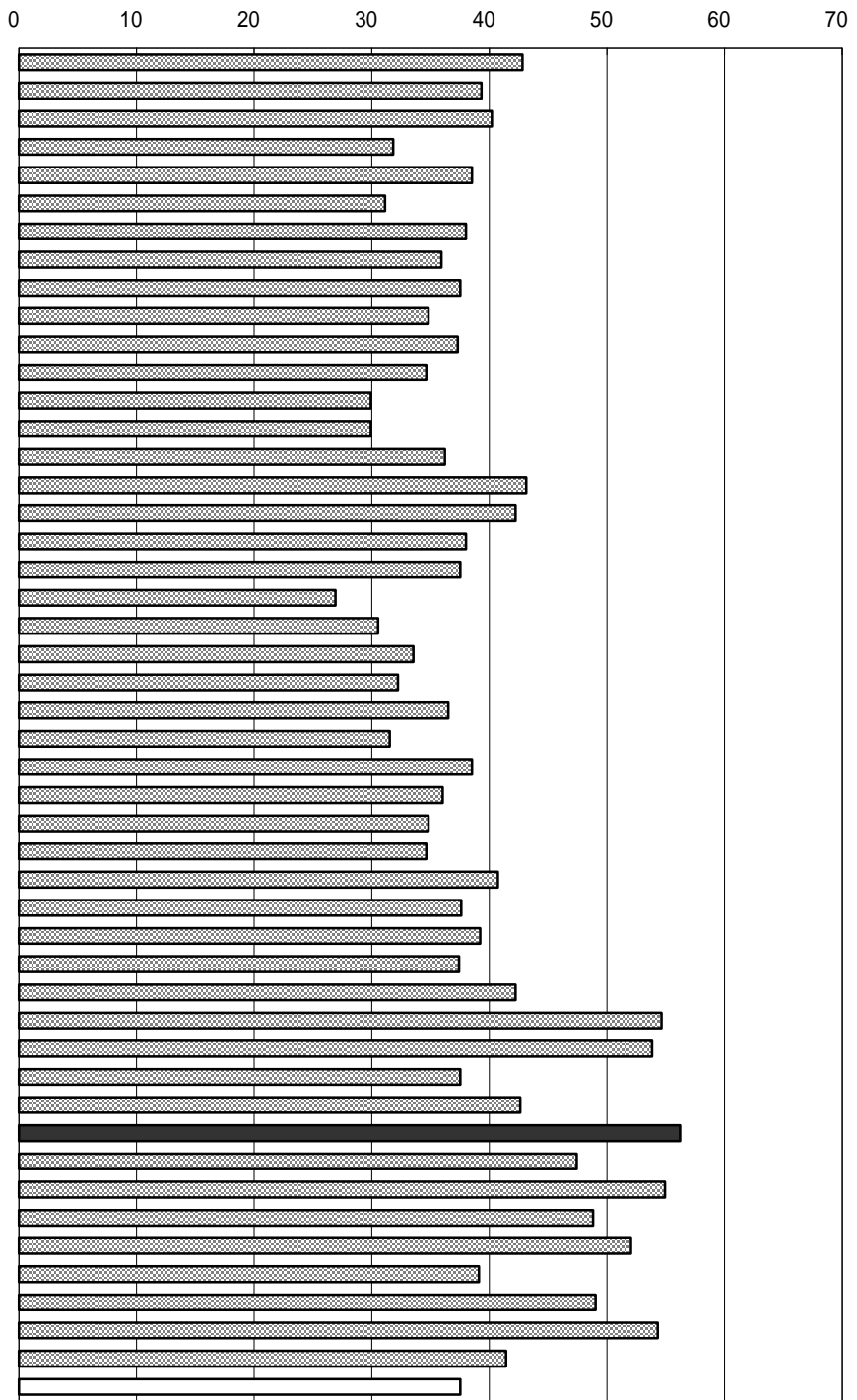

年次： 平成14年
 資料： 医療施設（静態・動態）調査病院報告
 出所： 厚生労働省
 備考： 本県 = 全国平均の149.87%

$$\text{平均在院日数} = \frac{\text{在院患者延べ数} \times 2}{\text{病院新入院} + \text{退院患者数}}$$

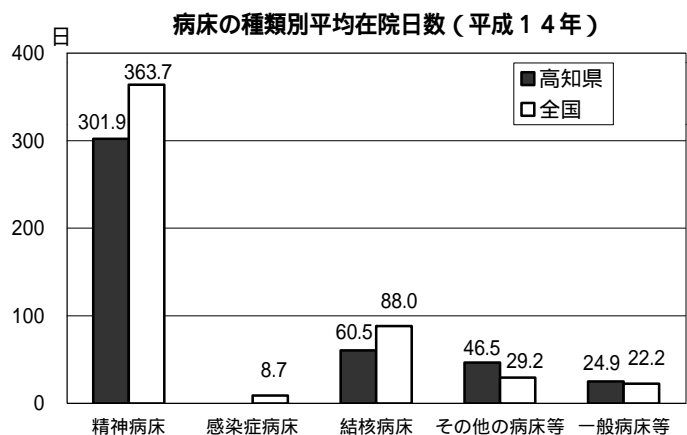

102 感染症り患率（人口10万人当たり）

No	都道府県名	り患率	順位
1	北海道	4.51	42
2	青森	6.17	31
3	岩手	7.92	17
4	宮城	5.19	38
5	秋田	9.63	10
6	山形	7.82	18
7	福島	5.79	33
8	茨城	4.61	40
9	栃木	3.73	47
10	群馬	7.39	20
11	埼玉	5.14	39
12	千葉	9.70	9
13	東京都	11.87	3
14	神奈川県	7.37	21
15	新潟	4.25	45
16	富山	10.08	6
17	石川	8.21	16
18	福井	9.76	8
19	山梨	6.74	27
20	長野	7.20	22
21	岐阜	5.78	34
22	静岡	4.55	41
23	愛知	5.29	35
24	三重	6.93	25
25	滋賀	5.25	37
26	京都	7.60	19
27	大阪	10.00	7
28	兵庫	9.24	11
29	奈良	6.93	24
30	和歌山	3.84	46
31	鳥取	6.52	28
32	島根	16.70	1
33	岡山	8.50	14
34	広島	6.77	26
35	山口	6.37	30
36	徳島	4.38	43
37	香川	6.46	29
38	愛媛	6.17	32
39	高知	8.24	15
40	福岡	8.58	13
41	佐賀	15.98	2
42	長崎	8.99	12
43	熊本	5.27	36
44	大分	6.96	23
45	宮崎	10.10	5
46	鹿児島	10.43	4
47	沖縄	4.37	44
	全 国	7.58	

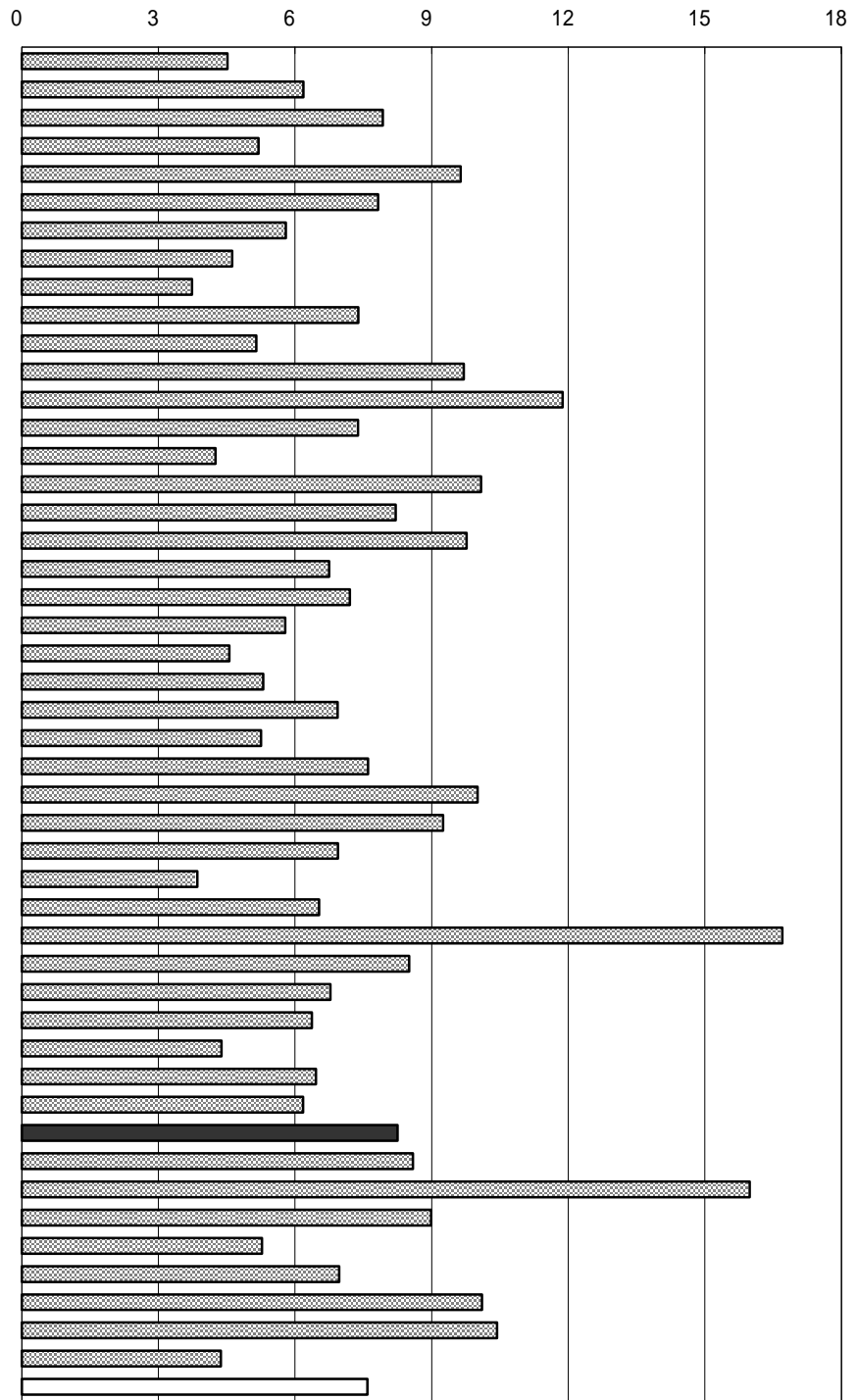

年次： 平成13年
 資料： 感染症発生動向調査 事業年報
 出所： 厚生労働省
 備考： 本県 = 全国平均の108.70%

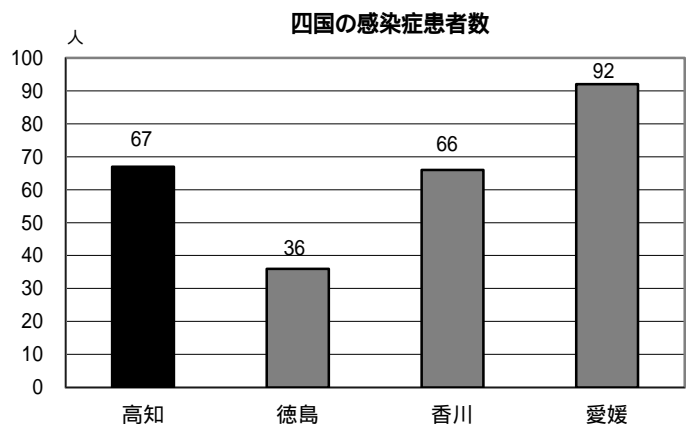

103 救急自動車年間出動件数（人口1万人当たり）

No	都道府県名	件	順位
1	北海道	342	13
2	青森	255	43
3	岩手	252	44
4	宮城	298	31
5	秋田	260	42
6	山形	268	41
7	福島	290	35
8	茨城	291	34
9	栃木	284	39
10	群馬	319	22
11	埼玉	336	17
12	千葉	379	5
13	東京都	529	1
14	神奈川県	415	3
15	新潟	285	37
16	富山	244	46
17	石川	245	45
18	福井	237	47
19	山梨	327	19
20	長野	301	29
21	岐阜	290	35
22	静岡	308	25
23	愛知	338	16
24	三重	311	24
25	滋賀	313	23
26	京都	374	6
27	大阪	484	2
28	兵庫	348	10
29	奈良	347	11
30	和歌山	357	8
31	鳥取	302	28
32	島根	285	37
33	岡山	307	26
34	広島	341	14
35	山口	353	9
36	徳島	293	33
37	香川	345	12
38	愛媛	330	18
39	高知	394	4
40	福岡	361	7
41	佐賀	294	32
42	長崎	299	30
43	熊本	324	20
44	大分	306	27
45	宮崎	282	40
46	鹿児島	324	20
47	沖縄	341	14
	全 国	359	

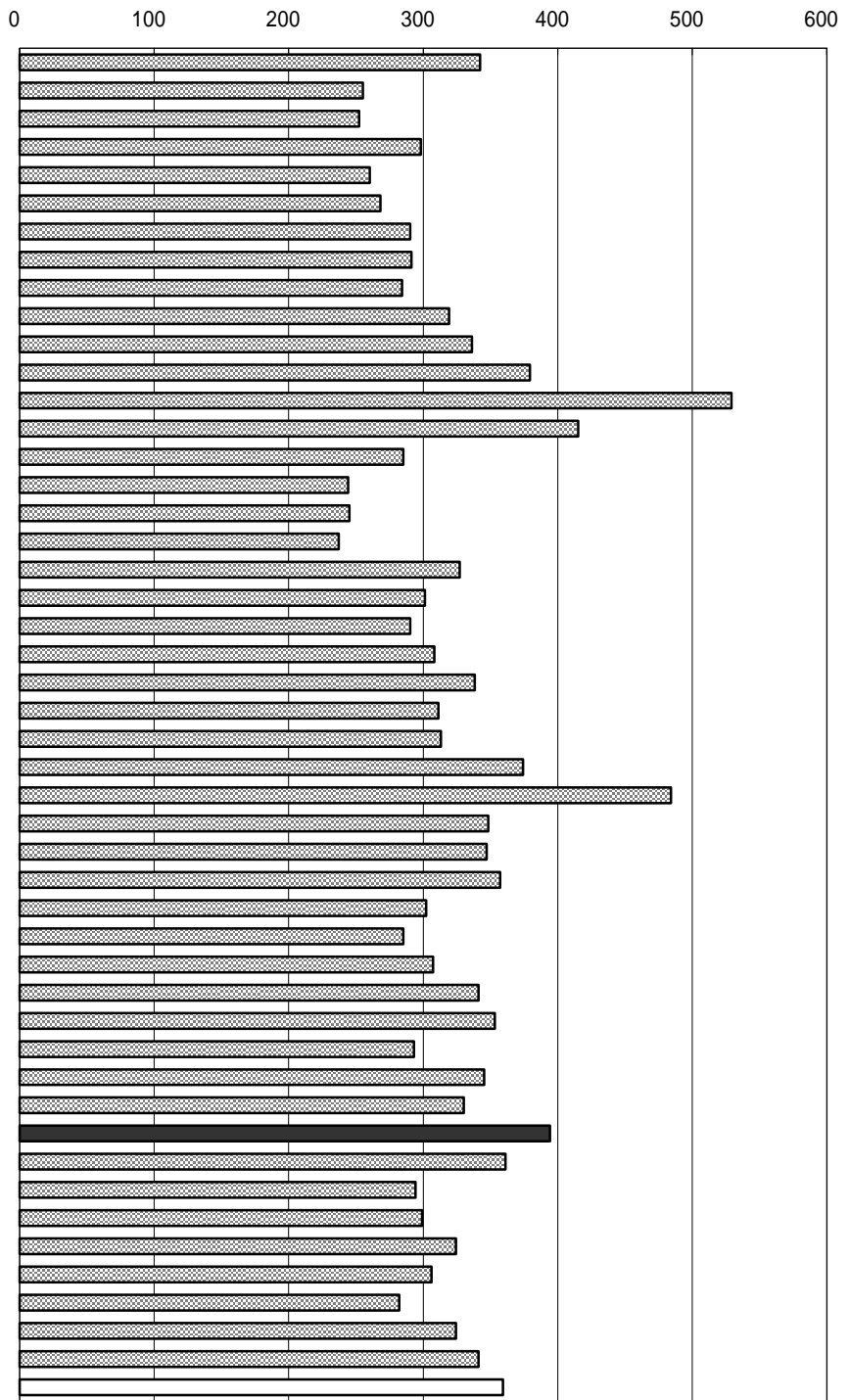

年次：平成14年
 資料：消防白書
 出所：消防庁
 備考：本県 = 全国平均の109.75%

右表
 資料：県消防保安課

救急活動の推移（高知県）

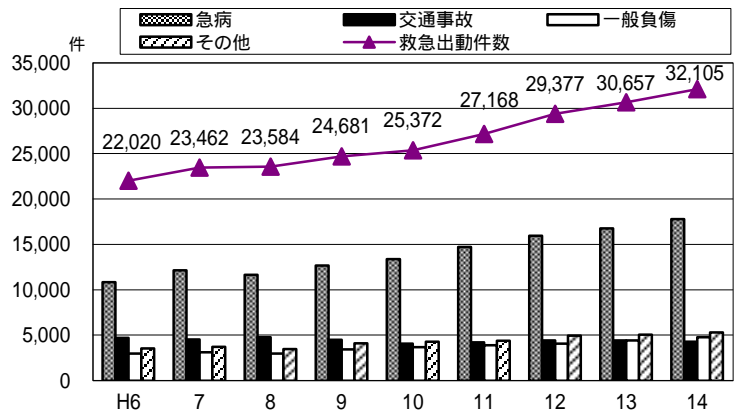

104 火災出火件数（人口10万人当たり）

No	都道府県名	件	順位
1	北海道	43.9	37
2	青森	47.4	27
3	岩手	45.1	35
4	宮城	53.1	14
5	秋田	51.7	18
6	山形	45.4	34
7	福島	52.1	17
8	茨城	63.6	3
9	栃木	63.7	2
10	群馬	48.4	23
11	埼玉	46.8	28
12	千葉	55.2	11
13	東京都	57.7	6
14	神奈川県	39.0	42
15	新潟	40.0	41
16	富山	25.5	47
17	石川	35.0	44
18	福井	30.3	46
19	山梨	69.3	1
20	長野	53.3	13
21	岐阜	54.9	12
22	静岡県	51.0	21
23	愛知県	62.7	4
24	三重	57.0	7
25	滋賀	41.6	39
26	京都	31.5	45
27	大阪	47.6	26
28	兵庫	52.6	16
29	奈良	46.0	31
30	和歌山	51.7	18
31	鳥取	48.3	24
32	島根	55.6	10
33	岡山	53.1	14
34	広島	56.4	8
35	山口	48.8	22
36	徳島	40.9	40
37	香川	46.8	28
38	愛媛	44.3	36
39	高知	51.1	20
40	福岡	47.8	25
41	佐賀	56.4	8
42	長崎	43.5	38
43	熊本	46.0	31
44	大分	46.1	30
45	宮崎	46.0	31
46	鹿児島	57.8	5
47	沖縄	38.8	43
	全 国	50.0	

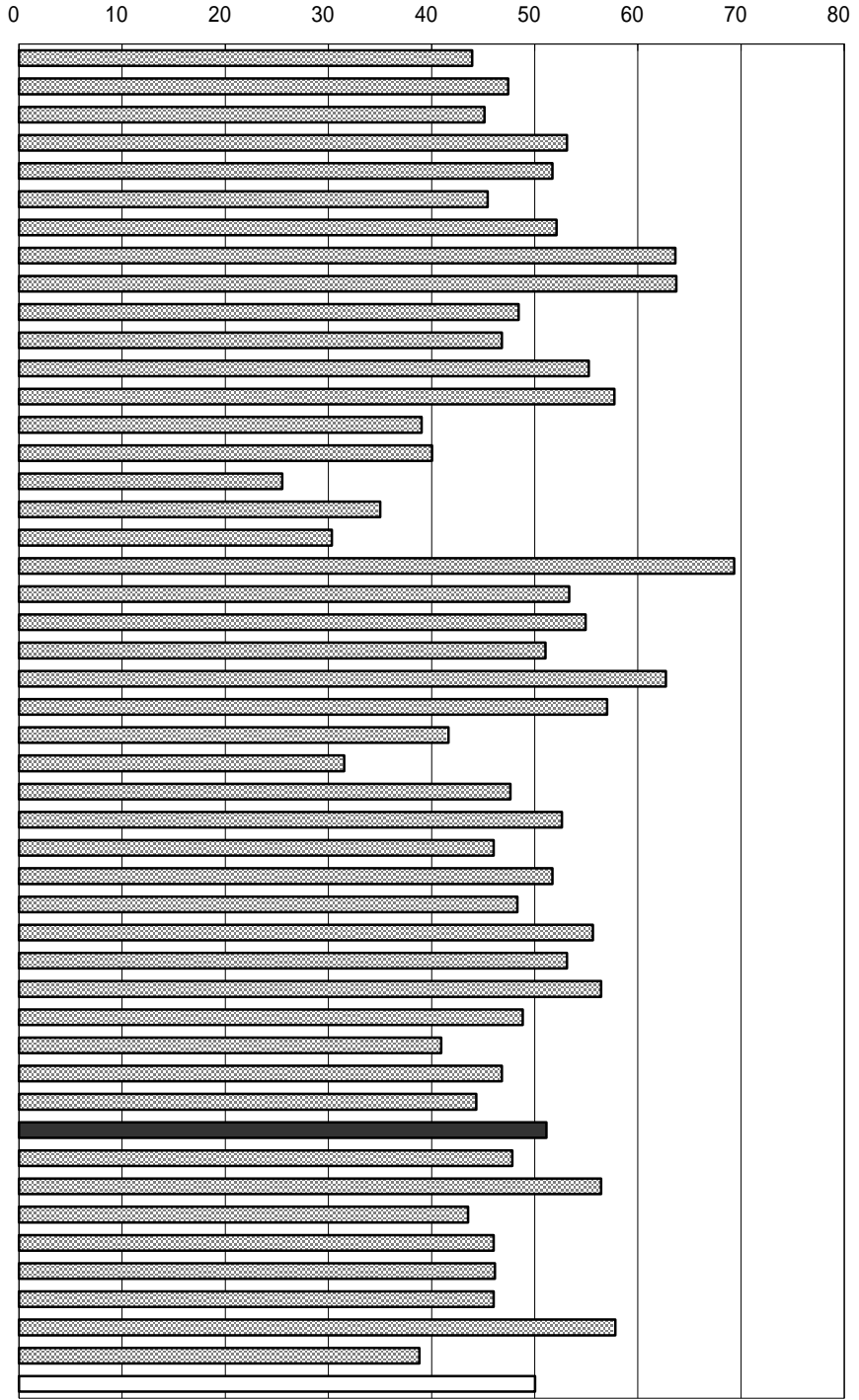

年次：平成13年
 資料：火災年報
 出所：消防庁
 備考：本県 = 全国平均の102.20%

損害見積額は破壊消防濡損によって生じた損害額を含む。

右表
 資料：県消防保安課

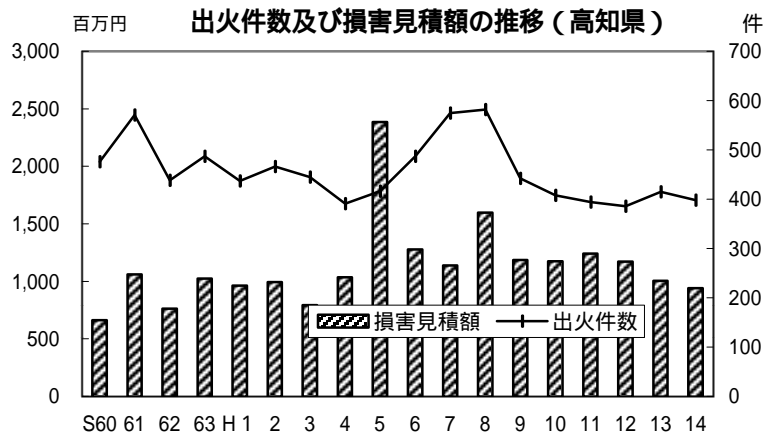

105 交通事故発生件数（人口10万人当たり）

No	都道府県名	件	順位
1	北海道	505.7	42
2	青森	621.3	38
3	岩手	421.2	47
4	宮城	542.5	41
5	秋田	432.0	44
6	山形	739.4	18
7	福島	728.1	20
8	茨城	826.0	10
9	栃木	768.7	15
10	群馬	931.7	6
11	埼玉	737.3	19
12	千葉	630.4	37
13	東京	724.4	22
14	神奈川	784.4	11
15	新潟	605.3	39
16	富山	722.0	25
17	石川	762.2	16
18	福井	635.4	36
19	山梨	847.4	7
20	長野	655.9	31
21	岐阜	662.1	29
22	静岡	1,085.0	4
23	愛知	779.9	12
24	三重	647.3	33
25	滋賀	718.5	26
26	京都	725.7	21
27	大阪	723.8	24
28	兵庫	772.1	14
29	奈良	643.3	34
30	和歌山	829.0	8
31	鳥取	502.4	43
32	島根	430.6	45
33	岡山	1,093.1	3
34	広島	776.5	13
35	山口	652.6	32
36	徳島	828.4	9
37	香川	1,104.4	2
38	愛媛	753.4	17
39	高知	661.7	30
40	福岡	978.5	5
41	佐賀	1,195.2	1
42	長崎	558.7	40
43	熊本	697.6	27
44	大分	637.8	35
45	宮崎	670.2	28
46	鹿児島	724.2	23
47	沖縄	430.2	46
	全 国	735.1	

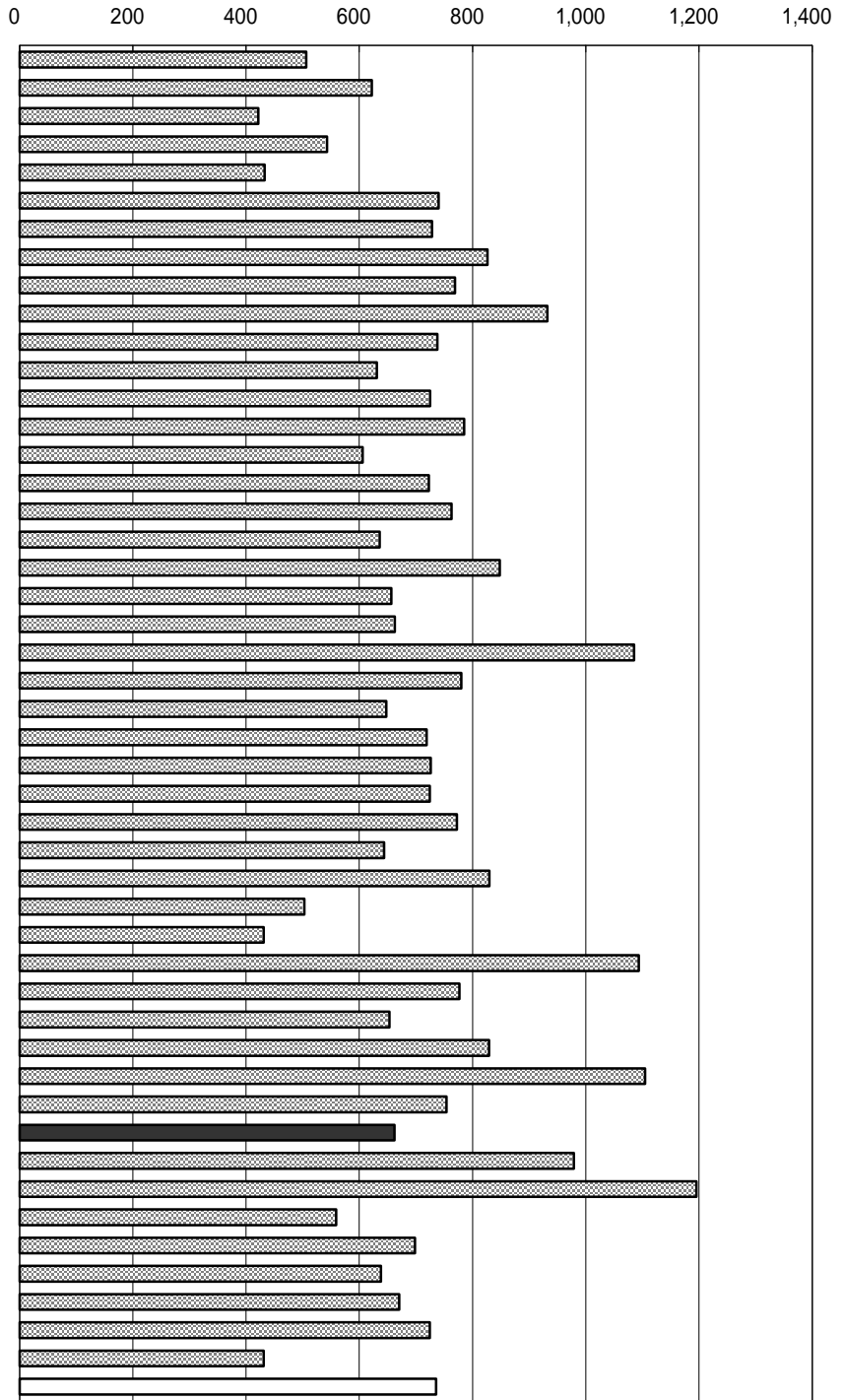

年次：平成14年
 資料：交通統計
 出所：警察庁
 備考：本県 = 全国の90.01%

右表
 年次：平成14年
 出所：県警察本部交通企画課資料

高知県の原因別交通事故件数
 （第一当事者：車両等の上位8位）

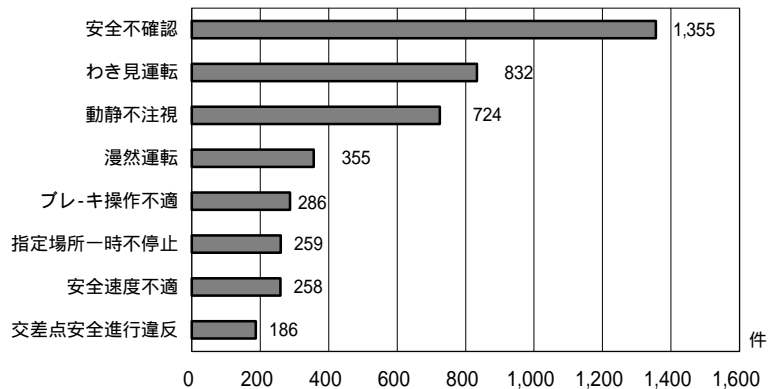

106 交通事故死者数（人口10万人当たり）

No	都道府県名	人	順位
1	北海道	8.7	14
2	青森	7.0	29
3	岩手	9.5	8
4	宮城	7.6	26
5	秋田	8.3	19
6	山形	7.1	27
7	福島	9.4	10
8	茨城	11.1	3
9	栃木	10.5	5
10	群馬	10.7	4
11	埼玉	4.9	42
12	千葉	6.3	36
13	東京都	3.1	47
14	神奈川県	4.4	44
15	新潟	9.5	8
16	富山	7.0	29
17	石川	6.7	33
18	福井	9.4	10
19	山梨	8.0	22
20	長野	8.6	16
21	岐阜	9.6	6
22	静岡県	7.1	27
23	愛知県	5.6	39
24	三重	11.3	2
25	滋賀	8.0	22
26	京都	5.1	41
27	大阪	3.7	46
28	兵庫	5.3	40
29	奈良	6.1	37
30	和歌山	8.5	17
31	鳥取	12.9	1
32	島根	9.6	6
33	岡山	8.7	14
34	広島	7.0	29
35	山口	9.3	12
36	徳島	8.4	18
37	香川	8.1	21
38	愛媛	8.2	20
39	高知	7.8	24
40	福岡	6.4	35
41	佐賀	9.0	13
42	長崎	4.4	44
43	熊本	7.8	24
44	大分	5.7	38
45	宮崎	7.0	29
46	鹿児島	6.5	34
47	沖縄	4.6	43
	全国	6.5	

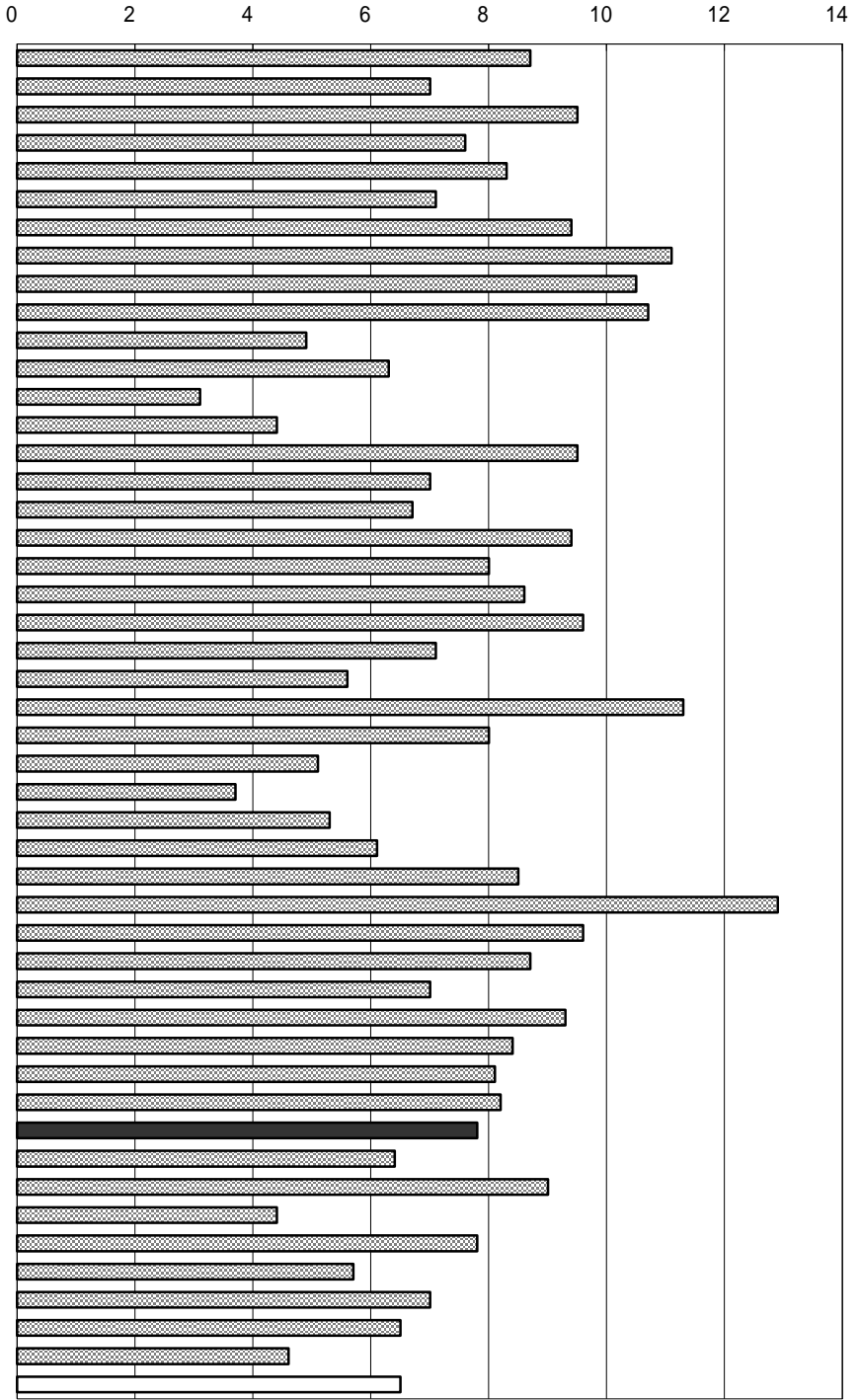

年次：平成14年
 資料：交通統計
 出所：警察庁
 備考：本県 = 全国平均の120.00%

右表
 年次：平成14年
 資料：交通白書
 出所：県警察本部

普通・軽自動車の当事者別シートベルト着用状況（高知県）

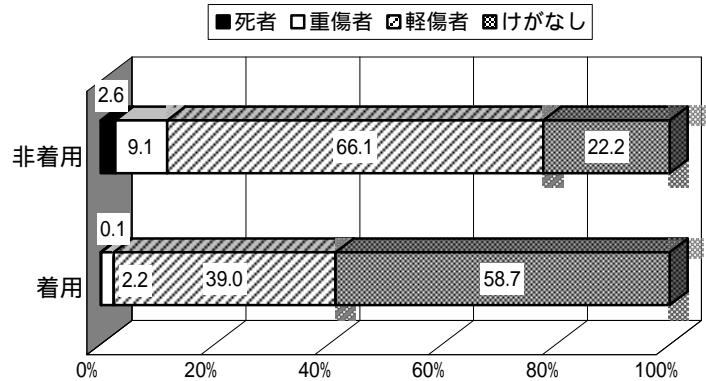

107 高齢者交通事故件数（高齢者10万人当たり）

No	都道府県名	件	順位
1	北海道	274.14	40
2	青森	298.37	36
3	岩手	229.60	45
4	宮城	251.15	42
5	秋田	238.31	43
6	山形	429.97	15
7	福島	386.95	22
8	茨城	442.13	11
9	栃木	455.62	10
10	群馬	556.04	5
11	埼玉	414.37	18
12	千葉	307.29	35
13	東京都	316.74	34
14	神奈川県	367.05	27
15	新潟	131.95	47
16	富山	752.85	1
17	石川	415.09	17
18	福井	506.15	7
19	山梨	347.80	31
20	長野	369.15	26
21	岐阜	395.84	20
22	静岡県	599.44	4
23	愛知	432.62	13
24	三重	379.09	23
25	滋賀	349.13	30
26	京都	334.55	32
27	大阪	292.58	37
28	兵庫	402.37	19
29	奈良	290.31	38
30	和歌山	479.32	8
31	鳥取	287.94	39
32	島根	263.96	41
33	岡山	547.95	6
34	広島	395.39	21
35	山口	363.31	28
36	徳島	466.67	9
37	香川	640.89	2
38	愛媛	426.49	16
39	高知	375.38	24
40	福岡	440.41	12
41	佐賀	627.81	3
42	長崎	233.94	44
43	熊本	352.40	29
44	大分	334.29	33
45	宮崎	374.90	25
46	鹿児島	430.31	14
47	沖縄	210.45	46
	全国	374.87	

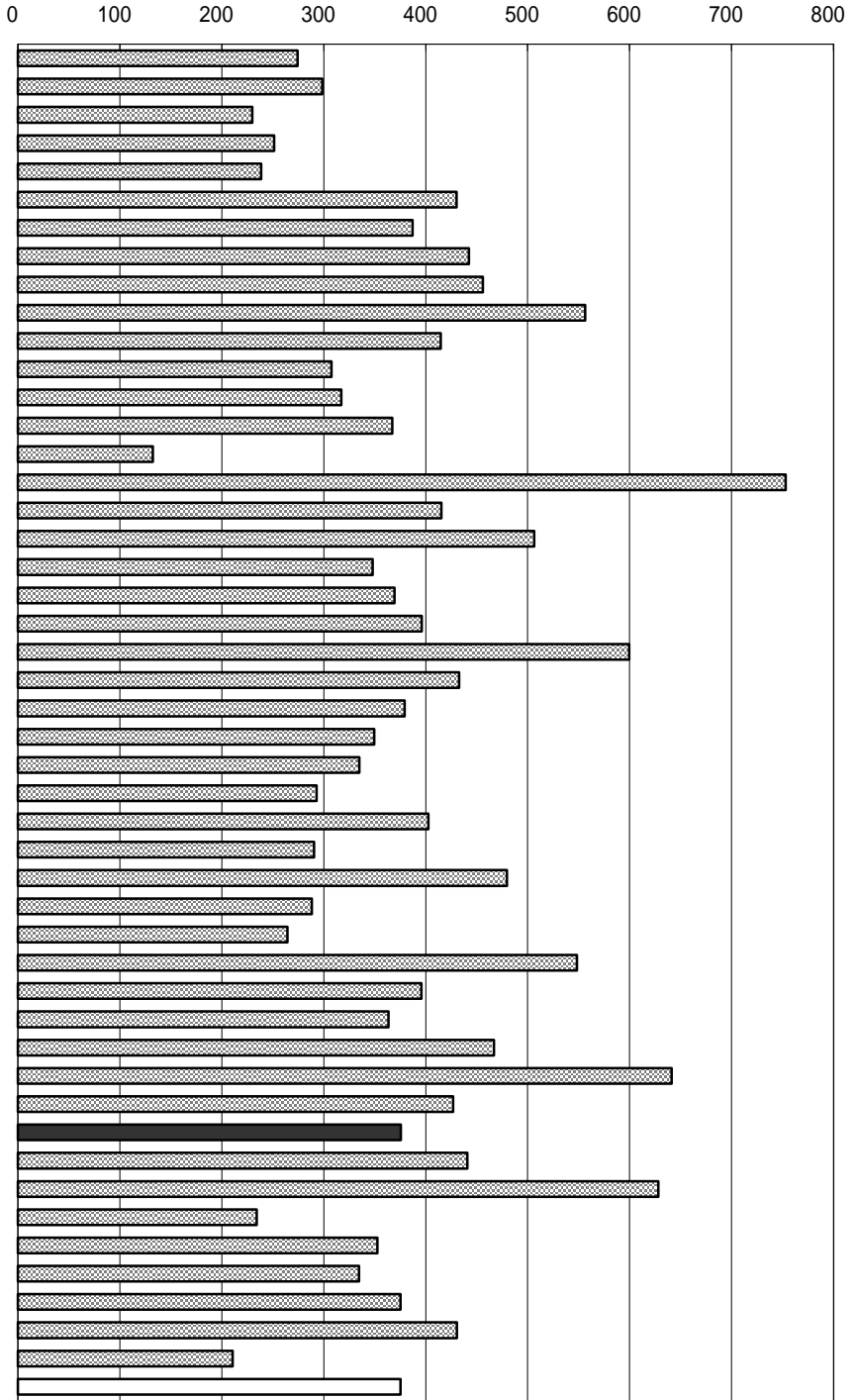

年次： 平成14年
 出所： 高知県警察本部交通企画課資料
 備考： 本県 = 全国平均の100.13%
 ここでの高齢者は、65歳以上の者

右表
 年次： 平成14年
 資料： 交通白書
 出所： 県警察本部

人 高齢者及び子供の交通事故死傷者数（高知県）

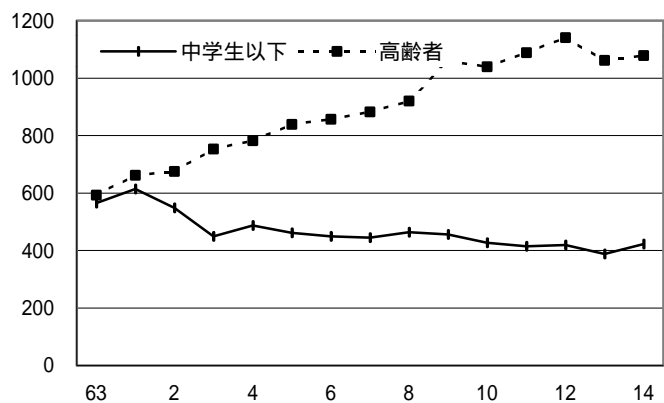

108 飲酒事故件数（酒気帯び含む・人口10万人当たり）

No	都道府県名	件	順位
1	北海道	9.81	16
2	青森	10.62	14
3	岩手	6.61	37
4	宮城	12.36	11
5	秋田	7.91	30
6	山形	8.42	28
7	福島	14.86	5
8	茨城	16.85	2
9	栃木	6.97	36
10	群馬	14.71	6
11	埼玉	9.30	18
12	千葉	9.39	17
13	東京都	7.53	33
14	神奈川県	6.49	39
15	新潟	9.17	19
16	富山	5.63	43
17	石川	7.37	34
18	福井	6.52	38
19	山梨	9.11	20
20	長野	8.70	27
21	岐阜	5.31	44
22	静岡県	7.61	31
23	愛知県	2.84	47
24	三重	5.27	45
25	滋賀	6.33	41
26	京都	4.43	46
27	大阪	5.93	42
28	兵庫	6.42	40
29	奈良	8.28	29
30	和歌山	14.23	7
31	鳥取	7.35	35
32	島根	7.53	32
33	岡山	9.01	22
34	広島	8.83	24
35	山口	10.21	15
36	徳島	8.90	23
37	香川	13.32	8
38	愛媛	11.50	13
39	高知	8.76	25
40	福岡	12.16	12
41	佐賀	16.48	4
42	長崎	16.59	3
43	熊本	8.72	26
44	大分	9.02	21
45	宮崎	12.60	9
46	鹿児島	12.37	10
47	沖縄	20.77	1
	全 国	8.68	

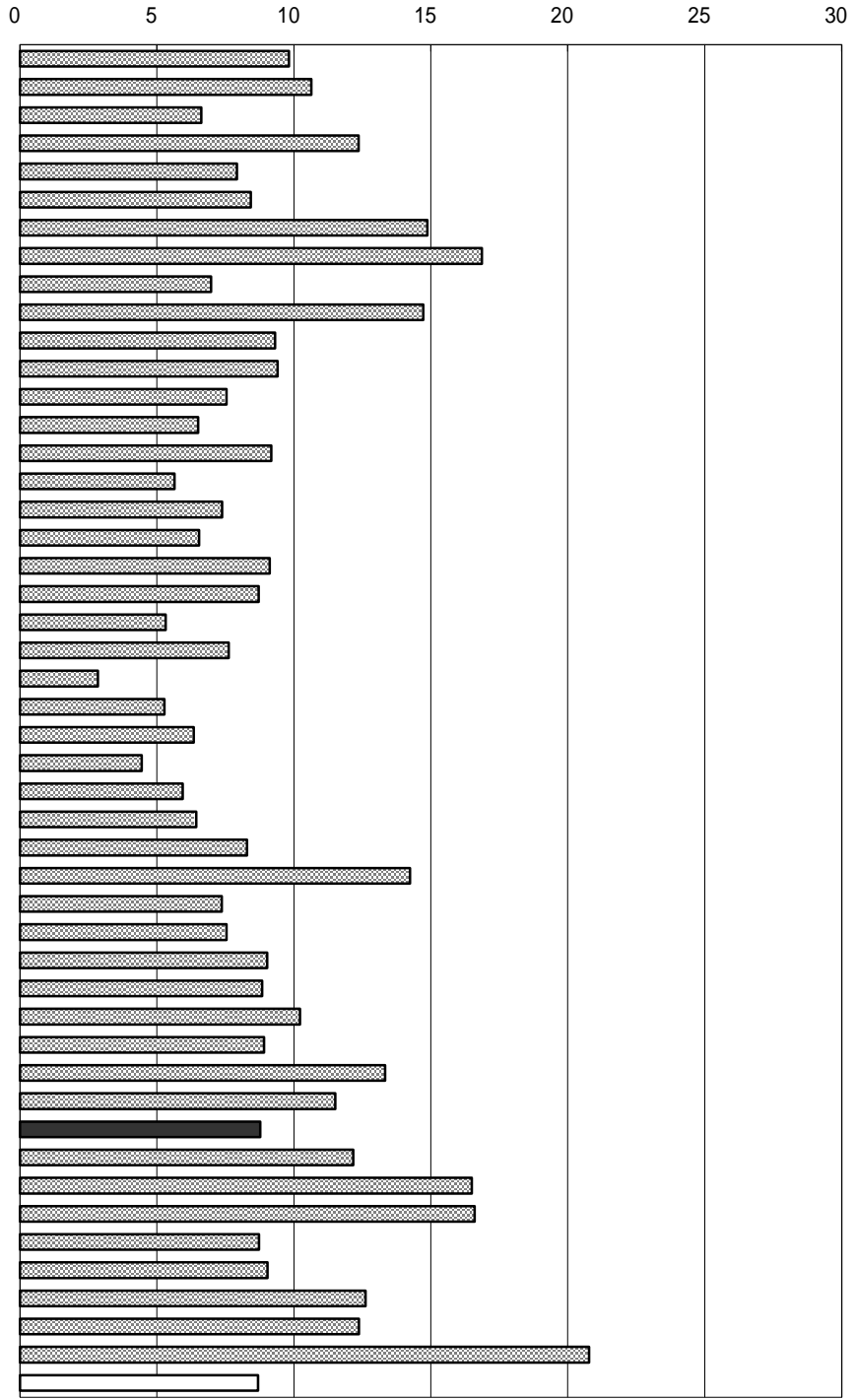

年次： 平成14年
 出所： 高知県警察本部交通企画課資料
 備考： 本県 = 全国平均の100.89%

右表
 年次： 平成14年
 資料： 交通白書
 出所： 県警察本部

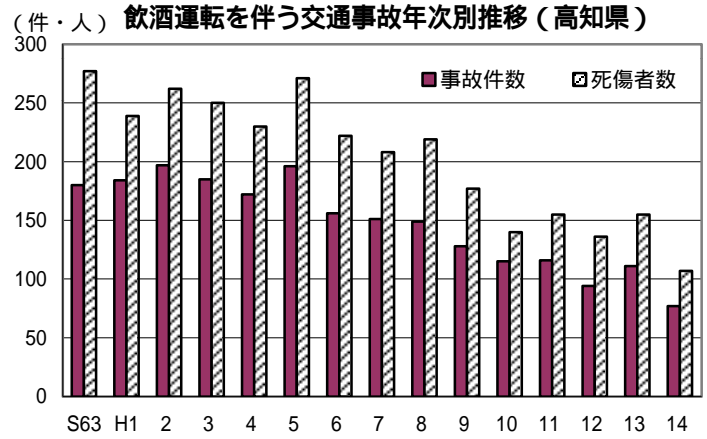

109 刑法犯認知件数（人口千人当たり）

No	都道府県名	件	順位
1	北海道	16.60	29
2	青森	13.07	41
3	岩手	10.67	44
4	宮城	20.77	17
5	秋田	10.18	46
6	山形	11.60	43
7	福島	16.99	25
8	茨城	22.63	13
9	栃木	19.43	20
10	群馬	19.58	19
11	埼玉	25.39	7
12	千葉	28.09	4
13	東京都	24.71	8
14	神奈川県	22.05	16
15	新潟	14.58	35
16	富山	14.57	36
17	石川	14.12	37
18	福井	16.77	27
19	山梨	17.15	24
20	長野	15.36	32
21	岐阜	24.61	10
22	静岡県	16.64	28
23	愛知県	27.53	5
24	三重	25.57	6
25	滋賀	23.68	11
26	京都府	24.63	9
27	大阪府	34.08	1
28	兵庫県	29.48	3
29	奈良	22.27	14
30	和歌山	22.27	14
31	鳥取	13.42	40
32	島根	11.97	42
33	岡山	23.24	12
34	広島	20.62	18
35	山口	16.92	26
36	徳島	13.94	39
37	香川	19.08	22
38	愛媛	17.22	23
39	高知県	15.81	30
40	福岡	33.35	2
41	佐賀	15.13	34
42	長崎	9.26	47
43	熊本	15.44	31
44	大分	14.07	38
45	宮崎	15.18	33
46	鹿児島	10.67	44
47	沖縄	19.15	21
	全国	22.39	

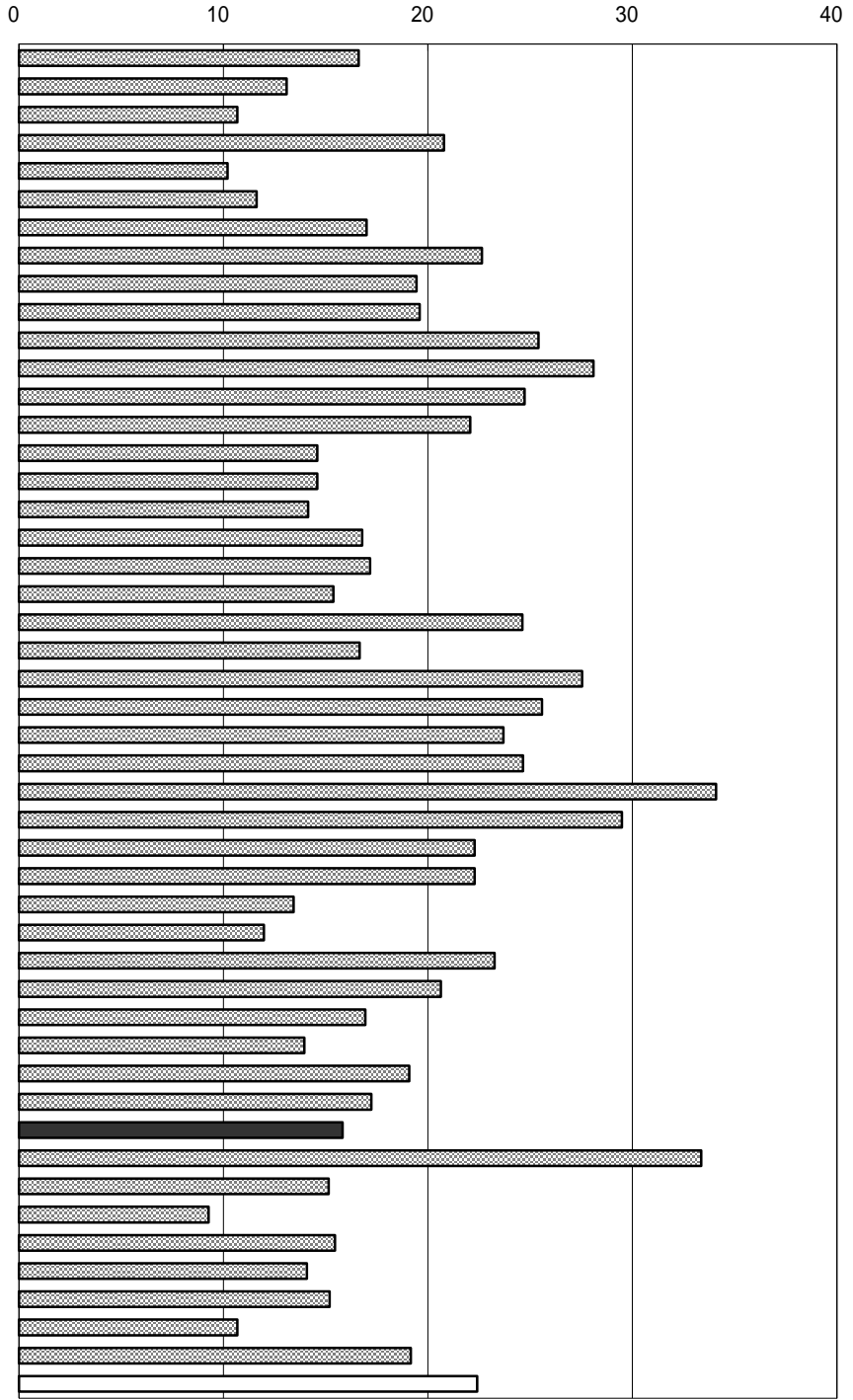

年次：平成14年
 資料：犯罪統計書
 出所：警察庁
 備考：本県 = 全国平均の70.61%

右表
 年次：平成14年
 資料：犯罪統計書
 出所：県警察本部生活安全企画課

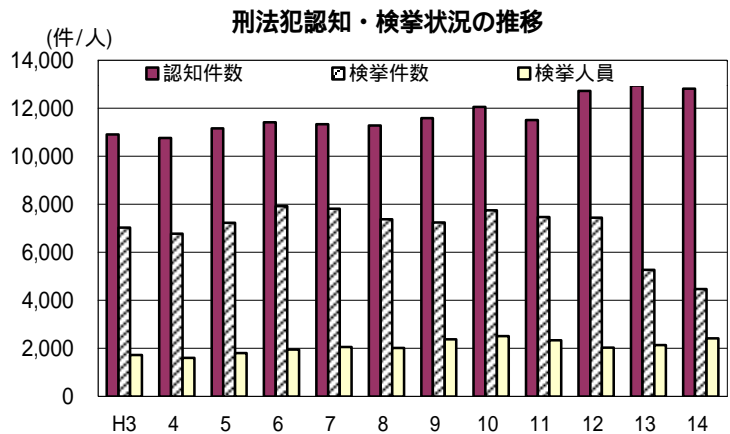

110 少年刑法犯検挙人員（14～19歳人口千人当たり）

No	都道府県名	人	順位
1	北海道	11.81	43
2	青森	14.59	35
3	岩手	13.04	39
4	宮城	19.74	9
5	秋田	15.26	30
6	山形	17.44	16
7	福島	19.54	10
8	茨城	11.12	46
9	栃木	11.71	45
10	群馬	12.89	40
11	埼玉	14.97	31
12	千葉	16.69	21
13	東京都	17.88	13
14	神奈川県	17.33	17
15	新潟	16.28	23
16	富山	17.66	15
17	石川	15.95	25
18	福井	17.74	14
19	山梨	10.90	47
20	長野	17.31	18
21	岐阜	15.53	28
22	静岡県	14.91	32
23	愛知	13.20	38
24	三重	14.34	36
25	滋賀	15.55	27
26	京都	20.75	6
27	大阪府	21.98	2
28	兵庫県	21.21	3
29	奈良	14.23	37
30	和歌山	14.75	33
31	鳥取	22.06	1
32	島根	17.06	20
33	岡山	18.88	12
34	広島	19.02	11
35	山口	20.81	5
36	徳島	17.17	19
37	香川	20.98	4
38	愛媛	16.12	24
39	高知県	20.47	7
40	福岡	20.33	8
41	佐賀	15.45	29
42	長崎	14.70	34
43	熊本	16.35	22
44	大分	15.77	26
45	宮崎	12.41	41
46	鹿児島	12.32	42
47	沖縄	11.73	44
	全 国	16.66	

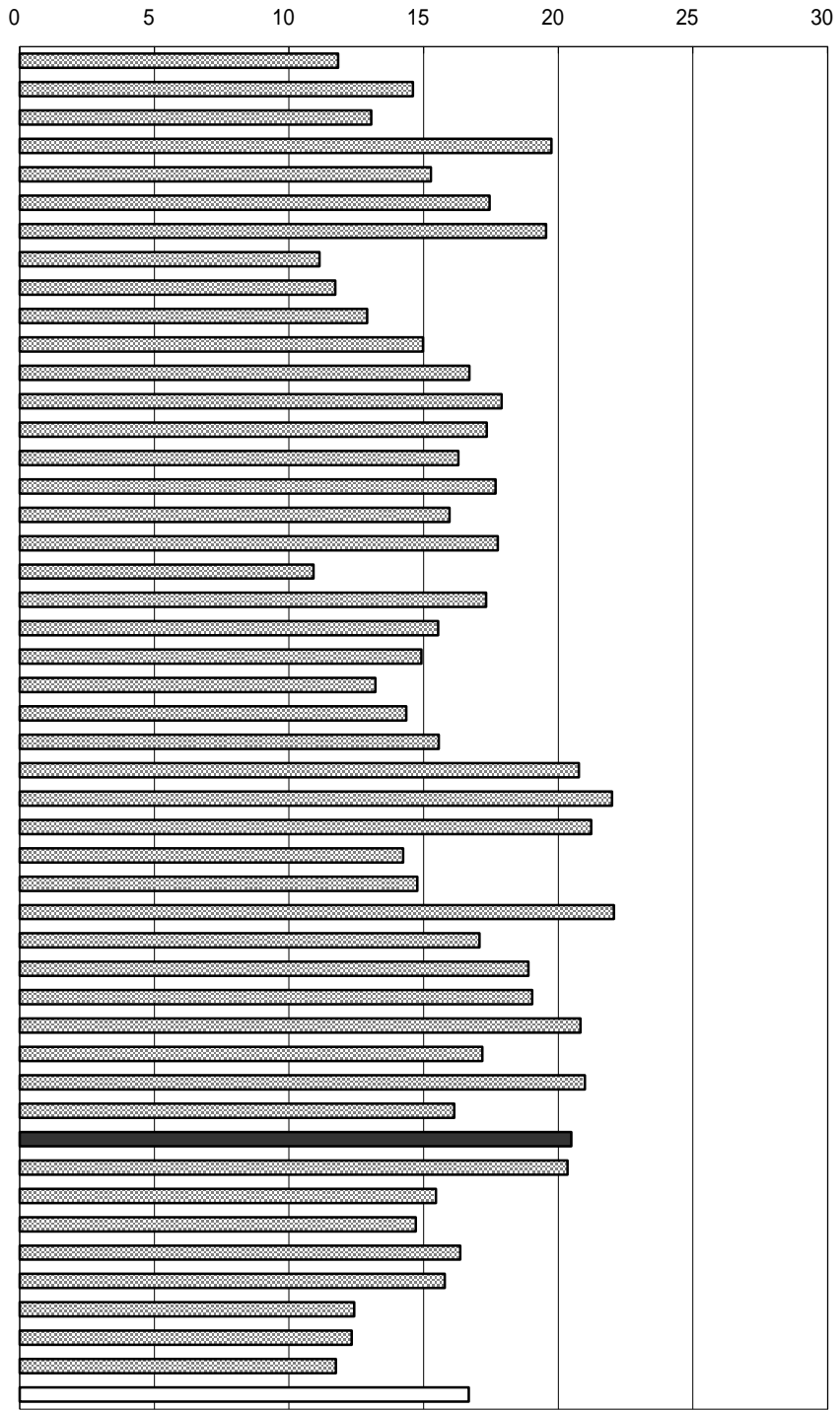

年次：平成14年
 資料：犯罪統計書
 出所：警察庁
 備考：本県＝全国平均の122.87%
 ここでの少年とは、14～19歳の者

右表
 年次：平成14年
 資料：犯罪統計書
 出所：県警察本部生活安全企画課

検挙人員に占める少年の割合（高知県）

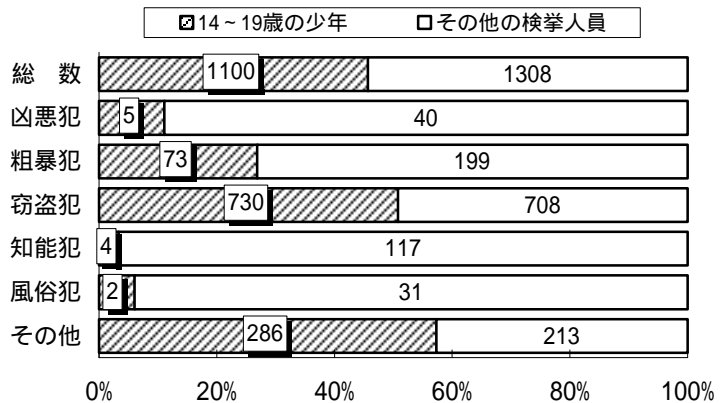

市 町 村 編



市町村名		指標名	総面積		林野面積		経営耕地面積	
			順位	k m ²	順位	h a	順位	a
高室	知市	市	18	144.98	40	5,396	3	151,578
			8	248.23	9	21,612	14	53,479
安南	芸国	市	2	317.34	2	27,782	7	86,042
			24	125.35	37	6,068	1	212,319
土須	佐崎	市	35	91.59	42	5,113	5	115,604
			20	135.46	22	9,980	11	69,858
中宿	毛村	市	1	384.50	1	31,050	4	121,491
			5	286.02	5	23,928	6	94,124
土佐	清水	市	7	266.52	7	22,742	16	45,722
			39	74.09	35	6,328	42	14,960
東奈	半利	町	49	28.32	48	2,191	45	13,557
			51	6.56	51	310	46	13,507
田安	野田	町	44	53.03	43	4,206	34	21,184
			14	196.18	12	18,496	38	17,606
北馬	川路	村	15	165.52	15	15,614	50	5,517
			47	39.63	47	2,813	30	23,756
赤香	我美	岡	53	1.64	53	1	51	5,330
			43	58.89	44	3,938	13	60,305
土野	佐山	美田	25	116.46	28	8,279	8	83,008
			50	22.90	50	434	12	62,861
夜香	市須	町	48	39.07	46	2,838	27	26,883
			23	130.37	21	11,251	21	36,691
吉物	北川	部	52	4.25	52	6	49	8,574
			4	291.12	4	27,654	39	17,584
本大	山豊	町	21	134.21	20	11,891	28	25,307
			3	314.94	3	27,740	22	33,368
鏡土	佐山	村	41	60.06	41	5,223	40	15,989
			42	59.22	39	5,402	43	14,701
土土	佐川	村	11	212.11	14	18,173	18	41,280
			33	95.28	26	8,840	52	3,495
大本	川川	村	12	208.70	11	19,953	53	1,146
			31	100.58	31	7,630	19	38,792
伊池	野川	町	19	142.68	18	13,416	48	9,004
			45	44.94	49	1,639	10	71,160
春吾	野川	村	37	84.12	34	6,936	44	14,067
			17	161.43	17	14,580	36	19,094
中土	佐川	町	34	92.78	29	8,208	32	22,906
			30	101.21	33	7,195	9	74,757
越窪	知川	町	27	111.58	24	9,395	24	31,482
			6	278.08	6	22,876	2	173,726
檮大	野見	原	10	236.51	10	21,511	25	29,709
			32	100.41	25	9,140	33	22,405
大東	津野	村	22	131.47	19	12,033	35	19,585
			40	66.75	38	5,715	37	17,755
葉仁	山淀	村	28	106.16	23	9,419	47	13,094
			46	44.88	45	2,926	31	22,984
佐大	賀正	町	38	75.84	36	6,250	41	15,881
			13	199.32	13	18,211	29	24,480
大大	方月	町	26	112.54	27	8,461	15	45,758
			29	103.04	30	8,178	17	41,603
大十	和村	村	16	164.66	16	14,819	23	31,539
			9	248.00	8	22,378	20	38,077
西三	土原	村	36	85.35	32	7,482	26	28,915
			7,104.87		593,650		2,303,599	
高年 資出 備	知	県	平成15年10月1日 全国都道府県市区町村別面積調 国土交通省国土地理院		平成12年8月1日 世界農林業センサス 農林水産省		平成12年2月1日 農林業センサス 農林水産省	

市町村名		指標名	総人口（国勢調査）		人口（国勢調査・男）		人口（国勢調査・女）				
			順位	人	順位	人	順位	人			
高室安南土須中宿土	知戸芸国佐崎村毛清	市市市市市市市市市	1	330,654	1	154,710	1	175,944			
			10	19,472	10	9,146	10	10,326			
			9	21,321	9	10,007	9	11,314			
			2	49,965	2	23,798	2	26,167			
			4	30,338	4	14,666	4	15,672			
			5	27,569	5	13,363	5	14,206			
			3	34,968	3	16,549	3	18,419			
			6	25,970	6	12,234	6	13,736			
			11	18,512	11	8,529	11	9,983			
			東奈田安北馬芸赤香土野夜香吉物	半利野田川路西岡我佐山市須北川部	町町町町村村村町町町町村村	33	3,744	33	1,797	33	1,947
						31	4,027	31	1,832	31	2,195
39	3,315	39				1,546	39	1,769			
35	3,535	35				1,696	35	1,839			
49	1,591	49				754	49	837			
51	1,195	51				584	51	611			
28	4,366	29				1,984	27	2,382			
37	3,388	38				1,572	36	1,816			
21	6,363	20				3,124	21	3,239			
8	22,427	8				10,855	8	11,572			
12	16,595	12				7,953	12	8,642			
29	4,281	28	1,998	29	2,283						
23	5,596	23	2,598	23	2,998						
45	2,032	45	995	45	1,037						
40	3,152	40	1,455	40	1,697						
本大鏡土土大本	山豊佐山	町町村村	26	4,657	26	2,238	26	2,419			
			20	6,378	21	2,987	20	3,391			
伊池春吾吾	野川野川北	町町村村	48	1,644	48	784	48	860			
			50	1,323	50	652	50	671			
			24	5,035	25	2,353	24	2,682			
			53	569	53	284	53	285			
			52	759	52	391	52	368			
中佐越窪檮大東葉仁日	土川知川原野津山淀高	町町町町村村村	7	24,612	7	11,756	7	12,856			
			44	2,432	44	1,137	44	1,295			
			13	15,358	13	7,163	13	8,195			
			41	3,072	41	1,442	41	1,630			
			38	3,358	37	1,586	38	1,772			
			18	7,011	19	3,279	18	3,732			
			15	14,777	14	6,962	15	7,815			
			17	7,411	17	3,403	17	4,008			
			14	14,842	15	6,918	14	7,924			
			25	4,860	24	2,368	25	2,492			
47	1,711	47	797	47	914						
42	2,833	42	1,352	42	1,481						
27	4,425	27	2,105	28	2,320						
43	2,685	43	1,301	43	1,384						
22	5,968	22	2,825	22	3,143						
佐大大大西三	賀正方月和土原	町町町村村	30	4,189	29	1,984	30	2,205			
			36	3,429	36	1,640	37	1,789			
			16	10,019	16	4,682	16	5,337			
			19	6,956	18	3,280	19	3,676			
			34	3,573	34	1,711	34	1,862			
			32	3,816	32	1,830	32	1,986			
			46	1,871	46	904	46	967			
			813,949		383,859		430,090				
高年資出備	県次料所考	平成12年10月1日 国勢調査 総務省統計局		平成12年10月1日 国勢調査 総務省統計局		平成12年10月1日 国勢調査 総務省統計局					

市町村名	指標名	総人口（推計人口）		人口（推計人口・男）		人口（推計人口・女）		
		順位	人	順位	人	順位	人	
高室	知	市	1	332,713	1	155,428	1	177,285
安南	戸	市	10	18,346	10	8,661	10	9,685
土須	芸	市	9	20,753	9	9,813	9	10,940
中宿	国	市	2	50,384	2	23,993	2	26,391
土佐	佐	市	4	29,947	4	14,482	4	15,465
	崎	市	5	26,854	5	13,070	5	13,784
	村	市	3	34,426	3	16,309	3	18,117
	毛	市	6	25,479	6	11,980	6	13,499
	清	市	11	17,796	12	8,233	11	9,563
	水	市						
東奈	洋	町	33	3,552	33	1,710	33	1,842
田半	利	町	31	3,903	31	1,774	30	2,129
安野		町	38	3,208	38	1,495	37	1,713
北田		町	34	3,405	35	1,634	35	1,771
馬川		村	49	1,536	49	735	49	801
芸路		村	51	1,144	51	560	51	584
赤西		村	28	4,258	30	1,910	26	2,348
香岡		町	36	3,382	36	1,561	34	1,821
土我	美	町	20	6,365	20	3,115	20	3,250
野佐	田	町	8	22,160	8	10,698	8	11,462
夜市		町	12	17,465	11	8,384	12	9,081
香須		町	29	4,232	28	2,008	29	2,224
吉北		町	23	5,507	23	2,568	23	2,939
物部		村	45	2,069	45	1,025	45	1,044
		村	41	2,924	41	1,342	40	1,582
本山		町	26	4,490	26	2,158	27	2,332
大鏡	豊	町	22	5,903	22	2,761	21	3,142
土佐		村	48	1,582	47	755	48	827
土山		村	50	1,251	50	616	50	635
大本		村	24	4,827	25	2,237	24	2,590
		村	53	521	53	252	53	269
		村	52	749	52	395	52	354
伊野		町	7	24,048	7	11,475	7	12,573
池川		町	44	2,316	44	1,065	44	1,251
春野		町	13	15,645	13	7,344	13	8,301
吾川		村	40	2,927	40	1,369	41	1,558
吾北		村	39	3,163	38	1,495	39	1,668
中土	佐	町	18	6,832	19	3,190	18	3,642
佐川		町	14	14,577	14	6,903	15	7,674
越知		町	17	7,139	17	3,289	17	3,850
窪川		町	15	14,385	15	6,693	14	7,692
檮原		町	25	4,722	24	2,309	25	2,413
大野	見	村	47	1,602	48	746	47	856
大東	野	村	42	2,736	42	1,314	42	1,422
葉津		村	27	4,305	27	2,032	28	2,273
仁山		村	43	2,533	43	1,226	43	1,307
日淀	高	村	21	5,917	21	2,790	22	3,127
佐賀		町	30	4,033	29	1,919	31	2,114
大大	正	町	37	3,240	37	1,552	38	1,688
大大	方	町	16	9,794	16	4,613	16	5,181
大十	月	町	19	6,722	18	3,199	19	3,523
西土	和	村	35	3,399	34	1,650	36	1,749
三原	佐	村	32	3,654	32	1,749	32	1,905
		村	46	1,853	46	883	46	970
高年	知	県		806,673		380,467		426,206
資出	次	平成15年10月1日	人口移動調査		平成15年10月1日		人口移動調査	
備	料	県統計課	県統計課		県統計課		県統計課	
	所							
	考							

市町村名		指標名	世帯数		世帯人員		人口増減数 (平成14年～15年)	
			順位	世帯	順位	1世帯当たり 人	順位	人
高室安南土須中宿土	知戸芸国佐崎村毛清	市市市市市市市市市	1	144,212	42	2.31	45	-137
			11	7,808	39	2.35	53	-410
			9	8,244	28	2.52	50	-218
			2	18,920	17	2.66	5	3
			4	10,663	6	2.81	46	-144
			5	9,765	10	2.75	52	-282
			3	13,915	31	2.47	49	-202
			6	9,535	16	2.67	47	-160
			10	7,943	45	2.24	51	-247
			東奈田安北馬芸赤香土野夜香吉物	半利野田川路西岡我佐美田山須北川部	町町町町村村村町町町町村村	27	1,619	47
28	1,609	36				2.43	12	-21
38	1,293	29				2.48	33	-61
36	1,320	24				2.58	36	-65
47	639	37				2.40	16	-28
50	499	43				2.29	6	-3
31	1,497	5				2.84	19	-37
33	1,368	32				2.47	7	-4
21	2,169	3				2.93	4	9
7	8,773	27				2.53	39	-76
本大鏡土土大本伊池春吾吾中佐越窪檮大東葉仁日	山豊山佐川川野川野川北川知川原野津山淀高賀正方月和佐原	町町村村町町村村村村村村村村	25	1,880	38	2.39	31	-59
			19	2,784	51	2.12	48	-182
			49	534	1	2.96	11	-13
			51	448	7	2.79	13	-25
			26	1,872	25	2.58	43	-111
			53	243	49	2.14	14	-26
			52	382	53	1.96	7	-4
			8	8,657	8	2.78	42	-106
			43	1,107	52	2.09	20	-38
			15	5,342	4	2.93	2	26
中佐越窪檮大東葉仁日	野川野川北川知川原野津山淀高賀正方月和佐原	町町村村村村村村村村村村	37	1,317	46	2.22	28	-53
			39	1,283	33	2.47	24	-46
			20	2,678	26	2.55	32	-60
			14	5,432	15	2.68	22	-41
			18	2,884	30	2.48	41	-95
			13	5,869	34	2.45	44	-128
			24	1,943	35	2.43	30	-56
			48	605	21	2.65	18	-35
			44	1,010	14	2.71	23	-44
			32	1,455	2	2.96	15	-27
佐大大大西三	賀正方月和佐原	町町町町村村村村	42	1,190	50	2.13	28	-53
			22	2,159	11	2.74	9	-5
			30	1,522	20	2.65	26	-49
			41	1,220	19	2.66	36	-65
			16	3,728	23	2.63	34	-63
			17	2,911	41	2.31	40	-78
			40	1,253	13	2.71	21	-40
			35	1,336	12	2.74	38	-74
			46	792	40	2.34	3	22
			高年資出備	知	県	327,901		2.46
		次	平成15年10月1日	平成15年10月1日		平成15年10月1日		
		料	人口移動調査	人口移動調査		人口移動調査		
		所	県統計課	県統計課		県統計課		
		考	総世帯数	総世帯数		平成14年10月1日～平成15年9月30日		

市町村名		指標名	人口密度		出生率		死亡率				
			順位	1k㎡あたり 人	順位	人口千人あたり ‰	順位	人口千人あたり ‰			
高室安南土須中宿土	知戸芸国佐崎村毛清	市市市市市市市市市市	1	2,294.9	3	9.4	52	8.1			
			21	73.9	43	4.5	19	15.4			
			24	65.4	17	7.0	33	12.6			
			6	401.9	4	8.6	48	10.4			
			8	327.0	22	6.9	42	11.2			
			10	198.2	31	6.4	41	11.3			
			18	89.5	6	8.1	44	11.1			
			19	89.1	8	7.8	50	9.0			
			23	66.8	37	5.5	30	13.4			
			東奈田安北馬芸赤香土野夜香吉物	半利野田川路西岡我佐山市須北川部	町町町町村村町町町村	31	47.9	14	7.5	26	14.2
13	137.8	12				7.6	3	21.2			
4	489.0	12				7.6	22	15.0			
27	64.2	26				6.6	32	12.7			
50	7.8	17				7.0	14	16.6			
51	6.9	1				10.5	53	7.8			
17	107.4	42				4.7	11	17.5			
2	2,062.2	4				8.6	8	18.3			
16	108.1	10				7.7	39	11.5			
11	190.3	36				5.9	37	11.6			
本大鏡土土大本伊池春吾吾中佐越窪檮大東葉仁日	山豊山佐川川野川野川北土川知川原野津山淀高賀正方月和西三原知	町町村村町町村村村村村村	34	33.5	34	6.2	16	16.5			
			44	18.7	51	2.5	2	21.5			
			35	26.3	52	1.9	4	19.4			
			39	21.1	15	7.1	17	15.7			
			37	22.8	48	3.6	14	16.6			
			52	5.5	53	1.8	49	9.1			
			53	3.6	47	4.0	13	17.3			
			9	239.1	17	7.0	46	10.5			
			46	16.2	45	4.2	1	23.4			
			7	348.1	31	6.4	37	11.6			
中佐越窪檮大東葉仁日	野川野川北土川知川原野津山淀高賀正方月和西三原知	町町村村村村村村村村	33	34.8	49	3.4	12	17.4			
			43	19.6	22	6.9	20	15.3			
			22	73.6	28	6.5	31	13.2			
			12	144.0	17	7.0	40	11.4			
			28	64.0	39	5.1	24	14.4			
			30	51.7	28	6.5	33	12.6			
			42	20.0	41	4.8	27	13.8			
			47	16.0	7	7.9	8	18.3			
			40	20.8	28	6.5	18	15.5			
			26	64.5	8	7.8	7	18.5			
佐大大大西三	賀正方月和西三原知	町町町町村村村村	29	53.2	38	5.4	45	11.0			
			45	16.3	31	6.4	35	11.8			
			20	87.0	26	6.6	27	13.8			
			25	65.2	46	4.1	22	15.0			
			41	20.6	35	6.1	46	10.5			
			48	14.7	17	7.0	6	19.0			
			38	21.7	15	7.1	20	15.3			
			高年資出備			113.5		7.9		10.7	
			資料所考			平成15年10月1日 人口移動調査 市町村別面積調べ 県統計課・国土交通省国土地理院		平成15年 人口移動調査 県統計課 14.10.1～15.9.30間の出生数 /14.10.1現在人口		平成15年 人口移動調査 県統計課 14.10.1～15.9.30間の死亡数 /14.10.1現在人口	

市町村名		指標名	年少人口比率		生産年齢人口比率		老年人口比率			
			順位	%	順位	%	順位	%		
高室	知	市	6	13.9	1	66.2	53	19.5		
安南	戸	市	39	11.0	16	58.2	33	30.8		
土須	芸	市	16	12.5	11	59.9	41	27.6		
中宿	国	市	4	14.2	3	63.4	51	22.4		
土佐	佐	市	17	12.3	5	62.2	47	25.5		
	崎	市	12	12.9	10	60.3	43	26.7		
	村	市	6	13.9	8	61.0	49	25.0		
	毛	市	3	14.4	12	59.7	45	25.9		
	清	市	34	11.6	24	54.9	26	33.5		
	水	市								
東奈	洋	町	39	11.0	36	53.2	18	35.8		
田半	利	町	38	11.1	29	54.0	22	34.8		
安野		町	13	12.8	25	54.8	30	32.3		
北田		町	17	12.3	26	54.5	27	33.2		
馬川		村	32	11.7	44	50.3	12	38.0		
芸路		村	2	15.1	28	54.2	34	30.7		
赤西		村	17	12.3	20	57.1	35	30.6		
香岡		町	17	12.3	19	57.2	35	30.6		
土我	美	町	10	13.3	14	59.5	42	27.1		
野佐	山	町	36	11.4	6	61.6	43	26.7		
夜市	須	町	1	16.0	2	63.5	52	20.4		
香須	北	町	32	11.7	16	58.2	37	30.1		
吉北	川	町	47	10.0	41	51.2	10	38.8		
物部	川	村	17	12.3	9	60.4	46	25.6		
	部	村	52	7.3	50	45.9	3	46.8		
本山		町	45	10.4	38	53.1	14	36.5		
大鏡	豊	町	53	7.1	52	44.9	1	48.0		
土佐		村	14	12.7	23	55.2	31	32.1		
土山		村	36	11.4	31	53.7	20	34.9		
大本	佐	町	41	10.9	43	50.4	11	38.6		
	川	村	49	9.8	51	45.3	4	44.9		
	川	村	35	11.5	48	46.9	7	41.7		
伊野		町	5	14.0	4	62.6	50	23.3		
池春	川	町	51	8.5	53	44.0	2	47.5		
吾野	川	町	9	13.5	7	61.4	48	25.1		
	川	村	50	8.6	49	46.6	4	44.9		
	北	村	47	10.0	47	47.5	6	42.5		
中土	佐	町	29	11.9	22	55.6	29	32.5		
佐川		町	14	12.7	18	58.0	38	29.1		
越知		町	45	10.4	39	52.8	13	36.8		
窪川		町	23	12.2	35	53.5	24	34.2		
檮原		町	43	10.8	27	54.4	20	34.9		
大野	見	村	26	12.1	46	47.6	8	40.3		
東津	野	村	11	13.0	42	50.5	15	36.4		
葉山		村	17	12.3	30	53.9	25	33.8		
仁淀		村	28	12.0	45	47.9	9	40.1		
日高		村	29	11.9	13	59.6	40	28.5		
佐賀		町	26	12.1	15	59.1	39	28.7		
大大	正	町	8	13.7	33	53.6	28	32.7		
大大方	月	町	23	12.2	21	55.7	32	32.0		
大西	和	町	29	11.9	33	53.6	23	34.5		
土土	佐	村	44	10.7	31	53.7	19	35.6		
西原		村	23	12.2	40	51.8	16	36.0		
三原		村	41	10.9	36	53.2	17	35.9		
高知		県		13.2		61.7		25.0		
年資出備	次料所考	平成15年10月1日 人口移動調査 県統計課	15歳未満人口の占める割合		平成15年10月1日 人口移動調査 県統計課	15～64歳人口の占める割合		平成15年10月1日 人口移動調査 県統計課	65歳以上人口の占める割合	

市町村名		指標名	老年化指数		有権者数		外国人数				
			順位		順位	人	順位	人			
高室安南土須中宿土	知戸芸国佐崎村毛清	市市市市市市市市市	52	140.27	1	263,699	1	1,056			
			24	280.12	10	16,416	11	47			
			41	219.86	8	18,005	9	61			
			51	158.24	2	40,255	2	203			
			43	207.78	4	25,454	4	104			
			44	207.18	5	22,036	3	116			
			48	180.57	3	27,883	6	98			
			49	180.03	7	19,834	7	92			
			23	290.03	11	15,501	10	49			
			東奈田安北馬芸赤香土野夜香吉物	半野田川路西岡我佐山市須北川部	町町町町村村町町町村	16	326.99	32	3,176	21	13
						19	313.39	31	3,431	32	5
33	251.70	39				2,773	24	10			
29	269.69	34				3,070	36	4			
17	326.26	49				1,342	36	4			
46	202.89	51				997	32	5			
34	249.81	30				3,524	44	3			
35	249.16	37				2,990	44	3			
45	203.30	21				5,247	28	8			
39	234.66	9				17,879	8	81			
53	127.29	12				13,893	13	38			
本大鏡土土大本伊池春吾吾中佐越窪檮大東葉仁日	山豊山佐川川野川野川北土川知川原野津山淀高賀正方月和土原	町町村村町町村村村村村村村村	11	350.96	25	3,823	19	15			
			1	677.51	20	5,417	12	43			
			32	252.74	48	1,394	44	3			
			20	304.90	50	1,061					
			9	353.22	24	4,204	20	14			
			5	458.82	53	479	51	1			
			8	362.79	52	695	51	1			
			50	166.88	6	19,884	14	33			
			3	555.05	44	2,097	16	25			
			47	186.21	13	13,210	21	13			
			4	523.11	38	2,786	36	4			
中佐越窪檮大東葉仁日	土川知川原野津山淀高賀正方月和土原	町町町町村村村村村村	6	426.67	36	3,007	36	4			
			28	272.97	18	5,999	18	20			
			40	228.31	14	12,250	15	27			
			10	353.16	17	6,259	24	10			
			25	279.87	15	12,119	5	100			
			18	323.38	26	3,754	32	5			
			13	332.47	47	1,429	44	3			
			26	278.99	42	2,356	50	2			
			27	274.72	27	3,744	31	7			
			12	332.79	43	2,159	26	9			
			36	238.19	22	5,218	28	8			
佐大大大十西三	賀正方月和土原	町町町町村村村村村	38	236.61	29	3,531	16	25			
			37	237.98	41	2,693	44	3			
			30	262.37	16	8,444	28	8			
			22	290.35	19	5,972	26	9			
			14	331.51	35	3,044	32	5			
			21	295.29	33	3,141	36	4			
			15	329.70	46	1,613	44	3			
			高年資出備			189.97		662,269		2,429	
			次料所考			平成15年10月1日 人口移動調査 県統計課 65歳以上人口/0～14歳人口×100	平成15年12月2日 選挙人名簿 県選挙管理委員会	平成12年10月1日 国勢調査 総務省統計局			

市町村名		指標名	市町村内総生産額		名目経済成長率		卸小売事業所数		
			順位	百万円	順位	%	順位	人口千人当たり 事業所	
高室安南土須中宿土	知戸芸国佐崎村毛清	市市市市市市市	1	1,111,889	30	1.8	25	16.27	
			10	54,118	22	2.5	8	22.13	
			7	64,235	23	2.4	16	18.50	
			2	196,175	16	5.1	40	12.72	
			5	78,466	20	4.2	22	16.62	
			4	103,166	29	1.9	12	19.97	
	佐水	野田川路西岡	市市市市市市市	3	119,128	10	7.9	5	22.58
				6	76,370	32	0.3	13	19.66
				12	47,239	38	-0.9	10	21.45
				37	8,850	45	-2.1	3	24.46
				31	10,762	48	-3.5	14	19.37
				35	9,628	39	-1.1	4	22.64
東奈田安北馬芸赤香土野夜香吉物	半利	野田川路西岡	29	11,563	52	-6.8	7	22.19	
			44	7,397	47	-3.2	49	8.95	
			46	5,652	46	-2.5	46	10.46	
			24	14,933	21	3.6	32	15.60	
			33	10,555	14	6.1	1	27.17	
			11	51,505	26	2.2	53	7.39	
	我美	山須北川部	市市市市市市市	8	58,679	28	2.1	39	14.39
				15	32,851	43	-1.8	41	12.60
				30	11,166	42	-1.7	31	15.72
				27	13,190	12	6.3	37	14.72
				47	5,582	25	2.3	50	8.19
				38	8,815	4	12.6	36	15.13
本大鏡土土大本伊池春吾吾中佐越窪檮大東葉仁日	山豊	町町村村村村	28	11,993	49	-6.1	15	18.69	
			17	25,516	3	14.7	17	18.41	
			52	3,170	35	-0.1	51	8.15	
			51	3,438	15	5.6	52	7.84	
			22	15,750	17	4.8	33	15.59	
			53	2,991	51	-6.4	45	10.97	
	佐山	野川野川北	町町町村村	48	5,490	40	-1.2	28	15.94
				9	58,649	23	2.4	43	12.30
				43	7,413	1	23.1	18	18.27
				13	39,516	17	4.8	48	9.60
				41	7,859	30	1.8	9	21.48
				34	10,538	6	10.8	29	15.89
土佐川知川原野津山淀高	佐川知川原	町町町町村村	19	18,030	2	17.5	2	24.67	
			16	30,093	33	0.1	42	12.59	
			20	17,828	36	-0.2	20	17.83	
			14	39,357	26	2.2	11	21.36	
			26	13,321	11	7.3	19	18.21	
			50	4,481	5	12.4	30	15.88	
	野津見野山淀高	村村村村村	45	6,648	49	-6.1	6	22.30	
			42	7,833	7	10.4	44	12.23	
			32	10,686	44	-2.0	26	16.24	
			23	14,960	12	6.3	47	10.13	
			25	13,355	53	-8.8	23	16.41	
			36	9,139	37	-0.6	21	17.55	
大大大十西三	正方月和佐原	町町町村村	18	21,255	33	0.1	38	14.71	
			21	16,630	19	4.6	34	15.29	
			40	7,986	9	8.2	27	15.99	
			39	8,624	40	-1.2	24	16.36	
			49	4,948	8	9.0	35	15.29	
			49	4,948	8	9.0	35	15.29	
高年資出備	知	県	2,549,411		2.5		16.58		
		次	平成12年度	平成12年度		平成14年6月1日			
		料	市町村経済統計書	市町村経済統計書		商業統計調査			
		所	県統計課	県統計課		経済産業省			
		考				代理商、仲介業を除く			

市町村名		指標名	一般飲食店数		事業所数		事業所従業者数	
			順位	人口千人当たり 店	順位	人口千人当たり 事業所	順位	1事業所当たり 人
高室	知	市	10	4.90	21	60.02	4	8.56
安南	戸	市	8	5.07	17	63.85	44	5.49
土須	芸	市	11	4.61	24	58.31	21	6.62
中宿	国	市	16	3.49	40	45.87	2	9.76
土佐	佐	市	23	3.02	37	48.82	17	6.77
東奈	崎	市	7	5.09	19	60.50	11	7.22
田半	村	市	2	7.12	6	71.66	20	6.68
安野	毛	市	5	5.23	7	70.70	33	6.12
北田	清	市	3	5.69	4	74.40	46	5.01
馬路	洋	町	29	2.71	2	75.96	53	4.14
芸西	利	町	9	5.05	11	67.73	41	5.69
赤香	野	町	13	3.98	3	75.23	38	5.96
土佐	田	町	27	2.88	20	60.21	49	4.98
野夜	川	村	49	1.27	48	36.85	9	7.41
香吉	路	村	33	2.54	9	68.47	8	7.53
物部	西	村	22	3.02	38	47.21	5	8.21
本大	岡	町	19	3.23	12	67.47	10	7.26
鏡土	我	町	43	1.88	51	34.71	1	12.20
土佐	山	町	15	3.63	39	46.71	12	7.13
大本	市	町	17	3.43	44	42.37	26	6.47
伊池	須	町	34	2.34	46	40.00	28	6.33
春野	北	町	42	1.97	47	39.17	34	6.11
吾吾	川	村	25	2.95	49	36.42	15	6.93
中土	部	村	36	2.28	34	52.77	29	6.27
佐越	山	町	32	2.60	23	59.49	31	6.23
窪櫛	豊	町	20	3.21	28	55.86	35	6.09
大東	村	村	50	1.24	52	34.08	48	4.98
葉津	佐	村	48	1.54	50	36.27	23	6.55
仁山	山	町	39	2.20	26	58.01	18	6.72
日高	川	村	45	1.79	10	68.10	19	6.68
佐大	川	村	1	8.03	1	87.01	14	6.97
大大	野	町	18	3.33	45	42.28	7	7.87
大十	川	町	52	0.84	25	58.31	25	6.47
西三	野	町	41	2.06	53	25.37	3	8.85
高年	川	村	35	2.31	13	67.26	30	6.24
資出	北	村	44	1.81	30	55.02	37	6.03
備	佐	町	6	5.19	8	68.57	50	4.76
	川	町	30	2.71	43	44.37	16	6.89
	知	町	26	2.88	18	62.05	36	6.09
	川	町	4	5.55	16	64.08	32	6.17
	原	町	37	2.28	22	59.78	22	6.60
	見	村			41	45.70	13	7.09
	野	村	14	3.91	14	66.05	45	5.47
	山	村	38	2.27	35	52.24	42	5.68
	淀	村	51	1.15	31	54.62	27	6.38
	高	村	40	2.18	42	44.54	6	8.05
	賀	町	12	4.12	32	54.32	24	6.54
	正	町	24	2.97	15	65.12	39	5.89
	方	町	28	2.82	27	56.04	52	4.43
	月	町	21	3.05	29	55.67	47	5.01
	和	村	46	1.71	36	51.87	43	5.54
	佐	村	47	1.59	33	53.41	40	5.71
	原	村	31	2.67	5	72.73	51	4.71
	知	県		4.28		57.05		7.50
高年	次	平	平成13年10月1日		平成13年10月1日		平成13年10月1日	
資出	料	事	事業所・企業統計調査		事業所・企業統計調査		事業所・企業統計調査	
備	所	総	総務省統計局		総務省統計局		総務省統計局	
	考	務						

市町村名	指標名	製造品出荷額等		製造業事業所数		製造業従業者数		
		順位	業者1人当たり 千円	順位	人口千人当たり 事業所	順位	人	
高室	知	市	14	1,606	42	1.22	1	8,566
安南	戸	市	24	1,283	24	2.24	10	716
土須	芸	市	11	1,891	33	1.96	15	438
中宿	国	市	9	2,050	17	2.68	2	4,113
土佐	佐	市	23	1,294	20	2.49	6	1,285
東奈	崎	市	3	3,095	29	2.03	7	1,013
田安	村	市	15	1,543	43	1.21	9	764
北馬	毛	市	22	1,299	10	3.00	3	1,398
芸路	清	市	25	1,273	16	2.72	11	658
赤香	洋	町	42	627	18	2.50	37	105
土佐	利	町	21	1,338	41	1.27	29	155
野田	野	町	39	819	9	3.06	23	205
北馬	田	町	2	3,647	30	2.02	26	177
芸路	川	村	x	x	x	x	x	x
赤香	路	村	6	2,426	1	6.10	33	129
土佐	西	村	7	2,163	47	0.70	48	40
野田	岡	町	17	1,479	4	5.02	22	206
夜香	我	町	1	6,685	13	2.83	4	1,307
吉物	佐	町	16	1,539	34	1.93	8	967
本大	山	町	30	1,175	46	0.87	24	196
鏡土	須	町	x	x	x	x	x	x
土佐	北	町	19	1,441	45	1.08	30	147
大本	川	村	12	1,863	2	5.78	27	158
伊池	部	村	41	742	31	2.02	36	106
春吾	山	町	13	1,708	35	1.76	40	92
吾北	豊	町	5	2,485	21	2.47	20	252
中佐	x	村	x	x	x	x	x	x
越窪	佐	村	48	225	5	4.70	47	61
檮	山	村	28	1,193	37	1.62	35	121
大東	川	村	x	x	x	x	x	x
葉津	川	村	x	x	x	x	x	x
仁山	野	町	10	2,006	25	2.15	5	1,292
日高	川	町	38	858	26	2.12	39	96
佐大	野	町	8	2,104	44	1.15	12	602
大西	川	村	33	1,034	6	4.36	34	124
三原	北	村	29	1,185	19	2.49	37	105
高年	土	町	40	769	8	3.48	18	352
資出	佐	町	37	865	36	1.64	14	448
備	川	町	35	1,006	27	2.07	17	367
	知	町	34	1,031	32	2.00	13	540
	川	町	26	1,242	23	2.30	21	219
	原	村	45	528	22	2.44	25	187
	見	村	31	1,095	3	5.04	30	147
	野	村	43	589	38	1.62	32	139
	山	村	46	513	39	1.55	46	69
	淀	村	18	1,455	7	3.55	16	437
	高	町	32	1,078	12	2.94	19	256
	賀	町	20	1,343	15	2.72	42	87
	正	町	44	534	40	1.42	27	158
	方	町	27	1,238	48	0.44	43	86
	月	村	47	448	28	2.04	44	83
	和	村	36	964	11	2.95	40	92
	佐	村	4	2,775	14	2.73	45	79
	原	村						
	知	村						
	県			1,850		1.77		29,388
高年	次	平	平成14年12月31日		平成14年12月31日		平成14年12月31日	
資出	料	工	業統計調査		業統計調査		業統計調査	
備	所	経	済産業省		済産業省		済産業省	
	考	該	当事業所が1又は2カ所の場合		当事業所が1又は2カ所の場合		当事業所が1又は2カ所の場合	
		は、	その事業所の秘密を保護する		その事業所の秘密を保護する		その事業所の秘密を保護する	
		ため	Xで表示		Xで表示		Xで表示	

市町村名	指標名	農業産出額		農業産出額		農家数		
		順位	耕地面積1アール当たり 千円	順位	1農家当たり 千円	順位	戸	
高室	知	市	13	43.3	19	2,894	2	1,886
安南	戸	市	19	30.2	22	2,476	13	862
土須	芸	市	4	69.8	4	5,858	7	1,299
中宿	国	市	17	33.7	14	3,428	1	2,684
土佐	佐	市	5	62.3	6	5,592	3	1,781
東奈	崎	市	2	70.7	8	4,538	6	1,406
田安	村	市	42	16.6	24	2,003	5	1,541
北馬	毛	市	26	24.8	20	2,857	10	1,094
芸西	清	市	36	20.3	26	1,918	18	674
赤香	洋	町	33	21.3	16	3,336	49	131
土佐	利	町	8	56.5	11	3,688	43	253
野田	野	町	11	45.8	21	2,549	44	246
夜香	田	町	6	59.1	10	4,016	31	428
吉物	川	村	22	27.0	27	1,918	39	317
本大	路	村	32	21.8	41	1,108	50	130
鏡土	西	村	1	96.7	1	9,437	37	332
土佐	岡	町	37	19.7	47	836	53	73
大本	美	町	9	51.1	3	5,922	20	651
伊池	山	町	12	43.7	9	4,356	9	1,104
春吾	市	町	10	48.1	7	5,307	15	758
吾北	須	町	3	70.4	5	5,835	38	321
中佐	北	町	18	30.2	29	1,785	16	736
越窪	川	村	15	35.8	13	3,534	48	146
檮	部	村	38	19.2	38	1,296	35	389
大東	山	町	44	16.4	39	1,261	32	422
葉仁	豊	町	52	12.6	52	511	12	950
日佐	村	村	48	14.2	40	1,202	45	218
大大	山	村	27	24.7	23	2,171	47	199
大十	佐	町	45	15.6	35	1,396	24	594
西三	川	村	46	14.5	45	955	51	88
高年	川	村	25	25.0	53	402	52	87
資出	野	町	31	22.1	28	1,796	22	641
備	川	町	40	17.5	36	1,354	46	209
	野	村	7	56.8	2	6,070	11	1,085
	川	村	24	25.1	43	1,038	28	469
	北	村	53	11.8	51	536	25	535
	佐	町	14	38.1	18	2,986	36	365
	川	町	28	23.1	30	1,759	8	1,256
	知	町	29	22.5	34	1,431	23	634
	川	町	23	26.9	12	3,596	4	1,576
	原	町	50	12.8	49	605	17	719
	見	村	43	16.6	32	1,649	42	271
	野	村	39	17.7	44	983	33	414
	山	村	41	16.9	48	768	26	531
	淀	村	51	12.7	50	580	30	436
	高	村	21	28.3	25	1,983	29	459
	賀	町	30	22.1	33	1,584	40	286
	正	町	47	14.2	46	944	34	390
	方	町	16	35.8	17	3,214	14	786
	月	町	20	29.8	15	3,372	27	476
	和	村	34	21.2	42	1,050	21	643
	佐	村	35	21.1	37	1,350	19	660
	原	村	49	13.4	31	1,655	41	278
	知	県		35.4		2,977		34,919
高年	次	平成13年	第48次高知農林水産統計年報		平成13年	第48次高知農林水産統計年報		平成12年2月1日
資出	料	中国四国農政局高知統計・情報センター	中国四国農政局高知統計・情報センター		中国四国農政局高知統計・情報センター	中国四国農政局高知統計・情報センター		世界農林業センサス
備	考	平成13年8月1日現在耕地面積	平成12年2月1日世界農林業センサスの農家数当たり					農林水産省

市町村名		指標名	販売農家比率		農家人口増減率		農道延長	
			順位	%	順位	%	順位	1k㎡当たり m
高室安南土須中宿土佐	知戸芸国佐崎村毛清水	市	20	75.56	39	87.06	53	17.4
		市	29	70.42	34	88.29	33	295.8
		市	8	81.68	36	87.77	50	30.4
		市	13	78.09	18	91.95	5	2,462.0
		市	17	76.75	24	90.32	3	3,445.9
		市	35	66.43	19	91.91	52	19.1
		市	19	75.60	40	86.84	11	1,063.8
		市	27	73.22	29	89.79	16	652.2
		市	31	68.55	47	83.21	35	274.2
		東奈田安北馬芸赤香土野夜香吉物本大鏡土土大本伊池春吾吾中佐越窪檮大東葉仁日佐大大大十西三	洋利野田川路西岡我佐美田山須北川部山豊山佐川川野川野川北佐川知川原野津山淀高賀正方月和佐原知	町	6	83.21	48	82.86
町	32			66.80	38	87.38	24	456.5
町	36			66.26	41	86.74	8	1,713.1
町	11			79.44	31	89.54	17	651.5
村	10			80.44	8	94.55	42	157.5
村	28			72.31	1	105.63	49	49.2
村	1			94.58	50	82.01	18	597.0
町	45			54.79	37	87.50	1	12,329.3
町	3			84.49	17	92.04	7	2,020.7
町	12			78.99	14	93.23	19	582.8
町	5	83.51	7	94.71	4	2,717.9		
町	7	82.24	26	90.09	40	163.9		
町	40	62.64	20	91.13	36	241.6		
村	15	77.40	2	102.11	2	8,273.6		
村	44	55.01	25	90.29	47	70.3		
町	43	55.92	9	94.53	27	377.6		
町	46	52.53	49	82.83	43	154.0		
村	21	75.23	21	90.99	10	1,154.8		
村	25	73.37	10	94.39	32	309.7		
村	23	74.58	15	92.85	45	126.6		
村	47	50.00	53	77.71	31	316.9		
村	53	5.75	22	90.95	51	23.6		
町	37	63.65	33	88.84	13	766.8		
町	52	25.84	51	81.75	48	69.3		
町	14	78.06	35	88.21	6	2,051.2		
村	51	34.97	43	86.10	26	378.4		
村	48	48.04	52	79.97	28	377.3		
町	24	74.25	16	92.65	37	237.1		
町	30	69.27	32	88.84	21	553.6		
町	41	58.68	30	89.54	15	697.5		
町	2	89.47	28	89.82	22	493.5		
町	38	63.28	3	98.00	38	165.9		
村	9	80.44	44	85.81	30	329.4		
村	42	57.73	6	95.09	46	95.1		
村	49	47.08	5	95.37	29	332.8		
村	50	37.61	13	93.64	34	283.7		
村	39	63.18	46	84.08	12	794.9		
町	22	75.17	42	86.64	20	562.3		
町	18	76.41	12	93.97	39	164.7		
町	33	66.79	45	85.35	9	1,465.2		
町	34	66.60	4	96.59	14	759.4		
村	26	73.25	23	90.39	44	135.5		
村	16	76.82	11	94.18	41	159.1		
村	4	83.81	27	89.93	23	487.3		
高年資出備	知	県		71.25		89.77		465.1
		次	平成12年2月1日		平成7年・平成12年		平成14年度	
		料	世界農林業センサス		農業センサス・農林業センサス		市町村行財政の状況	
		所	農林水産省		農林水産省		県市町村振興課	
		考	販売農家：経営耕地面積30a以上、又は農産物販売金額が50万円以上の農家					

市町村名	指標名	林業労働者数		林家数		保有山林面積		
		順位	人	順位	戸	順位	1世帯当たり ha	
高室	知	市	19	39	1	2,770	34	5.95
安南	戸	市	4	94	34	276	21	7.29
土須	芸	市	9	77	23	483	5	12.32
中宿	国	市	34	15	8	792	13	8.19
土佐	佐	市	48	2	27	387	51	3.26
東奈	崎	市	27	23	7	850	48	3.94
田半	村	市	8	78	4	1,258	24	6.81
安野	毛	市	12	63	5	1,099	14	8.06
北田	清	市	11	76	12	665	41	4.62
馬路	水	市	29	22	49	127	19	7.72
芸西	洋	町	46	4	50	86	28	6.27
赤香	利	町	48	2	51	22	45	4.23
土佐	野	町	37	14	42	211	29	6.26
野夜	田	村	23	27	39	222	12	8.58
香吉	川	村	37	14	43	203	15	8.04
物部	路	村	42	5	46	140	32	6.04
本大	岡	町	42	5	37	11	1	24.73
鏡土	我	町	22	30	14	244	36	5.51
土佐	山	町	22	5	40	635	37	5.31
大本	市	町	42	5	40	217	40	4.73
伊池	須	町	51	1	44	162	42	4.52
春吾	北	町	15	44	19	535	30	6.24
吾北	川	村	6	85	18	5	53	2.80
中佐	部	村	7	79	30	546	33	5.98
越窪	山	町	13	50	2	333	16	7.86
檜橋	豊	町	25	26	38	1,347	22	6.87
大東	佐	村	27	23	41	224	35	5.75
葉津	山	村	5	87	13	215	11	9.21
仁山	佐	村	30	21	47	646	10	9.78
日高	川	村	16	42	45	139	3	14.11
佐大	野	村	40	8	22	161	2	17.56
大西	川	町	20	37	26	490	31	6.12
三原	野	町	48	2	48	419	23	6.87
知	川	村	40	8	17	550	44	3.73
年資	北	村	13	50	11	691	18	4.24
出備	佐	町	39	13	36	273	27	6.33
	川	町	31	19	9	734	50	3.49
	知	町	33	17	16	566	43	4.27
	川	町	18	40	3	1,264	26	6.34
	原	町	3	95	6	875	8	10.62
	野	村	23	27	33	279	6	11.47
	見	村	17	41	25	466	17	7.83
	野	村	34	15	20	527	46	4.13
	山	村	42	5	21	512	39	5.02
	淀	村	47	3	32	286	52	2.98
	高	村	32	18	29	343	20	7.53
	賀	町	9	77	24	477	4	12.41
	正	町	25	26	31	323	47	4.07
	方	町	21	31	28	375	38	5.24
	月	村	1	139	15	613	7	10.77
	和	村	2	105	10	710	9	10.03
	佐	村	34	15	35	274	25	6.72
高年	知	県		1,844		26,192		6.90
資出	次	平	平成14年度末		平成12年2月1日		平成12年2月1日	
備	料	県	県森づくり推進課資料		農林業センサス		農林業センサス	
	所	県	森づくり推進課		農林水産省		農林水産省	
	考				林家数：保有山林面積が1ha以上の世帯（参考 平成2年以前の調査では10a以上の世帯を林家としている）		林家数：保有山林面積が1ha以上の世帯（参考 平成2年以前の調査では10a以上の世帯を林家としている）	

市町村名		指標名	林道延長		漁業就業者数		漁船数	
			順位	1kmあたり m	順位	人	順位	隻
高室	知戸	市市	46	166.3	6	550	7	256
			32	392.3	1	950	2	505
安南	芸国	市市	20	569.2	13	139	11	164
			41	222.4	16	85	16	58
土須	佐崎	市市	50	15.7	7	376	6	264
			49	75.0	3	761	3	439
中宿	毛崎	市市	37	285.0	15	87	14	100
			27	459.4	5	611	5	294
土佐	清水	市市	15	717.1	2	919	1	541
			29	427.4	11	263	13	121
東奈	半利	町町	39	268.2	18	77	15	62
			38	268.3	23	30	22	22
田安	野田	町町	35	365.0	17	83	16	58
			2	1,078.0				
馬芸	路西	村村	1	1,130.9				
			34	370.9	21	34	23	9
赤香	我美	町町	42	189.8	14	115	18	43
			33	374.1	24	5		
土野	山市	町町	17	598.0	19	55	20	25
			9	852.9	20	53	19	39
物本	山豊	村村	7	899.5				
			18	596.3				
大鏡	佐山	村村	21	560.1				
			6	1,005.4				
土土	佐川	村村	31	406.6				
			24	497.7				
大本	川川	村村	26	465.6				
			5	1,025.6				
伊池	野川	町町	44	178.3				
			12	802.4	21	34	21	23
春吾	野川	村村	16	616.3				
			14	738.2				
吾北	野川	村村	25	490.0				
			22	525.2	8	343	9	240
中佐	土川	町町	43	178.5				
			36	330.7	12	174	12	126
越窪	窪原	村村	30	414.9				
			10	844.1				
大東	野津	村村	11	822.3				
			4	1,039.9				
葉仁	山淀	村村	8	892.5				
			3	1,054.7				
日佐	賀正	町町	47	142.7	9	322	10	166
			40	252.9				
大大	方月	町町	23	499.0	10	279	8	250
			48	119.3	4	681	4	342
大大	土佐	村村	45	166.3				
			19	578.4				
西三	土原	村村	28	442.5				
			13	783.0				
高年				554.8		7,026		4,147
資出			平成14年度 市町村行財政の状況 県市町村振興課		平成10年11月1日 第10次漁業センサス 農林水産省		平成13年 第48次高知農林水産統計年報 中国四国農政局高知統計・情報センタ-	
備考								

市町村名	指標名	財政規模		財政力指数		個人市町村民税		
		順位	1人当たり歳出決算額 円	順位		順位	1人当たり 円	
高室	知	市	48	411,702	1	0.631	1	41,839
安南	戸	市	37	636,966	20	0.237	27	21,397
土須	芸	市	35	654,181	13	0.287	20	23,341
中宿	国	市	50	381,615	2	0.537	4	32,849
土佐	佐	市	49	393,943	10	0.368	13	25,916
東奈	崎	市	41	572,413	7	0.390	14	24,744
田半	村	市	45	457,437	3	0.443	8	31,751
安北	毛	市	44	463,805	11	0.361	16	24,188
馬路	清	市	25	798,709	14	0.270	12	26,556
芸西	水	市	29	738,737	42	0.128	52	14,609
赤香	洋	町	29	738,737	42	0.128	52	14,609
土佐	利	町	36	651,236	30	0.176	28	20,323
野田	野	町	26	771,939	26	0.186	26	21,631
北川	田	町	23	870,850	35	0.153	37	17,967
馬路	川	村	5	1,317,190	25	0.192	29	19,820
芸西	路	村	3	1,595,174	32	0.155	9	31,555
赤香	西	村	31	713,960	17	0.253	31	19,332
土佐	岡	町	27	760,087	19	0.244	6	32,579
野山	我	町	40	582,168	12	0.316	24	21,760
夜香	佐	町	53	322,722	6	0.426	11	29,238
吉物	山	町	52	344,743	5	0.428	5	32,707
本大	須	町	28	741,454	20	0.237	17	24,034
鏡土	北	町	30	718,447	34	0.154	35	18,449
土佐	川	村	10	1,162,564	39	0.135	48	15,798
大本	部	村	9	1,190,276	45	0.118	38	17,842
伊池	山	町	32	713,902	32	0.155	19	23,471
春吾	豊	町	24	870,669	36	0.148	44	16,833
吾北	野	村	8	1,195,415	52	0.104	41	17,195
中佐	山	村	15	1,048,984	41	0.131	47	16,279
越窪	佐	村	22	882,084	22	0.224	30	19,554
檮	川	村	2	2,145,808	53	0.101	3	33,954
大東	川	村	1	2,614,227	7	0.390	7	32,353
葉津	野	町	51	372,414	4	0.429	2	34,391
仁山	川	町	6	1,281,588	49	0.111	42	17,105
日高	野	町	47	435,062	9	0.383	10	31,238
佐賀	川	村	17	1,022,331	31	0.169	51	14,881
大大	北	村	7	1,197,624	44	0.124	40	17,420
大十	土	町	39	596,416	29	0.180	39	17,590
西三	佐	町	46	445,135	15	0.268	15	24,669
高年	川	町	34	664,623	27	0.185	34	18,744
資出	知	町	34	664,623	27	0.185	34	18,744
備	川	町	42	545,799	16	0.255	22	22,544
	原	町	11	1,158,824	47	0.114	32	19,309
	見	村	13	1,074,856	50	0.108	49	15,204
	野	村	20	958,990	40	0.134	36	18,010
	野	村	20	958,990	40	0.134	36	18,010
	山	村	33	703,674	36	0.148	45	16,342
	淀	村	19	968,006	28	0.181	23	21,822
	高	村	38	607,053	18	0.245	21	22,878
	賀	町	21	916,146	24	0.197	18	23,715
	正	町	16	1,040,473	38	0.147	25	21,650
	方	町	43	535,017	23	0.210	33	19,001
	月	町	18	1,007,997	42	0.128	46	16,285
	和	村	14	1,053,703	48	0.112	50	15,060
	佐	村	12	1,125,372	46	0.117	43	16,987
	原	村	4	1,481,434	50	0.108	53	14,372
	知	県		517,076		0.381		32,066
高年	次	平成14年度	市町村行財政の状況		市町村行財政の状況		市町村行財政の状況	
資出	料	市町村行財政の状況	市町村行財政の状況		市町村行財政の状況		市町村行財政の状況	
備	所	県市町村振興課	県市町村振興課		県市町村振興課		県市町村振興課	
	考				3力年平均指数 (12 - 14) / 3			

市町村名		指標名	市町村税負担額		小学校数		中学校数	
			順位	1人当たり 円	順位	校	順位	校
高室	知	市	2	132,645	1	41	1	24
安南	戸	市	33	66,099	9	11	4	7
土須	芸	市	18	78,664	8	12	6	6
中宿	国	市	6	116,519	4	14	6	6
土須	佐	市	19	78,433	11	10	10	3
中宿	崎	市	8	105,909	13	9	6	6
土須	村	市	10	102,067	2	18	2	13
土須	毛	市	13	90,770	5	13	3	8
東奈	清	市	21	77,786	2	18	4	7
東奈	洋	町	53	44,496	27	3	14	2
田半	利	町	36	64,482	36	2	25	1
安北	野	町	22	77,204	43	1	25	1
馬路	田	町	40	60,690	36	2	14	2
芸西	川	村	3	129,663	43	1	25	1
赤香	路	村	4	123,591	36	2	14	2
土佐	西	村	24	76,500	43	1	25	1
野山	岡	町	14	90,387	43	1	25	1
夜香	我	町	9	105,256	27	3	14	2
吉物	佐	町	12	91,269	15	8	14	2
本大	山	町	17	82,943	27	3	25	1
鏡土	須	町	25	72,406	43	1	25	1
土佐	北	町	43	56,403	27	3	25	1
大本	川	村	39	61,161	43	1	25	1
伊池	部	村	37	63,904	43	1	25	1
春野	山	町	30	69,849	27	3	14	2
吾川	豊	町	31	68,118	11	10	10	3
吾川	野	村	51	47,803	43	1	25	1
中佐	山	村	27	71,625	43	1	25	1
越窪	佐	町	7	110,458	15	8	25	1
檮	川	村	5	118,347	36	2	25	1
大東	川	村	1	517,389	27	3	25	1
葉津	野	町	15	89,298	13	9	9	5
仁山	川	町	46	54,510	43	1	25	1
日高	野	町	16	84,896	36	2	25	1
佐大	川	村	20	77,948	23	4	25	1
大大	北	村	38	62,173	15	8	25	1
大十	土	町	47	54,188	23	4	14	2
西三	佐	町	32	67,681	23	4	10	3
高年	川	町	34	65,319	19	6	14	2
資出	知	町	23	77,200	5	13	14	2
備	原	町	35	64,811	22	5	25	1
	野	村	44	56,201	36	2	25	1
	見	村	42	56,823	27	3	25	1
	野	村	42	56,823	27	3	25	1
	山	村	50	48,397	27	3	25	1
	淀	村	11	92,352	36	2	25	1
	高	村	26	72,330	27	3	14	2
	賀	町	29	71,175	23	4	25	1
	正	町	28	71,407	19	6	10	3
	方	町	45	54,959	15	8	25	1
	月	町	52	47,381	5	13	25	1
	和	村	48	54,101	19	6	14	2
	佐	村	41	58,298	9	11	25	1
	原	村	49	50,950	43	1	25	1
	知	県		103,761		325		144
高年 資出 備	次 料 所 考		平成14年度 市町村行財政の状況 県市町村振興課		平成15年5月1日 学校基本調査 県統計課		平成15年5月1日 学校基本調査 県統計課	

市町村名	指標名	高等学校数		小学校児童数		中学校生徒数	
		順位	校	順位	人	順位	人
高室安南土須中宿土	知戸芸国佐崎村毛清水	1	16	1	18,885	1	10,573
		8	1	11	913	9	533
		4	2	9	1,118	8	612
		2	4	2	2,904	2	1,216
		4	2	6	1,481	6	677
		3	3	7	1,386	4	887
		4	2	3	1,945	3	1,082
		4	2	5	1,515	5	733
東奈田安北馬芸赤香土野夜香吉物本大鏡土土大本	佐半利野田川路西岡美田	8	1	12	899	10	482
		37		37	160	37	87
		33		35	185	35	89
		35	1	31	177	34	90
		31		50	195	36	88
		50		47	74	49	31
		47		23	87	50	29
		23		36	235	23	130
赤香土野夜香吉物本大鏡土土大本	我佐山美田	8	1	36	164	32	93
		8	1	20	331	22	146
		8	1	10	1,055	11	469
		8	1	8	1,155	12	445
		8	1	28	216	33	91
		8	1	22	247	27	104
		8	1	43	103	42	54
		8	1	45	95	42	54
伊池春吾野川北中佐越窪櫛大東葉仁日	山豊	8	1	32	189	31	98
		8	1	30	206	30	101
		8	1	48	86	44	48
		8	1	51	52	48	36
		8	1	25	225	21	155
		8	1	53	19	52	19
		8	1	52	36	51	20
		8	1	4	1,522	7	657
中佐越窪櫛大東葉仁日	佐山	8	1	49	84	45	46
		8	1	13	867	15	323
		8	1	41	119	42	54
		8	1	39	142	40	75
		8	1	19	351	18	192
		8	1	14	720	14	395
		8	1	21	322	20	185
		8	1	15	718	13	424
中佐越窪櫛大東葉仁日	野津見野	8	1	25	225	28	102
		8	1	46	88	46	43
		8	1	40	141	38	85
		8	1	24	229	24	126
		8	1	42	112	41	65
		8	1	17	353	17	210
		8	1	29	211	25	114
		8	1	27	217	39	81
高年資出備	賀正方月和佐原知	8	1	16	540	16	286
		8	1	17	353	19	188
		8	1	37	160	28	102
		8	1	33	185	26	112
		8	1	44	99	47	39
		8	1	29	211	25	114
		8	1	27	217	39	81
		8	1	16	540	16	286
県		50		44,096		23,122	
高年資出備	次料所考	平成15年5月1日 学校基本調査 県統計課	平成15年5月1日 学校基本調査 県統計課 学校所在地による	平成15年5月1日 学校基本調査 県統計課 学校所在地による			

市町村名	指標名	高等学校生徒数		保育施設充足率		校舎面積（小学校）				
		順位	人	順位	%	順位	児童1人当たり ㎡			
高室安南土須中宿土 佐水	知戸芸国佐崎村毛清利	市	1	12,943	28	99.07	51	10.00		
		市	10	448	36	90.29	28	20.86		
		市	6	829	20	107.06	38	16.17		
		市	2	2,619	29	98.87	46	12.99		
		市	9	452	35	90.98	44	14.05		
		市	3	1,619	31	96.77	40	15.80		
		市	4	1,191	11	122.89	33	17.92		
		市	5	1,107	39	82.95	44	14.05		
		市	13	354	17	110.15	20	24.17		
		東奈田安北馬芸 半利	野田川路西岡	町			5	146.74	14	28.68
				町	15	188	33	91.84	22	23.54
				町			48	46.88	42	14.47
				町			21	101.91	39	16.06
村					4	150.00	37	16.24		
赤香土野夜香吉物 我佐美田	山市須北川部	村	20	117	41	70.59	36	16.25		
		町			1	235.29	47	12.84		
		町	7	578	43	67.74	43	14.26		
		町			51	39.55	52	8.74		
		町			46	59.17	35	16.41		
		町			40	71.43	34	16.65		
		村	22	87	22	101.69	30	19.93		
本大山豊	山	町	17	162	16	114.71	18	25.04		
		町			18	109.38	15	28.19		
鏡土土大本	佐山	村					26	21.41		
		村			14	120.00	11	30.81		
		町			19	108.47	6	39.27		
		村			2	166.67	2	76.89		
伊池春吾吾 野川野川北	川川川	町	8	548	47	58.59	50	11.91		
		町	11	399	50	44.12	23	22.88		
		町	25	56	27	99.45	53	8.58		
		村	26	55	38	88.24	8	36.78		
		村			52	31.25	5	39.62		
中佐越窪檮大東葉仁日 土佐川知川原野津山淀高	佐川知川原見野	町	24	70	15	119.91	24	22.58		
		町	12	361	26	100.60	48	12.64		
		町			37	89.11	41	14.74		
		町	14	305	13	120.73	16	25.50		
		町	19	131	9	125.00	19	25.01		
		村			12	122.45	12	30.68		
		村			33	91.84	9	35.09		
		村			44	65.57	21	23.57		
		村			42	69.23	7	38.02		
佐大大大西三 賀正方月和佐原知	賀正方月和佐原知	町	18	150	30	97.14	17	25.40		
		町	16	183	25	100.92	31	19.24		
		町	21	104	8	126.79	26	21.41		
		村			24	101.56	10	32.14		
		村			6	135.92	4	50.13		
		村	23	77	3	155.66	3	58.32		
高年資出備	県次料所考			25,133		94.14		14.54		
		平成15年5月1日 学校基本調査 県統計課 学校所在地による			平成14年度 市町村行財政の状況 県市町村振興課 幼稚園は含まない	平成14年度 市町村行財政の状況 県市町村振興課 宿毛市・佐川町・日高村は事務組合立小学校があるため案分した数値				

市町村名	指標名	校舎面積（中学校）		小学校教育費		中学校教育費		
		順位	生徒1人当たり ㎡	順位	児童1人当たり 円	順位	生徒1人当たり 円	
高室	知市	50	13.81	34	145,344	49	124,098	
安南	戸市	20	33.26	36	143,024	31	216,450	
土須	芸市	38	20.66	33	155,142	37	192,113	
中宿	国市	52	13.07	38	139,476	43	144,432	
土佐	佐市	49	14.34	37	142,200	29	222,934	
	崎市	37	21.67	39	139,444	50	118,012	
	村市	31	24.86	30	189,409	32	213,034	
	毛市	40	19.94	49	97,397	48	134,325	
	清水市	23	28.74	27	202,628	36	193,095	
東奈田	洋町	10	42.87	9	403,825	28	228,701	
	利町	27	26.36	40	133,919	30	217,551	
	野町	32	22.41	51	83,689	26	243,433	
	田町	12	41.63	31	167,508	1	3,085,545	
	安北馬	川村	6	48.77	4	715,878	6	586,548
	芸	路村	2	92.59	17	269,678	8	546,931
	赤香	西村	45	16.48	44	118,123	27	242,992
	我美	岡町	21	32.05	3	865,122	5	726,015
	土佐	山町	42	19.32	28	197,970	21	276,932
	野市	美町	53	12.36	29	192,293	44	144,026
	夜香	須町	48	14.62	53	66,635	53	80,106
	吉物	北川部	29	25.44	47	107,722	19	285,824
		村	26	27.11	46	108,198	25	251,192
		村	21	32.05	45	111,796	52	90,077
		村	14	39.98	12	345,979	12	433,222
		山町	18	36.79	7	431,032	15	355,990
		豊町	8	45.65	13	294,718	9	523,733
		村	13	40.52	19	261,302	33	211,833
		山	11	42.00	14	287,058	39	186,833
		村	33	22.28	8	407,098	24	258,013
		川	1	95.00	2	1,054,789	3	1,575,947
		川	3	88.05	6	458,778	2	2,987,600
		野川	46	16.42	50	84,898	42	144,868
		町	9	44.43	42	126,000	7	566,674
		町	47	16.24	52	78,795	46	137,895
		川	4	53.74	15	270,773	10	515,185
		北	16	38.79	18	263,845	45	139,693
		村	34	22.14	43	121,048	47	137,266
		町	44	16.99	48	101,136	14	359,427
		町	28	25.57	35	144,332	38	188,708
		町	41	19.40	22	243,373	23	259,866
		町	24	28.65	21	254,831	13	406,922
		村	15	39.74	16	269,898	22	273,209
		村	30	25.12	26	207,071	34	195,506
		村	36	21.75	41	126,546	35	195,127
		村	17	37.26	20	259,009	40	174,585
		村	43	18.84	10	356,976	41	151,087
		町	39	20.49	24	238,706	18	288,632
		町	7	48.41	23	240,604	11	469,531
		町	51	13.77	25	227,854	51	110,105
		町	35	21.81	11	354,581	20	282,665
		村	19	34.95	1	1,342,194	16	350,657
		村	25	28.25	5	628,789	17	342,241
		村	5	53.26	32	162,141	4	792,282
高年	知	県						
資出		次						
備		料						
		所						
		考						
			平成14年度	平成14年度	平成14年度	平成14年度	平成14年度	
			市町村行財政の状況	市町村行財政の状況	市町村行財政の状況	市町村行財政の状況	市町村行財政の状況	
			県市町村振興課	県市町村振興課	県市町村振興課	県市町村振興課	県市町村振興課	
			宿毛市・赤岡町・吉川村・佐川町・日高村は事務組合立中学校があるため案分した数値	宿毛市・佐川町・日高村は事務組合立小学校があるため案分した数値	宿毛市・赤岡町・吉川村・佐川町・日高村は事務組合立中学校があるため案分した数値	宿毛市・赤岡町・吉川村・佐川町・日高村は事務組合立中学校があるため案分した数値	宿毛市・赤岡町・吉川村・佐川町・日高村は事務組合立中学校があるため案分した数値	
			19.37	169,461	199,557			

市町村名	指標名	大学・短大等進学率		公民館数		図書館数				
		順位	%	順位	館	順位	館			
高室安南土須中宿土佐	知戸芸国佐崎村毛清水	市	1	48.8	2	17	1	6		
		市	10	28.4	17	3	3	1		
		市	7	31.4	1	19	3	1		
		市	8	29.9	4	15	3	1		
		市	15	23.2	11	4	2	3		
		市	4	40.4	9	7	3	1		
		市	2	46.8	11	4	3	1		
		市	9	28.5	17	3	3	1		
		市	11	26.4	11	4	3	1		
		東奈田安北馬芸赤香土野夜香吉物本大鏡土土大本伊池春吾吾中佐越窪櫛大東葉仁日佐大大大西三高	半利野田川路西岡我佐美田山須北川部山豊山佐川川野川野川北川知川原野津山淀高賀正方月和佐原知	町	6	34.4	23	2	3	1
		町			29	1				
村			23	2						
村			23	2	3		1			
町	26	5.8								
町	5	38.8	6	9	3	1	1			
町			6	9	3	1	1			
町			17	3	3	1	1			
町			29	1						
村			11	4	3	1	1			
村			29	1						
町	12	26.3	29	1						
町	3	40.8	23	2						
村			5	13						
村			11	4						
村			29	1	3		1			
村										
村			23	2						
町	21	12.4	29	1	3		1			
町	23	8.9	3	16	3		1			
村	17	18.5	29	1						
村	25	7.4	11	4						
町	22	10.0	29	1						
町	13	25.4	29	1	3		1			
町										
町	14	24.7	29	1	3		1			
村	18	16.7								
村			17	3						
村			8	8						
村			10	5						
村			17	3						
町	16	20.0	29	1						
町	20	14.3			3		1			
町	24	8.3	17	3						
村			29	1						
村	19	15.4	23	2						
村			29	1						
県		39.9		185			28			
年資出備	次料所考	平成15年5月1日 学校基本調査 県統計課 学校所在地による		平成14年度 市町村行財政の状況 県市町村振興課		平成14年度 市町村行財政の状況 県市町村振興課				

市町村名		指標名	体育館数		労働力率		第1次産業就業者比率	
			順位	館	順位	%	順位	%
高室安南土須中宿土佐	知戸芸国佐崎村毛清水	市	5	3	24	59.42	53	2.2
		市	14	1	49	51.54	34	19.6
		市	2	4	13	62.13	20	26.6
		市	1	6	22	59.97	46	15.0
		市	14	1	12	62.39	27	23.0
		市	5	3	23	59.96	31	20.7
		市	8	2	17	60.61	50	8.8
		市	2	4	26	59.30	45	15.2
		市	14	1	46	52.60	39	16.8
		町	14	1	52	48.38	19	26.6
		町	14	1	48	51.82	37	18.3
		町	14	1	28	58.47	28	22.3
		村	14	1	9	62.74	4	39.0
		村	14	1	15	61.03	3	39.6
赤香土野夜香吉物本大鏡土土大本伊池春吾吾中佐越窪檮大東葉仁日佐大大大西三高年資出備	我佐野夜香吉物本大鏡土土大本伊池春吾吾中佐越窪檮大東葉仁日佐大大大西三高年資出備	町	14	1	41	55.50	51	7.4
		町	8	2	2	67.88	6	34.3
		町	8	2	29	58.47	41	16.3
		町	14	1	4	65.24	40	16.6
		町	14	1	6	63.44	13	30.3
		町	8	2	25	59.35	12	31.0
		村	14	1	30	58.29	17	27.0
		村	14	1	47	51.91	15	28.7
		町	14	1	39	56.30	30	21.7
		町	14	1	43	55.05	23	24.4
		村	14	1	5	64.47	10	32.5
		村	14	1	14	61.42	8	33.8
		村	14	1	33	57.77	25	24.1
		村	14	1	37	56.86	18	26.7
町	14	1	42	55.25	42	16.2		
町	14	1	18	60.46	52	6.7		
町	14	1	51	48.74	36	18.8		
町	14	1	7	63.38	22	24.4		
村	14	1	50	51.35	38	17.4		
村	14	1	40	56.20	24	24.1		
町	14	1	21	60.05	35	19.1		
町	14	1	20	60.18	44	15.6		
町	14	1	38	56.78	43	15.9		
町	8	2	19	60.38	16	27.8		
町	2	4	3	66.96	11	31.7		
村	5	3	11	62.42	5	37.6		
村	14	1	44	53.87	32	20.7		
村	8	2	35	57.25	47	14.6		
村	14	1	53	47.26	48	11.8		
村	14	1	31	58.27	49	10.4		
町	14	1	16	61.01	14	29.8		
町	14	1	32	57.83	29	22.2		
町	14	1	36	57.14	26	23.0		
町	14	1	45	53.66	9	32.5		
村	14	1	1	67.96	2	39.8		
村	14	1	8	63.37	7	34.3		
村	14	1	34	57.33	21	25.2		
県	14	61	59.35	12.8				
次	料	所	考	備				
平成14年度	市町村行財政の状況	市町村振興課	平成12年10月1日	国勢調査	総務省統計局	平成12年10月1日	国勢調査	総務省統計局
				労働力人口/15歳以上人口				

市町村名		指標名	第2次産業就業者比率		第3次産業就業者比率		完全失業率	
			順位	%	順位	%	順位	%
高室安南土須中宿土	知戸芸国佐崎村毛清	市市市市市市市市市市	46	19.6	1	76.8	7	6.03
			26	24.0	12	56.4	2	9.26
			48	18.3	19	55.1	17	5.08
			34	22.3	6	62.4	22	4.64
			29	23.2	21	53.8	14	5.27
			27	23.6	15	55.7	13	5.39
			42	21.0	2	70.1	19	4.93
			20	27.3	11	57.5	5	6.34
			40	21.7	7	61.5	12	5.55
			東奈田安北馬芸赤香土野夜香吉物	半野田川路西岡	町町町町町村村村	16	28.7	36
24	26.0	17				55.5	10	5.68
30	23.1	20				54.4	30	4.02
43	20.2	49				40.5	31	3.97
49	18.2	45				42.0	46	2.57
13	29.6	28				50.0	11	5.56
53	12.3	41				43.6	41	3.30
21	27.0	4				65.5	1	9.31
41	21.1	38				44.4	45	2.88
28	23.5	9				59.7	32	3.94
我佐美田	山須北川部	町町町町町村村	36	22.3	8	60.9	27	4.22
			52	17.0	23	52.2	39	3.42
			33	22.5	34	46.1	35	3.73
			35	22.3	26	50.7	3	8.80
			14	29.6	48	41.6	25	4.24
			32	22.7	16	55.6	18	5.01
			5	34.0	46	41.6	40	3.36
			45	19.8	33	47.5	43	3.19
			50	17.8	31	48.3	8	5.72
			23	26.5	30	49.4	50	2.31
土佐山	川川川	村村村村	44	19.8	22	53.5	53	0.69
			47	18.4	5	65.4	51	2.08
			25	25.8	3	67.2	23	4.46
			7	33.4	32	47.7	44	3.13
			51	17.1	10	58.4	26	4.22
			3	39.4	43	43.2	28	4.15
			4	34.2	47	41.6	42	3.22
			15	28.7	24	52.1	6	6.06
			18	27.8	13	56.4	20	4.87
			10	32.3	25	51.8	24	4.39
越窪檮大東葉仁日	川知川原野津山淀高	町町町町町村村村	37	22.1	27	50.0	36	3.73
			6	33.6	52	34.6	52	1.99
			19	27.4	51	35.0	47	2.48
			8	33.3	35	45.9	37	3.61
			2	41.9	42	43.4	34	3.80
			1	44.5	40	43.7	49	2.41
			9	32.8	14	55.8	21	4.87
			12	30.4	50	39.7	29	4.15
			17	27.9	29	49.9	16	5.13
			39	21.7	18	55.2	15	5.24
大大十西三	方月和佐原	町町町村村	31	22.9	37	44.5	33	3.88
			22	26.8	53	33.3	38	3.53
			38	21.8	39	43.8	48	2.43
			11	31.6	44	43.0	9	5.71
			12	30.4	50	39.7	29	4.15
			17	27.9	29	49.9	16	5.13
			39	21.7	18	55.2	15	5.24
			31	22.9	37	44.5	33	3.88
			22	26.8	53	33.3	38	3.53
			38	21.8	39	43.8	48	2.43
高年資出備	知	県	22.3		64.3		5.31	
		次	平成12年10月1日		平成12年10月1日		平成12年10月1日	
		料	国勢調査		国勢調査		国勢調査	
		所	総務省統計局		総務省統計局		総務省統計局	
		考					完全失業者/労働力人口×100	

市町村名		指標名	雇用者比率		女性就業者比率		老人クラブ数	
			順位	%	順位	%	順位	クラブ
高室	知	市	3	78.2	28	47.5	1	288
安南	戸	市	19	66.5	51	37.4	19	23
土須	芸	市	39	59.1	12	51.3	6	48
中宿	国	市	6	71.5	16	49.2	2	91
土佐	佐	市	35	62.2	13	51.0	11	34
東奈	崎	市	34	62.2	27	47.7	9	41
田半	村	市	9	70.7	23	48.7	4	59
安野	毛	市	18	66.5	32	46.5	6	48
北田	清	市	21	66.0	46	40.1	5	49
馬路	洋	町	41	58.7	53	30.2	39	10
芸西	利	町	27	63.3	44	40.9	44	7
赤香	野	町	42	58.3	25	48.4	44	7
土我	田	町	51	51.4	9	52.5	47	6
野佐	川	村	45	57.4	20	49.0	49	5
夜香	路	村	2	82.1	35	46.0	52	2
吉物	西	村	53	49.1	7	53.2	49	5
本大	岡	町	10	69.8	41	43.6	17	24
鏡土	我	町	43	58.1	2	56.8	35	12
土佐	山	町	16	67.3	14	50.6	15	31
大本	市	町	11	69.4	5	53.8	19	23
伊池	須	町	47	56.7	6	53.3	33	13
春吾	北	町	38	59.3	18	49.2	16	30
吾北	川	村	29	63.1	37	45.0	43	8
中土	部	村	37	60.7	43	42.0	17	24
佐越	山	町	17	66.7	39	44.4	26	16
窪櫛	豊	町	36	61.9	38	45.0	33	13
大東	佐	村	48	56.7	4	54.5	44	7
葉津	山	村	44	57.7	19	49.1	47	6
仁山	佐	町	28	63.1	36	45.6	29	15
日高	川	村	13	69.1	22	48.8	52	2
佐大	川	村	1	83.5	49	39.9	51	4
大大	野	町	4	76.2	21	48.9	8	42
大十	川	町	22	66.0	50	38.6	38	11
西三	野	町	32	62.8	8	53.0	13	33
高年	川	村	23	65.6	48	40.1	41	9
資出	北	村	20	66.3	42	42.9	35	12
備	佐	町	26	63.6	29	47.3	23	19
	川	町	14	68.9	17	49.2	10	36
	知	町	24	65.2	33	46.1	35	12
	川	町	46	57.1	15	49.3	3	64
	原	町	40	58.8	3	55.5	26	16
	見	村	52	50.8	10	51.7	39	10
	野	村	25	63.8	45	40.3	31	14
	山	村	7	71.2	31	46.7	23	19
	淀	村	8	70.8	52	36.1	41	9
	高	村	5	75.5	26	48.3	22	20
	賀	町	12	69.2	24	48.7	21	21
	正	町	15	68.3	30	46.9	26	16
	方	町	33	62.4	34	46.1	11	34
	月	町	31	63.0	47	40.1	14	32
	和	村	50	52.7	1	58.0	25	17
	佐	村	49	55.8	11	51.7	29	15
	原	村	30	63.1	40	44.3	31	14
	知	県		70.6		47.7		1,426
高年	次	平成12年10月1日	国勢調査		平成12年10月1日		平成15年4月1日	
資出	料	総務省統計局	総務省統計局		総務省統計局		県老人クラブ連合会資料	
備	所	雇用者/就業者×100	女性就業者/15歳以上女性人口×100		女性就業者/15歳以上女性人口×100		県老人クラブ連合会	
	考							

市町村名	指標名	老人クラブ会員数		老人ホーム数		高齢福祉年金受給権者数		
		順位	0歳以上人口千人当たり 人	順位	箇所	順位	人	
高室	知	市	49	150.9	1	16	1	396
安南	戸	市	51	138.1	16	1	6	49
土須	芸	市	35	262.8	3	3	10	32
中宿	国	市	33	271.5	2	6	3	91
土佐	佐	市	46	205.9	16	1	4	58
東奈	崎	市	52	126.0	16	1	5	51
田安	村	市	37	260.4	5	2	2	93
北馬	毛	市	32	273.8	3	3	11	31
芸路	清	市	34	265.2	16	1	9	35
赤香	洋	町	45	207.1			36	10
土佐	利	町	42	219.3	16	1	26	15
野田		町	26	347.0			40	8
芸西		町	44	217.5			50	2
赤香		村	30	293.1			50	2
土佐		村	43	218.4			49	3
野夜		村	53	125.2	16	1	31	13
香吉		町	4	625.0	5	2	31	13
物部		町	38	257.7			28	14
本大		町	50	146.8	16	1	15	24
鏡土		町	41	237.1	5	2	15	24
土佐		町	40	242.5			46	4
大本		村	5	567.9	5	2	28	14
伊池		村	12	481.1	16	1	50	2
春吾		村	3	679.6			38	9
吾北		町	28	331.1	16	1	18	23
中佐		町	39	248.0	5	2	15	24
越窪		村	9	512.9			40	8
窪檮		村	23	358.4			46	4
大東		村	13	472.7	16	1	20	22
葉津		村	22	374.5			46	4
仁山		村	2	687.5			50	2
日高		町	36	261.9	16	1	8	45
佐大		町	31	290.1	16	1	34	12
大十		町	27	342.3	5	2	14	25
西三		村	18	425.6	16	1	21	21
高年		村	16	460.2	16	1	31	13
資出		町	47	200.4	16	1	18	23
備		町	29	319.2	16	1	7	47
		町	48	188.8	5	2	11	31
		町	15	467.5	5	2	13	27
		町	21	378.5	16	1	23	18
		村	11	491.1	16	1	38	9
		村	8	521.4	5	2	26	15
		村	19	414.0	16	1	28	14
		村	1	774.9			34	12
		村	14	468.4	5	2	36	10
		町	6	553.5	16	1	40	8
		町	24	354.9	16	1	24	16
		町	20	401.6	16	1	21	21
		町	7	549.5	16	1	24	16
		村	25	353.8			40	8
		村	17	427.8	5	2	45	6
		村	10	510.1	16	1	40	8
		県		248.2		74		1,485
高年	次	平成15年4月1日			平成15年4月1日現在			平成15年3月31日現在
資出	料	県老人クラブ連合会資料			健康福祉行政の概要			社会保険事業概況
備	所	県老人クラブ連合会			県健康福祉企画課			高知社会保険事務局
	考	老人クラブ会員数/60歳以上推計人口			養護老人ホーム・特別養護老人ホーム・軽費老人ホーム(A型)・ケアハウス			

市町村名	指標名	国民年金被保険者数		国民年金支給額		公営住宅等数	
		順位	人口千人当たり	順位	給者1人当たり	順位	人口千人当たり
高室	知市	21	228	29	613.4	40	13.79
安南	戸市	4	258	51	563.6	15	33.64
土須	芸市	8	249	28	613.4	19	30.42
中宿	国市	25	224	20	625.3	35	16.85
土佐	佐市	13	242	21	623.7	46	9.74
	崎市	12	243	44	584.9	22	28.04
	村市	27	211	39	594.2	52	3.58
	毛市	7	249	43	588.5	38	15.21
	清水市	11	244	40	592.1	32	20.06
東奈	洋町	1	290	52	554.5	29	23.35
田半	利町	22	226	47	574.9	4	64.98
安野	野町	31	208	30	610.5	37	15.30
北田	川町	19	235	25	621.6	14	34.29
馬路	川村	38	190	6	651.7	28	23.66
芸西	路村	53	130	1	677.1	8	46.21
赤岡	西村	3	268	42	589.8	17	32.13
香我	岡町	9	247	48	571.7	2	132.90
土佐	美山町	18	235	15	631.2	44	10.54
野山	山町	26	221	16	628.3	50	6.39
夜須	市町	20	232	14	632.2	53	2.50
香北	川町	5	255	17	627.3	12	34.48
吉部	川村	41	185	23	621.9	42	12.21
物部	川村	17	236	45	579.1	1	133.98
	山村	43	176	10	635.5	33	19.83
本大	山町	45	171	22	622.9	5	53.64
鏡山	豊町	52	132	11	633.9	43	10.68
土佐	山村	28	211	19	625.7	45	10.03
土佐	山村	30	208	8	643.5	18	31.35
大本	川村	46	170	7	644.2	10	39.69
	川村	51	141	2	674.9	3	118.83
	川村	50	141	27	616.1	7	46.48
伊池	野町	29	210	18	626.0	51	4.39
春野	川町	49	157	33	609.2	11	35.26
吾野	川村	14	241	31	610.1	48	8.77
	川村	42	182	12	633.8	23	27.18
	北村	44	171	5	656.3	39	14.96
中土	佐町	15	240	50	567.7	47	9.72
佐越	川町	32	204	26	621.3	31	20.93
窪窪	川町	34	199	24	621.7	21	28.48
檮原	川町	23	226	37	597.1	36	15.43
大野	見村	47	167	4	657.5	27	24.70
東津	野村	39	189	32	609.3	9	44.59
葉山	見村	36	196	35	600.3	20	29.14
仁淀	山村	35	198	36	597.6	49	8.54
日高	高村	48	164	3	668.5	34	19.72
	高村	33	202	9	639.1	25	25.67
佐大	賀町	6	254	49	568.9	13	34.30
大大	正町	37	192	38	596.4	6	47.20
大十	方町	10	245	46	575.5	24	25.97
西土	月和村	2	268	53	546.3	41	12.79
	和村	16	239	41	590.7	16	32.28
	佐村	24	225	13	633.2	26	25.21
	原村	40	188	34	601.6	30	22.94
高年	知県		227		609.8		17.21
資出	次料	平成15年3月31日現在 社会保険事業概況 高知社会保険事務局		平成15年3月31日現在 社会保険事業概況 高知社会保険事務局		平成14年度 市町村行財政の状況 県市町村振興課	
備考	所考						

市町村名		指標名	水道普及率		ごみ総排出量		し尿収集率	
			順位	%	順位	人口千人当たり t	順位	%
高室	知	市	17	96.13	7	448.7	49	19.67
安南	戸	市	28	91.78	9	414.1	13	74.94
土須	芸	市	24	94.40	27	347.5	21	68.20
中宿	国	市	33	86.91	24	354.4	40	50.55
土佐	佐	市	38	83.78	23	355.4	18	70.11
	崎	市	37	85.70	2	507.6	42	48.18
	村	市	34	86.63	13	381.1	20	68.43
	毛	市	16	96.75	25	354.4	43	47.78
	清	市	10	98.14	6	463.6	8	78.96
	水	市						
東奈	洋	町	21	95.13	31	316.8	7	80.21
田半	利	町	29	89.15	20	366.0	36	57.90
安野		町	4	99.44	5	469.0	25	66.68
北田		町	2	99.81	38	296.5	17	70.16
馬川		村	23	94.57	43	237.9	14	74.33
芸路		村	6	98.69	3	488.2	15	70.64
赤西		村	5	98.74	36	304.8	2	88.69
香岡		町	1	100.00	8	433.3	41	48.37
土我	美	町	8	98.60	11	384.8	26	65.96
野佐	山	町	30	88.57	40	255.6	30	62.78
夜市	須	町	9	98.22	42	244.4	35	58.84
香須	北	町	20	95.78	34	309.6	33	61.09
吉北	川	町	13	97.60	41	251.5	3	87.98
物部	川	村	11	97.78	35	308.4	52	8.65
	部	村	46	71.40	14	380.2	9	78.16
本山		町	25	93.25	19	367.1	12	76.66
大鏡	豊	町	51	56.17	45	221.9	39	50.58
土佐		村	47	71.25	47	169.3	48	23.67
土山		村	49	67.03	21	362.9	51	14.97
大本	佐	村	18	95.88	15	380.1	28	65.26
	川	村	53	36.45	48	168.2	47	28.11
	川	村	44	75.22	52	115.5	45	35.16
伊野		町	26	93.16	32	312.4	50	17.48
池春	川	町	14	97.38	17	373.0	24	67.05
吾野	川	町	39	83.73	39	283.2	34	60.75
	川	村	50	59.53	10	393.3	16	70.21
	北	村	52	52.58	51	122.2	44	40.58
中土	佐	町	7	98.68	29	340.0	11	77.17
佐川		町	36	86.19	26	348.6	19	68.61
越知		町	31	87.54	12	381.1	32	62.16
窪川		町	15	96.88	16	377.1	5	83.33
檮原		町	48	70.19	49	166.8	53	6.13
大野	見	村	35	86.39	22	358.6	38	54.85
東津	野	村	42	76.54	50	159.0	27	65.59
葉山		村	41	79.22	44	223.7	46	29.41
仁淀		村	45	73.27	18	369.7	37	55.90
日高		村	32	87.10	46	189.3	23	67.85
佐賀		町	43	76.36	1	633.3	1	89.81
大大	正	町	22	94.68	37	302.6	29	64.59
大正	方	町	11	97.78	30	332.1	22	68.17
大月		町	19	95.85	33	309.9	4	87.79
西和		村	40	80.78	28	342.5	31	62.62
三土	佐	村	27	92.56	4	485.5	6	82.56
高原		村	3	99.58	53	84.1	10	78.07
高知		県		92.05		389.9		43.08
年資	次	平成14年度	市町村行財政の状況		市町村行財政の状況		市町村行財政の状況	
出所	料	市町村行財政の状況	市町村行財政の状況		市町村行財政の状況		市町村行財政の状況	
備考	考	県市町村振興課	県市町村振興課		県市町村振興課		県市町村振興課	
		給水人口 / 総人口 × 100						

市町村名		指標名	衛星放送契約普及率		旅券申請件数		道路改良率	
			順位	%	順位	人口千人当たり 件	順位	%
高室	知	市	51	21.7	3	15.13	4	64.17
安南	戸	市	49	22.4	30	8.34	19	42.33
土須	芸	市	41	28.0	34	7.47	30	34.02
中宿	国	市	40	28.1	11	11.85	17	45.36
土佐	佐	市	28	34.5	14	11.42	37	29.82
東奈	崎	市	25	35.6	17	10.80	31	33.50
田半	村	市	33	32.3	25	9.00	27	36.71
安野	毛	市	37	29.5	35	7.42	11	50.81
北田	清	市	32	32.4	39	7.19	8	59.04
馬路	水	市	21	37.3	37	7.32	9	57.66
芸西	洋	町	52	20.7	50	3.84	41	28.07
赤香	利	町	45	26.2	18	10.60	20	40.13
土我	野	町	15	39.5	51	3.23	28	35.79
野佐	田	村	23	37.1	53	1.95	23	38.39
夜香	川	村	17	38.6	2	16.61	10	54.96
吉物	路	村	27	34.8	38	7.28	18	44.83
本大	岡	町	50	21.8	5	13.60	2	72.07
鏡土	我	町	6	57.9	27	8.64	13	49.99
土佐	山	町	42	27.9	16	10.88	22	39.68
大本	市	町	11	48.4	6	13.05	3	71.94
伊池	須	町	7	55.8	33	7.80	33	33.18
春吾	北	町	35	30.8	29	8.35	47	20.31
吾北	川	村	53	19.5	9	12.08	1	79.87
中土	部	村	48	23.9	49	4.79	36	30.55
佐越	山	町	39	28.4	10	12.03	42	26.60
窪櫛	豊	町	47	24.9	32	7.96	46	22.55
大東	佐	村	5	60.3	31	8.22	48	18.93
葉津	山	村	31	32.7	7	12.79	32	33.20
仁山	佐	町	29	32.9	13	11.60	21	39.98
日高	川	村	3	67.7	46	5.76	43	24.25
佐大	川	村	2	69.4	1	29.37	52	5.70
大大	野	町	20	38.4	4	14.01	38	29.62
大十	川	町	24	35.9	23	9.50	35	32.53
西三	野	町	30	32.8	8	12.40	40	28.44
高年	川	村	43	27.8	44	6.49	50	14.71
資出	北	村	22	37.2	21	9.80	12	50.06
備	佐	町	16	39.3	20	9.81	44	24.14
	川	町	26	35.4	12	11.66	45	23.45
	知	町	44	26.7	19	9.95	24	38.35
	川	町	19	38.4	24	9.11	15	47.07
	原	町	12	45.2	36	7.41	53	3.81
	見	村	10	51.5	47	5.62	25	37.89
	野	村	13	41.1	28	8.41	5	63.37
	山	村	1	69.5	22	9.76	14	48.97
	淀	村	8	55.4	41	7.11	39	28.56
	高	村	14	41.1	15	11.15	26	37.12
	賀	町	18	38.5	43	6.94	6	62.41
	正	町	36	30.6	42	7.10	29	34.17
	方	町	34	31.9	26	8.99	34	32.67
	月	町	38	28.7	40	7.14	49	18.42
	和	村	9	53.9	48	5.59	51	14.68
	佐	村	4	61.1	52	2.74	16	46.57
	原	村	46	26.1	45	6.48	7	62.05
	知	県		28.5		12.02		39.15
高年	次	平成15年3月31日			平成15年中			平成14年度
資出	料	放送受信契約数統計要覧			旅券発給状況			市町村行財政の状況
備	所	日本放送協会			県国際交流課			県市町村振興課
	考	契約数 / 世帯数 (3月1日) × 100						

市町村名		指標名	道路舗装率		自家用乗用車数		交通事故発生件数	
			順位	%	順位	1世帯当たり 台	順位	人口千人当たり 件
高室	知	市	10	91.24	29	1.0	5	8.06
			18	83.41	50	0.8	28	4.37
安南	芸	市	27	78.67	15	1.1	3	8.77
			13	89.24	6	1.2	6	7.88
土須	国	市	11	90.10	1	1.3	13	6.55
			31	74.86	15	1.1	25	4.83
中宿	佐	市	29	77.81	6	1.2	18	5.69
			17	85.28	15	1.1	20	5.19
土佐	清	市	4	96.46	50	0.8	31	4.27
			14	87.96	52	0.7	47	1.67
東奈	洋	町	48	54.33	43	0.9	24	4.84
			40	67.18	43	0.9	17	5.81
田安	野	町	7	92.45	43	0.9	11	6.63
			36	69.91	15	1.1	38	2.56
北馬	川	村	52	43.23	15	1.1	46	1.74
			19	83.26	15	1.1	21	5.12
芸赤	西	町	1	99.91	29	1.0	4	8.56
			42	64.13	6	1.2	36	3.15
香土	山	町	8	92.12	15	1.1	9	7.29
			6	92.58	1	1.3	7	7.67
野夜	市	町	23	81.49	15	1.1	8	7.51
			9	91.40	29	1.0	32	3.77
香吉	須	町	9	91.40	29	1.0	32	3.77
			2	98.83	29	1.0	2	10.60
物本	北	村	49	51.88	43	0.9	42	2.02
			28	78.53	29	1.0	41	2.20
大鏡	山	町	34	71.67	43	0.9	10	6.74
			53	9.48	1	1.3	50	1.25
土佐	佐	村	37	68.95	29	1.0	39	2.35
			32	73.96	29	1.0	37	2.63
土大	川	村	50	50.77	15	1.1	35	3.66
			25	80.71	6	1.2	1	10.62
伊池	野	町	12	89.29	6	1.2	12	6.62
			38	68.75	52	0.7	49	1.27
春吾	野	町	39	68.41	1	1.3	15	6.27
			47	58.60	43	0.9	29	4.36
吾北	川	村	26	80.19	29	1.0	23	4.99
			45	60.33	29	1.0	16	6.09
中佐	川	町	33	73.61	15	1.1	26	4.79
			15	87.36	29	1.0	30	4.29
越窪	知	町	22	81.68	29	1.0	19	5.44
			51	43.36	29	1.0	48	1.47
檮大	原	村	44	60.66	29	1.0	51	0.61
			30	76.34	15	1.1	22	5.04
東葉	見	村	5	93.62	6	1.2	44	1.85
			21	82.38	15	1.1	53	0.39
仁日	淀	村	24	81.39	1	1.3	14	6.42
			16	87.27	15	1.1	27	4.41
佐大	正	町	41	65.42	6	1.2	45	1.82
			3	97.31	29	1.0	33	3.75
大大	方	町	20	82.78	43	0.9	34	3.68
			46	59.49	15	1.1	40	2.33
大十	月	村	35	71.19	6	1.2	43	1.88
			43	62.92	6	1.2	52	0.55
西三	和	村	35	71.19	6	1.2	43	1.88
			43	62.92	6	1.2	52	0.55
高年	原	村	43	62.92	6	1.2	52	0.55
			43	62.92	6	1.2	52	0.55
資出	知	県		78.75		1.0		6.62
備	考	所	平成14年度 市町村行財政の状況 県市町村振興課		平成15年3月31日 自動車数の推移 四国運輸局		平成14年 交通白書 県警察本部	

市町村名	指標名	交通事故死傷者数		従業地別医師数		従業地別歯科医師数		
		順位	人口千人当たり 人	順位	人口千人当たり 人	順位	人口千人当たり 人	
高室	知	市	7	9.47	3	3.09	7	0.67
安南	戸	市	32	5.07	26	1.13	22	0.36
土須	芸	市	4	10.49	5	2.58	16	0.52
中宿	国	市	6	9.63	1	8.29	12	0.54
土佐	佐	市	13	8.11	19	1.52	5	0.69
東奈	崎	市	24	5.90	15	1.81	9	0.62
田半	村	市	20	6.93	9	2.14	4	0.71
安野	毛	市	23	6.12	2	3.27	15	0.54
北田	清	市	29	5.32	13	1.84	13	0.54
馬路	水	市	46	2.22	49	0.27	32	0.27
芸西	洋	町	28	5.61	22	1.24	1	0.99
赤香	利	町	16	7.34	7	2.41	10	0.60
土我	野	町	21	6.92	43	0.57	29	0.28
野佐	田	町	41	2.56				
夜香	川	村	48	1.74	32	0.84		
吉物	路	村	18	7.22	14	1.83	37	0.23
本大	岡	町	8	9.45	30	0.89	2	0.89
鏡土	我	町	33	4.56	40	0.63	39	0.16
土佐	山	町	10	8.59	18	1.69	27	0.31
大本	美	町	5	9.64	12	1.99	8	0.66
伊池	田	町	3	11.03	36	0.70	36	0.23
春野	須	町	34	4.13	28	1.07	23	0.36
吾吾	北	町	2	13.01				
中土	川	村	43	2.35	39	0.63	26	0.32
佐越	部	村	37	3.30	6	2.58	3	0.86
窪櫛	山	町	9	9.04	29	0.94	17	0.47
大東	佐	村	50	1.25				
葉津	山	村	44	2.35	34	0.76		
仁山	佐	村	38	3.24	16	1.79	20	0.40
日高	川	村	36	3.66	17	1.76		
佐大	川	村	1	14.61	21	1.32		
大大	野	町	15	7.70	20	1.34	18	0.45
大十	川	町	49	1.27	24	1.23		
西三	野	町	12	8.32	46	0.46	34	0.26
高年	川	村	26	5.70	38	0.65	25	0.33
資出	北	村	22	6.23	41	0.60		
備	佐	町	11	8.56	31	0.86	40	0.14
	川	町	27	5.68	8	2.17	31	0.27
	知	町	30	5.25	4	2.97	14	0.54
	川	町	17	7.23	11	2.09	6	0.67
	原	町	47	1.88	23	1.23	38	0.21
	見	村	52	0.61	42	0.58		
	野	村	25	5.76	10	2.12	24	0.35
	山	村	40	2.77	47	0.45		
	淀	村	53	0.39	27	1.12	21	0.37
	高	村	14	8.11	50	0.17		
	賀	町	19	7.10	35	0.72	35	0.24
	正	町	42	2.42	48	0.29	28	0.29
	方	町	31	5.17	37	0.70	19	0.40
	月	町	35	3.97	25	1.15	11	0.58
	和	村	45	2.33	44	0.56	30	0.28
	佐	村	39	3.22	33	0.79	33	0.26
	原	村	51	1.09	45	0.53		
	知	県		7.97		2.61		0.55
高年	次	平成14年	交通事故白書		平成12年12月31日		平成12年12月31日	
資出	料	交通白書	県警察本部		医師・歯科医師・薬剤師調査		医師・歯科医師・薬剤師調査	
備	所	県警察本部			県保健福祉課		県保健福祉課	
	考							

市町村名	指標名	看護師数		従業地別薬剤師数		医療施設数	
		順位	人口千人当たり	順位	人口千人当たり	順位	人口千人当たり
高室安南土須中宿土東奈田安北馬芸赤香土野夜香吉物本大鏡土土大本伊池春吾吾中佐越窪檮大東葉仁日佐大大大西三高年資出備	知戸芸国佐崎村毛清水洋利野田川路西岡美田山須北川部山豊山佐川川野川野川北川知川原見野山淀高賀正方月和佐原知	6	14.13	2	2.39	19	1.03
		22	4.13	21	0.82	34	0.78
		7	13.64	5	1.83	26	0.90
		1	17.28	4	1.98	23	0.94
		17	6.63	7	1.58	46	0.56
		12	8.76	17	1.12	32	0.81
		10	10.69	11	1.37	20	0.98
		4	15.53	9	1.46	25	0.93
		19	5.69	18	1.08	30	0.82
		5	15.29	1	2.41	10	1.22
		3	16.05	10	1.37	24	0.93
		18	6.40	6	1.83	21	0.94
		16	6.69	13	1.27	37	0.71
		20	5.54	36	0.23	38	0.70
		9	12.55	12	1.29	16	1.08
		23	3.85	38	0.16	33	0.80
		11	10.40	23	0.79	43	0.60
		13	7.77	19	1.06	35	0.78
		15	7.13	27	0.41	8	1.26
27	1.74	30	0.33	50	0.45		
24	3.31	16	1.14	29	0.86		
8	13.62	8	1.56	31	0.81		
2	17.16	3	2.16	9	1.24		
14	7.46	20	0.88	18	1.03		
21	4.14	26	0.41	17	1.03		
		15	1.17	12	1.19		
		28	0.35	3	1.78		
				39	0.68		
				14	1.15		
				49	0.50		
				5	1.45		
				44	0.59		
		25	2.72	32	0.30		
		26	2.47	34	0.29		
				28	0.87		
				15	1.14		
				6	1.33		
				48	0.53		
			10.51		1.64		0.93
	次料所考	平成13年10月1日 県保健福祉課資料 県保健福祉課 準看護師含む病院従事者		平成12年12月31日 医師・歯科医師・薬剤師調査 県保健福祉課		平成13年10月1日 県保健福祉課資料 県保健福祉課 歯科診療所を除く	

市町村名		指標名	歯科診療所数			病床数			国民健康保険加入率																																																												
			順位	人口千人当たり	所	順位	人口千人当たり	床	順位	%																																																											
高室	知	市	8	0.52	5	36.97	53	32.67																																																													
安南	戸	市	29	0.31	21	18.46	28	48.32																																																													
土須	芸	市	17	0.43	12	28.51	14	52.50																																																													
中宿	国	市	30	0.30	2	40.16	50	36.83																																																													
土佐	佐	市	16	0.43	20	19.12	36	45.69																																																													
東奈	崎	市	11	0.48	17	24.44	35	45.87																																																													
田半	村	市	5	0.58	9	31.61	45	42.04																																																													
安野	毛	市	9	0.50	7	33.31	29	48.13																																																													
北馬	清	市	13	0.44	23	17.51	11	52.91																																																													
芸西	水	市	34	0.27			1	61.82																																																													
赤香	洋	町	1	1.01	28	9.60	20	51.11																																																													
土佐	利	町	2	0.61	3	37.92	18	51.51																																																													
野山	野	町	6	0.58	40	3.46	2	56.96																																																													
夜香	田	町					21	51.08																																																													
吉物	川	村					49	37.85																																																													
本大	路	村	38	0.23	1	52.33	4	56.33																																																													
鏡土	西	村	4	0.59	24	15.25	47	41.02																																																													
土佐	岡	町	42	0.16	36	5.63	40	44.37																																																													
大本	美	町	22	0.36	10	30.85	43	42.56																																																													
伊池	山	町	12	0.47	18	20.18	51	36.44																																																													
春吾	市	町	37	0.23	30	8.65	8	53.53																																																													
吾北	須	町	23	0.36	14	27.37	25	48.97																																																													
中佐	北	町	27	0.33	33	6.19	32	47.96																																																													
越窪	川	村	15	0.43	13	28.34	38	44.79																																																													
檮大	部	村	28	0.32	22	17.82	23	49.56																																																													
東葉	山	村					33	47.52																																																													
仁山	山	村	40	0.20	45	1.54	9	53.43																																																													
日高	佐	村			6	33.81	41	43.71																																																													
佐大	川	村			27	10.75	12	52.84																																																													
大大	川	村			16	25.44	24	49.24																																																													
大十	野	町	26	0.33	11	28.85	52	33.59																																																													
西三	川	町	18	0.42	15	26.43	7	55.11																																																													
高年	野	町	36	0.26	31	7.41	44	42.08																																																													
資出	川	村			38	4.62	16	52.19																																																													
備	北	村			43	2.72	37	45.66																																																													
	佐	町	43	0.14	26	12.82	30	48.09																																																													
	川	町	25	0.34	8	33.06	46	41.02																																																													
	知	町	33	0.27	4	37.20	34	47.27																																																													
	川	町	19	0.41	19	19.44	10	53.29																																																													
	原	町	39	0.21	32	6.21	27	48.35																																																													
	見	村	3	0.59	29	9.50	15	52.30																																																													
	野	村	24	0.36			22	50.52																																																													
	山	村			42	2.73	39	44.60																																																													
	淀	村	21	0.38	34	6.11	26	48.45																																																													
	高	村	41	0.17			48	38.94																																																													
	賀	町	10	0.48			31	48.01																																																													
	正	町	31	0.30	35	5.65	42	43.42																																																													
	方	町	20	0.40	25	14.09	19	51.34																																																													
	月	町	14	0.44	39	3.63	5	56.32																																																													
	和	村	32	0.28	44	1.71	13	52.55																																																													
	佐	村	35	0.27	37	5.05	6	55.26																																																													
	原	村	7	0.53	41	3.21	17	51.67																																																													
	知	県		0.44		28.63		40.27																																																													
高年	資出	備	次	料	所	考	平	成	13	年	10	月	1	日	平	成	13	年	10	月	1	日	平	成	15	年	3	月	31	日	国	民	健	康	保	險	事	業	状	況	報	告	書	国	民	保	指	導	課	国	民	健	康	保	險	被	保	險	者	数	/	住	民	基	本	台	帳	人	口

市町村名	指標名	国民健康保険診療費		悪性新生物死亡率		脳血管疾患死亡率		
		順位	保険者1人当たり 円	順位	人口千人当たり ‰	順位	人口千人当たり ‰	
高室	知	市	19	403,933	45	2.46	46	1.22
安	戸	市	16	411,675	4	4.92	39	1.46
南	芸	市	43	333,997	31	3.04	23	1.90
土	国	市	27	380,423	35	2.95	42	1.36
須	佐	市	33	363,722	33	2.98	40	1.39
中	崎	市	46	325,890	40	2.75	30	1.72
宿	村	市	38	349,759	46	2.42	45	1.30
土	毛	市	51	301,169	30	3.14	51	0.97
佐	清	市	37	353,911	18	3.78	16	2.35
東	洋	町	36	356,228	17	3.80	43	1.36
奈	半	町	15	416,940	1	5.56	5	3.79
田	野	町	24	386,103	9	4.28	52	0.92
安	田	町	32	367,649	39	2.88	9	3.17
北	川	村	8	452,167	8	4.45	3	4.45
馬	路	村	1	530,597	51	1.69	32	1.69
芸	西	村	17	407,856	5	4.88	8	3.26
赤	岡	町	34	363,708	37	2.93	38	1.47
香	我	町	28	377,942	25	3.44	35	1.56
土	佐	町	21	396,558	28	3.36	37	1.48
野	山	町	40	347,612	49	2.01	29	1.78
夜	市	町	13	430,724	15	3.98	4	4.44
香	須	町	10	440,545	23	3.58	28	1.79
吉	北	村	11	437,350	35	2.95	22	1.97
物	川	村	7	455,083	38	2.93	7	3.26
本	山	町	6	458,103	32	3.03	14	2.60
大	豊	町	3	492,625	3	5.14	2	5.30
鏡		村	5	459,101	53	1.24	53	0.62
土	佐	村	25	385,375	52	1.54	18	2.32
土	山	町	20	403,443	21	3.60	20	2.20
大	佐	村	18	405,241	22	3.58	27	1.79
本	川	村	4	467,612	13	4.02	44	1.34
伊	野	町	12	435,410	42	2.71	48	1.15
池	川	町	2	493,003	12	4.20	1	5.45
春	野	町	26	383,885	44	2.58	33	1.67
吾	川	村	23	389,787	50	1.98	6	3.30
吾	北	村	9	450,032	6	4.53	10	3.02
中	土	町	35	356,501	2	5.47	50	1.01
佐	川	町	31	368,621	47	2.24	36	1.56
越	知	町	30	373,592	14	3.98	41	1.37
窪	川	町	47	325,140	26	3.42	21	2.12
檮	原	町	50	306,113	43	2.69	19	2.28
大	野	村	29	375,097	24	3.56	11	2.97
東	津	村	42	341,993	10	4.26	15	2.49
葉	見	村	41	344,691	41	2.73	49	1.14
仁	山	村	22	390,575	11	4.20	13	2.67
日	淀	村	14	422,093	7	4.52	17	2.34
佐	賀	町	44	330,989	20	3.64	31	1.70
大	正	町	48	321,326	34	2.97	47	1.19
大	方	町	39	347,934	29	3.32	26	1.81
大	月	町	45	327,840	16	3.92	24	1.89
十	和	村	49	307,736	27	3.42	12	2.85
西	土	村	52	296,481	48	2.13	25	1.86
三	佐	村	53	276,156	19	3.74	34	1.60
高	原	村						
年	知	県		379,410		2.90		1.54
資		次	平成14年度 国民健康保険事業状況報告書 県国保指導課		平成13年 県保健福祉課資料 県保健福祉課		平成13年 県保健福祉課資料 県保健福祉課	
出		料						
備		所						
		考						

市町村名		指標名	心疾患死亡率		犯罪発生率		犯罪検挙率	
			順位	人口千人当たり ‰	順位	人口千人当たり ‰	順位	‰
高室	知	市	47	1.18	1	23.27	24	33.68
安南	戸	市	23	2.20	11	11.89	29	30.04
土須	芸	市	33	1.71	6	13.97	36	26.96
中宿	国	市	42	1.48	2	19.39	27	32.14
土佐	佐	市	28	1.99	14	11.07	20	36.34
東奈	崎	市	39	1.58	21	9.88	23	34.33
田安	村	市	37	1.59	20	9.91	11	43.44
北馬	毛	市	48	1.16	9	11.97	7	53.42
芸西	清	市	19	2.46	40	5.54	40	23.00
赤香	洋	町	21	2.44	10	11.95	47	13.95
土佐	利	町	8	3.29	4	16.06	42	19.05
野田	野	町	20	2.45	8	12.85	18	38.10
安北	田	町	17	2.59	3	18.16	12	42.86
馬路	川	村	53	0.64	26	8.95	32	28.57
芸西	路	村	51	0.85	23	9.59	6	54.55
赤香	岡	村	14	2.79	15	10.71	44	17.39
土佐	我	町	10	2.93	7	13.88	10	44.68
野山	美	町	32	1.72	29	8.18	4	55.77
夜香	山	町	26	2.06	5	13.99	39	23.79
吉物	市	町	45	1.36	17	10.45	22	34.44
本大	須	町	35	1.64	22	9.85	28	30.95
鏡土	北	町	15	2.68	43	5.39	25	33.33
土大	川	村	42	1.48	13	11.57	31	29.17
伊池	部	村	3	4.24	39	5.71	30	29.41
春吾	山	町	31	1.73	44	5.28	25	33.33
吾北	豊	町	12	2.89	31	7.40	17	40.00
中佐	佐	村	18	2.48	16	10.66	49	11.76
越窪	山	村	52	0.77	27	8.62	19	36.36
檮	佐	村	27	2.00	50	2.63	9	46.15
大東	川	村	4	3.58	42	5.48		
葉津	川	村	1	6.69	30	7.97	1	66.67
仁山	野	町	40	1.52	19	10.14	16	41.63
日高	川	町	9	2.94	37	5.95	21	35.71
佐大	野	町	44	1.42	18	10.31	43	18.01
大十	川	村	50	0.99	49	3.69	34	27.27
西三	北	村	2	4.53	24	9.35	37	26.67
高年	佐	町	37	1.59	32	7.25	8	50.00
資出	川	町	22	2.24	28	8.62	12	42.86
備	知	町	23	2.20	35	6.77	12	42.86
	川	町	16	2.67	25	9.10	15	41.67
	原	町	49	1.03	36	6.07	45	17.24
	見	村	5	3.56	41	5.50	50	11.11
	野	村	13	2.84	47	3.96	34	27.27
	山	村	29	1.82	53	1.39	1	66.67
	淀	村	6	3.44	52	1.55	38	25.00
	高	村	41	1.51	12	11.82	41	22.86
	賀	町	7	3.40	33	7.10	5	55.17
	正	町	30	1.78	48	3.93	46	15.38
	方	町	11	2.92	45	4.87	3	64.58
	月	町	46	1.31	46	4.12	32	28.57
	和	村	34	1.71	34	6.98		
	佐	村	25	2.13	38	5.90	48	13.64
	原	村	36	1.60	51	1.64		
	知	県		1.61		15.81		33.98
高年 資出 備	次 料 所 考		平成13年 県保健福祉課資料 県保健福祉課		平成14年 犯罪統計書 県警察本部 認知件数/人口×1000		平成14年 犯罪統計書 県警察本部	

市町村名	指標名	火災発生件数		火災損害額				
		順位	人口千人当たり 件	順位	火災1件当たり 千円			
高室	知戸	市	39	0.30	19	1,443		
		市	27	0.53	12	2,667		
安南	芸国	市	20	0.62	8	3,524		
		市	15	0.83	16	1,922		
土須	佐崎	市	8	0.96	18	1,449		
		市	32	0.44	14	2,370		
中宿	毛村	市	16	0.72	4	5,243		
		市	41	0.23	1	13,720		
土佐	清水	市	21	0.61	25	516		
		町	25	0.56				
東奈	半利	町	28	0.51				
		町	38	0.31				
安北	野田	町	1	2.02	17	1,656		
		村	19	0.64	22	770		
馬芸	路西	村	14	0.87				
		村	3	1.40	29	393		
赤香	我美	町	40	0.30	39	5		
		町	43	0.16	36	100		
土野	山須	町	31	0.45	27	488		
		町	34	0.41	9	3,352		
夜香	北川	町	17	0.70	20	1,277		
		町	12	0.90	23	745		
吉物	山部	村						
		町	33	0.44	21	1,158		
本大	山豊	町	2	1.64	3	13,317		
		村	5	1.25	32	183		
鏡土	佐山	村						
		村	22	0.61	6	4,531		
伊池	野川	町	29	0.50	13	2,393		
		町	4	1.27	5	4,967		
春吾	野川	町	9	0.96	35	111		
		村	7	1.01	26	515		
吾北	野川	村	10	0.93	38	21		
		町	44	0.15	30	275		
中佐	土川	町	36	0.34	37	86		
		町	45	0.14	2	13,679		
越窪	川原	町	18	0.69	10	3,128		
		町	42	0.21	40	1		
檮大	野見	村						
		村	11	0.92	24	611		
東葉	山淀	村	35	0.39	11	3,118		
		村	37	0.34	33	175		
日佐	賀正	町	30	0.49	31	208		
		町	23	0.61	34	147		
大大	方月	町	6	1.12	7	3,792		
		町	24	0.59	15	2,291		
大十	和村	村	13	0.87	28	458		
		村	26	0.54				
西三	土原	村						
		村						
高年	知	県		0.49		2,362		
		次						
資出	料	所	平成14年 県消防保安課資料		平成14年 県消防保安課資料			
		考	県消防保安課		県消防保安課			