

平成17年度版

# 県勢の主要指標

高 知 県

## 発 刊 に あ た っ て

「県勢の主要指標」は、昭和53年度に初版を刊行して以来、今回で第23版になります。

本書には、自然環境、人口・世帯、経済基盤、財政、学校教育、労働、居住環境、健康・医療、安全等の各分野で都道府県別に111項目、市町村別に95項目を収録しましたので、全国における本県の位置と、各市町村の特色などが把握できるものと思います。また、都道府県編には関連データのグラフを掲載しております。

本書を通じて高知県の姿を理解していただくとともに、幅広く参考資料としてご活用いただければ幸いです。

なお、今後とも内容を充実して参りますので、ご意見、ご要望をお寄せくださるようお願いいたします。

平成18年3月

高知県理事（情報化戦略推進担当）

田中 拓美

## - 利用される方々のために -

- 1 都道府県編目次右側に、全国における本県の順位並びに前回調査の順位を記してあります。ただし、18～20については、遡及により前回順位が異なる場合があります。調査年次については、会計年度で表記しています。
- 2 各項目の順位は、各都道府県（各市町村）の相対的な位置を実数や指数の大きいものから示しています。
- 3 端数処理の関係上、表中は同じ数値でも単位未満で差のあるものについては順位が異なる場合や、総計と内訳の合計が一致しない場合があります。
- 4 各統計表の下欄には、資料の年次、出所及び注意事項を付してあります。
- 5 「人口〇〇人当たり・・・」、「1世帯当たり・・・」などについては、原則として該当年の「国勢調査」または「推計人口」の数値を使用しています。
- 6 都道府県指標右下部に、参考として本県関連のグラフを掲載しています。
- 7 市町村名は、平成17年10月1日現在で掲載し、各指標は調査時点での市町村欄に掲載しています。
- 8 統計表の記号
  - 「 」 減少またはマイナス数値
  - 「 - 」 皆無または定義上該当数値がないもの
  - 「 ... 」 数値が得られないもの
  - 「 X 」 数値が秘匿されているもの

本書の内容はホームページ「[見てもいいや高知の統計](http://www.pref.kochi.jp/~toukei/)」でもご覧いただけます。

URL <http://www.pref.kochi.jp/~toukei/>

# 都道府県編目次

	本県の順位 (調査年次)	前回の順位 (調査年次)	ページ
<b>A 自然環境</b>			
1 総面積	18 (H16)	18 (H15)	1
2 森林面積割合	1 (H12)	1 (H 2)	2
3 年平均気温	4 (H16)	6 (H15)	3
4 年間日照時間	9 (H16)	2 (H15)	4
5 年間降水量	1 (H16)	2 (H15)	5
<b>B 人口・世帯</b>			
6 総人口(国勢調査)	45 (H17)	45 (H12)	6
7 総人口(推計人口)	45 (H16)	45 (H15)	7
8 人口密度(総面積1km <sup>2</sup> 当たり)	43 (H12)	43 (H10)	8
9 年少人口割合(15歳未満人口)	45 (H16)	45 (H15)	9
10 生産年齢人口割合(15~64歳人口)	43 (H16)	43 (H15)	10
11 老年人口割合(65歳以上人口)	3 (H16)	3 (H15)	11
12 人口増加率	39 (H16)	41 (H15)	12
13 合計特殊出生率	34 (H16)	29 (H15)	13
14 死亡率(人口千人当たり)	3 (H16)	3 (H15)	14
15 世帯数	41 (H17)	41 (H12)	15
16 核家族世帯割合	23 (H12)	23 (H 7)	16
17 離婚率(人口千人当たり)	8 (H16)	7 (H15)	17
<b>C 経済基盤</b>			
18 県内総生産額(=県内総支出・名目)	46 (H15)	46 (H14)	18
19 公的支出(名目・人口1人当たり)	2 (H15)	2 (H14)	19
20 県民所得(人口1人当たり)	44 (H15)	43 (H14)	20
21 農業産出額	32 (H16)	32 (H15)	21
22 農業産出額(耕地1ha当たり)	4 (H15)	6 (H14)	22
23 農家戸数(100世帯当たり)	26 (H12)	25 (H10)	23
24 林業産出額	17 (H16)	17 (H15)	24
25 素材生産量	11 (H16)	10 (H15)	25
26 漁業生産額	9 (H16)	9 (H15)	26
27 漁業就業者数	16 (H15)	16 (H14)	27
28 製造品出荷額等(従業者4人以上の事業所・総額)	47 (H15)	47 (H14)	28
29 製造品出荷額等(従業者4人以上の事業所・従業者1人当たり)	46 (H15)	45 (H14)	29
30 年間商品販売額	45 (H16)	46 (H14)	30
31 小売業事業所数(人口1万人当たり)	4 (H16)	2 (H14)	31
32 従業者数(1事業所当たり)	45 (H16)	45 (H13)	32
<b>D 財政</b>			
33 財政力指数	46 (H16)	47 (H15)	33
34 地方債現在高(人口1人当たり)	5 (H16)	5 (H15)	34

	本県の順位 (調査年次)	本県の順位 (調査年次)	ページ
35 行政投資額(人口1人当たり)	3 (H14)	3 (H13)	35
36 歳入決算額( " )	5 (H16)	4 (H15)	36
37 歳出決算額( " )	5 (H16)	4 (H15)	37
38 地方交付税額( " )	3 (H16)	2 (H15)	38
39 国庫支出金額( " )	3 (H16)	3 (H15)	39
<b>E 学校教育</b>			
40 小学校数(児童10万人当たり)	1 (H17)	1 (H16)	40
41 中学校数(生徒10万人当たり)	1 (H17)	1 (H16)	41
42 高等学校数( " )	2 (H17)	3 (H16)	42
43 大学・短期大学数(総数)	42 (H17)	42 (H16)	43
44 長期欠席児童数(小学校児童千人当たり)	11 (H16)	14 (H15)	44
45 長期欠席生徒数(中学校生徒千人当たり)	5 (H16)	8 (H15)	45
46 公・私立高等学校中途退学率	9 (H16)	2 (H15)	46
47 高等学校卒業生大学等進学率	31 (H17)	31 (H16)	47
<b>F 社会教育・文化・スポーツ</b>			
48 公民館等数(人口100万人当たり)	10 (H14)	10 (H13)	48
49 図書館数( " )	6 (H14)	5 (H13)	49
50 公共体育施設数( " )	27 (H14)	28 (H13)	50
51 海外渡航者数(人口1万人当たり)	41 (H16)	41 (H15)	51
<b>G 労働</b>			
52 労働力人口比率	32 (H12)	30 (H 7)	52
53 第1次産業就業者比率	4 (H12)	5 (H 7)	53
54 第2次産業就業者比率	45 (H12)	46 (H 7)	54
55 第3次産業就業者比率	15 (H12)	15 (H 7)	55
56 完全失業率(対労働力人口)	6 (H12)	4 (H 7)	56
57 雇用者比率	46 (H12)	45 (H 7)	57
58 県外就業者比率	40 (H12)	40 (H 7)	58
59 女性就業者比率(対女性15歳以上人口)	19 (H12)	17 (H 7)	59
60-1 有効求人倍率(パートタイム含まない)	44 (H15)	38 (H14)	60
60-2 有効求人倍率(パートタイム含む)	45 (H15)	38 (H14)	61
61 中高年齢者(45歳以上)就職率	47 (H15)	46 (H14)	62
62 常用労働者月間現金給与総額	40 (H16)	39 (H15)	63
63 常用労働者月間総実労働時間数	34 (H16)	36 (H15)	64
64 労働災害度数率	1 (H16)	1 (H15)	65
<b>H 家計</b>			
65 実収入(1ヵ月間・勤労者世帯)	16 (H16)	24 (H15)	66
66 消費支出(1ヵ月間・勤労者世帯)	11 (H16)	30 (H15)	67
67 消費者物価指数(地域差指数・全国=100)	40 (H16)	30 (H15)	68

68	貯蓄現在高(1世帯当たり・全世帯)	29	(H16)	31	(H11)	69
69	パソコン普及率	42	(H16)	41	(H11)	70

## I 居住環境

70	着工新設住宅数(人口1万人当たり)	33	(H16)	26	(H15)	71
71	持ち家比率(対居住世帯あり住宅数)	32	(H15)	25	(H10)	72
72	住宅の敷地面積(1住宅当たり)	43	(H15)	43	(H10)	73
73	上水道等給水普及率	38	(H14)	38	(H14)	74
74	下水道普及率	45	(H14)	45	(H13)	75
75	ごみ焼却及び高速堆肥化处理率	34	(H14)	27	(H13)	76
76	使用電力量(人口1人当たり)	41	(H16)	41	(H15)	77
77	ホテル・旅館数(人口10万人当たり)	23	(H16)	23	(H15)	78
78	衛星放送契約率	7	(H16)	7	(H15)	79
79	道路改良率	44	(H16)	44	(H15)	80
80	道路舗装率	34	(H16)	34	(H15)	81
81	保有自動車台数(人口千人当たり)	27	(H16)	25	(H15)	82
82	自家用乗用車数( )	37	(H16)	36	(H15)	83
83	高速道実延長	38	(H16)	38	(H15)	84
84	都市公園数(可住地面積100k㎡当たり)	19	(H15)	19	(H14)	85
85	公害苦情件数(典型7公害・人口10万人当たり)	29	(H16)	23	(H15)	86

## J 社会保障

86	生活保護被保護実人員(月平均・人口千人当たり)	3	(H15)	3	(H14)	87
87	社会福祉施設数(人口10万人当たり)	1	(H15)	1	(H14)	88
88	老人福祉施設数(65歳以上人口10万人当たり)	23	(H15)	18	(H14)	89
89	老人ホーム定員数(65歳以上人口千人当たり)	11	(H15)	13	(H14)	90
90	身体障害者更生援護施設数(人口100万人当たり)	2	(H15)	2	(H14)	91
91	児童福祉施設数(15歳未満人口1万人当たり)	2	(H15)	2	(H14)	92
92	民生委員(児童委員)数(人口10万人当たり)	2	(H15)	2	(H14)	93

## K 健康・医療

93	平均寿命(男性)	45	(H12)	37	(H 7)	94
94	平均寿命(女性)	22	(H12)	15	(H 7)	95
95	生活習慣病による死亡者数(人口10万人当たり)	3	(H16)	3	(H15)	96
96	乳児死亡率(出生児千人当たり)	1	(H16)	45	(H15)	97
97	医療施設に従事する医師数(人口10万人当たり)	3	(H16)	2	(H14)	98
98	医療施設に従事する歯科医師数( )	37	(H16)	33	(H14)	99
99	医療施設に従事する看護師数( )	1	(H16)	1	(H14)	100
100	病床数(人口10万人当たり)	1	(H16)	1	(H15)	101
101	平均在院日数	1	(H16)	1	(H15)	102
102	感染症り患率(人口10万人当たり)	18	(H15)	30	(H14)	103
103	救急自動車年間出動件数(人口1万人当たり)	4	(H16)	4	(H15)	104

**L 安全**

104	火災出火件数(人口10万人当たり)	15	(H15)	29	(H14)	105
105	交通事故発生件数( " )	37	(H16)	31	(H15)	106
106	交通事故死者数( " )	2	(H16)	19	(H15)	107
107	高齢者交通事故件数(高齢者10万人当たり)	27	(H16)	22	(H15)	108
108	飲酒事故件数(酒気帯び含む・人口10万人当たり)	19	(H16)	22	(H15)	109
109	刑法犯認知件数(人口千人当たり)	20	(H16)	28	(H15)	110
110	少年刑法犯検挙人員(14~19歳人口千人当たり)	3	(H16)	5	(H15)	111

# 市 町 村 編 目 次

	ページ		ページ
<b>A 自然環境</b>			
総面積	112	販売農家比率	123
林野面積	112	農家人口増減率	123
経営耕地面積	112	農道延長（1km <sup>2</sup> 当たり）	123
		林業労働者数	124
		林家数	124
		保有山林面積（林家1世帯当たり）	124
<b>B 人口・世帯</b>		林道延長（1km <sup>2</sup> 当たり）	125
総人口（国勢調査）	113	漁業就業者数	125
人口（国勢調査・男）	113	漁船数	125
人口（国勢調査・女）	113		
総人口（推計人口）	114	<b>D 財政</b>	
人口（推計人口・男）	114	財政規模（1人当たり歳出決算額）	126
人口（推計人口・女）	114	財政力指数	126
世帯数	115	個人市町村民税（1人当たり）	126
世帯人員（1世帯当たり）	115	市町村税負担額（ " ）	127
人口増減数（平成12年～17年）	115		
人口密度（1km <sup>2</sup> 当たり）	116	<b>E 教育</b>	
出生率（人口千人当たり）	116	小学校数	127
死亡率（ " ）	116	中学校数	127
年少人口比率	117	高等学校数	128
生産年齢人口比率	117	小学校児童数	128
老年人口比率	117	中学校生徒数	128
老年化指数	118	高等学校生徒数	129
有権者数	118	大学・短大等進学率	129
外国人数	118	公民館数	129
		図書館数	130
		体育館数	130
<b>C 経済基盤</b>		<b>F 労働</b>	
市町村内総生産額	119	労働力率	130
名目経済成長率	119	第1次産業就業者比率	131
卸小売事業所数（人口千人当たり）	119	第2次産業就業者比率	131
一般飲食店数（ " ）	120	第3次産業就業者比率	131
事業所数（ " ）	120	完全失業率	132
事業所従業者数（1事業所当たり）	120	雇用者比率	132
製造品出荷額等（従業者1人当たり）	121	女性就業者比率	132
製造業事業所数（人口千人当たり）	121		
製造業従業者数	121		
農業産出額（耕地面積1アール当たり）	122		
農業産出額（1農家当たり）	122		
農家数	122		



<b>G 社会福祉</b>	ページ
老人クラブ数	133
老人クラブ会員数（60歳以上人口千人当たり）	133
老人ホーム数	133
老齢福祉年金受給権者数	134
国民年金被保険者数（人口千人当たり）	134
国民年金支給額（受給者1人当たり）	134

<b>H 県民生活</b>	
公営住宅等数（人口千人当たり）	135
水道普及率	135
ごみ総排出量（人口千人当たり）	135
衛星放送契約普及率	136
旅券申請件数（人口千人当たり）	136

<b>I 交通</b>	
市町村道改良率	136
市町村道舗装率	137
自家用車数（1世帯当たり）	137
交通事故発生件数（人口千人当たり）	137
交通事故死傷者数（ " ）	138

<b>J 医療</b>	
従業地別医師数（人口千人当たり）	138
従業地別歯科医師数（ " ）	138
従業地別薬剤師数（ " ）	139
看護師数（ " ）	139
医療施設数（ " ）	139
歯科診療所数（ " ）	140
病床数（ " ）	140
国民健康保険加入率	140
国民健康保険診療費（被保険者1人当たり）	141
悪性新生物死亡率（人口千人当たり）	141
脳血管疾患死亡率（ " ）	141
心疾患死亡率（ " ）	142

<b>K 安全</b>	
犯罪発生率（人口千人当たり）	142
犯罪検挙率	142
火災発生件数（人口千人当たり）	143

	ページ
火災損害額（火災1件当たり）	143

都 道 府 県 編

# 1 総面積

No	都道府県名	km <sup>2</sup>	順位
1	北海道	78,419.19	1
2	青森	9,606.83	8
3	岩手	15,278.68	2
4	宮城	7,285.53	16
5	秋田	11,612.22	6
6	山形	9,323.39	9
7	福島	13,782.75	3
8	茨城	6,095.68	24
9	栃木	6,408.28	20
10	群馬	6,363.16	21
11	埼玉	3,797.30	39
12	千葉	5,156.64	28
13	東京	2,186.94	45
14	神奈川	2,415.85	43
15	新潟	12,582.60	5
16	富山	4,247.34	33
17	石川	4,185.43	35
18	福井	4,189.22	34
19	山梨	4,465.37	32
20	長野	13,585.22	4
21	岐阜	10,598.18	7
22	静岡	7,779.87	13
23	愛知	5,162.51	27
24	三重	5,776.60	25
25	滋賀	4,017.36	38
26	京都	4,612.98	31
27	大阪	1,893.76	46
28	兵庫	8,394.10	12
29	奈良	3,691.09	40
30	和歌山	4,725.82	30
31	鳥取	3,507.25	41
32	島根	6,707.29	19
33	岡山	7,112.72	17
34	広島	8,477.75	11
35	山口	6,111.17	23
36	徳島	4,145.48	36
37	香川	1,876.23	47
38	愛媛	5,677.03	26
39	高知	7,104.94	18
40	福岡	4,975.21	29
41	佐賀	2,439.54	42
42	長崎	4,094.64	37
43	熊本	7,404.66	15
44	大分	6,339.15	22
45	宮崎	7,734.77	14
46	鹿児島	9,187.54	10
47	沖縄	2,274.32	44
	全国	372,870.60	

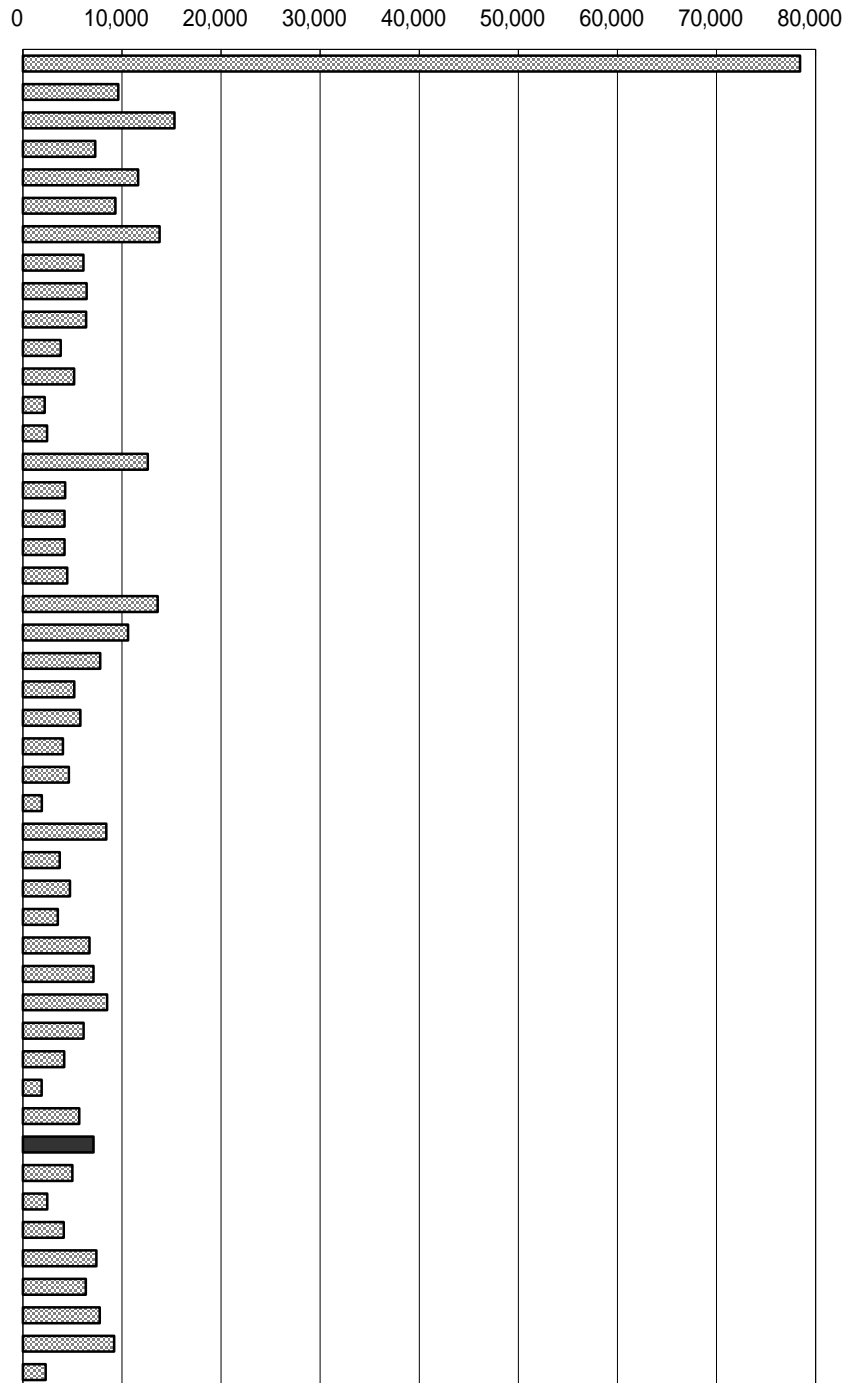

年次：平成16年10月1日現在  
 資料：全国都道府市区町村別面積調  
 出所：国土交通省国土地理院  
 備考：本県 = 全国の1.91%

総面積には、湖沼の面積も含む。ただし、水面境界未定のため、青森県、秋田県にまたがる十和田湖については、当該県の面積に含まれていない。  
 (北方地域及び竹島を除いた数値)

可住地面積とは、北方地域及び竹島を除いた総面積から林野面積と主要湖沼面積(面積1平方キロメートル以上の湖沼で人工湖以外)を差し引いたもの

可住地面積割合(四国)

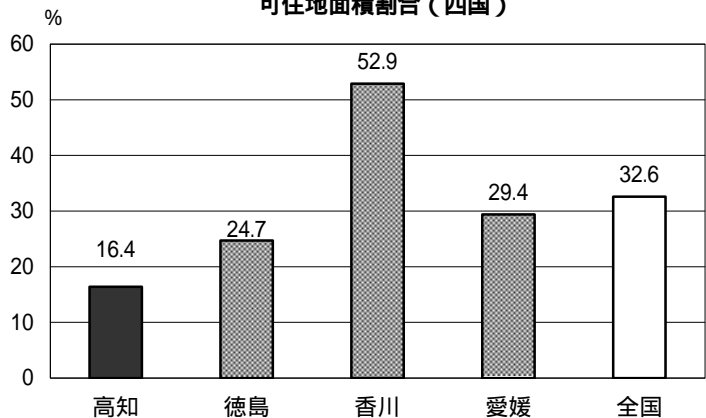

## 2 森林面積割合

No	都道府県名	%	順位
1	北海道	67.9	22
2	青森	64.3	26
3	岩手	75.0	8
4	宮城	56.2	34
5	秋田	70.8	17
6	山形	69.2	19
7	福島	68.0	21
8	茨城	31.0	46
9	栃木	53.7	35
10	群馬	63.6	28
11	埼玉	32.4	44
12	千葉	31.7	45
13	東京	35.9	43
14	神奈川	39.3	42
15	新潟	63.0	30
16	富山	56.4	33
17	石川	66.4	24
18	福井	74.1	12
19	山梨	77.8	4
20	長野	74.6	11
21	岐阜	79.6	2
22	静岡	63.3	29
23	愛知	42.7	41
24	三重	64.9	25
25	滋賀	50.9	36
26	京都	74.6	10
27	大阪	30.5	47
28	兵庫	67.1	23
29	奈良	76.9	5
30	和歌山	76.8	6
31	鳥取	73.0	13
32	島根	78.5	3
33	岡山	68.0	20
34	広島	72.5	14
35	山口	70.8	16
36	徳島	75.0	9
37	香川	47.0	37
38	愛媛	70.4	18
39	高知	83.3	1
40	福岡	44.8	40
41	佐賀	45.0	39
42	長崎	59.4	32
43	熊本	61.1	31
44	大分	71.0	15
45	宮崎	76.0	7
46	鹿児島	64.2	27
47	沖縄	46.1	38
	全国	65.7	

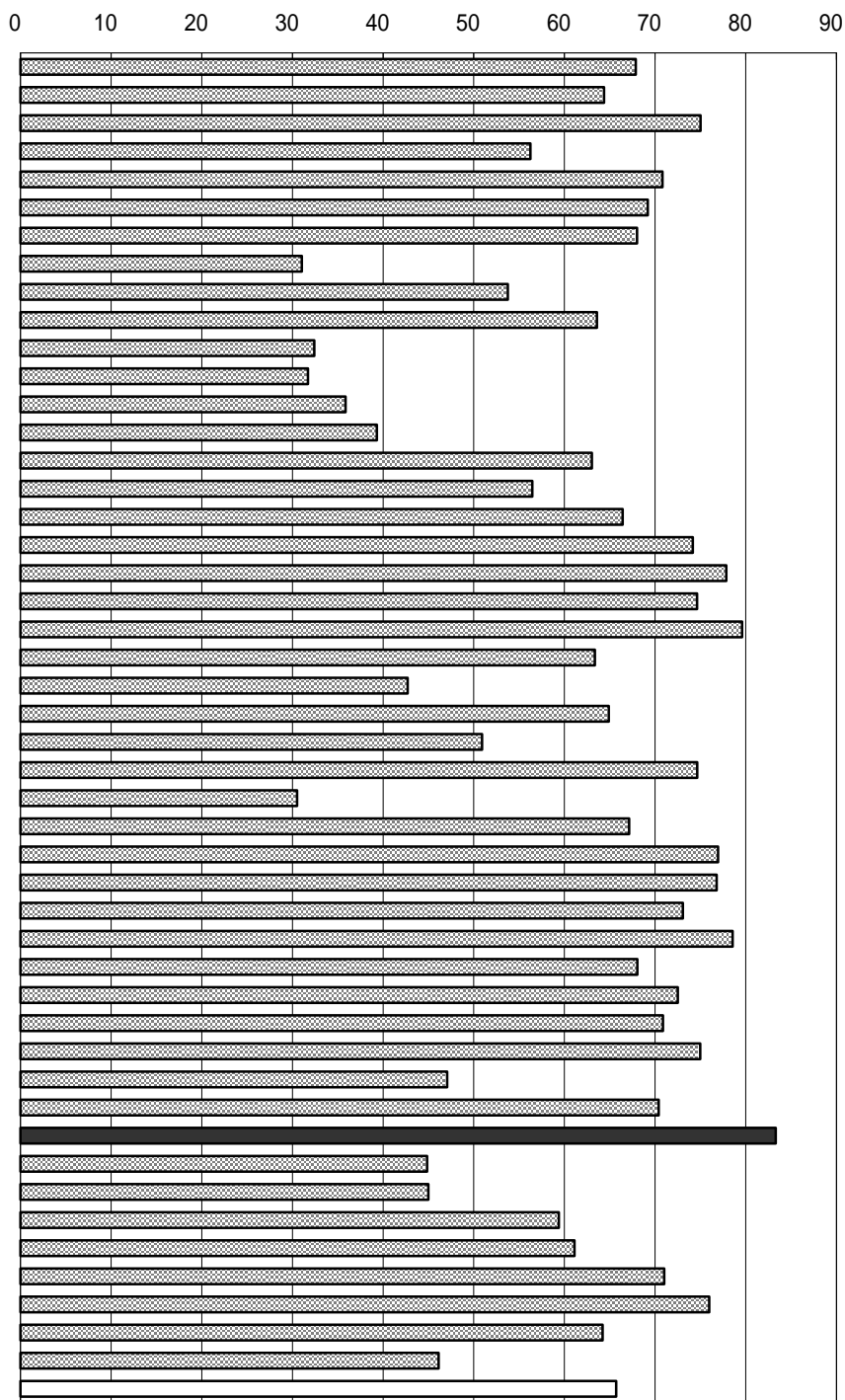

年次：平成12年  
 資料：世界農林業センサス（10年毎の調査）  
 出所：農林水産省  
 備考：本県 = 全国平均の126.80%

総面積（H12国土地理院調）に対する比率  
 （北方地域及び竹島を除いた数値）  
 森林面積 ÷ 総面積 × 100

保有形態別森林面積（高知県）

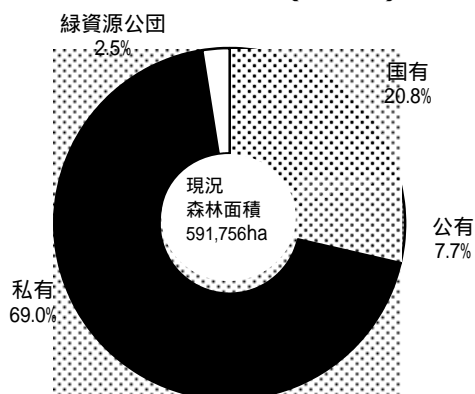

### 3 年平均気温

No	都道府県名	年平均気温	順位
1	北海道	9.7	47
2	青森	11.3	45
3	岩手	10.9	46
4	宮城	13.1	41
5	秋田	12.5	44
6	山形	12.6	43
7	福島	13.8	40
8	茨城	14.4	39
9	栃木	14.8	37
10	群馬	15.5	34
11	埼玉	16.1	27
12	千葉	16.8	23
13	東京	17.3	14
14	神奈川	16.9	21
15	新潟	14.7	38
16	富山	15.2	36
17	石川	15.8	28
18	福井	15.5	34
19	山梨	15.8	28
20	長野	12.7	42
21	岐阜	16.9	21
22	静岡	17.5	11
23	愛知	16.8	23
24	三重	17.0	19
25	滋賀	15.7	32
26	京都	16.8	23
27	大阪	17.9	4
28	兵庫	17.8	8
29	奈良	15.7	32
30	和歌山	17.6	10
31	鳥取	15.8	28
32	島根	15.8	28
33	岡山	17.1	18
34	広島	17.0	19
35	山口	16.3	26
36	徳島	17.5	11
37	香川	17.3	14
38	愛媛	17.3	14
39	高知	17.9	4
40	福岡	17.8	8
41	佐賀	17.3	14
42	長崎	17.9	4
43	熊本	17.9	4
44	大分	17.4	13
45	宮崎	18.2	3
46	鹿児島	19.2	2
47	沖縄	23.4	1
全	全国	16.1	

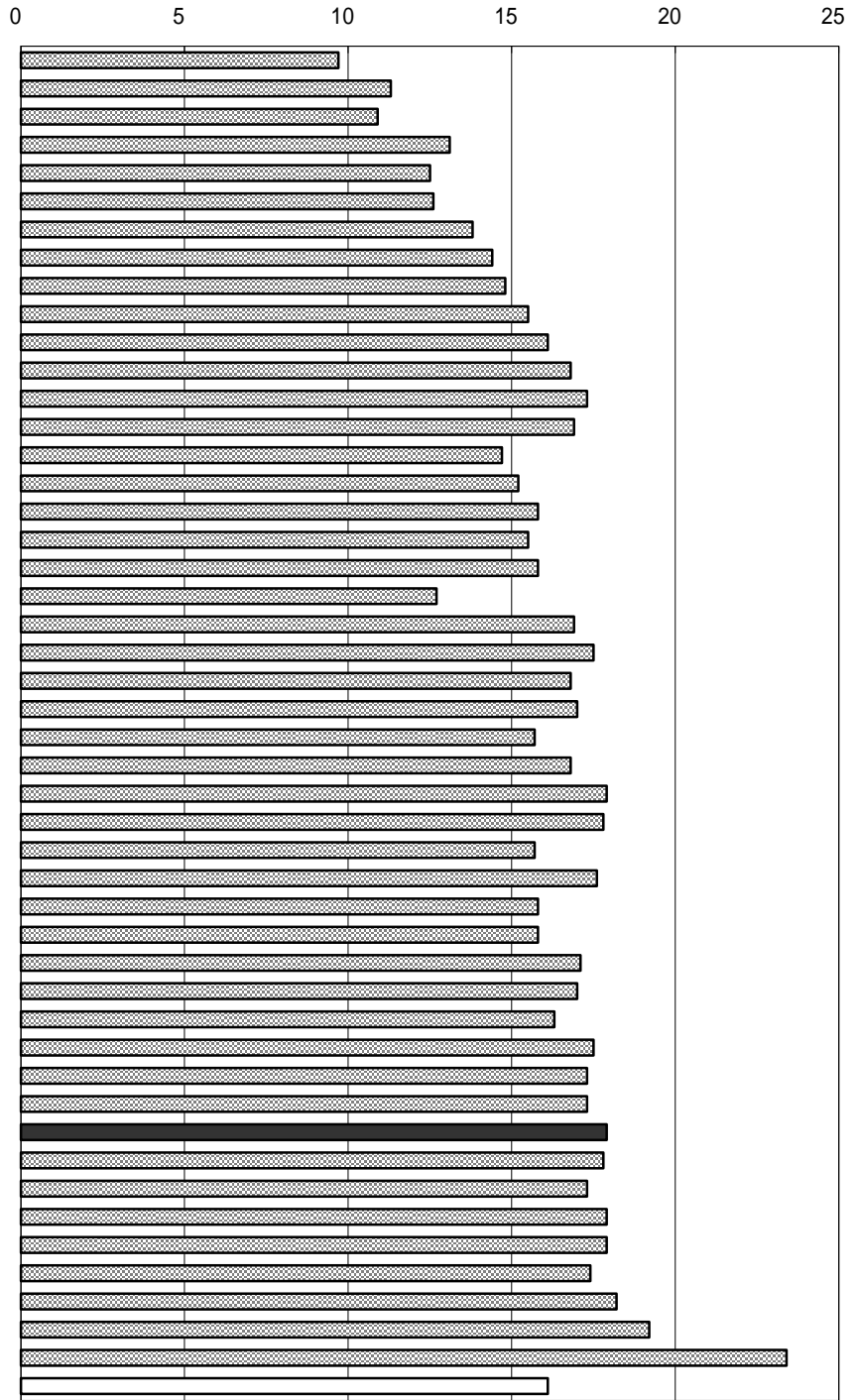

年次：平成16年  
 資料：気象庁年報  
 出所：気象庁  
 備考：本県 = 全国平均の111.18%  
 各都道府県の県庁所在都市の気象官署に  
 おける所定の観測地点のものである。  
 (ただし、埼玉県は熊谷市・滋賀県は彦根)

右表  
 年次：平成16年  
 資料：高知県の気象  
 出所：高知地方気象台

月別平均気温 (高知市)

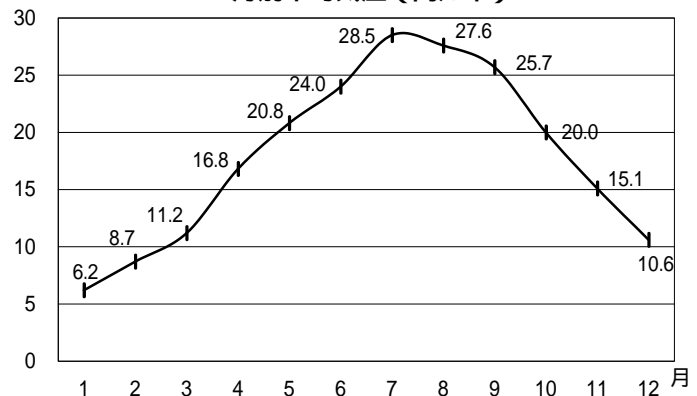

## 4 年間日照時間

No	都道府県名	時間	順位
1	北海道	1,668	44
2	青森	1,523	46
3	岩手	1,667	45
4	宮城	1,935	34
5	秋田	1,414	47
6	山形	1,744	41
7	福島	1,885	35
8	茨城	2,143	24
9	栃木	2,098	26
10	群馬	2,290	2
11	埼玉	2,276	6
12	千葉	2,184	20
13	東京	2,133	25
14	神奈川	2,248	10
15	新潟	1,729	42
16	富山	1,728	43
17	石川	1,810	38
18	福井	1,777	40
19	山梨	2,402	1
20	長野	2,059	29
21	岐阜	2,158	22
22	静岡	2,283	4
23	愛知	2,210	15
24	三重	2,233	12
25	滋賀	1,988	32
26	京都	1,940	33
27	大阪	2,244	11
28	兵庫	2,173	21
29	奈良	1,994	31
30	和歌山	2,280	5
31	鳥取	1,816	37
32	島根	1,856	36
33	岡山	2,190	19
34	広島	2,222	14
35	山口	2,060	28
36	徳島	2,271	8
37	香川	2,223	13
38	愛媛	2,273	7
39	高知	2,264	9
40	福岡	2,062	27
41	佐賀	2,156	23
42	長崎	2,052	30
43	熊本	2,194	18
44	大分	2,201	16
45	宮崎	2,284	3
46	鹿児島	2,196	17
47	沖縄	1,808	39
	全国	2,050	

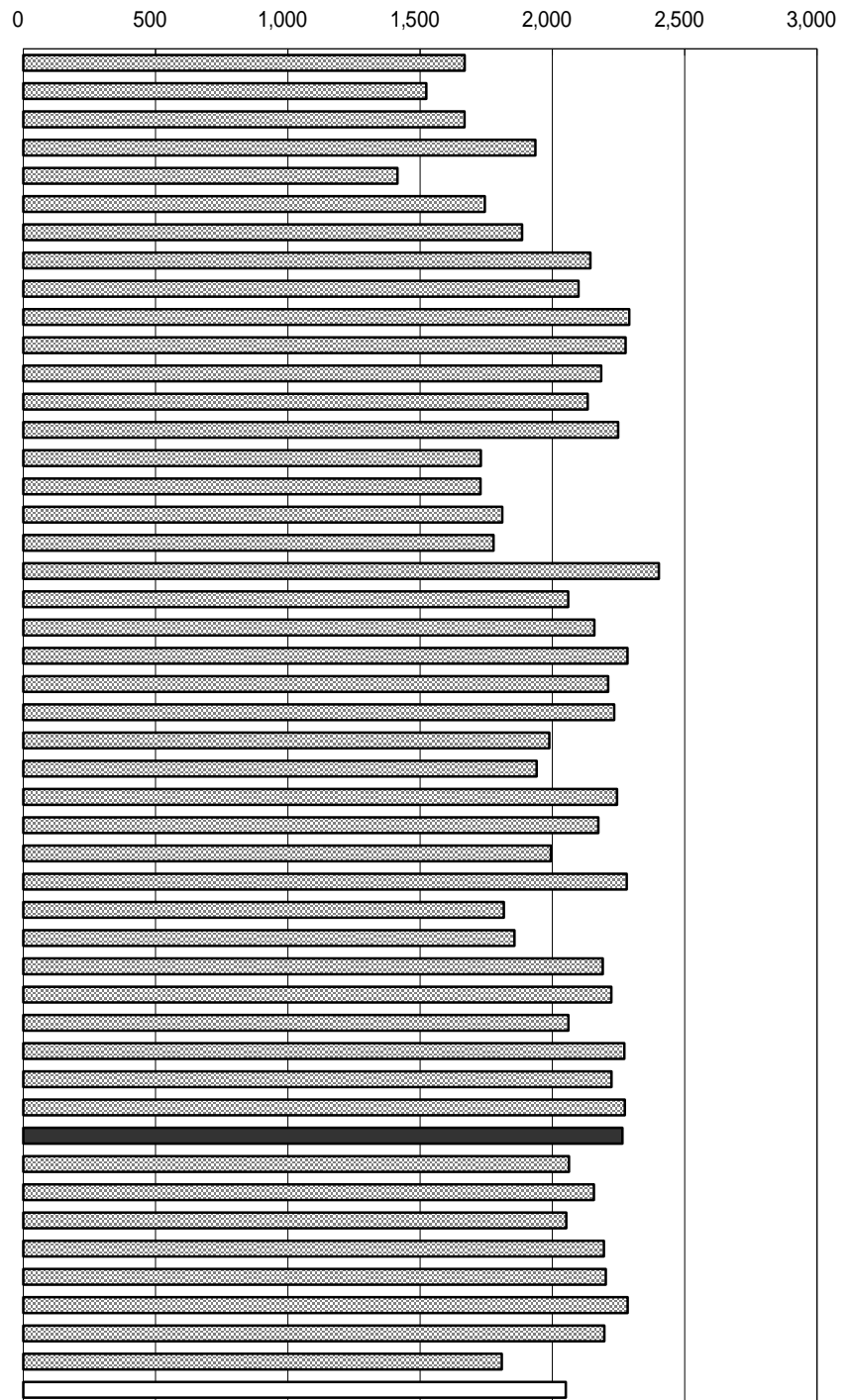

年次：平成16年

資料：気象庁年報

出所：気象庁

備考：本県 = 全国平均の110.44%

各都道府県の県庁所在都市の気象官署における所定の観測地点のものである。  
(ただし、埼玉県は熊谷市・滋賀県は彦根市)

右表

年次：平成16年

資料：高知県の気象

出所：高知地方気象台

月別日照時間 (高知市)

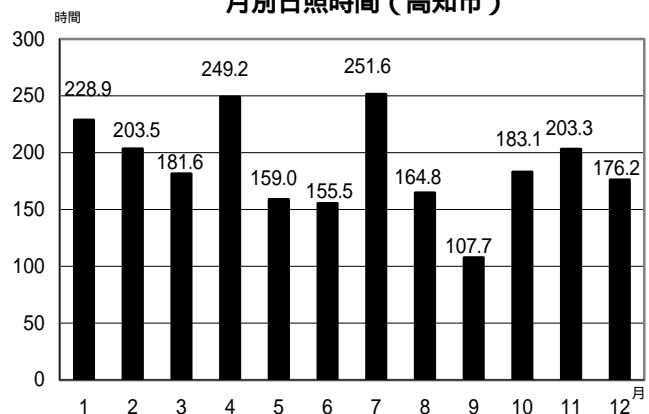

## 5 年間降水量

No	都道府県名	mm	順位
1	北海道	1,131	47
2	青森	1,436	39
3	岩手	1,517	35
4	宮城	1,233	44
5	秋田	1,784	23
6	山形	1,337	41
7	福島	1,293	43
8	茨城	1,407	40
9	栃木	1,659	28
10	群馬	1,196	45
11	埼玉	1,317	42
12	千葉	1,671	26
13	東京	1,750	24
14	神奈川	1,932	16
15	新潟	1,918	18
16	富山	2,428	6
17	石川	2,329	7
18	福井	2,578	5
19	山梨	1,614	33
20	長野	1,167	46
21	岐阜	1,903	19
22	静岡	3,392	2
23	愛知	1,948	15
24	三重	2,085	11
25	滋賀	1,664	27
26	京都	1,653	29
27	大阪	1,595	34
28	兵庫	1,449	38
29	奈良	1,511	36
30	和歌山	1,631	30
31	鳥取	2,071	12
32	島根	2,002	13
33	岡山	1,480	37
34	広島	1,902	20
35	山口	2,224	9
36	徳島	2,629	4
37	香川	1,605	33
38	愛媛	1,786	22
39	高知	3,397	1
40	福岡	1,742	25
41	佐賀	1,988	14
42	長崎	1,618	31
43	熊本	1,805	21
44	大分	2,146	10
45	宮崎	3,064	3
46	鹿児島	2,315	8
47	沖縄	1,926	17
	全国	1,856	

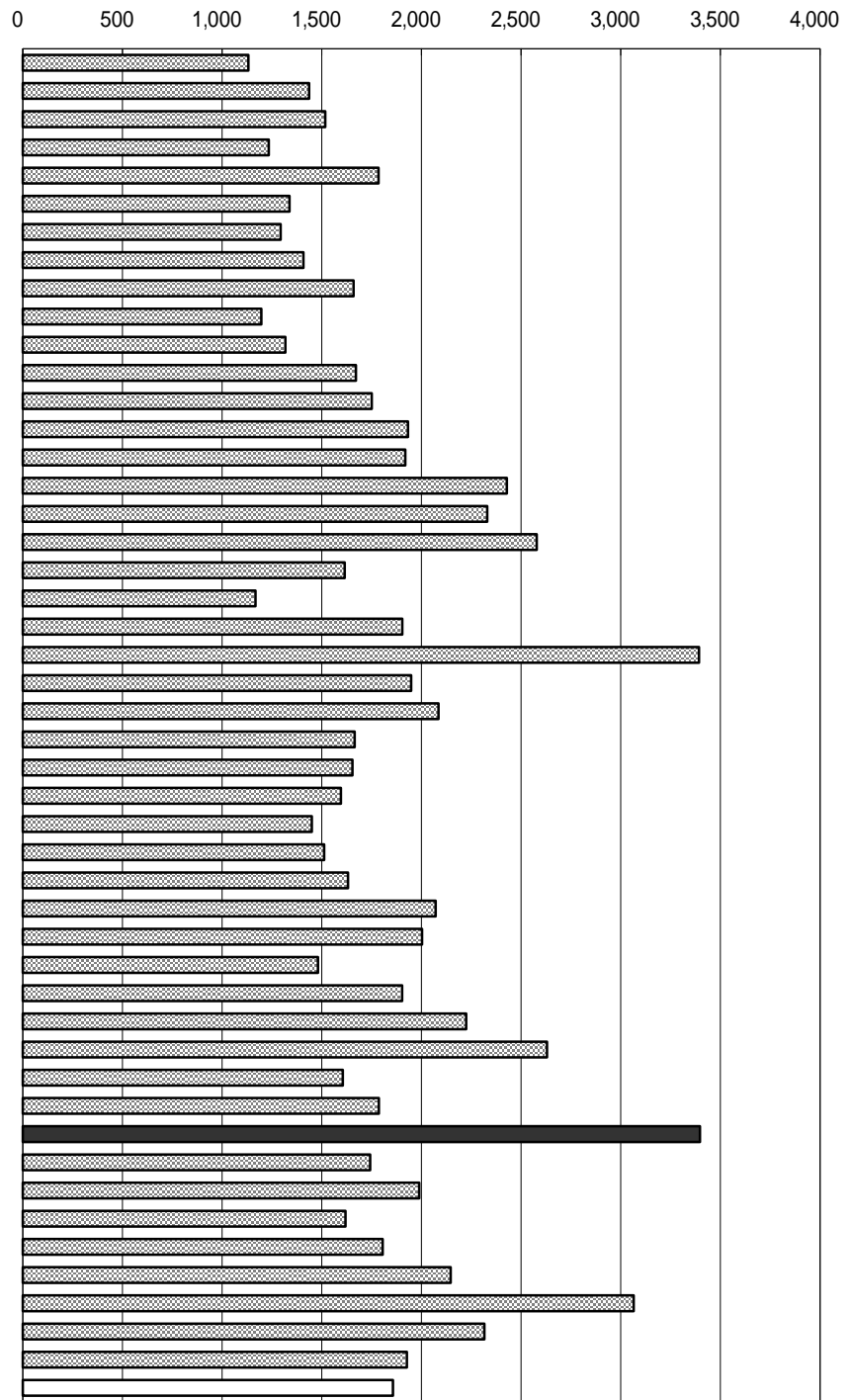

年次：平成16年  
 資料：気象庁年報  
 出所：気象庁  
 備考：本県 = 全国平均の183.03%  
 各都道府県の県庁所在都市の気象官署に  
 おける所定の観測地点のものである。  
 (ただし、埼玉県は熊谷市・滋賀県は彦根市)

右表  
 年次：平成16年  
 資料：高知県の気象  
 出所：高知地方気象台

月別降水量（高知市）

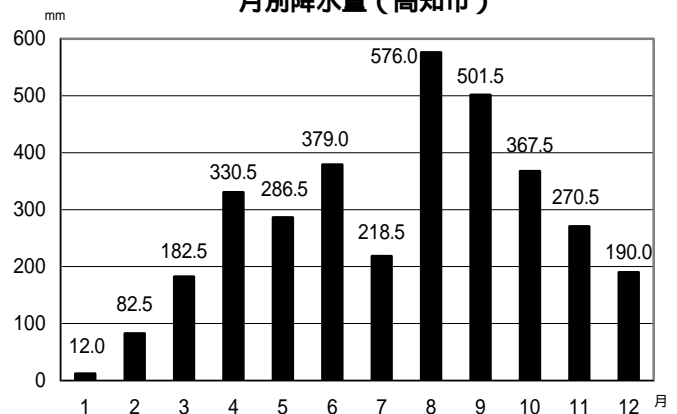

## 6 総人口(国勢調査)

No	都道府県名	人	順位
1	北海道	5,627,424	7
2	青森	1,436,628	28
3	岩手	1,385,037	30
4	宮城	2,359,991	15
5	秋田	1,145,471	37
6	山形	1,216,116	33
7	福島	2,091,223	18
8	茨城	2,975,023	11
9	栃木	2,016,452	20
10	群馬	2,024,044	19
11	埼玉	7,053,689	5
12	千葉	6,056,159	6
13	東京都	12,570,904	1
14	神奈川県	8,790,900	3
15	新潟	2,431,396	14
16	富山	1,111,602	38
17	石川	1,173,994	35
18	福井	821,589	43
19	山梨	884,531	41
20	長野	2,196,012	16
21	岐阜	2,107,293	17
22	静岡	3,792,457	10
23	愛知	7,254,432	4
24	三重	1,867,166	22
25	滋賀	1,380,343	31
26	京都	2,647,523	13
27	大阪	8,817,010	2
28	兵庫	5,590,381	8
29	奈良	1,421,367	29
30	和歌山	1,036,061	39
31	鳥取	606,947	47
32	島根	742,135	46
33	岡山	1,957,056	21
34	広島	2,876,762	12
35	山口	1,492,575	25
36	徳島	809,974	44
37	香川	1,012,261	40
38	愛媛	1,467,824	27
39	高知	796,211	45
40	福岡	5,049,126	9
41	佐賀	866,402	42
42	長崎	1,478,630	26
43	熊本	1,842,140	23
44	大分	1,209,587	34
45	宮崎	1,152,993	36
46	鹿児島	1,753,144	24
47	沖縄	1,360,830	32
	全国	127,756,815	

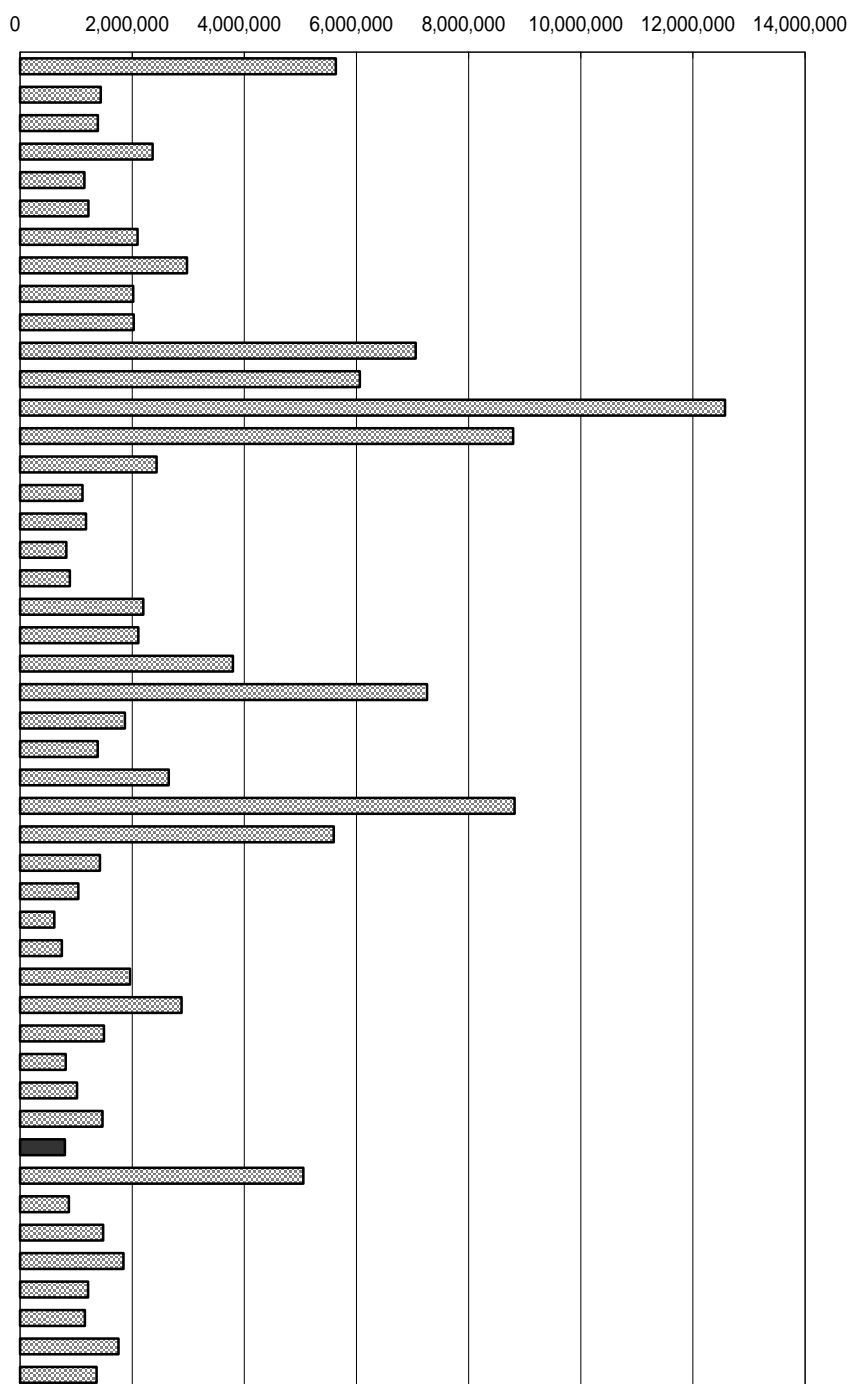

年次：平成17年10月1日現在  
 資料：国勢調査速報(5年毎の調査)  
 出所：総務省統計局  
 備考：本県 = 全国の0.62%

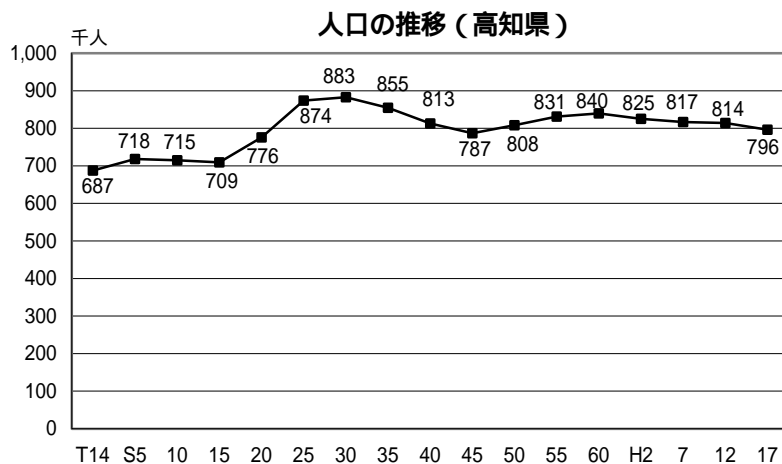



# 7 総 人 口 (推計人口)

No	都道府県名	人	順位
1	北海道	5,644,356	7
2	青森	1,452,200	28
3	岩手	1,394,821	30
4	宮城	2,371,338	15
5	秋田	1,159,022	37
6	山形	1,223,485	33
7	福島	2,105,657	18
8	茨城	2,988,961	11
9	栃木	2,012,570	20
10	群馬	2,033,093	19
11	埼玉	7,046,838	5
12	千葉	6,039,208	6
13	東京	12,378,384	1
14	神奈川	8,732,485	3
15	新潟	2,451,649	14
16	富山	1,116,505	38
17	石川	1,178,583	35
18	福井	824,628	43
19	山梨	885,602	41
20	長野	2,211,355	16
21	岐阜	2,109,688	17
22	静岡	3,794,768	10
23	愛知	7,192,464	4
24	三重	1,863,820	22
25	滋賀	1,371,607	31
26	京都	2,638,471	13
27	大阪	8,813,801	2
28	兵庫	5,586,970	8
29	奈良	1,430,735	29
30	和歌山	1,050,002	39
31	鳥取	609,135	47
32	島根	748,620	46
33	岡山	1,952,404	21
34	広島	2,877,579	12
35	山口	1,504,176	25
36	徳島	813,451	44
37	香川	1,017,974	40
38	愛媛	1,477,348	27
39	高知	803,316	45
40	福岡	5,058,319	9
41	佐賀	869,571	42
42	長崎	1,495,219	26
43	熊本	1,851,639	23
44	大分	1,215,044	34
45	宮崎	1,161,651	36
46	鹿児島	1,769,129	24
47	沖縄	1,358,967	32
	全 国	127,686,608	

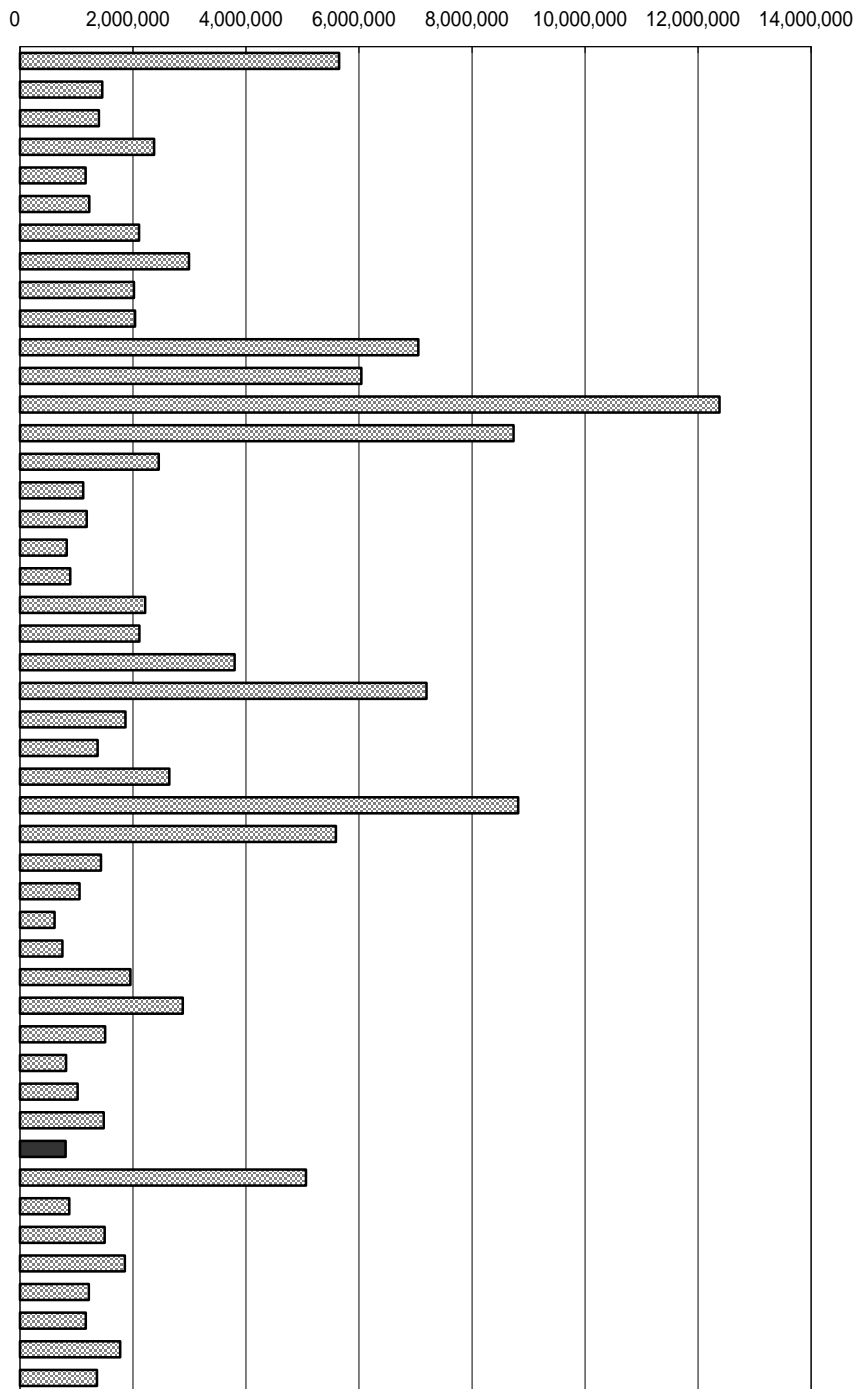

年次：平成16年10月1日現在  
 資料：人口推計年報  
 出所：総務省統計局  
 備考：本県 = 全国の0.64%

都道府県不詳者を按分しているため、高知県人口移動調査（推計人口）と一致しない。

右表

年次：平成14年3月推計  
 資料：都道府県別将来推計人口  
 出所：国立社会保障・人口問題研究所

将来推計人口（高知県・10歳階級別）

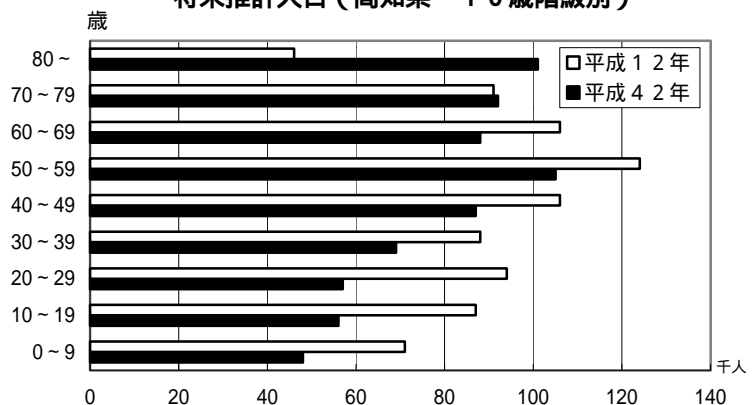

## 8 人口密度（総面積1 km<sup>2</sup>当たり）

No	都道府県名	人	順位
1	北海道	72.5	47
2	青森	153.6	40
3	岩手	92.7	46
4	宮城	324.7	19
5	秋田	102.4	45
6	山形	133.4	42
7	福島	154.3	39
8	茨城	489.8	12
9	栃木	312.8	22
10	群馬	318.2	21
11	埼玉	1,827.1	4
12	千葉	1,149.4	6
13	東京	5,516.5	1
14	神奈川	3,514.9	3
15	新潟	196.8	34
16	富山	263.9	25
17	石川	282.2	23
18	福井	197.9	33
19	山梨	198.9	30
20	長野	163.1	38
21	岐阜	198.9	30
22	静岡	484.3	13
23	愛知	1,366.1	5
24	三重	321.5	20
25	滋賀	334.3	18
26	京都	573.3	10
27	大阪	4,651.7	2
28	兵庫	661.4	8
29	奈良	390.9	14
30	和歌山	226.4	29
31	鳥取	174.9	37
32	島根	113.5	44
33	岡山	274.3	24
34	広島	339.6	17
35	山口	250.1	28
36	徳島	198.8	32
37	香川	545.3	11
38	愛媛	263.0	26
39	高知	114.6	43
40	福岡	1,009.0	7
41	佐賀	359.4	16
42	長崎	370.6	15
43	熊本	251.1	27
44	大分	192.7	36
45	宮崎	151.3	41
46	鹿児島	194.4	35
47	沖縄	580.4	9
	全 国	340.4	

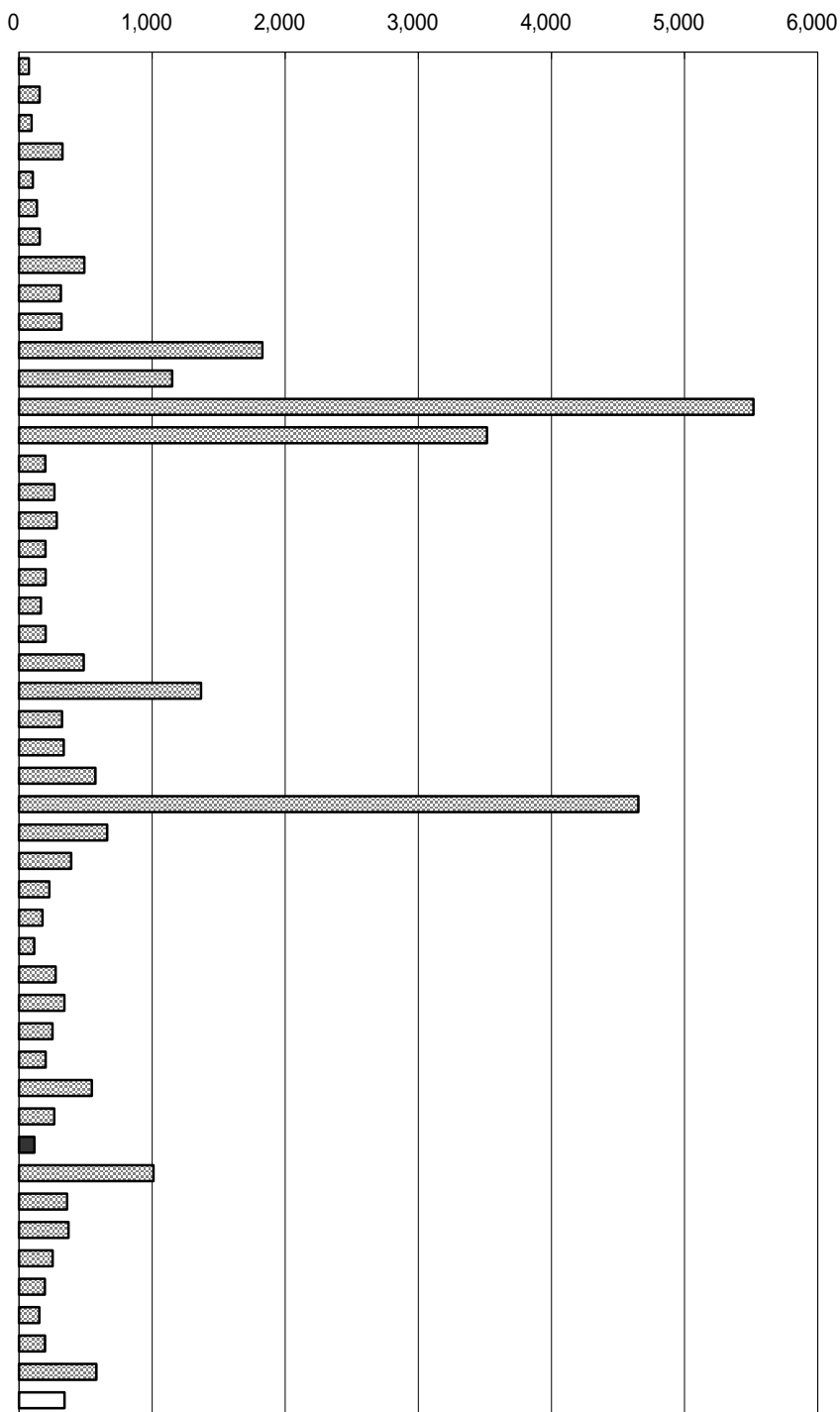

年次：平成12年10月1日現在  
 資料：国勢調査（5年毎の調査）  
 出所：総務省統計局  
 備考：本県 = 全国平均の33.67%  
 総面積1 km<sup>2</sup>当たりの人口

右表

年少人口指数

15～64歳人口に対する15歳未満人口の比率

老年人口指数

15～64歳人口に対する65歳以上人口の比率

従属人口指数

15～64歳人口に対する15歳未満  
 及び65歳以上人口の比率

年少、老年、従属人口指数の推移（高知県）

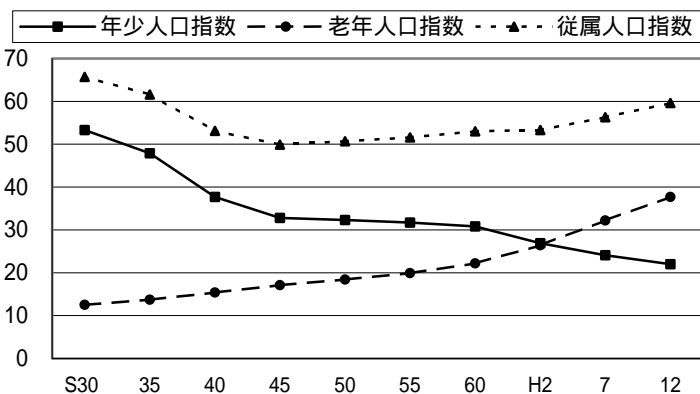

## 9 年少人口割合（15歳未満人口）

No	都道府県名	%	順位
1	北海道	13.0	44
2	青森	13.8	30
3	岩手	13.9	27
4	宮城	13.9	27
5	秋田	12.3	46
6	山形	13.6	34
7	福島	14.8	5
8	茨城	14.2	14
9	栃木	14.2	14
10	群馬	14.2	14
11	埼玉	14.2	14
12	千葉	13.6	34
13	東京	12.0	47
14	神奈川	13.8	30
15	新潟	13.5	37
16	富山	13.3	40
17	石川	14.2	14
18	福井	14.7	6
19	山梨	14.6	7
20	長野	14.2	14
21	岐阜	14.5	9
22	静岡	13.9	27
23	愛知	15.1	4
24	三重	14.2	14
25	滋賀	15.5	2
26	京都	13.4	38
27	大阪	14.1	22
28	兵庫	14.2	14
29	奈良	14.0	25
30	和歌山	13.6	34
31	鳥取	14.0	25
32	島根	13.1	42
33	岡山	14.3	12
34	広島	14.1	22
35	山口	13.1	42
36	徳島	13.2	41
37	香川	13.8	30
38	愛媛	13.4	38
39	高知	12.9	45
40	福岡	14.1	22
41	佐賀	15.2	3
42	長崎	14.3	12
43	熊本	14.4	11
44	大分	13.8	30
45	宮崎	14.6	7
46	鹿児島	14.5	9
47	沖縄	18.6	1
	全国	13.9	

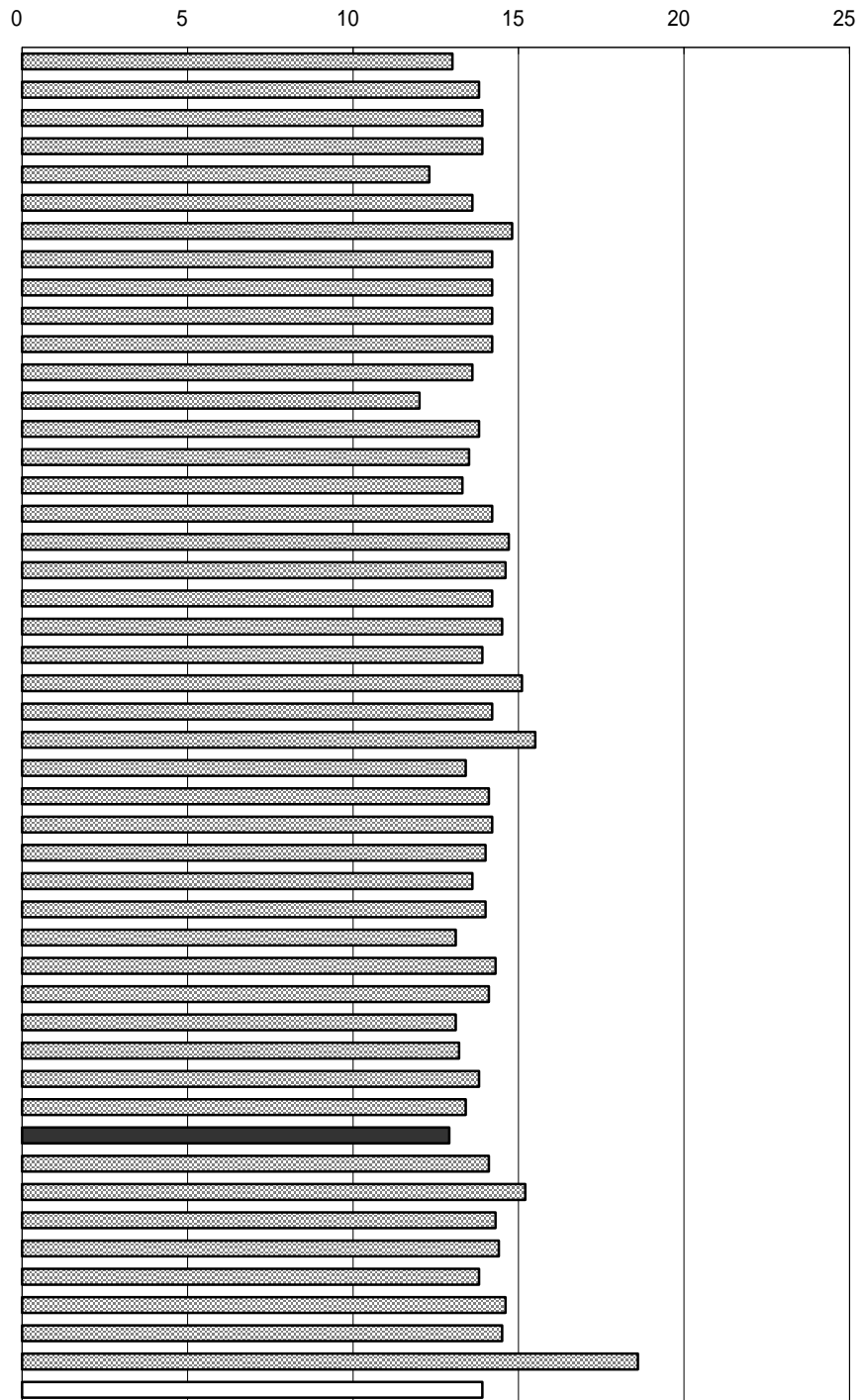

年次：平成16年10月1日現在  
 資料：人口推計年報  
 出所：総務省統計局  
 備考：本県 = 全国平均の92.81%

右表  
 資料：国勢調査  
 年少人口 15歳未満  
 生産年齢人口 15歳～64歳  
 老年人口 65歳以上

年齢3区分構成比の推移（高知県）

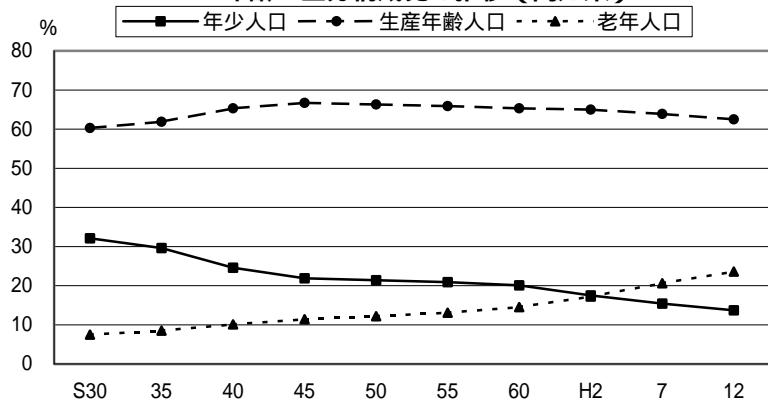

# 10 生産年齢人口割合（15歳～64歳人口）

No	都道府県名	%	順位
1	北海道	66.2	15
2	青森	64.5	23
3	岩手	62.2	42
4	宮城	66.8	12
5	秋田	61.7	44
6	山形	61.5	45
7	福島	63.1	31
8	茨城	67.3	7
9	栃木	66.9	10
10	群馬	65.8	17
11	埼玉	70.3	1
12	千葉	69.6	4
13	東京	70.0	2
14	神奈川	70.0	2
15	新潟	63.2	28
16	富山	64.0	24
17	石川	65.4	19
18	福井	63.1	31
19	山梨	64.0	24
20	長野	62.7	35
21	岐阜	65.3	20
22	静岡	66.2	15
23	愛知	68.2	6
24	三重	65.0	22
25	滋賀	67.0	8
26	京都	66.9	10
27	大阪	68.4	5
28	兵庫	66.7	13
29	奈良	67.0	8
30	和歌山	63.2	28
31	鳥取	62.4	40
32	島根	60.1	47
33	岡山	63.8	26
34	広島	65.5	18
35	山口	62.6	37
36	徳島	62.9	33
37	香川	63.6	27
38	愛媛	63.2	28
39	高知	61.8	43
40	福岡	66.7	13
41	佐賀	62.7	35
42	長崎	62.9	33
43	熊本	62.4	40
44	大分	62.5	39
45	宮崎	62.6	37
46	鹿児島	61.2	46
47	沖縄	65.3	20
	全国	66.6	

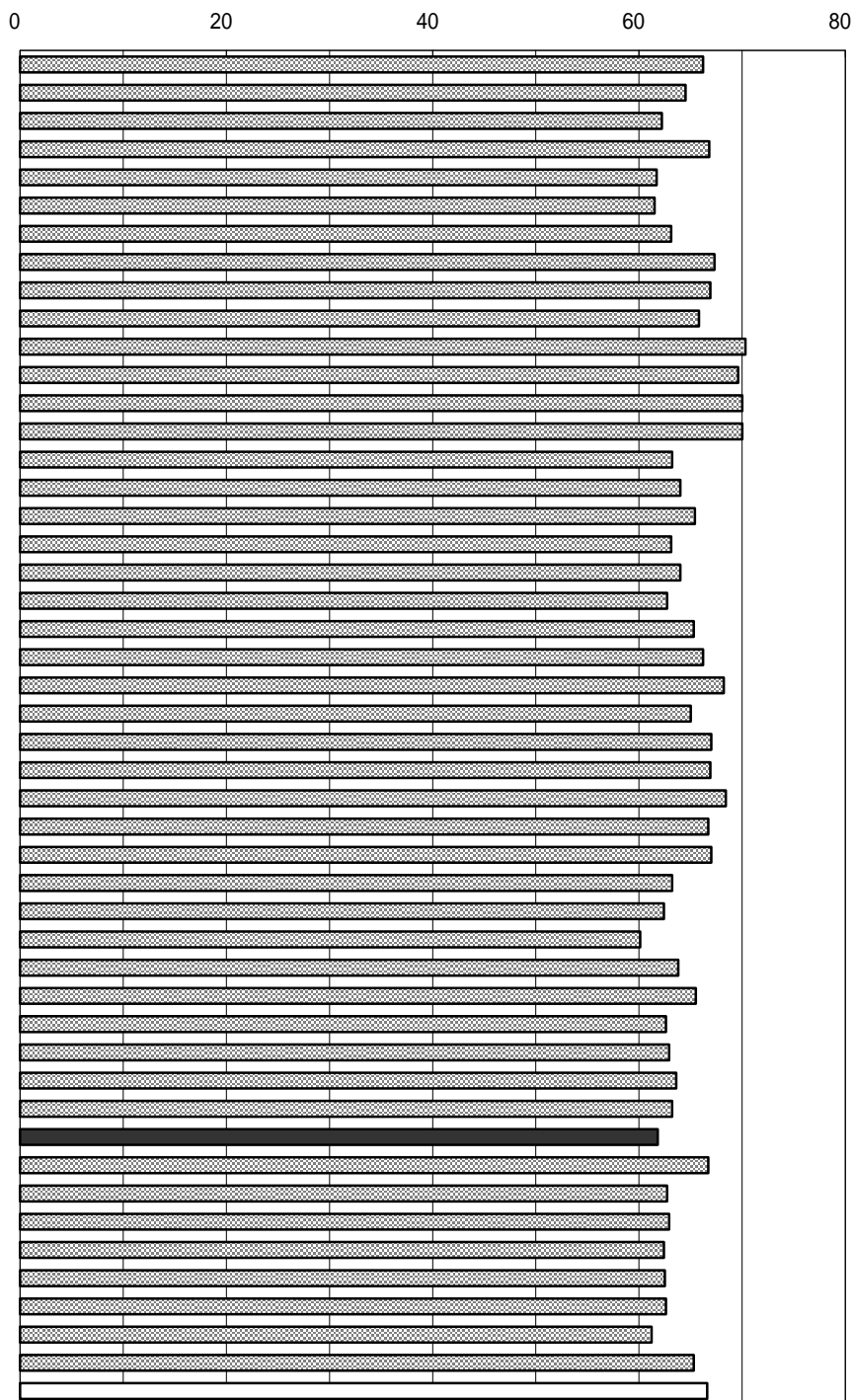

年次：平成16年10月1日現在  
 資料：人口推計年報  
 出所：総務省統計局  
 備考：本県 = 全国平均の92.79%

従属人口指数  
 (年少人口 + 老年人口) ÷ 生産年齢人口 × 1

従属人口指数上位5都道府県

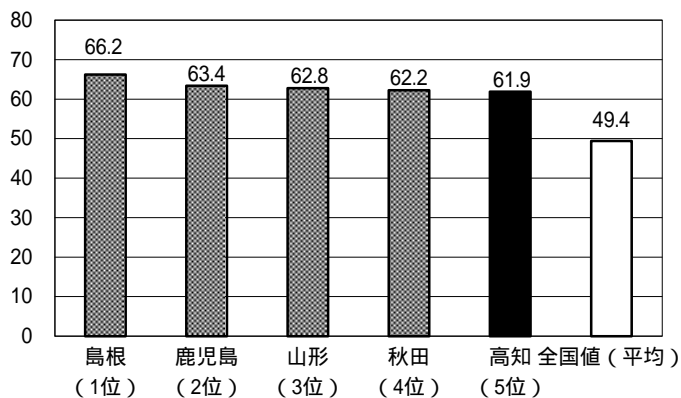

# 1 1 老年人口割合（65歳以上人口）

No	都道府県名	%	順位
1	北海道	20.8	26
2	青森	21.7	24
3	岩手	23.9	7
4	宮城	19.3	34
5	秋田	26.0	2
6	山形	24.9	4
7	福島	22.1	21
8	茨城	18.5	39
9	栃木	18.8	38
10	群馬	19.9	31
11	埼玉	15.5	47
12	千葉	16.8	43
13	東京	18.0	40
14	神奈川	16.2	45
15	新潟	23.4	11
16	富山	22.7	18
17	石川	20.3	29
18	福井	22.2	20
19	山梨	21.3	25
20	長野	23.2	13
21	岐阜	20.3	29
22	静岡	19.9	31
23	愛知	16.6	44
24	三重	20.8	26
25	滋賀	17.5	41
26	京都	19.7	33
27	大阪	17.5	41
28	兵庫	19.1	36
29	奈良	19.1	36
30	和歌山	23.2	13
31	鳥取	23.6	10
32	島根	26.8	1
33	岡山	22.0	23
34	広島	20.4	28
35	山口	24.3	5
36	徳島	23.8	8
37	香川	22.6	19
38	愛媛	23.3	12
39	高知	25.3	3
40	福岡	19.2	35
41	佐賀	22.1	21
42	長崎	22.8	16
43	熊本	23.2	13
44	大分	23.8	8
45	宮崎	22.8	16
46	鹿児島	24.3	5
47	沖縄	16.1	46
	全国	19.5	

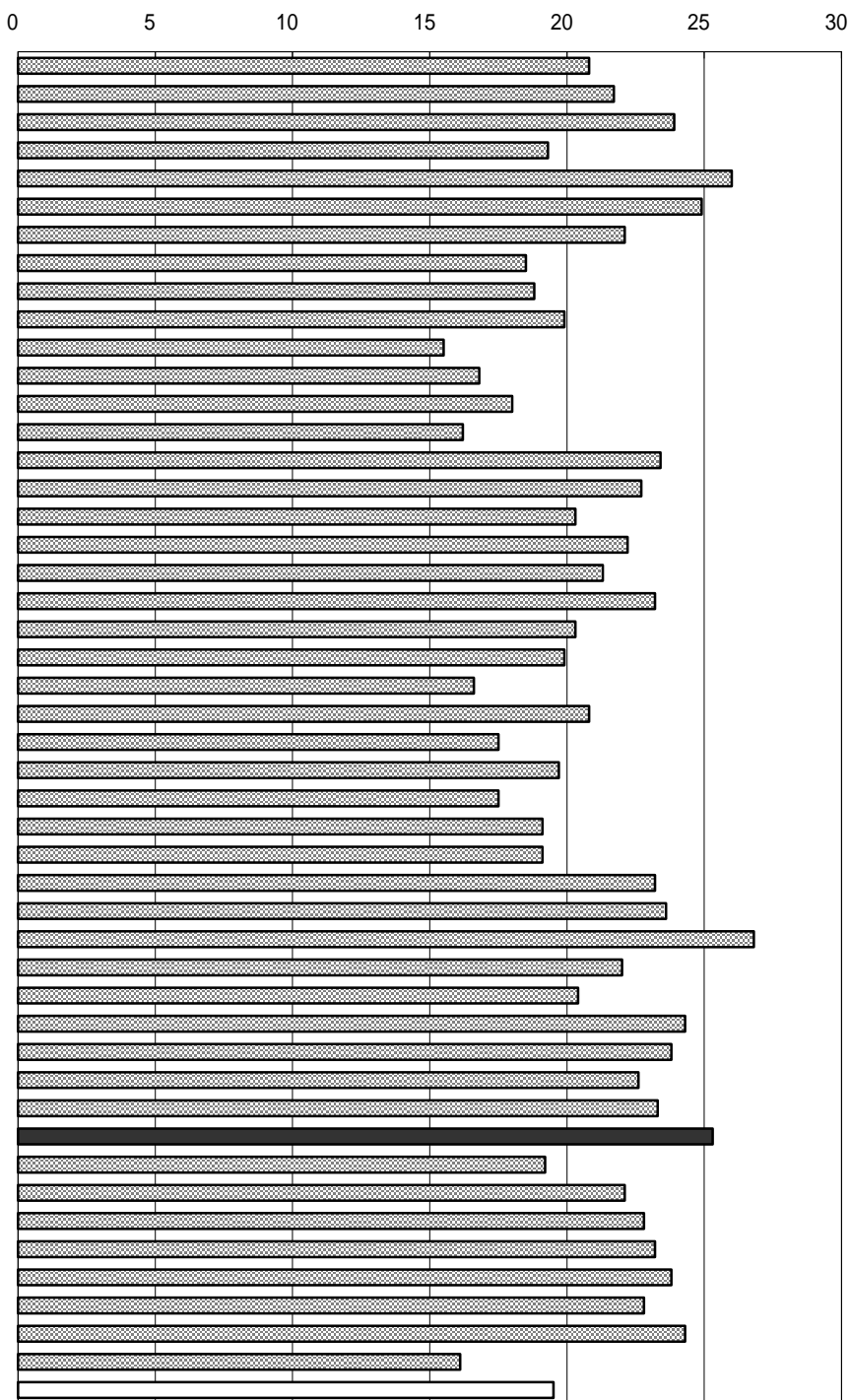

年次：平成16年10月1日現在  
 資料：人口推計年報  
 出所：総務省統計局  
 備考：本県 = 全国平均の129.74%

老年化指数  
 （平成16年10月1日現在推計人口より算出）  
 老年人口 ÷ 年少人口 × 100

老年化指数の比較（四国）

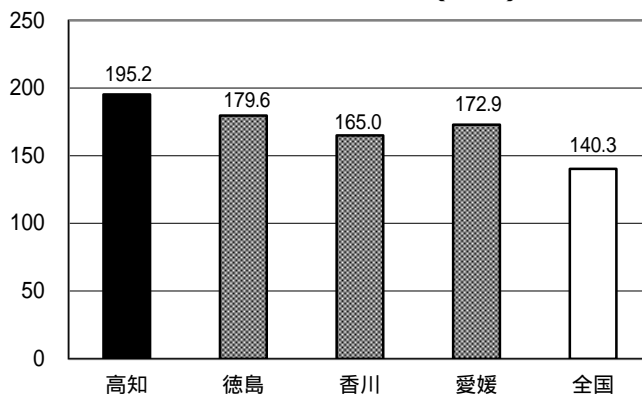

## 12 人口増加率

No	都道府県名	%	順位
1	北海道	-0.26	29
2	青森	-0.64	46
3	岩手	-0.48	41
4	宮城	-0.06	17
5	秋田	-0.72	47
6	山形	-0.53	43
7	福島	-0.35	35
8	茨城	-0.07	18
9	栃木	0.08	10
10	群馬	-0.04	15
11	埼玉	0.26	6
12	千葉	0.25	7
13	東京	0.55	2
14	神奈川	0.53	3
15	新潟	-0.33	34
16	富山	-0.09	20
17	石川	-0.13	22
18	福井	-0.29	32
19	山梨	-0.19	26
20	長野	-0.15	23
21	岐阜	-0.08	19
22	静岡	0.05	11
23	愛知	0.49	4
24	三重	0.09	9
25	滋賀	0.41	5
26	京都	-0.10	21
27	大阪	-0.02	13
28	兵庫	0.03	12
29	奈良	-0.35	35
30	和歌山	-0.53	43
31	鳥取	-0.26	29
32	島根	-0.62	45
33	岡山	-0.05	16
34	広島	-0.03	14
35	山口	-0.51	42
36	徳島	-0.45	39
37	香川	-0.17	24
38	愛媛	-0.38	37
39	高知	-0.45	39
40	福岡	0.15	8
41	佐賀	-0.28	31
42	長崎	-0.41	38
43	熊本	-0.17	24
44	大分	-0.20	27
45	宮崎	-0.23	28
46	鹿児島	-0.31	33
47	沖縄	0.74	1
	全国	0.05	

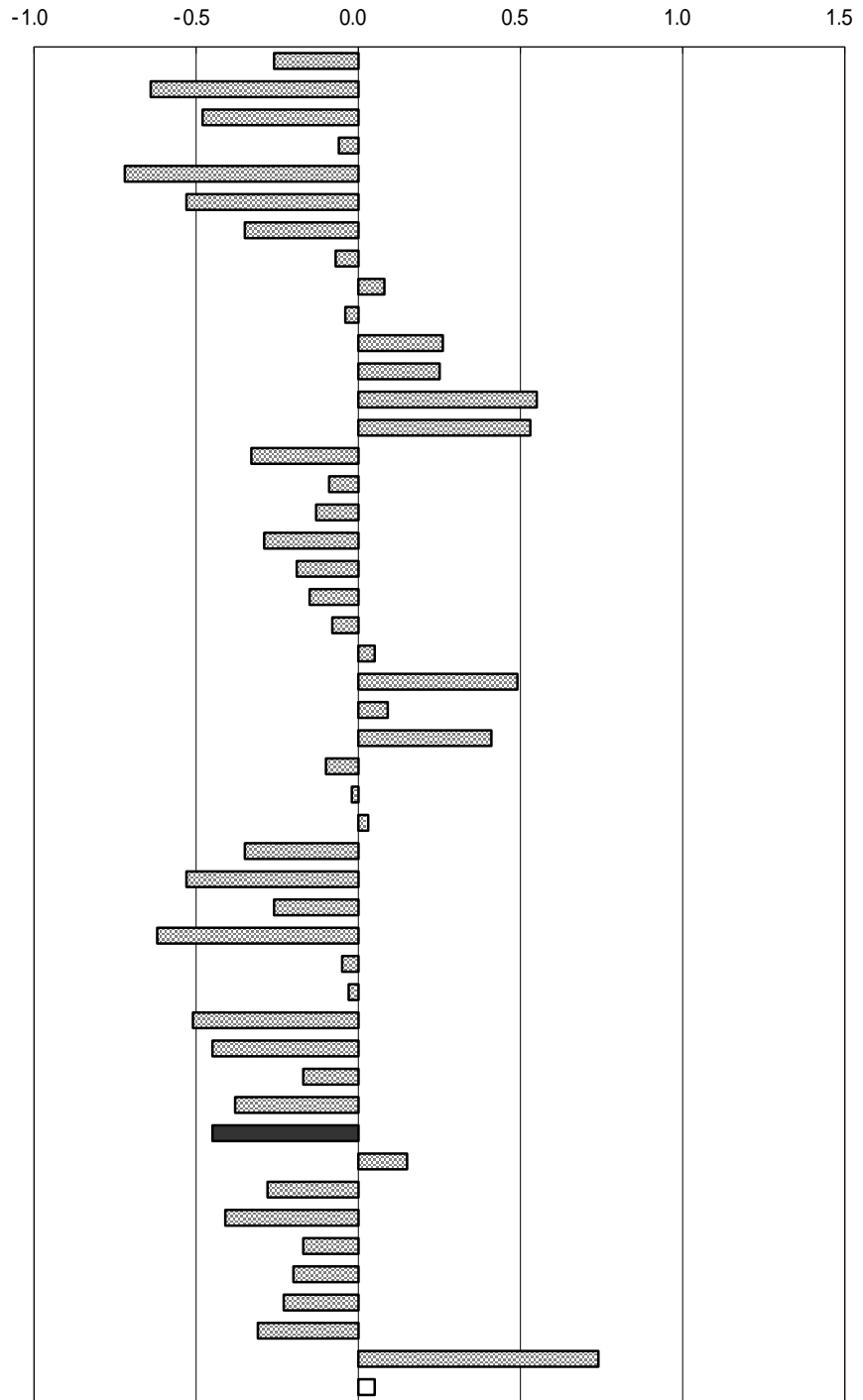

年次：平成16年10月1日現在

資料：人口推計年報

出所：総務省統計局

備考：H15～H16による人口の増減を表したも  
 $(\text{総人口} - \text{前回総人口}) \div \text{前回総人口} \times 100$

右表

年次：平成17年

資料：人口移動調査

自然増加 = 出生数 - 死亡数

社会増加 = 転入者 - 転出者

人口動態の推移（高知県）

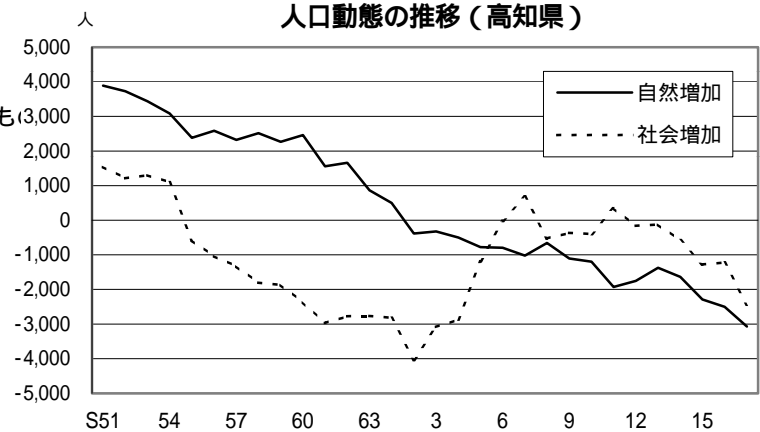

### 1 3 合計特殊出生率

No	都道府県名	率	順位
1	北海道	1.19	44
2	青森	1.35	23
3	岩手	1.43	12
4	宮城	1.24	38
5	秋田	1.30	34
6	山形	1.47	7
7	福島	1.51	3
8	茨城	1.33	29
9	栃木	1.37	18
10	群馬	1.35	23
11	埼玉	1.20	41
12	千葉	1.22	40
13	東京	1.01	47
14	神奈川	1.20	41
15	新潟	1.34	26
16	富山	1.37	18
17	石川	1.35	23
18	福井	1.45	11
19	山梨	1.36	21
20	長野	1.42	14
21	岐阜	1.31	32
22	静岡	1.37	18
23	愛知	1.34	26
24	三重	1.34	26
25	滋賀	1.41	15
26	京都	1.14	46
27	大阪	1.20	41
28	兵庫	1.24	38
29	奈良	1.16	45
30	和歌山	1.28	36
31	鳥取	1.50	4
32	島根	1.48	6
33	岡山	1.38	17
34	広島	1.33	29
35	山口	1.36	21
36	徳島	1.31	32
37	香川	1.43	12
38	愛媛	1.33	29
39	高知	1.30	34
40	福岡	1.25	37
41	佐賀	1.49	5
42	長崎	1.46	9
43	熊本	1.47	7
44	大分	1.40	16
45	宮崎	1.52	2
46	鹿児島	1.46	9
47	沖縄	1.72	1
	全国	1.29	

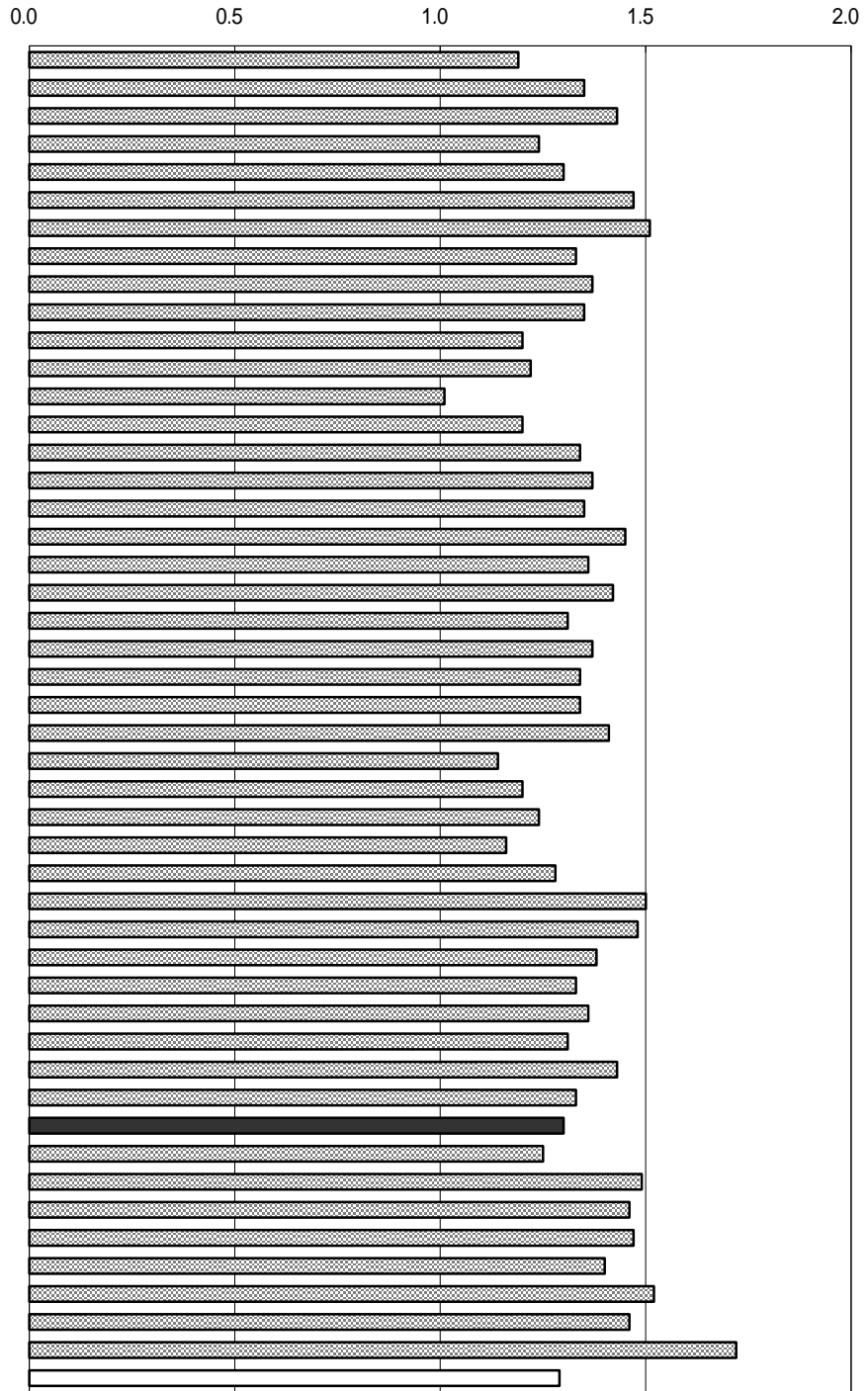

年次： 平成16年  
 資料： 人口動態統計  
 出所： 厚生労働省ホームページ  
 備考： 本県 = 全国平均の100.78%

女子（15～49歳）の年齢別出生率を合計。  
 年齢構造の影響を除いた出生率の水準を示す指標であり、1人の女子が仮にその年次の年齢別出生率で一生の間に産むとした時の平均子供数に相当する。

合計特殊出生率の推移

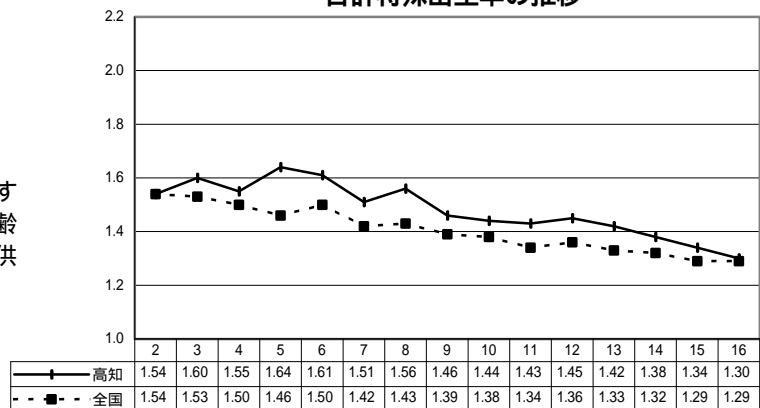

# 14 死亡率（人口千人当たり）

N <sub>o</sub>	都道府県名	%	順位
1	北海道	8.4	31
2	青森	9.9	11
3	岩手	9.9	11
4	宮城	7.9	38
5	秋田	11.0	1
6	山形	10.4	5
7	福島	9.6	14
8	茨城	8.3	33
9	栃木	8.4	31
10	群馬	8.6	27
11	埼玉	6.5	45
12	千葉	7.0	43
13	東京	7.3	41
14	神奈川	6.4	46
15	新潟	9.6	14
16	富山	9.4	19
17	石川	8.5	29
18	福井	9.2	22
19	山梨	9.0	24
20	長野	9.4	19
21	岐阜	8.5	29
22	静岡	8.0	37
23	愛知	7.0	43
24	三重	8.7	26
25	滋賀	7.1	42
26	京都	8.1	35
27	大阪	7.5	40
28	兵庫	8.1	35
29	奈良	7.8	39
30	和歌山	10.1	9
31	鳥取	10.2	8
32	島根	11.0	1
33	岡山	9.0	24
34	広島	8.6	27
35	山口	10.5	4
36	徳島	10.3	6
37	香川	9.6	14
38	愛媛	10.0	10
39	高知	10.9	3
40	福岡	8.2	34
41	佐賀	9.5	17
42	長崎	9.5	17
43	熊本	9.3	21
44	大分	9.7	13
45	宮崎	9.1	23
46	鹿児島	10.3	6
47	沖縄	6.4	46
	全国	8.2	

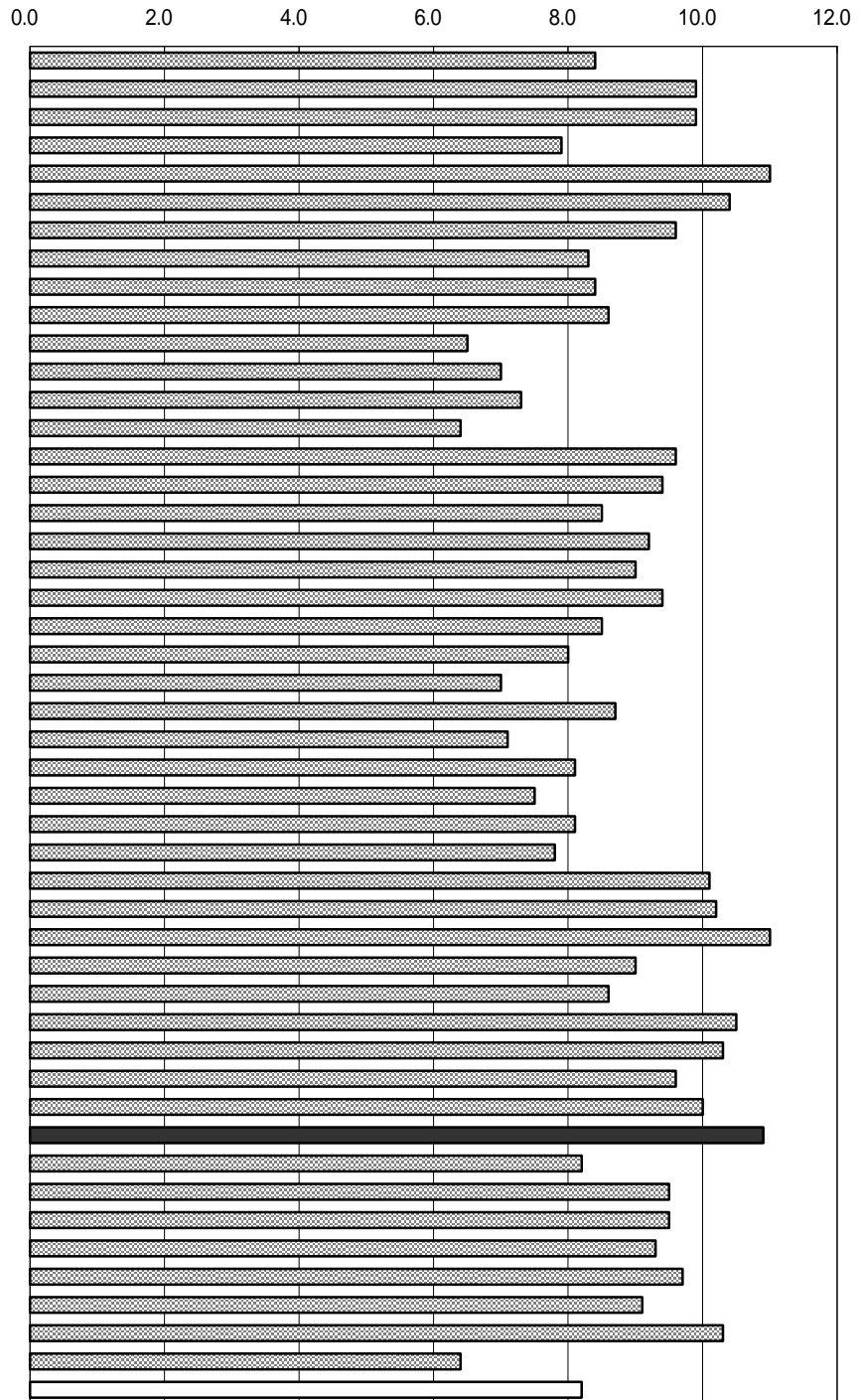

年次：平成16年  
 資料：人口動態統計  
 出所：厚生労働省ホームページ  
 備考：本県 = 全国平均の132.93%

主な死因別年間死亡者数（高知県）

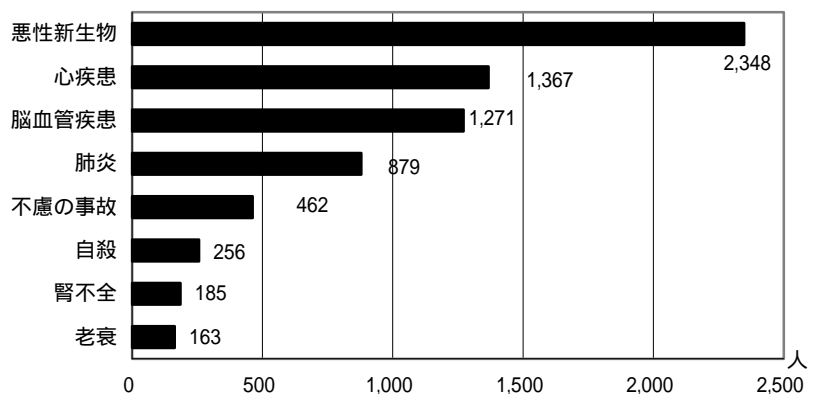



# 15 世帯数

No	都道府県名	世帯	順位
1	北海道	2,379,871	6
2	青森	510,513	28
3	岩手	483,911	31
4	宮城	864,738	14
5	秋田	393,039	36
6	山形	386,840	37
7	福島	709,347	21
8	茨城	1,031,679	13
9	栃木	708,794	22
10	群馬	725,744	18
11	埼玉	2,647,746	5
12	千葉	2,324,169	7
13	東京	5,879,579	1
14	神奈川	3,590,241	3
15	新潟	819,439	15
16	富山	371,732	40
17	石川	424,431	35
18	福井	269,506	45
19	山梨	321,173	42
20	長野	779,575	16
21	岐阜	713,276	20
22	静岡	1,352,283	10
23	愛知	2,756,200	4
24	三重	675,025	23
25	滋賀	478,915	32
26	京都	1,078,282	12
27	大阪	3,650,247	2
28	兵庫	2,145,760	8
29	奈良	502,930	29
30	和歌山	384,734	38
31	鳥取	209,478	47
32	島根	260,791	46
33	岡山	731,529	17
34	広島	1,145,282	11
35	山口	591,232	25
36	徳島	298,280	43
37	香川	377,364	39
38	愛媛	582,645	26
39	高知	324,291	41
40	福岡	2,008,880	9
41	佐賀	287,166	44
42	長崎	553,272	27
43	熊本	666,772	24
44	大分	469,017	33
45	宮崎	450,909	34
46	鹿児島	724,823	19
47	沖縄	487,782	30
	全 国	49,529,232	

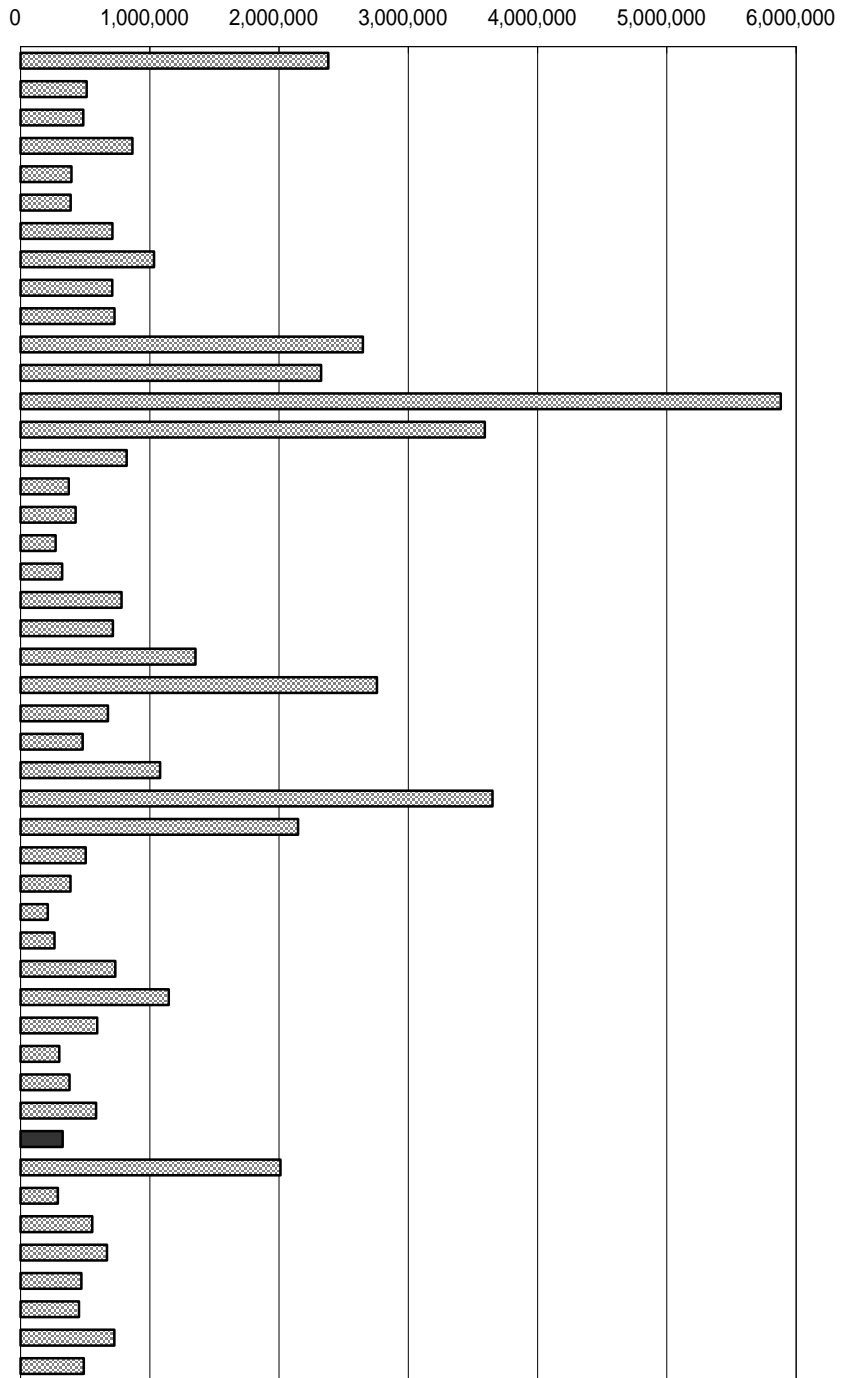

年次：平成17年10月1日現在  
 資料：国勢調査速報（5年毎の調査）  
 出所：総務省統計局  
 備考：本県 = 全国の0.65%  
 右表

- 平成12年国勢調査 1世帯当たりの平均人員  
 ( )内の数字は都道府県の数  
 平均世帯人員 = 世帯人員 ÷ 一般世帯数  
 一般世帯：総世帯のうち次に該当する世帯  
 (1)住居と生計を共にしている人の集まり又は一戸を構えて住んでいる単身者。ただし、単身の住み込みの雇人については、すべて雇主の世帯に含めている。  
 (2)間借り、下宿などの単身者  
 (3)会社などの独身寮の単身者

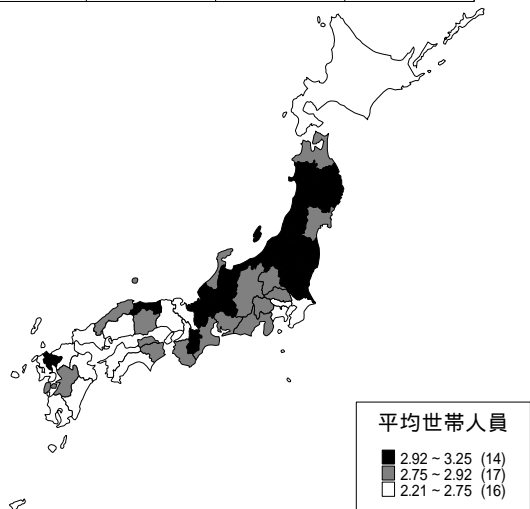

# 16 核家族世帯割合

No	都道府県名	%	順位
1	北海道	60.5	11
2	青森	54.2	35
3	岩手	50.9	44
4	宮城	52.0	40
5	秋田	50.5	46
6	山形	45.8	47
7	福島	52.1	39
8	茨城	58.3	20
9	栃木	56.5	30
10	群馬	60.1	13
11	埼玉	65.5	1
12	千葉	62.6	5
13	東京	52.2	38
14	神奈川	62.0	8
15	新潟	51.1	42
16	富山	52.3	37
17	石川	53.2	36
18	福井	50.7	45
19	山梨	57.4	26
20	長野	55.2	33
21	岐阜	56.7	29
22	静岡	56.9	28
23	愛知	59.8	17
24	三重	59.4	18
25	滋賀	57.5	25
26	京都	57.7	24
27	大阪	61.9	10
28	兵庫	63.2	4
29	奈良	64.9	2
30	和歌山	62.0	9
31	鳥取	51.8	41
32	島根	51.0	43
33	岡山	57.4	26
34	広島	59.9	14
35	山口	59.8	16
36	徳島	55.7	32
37	香川	58.5	19
38	愛媛	60.3	12
39	高知	57.7	23
40	福岡	57.9	22
41	佐賀	55.1	34
42	長崎	59.9	15
43	熊本	56.2	31
44	大分	58.0	21
45	宮崎	62.2	7
46	鹿児島	62.4	6
47	沖縄	64.5	3
	全国	58.4	

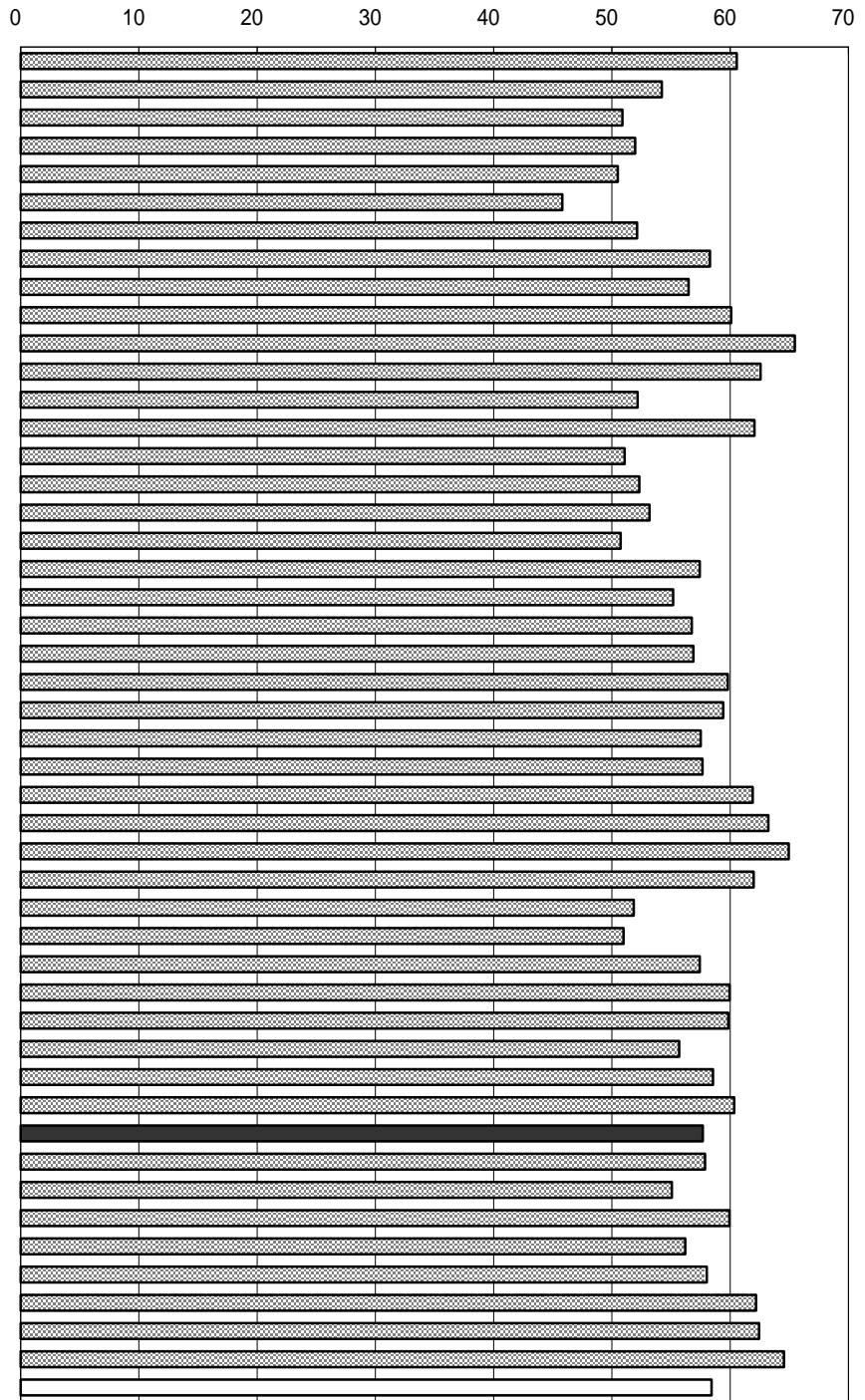

年次：平成12年10月1日現在  
 資料：国勢調査（5年毎の調査）  
 出所：総務省統計局  
 備考：本県 = 全国平均の98.72%  
 核家族世帯

- 親族世帯のうち次に該当する世帯  
 (1)夫婦のみ、または夫婦と子供から成る世帯  
 (2)男親または女親と子供から成る世帯

右表

( )内の数字は都道府県の数  
 高齢夫婦世帯

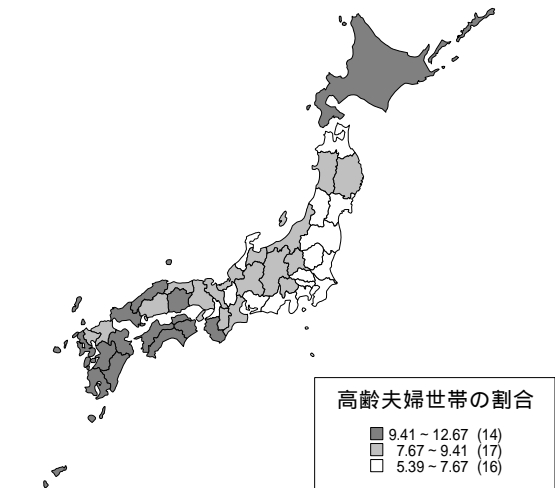

# 17 離婚率（人口千人当たり）

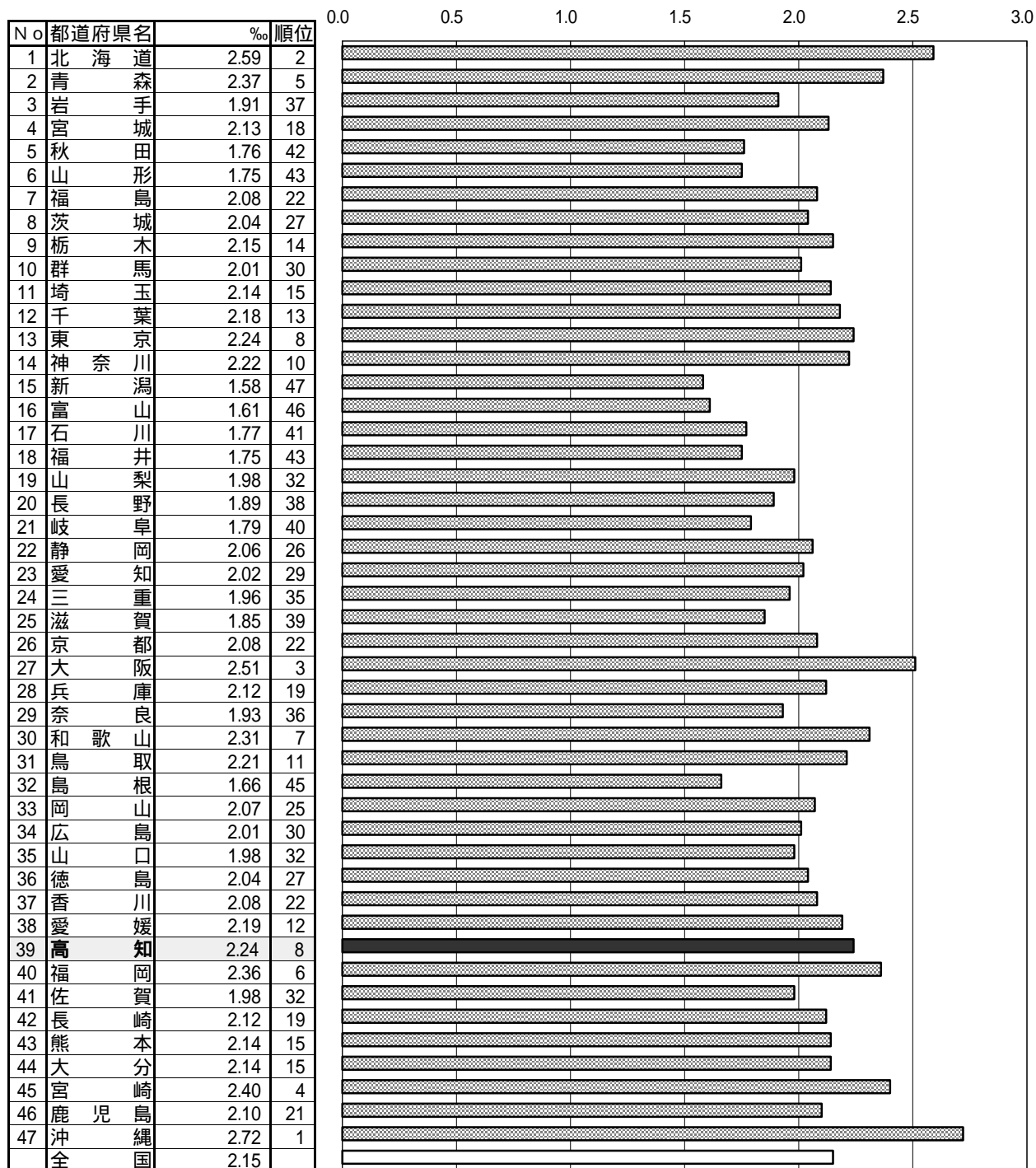

年次： 平成16年  
 資料： 人口動態統計  
 出所： 厚生労働省ホームページ  
 備考： 本県 = 全国平均の104.19%

離婚率 = 離婚件数 ÷ 総人口 × 1,000

離婚率の推移（人口千人当たり）

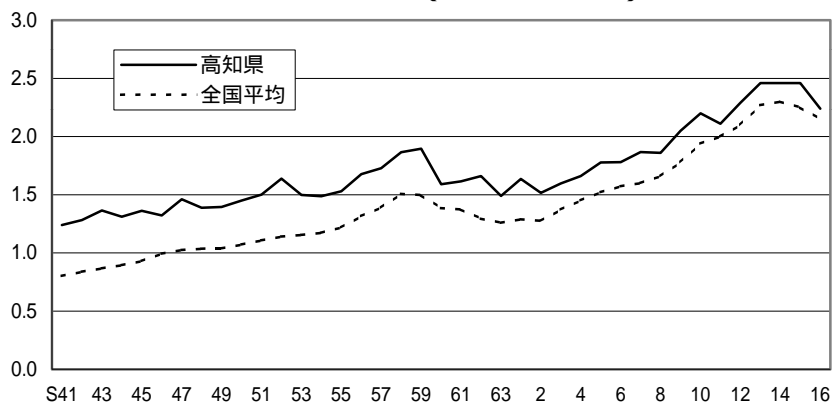

# 18 県内総生産額 (= 県内総支出・名目)

No	都道府県名	百万円	順位
1	北海道	19,504,371	6
2	青森	4,248,077	33
3	岩手	4,550,779	29
4	宮城	8,426,720	15
5	秋田	3,700,990	36
6	山形	4,002,340	34
7	福島	7,491,092	19
8	茨城	11,150,388	11
9	栃木	7,896,121	17
10	群馬	7,567,078	18
11	埼玉	20,078,845	5
12	千葉	19,160,997	7
13	東京都	83,630,257	1
14	神奈川県	30,762,430	4
15	新潟	9,009,212	14
16	富山	4,566,791	28
17	石川	4,459,930	30
18	福井	3,288,258	41
19	山梨	3,130,161	42
20	長野	7,935,817	16
21	岐阜	7,141,698	20
22	静岡県	15,747,582	10
23	愛知県	33,695,881	3
24	三重	7,122,073	21
25	滋賀	5,690,561	24
26	京都	9,653,245	13
27	大阪府	38,323,574	2
28	兵庫県	18,164,409	8
29	奈良	3,724,663	35
30	和歌山	3,355,613	40
31	鳥取	2,047,467	47
32	島根	2,428,547	45
33	岡山	7,069,192	22
34	広島	10,960,658	12
35	山口	5,631,938	25
36	徳島	2,697,530	44
37	香川	3,640,168	37
38	愛媛	4,678,759	27
39	高知	2,376,279	46
40	福岡	17,455,958	9
41	佐賀	2,822,325	43
42	長崎	4,248,345	32
43	熊本	5,752,413	23
44	大分	4,422,968	31
45	宮崎	3,545,529	39
46	鹿児島	5,238,679	26
47	沖縄	3,575,514	38
	全 国	495,772,222	

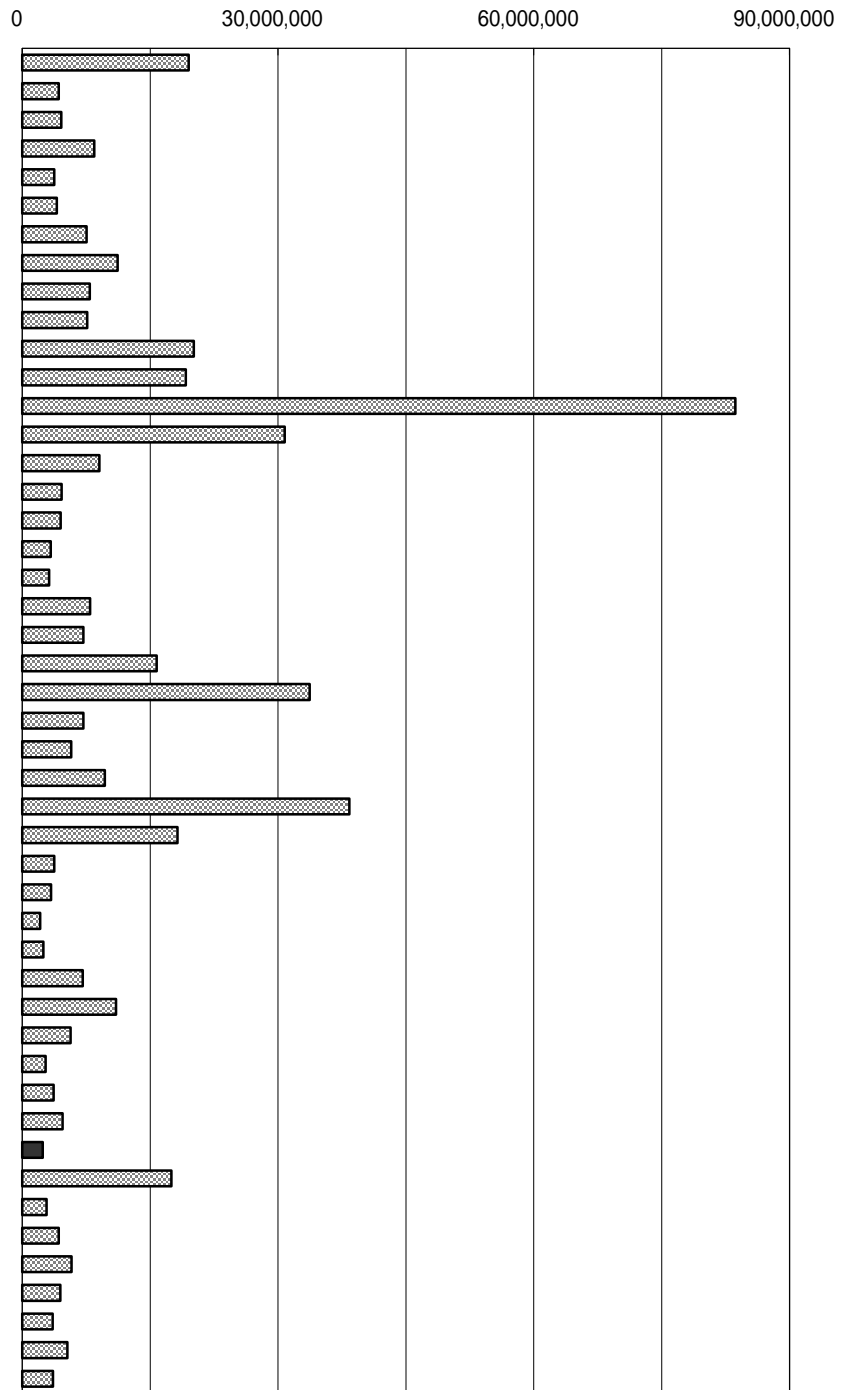

年次：平成15年度  
 資料：県民経済計算について  
 出所：経済社会総合研究所ホームページ  
 備考：本県 = 全国の0.48%

県内総生産額  
 県内にある事業所の生産活動によって  
 生み出された生産物の総額から中間生産  
 物の総額を控除したものの。

右表  
 年次：平成15年度  
 資料：高知県県民経済計算報告書  
 出所：県統計課

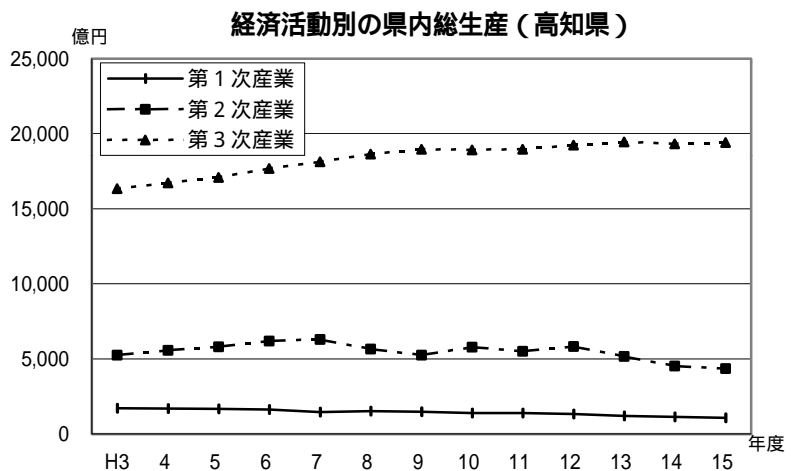

# 19 公的支出(名目・人口1人当たり)

No	都道府県名	円	順位
1	北海道	1,252,781	6
2	青森	1,146,551	10
3	岩手	1,123,008	14
4	宮城	917,827	34
5	秋田	1,258,928	5
6	山形	1,063,485	20
7	福島	910,295	35
8	茨城	871,988	37
9	栃木	823,312	40
10	群馬	809,629	42
11	埼玉	721,457	46
12	千葉	760,730	45
13	東京	1,120,108	15
14	神奈川	662,591	47
15	新潟	1,079,074	19
16	富山	1,043,182	23
17	石川	1,143,260	11
18	福井	1,127,815	13
19	山梨	1,279,887	4
20	長野	926,424	33
21	岐阜	1,028,990	25
22	静岡	802,224	43
23	愛知	796,456	44
24	三重	950,613	30
25	滋賀	941,684	32
26	京都	901,144	36
27	大阪	820,353	41
28	兵庫	839,637	39
29	奈良	848,870	38
30	和歌山	1,053,402	22
31	鳥取	1,316,483	3
32	島根	1,453,708	1
33	岡山	1,001,652	28
34	広島	992,189	29
35	山口	1,032,091	24
36	徳島	1,187,626	8
37	香川	1,011,407	27
38	愛媛	1,026,263	26
39	高知	1,326,470	2
40	福岡	949,928	31
41	佐賀	1,079,591	18
42	長崎	1,129,882	12
43	熊本	1,055,495	21
44	大分	1,082,890	17
45	宮崎	1,110,211	16
46	鹿児島	1,172,425	9
47	沖縄	1,203,363	7
	全 国	946,971	

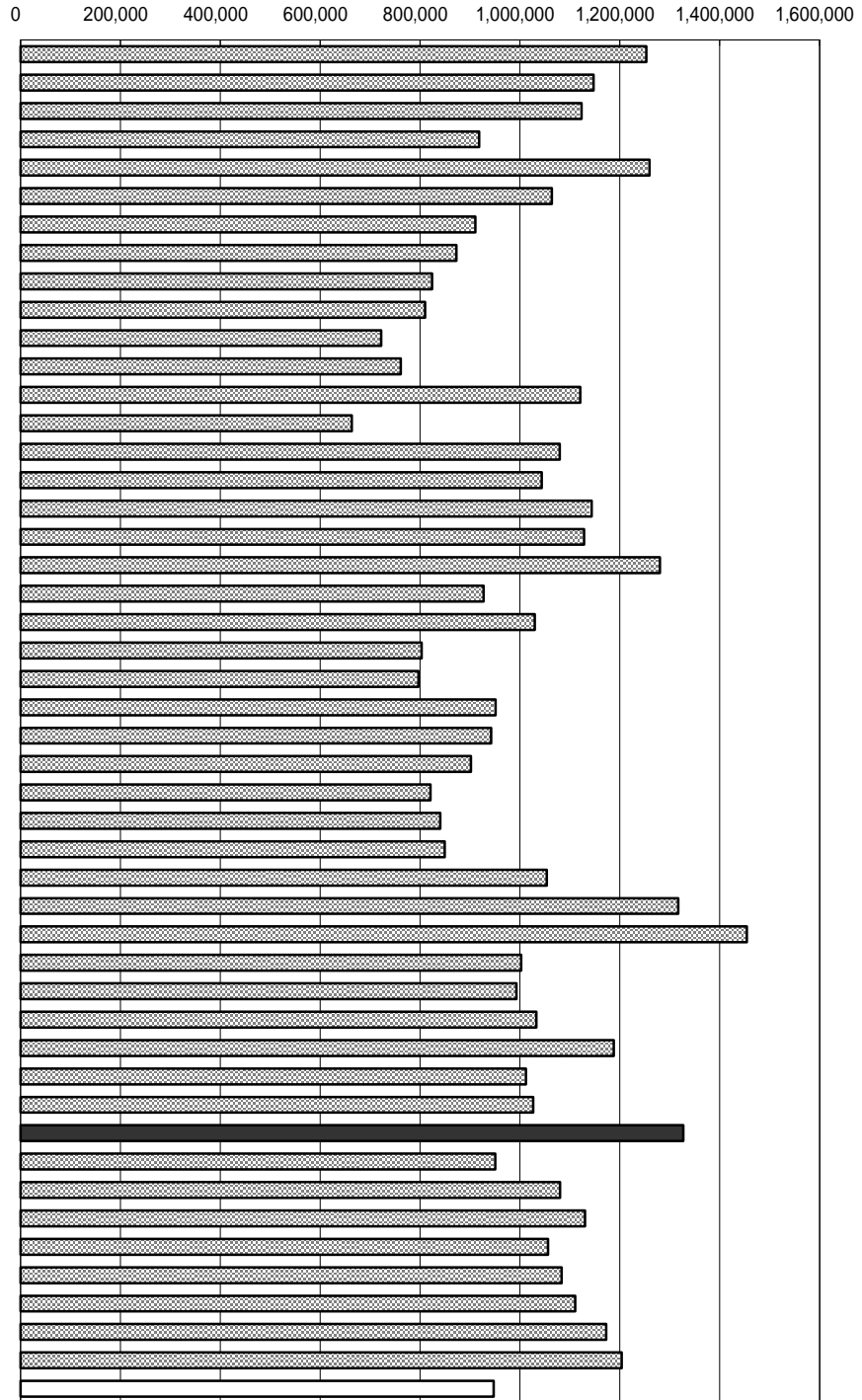

年次：平成15年度  
 資料：県民経済計算について  
 出所：経済社会総合研究所ホームページ  
 備考：本県 = 全国平均の140.07%

公的支出：次の3つを合計したもの  
 1 政府最終消費支出  
 2 公的総固定資本形成  
 3 公的在庫品増加

右表  
 年次：平成15年度  
 資料：高知県県民経済計算報告書  
 出所：県統計課

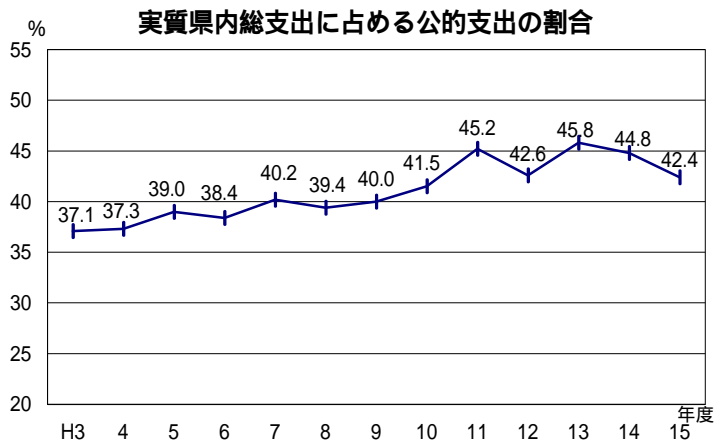

## 20 県民所得（人口1人当たり）

No	都道府県名	千円	順位
1	北海道	2,545	31
2	青森	2,160	46
3	岩手	2,412	37
4	宮城	2,521	33
5	秋田	2,343	41
6	山形	2,377	39
7	福島	2,637	27
8	茨城	2,977	10
9	栃木	3,054	7
10	群馬	2,911	12
11	埼玉	2,909	13
12	千葉	3,085	6
13	東京都	4,267	1
14	神奈川県	3,184	5
15	新潟	2,705	22
16	富山	3,024	9
17	石川	2,853	15
18	福井	2,898	14
19	山梨	2,651	23
20	長野	2,737	21
21	岐阜	2,851	16
22	静岡県	3,226	3
23	愛知県	3,403	2
24	三重	2,940	11
25	滋賀	3,205	4
26	京都府	2,839	19
27	大阪府	3,042	8
28	兵庫県	2,624	30
29	奈良	2,641	26
30	和歌山	2,535	32
31	鳥取	2,438	35
32	島根	2,387	38
33	岡山	2,629	28
34	広島	2,849	17
35	山口	2,821	20
36	徳島	2,845	18
37	香川	2,649	24
38	愛媛	2,324	42
39	高知県	2,238	44
40	福岡	2,629	28
41	佐賀	2,479	34
42	長崎	2,187	45
43	熊本	2,422	36
44	大分	2,647	25
45	宮崎	2,347	40
46	鹿児島	2,239	43
47	沖縄	2,042	47
	全 国	2,958	

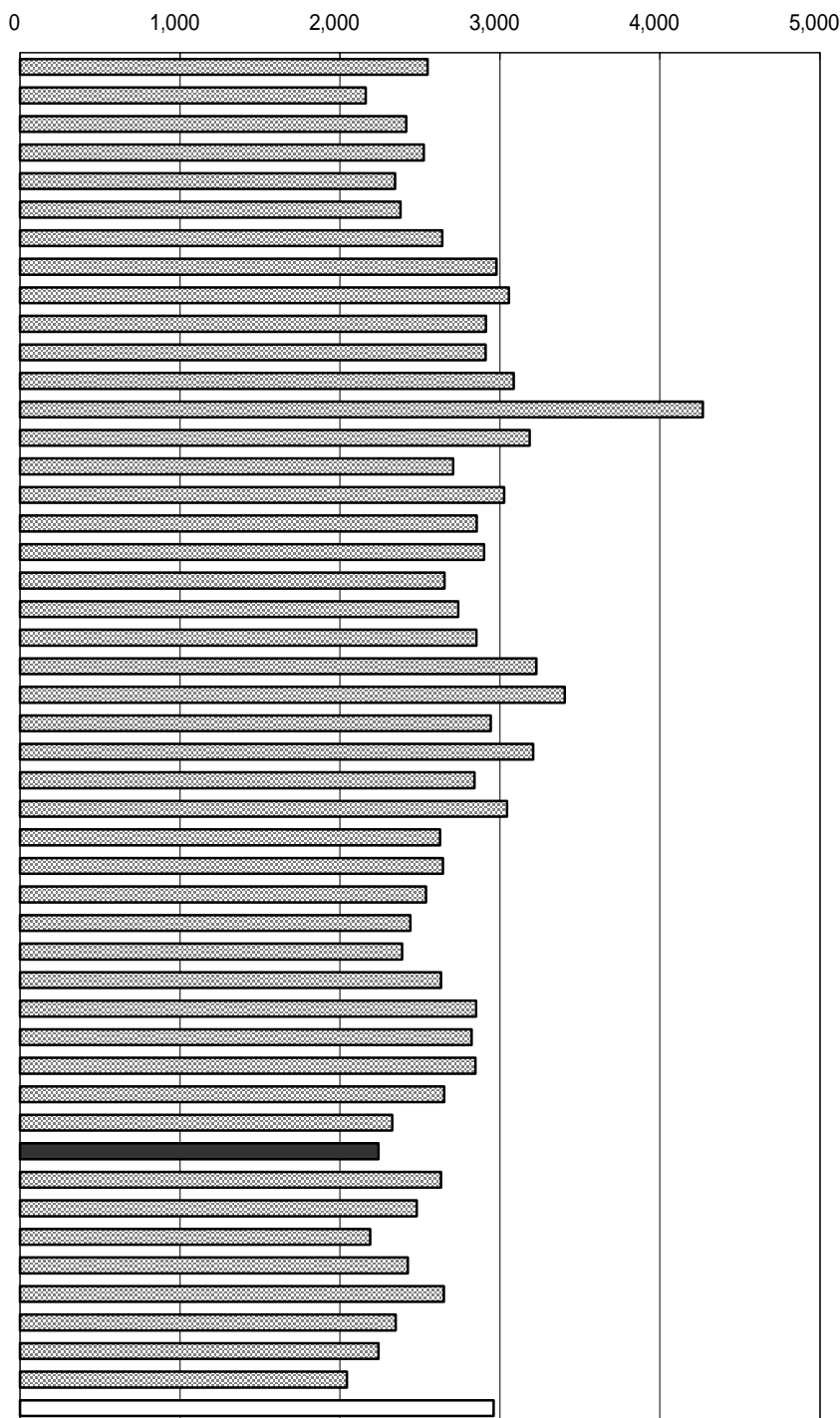

年次： 平成15年度  
 資料： 県民経済計算について  
 出所： 経済社会総合研究所ホームページ  
 備考： 本県 = 全国平均の75.66%

県民所得  
 県内居住者（法人企業・行政機関含む）  
 が、県内外で新たに生み出した所得をいう。

右表  
 年次： 平成15年度  
 資料： 高知県県民経済計算報告書  
 出所： 県統計課

1人当たり県民所得と国民所得の比較

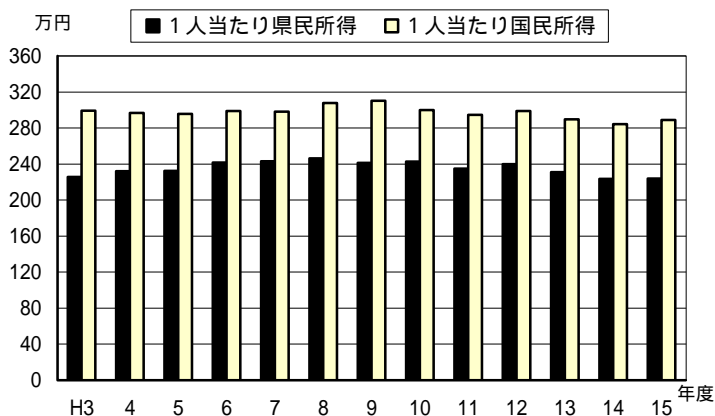

## 2.1 農業産出額

No	都道府県名	百万円	順位
1	北海道	1,094,200	1
2	青森	295,300	8
3	岩手	261,900	11
4	宮城	210,100	18
5	秋田	178,800	20
6	山形	214,000	17
7	福島	256,800	13
8	茨城	420,300	3
9	栃木	276,900	10
10	群馬	228,100	15
11	埼玉	196,800	19
12	千葉	422,400	2
13	東京	30,000	47
14	神奈川	76,100	36
15	新潟	292,000	9
16	富山	75,200	37
17	石川	61,600	43
18	福井	53,800	45
19	山梨	86,700	34
20	長野	240,500	14
21	岐阜	125,700	27
22	静岡	260,500	12
23	愛知	326,600	5
24	三重	123,600	28
25	滋賀	69,200	41
26	京都	73,900	38
27	大阪	36,700	46
28	兵庫	151,500	21
29	奈良	54,600	44
30	和歌山	112,700	29
31	鳥取	72,100	39
32	島根	64,500	42
33	岡山	126,200	26
34	広島	104,400	31
35	山口	70,000	40
36	徳島	108,200	30
37	香川	81,900	35
38	愛媛	133,600	24
39	高知	97,800	32
40	福岡	220,600	16
41	佐賀	130,600	25
42	長崎	135,600	22
43	熊本	308,400	7
44	大分	134,500	23
45	宮崎	315,300	6
46	鹿児島	414,200	4
47	沖縄	90,000	33
	全 国	8,914,300	

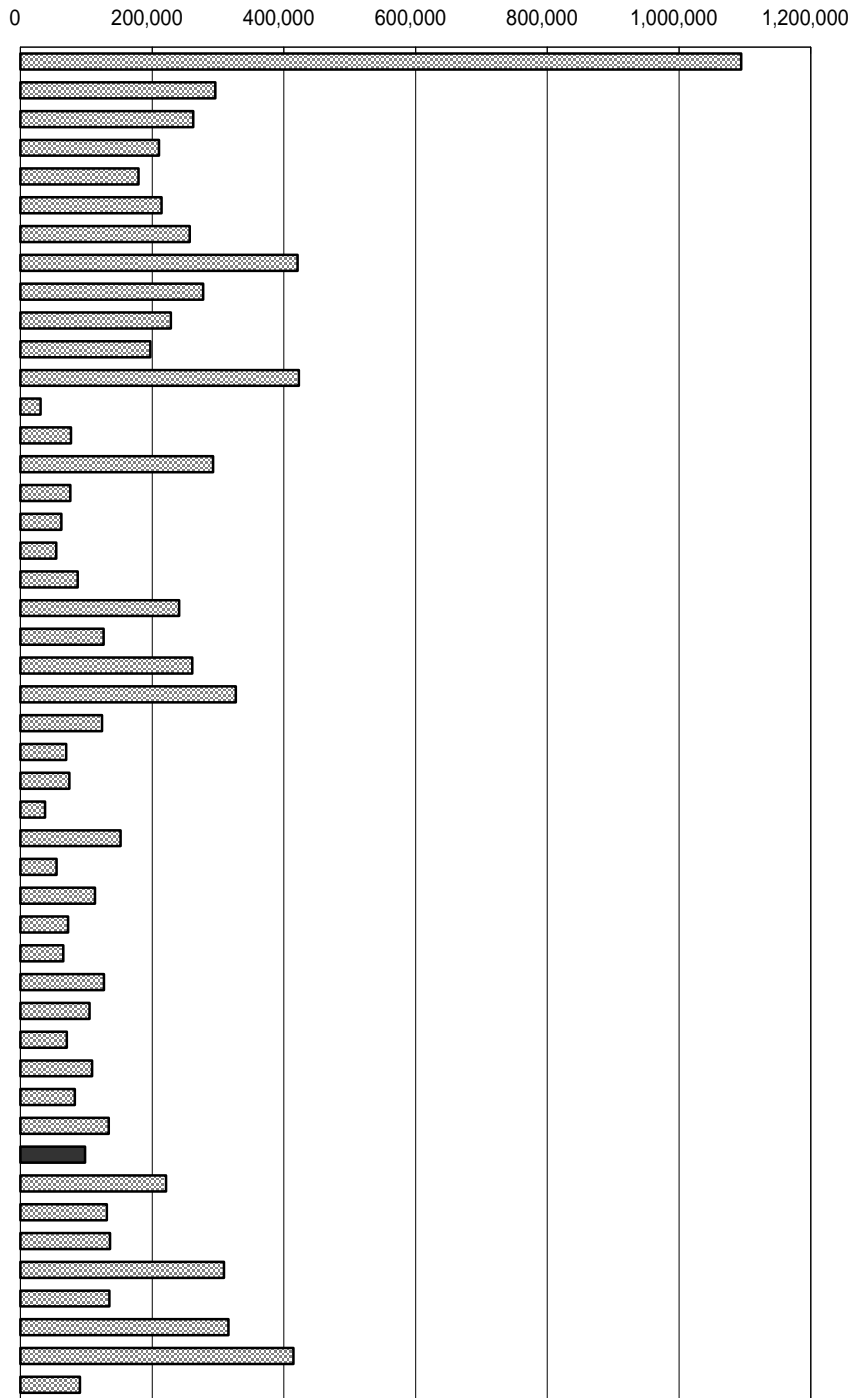

年次：平成16年  
 資料：農業産出額  
 出所：農林水産省ホームページ  
 備考：本県 = 全国の1.10%

右表  
 年次：平成16年  
 出所：中国四国農政局高知統計・情報セン

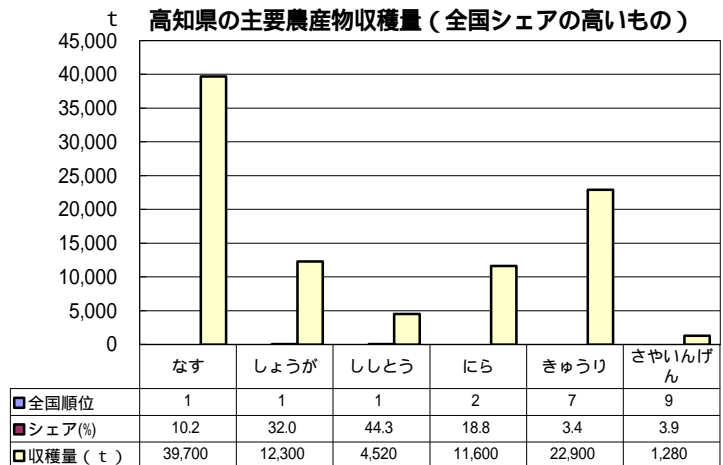

## 2 2 農業産出額（耕地1ha当たり）

No	都道府県名	万円	順位
1	北海道	90.0	47
2	青森	149.8	40
3	岩手	163.7	37
4	宮城	134.3	45
5	秋田	143.8	42
6	山形	187.9	32
7	福島	170.0	36
8	茨城	235.4	19
9	栃木	212.3	26
10	群馬	274.9	12
11	埼玉	233.6	20
12	千葉	319.7	8
13	東京	331.0	7
14	神奈川	352.6	4
15	新潟	183.0	33
16	富山	138.0	44
17	石川	151.3	39
18	福井	141.5	43
19	山梨	314.1	10
20	長野	210.3	27
21	岐阜	209.3	28
22	静岡	338.0	6
23	愛知	387.5	2
24	三重	198.1	30
25	滋賀	128.0	46
26	京都	223.8	25
27	大阪	247.9	18
28	兵庫	208.7	29
29	奈良	231.4	23
30	和歌山	290.1	11
31	鳥取	193.7	31
32	島根	162.1	38
33	岡山	182.0	34
34	広島	174.3	35
35	山口	149.7	41
36	徳島	362.8	3
37	香川	257.3	15
38	愛媛	231.8	21
39	高知	352.6	4
40	福岡	253.1	17
41	佐賀	255.7	16
42	長崎	260.0	14
43	熊本	266.0	13
44	大分	229.8	24
45	宮崎	440.2	1
46	鹿児島	317.7	9
47	沖縄	231.6	22
	全 国	190.0	

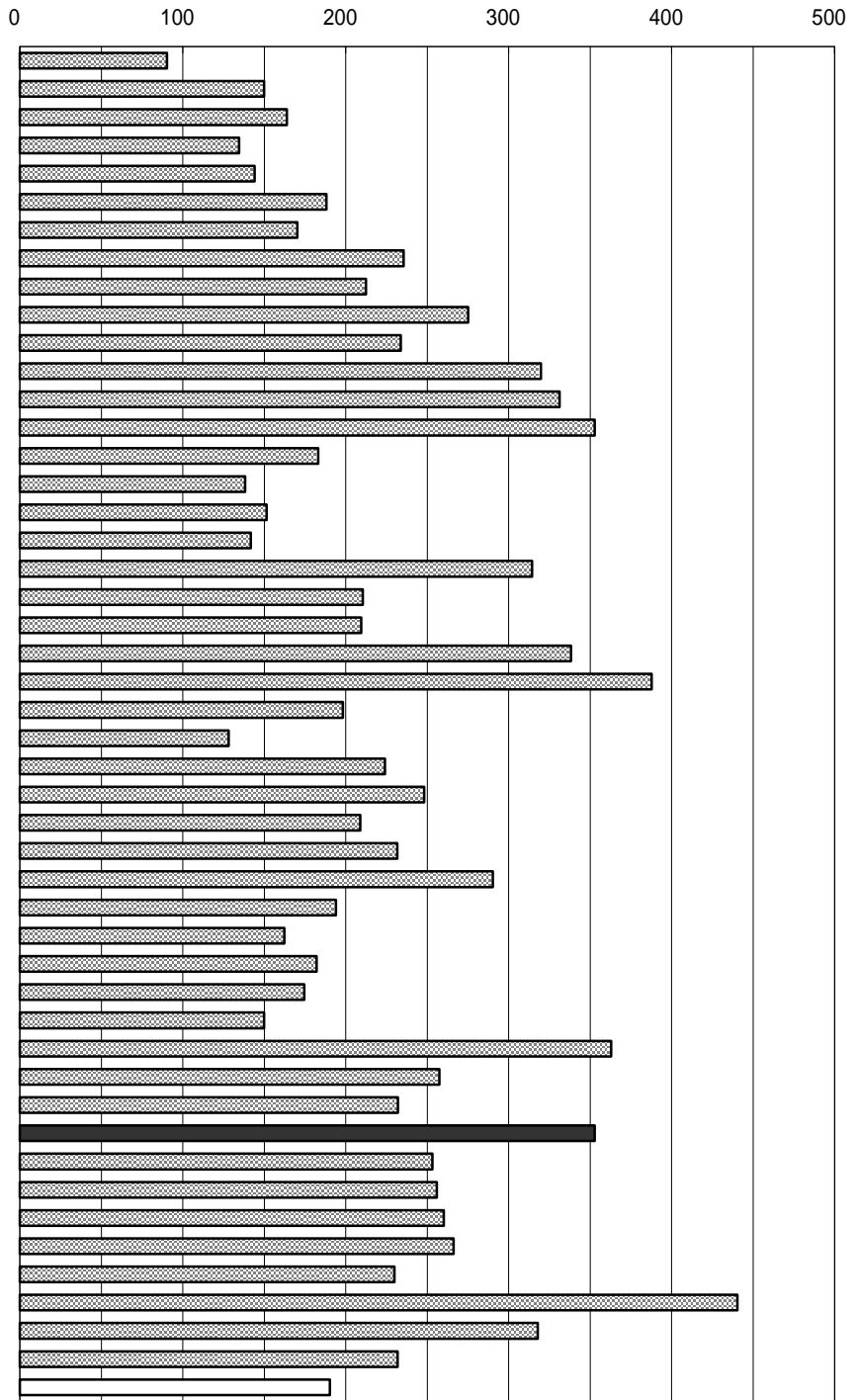

年次： 平成15年  
 資料： 生産農業所得統計  
 出所： 農林水産省  
 備考： 本県 = 全国平均の185.58%

右表

年次： 平成15年  
 資料： 第50次高知農林水産統計年報  
 出所： 中国四国農政局高知統計・情報センタ

農作物作付延べ面積(高知県)

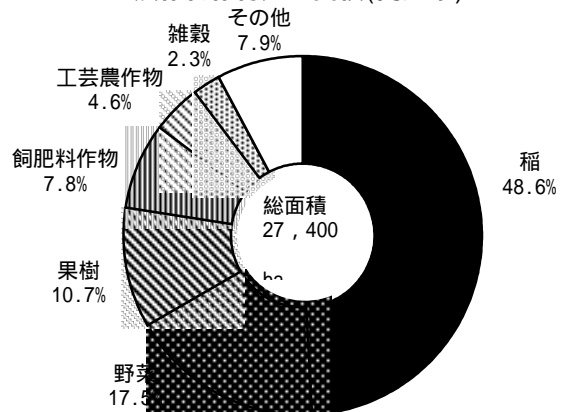



## 2 3 農家戸数（100世帯当たり）

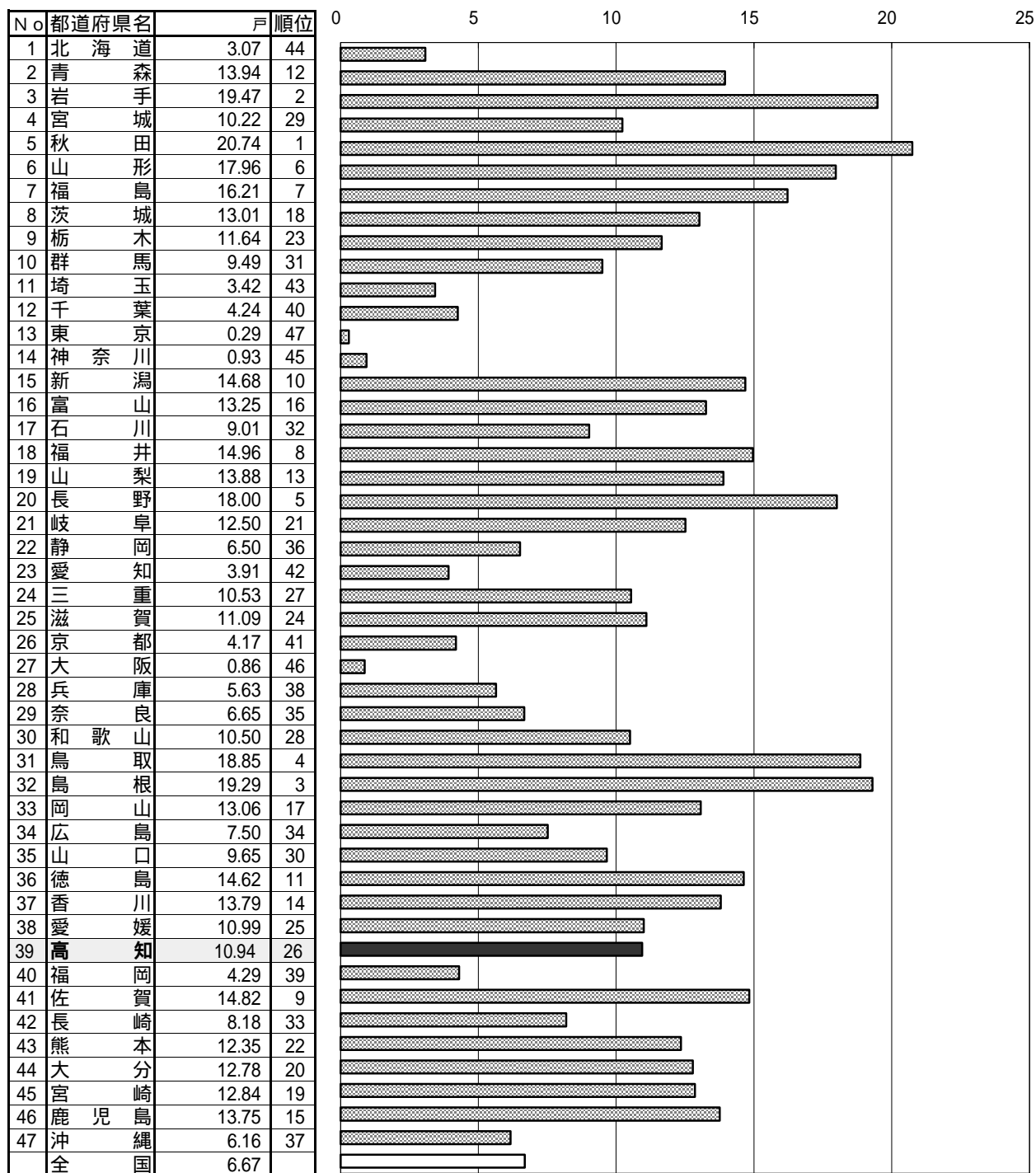

年次：平成12年2月1日現在  
 資料：世界農林業センサス  
 出所：農林水産省  
 備考：本県＝全国値の163.97%  
 世帯数は、平成12年国勢調査の一般世帯

右表  
 資料：農業センサス・農林業センサス  
 出所：農林水産省

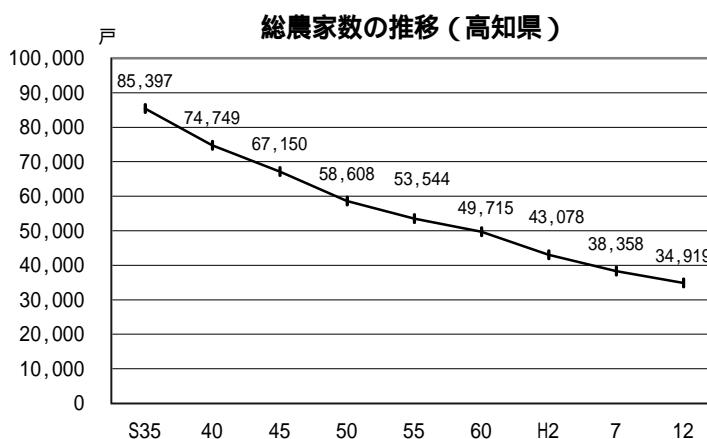

## 24 林業産出額

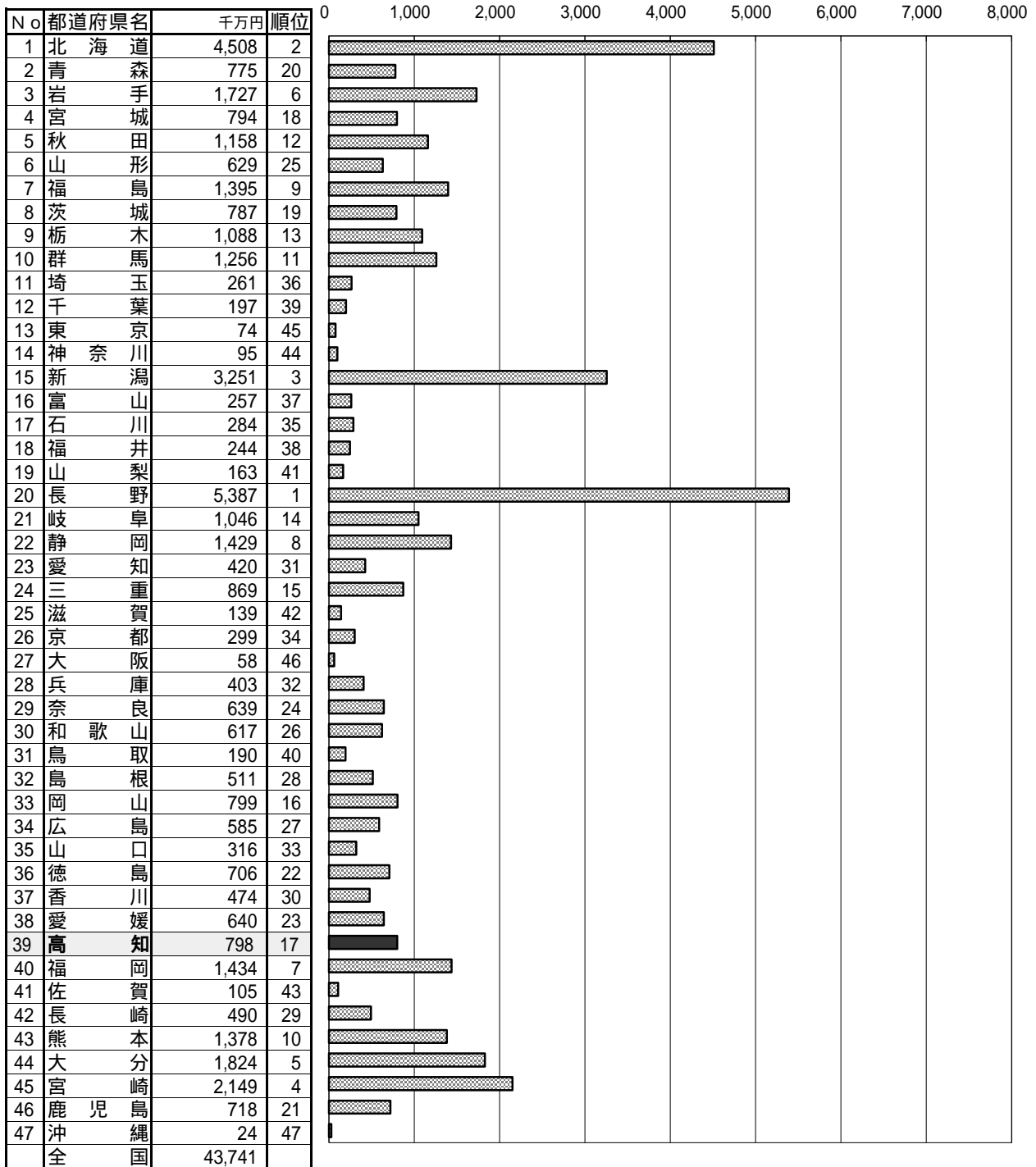

年次： 平成16年  
 資料： 林業産出額  
 出所： 農林水産省ホームページ  
 備考： 本県 = 全国の1.82%

まきの産出額は全国値のみに含んでいるため、都道府県値を積み上げて全国値とは一致しない。(本表)

林業産出額の推移(高知県)

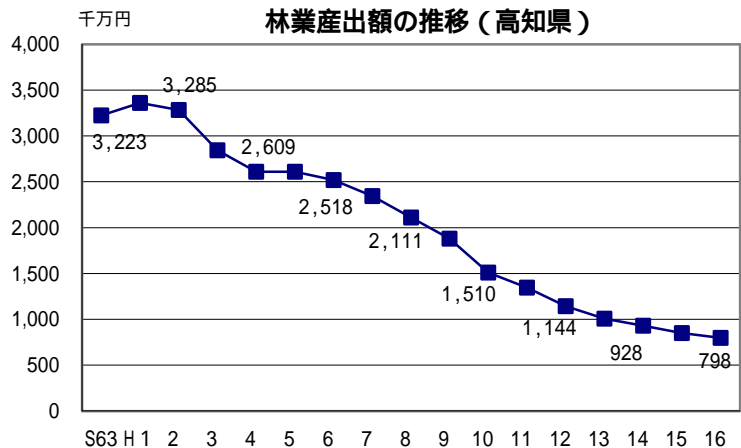

## 2.5 素材生産量

No	都道府県名	千m <sup>3</sup>	順位
1	北海道	2,985	1
2	青森	552	8
3	岩手	965	3
4	宮城	440	10
5	秋田	703	6
6	山形	249	20
7	福島	639	7
8	茨城	188	23
9	栃木	372	13
10	群馬	144	30
11	埼玉	82	37
12	千葉	76	39
13	東京	24	43
14	神奈川	14	45
15	新潟	145	29
16	富山	41	42
17	石川	102	33
18	福井	97	35
19	山梨	47	40
20	長野	260	19
21	岐阜	324	15
22	静岡	306	17
23	愛知	168	27
24	三重	321	16
25	滋賀	44	41
26	京都	100	34
27	大阪	22	44
28	兵庫	166	28
29	奈良	192	22
30	和歌山	175	25
31	鳥取	129	31
32	島根	282	18
33	岡山	346	14
34	広島	221	21
35	山口	181	24
36	徳島	170	26
37	香川	12	46
38	愛媛	463	9
39	高知	420	11
40	福岡	122	32
41	佐賀	79	38
42	長崎	85	36
43	熊本	773	4
44	大分	726	5
45	宮崎	1,250	2
46	鹿児島	412	12
47	沖縄	1	47
	全 国	15,615	

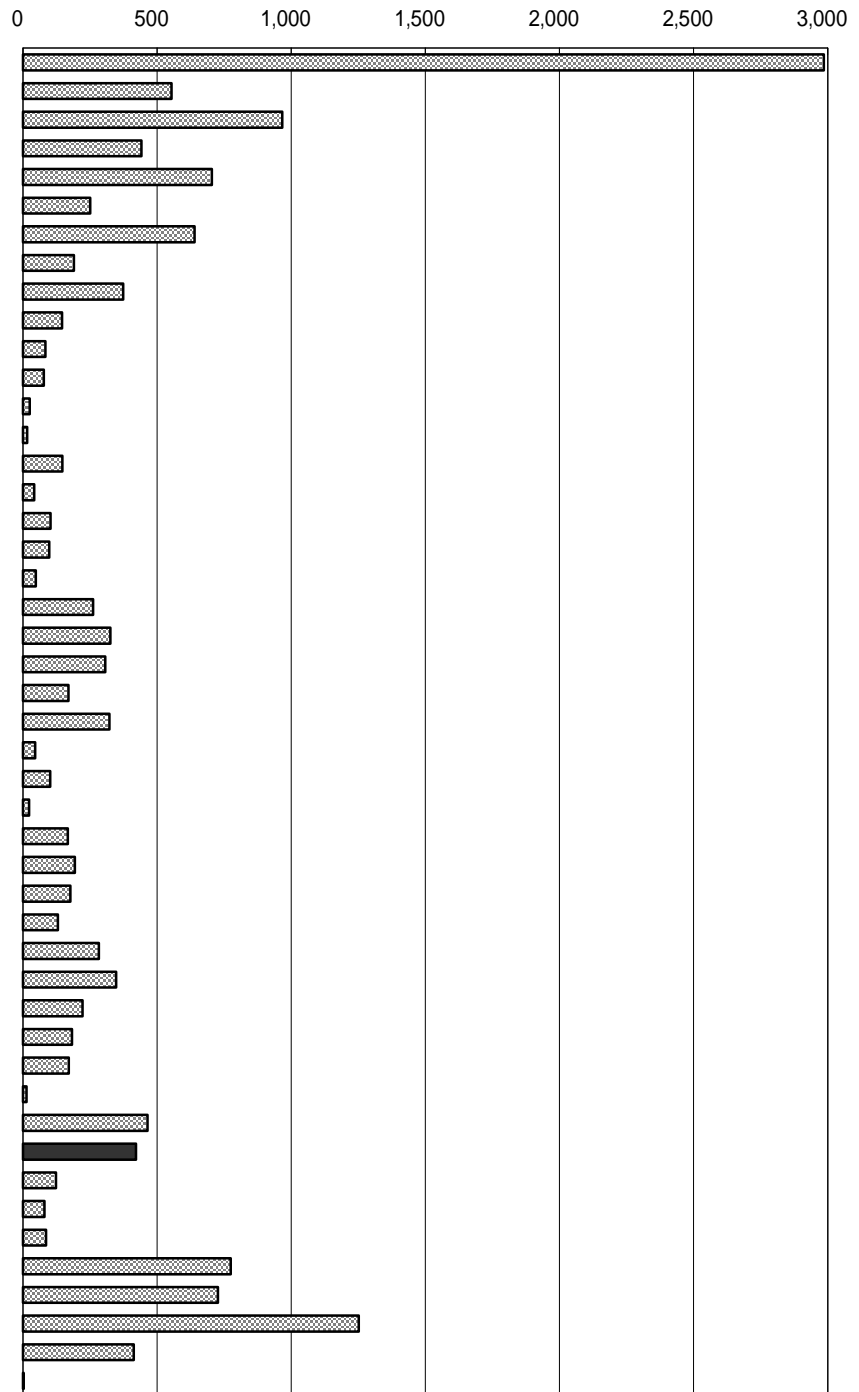

年次：平成16年  
 資料：素材需給統計  
 出所：農林水産省ホームページ  
 備考：本県 = 全国の2.69%

### 素材生産量

木材加工段階に入荷した素材量から、外国産を除いて算出。

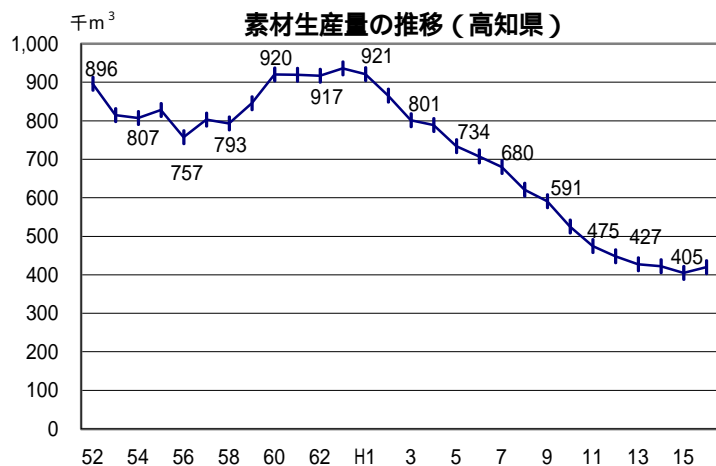

## 26 漁業生産額

No	都道府県名	億円	順位
1	北海道	2,615	1
2	青森	600	6
3	岩手	407	10
4	宮城	817	4
5	秋田	43	36
6	山形	29	37
7	福島	174	26
8	茨城	153	28
9	栃木	-	
10	群馬	-	
11	埼玉	-	
12	千葉	352	14
13	東京	272	17
14	神奈川	162	27
15	新潟	137	31
16	富山	149	29
17	石川	236	21
18	福井	95	32
19	山梨	-	
20	長野	-	
21	岐阜	-	
22	静岡	583	7
23	愛知	208	23
24	三重	541	8
25	滋賀	-	
26	京都	47	35
27	大阪	53	34
28	兵庫	x	
29	奈良	-	
30	和歌山	203	24
31	鳥取	x	
32	島根	236	21
33	岡山	95	32
34	広島	272	17
35	山口	266	19
36	徳島	147	30
37	香川	265	20
38	愛媛	953	3
39	高知	512	9
40	福岡	343	15
41	佐賀	283	16
42	長崎	1,057	2
43	熊本	380	11
44	大分	363	13
45	宮崎	369	12
46	鹿児島	797	5
47	沖縄	185	25
	全 国	14,998	

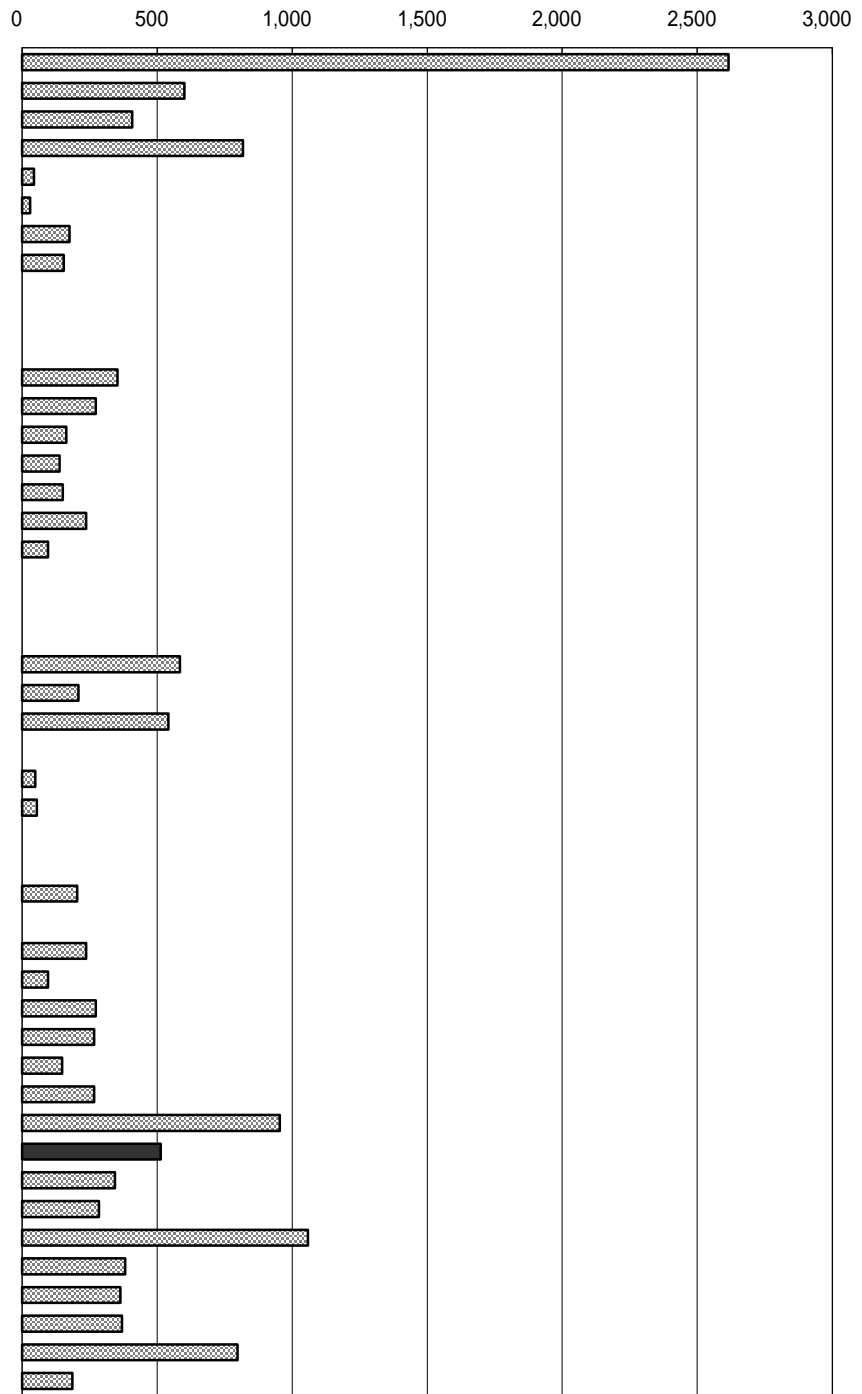

年次： 平成16年  
 資料： 漁業生産額  
 出所： 農林水産省ホームページ  
 備考： 本県 = 全国の3.41%  
 内水面漁業・養殖業は除く

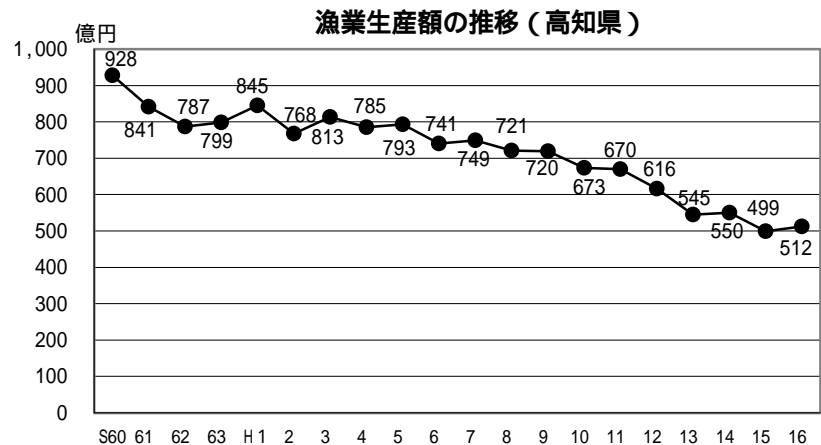

## 27 漁業就業者数

No	都道府県名	人	順位
1	北海道	29,890	1
2	青森	11,057	5
3	岩手	10,472	7
4	宮城	11,449	4
5	秋田	1,363	36
6	山形	778	39
7	福島	1,778	31
8	茨城	1,427	35
9	栃木	-	
10	群馬	-	
11	埼玉	-	
12	千葉	6,929	11
13	東京都	1,156	38
14	神奈川県	2,421	28
15	新潟	3,501	26
16	富山	1,485	33
17	石川	4,282	22
18	福井	2,282	30
19	山梨	-	
20	長野	-	
21	岐阜	-	
22	静岡県	6,425	14
23	愛知県	5,304	18
24	三重	12,261	3
25	滋賀	-	
26	京都	1,470	34
27	大阪府	1,264	37
28	兵庫県	6,452	12
29	奈良	-	
30	和歌山	4,668	20
31	鳥取	1,540	32
32	島根	4,247	23
33	岡山	2,375	29
34	広島	5,452	17
35	山口	8,084	10
36	徳島	3,450	27
37	香川	3,636	25
38	愛媛	11,051	6
39	高知	5,824	16
40	福岡	6,427	13
41	佐賀	5,244	19
42	長崎	20,091	2
43	熊本	10,104	8
44	大分	5,952	15
45	宮崎	3,749	24
46	鹿児島	8,748	9
47	沖縄	4,283	21
	全 国	238,371	

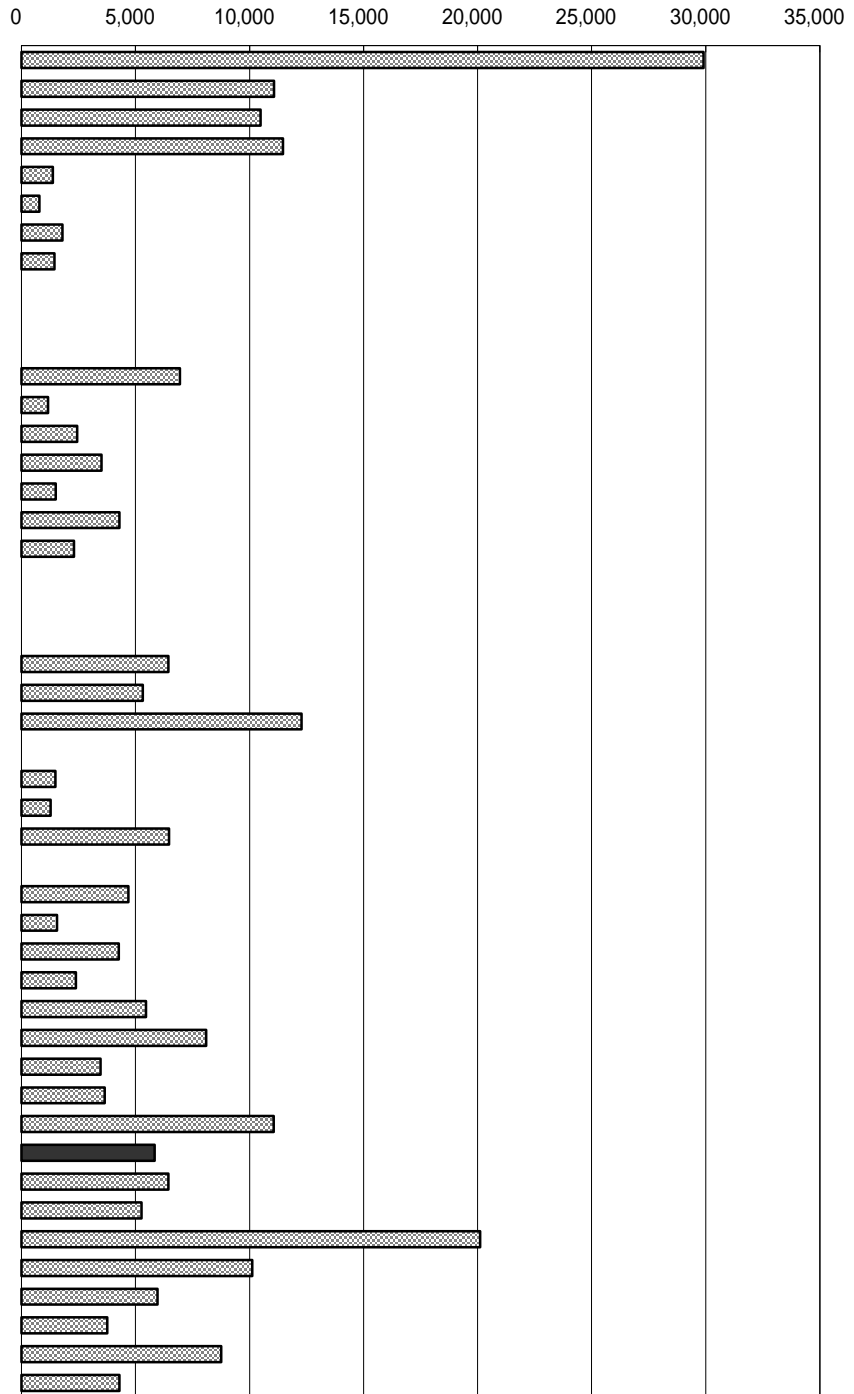

年次： 平成15年  
 資料： 2003年(第11次)漁業センサス  
 出所： 農林水産省  
 備考： 本県 = 全国の2.44%

右表  
 年次： 平成15年  
 資料： 第50次高知農林水産統計年報  
 出所： 中国四国農政局高知統計・情報セン

トン数規模別動力船の構成比 (高知県)

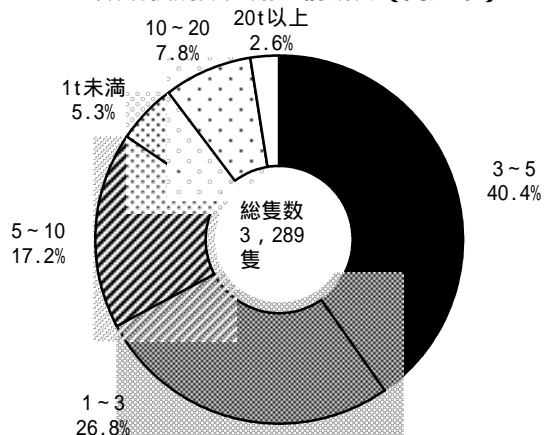

## 2 8 製造品出荷額等（従業者4人以上の事業所・総額）

No	都道府県名	百万円	順位
1	北海道	5,320,408	18
2	青森	1,210,826	43
3	岩手	2,164,855	32
4	宮城	3,430,038	24
5	秋田	1,301,400	41
6	山形	2,787,789	28
7	福島	5,220,419	19
8	茨城	10,072,152	9
9	栃木	7,704,456	11
10	群馬	7,285,550	12
11	埼玉	13,069,108	5
12	千葉	10,888,796	8
13	東京	11,306,063	7
14	神奈川	18,752,201	2
15	新潟	4,353,066	23
16	富山	3,404,809	25
17	石川	2,346,909	30
18	福井	1,747,552	37
19	山梨	2,239,228	31
20	長野	5,683,312	17
21	岐阜	4,829,568	21
22	静岡	15,963,846	3
23	愛知	35,483,657	1
24	三重	7,803,865	10
25	滋賀	5,789,706	16
26	京都	4,614,717	22
27	大阪	15,544,946	4
28	兵庫	12,345,365	6
29	奈良	2,050,608	34
30	和歌山	2,001,065	35
31	鳥取	1,087,764	44
32	島根	995,378	45
33	岡山	6,402,422	15
34	広島	6,973,107	14
35	山口	5,122,189	20
36	徳島	1,565,756	38
37	香川	2,074,260	33
38	愛媛	3,201,811	26
39	高知	540,119	47
40	福岡	7,257,990	13
41	佐賀	1,463,050	39
42	長崎	1,303,197	40
43	熊本	2,386,722	29
44	大分	3,029,917	27
45	宮崎	1,224,819	42
46	鹿児島	1,788,342	36
47	沖縄	601,314	46
	全 国	273,734,436	

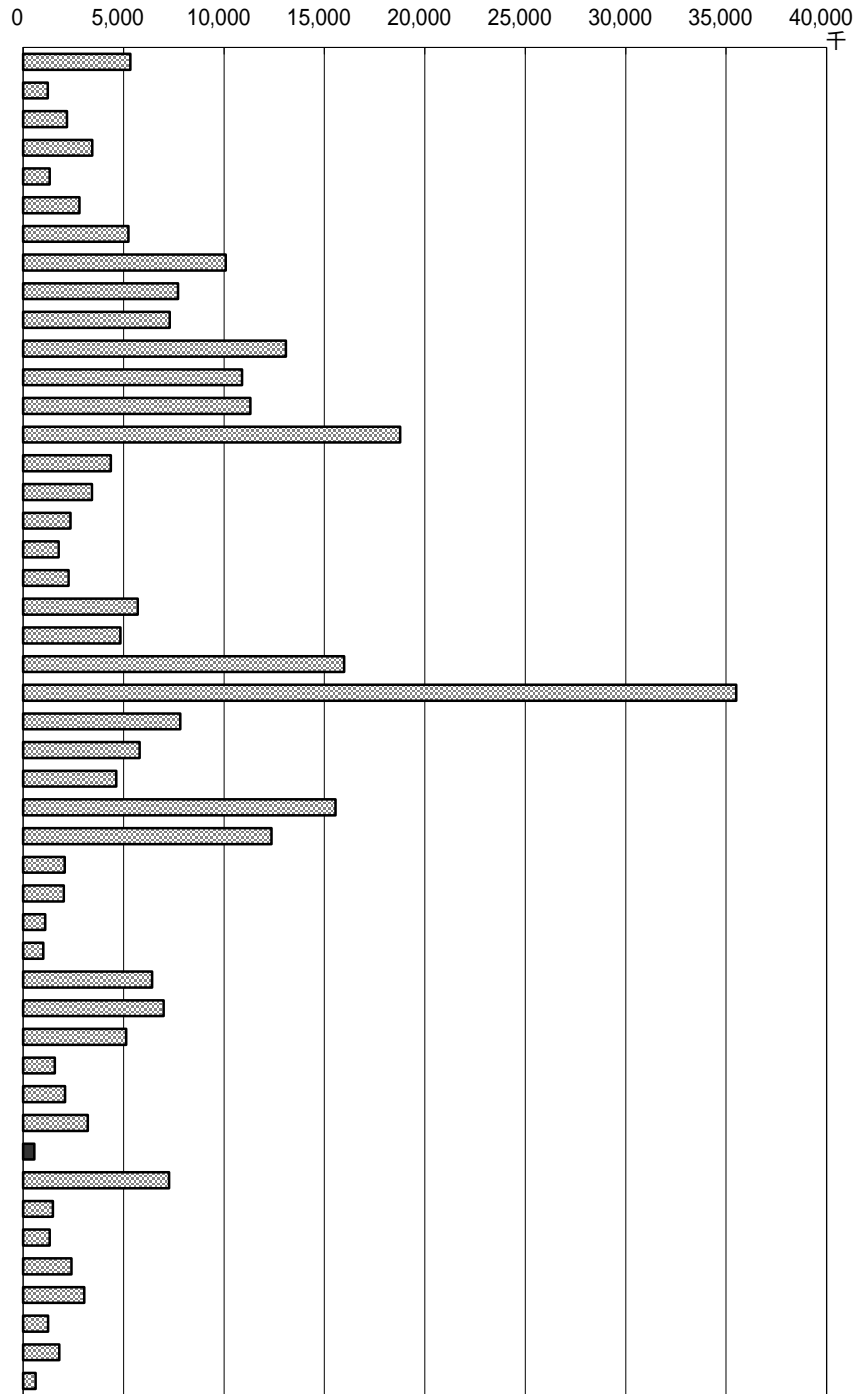

年次：平成15年12月31日現在  
 資料：工業統計表  
 出所：経済産業省  
 備考：本県 = 全国計の0.20%

製造品出荷額等：次の合計額をいう

- 1 製造品出荷額
- 2 加工賃収入額
- 3 修理料収入額
- 4 製造工程から出たくず及び廃物の出荷額
- 5 その他の収入額

右表  
 従業者4人以上の事業所

業種別製造品出荷額等構成比  
 （平成16年・高知県）

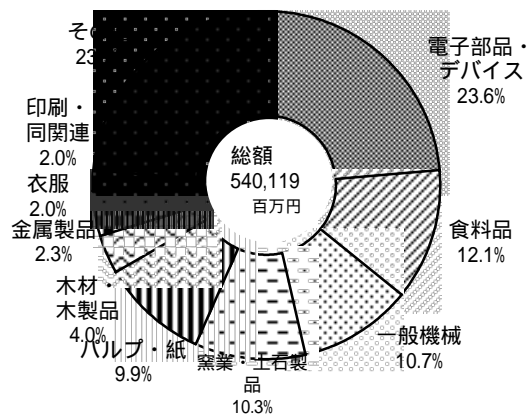

## 29 製造品出荷額等（従業者4人以上の事業所・従業者1人当たり）

No	都道府県名	万円	順位
1	北海道	2,742.7	26
2	青森	1,928.2	45
3	岩手	2,183.9	41
4	宮城	2,648.2	31
5	秋田	1,683.5	47
6	山形	2,463.4	34
7	福島	2,909.7	23
8	茨城	3,820.8	9
9	栃木	3,749.2	10
10	群馬	3,385.7	15
11	埼玉	3,039.5	19
12	千葉	4,902.7	2
13	東京	2,730.8	27
14	神奈川	4,337.8	5
15	新潟	2,136.2	42
16	富山	2,713.4	28
17	石川	2,424.7	36
18	福井	2,239.7	39
19	山梨	2,978.8	21
20	長野	2,676.0	30
21	岐阜	2,404.5	37
22	静岡	3,679.1	12
23	愛知	4,465.2	4
24	三重	4,213.3	7
25	滋賀	3,997.5	8
26	京都	2,915.4	22
27	大阪	2,853.9	25
28	兵庫	3,386.6	14
29	奈良	2,859.8	24
30	和歌山	3,683.8	11
31	鳥取	2,712.6	29
32	島根	2,192.2	40
33	岡山	4,219.6	6
34	広島	3,354.2	16
35	山口	5,292.9	1
36	徳島	3,064.8	18
37	香川	2,995.0	20
38	愛媛	3,644.6	13
39	高知	1,886.0	46
40	福岡	3,256.6	17
41	佐賀	2,491.2	33
42	長崎	2,127.4	43
43	熊本	2,499.3	32
44	大分	4,544.6	3
45	宮崎	2,073.8	44
46	鹿児島	2,292.8	38
47	沖縄	2,436.5	35
	全 国	3,326.8	

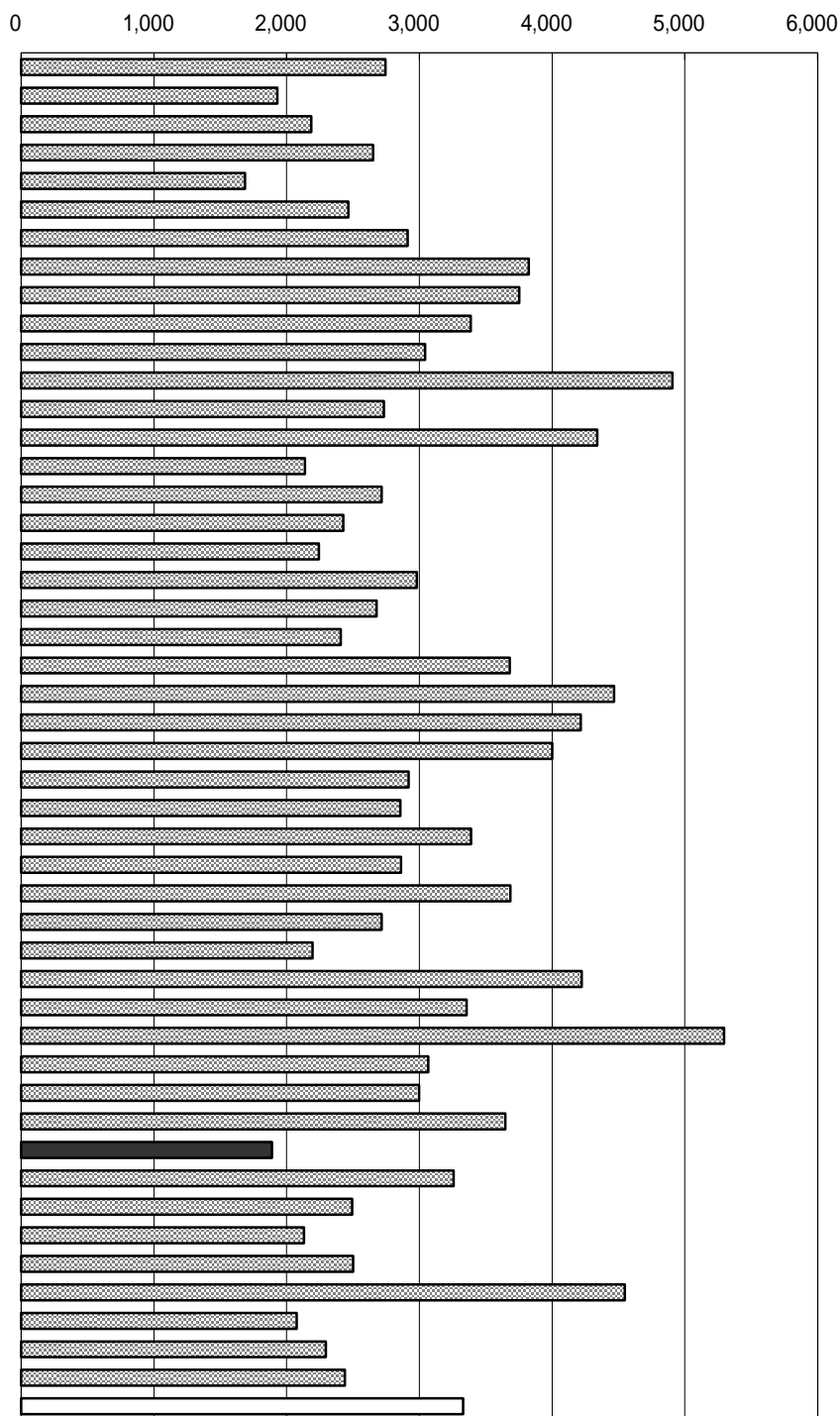

年次：平成15年12月31日現在  
 資料：工業統計表  
 出所：経済産業省  
 備考：本県 = 全国平均の56.69%

右表

年次：平成16年12月31日現在  
 資料：高知県の工業  
 出所：県統計課

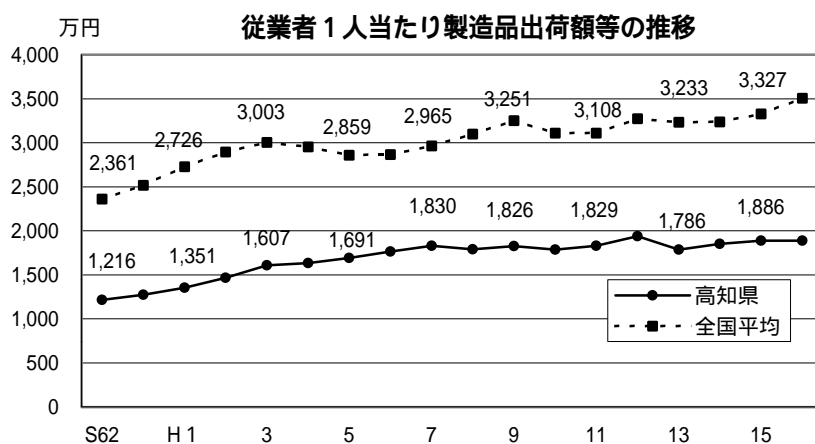

### 30 年間商品販売額

No	都道府県名	10億円	順位
1	北海道	19,728	6
2	青森	3,578	28
3	岩手	3,383	30
4	宮城	10,237	12
5	秋田	2,626	35
6	山形	2,833	33
7	福島	4,721	21
8	茨城	6,651	15
9	栃木	5,472	18
10	群馬	6,046	17
11	埼玉	14,364	7
12	千葉	11,608	10
13	東京都	176,899	1
14	神奈川県	19,819	5
15	新潟	7,215	14
16	富山	3,278	32
17	石川	4,335	22
18	福井	2,296	39
19	山梨	1,938	41
20	長野	6,063	16
21	岐阜	4,918	20
22	静岡	10,757	11
23	愛知	40,882	3
24	三重	3,844	26
25	滋賀	2,517	37
26	京都	7,449	13
27	大阪	60,097	2
28	兵庫	12,915	8
29	奈良	2,147	40
30	和歌山	1,856	43
31	鳥取	1,478	47
32	島根	1,643	46
33	岡山	5,452	19
34	広島	11,993	9
35	山口	3,557	29
36	徳島	1,762	44
37	香川	3,890	25
38	愛媛	3,804	27
39	高知	1,664	45
40	福岡	21,690	4
41	佐賀	1,908	42
42	長崎	3,359	31
43	熊本	4,110	24
44	大分	2,586	36
45	宮崎	2,690	34
46	鹿児島	4,234	23
47	沖縄	2,485	38
	全 国	538,776	

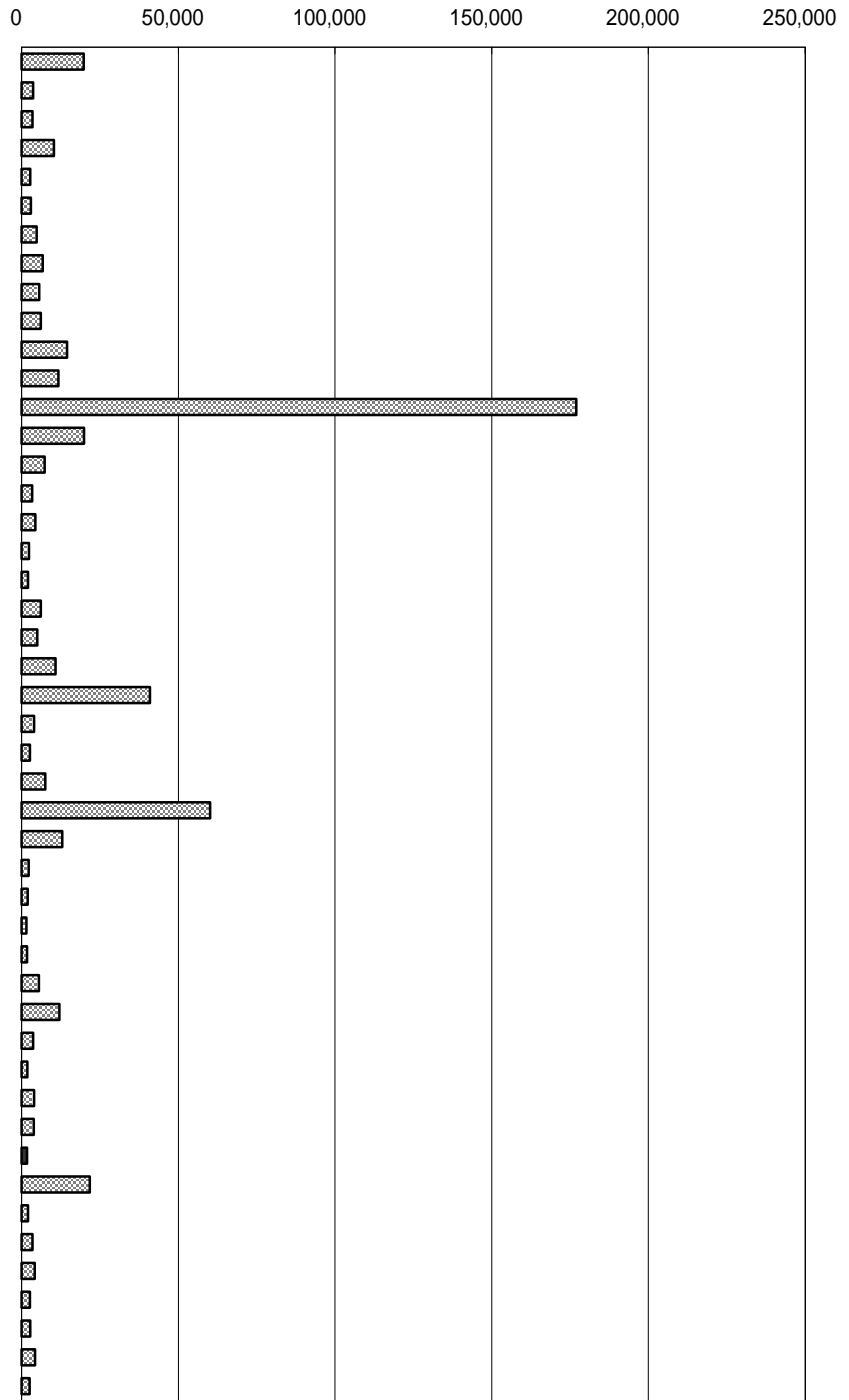

年次： 平成16年6月1日現在  
 資料： 商業統計表（簡易調査）  
 （本調査は5年毎、簡易調査は  
 本調査の2年後に行う）  
 出所： 経済産業省  
 備考： 本県 = 全国の0.31%

年間商品販売額  
 平成15年4月1日～平成16年3月31日までの  
 1年間の販売実績。（卸売業と小売業の合算）

年間商品販売額の推移（高知県）

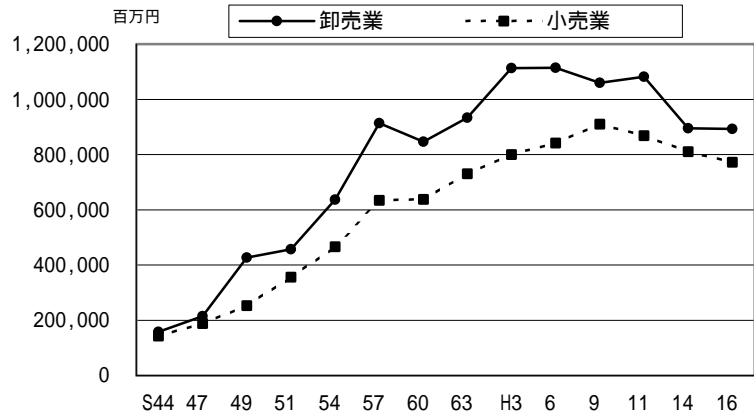



### 3 1 小売業事業所数（人口1万人当たり）

No	都道府県名	事業所	順位
1	北海道	86.6	43
2	青森	112.9	20
3	岩手	114.9	19
4	宮城	99.1	36
5	秋田	124.8	7
6	山形	122.9	9
7	福島	110.4	25
8	茨城	93.4	38
9	栃木	100.4	35
10	群馬	106.2	28
11	埼玉	64.6	47
12	千葉	71.0	45
13	東京	92.3	41
14	神奈川	68.5	46
15	新潟	116.5	17
16	富山	129.0	3
17	石川	115.9	18
18	福井	125.6	6
19	山梨	112.6	23
20	長野	107.1	27
21	岐阜	105.9	29
22	静岡	104.2	30
23	愛知	85.3	44
24	三重	101.3	34
25	滋賀	92.4	40
26	京都	109.6	26
27	大阪	93.4	39
28	兵庫	95.6	37
29	奈良	87.6	42
30	和歌山	132.0	2
31	鳥取	112.8	21
32	島根	132.6	1
33	岡山	104.1	32
34	広島	102.9	33
35	山口	120.1	11
36	徳島	126.7	5
37	香川	112.8	22
38	愛媛	118.0	14
39	高知	128.8	4
40	福岡	104.2	31
41	佐賀	118.9	13
42	長崎	123.4	8
43	熊本	110.9	24
44	大分	119.4	12
45	宮崎	116.6	16
46	鹿児島	121.4	10
47	沖縄	117.9	15
	全 国	97.0	

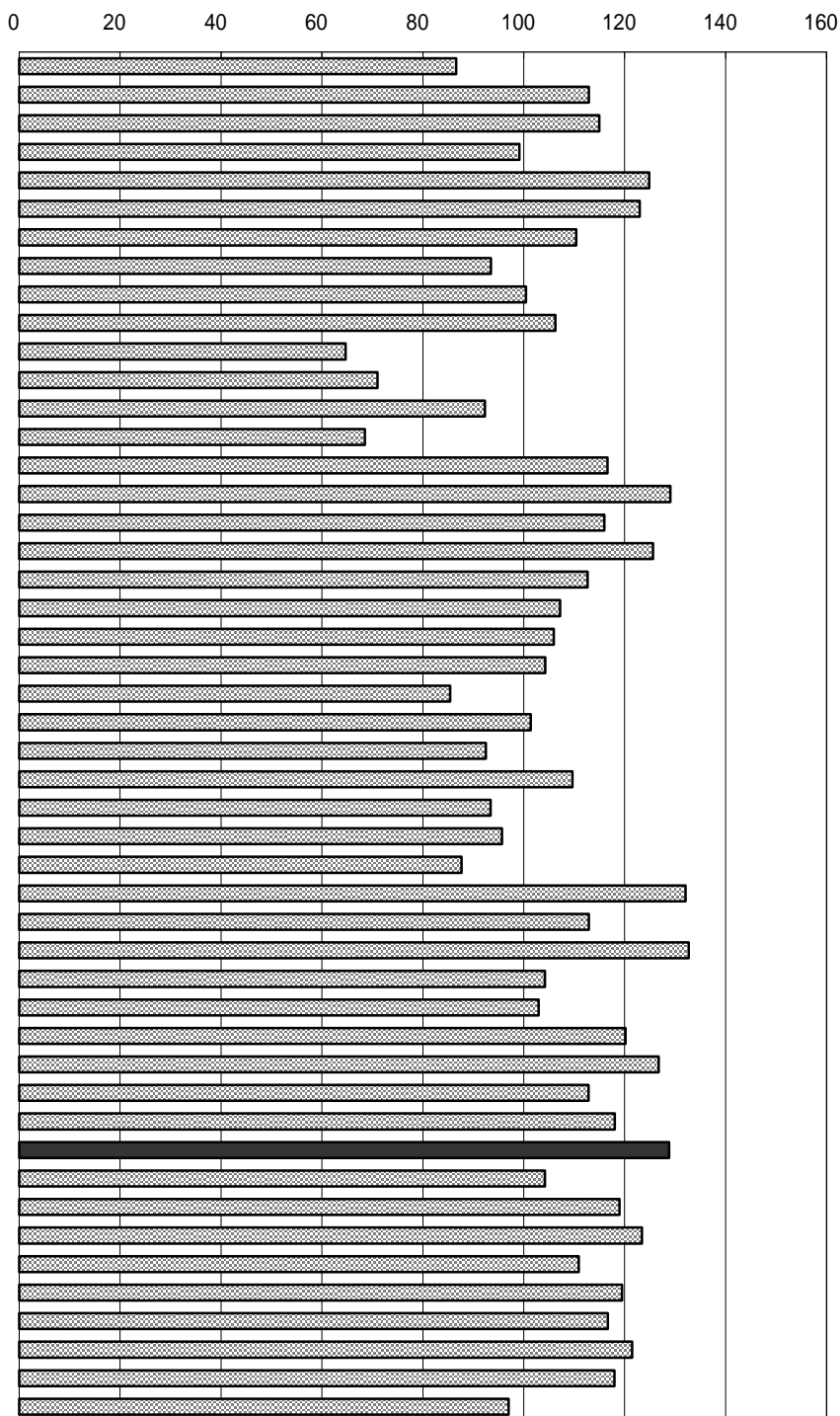

年次： 平成16年6月1日  
 資料： 商業統計表（簡易調査）  
 （本調査は5年毎、簡易調査は  
 本調査の2年後に行う）  
 出所： 経済産業省  
 備考： 本県 = 全国平均の132.82%

#### 小売業売場面積（高知県・1事業所当たり）

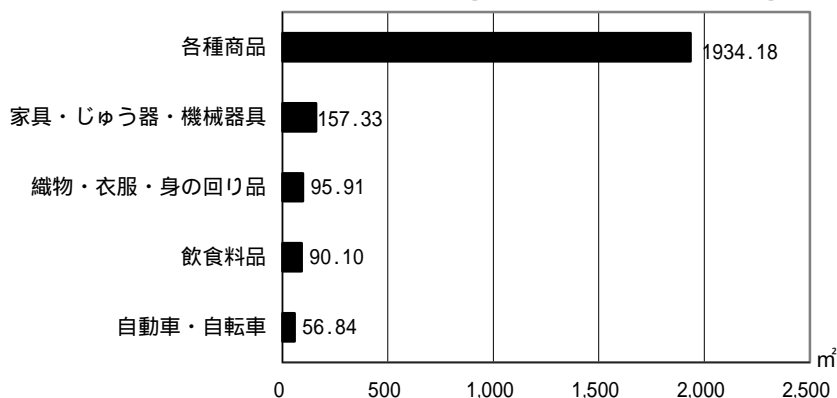

### 3 2 従業者数（1事業所当たり）

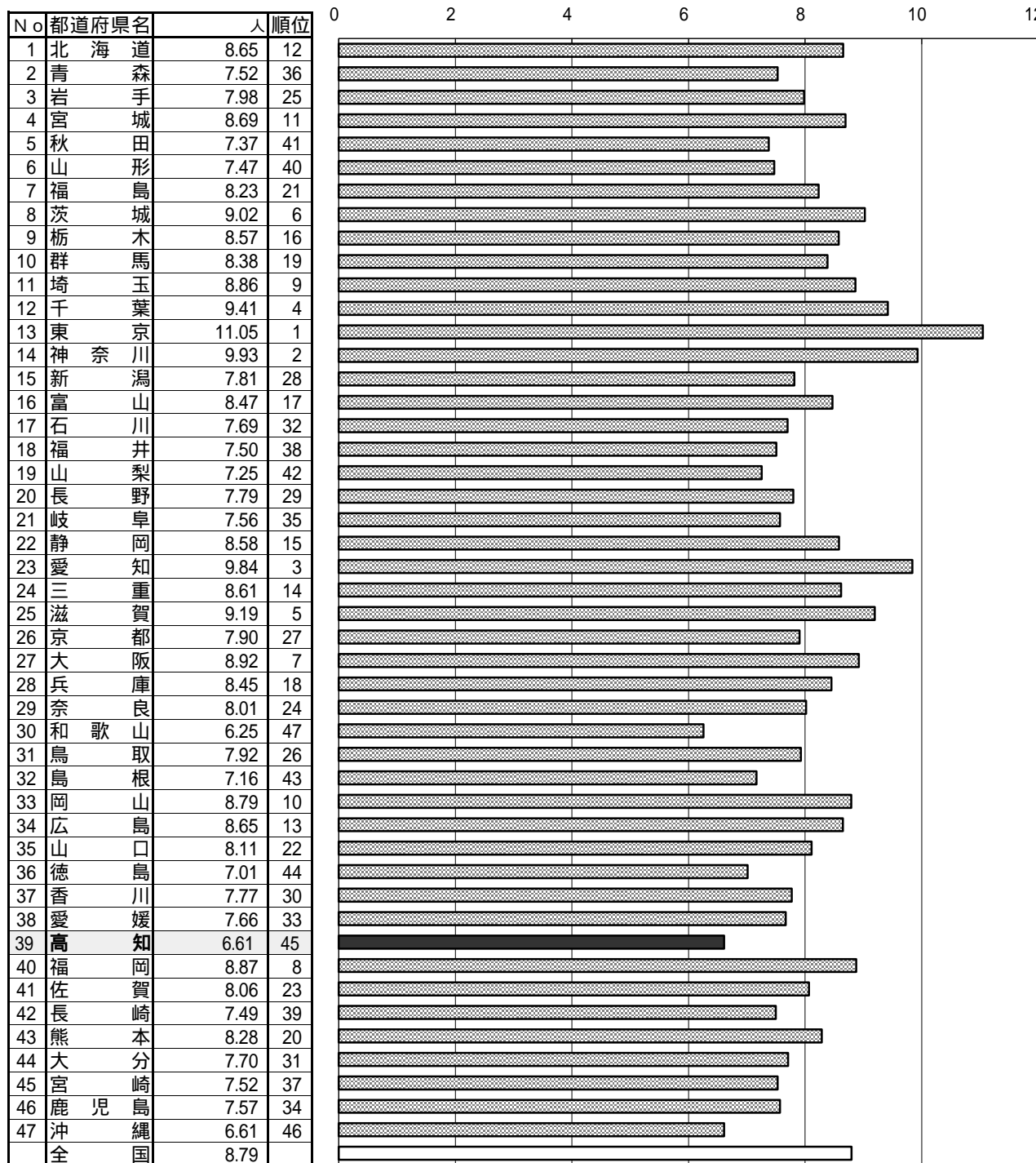

年次：平成16年6月1日現在  
 資料：事業所・企業統計調査報告（簡易調査）  
 （本調査は5年毎、簡易調査は  
 本調査の3年後に行う）  
 出所：総務省統計局  
 備考：本県＝全国平均の75.12%  
 数字は民営事業所のみのも

産業別従業者数（高知県）

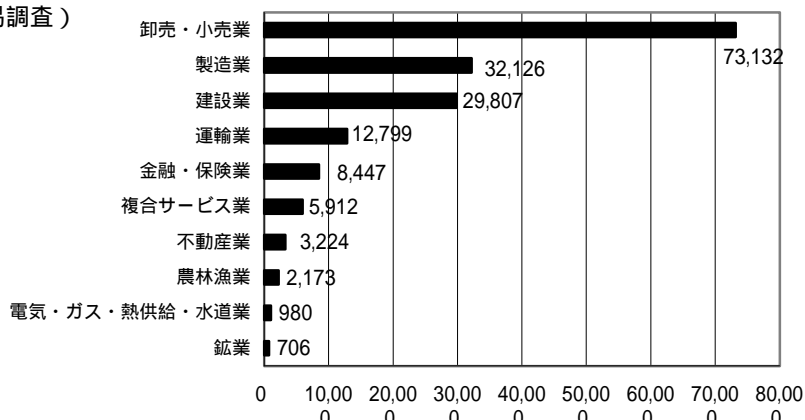

### 3 3 財政力指数

No	都道府県名	指数	順位
1	北海道	0.35321	25
2	青森	0.26464	37
3	岩手	0.25958	39
4	宮城	0.47026	13
5	秋田	0.24166	43
6	山形	0.28200	35
7	福島	0.38264	22
8	茨城	0.52660	8
9	栃木	0.49099	10
10	群馬	0.48531	11
11	埼玉	0.62966	7
12	千葉	0.63098	6
13	東京都	1.05962	1
14	神奈川県	0.80639	3
15	新潟	0.36383	24
16	富山	0.35113	26
17	石川	0.38301	21
18	福井	0.32574	29
19	山梨	0.31892	31
20	長野	0.39568	20
21	岐阜	0.43425	18
22	静岡	0.63653	5
23	愛知	0.87626	2
24	三重	0.46578	15
25	滋賀	0.44246	17
26	京都	0.47986	12
27	大阪	0.69080	4
28	兵庫	0.46948	14
29	奈良	0.33309	28
30	和歌山	0.25943	40
31	鳥取	0.22522	45
32	島根	0.20349	47
33	岡山	0.40038	19
34	広島	0.45585	16
35	山口	0.34440	27
36	徳島	0.29393	33
37	香川	0.36804	23
38	愛媛	0.32089	30
39	高知	0.20639	46
40	福岡	0.52223	9
41	佐賀	0.28326	34
42	長崎	0.23794	44
43	熊本	0.31173	32
44	大分	0.27607	36
45	宮崎	0.25017	42
46	鹿児島	0.26364	38
47	沖縄	0.25545	41
	全国	0.41125	

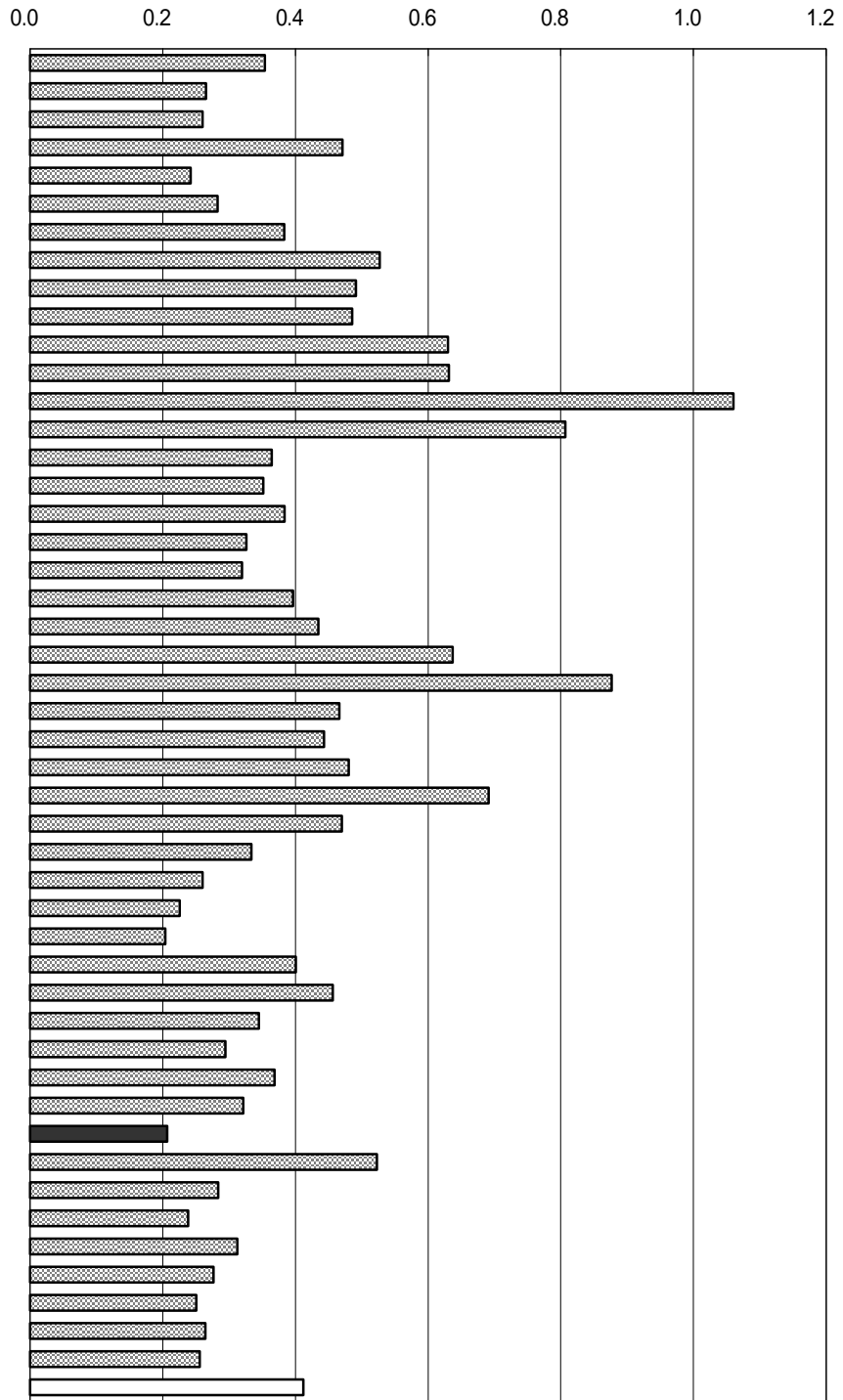

年次：平成16年度（H14～16年度平均）

資料：都道府県決算状況調

出所：総務省自治財政局

備考：本県 = 全国平均の50.19%

#### 財政力指数

地方公共団体の財政力を示す指標として用いられ、数値が1に近いほど財政力が強いとされる。

財政力指数  $\frac{\text{基準財政収入額(H14～16年度平均)}}{\text{基準財政需要額(H14～16年度平均)}}$

高知県財政力指数の推移

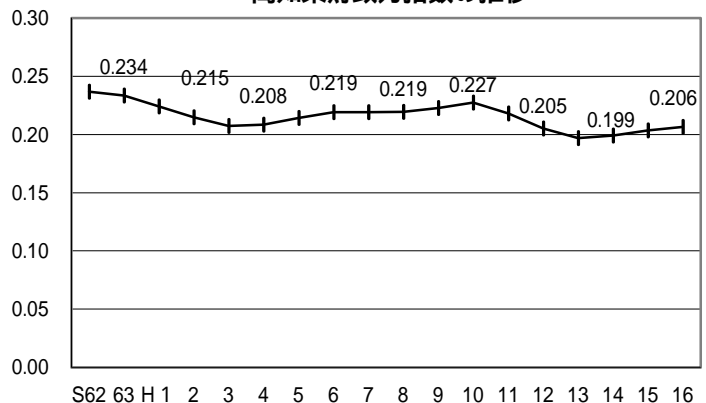

### 3 4 地方債現在高（人口1人当たり）

N o	都道府県名	円	順位
1	北海道	960,302	9
2	青森	882,088	14
3	岩手	1,039,434	3
4	宮城	571,460	35
5	秋田	1,038,326	4
6	山形	897,580	13
7	福島	571,915	34
8	茨城	556,198	36
9	栃木	498,590	39
10	群馬	474,951	43
11	埼玉	411,163	45
12	千葉	384,326	46
13	東京都	614,778	31
14	神奈川県	324,347	47
15	新潟	984,739	7
16	富山	881,632	15
17	石川	923,261	11
18	福井	932,990	10
19	山梨	966,458	8
20	長野	719,909	20
21	岐阜	648,769	27
22	静岡	578,452	33
23	愛知	525,332	37
24	三重	502,960	38
25	滋賀	641,388	29
26	京都	483,559	41
27	大阪	491,252	40
28	兵庫	726,623	19
29	奈良	669,500	25
30	和歌山	665,156	26
31	鳥取	996,147	6
32	島根	1,407,479	1
33	岡山	619,598	30
34	広島	609,441	32
35	山口	735,019	18
36	徳島	1,170,322	2
37	香川	718,252	21
38	愛媛	648,451	28
39	高知	996,164	5
40	福岡	465,384	44
41	佐賀	710,567	23
42	長崎	698,663	24
43	熊本	717,193	22
44	大分	814,705	16
45	宮崎	774,077	17
46	鹿児島	919,075	12
47	沖縄	477,683	42
	全 国	620,025	

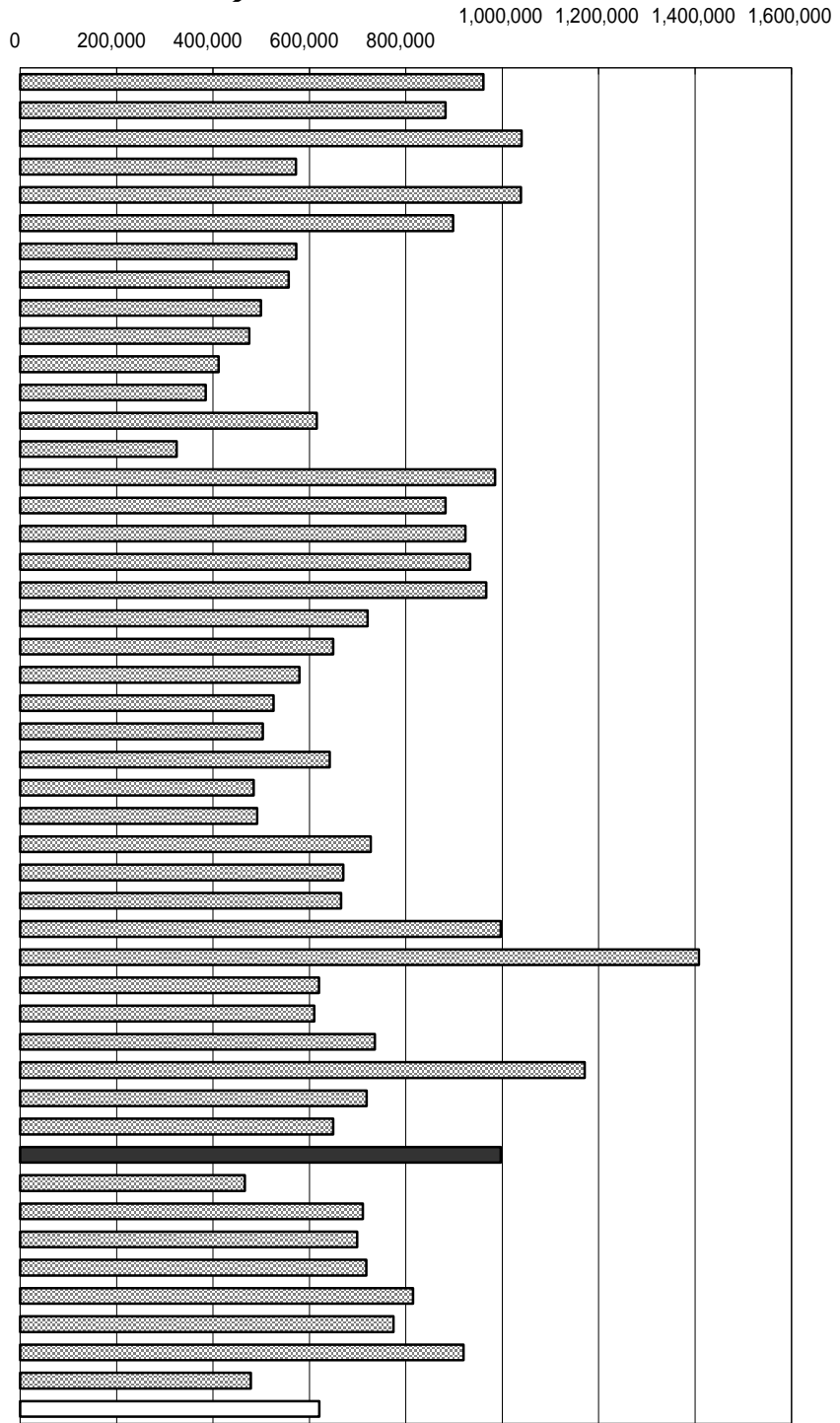

年次：平成16年度  
 資料：都道府県決算状況調  
 出所：総務省自治財政局  
 備考：本県 = 全国平均の160.67%

#### 地方債現在高

地方公共団体が前年度までに発行した額のうち、当該年度までに償還した分を差し引き、それに当該年度の新規発行額を加えた年度末現在額である。

地方債現在高（1人当たり）の推移

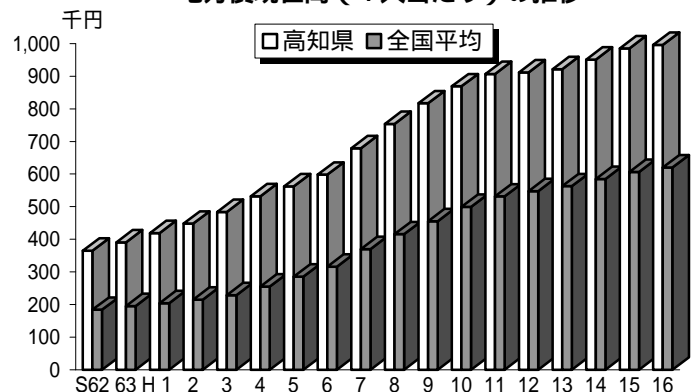

### 35 行政投資額（人口1人当たり）

No	都道府県名	円	順位
1	北海道	455,198	5
2	青森	402,783	11
3	岩手	440,826	8
4	宮城	252,218	37
5	秋田	445,580	7
6	山形	383,133	15
7	福島	317,615	26
8	茨城	269,631	31
9	栃木	265,182	33
10	群馬	251,063	39
11	埼玉	167,251	46
12	千葉	177,143	44
13	東京	243,099	41
14	神奈川	170,354	45
15	新潟	389,802	14
16	富山	390,737	13
17	石川	462,086	4
18	福井	431,912	9
19	山梨	448,669	6
20	長野	345,609	21
21	岐阜	43,066	47
22	静岡	297,488	29
23	愛知	222,325	42
24	三重	321,308	24
25	滋賀	326,839	23
26	京都	251,456	38
27	大阪	191,421	43
28	兵庫	246,278	40
29	奈良	253,841	36
30	和歌山	317,822	25
31	鳥取	494,732	2
32	島根	643,933	1
33	岡山	268,379	32
34	広島	263,124	34
35	山口	301,843	28
36	徳島	412,759	10
37	香川	296,279	30
38	愛媛	334,083	22
39	高知	492,649	3
40	福岡	257,705	35
41	佐賀	366,173	18
42	長崎	357,639	20
43	熊本	303,071	27
44	大分	358,626	19
45	宮崎	377,909	17
46	鹿児島	397,083	12
47	沖縄	381,332	16
	全 国	281,738	

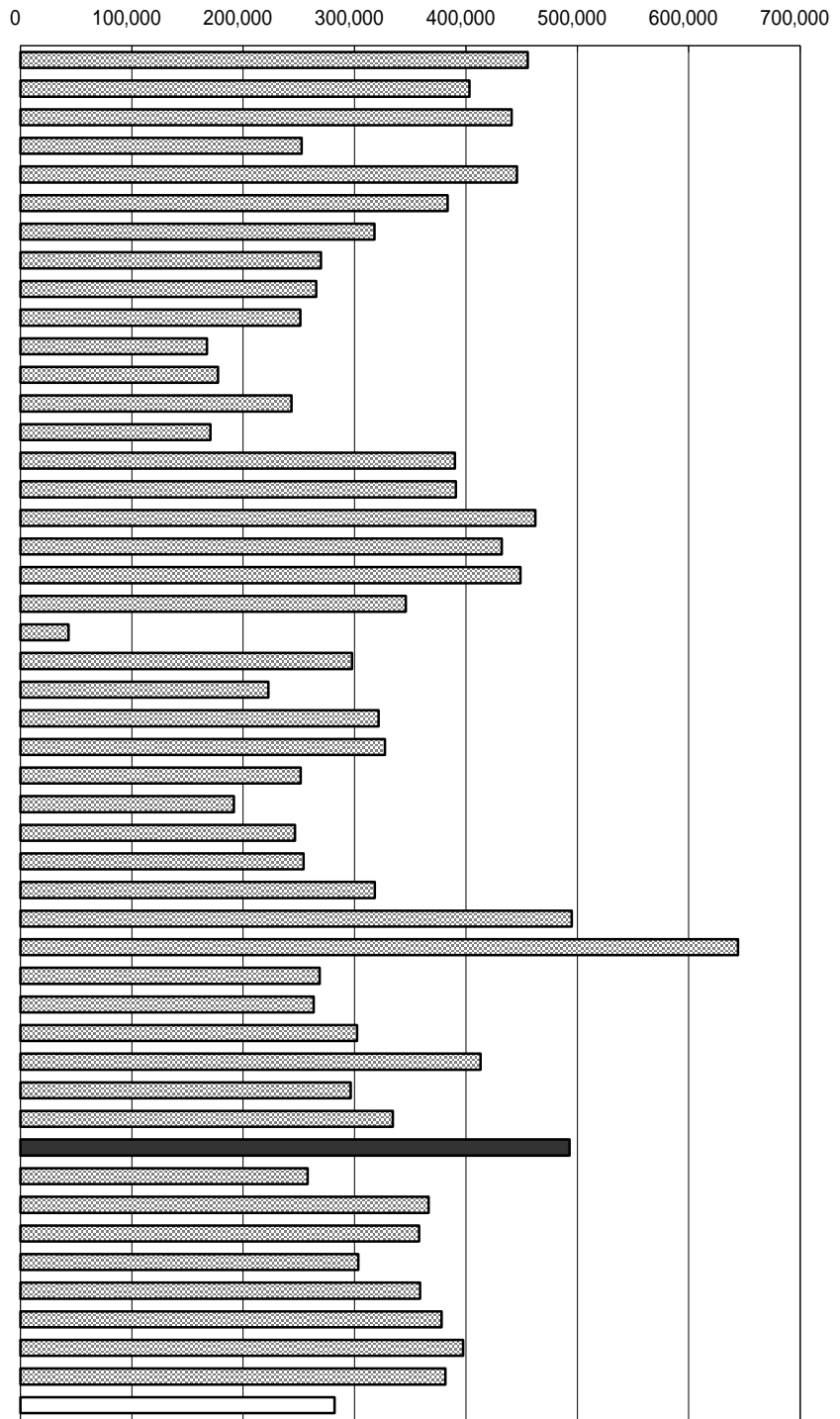

年次：平成14年度  
 資料：行政投資実績  
 出所：総務省  
 備考：本県 = 全国平均の174.86%

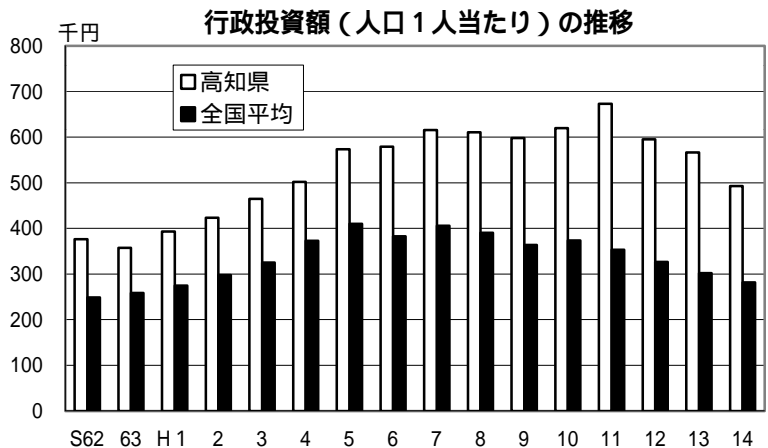

### 36 歳入決算額（人口1人当たり）

No	都道府県名	千円	順位
1	北海道	465.14	21
2	青森	531.31	10
3	岩手	535.59	9
4	宮城	339.97	37
5	秋田	600.28	7
6	山形	501.59	15
7	福島	415.70	26
8	茨城	337.27	38
9	栃木	407.60	28
10	群馬	372.39	33
11	埼玉	220.96	45
12	千葉	240.88	44
13	東京都	509.68	12
14	神奈川県	200.96	46
15	新潟	635.26	4
16	富山	492.35	18
17	石川	461.42	23
18	福井	613.56	6
19	山梨	548.62	8
20	長野	396.24	29
21	岐阜	374.32	32
22	静岡	299.97	41
23	愛知	295.68	42
24	三重	370.13	34
25	滋賀	381.79	30
26	京都	307.52	39
27	大阪	300.70	40
28	兵庫	376.82	31
29	奈良	342.80	36
30	和歌山	497.03	16
31	鳥取	668.30	3
32	島根	787.65	1
33	岡山	42.04	47
34	広島	344.97	35
35	山口	501.72	14
36	徳島	673.35	2
37	香川	464.17	22
38	愛媛	445.60	24
39	高知	616.43	5
40	福岡	294.80	43
41	佐賀	503.83	13
42	長崎	491.38	19
43	熊本	412.12	27
44	大分	493.91	17
45	宮崎	526.23	11
46	鹿児島	490.92	20
47	沖縄	432.38	25
	全 国	383.72	

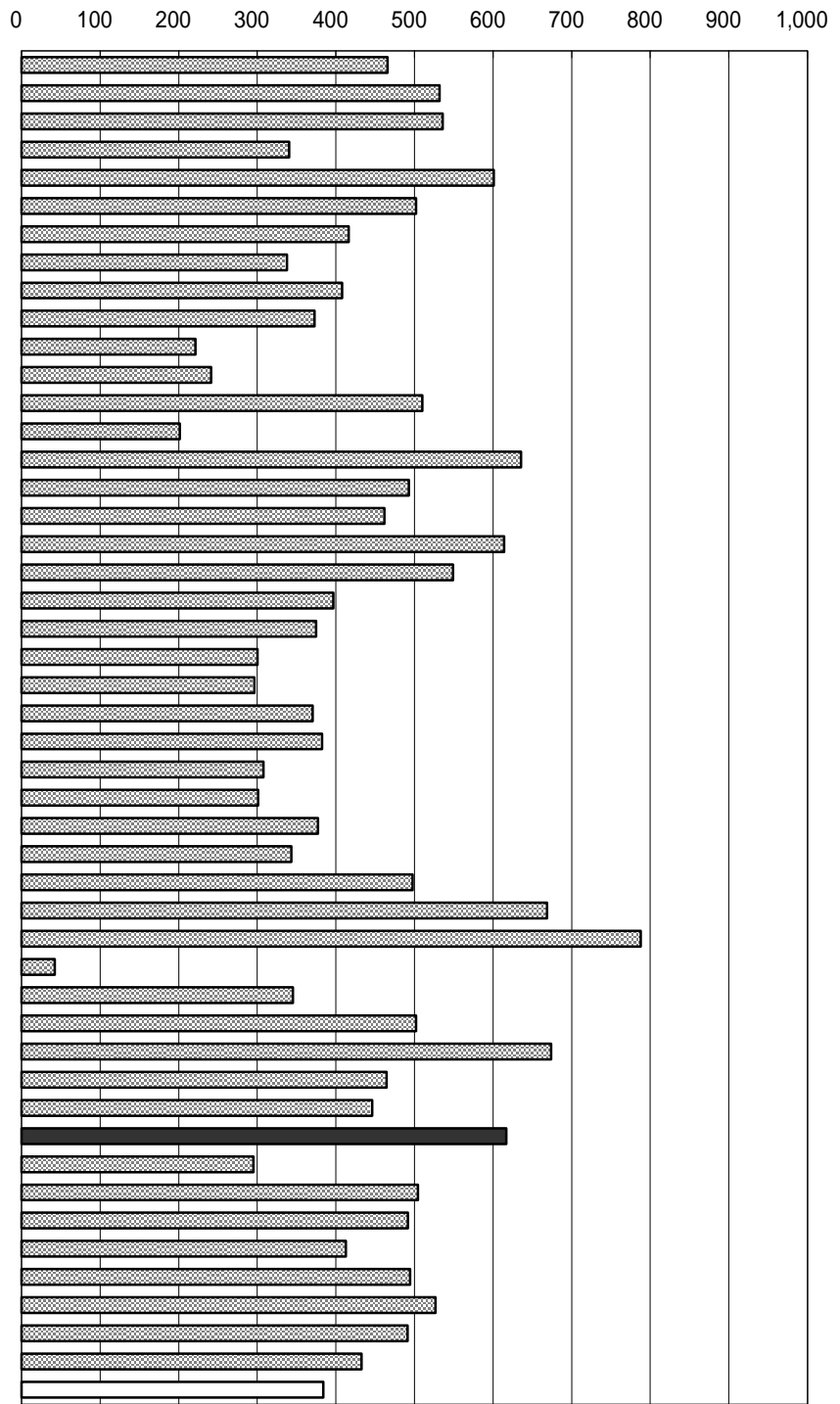

年次： 平成16年度  
 資料： 都道府県決算状況調  
 出所： 総務省自治財政局  
 備考： 本県 = 全国平均の160.65%

右表  
 年次： 平成16年度  
 資料： 高知県歳入歳出決算書  
 出所： 高知県

高知県歳入決算額（一般会計）内訳

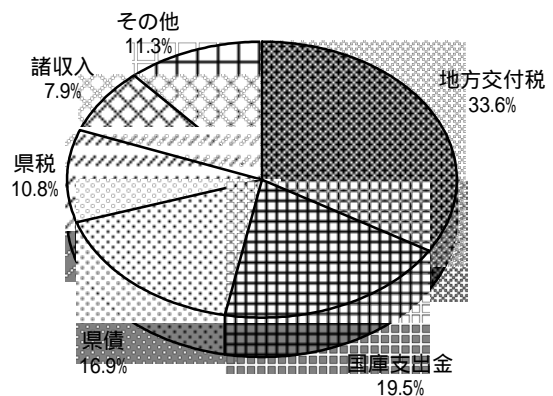

### 37 歳出決算額（人口1人当たり）

No	都道府県名	千円	順位
1	北海道	463.20	21
2	青森	523.15	9
3	岩手	523.12	10
4	宮城	332.13	38
5	秋田	593.84	7
6	山形	493.60	14
7	福島	411.62	27
8	茨城	331.83	39
9	栃木	398.60	29
10	群馬	365.25	34
11	埼玉	218.97	46
12	千葉	238.62	45
13	東京都	497.76	12
14	神奈川県	198.80	47
15	新潟	628.36	4
16	富山	476.34	20
17	石川	453.94	22
18	福井	601.65	6
19	山梨	525.51	8
20	長野	387.62	30
21	岐阜	367.16	33
22	静岡	295.63	42
23	愛知	293.88	43
24	三重	356.59	35
25	滋賀	374.72	31
26	京都	304.93	40
27	大阪	301.00	41
28	兵庫	374.33	32
29	奈良	337.62	37
30	和歌山	487.15	16
31	鳥取	643.74	2
32	島根	774.06	1
33	岡山	415.37	26
34	広島	341.03	36
35	山口	491.50	15
36	徳島	640.55	3
37	香川	452.29	23
38	愛媛	432.97	24
39	高知	605.00	5
40	福岡	287.41	44
41	佐賀	495.07	13
42	長崎	480.29	17
43	熊本	400.37	28
44	大分	480.08	18
45	宮崎	516.73	11
46	鹿児島	479.91	19
47	沖縄	426.67	25
	全 国	377.44	

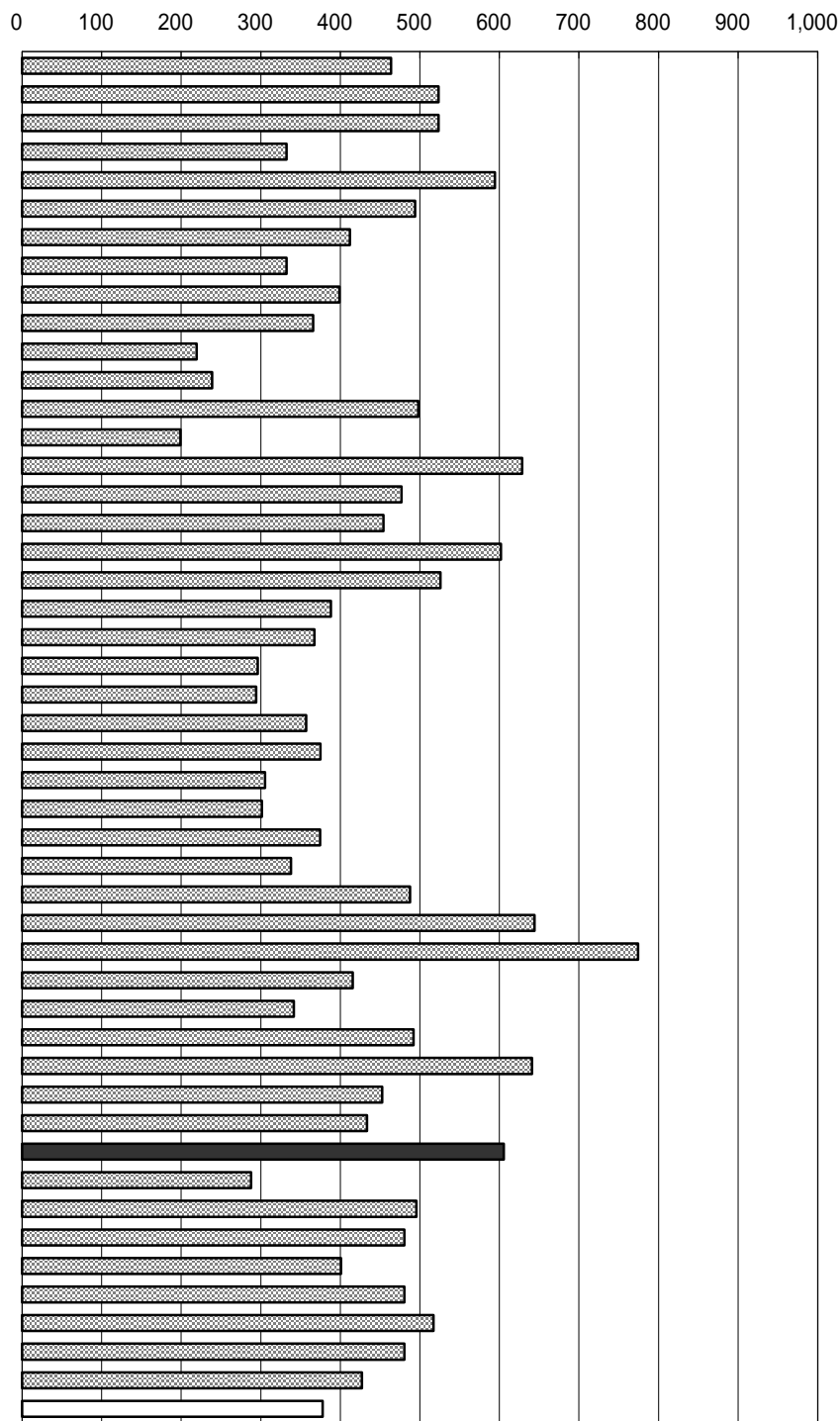

年次：平成16年度  
 資料：都道府県決算状況調  
 出所：総務省自治財政局  
 備考：本県 = 全国平均の160.29%

右表  
 年次：平成16年度  
 資料：高知県歳入歳出決算書  
 出所：高知県

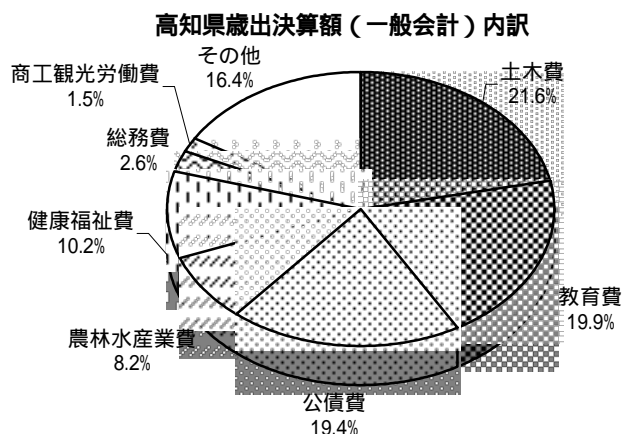

### 38 地方交付税額（人口1人当たり）

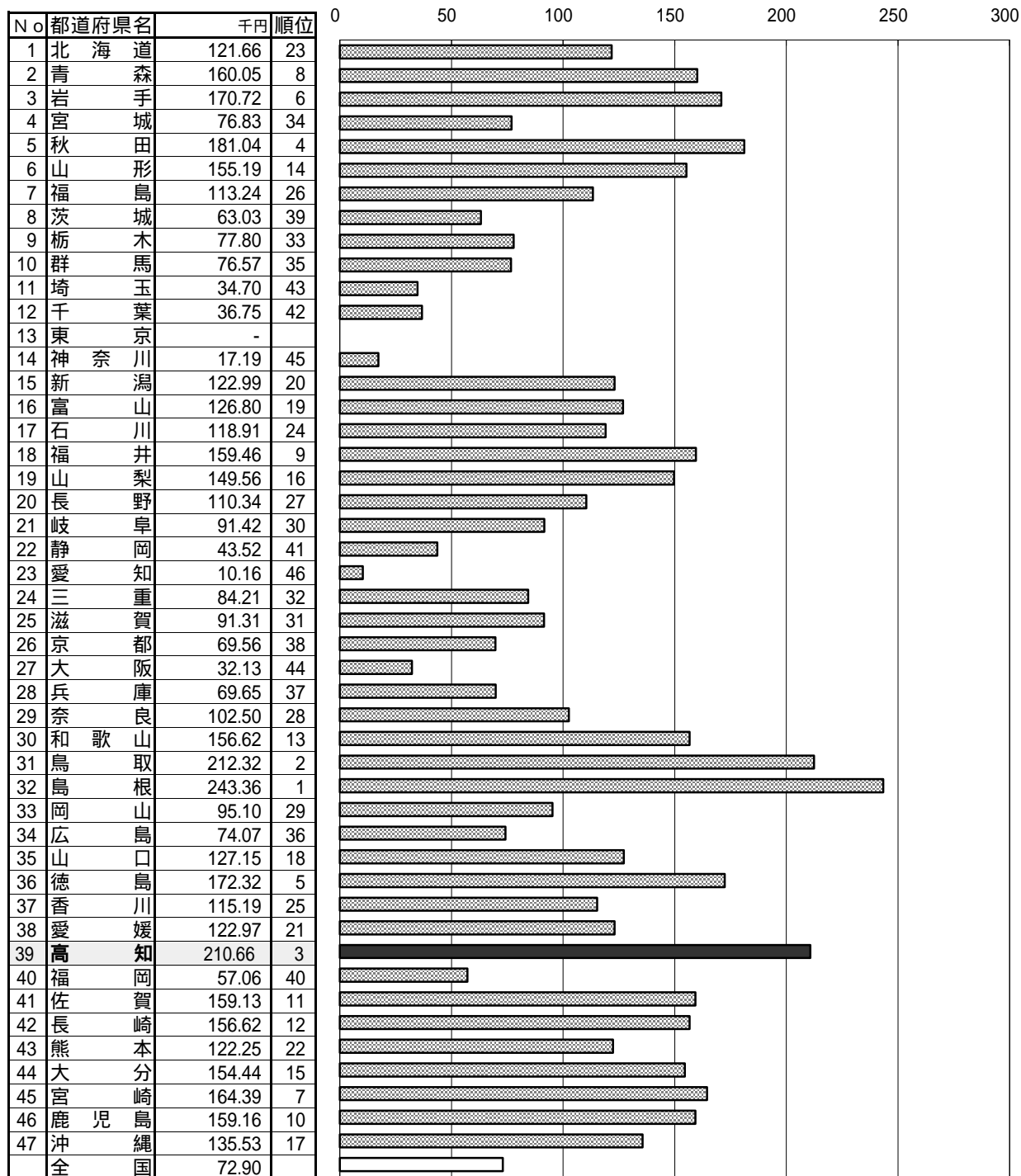

年次：平成16年度  
 資料：都道府県決算状況調  
 出所：総務省自治財政局  
 備考：本県 = 全国平均の288.97%

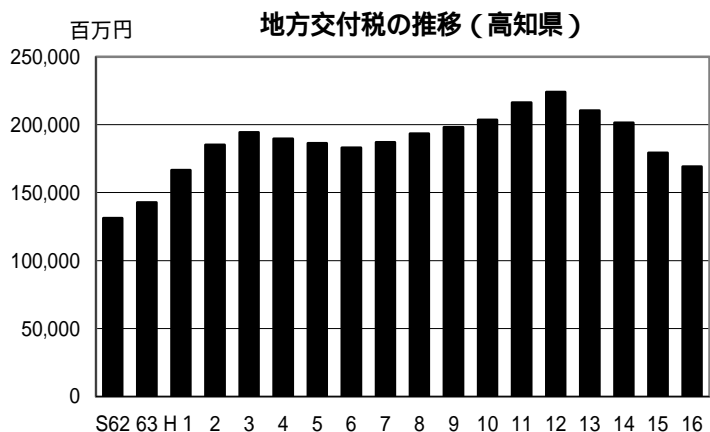



### 39 国庫支出金額（人口1人当たり）

No	都道府県名	千円	順位
1	北海道	85.52	18
2	青森	94.31	12
3	岩手	90.56	15
4	宮城	50.17	36
5	秋田	103.75	8
6	山形	72.28	23
7	福島	70.71	24
8	茨城	51.75	35
9	栃木	57.53	31
10	群馬	49.51	37
11	埼玉	29.91	46
12	千葉	34.68	45
13	東京	35.79	43
14	神奈川	25.79	47
15	新潟	99.97	11
16	富山	66.09	25
17	石川	75.09	22
18	福井	120.06	4
19	山梨	90.13	16
20	長野	57.81	30
21	岐阜	60.24	27
22	静岡	45.96	40
23	愛知	36.50	42
24	三重	54.77	34
25	滋賀	56.13	33
26	京都	39.88	41
27	大阪	34.79	44
28	兵庫	46.48	39
29	奈良	56.95	32
30	和歌山	87.86	17
31	鳥取	106.24	7
32	島根	144.95	1
33	岡山	58.72	28
34	広島	61.02	26
35	山口	85.14	19
36	徳島	108.80	6
37	香川	58.45	29
38	愛媛	76.61	21
39	高知	125.08	3
40	福岡	49.02	38
41	佐賀	90.61	14
42	長崎	102.96	9
43	熊本	77.30	20
44	大分	93.23	13
45	宮崎	102.10	10
46	鹿児島	115.39	5
47	沖縄	129.60	2
	全 国	56.18	

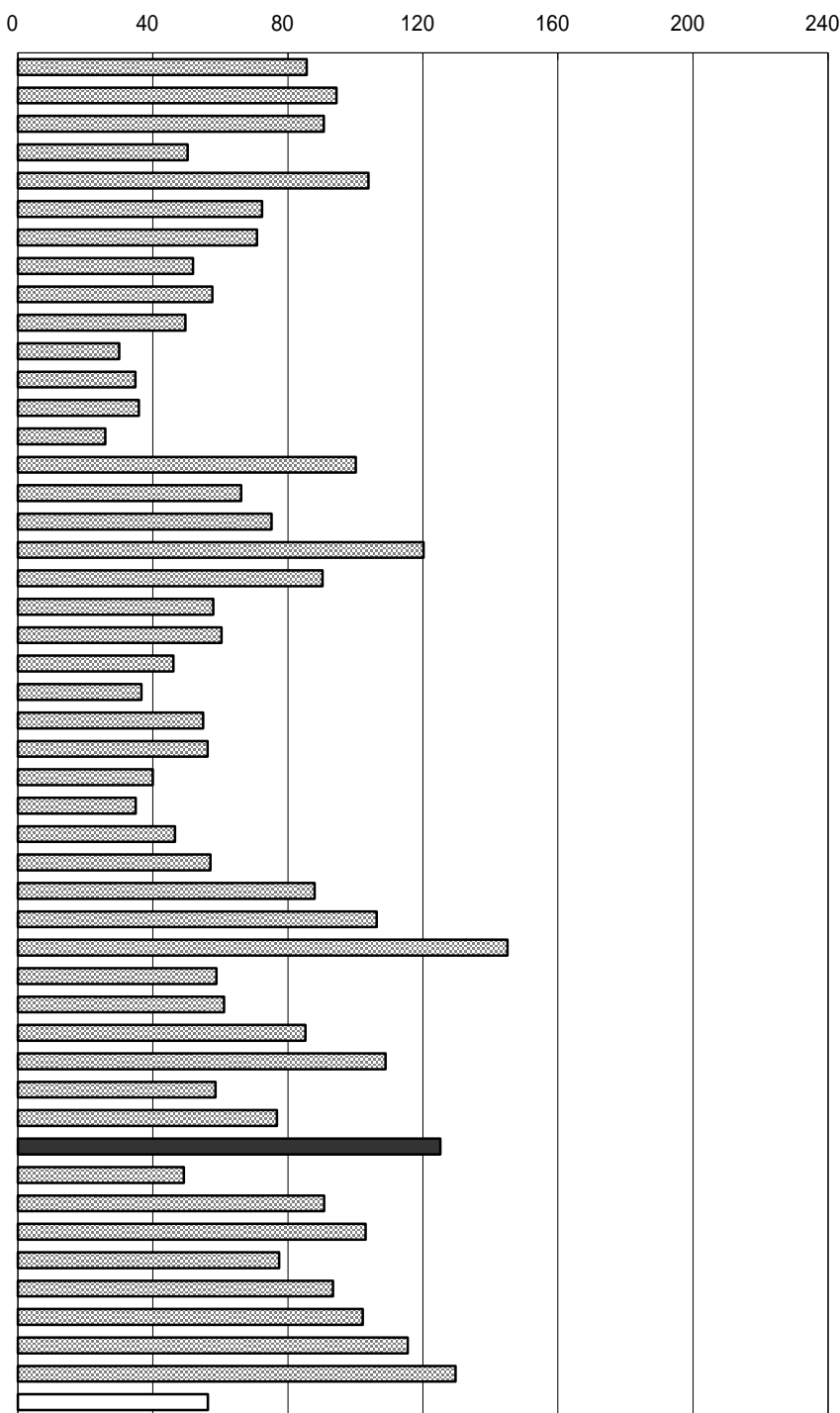

年次： 平成16年度  
 資料： 都道府県決算状況調  
 出所： 総務省自治財政局  
 備考： 本県 = 全国平均の222.63%

#### 国庫支出金

国と地方公共団体の負担区分に基づいて  
 支出される国の委託金、補助金などの総称。

#### 右表

年次： 平成16年度  
 資料： 高知県歳入歳出決算書  
 出所： 高知県

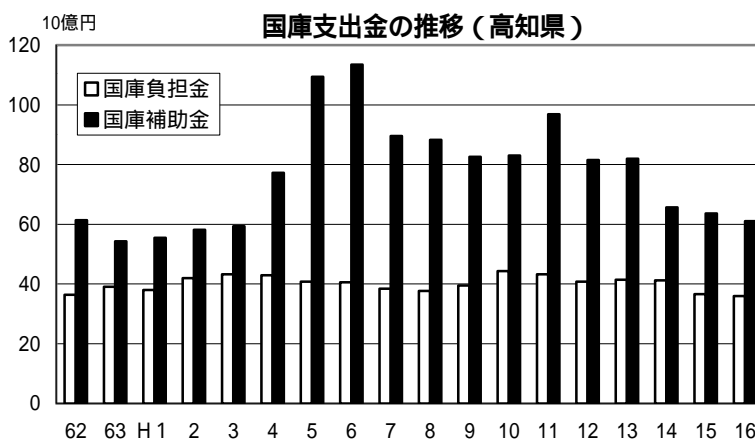

## 40 小学校数（児童10万人当たり）

No	都道府県名	校	順位
1	北海道	473.0	11
2	青森	472.6	12
3	岩手	565.9	5
4	宮城	349.2	30
5	秋田	484.4	10
6	山形	523.0	8
7	福島	437.7	16
8	茨城	332.5	31
9	栃木	368.6	25
10	群馬	291.0	35
11	埼玉	205.5	46
12	千葉	258.0	41
13	東京都	239.5	43
14	神奈川県	189.2	47
15	新潟	414.9	19
16	富山	366.7	26
17	石川	363.4	27
18	福井	440.7	15
19	山梨	407.3	20
20	長野	316.5	33
21	岐阜	313.1	34
22	静岡県	252.3	42
23	愛知	228.8	44
24	三重	402.2	21
25	滋賀	275.2	38
26	京都	318.2	32
27	大阪	210.7	45
28	兵庫	258.8	40
29	奈良	290.9	36
30	和歌山	523.9	7
31	鳥取	503.9	9
32	島根	650.6	2
33	岡山	391.2	23
34	広島	368.8	24
35	山口	444.6	14
36	徳島	626.3	3
37	香川	361.0	28
38	愛媛	435.8	17
39	高知	735.0	1
40	福岡	272.1	39
41	佐賀	356.6	29
42	長崎	460.4	13
43	熊本	429.1	18
44	大分	538.0	6
45	宮崎	396.6	22
46	鹿児島	586.6	4
47	沖縄	275.9	37
	全 国	321.3	

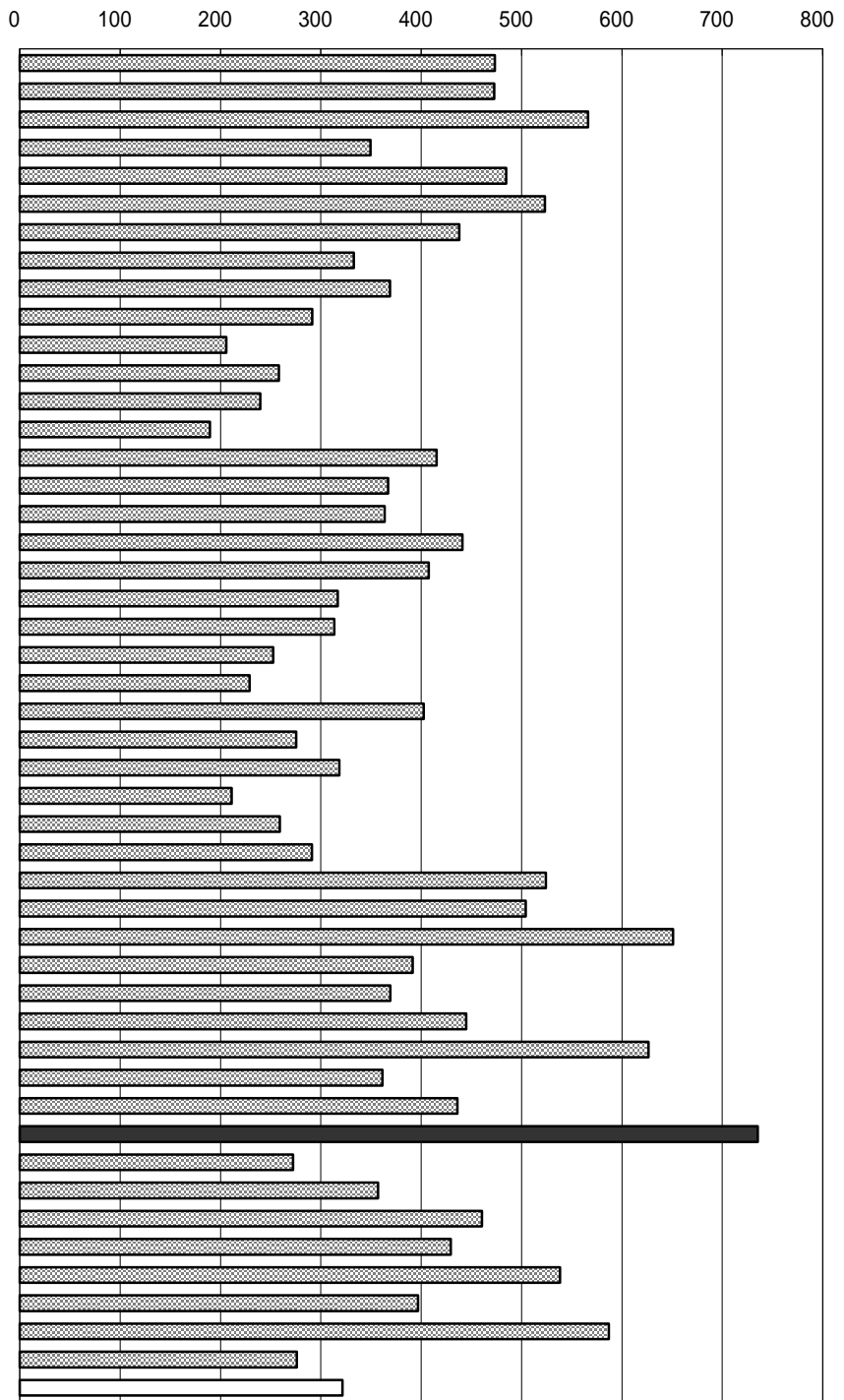

年次：平成17年5月1日現在  
 資料：学校基本調査報告書  
 出所：文部科学省  
 備考：本県＝全国平均の228.79%

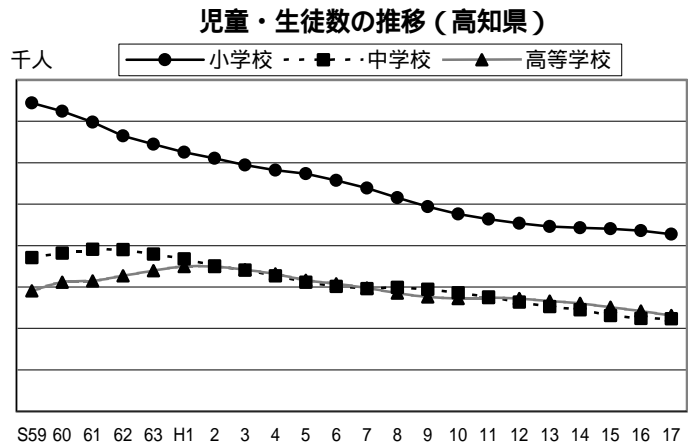

## 4 1 中学校数（生徒10万人当たり）

No	都道府県名	校 数	順位
1	北海道	450.2	7
2	青森	396.1	13
3	岩手	471.5	4
4	宮城	334.5	23
5	秋田	409.1	11
6	山形	350.1	17
7	福島	359.7	15
8	茨城	270.1	38
9	栃木	295.0	33
10	群馬	305.9	32
11	埼玉	231.3	44
12	千葉	251.0	41
13	東京	281.2	36
14	神奈川	219.9	46
15	新潟	345.0	18
16	富山	282.9	35
17	石川	326.7	26
18	福井	337.7	21
19	山梨	384.9	14
20	長野	306.3	31
21	岐阜	321.6	27
22	静岡	267.7	39
23	愛知	212.2	47
24	三重	338.5	20
25	滋賀	250.8	42
26	京都	294.3	34
27	大阪	220.6	45
28	兵庫	248.8	43
29	奈良	277.4	37
30	和歌山	454.4	6
31	鳥取	332.3	25
32	島根	494.7	2
33	岡山	311.0	29
34	広島	342.5	19
35	山口	457.7	5
36	徳島	420.9	10
37	香川	316.7	28
38	愛媛	358.2	16
39	高知	636.1	1
40	福岡	258.6	40
41	佐賀	336.0	22
42	長崎	435.8	8
43	熊本	332.9	24
44	大分	424.9	9
45	宮崎	397.3	12
46	鹿児島	483.5	3
47	沖縄	308.8	30
	全 国	304.3	

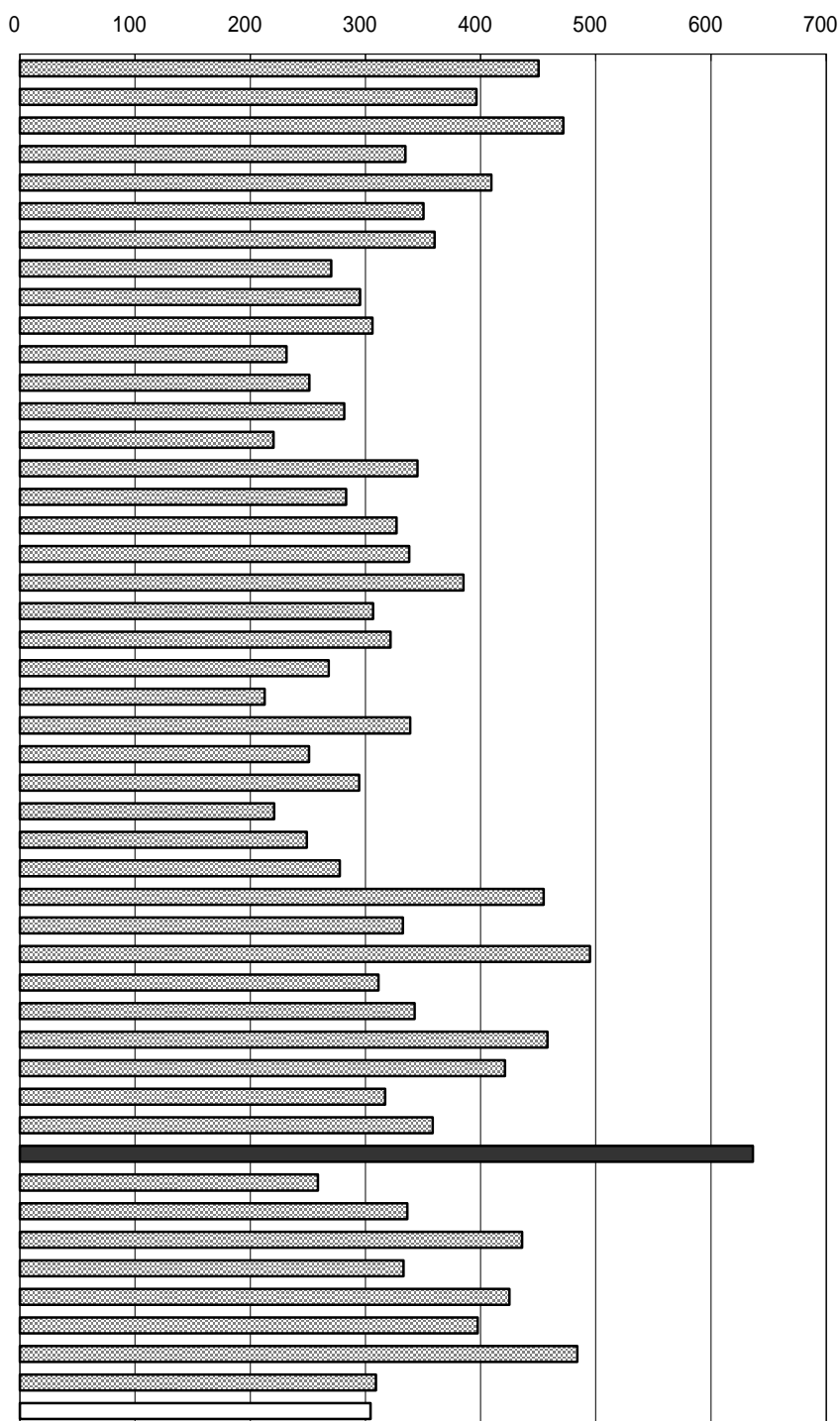

年次：平成17年5月1日現在  
 資料：学校基本調査報告書  
 出所：文部科学省  
 備考：本県 = 全国平均の209.05%

収容人員別学級数（高知県）

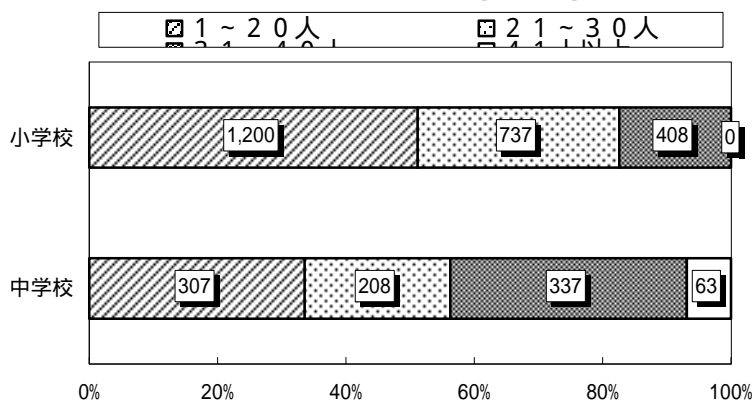

## 4 2 高等学校数（生徒10万人当たり）

N o	都道府県名	校	順位
1	北海道	207.8	5
2	青森	197.5	6
3	岩手	211.6	4
4	宮城	153.3	28
5	秋田	186.1	9
6	山形	172.1	16
7	福島	167.0	18
8	茨城	150.4	31
9	栃木	133.3	39
10	群馬	155.8	26
11	埼玉	116.6	47
12	千葉	129.4	41
13	東京都	140.7	36
14	神奈川県	123.9	45
15	新潟	164.1	21
16	富山	185.2	10
17	石川	187.1	8
18	福井	150.8	30
19	山梨	163.2	22
20	長野	166.2	20
21	岐阜	136.0	38
22	静岡県	132.0	40
23	愛知県	119.2	46
24	三重	147.0	32
25	滋賀	142.2	35
26	京都	140.4	37
27	大阪	125.8	43
28	兵庫	145.3	34
29	奈良	179.7	13
30	和歌山	161.8	23
31	鳥取	161.7	24
32	島根	219.1	3
33	岡山	180.5	12
34	広島	171.2	17
35	山口	223.8	1
36	徳島	195.4	7
37	香川	154.9	27
38	愛媛	166.7	19
39	高知	220.7	2
40	福岡	124.7	44
41	佐賀	157.7	25
42	長崎	176.3	14
43	熊本	145.6	33
44	大分	181.8	11
45	宮崎	151.9	29
46	鹿児島	175.1	15
47	沖縄	126.1	42
	全 国	150.3	

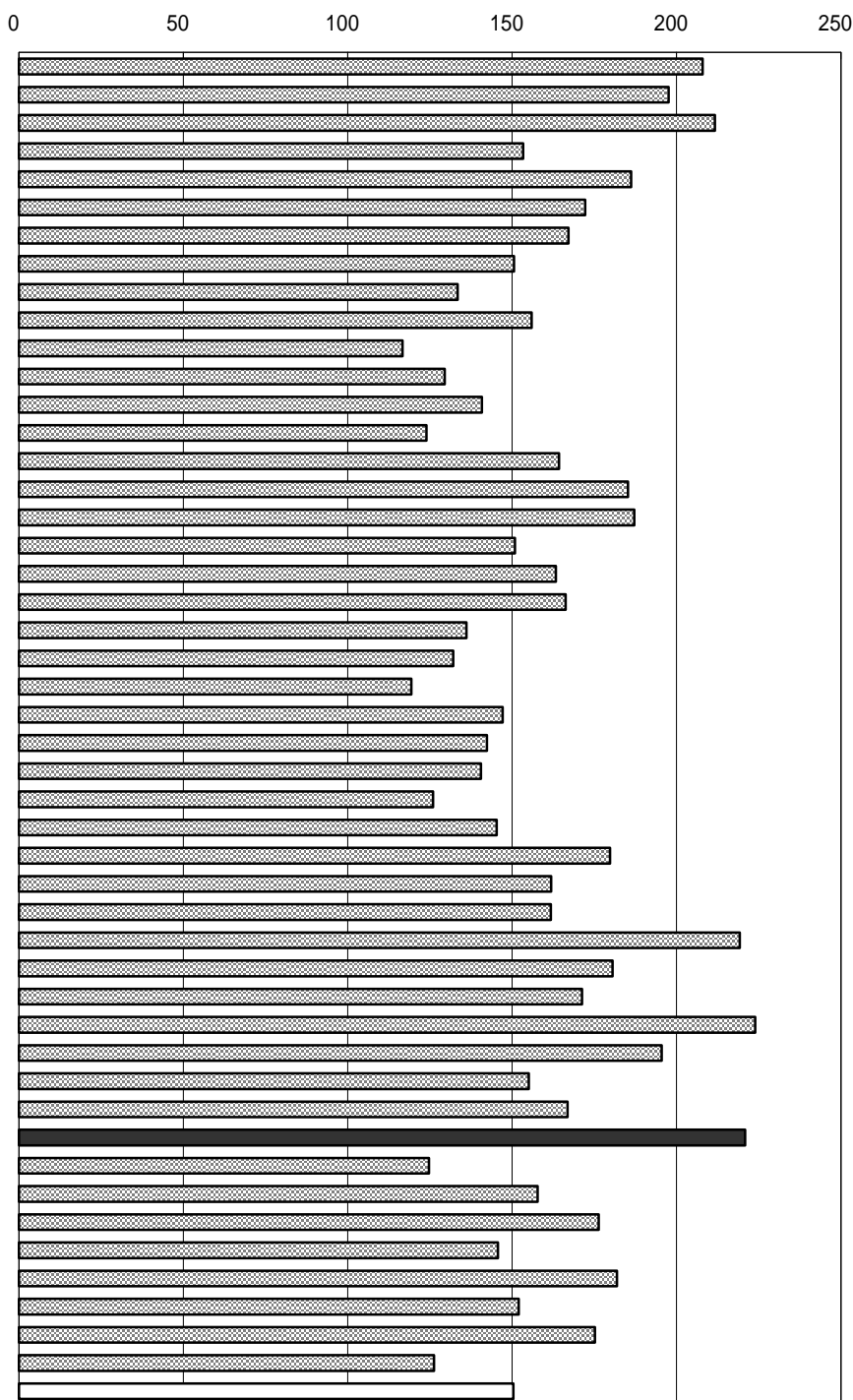

年次：平成17年5月1日現在  
 資料：学校基本調査報告書  
 出所：文部科学省  
 備考：本県 = 全国平均の146.89%

高知県の学科別高等学校生徒数

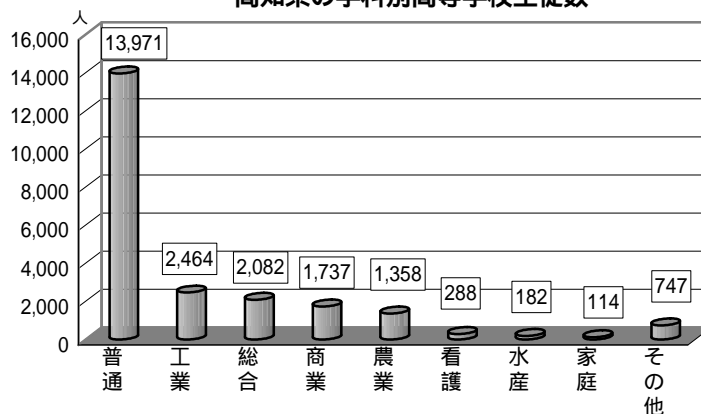

### 4 3 大学・短期大学数（総数）

No	都道府県名	校	順位
1	北海道	55	5
2	青森	15	23
3	岩手	11	30
4	宮城	20	17
5	秋田	13	28
6	山形	7	40
7	福島	13	28
8	茨城	16	22
9	栃木	17	20
10	群馬	26	12
11	埼玉	42	10
12	千葉	43	9
13	東京都	187	1
14	神奈川県	51	7
15	新潟	21	15
16	富山	10	35
17	石川	17	20
18	福井	6	42
19	山梨	14	26
20	長野	18	18
21	岐阜	21	15
22	静岡	22	14
23	愛知	81	3
24	三重	11	30
25	滋賀	11	30
26	京都	48	8
27	大阪府	94	2
28	兵庫県	61	4
29	奈良	18	18
30	和歌山	5	44
31	鳥取	3	47
32	島根	4	46
33	岡山	26	12
34	広島	30	11
35	山口	15	23
36	徳島	7	40
37	香川	9	38
38	愛媛	11	30
39	高知	6	42
40	福岡	55	5
41	佐賀	5	44
42	長崎	15	23
43	熊本	14	26
44	大分	10	35
45	宮崎	10	35
46	鹿児島	11	30
47	沖縄	9	38
	全 国	1,214	

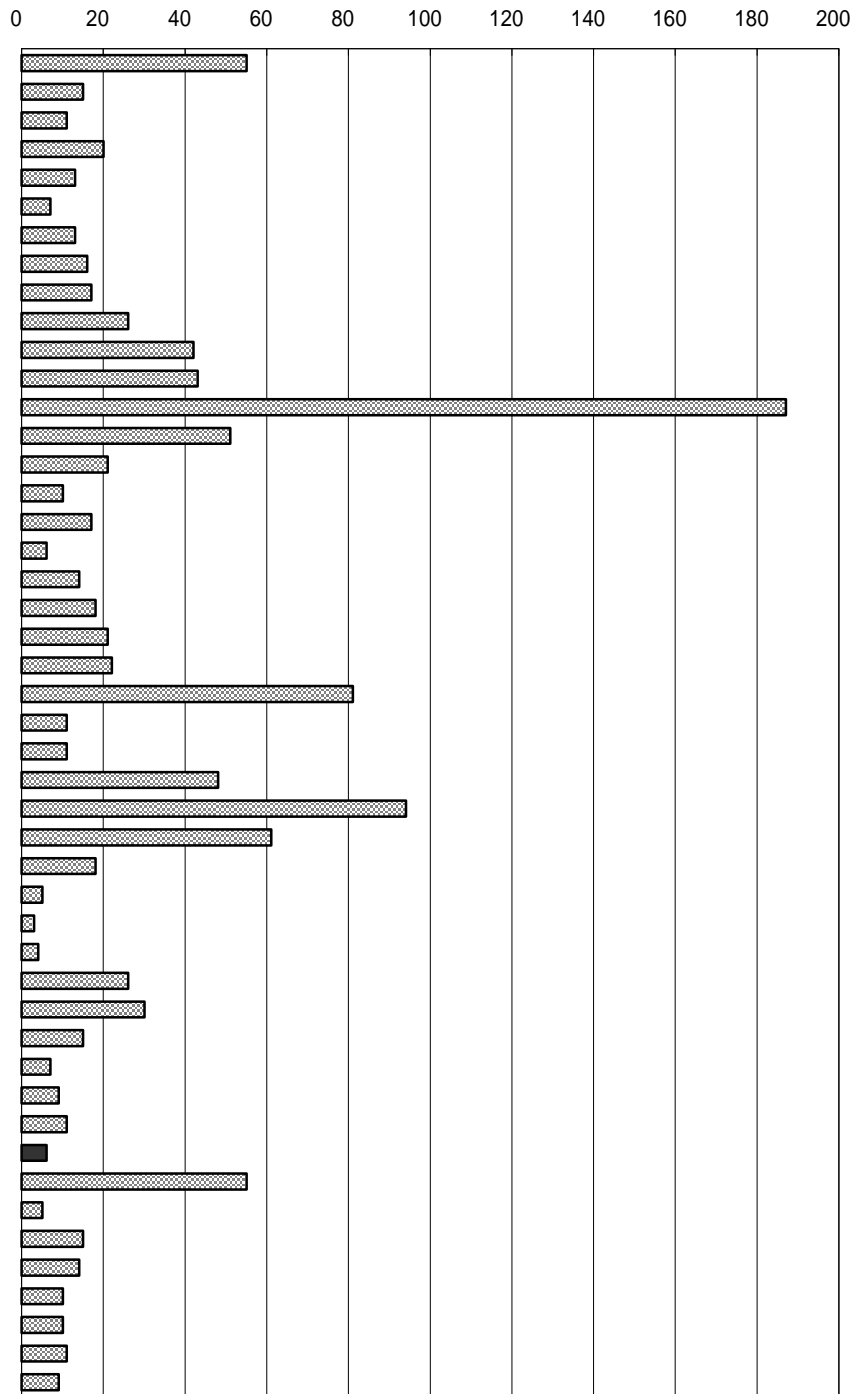

年次：平成17年5月1日現在  
 資料：学校基本調査報告書  
 出所：文部科学省  
 備考：本県 = 全国計の0.49%

大学学部・短期大学本科進学者の推移（高知県）

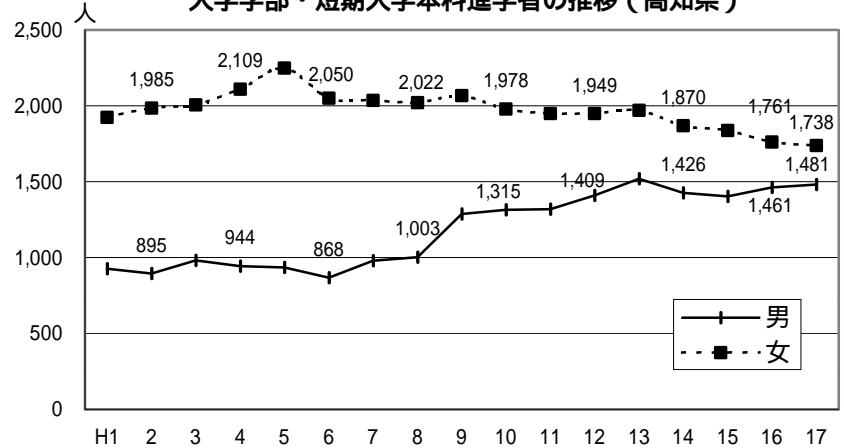

## 4.4 長期欠席児童数（小学校児童千人当たり）

No	都道府県名	人	順位
1	北海道	8.55	16
2	青森	4.03	47
3	岩手	4.64	45
4	宮城	7.47	28
5	秋田	6.17	40
6	山形	4.35	46
7	福島	7.28	29
8	茨城	9.09	13
9	栃木	10.14	8
10	群馬	7.22	30
11	埼玉	6.35	39
12	千葉	9.61	9
13	東京都	7.49	27
14	神奈川県	9.59	10
15	新潟	5.90	41
16	富山	6.72	37
17	石川	4.97	42
18	福井	6.51	38
19	山梨	9.18	12
20	長野	10.40	6
21	岐阜	6.88	32
22	静岡県	6.82	33
23	愛知県	7.59	25
24	三重	6.75	36
25	滋賀	11.43	3
26	京都府	10.23	7
27	大阪府	12.35	1
28	兵庫県	8.45	18
29	奈良	11.02	4
30	和歌山	10.55	5
31	鳥取	8.71	15
32	島根	8.52	17
33	岡山	11.98	2
34	広島	8.40	19
35	山口	7.00	31
36	徳島	8.79	14
37	香川	7.67	23
38	愛媛	7.81	22
39	高知県	9.39	11
40	福岡	8.12	20
41	佐賀	7.65	24
42	長崎	6.81	34
43	熊本	4.72	44
44	大分	7.54	26
45	宮崎	4.78	43
46	鹿児島	6.76	35
47	沖縄	8.00	21
	全国	8.24	

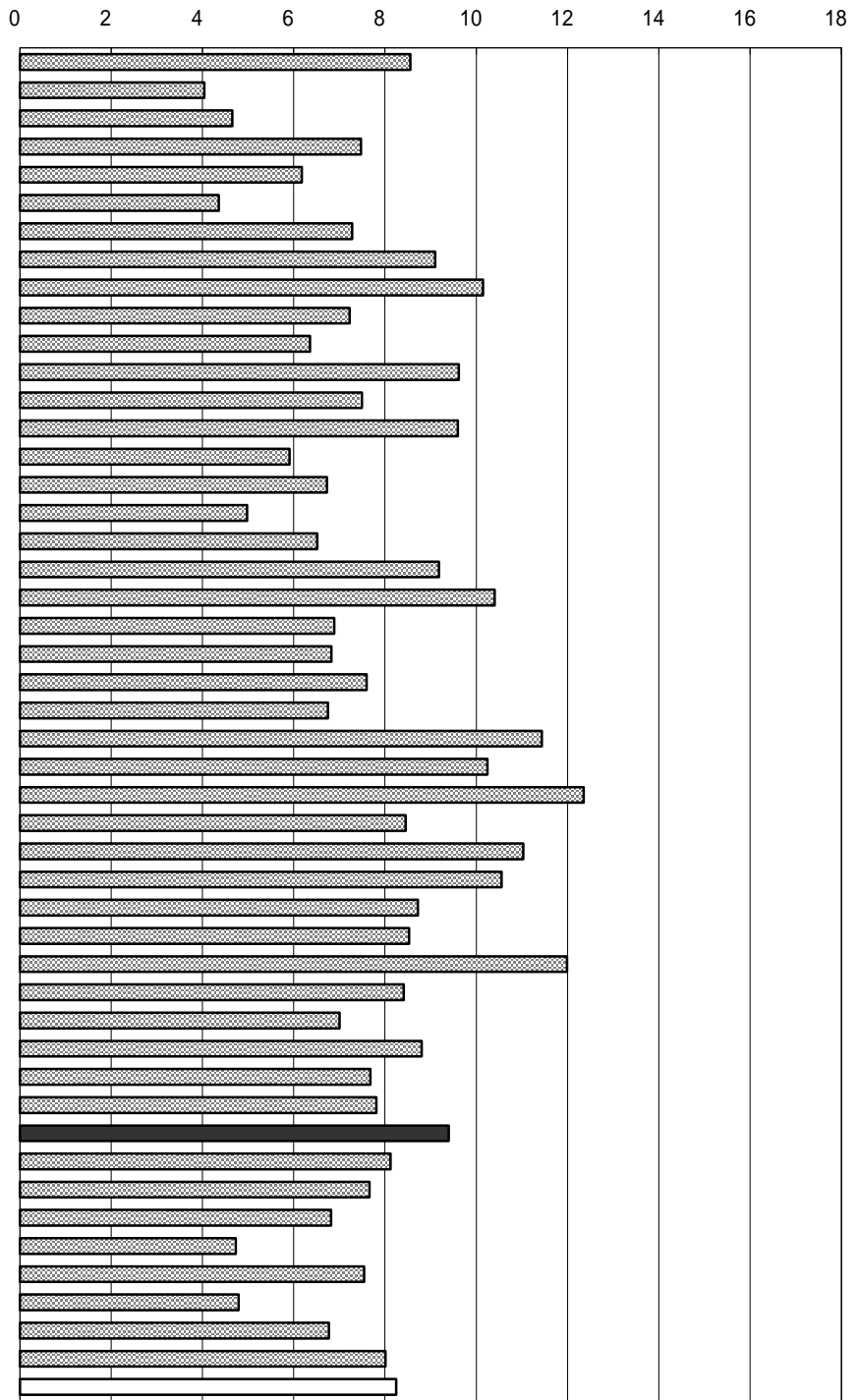

年次：平成16年度中  
 資料：学校基本調査報告書  
 出所：文部科学省  
 備考：本県＝全国平均の114.00%  
 長期欠席  
 年度間30日以上欠席

右表  
 平成9年度までは学校嫌い

全児童に対する長期欠席児童数の割合（高知県）

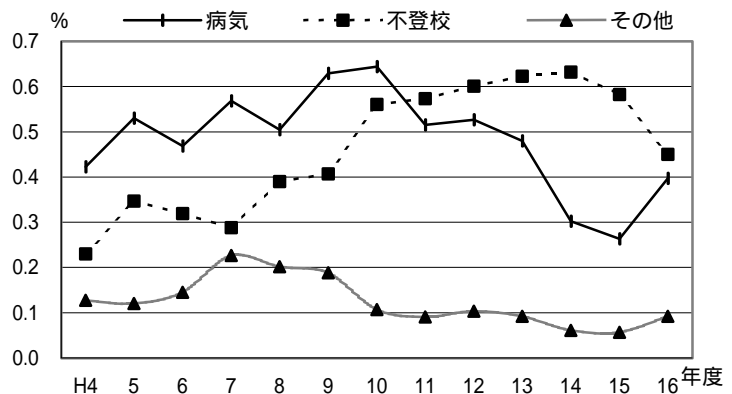

## 4 5 長期欠席生徒数（中学校生徒千人当たり）

No	都道府県名	人	順位
1	北海道	28.65	38
2	青森	26.57	45
3	岩手	27.55	39
4	宮城	34.67	18
5	秋田	28.88	36
6	山形	25.02	46
7	福島	31.85	26
8	茨城	36.54	13
9	栃木	39.66	9
10	群馬	31.17	29
11	埼玉	33.26	22
12	千葉	39.96	7
13	東京都	30.29	33
14	神奈川県	39.81	8
15	新潟	27.28	42
16	富山	27.11	43
17	石川	28.74	37
18	福井	30.47	32
19	山梨	33.51	21
20	長野	39.08	11
21	岐阜	30.69	31
22	静岡	30.24	35
23	愛知	34.39	19
24	三重	32.89	23
25	滋賀	39.48	10
26	京都	36.98	12
27	大阪	52.06	1
28	兵庫	40.97	6
29	奈良	43.00	3
30	和歌山	35.76	15
31	鳥取	43.67	2
32	島根	35.36	17
33	岡山	42.20	4
34	広島	36.40	14
35	山口	32.11	25
36	徳島	34.11	20
37	香川	35.68	16
38	愛媛	31.70	28
39	高知	41.94	5
40	福岡	31.82	27
41	佐賀	30.98	30
42	長崎	27.53	40
43	熊本	30.26	34
44	大分	32.56	24
45	宮崎	27.32	41
46	鹿児島	26.63	44
47	沖縄	24.10	47
	全 国	34.85	

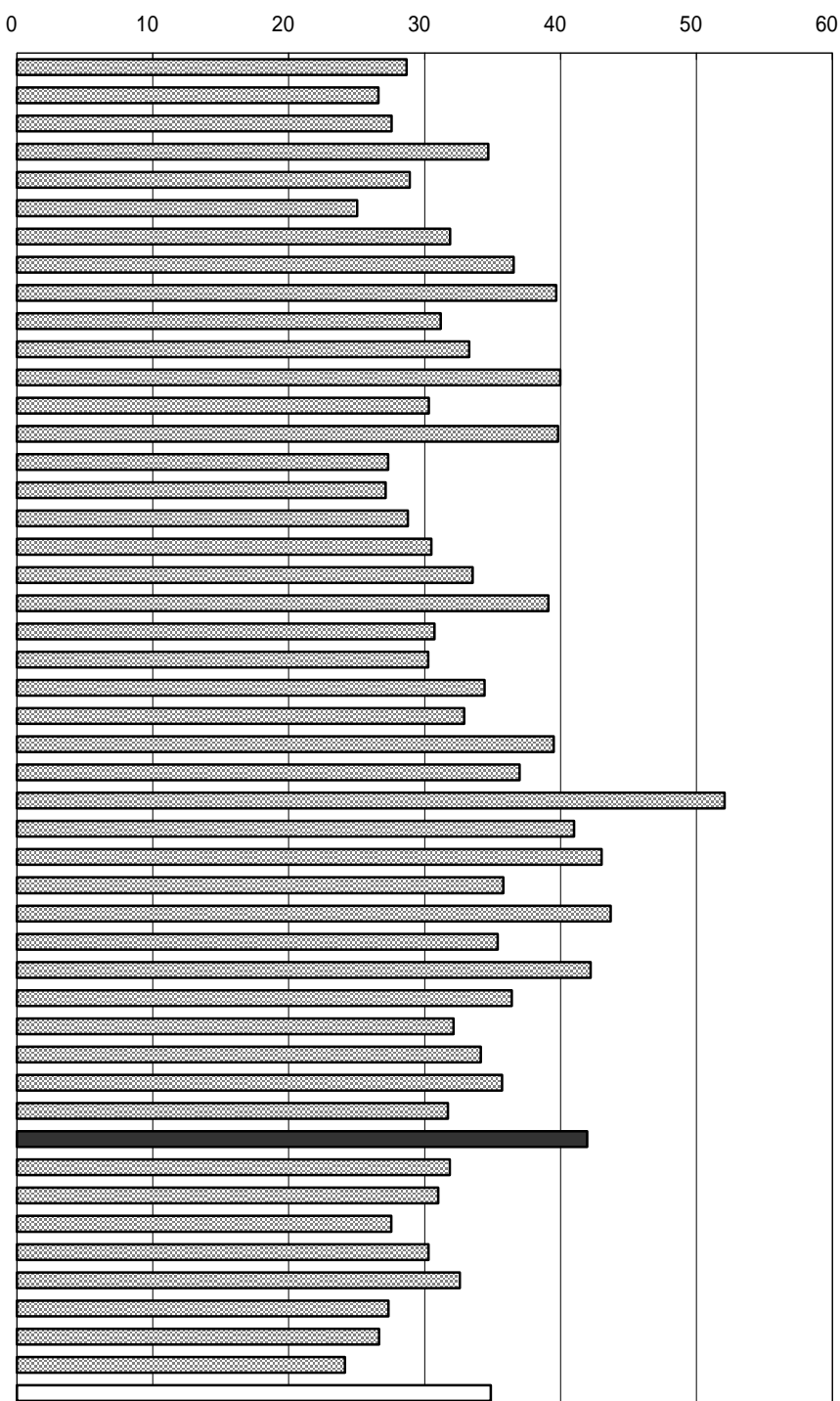

年次：平成16年度中  
 資料：学校基本調査報告書  
 出所：文部科学省  
 備考：本県 = 全国平均の120.36%

長期欠席  
 年度間30日以上欠席

右表  
 平成9年度までは学校嫌い

全生徒に対する長期欠席生徒数の割合（高知県）

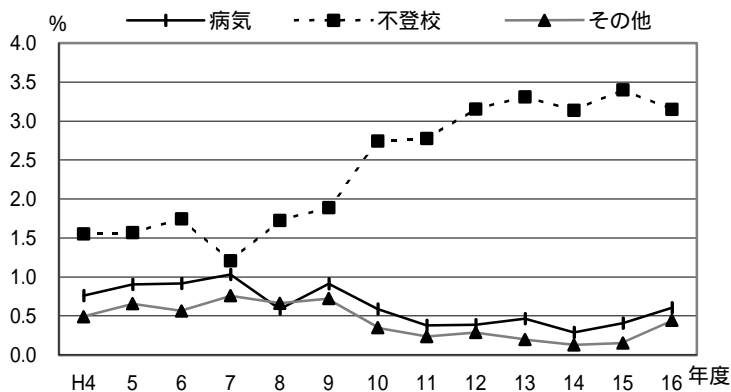

## 4 6 公・私立高等学校中途退学率

No	都道府県名	%	順位
1	北海道	2.3	7
2	青森	1.7	33
3	岩手	1.5	42
4	宮城	2.0	19
5	秋田	1.4	47
6	山形	1.5	42
7	福島	1.5	42
8	茨城	1.6	38
9	栃木	2.2	9
10	群馬	2.4	3
11	埼玉	2.5	2
12	千葉	2.1	12
13	東京都	2.4	3
14	神奈川県	2.0	19
15	新潟	1.7	33
16	富山	1.6	38
17	石川	1.9	24
18	福井	1.5	42
19	山梨	1.7	33
20	長野	1.6	38
21	岐阜	1.8	29
22	静岡	1.9	24
23	愛知	2.1	12
24	三重	1.8	29
25	滋賀	2.0	19
26	京都	2.0	19
27	大阪	2.9	1
28	兵庫	2.1	12
29	奈良	1.9	24
30	和歌山	2.4	3
31	鳥取	2.1	12
32	島根	1.8	29
33	岡山	2.1	12
34	広島	2.3	7
35	山口	1.6	38
36	徳島	1.5	42
37	香川	2.2	9
38	愛媛	1.9	24
39	高知	2.2	9
40	福岡	2.4	3
41	佐賀	1.7	33
42	長崎	2.1	12
43	熊本	2.0	19
44	大分	1.9	24
45	宮崎	2.1	12
46	鹿児島	1.7	33
47	沖縄	1.8	29
	全 国	2.1	

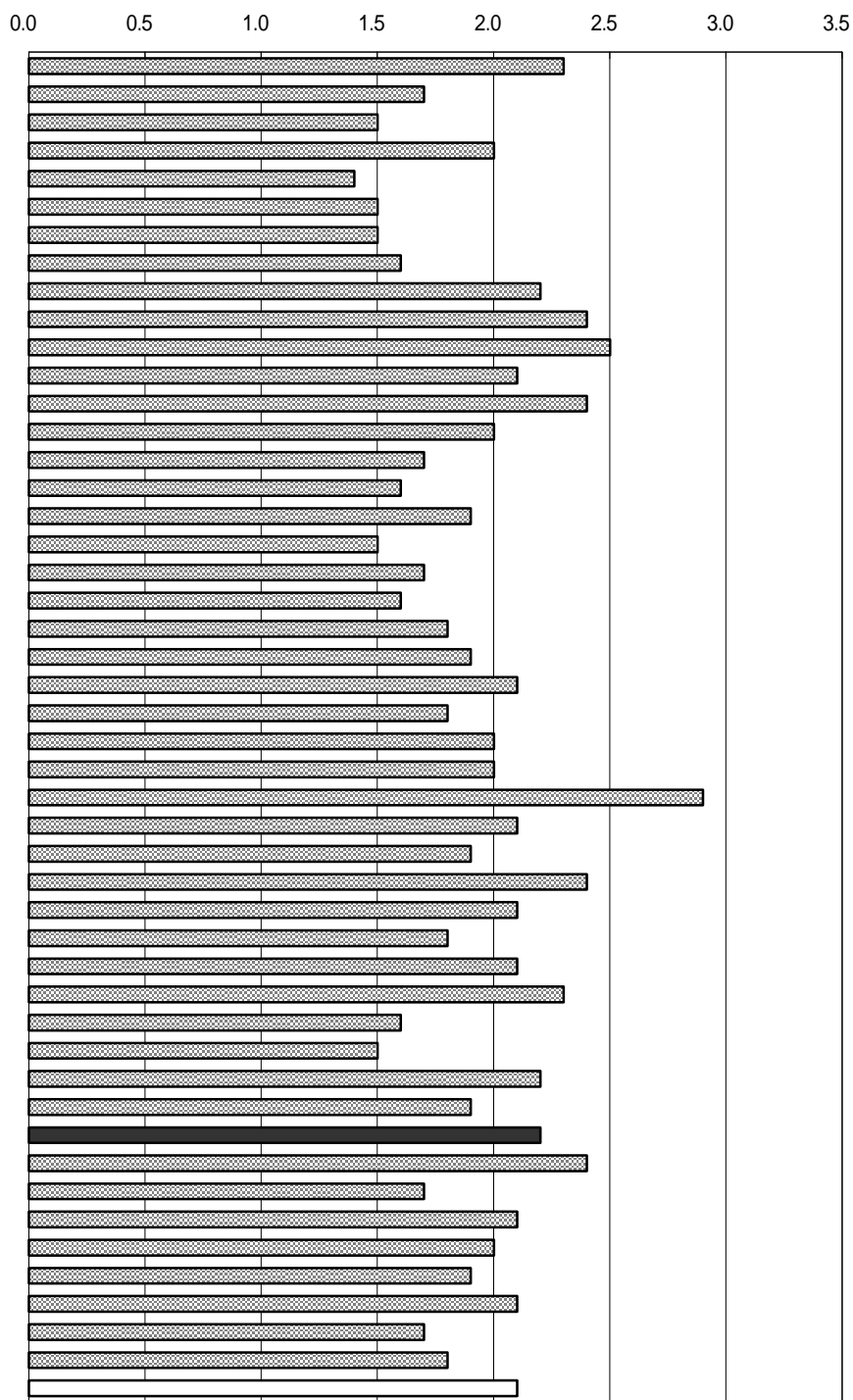

年次：平成16年度中  
 資料：公・私立高等学校における  
 中途退学者数等の状況  
 出所：文部科学省  
 備考：本県 = 全国平均の104.76%

中途退学率（定時校生含む）  
 $\text{中途退学者} \div \text{在校生} \times 100$

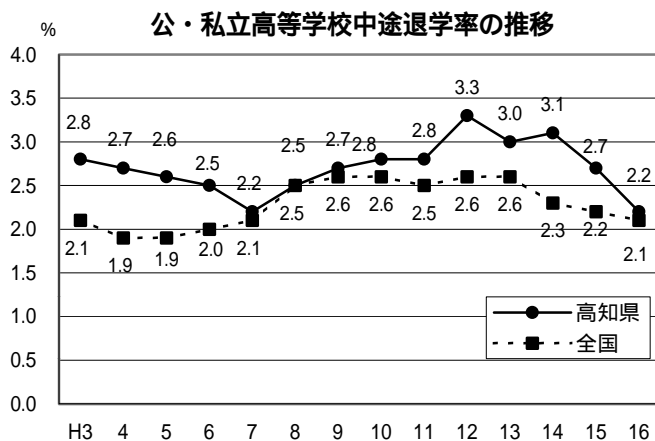



## 4 7 高等学校卒業者大学等進学率

No	都道府県名	%	順位
1	北海道	36.4	44
2	青森	37.0	42
3	岩手	34.4	46
4	宮城	37.9	40
5	秋田	38.5	38
6	山形	40.2	33
7	福島	37.6	41
8	茨城	45.4	26
9	栃木	47.3	20
10	群馬	46.9	23
11	埼玉	47.2	21
12	千葉	45.7	25
13	東京都	56.2	2
14	神奈川県	51.8	10
15	新潟	40.3	32
16	富山	50.5	12
17	石川	50.4	13
18	福井	52.3	8
19	山梨	52.7	7
20	長野	45.1	28
21	岐阜	50.1	14
22	静岡	49.2	18
23	愛知	54.1	5
24	三重	49.1	19
25	滋賀	52.1	9
26	京都	58.4	1
27	大阪	51.1	11
28	兵庫	54.9	4
29	奈良	54.1	5
30	和歌山	46.5	24
31	鳥取	39.9	35
32	島根	43.2	29
33	岡山	49.8	15
34	広島	55.1	3
35	山口	39.9	35
36	徳島	49.3	17
37	香川	47.0	22
38	愛媛	49.5	16
39	高知	40.7	31
40	福岡	45.2	27
41	佐賀	40.0	34
42	長崎	39.0	37
43	熊本	36.3	45
44	大分	42.9	30
45	宮崎	38.4	39
46	鹿児島	36.9	43
47	沖縄	31.1	47
	全 国	47.3	

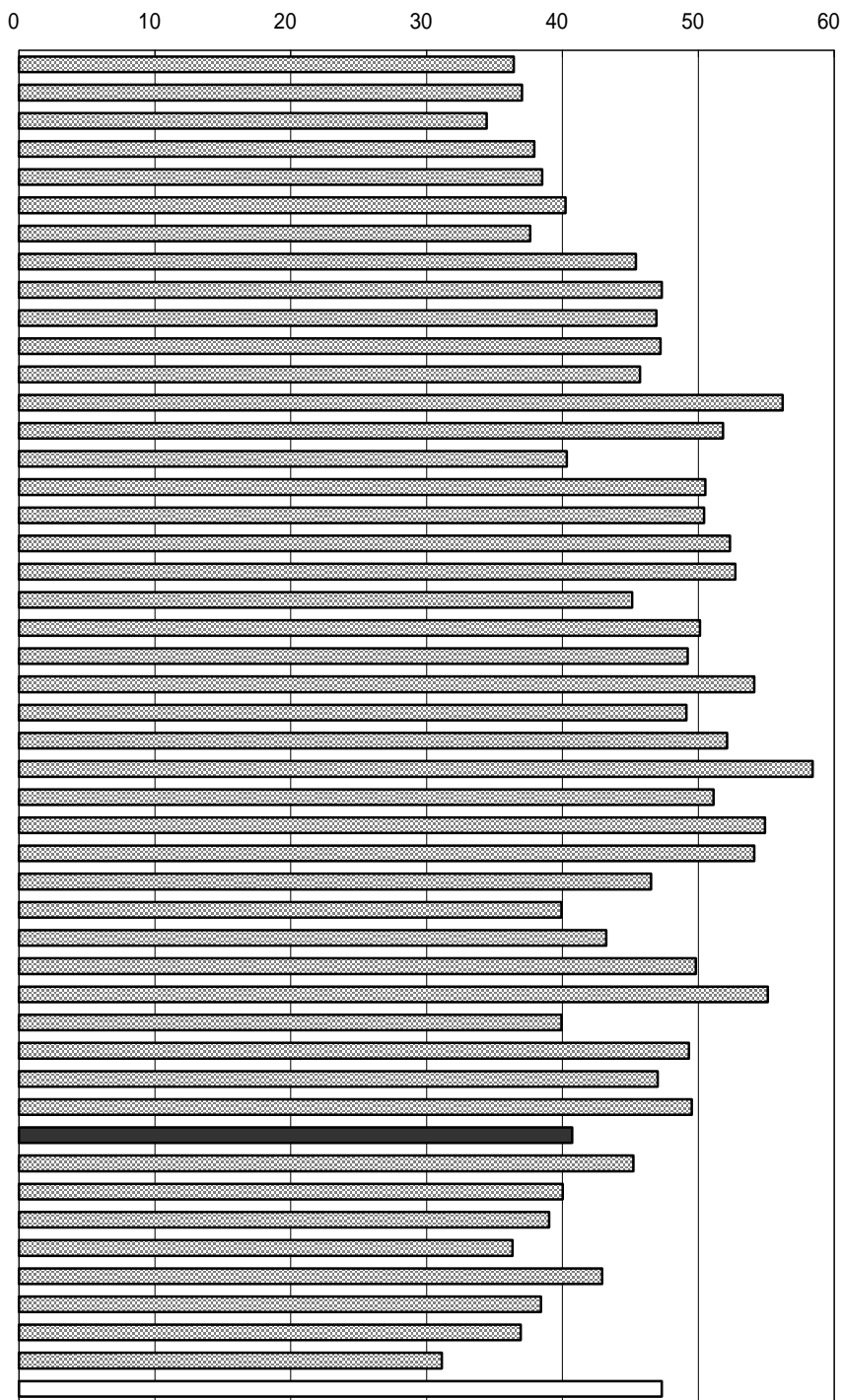

年次：平成17年5月1日現在  
 資料：学校基本調査報告書  
 出所：文部科学省  
 備考：本県 = 全国平均の86.05%

右表  
 資料：学校基本調査報告書  
 出所：県統計課

就職者の県内外の割合（高校卒業者）

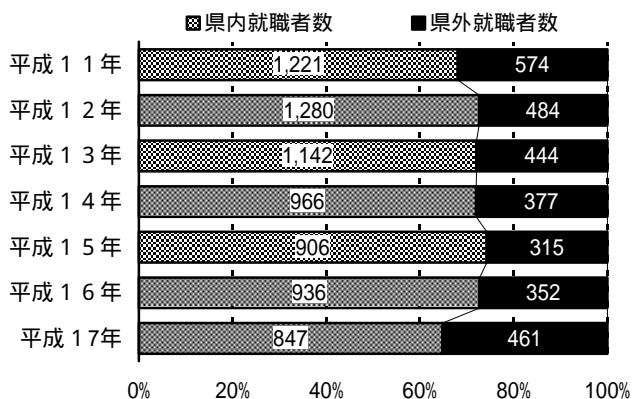

## 4 8 公民館等数（人口100万人当たり）

N o	都道府県名	館	順位
1	北海道	138.1	29
2	青森	211.7	19
3	岩手	233.8	16
4	宮城	144.6	28
5	秋田	369.8	6
6	山形	572.3	3
7	福島	198.6	21
8	茨城	136.4	30
9	栃木	93.0	38
10	群馬	113.7	34
11	埼玉	74.4	40
12	千葉	51.7	44
13	東京	7.7	47
14	神奈川	22.3	46
15	新潟	174.0	24
16	富山	285.9	11
17	石川	274.5	12
18	福井	273.0	13
19	山梨	703.0	2
20	長野	742.8	1
21	岐阜	162.5	25
22	静岡	63.4	43
23	愛知	63.9	42
24	三重	238.5	15
25	滋賀	161.9	26
26	京都	95.4	36
27	大阪	36.9	45
28	兵庫	80.9	39
29	奈良	390.2	5
30	和歌山	247.8	14
31	鳥取	362.7	7
32	島根	429.5	4
33	岡山	231.5	17
34	広島	177.2	23
35	山口	189.1	22
36	徳島	332.9	8
37	香川	224.4	18
38	愛媛	331.0	9
39	高知	292.5	10
40	福岡	108.9	35
41	佐賀	148.8	27
42	長崎	130.7	32
43	熊本	131.8	31
44	大分	203.4	20
45	宮崎	95.2	37
46	鹿児島	127.6	33
47	沖縄	65.7	41
	全 国	135.1	

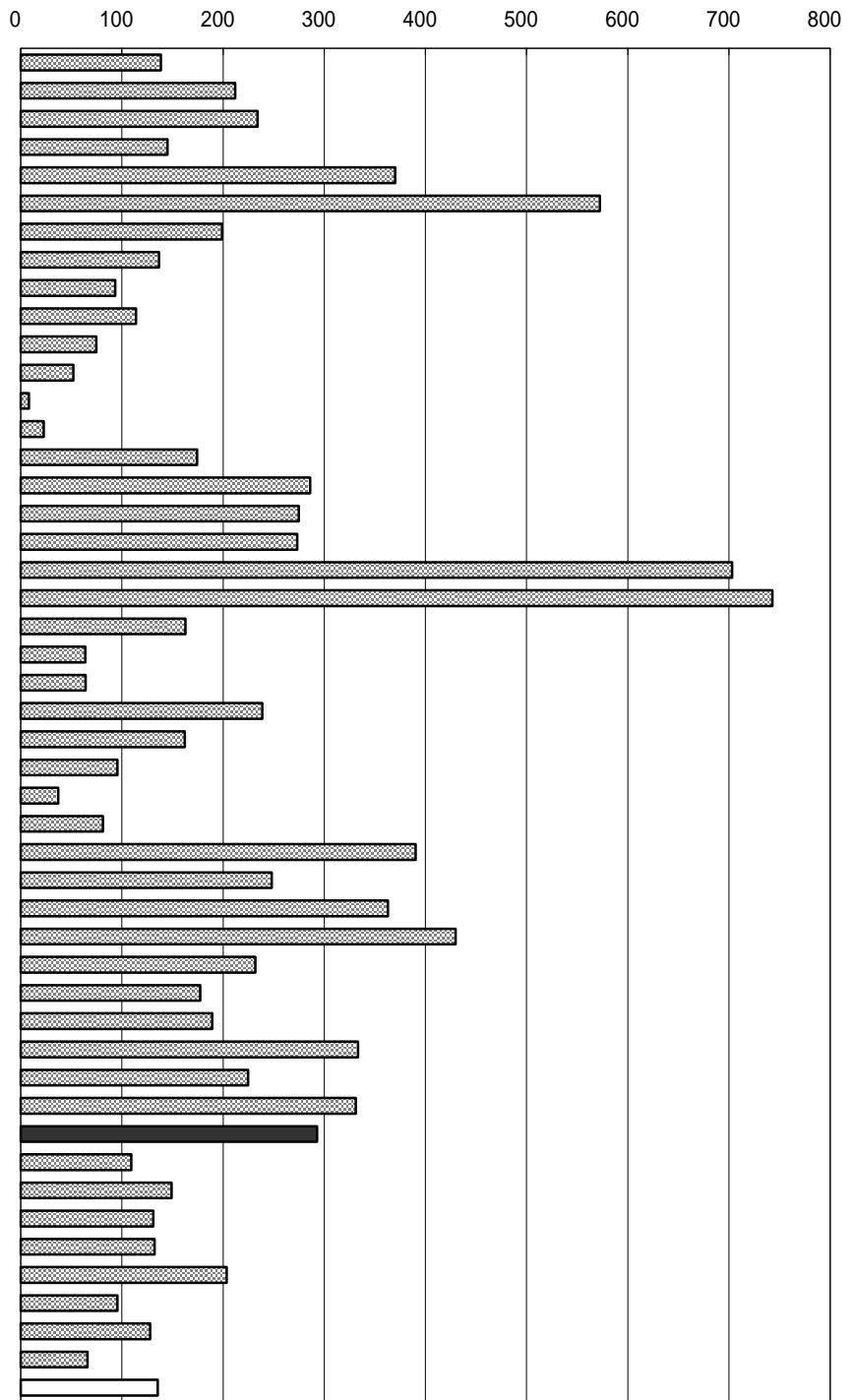

年次：平成15年3月31日現在  
 資料：公共施設状況調  
 出所：総務省自治財政局  
 備考：本県 = 全国平均の216.45%

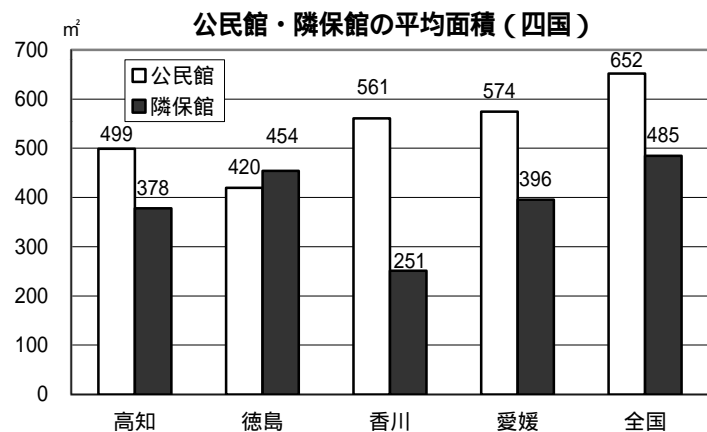

## 49 図書館数（人口100万人当たり）

No	都道府県名	館	順位
1	北海道	24.5	18
2	青森	19.7	31
3	岩手	31.3	11
4	宮城	11.4	46
5	秋田	33.2	7
6	山形	22.7	21
7	福島	24.5	17
8	茨城	16.4	41
9	栃木	24.9	16
10	群馬	18.2	36
11	埼玉	19.7	32
12	千葉	21.5	26
13	東京都	29.6	13
14	神奈川県	8.7	47
15	新潟	22.7	20
16	富山	54.5	1
17	石川	36.4	5
18	福井	41.1	3
19	山梨	40.5	4
20	長野	41.5	2
21	岐阜	22.3	22
22	静岡	20.3	29
23	愛知	11.7	45
24	三重	17.7	40
25	滋賀	31.6	10
26	京都	20.4	28
27	大阪	14.5	43
28	兵庫	14.3	44
29	奈良	18.8	35
30	和歌山	21.7	23
31	鳥取	31.0	12
32	島根	33.0	8
33	岡山	24.1	19
34	広島	19.5	33
35	山口	28.3	14
36	徳島	32.9	9
37	香川	21.6	25
38	愛媛	20.2	30
39	高知	35.8	6
40	福岡	16.1	42
41	佐賀	19.5	34
42	長崎	17.9	39
43	熊本	21.0	27
44	大分	18.0	37
45	宮崎	18.0	38
46	鹿児島	27.5	15
47	沖縄	21.7	24
	全 国	21.2	

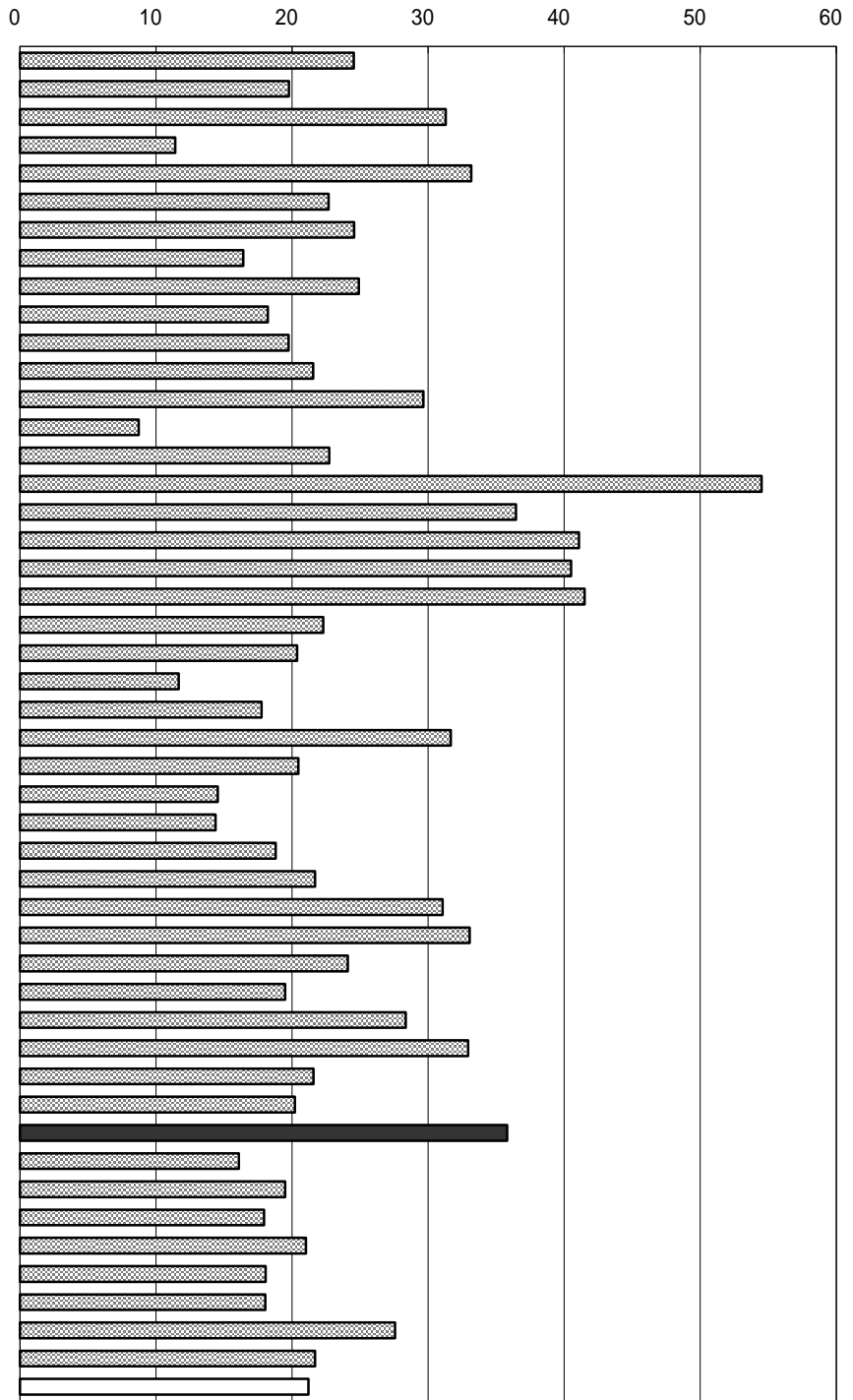

年次：平成15年3月31日現在  
 資料：公共施設状況調  
 出所：総務省自治財政局  
 備考：本県 = 全国平均の169.04%

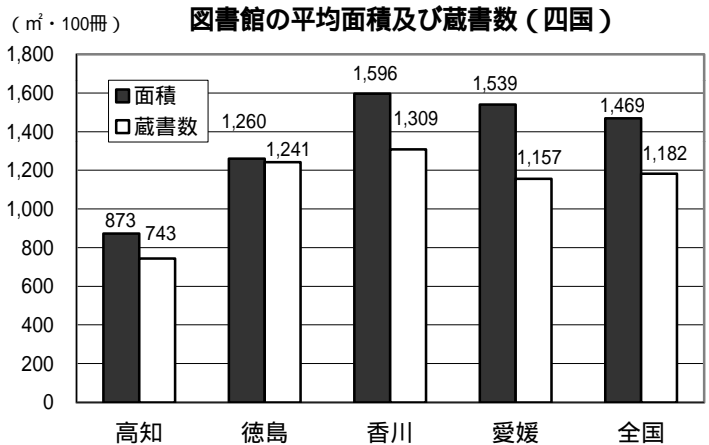

## 50 公共体育施設数（人口100万人当たり）

No	都道府県名	施設	順位
1	北海道	177.4	23
2	青森	181.8	20
3	岩手	261.5	5
4	宮城	151.8	29
5	秋田	302.6	3
6	山形	181.3	21
7	福島	226.0	9
8	茨城	148.8	30
9	栃木	168.7	24
10	群馬	163.4	25
11	埼玉	78.1	43
12	千葉	76.6	44
13	東京	53.3	45
14	神奈川	49.0	46
15	新潟	236.1	7
16	富山	217.1	12
17	石川	211.8	13
18	福井	225.9	10
19	山梨	230.6	8
20	長野	259.3	6
21	岐阜	199.4	14
22	静岡	94.0	38
23	愛知	89.1	40
24	三重	132.2	34
25	滋賀	147.9	31
26	京都	84.4	41
27	大阪	47.2	47
28	兵庫	79.8	42
29	奈良	185.0	19
30	和歌山	194.1	16
31	鳥取	382.3	1
32	島根	280.2	4
33	岡山	152.6	28
34	広島	114.7	36
35	山口	117.9	35
36	徳島	179.3	22
37	香川	144.0	32
38	愛媛	139.9	33
39	高知	158.0	27
40	福岡	92.4	39
41	佐賀	190.0	18
42	長崎	158.6	26
43	熊本	193.2	17
44	大分	219.8	11
45	宮崎	333.5	2
46	鹿児島	195.6	15
47	沖縄	114.3	37
	全 国	125.4	

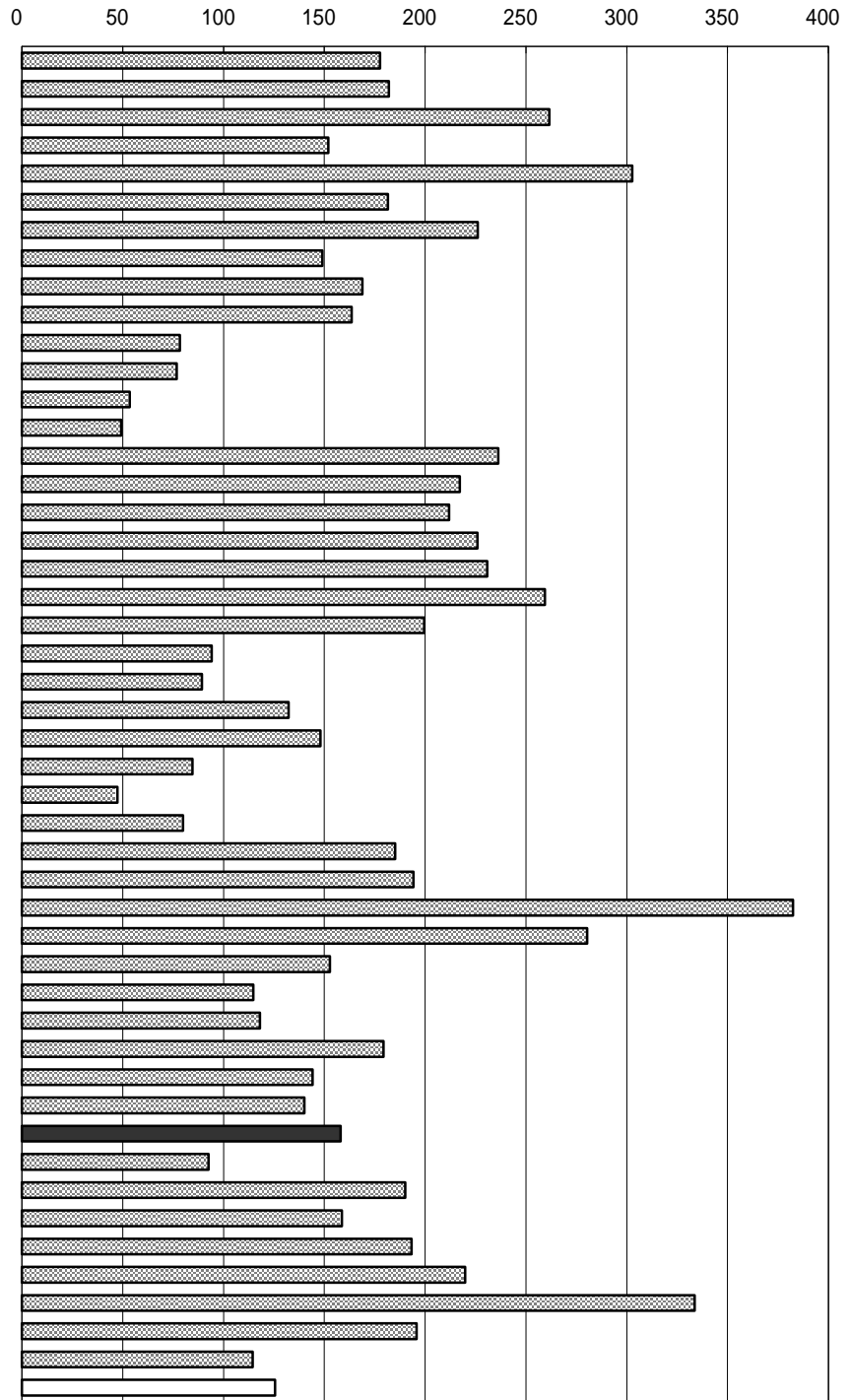

年次：平成15年3月31日現在  
 資料：公共施設状況調  
 出所：総務省自治財政局  
 備考：本県＝全国平均の125.94%

### 体育施設

県内の体育館・野球場・陸上競技場・  
 プール施設を合計したもの。

### 体育施設構成比（高知県）

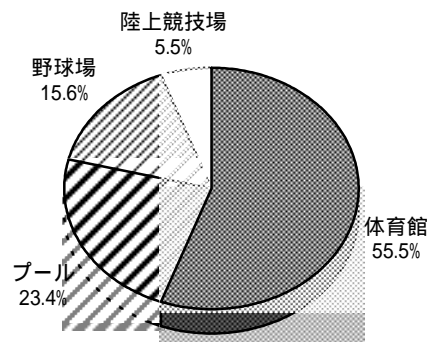

# 5 1 海外渡航者数（人口1万人当たり）

No	都道府県名	人	順位
1	北海道	609	36
2	青森	358	47
3	岩手	402	46
4	宮城	682	33
5	秋田	403	45
6	山形	517	40
7	福島	589	37
8	茨城	1,084	14
9	栃木	999	17
10	群馬	965	18
11	埼玉	1,483	7
12	千葉	1,783	3
13	東京都	2,498	1
14	神奈川県	2,098	2
15	新潟	585	38
16	富山	823	25
17	石川	904	21
18	福井	885	22
19	山梨	1,071	16
20	長野	962	19
21	岐阜	1,211	11
22	静岡県	1,129	13
23	愛知	1,527	6
24	三重	1,083	15
25	滋賀	1,332	10
26	京都	1,449	9
27	大阪	1,532	5
28	兵庫	1,467	8
29	奈良	1,577	4
30	和歌山	841	23
31	鳥取	782	26
32	島根	509	42
33	岡山	828	24
34	広島	940	20
35	山口	721	31
36	徳島	694	32
37	香川	769	27
38	愛媛	629	34
39	高知	516	41
40	福岡	1,150	12
41	佐賀	760	28
42	長崎	613	35
43	熊本	748	29
44	大分	723	30
45	宮崎	502	43
46	鹿児島	465	44
47	沖縄	577	39
	全 国	1,285	

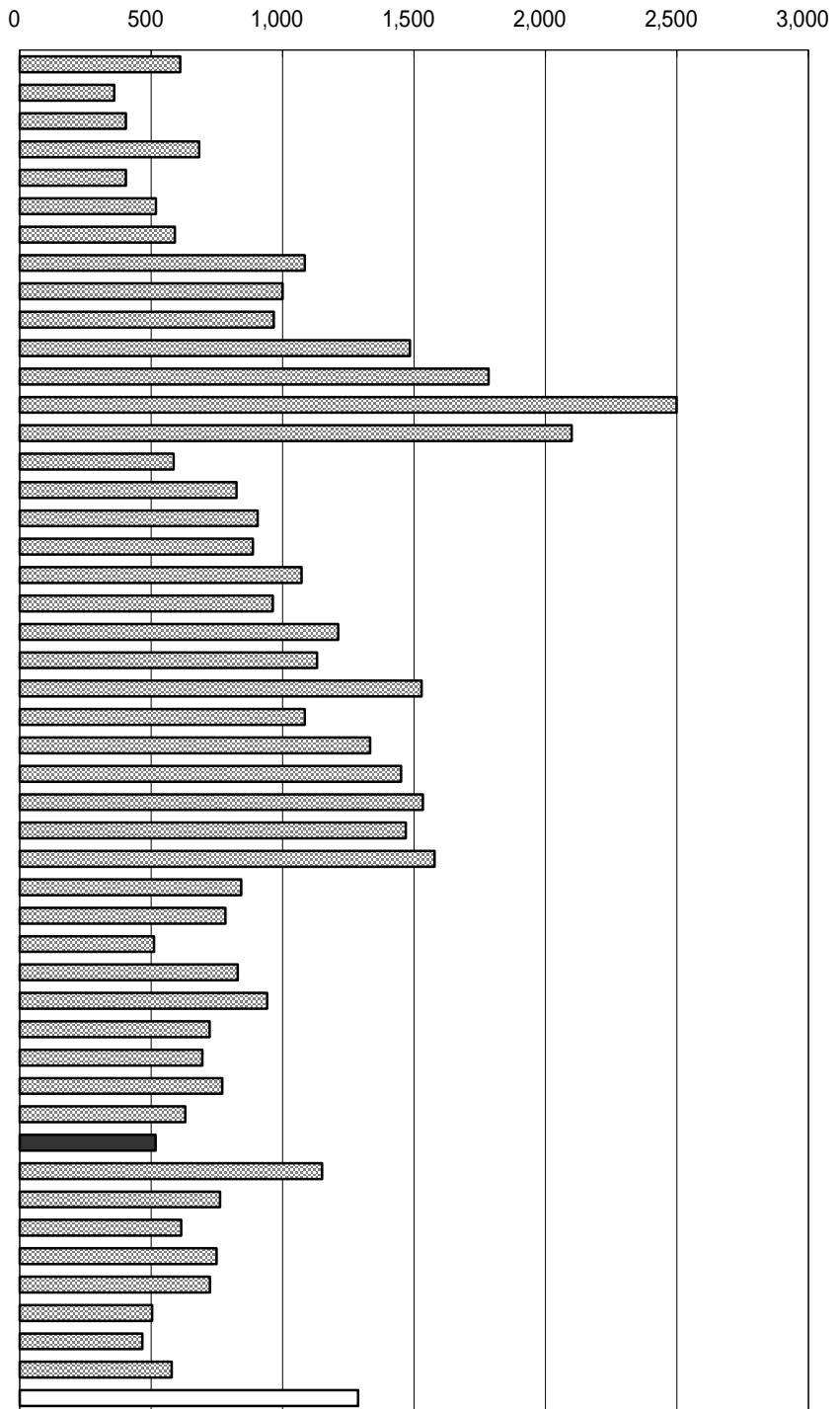

年次：平成16年  
 資料：出入国管理統計年報  
 出所：法務省  
 備考：本県 = 全国計の40.11%

主な外国人登録人員数（高知県・上位8位）

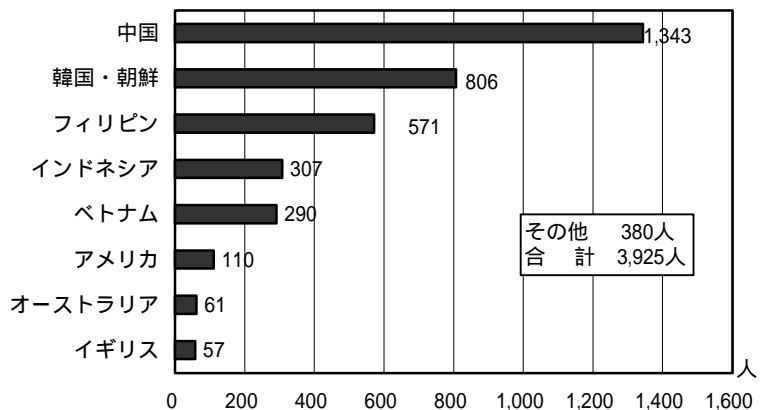

## 5 2 労働力人口比率

No	都道府県名	%	順位
1	北海道	59.0	36
2	青森	61.6	21
3	岩手	63.5	10
4	宮城	60.3	29
5	秋田	59.9	31
6	山形	62.9	13
7	福島	62.1	17
8	茨城	62.2	16
9	栃木	63.8	7
10	群馬	63.3	12
11	埼玉	62.7	14
12	千葉	61.5	22
13	東京都	61.1	26
14	神奈川県	61.2	25
15	新潟	62.5	15
16	富山	64.3	5
17	石川	63.7	8
18	福井	64.9	3
19	山梨	63.4	11
20	長野	65.9	1
21	岐阜	63.6	9
22	静岡県	65.4	2
23	愛知県	64.7	4
24	三重	61.5	23
25	滋賀	61.9	18
26	京都	58.9	37
27	大阪	59.0	35
28	兵庫	58.2	41
29	奈良	56.2	47
30	和歌山	57.7	46
31	鳥取	63.8	6
32	島根	61.9	19
33	岡山	60.2	30
34	広島	60.9	27
35	山口	59.2	33
36	徳島	58.1	42
37	香川	61.4	24
38	愛媛	58.7	40
39	高知	59.3	32
40	福岡	57.9	45
41	佐賀	61.6	20
42	長崎	58.0	43
43	熊本	59.1	34
44	大分	58.7	39
45	宮崎	60.8	28
46	鹿児島	57.9	44
47	沖縄	58.7	38
	全国	61.1	

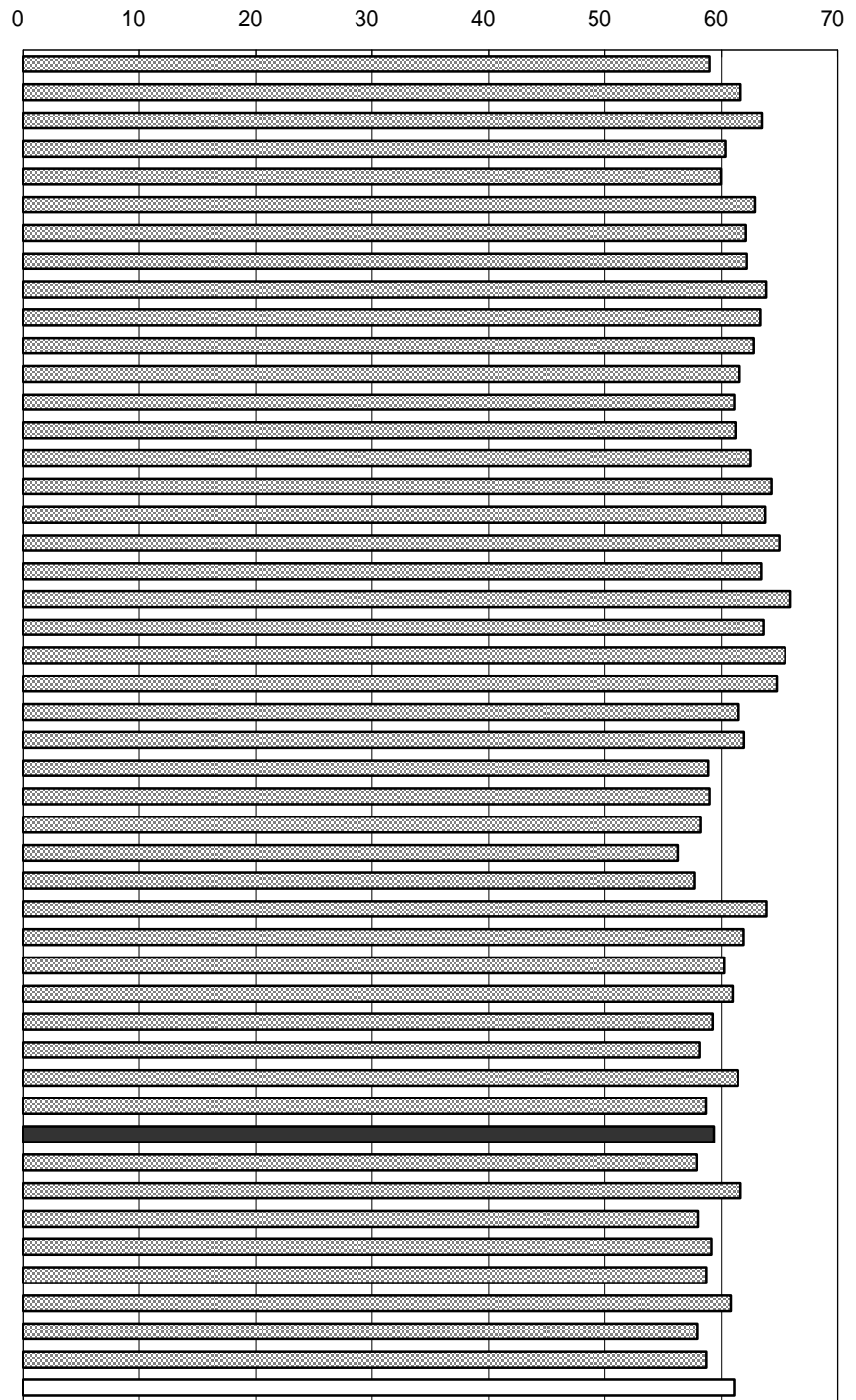

年次：平成12年9月24～30日の一週間「調査週」

資料：国勢調査（5年毎の調査）

出所：総務省統計局

備考：本県 = 全国平均の97.17%

労働力人口比率

労働力人口 ÷ 15歳以上人口 × 100

労働力人口 = 就業者 + 完全失業者

労働力人口の年齢構成（高知県）

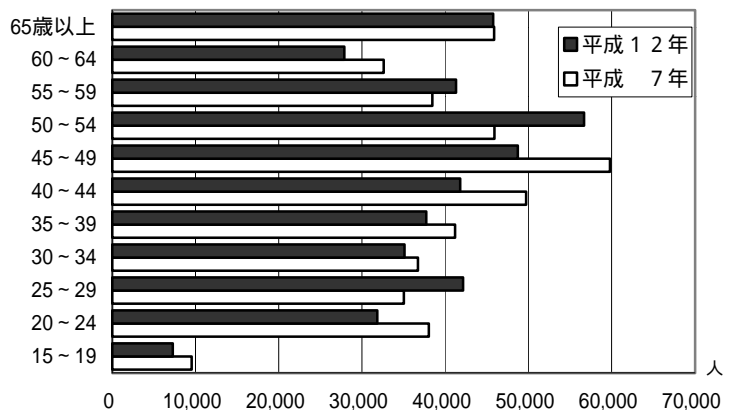

### 5.3 第1次産業就業者比率

No	都道府県名	%	順位
1	北海道	8.0	20
2	青森	14.2	1
3	岩手	14.2	1
4	宮城	6.5	27
5	秋田	11.0	11
6	山形	11.1	10
7	福島	9.6	16
8	茨城	8.0	20
9	栃木	7.2	24
10	群馬	6.9	26
11	埼玉	2.4	44
12	千葉	3.9	34
13	東京	0.4	47
14	神奈川	1.0	45
15	新潟	7.3	22
16	富山	3.9	34
17	石川	3.9	34
18	福井	4.7	32
19	山梨	8.8	19
20	長野	11.2	9
21	岐阜	3.8	37
22	静岡	5.4	30
23	愛知	3.0	41
24	三重	5.2	31
25	滋賀	3.5	39
26	京都	2.7	42
27	大阪	0.5	46
28	兵庫	2.5	43
29	奈良	3.2	40
30	和歌山	10.6	12
31	鳥取	11.5	7
32	島根	10.5	13
33	岡山	6.5	27
34	広島	4.6	33
35	山口	7.2	24
36	徳島	10.3	14
37	香川	7.3	22
38	愛媛	10.0	15
39	高知	12.8	4
40	福岡	3.7	38
41	佐賀	11.5	7
42	長崎	9.6	16
43	熊本	12.1	5
44	大分	9.6	16
45	宮崎	13.1	3
46	鹿児島	12.0	6
47	沖縄	6.1	29
	全 国	5.0	

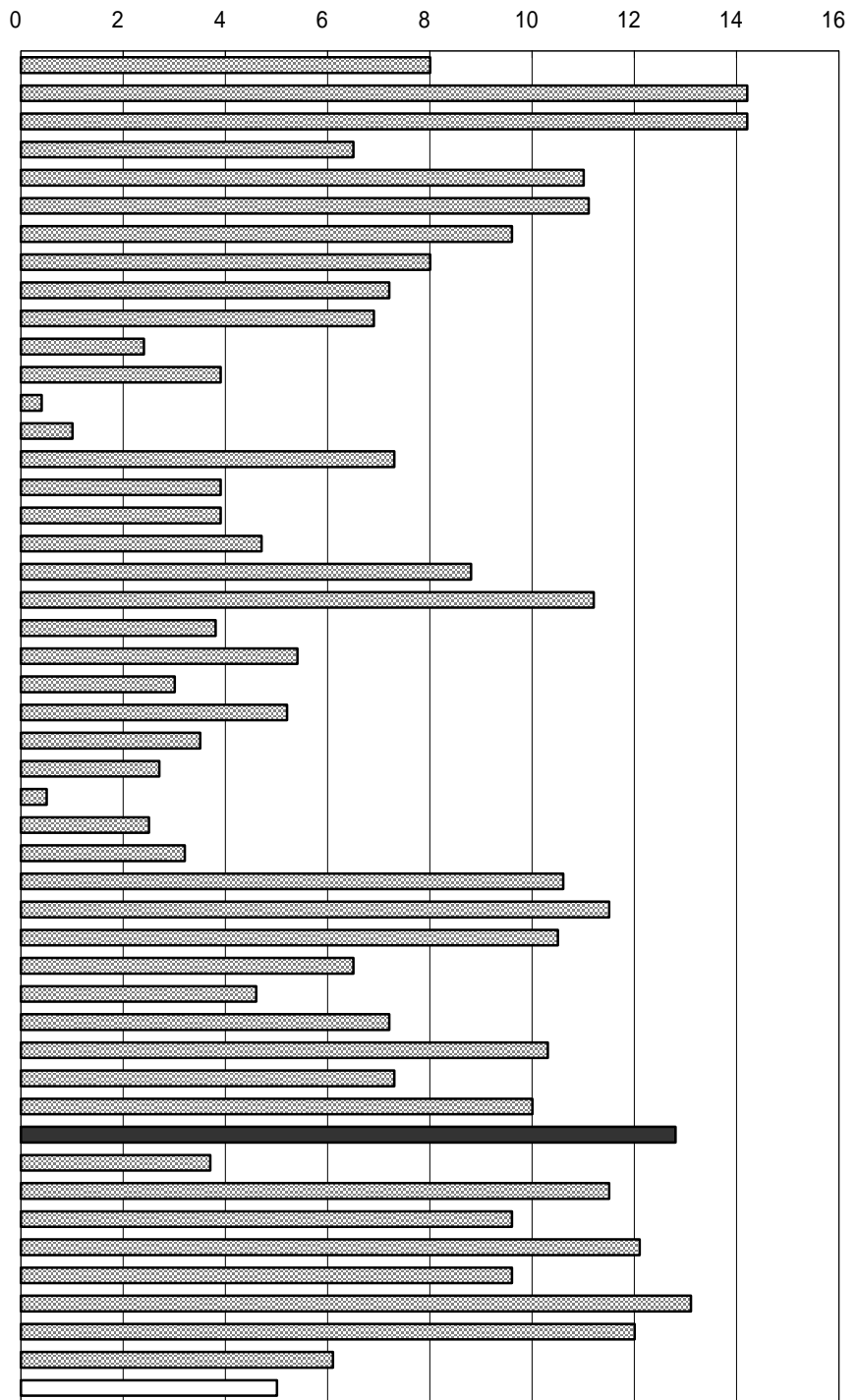

年次：平成12年10月1日現在  
 資料：国勢調査（5年毎の調査）  
 出所：総務省統計局  
 備考：本県＝全国平均の256.00%

産業3部門別就業者割合の推移（高知県）

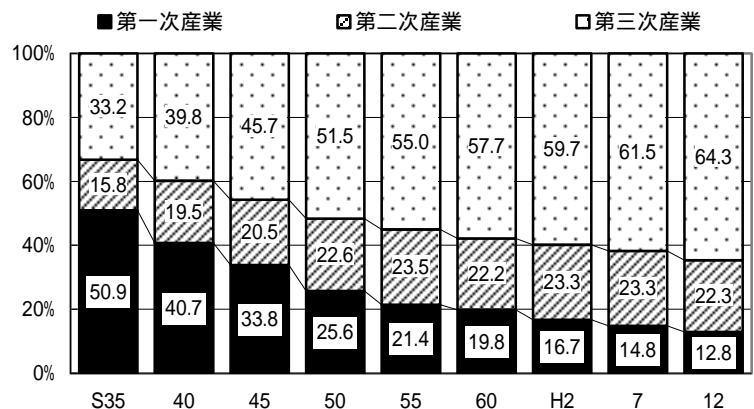

## 5.4 第2次産業就業者比率

No	都道府県名	%	順位
1	北海道	22.1	46
2	青森	25.4	37
3	岩手	29.5	25
4	宮城	26.7	35
5	秋田	30.9	18
6	山形	34.8	11
7	福島	34.7	12
8	茨城	33.5	15
9	栃木	36.0	8
10	群馬	36.4	7
11	埼玉	30.6	19
12	千葉	24.7	39
13	東京	22.5	44
14	神奈川	27.7	32
15	新潟	34.4	13
16	富山	38.4	3
17	石川	32.6	16
18	福井	37.3	5
19	山梨	34.1	14
20	長野	35.1	10
21	岐阜	38.7	2
22	静岡	37.5	4
23	愛知	36.9	6
24	三重	36.0	8
25	滋賀	38.8	1
26	京都	28.8	31
27	大阪	30.1	21
28	兵庫	30.4	20
29	奈良	29.2	26
30	和歌山	26.4	36
31	鳥取	29.7	22
32	島根	28.9	29
33	岡山	32.4	17
34	広島	29.6	24
35	山口	29.7	22
36	徳島	28.9	29
37	香川	29.2	26
38	愛媛	29.0	28
39	高知	22.3	45
40	福岡	24.4	41
41	佐賀	27.5	33
42	長崎	23.6	43
43	熊本	24.6	40
44	大分	26.8	34
45	宮崎	25.3	38
46	鹿児島	24.2	42
47	沖縄	18.8	47
	全 国	29.5	

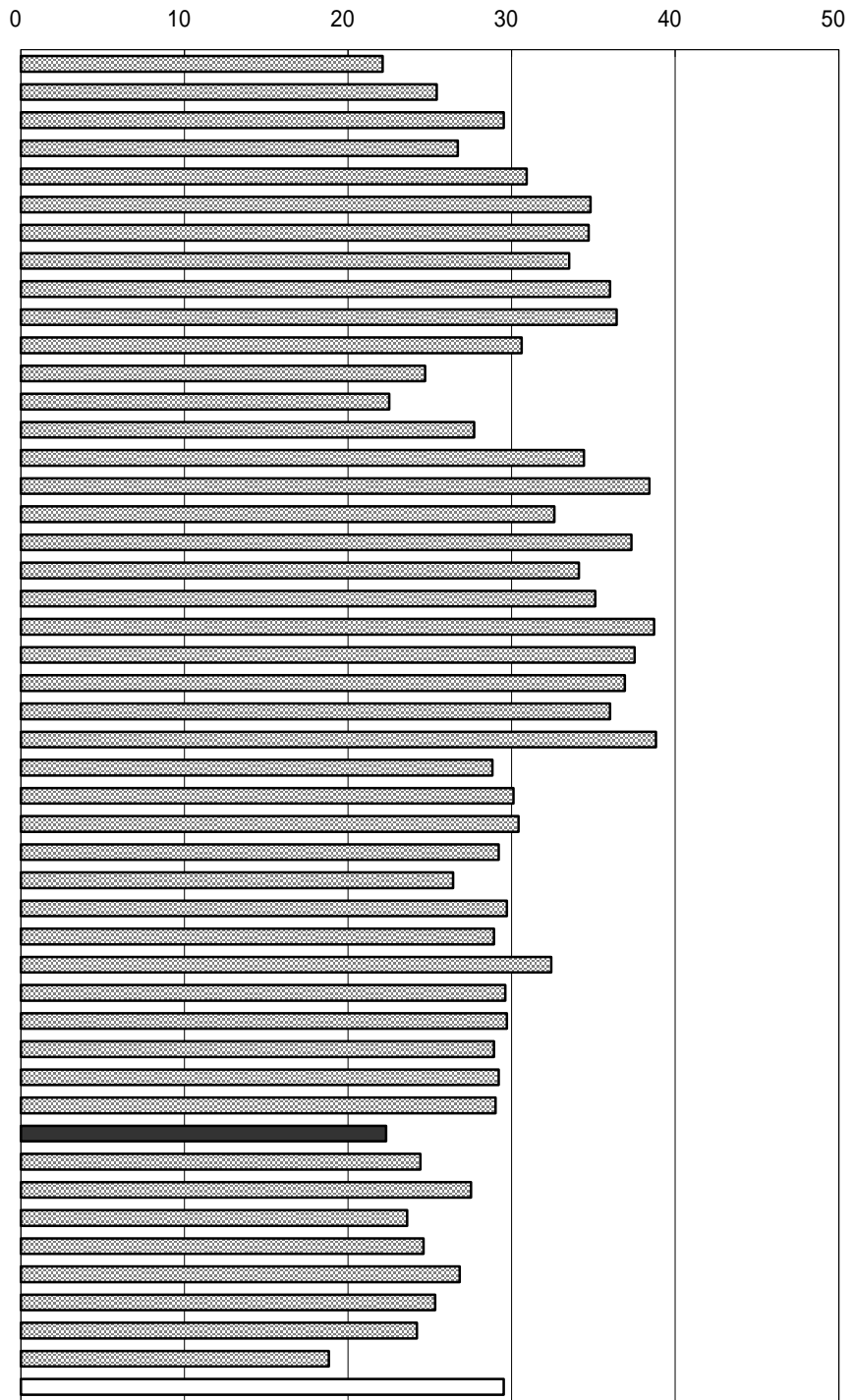

年次：平成12年10月1日現在  
 資料：国勢調査（5年毎の調査）  
 出所：総務省統計局  
 備考：本県 = 全国平均の75.59%

第2次産業就業者の推移（高知県）

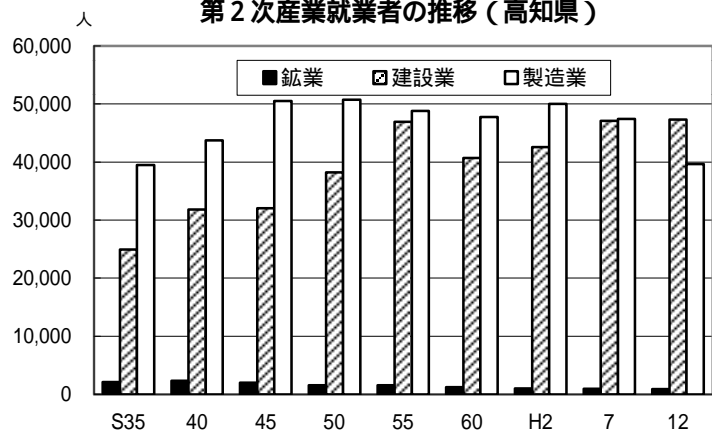



## 5.5 第3次産業就業者比率

No	都道府県名	%	順位
1	北海道	68.9	6
2	青森	59.9	28
3	岩手	56.2	42
4	宮城	65.8	11
5	秋田	58.0	33
6	山形	54.1	46
7	福島	55.2	45
8	茨城	57.6	36
9	栃木	56.1	44
10	群馬	56.2	42
11	埼玉	65.3	12
12	千葉	69.6	4
13	東京都	74.2	1
14	神奈川県	69.6	4
15	新潟	57.9	34
16	富山	57.4	37
17	石川	62.9	18
18	福井	57.7	35
19	山梨	56.8	39
20	長野	53.3	47
21	岐阜	57.4	37
22	静岡	56.6	40
23	愛知	59.5	29
24	三重	58.5	31
25	滋賀	56.5	41
26	京都	66.6	8
27	大阪	67.6	7
28	兵庫	65.3	12
29	奈良	65.9	10
30	和歌山	62.2	22
31	鳥取	58.3	32
32	島根	60.2	27
33	岡山	60.4	26
34	広島	64.7	14
35	山口	62.6	20
36	徳島	59.4	30
37	香川	63.1	17
38	愛媛	60.8	24
39	高知	64.3	15
40	福岡	70.6	3
41	佐賀	60.8	24
42	長崎	66.4	9
43	熊本	62.6	20
44	大分	62.9	18
45	宮崎	61.3	23
46	鹿児島	63.5	16
47	沖縄	74.2	1
	全国	64.3	

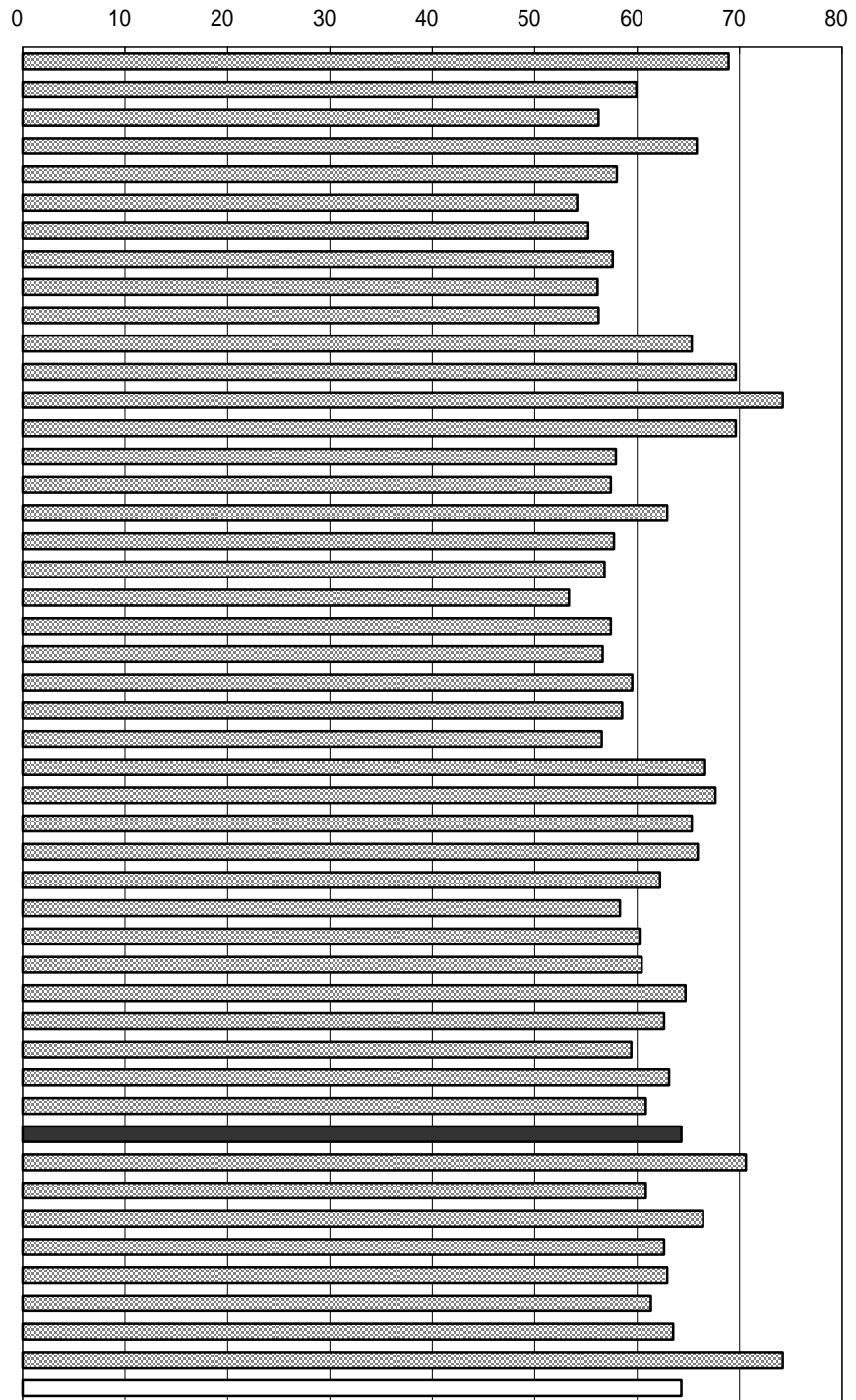

年次：平成12年10月1日現在  
 資料：国勢調査（5年毎の調査）  
 出所：総務省統計局  
 備考：本県 = 全国平均の100.00%

第3次産業就業者数の推移（高知県）

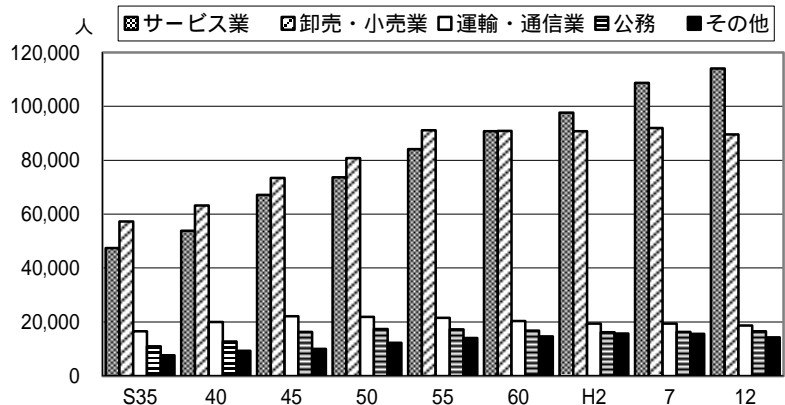

## 5 6 完全失業率（対労働力人口）

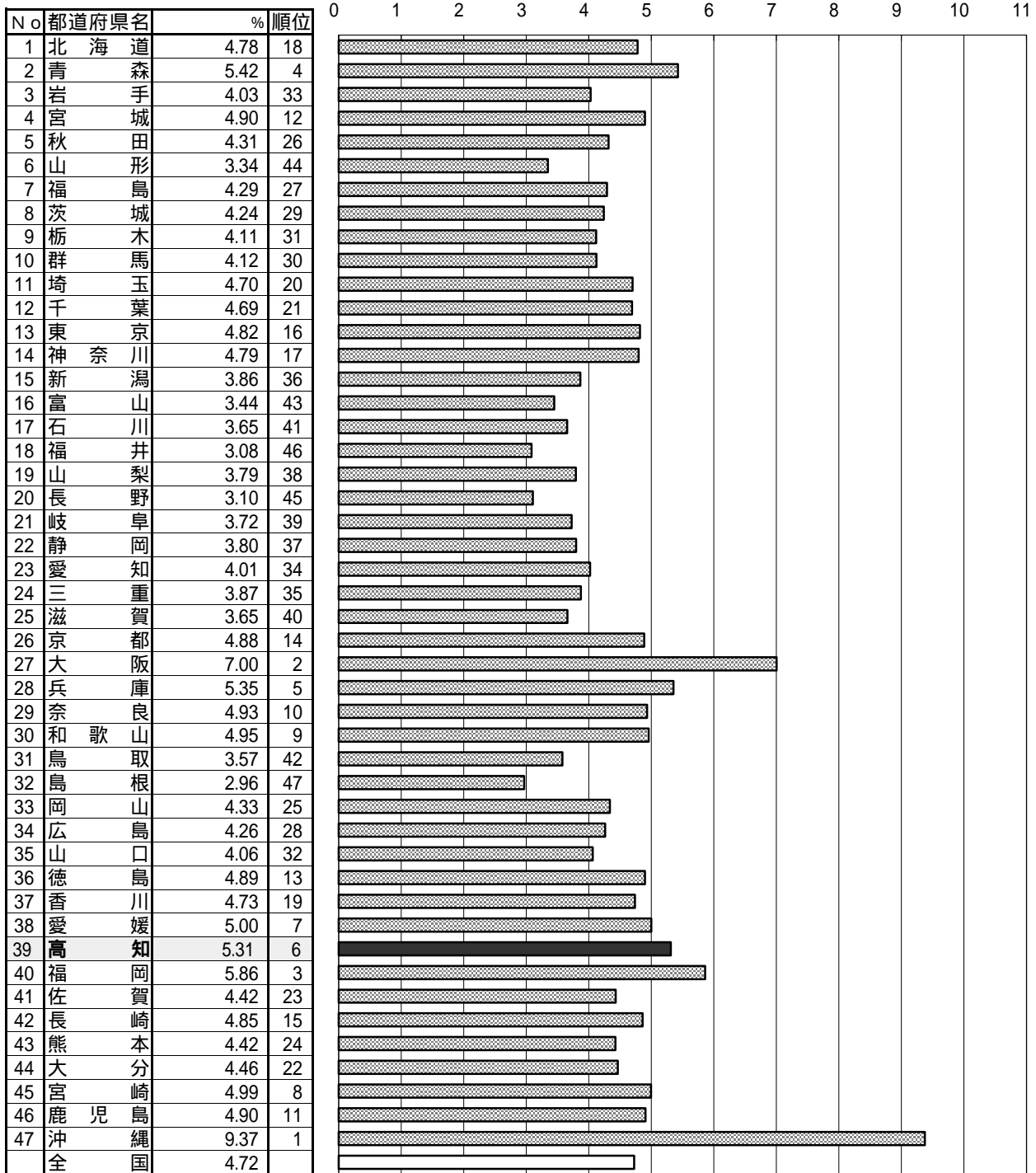

年次：平成12年9月24～30日の一週間「調査週」

資料：国勢調査（5年毎の調査）

出所：総務省統計局

備考：本県＝全国平均の112.46%

完全失業率

完全失業者 ÷ 労働力人口 × 100

完全失業者

調査週間中、収入になる仕事を少しもしなかつた人のうち、就業することが可能で、かつ職業安定所に申し込むなどして積極的に仕事を探していた人をいう。

年齢別・男女別完全失業者比率（高知県）

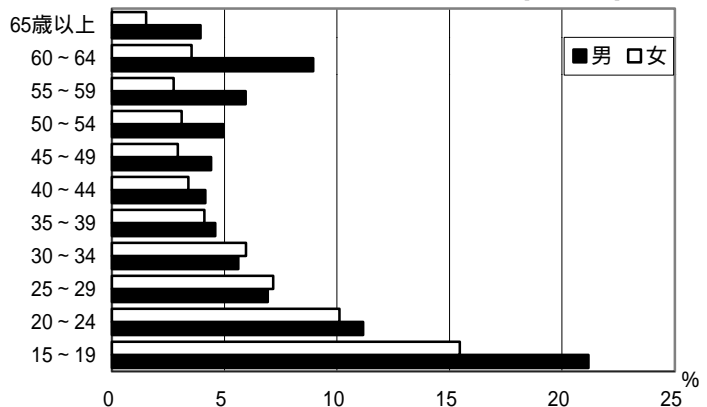

## 57 雇用者比率

No	都道府県名	%	順位
1	北海道	84.6	8
2	青森	76.2	43
3	岩手	77.6	38
4	宮城	84.1	10
5	秋田	78.1	34
6	山形	77.5	39
7	福島	79.4	30
8	茨城	79.9	28
9	栃木	81.1	23
10	群馬	80.5	27
11	埼玉	86.5	3
12	千葉	86.6	2
13	東京	85.3	4
14	神奈川	89.0	1
15	新潟	81.4	22
16	富山	83.7	12
17	石川	82.4	16
18	福井	80.8	24
19	山梨	76.0	44
20	長野	77.9	35
21	岐阜	80.8	24
22	静岡	81.8	19
23	愛知	84.7	7
24	三重	82.7	15
25	滋賀	85.2	5
26	京都	81.5	20
27	大阪	84.5	9
28	兵庫	85.0	6
29	奈良	83.0	14
30	和歌山	73.8	47
31	鳥取	78.7	33
32	島根	78.9	32
33	岡山	82.1	17
34	広島	83.8	11
35	山口	82.0	18
36	徳島	76.6	41
37	香川	81.5	20
38	愛媛	77.9	35
39	高知	75.2	46
40	福岡	83.7	12
41	佐賀	76.5	42
42	長崎	79.1	31
43	熊本	76.7	40
44	大分	79.7	29
45	宮崎	76.0	44
46	鹿児島	77.8	37
47	沖縄	80.8	24
	全 国	83.0	

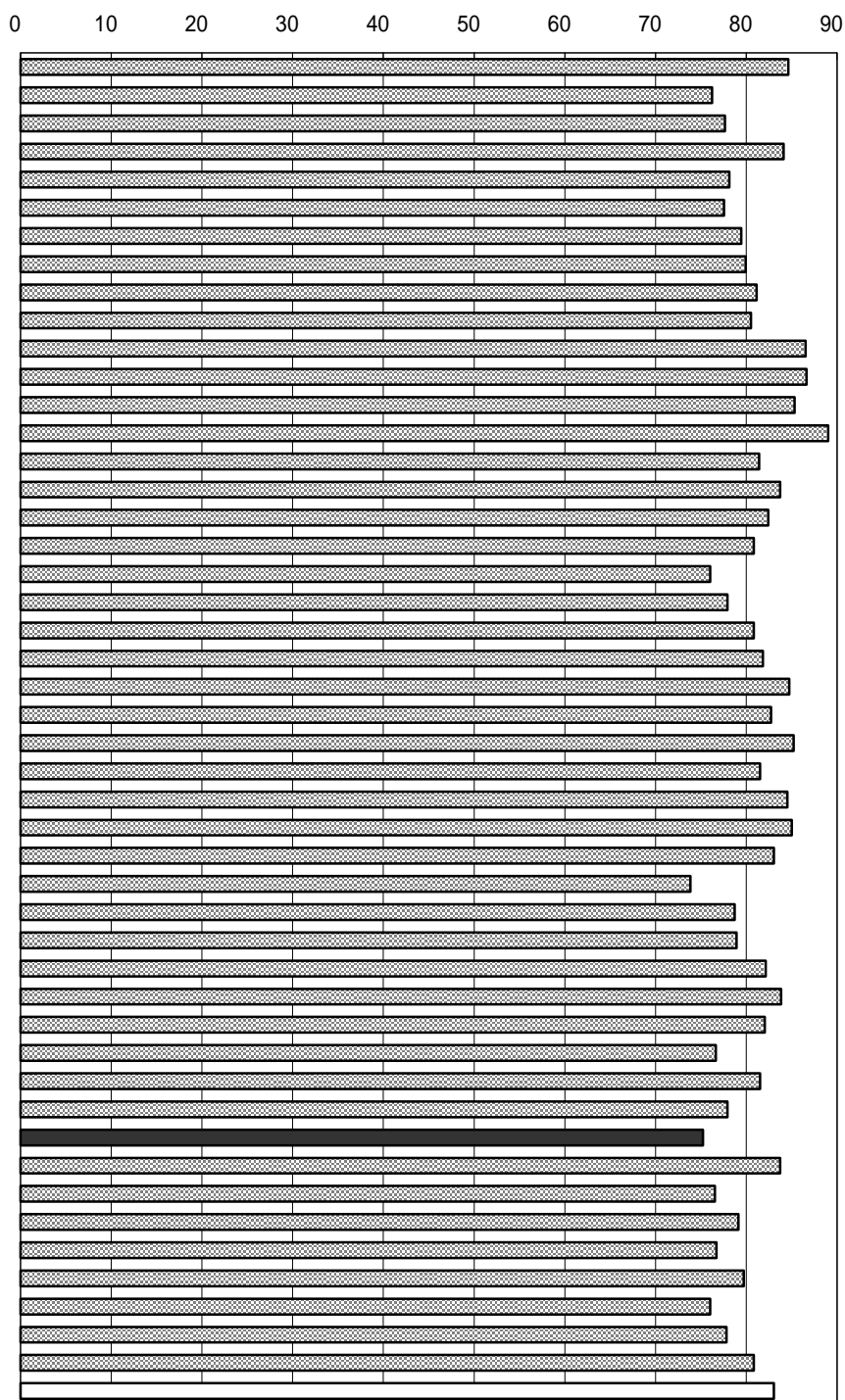

年次：平成12年10月1日現在  
 資料：国勢調査（5年毎の調査）  
 出所：総務省統計局  
 備考：本県 = 全国平均の90.60%

雇用者比率  
 $\text{雇用者数} \div \text{就業者数} \times 100$   
 役員を含む

従業上の地位別就業者構成比（高知県）

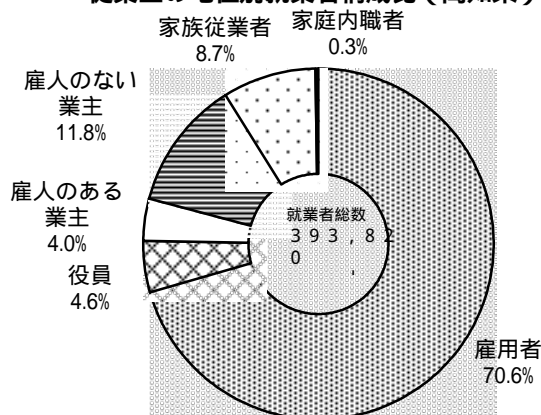

## 5 8 県外就業者比率

No	都道府県名	%	順位
1	北海道	0.19	46
2	青森	0.76	41
3	岩手	1.61	25
4	宮城	1.38	28
5	秋田	0.56	43
6	山形	0.61	42
7	福島	1.22	33
8	茨城	9.35	9
9	栃木	5.65	14
10	群馬	4.37	16
11	埼玉	29.60	2
12	千葉	27.82	3
13	東京	6.65	12
14	神奈川	23.09	4
15	新潟	0.30	45
16	富山	1.27	30
17	石川	1.07	36
18	福井	0.94	38
19	山梨	3.06	17
20	長野	0.53	44
21	岐阜	10.23	8
22	静岡	1.39	27
23	愛知	1.82	23
24	三重	6.51	13
25	滋賀	11.04	7
26	京都	11.22	6
27	大阪	4.78	15
28	兵庫	13.89	5
29	奈良	30.89	1
30	和歌山	6.69	11
31	鳥取	2.05	22
32	島根	2.12	20
33	岡山	2.07	21
34	広島	1.26	32
35	山口	2.63	18
36	徳島	1.27	29
37	香川	1.10	35
38	愛媛	0.81	39
39	高知	0.77	40
40	福岡	2.16	19
41	佐賀	6.95	10
42	長崎	1.27	31
43	熊本	1.81	24
44	大分	1.57	26
45	宮崎	1.17	34
46	鹿児島	0.98	37
47	沖縄	0.08	47
	全 国	8.11	

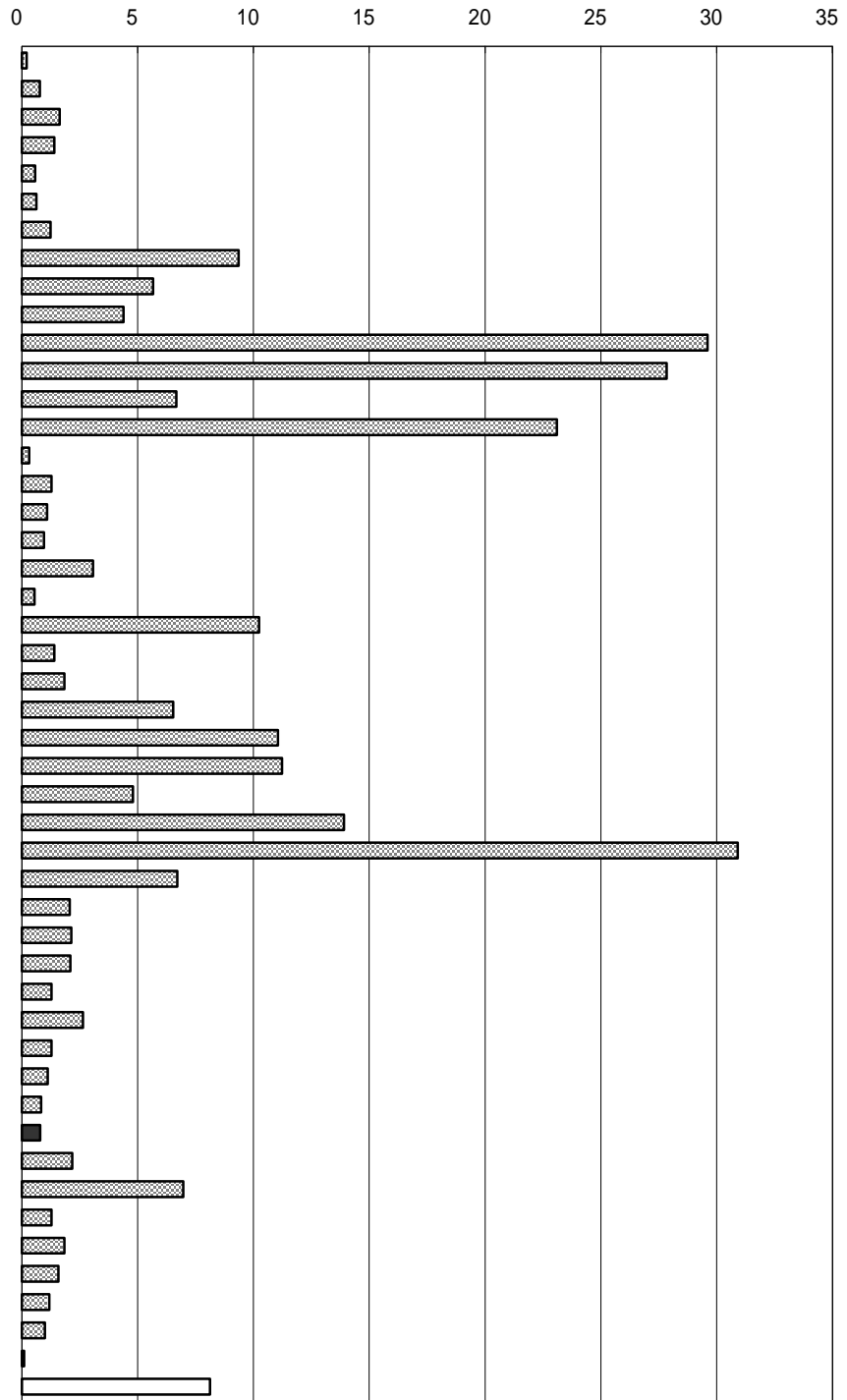

年次：平成12年10月1日現在  
 資料：国勢調査（5年毎の調査）  
 出所：総務省統計局  
 備考：本県＝全国平均の9.53%

県外就業者  
 従業先が常住地と異なる都道府県にある就業者

昼夜間人口比率  
 100を超えているときは通勤・通学人口の流超過。100を下回っているときは流出超過を示す

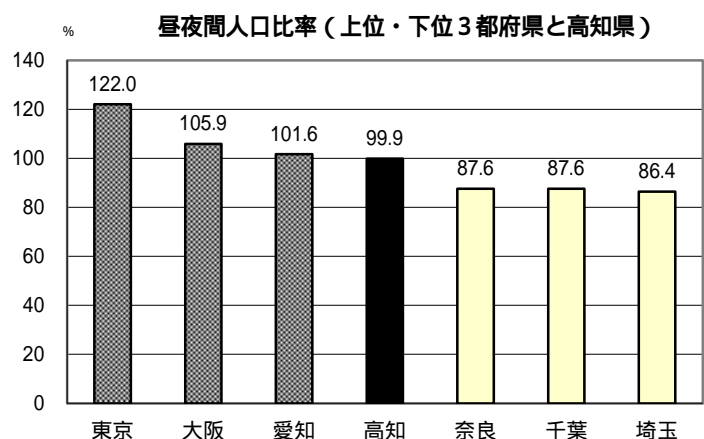

## 5 9 女性就業者比率（対女性15歳以上人口）

No	都道府県名	%	順位
1	北海道	44.1	40
2	青森	47.6	21
3	岩手	50.3	7
4	宮城	45.5	32
5	秋田	46.2	29
6	山形	50.0	8
7	福島	48.5	17
8	茨城	46.6	26
9	栃木	49.1	13
10	群馬	48.3	18
11	埼玉	46.0	30
12	千葉	45.3	34
13	東京都	46.6	27
14	神奈川県	43.9	42
15	新潟	49.1	12
16	富山	51.5	4
17	石川	51.3	6
18	福井	52.6	2
19	山梨	48.9	14
20	長野	52.6	1
21	岐阜	49.6	9
22	静岡県	51.4	5
23	愛知県	49.3	11
24	三重	47.1	23
25	滋賀	46.6	25
26	京都	44.3	39
27	大阪	42.0	46
28	兵庫	42.0	45
29	奈良	39.0	47
30	和歌山	42.7	43
31	鳥取	51.9	3
32	島根	49.4	10
33	岡山	46.4	28
34	広島	46.9	24
35	山口	45.9	31
36	徳島	45.1	35
37	香川	47.6	20
38	愛媛	44.6	37
39	高知	47.7	19
40	福岡	44.0	41
41	佐賀	48.9	15
42	長崎	44.5	38
43	熊本	47.2	22
44	大分	45.4	33
45	宮崎	48.5	16
46	鹿児島	44.6	36
47	沖縄	42.7	44
	全 国	46.2	

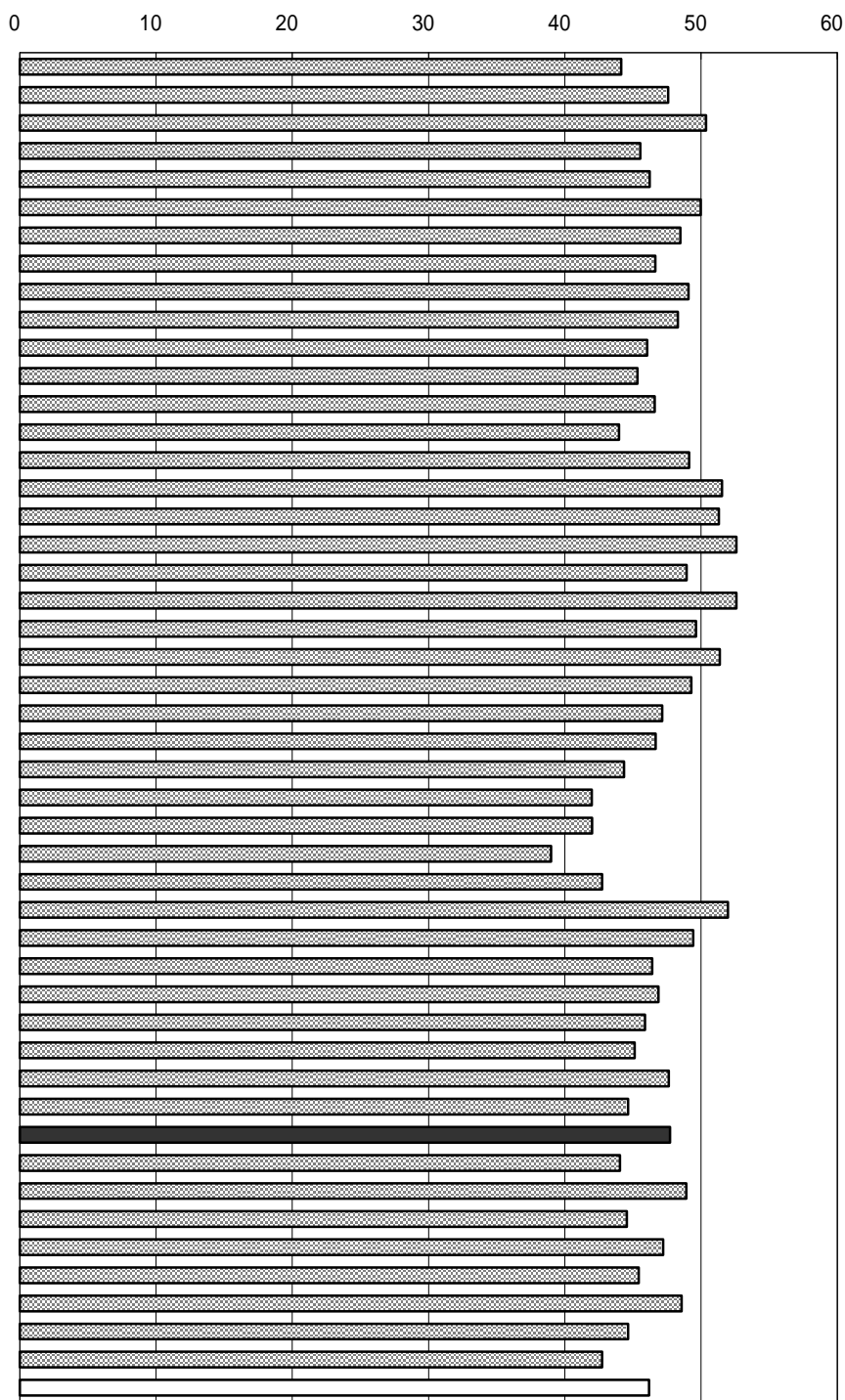

年次：平成12年10月1日現在  
 資料：国勢調査（5年毎の調査）  
 出所：総務省統計局  
 備考：本県＝全国平均の103.31%

年齢別女性就業者の推移（高知県）

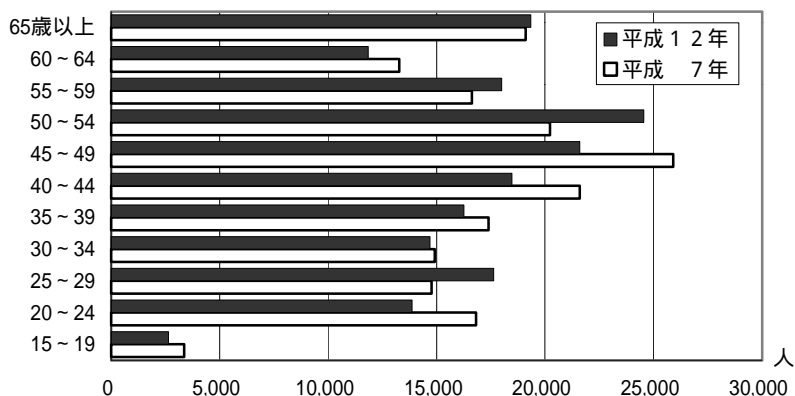

# 60 - 1 有効求人倍率（パートタイム含まない）

No	都道府県名	倍	順位
1	北海道	0.41	36
2	青森	0.22	47
3	岩手	0.45	30
4	宮城	0.64	14
5	秋田	0.34	42
6	山形	0.50	26
7	福島	0.50	26
8	茨城	0.45	30
9	栃木	0.71	7
10	群馬	0.79	3
11	埼玉	0.49	28
12	千葉	0.45	30
13	東京都	0.77	5
14	神奈川県	0.56	19
15	新潟	0.56	19
16	富山	0.65	12
17	石川	0.65	12
18	福井	0.61	17
19	山梨	0.64	14
20	長野	0.66	9
21	岐阜	0.66	9
22	静岡県	0.84	1
23	愛知県	0.82	2
24	三重	0.78	4
25	滋賀	0.63	16
26	京都	0.51	23
27	大阪	0.51	23
28	兵庫	0.42	35
29	奈良	0.31	44
30	和歌山	0.37	40
31	鳥取	0.59	18
32	島根	0.48	29
33	岡山	0.69	8
34	広島	0.73	6
35	山口	0.52	22
36	徳島	0.45	30
37	香川	0.66	9
38	愛媛	0.51	23
39	高知	0.31	44
40	福岡	0.39	38
41	佐賀	0.38	39
42	長崎	0.36	41
43	熊本	0.40	37
44	大分	0.54	21
45	宮崎	0.43	34
46	鹿児島	0.34	42
47	沖縄	0.30	46
	全国	0.54	

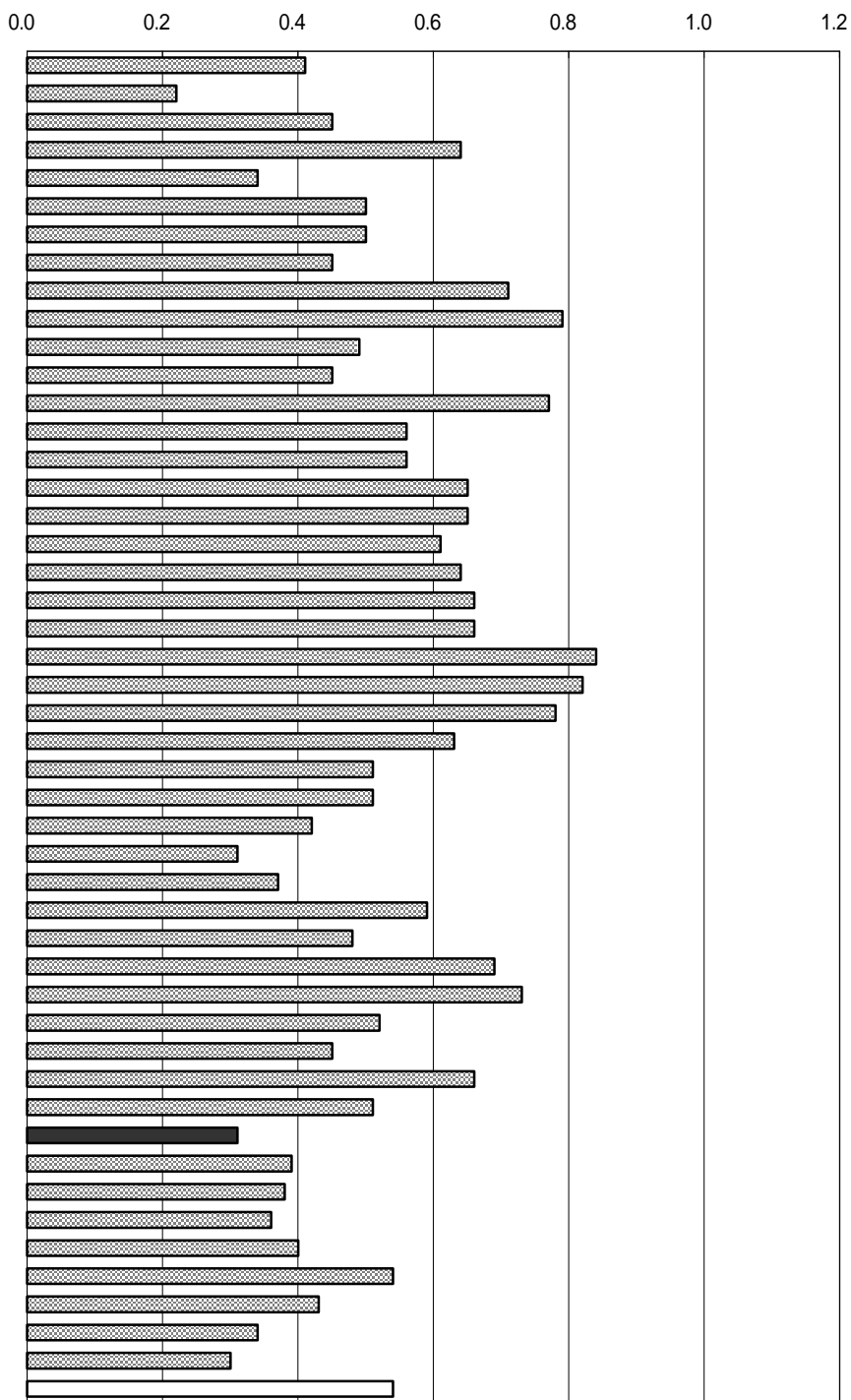

年次：平成15年度  
 資料：労働市場年報  
 出所：厚生労働省  
 備考：本県 = 全国平均の57.41%

有効求人倍率  
 公共職業安定所に申し込まれている求職者に  
 する求人数の割合。労働力の需給状況を示す。

右表  
 年次：各年3月卒  
 資料：業務概況  
 出所：高知労働局

高等学校新規卒業者の就職状況（高知県）

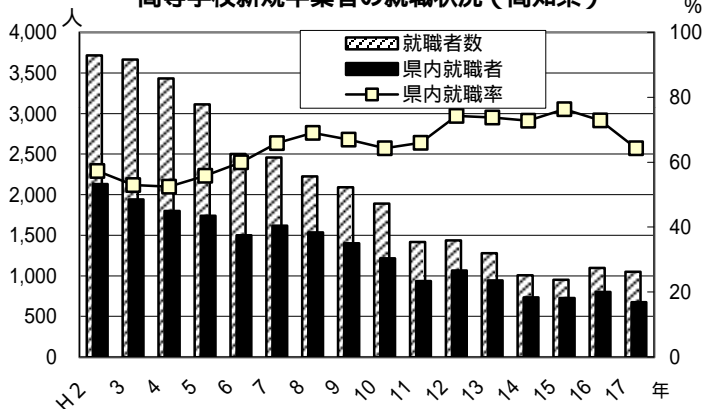

## 60-2 有効求人倍率（パートタイム含む）

No	都道府県名	倍	順位
1	北海道	0.50	41
2	青森	0.31	47
3	岩手	0.55	33
4	宮城	0.74	17
5	秋田	0.48	43
6	山形	0.66	24
7	福島	0.64	27
8	茨城	0.64	27
9	栃木	0.95	5
10	群馬	1.07	1
11	埼玉	0.60	31
12	千葉	0.58	32
13	東京都	0.88	9
14	神奈川県	0.65	26
15	新潟	0.62	30
16	富山	0.81	12
17	石川	0.76	15
18	福井	0.86	10
19	山梨	0.95	5
20	長野	0.75	16
21	岐阜	0.84	11
22	静岡県	0.91	7
23	愛知県	1.06	2
24	三重	0.91	7
25	滋賀	0.74	17
26	京都	0.63	29
27	大阪府	0.66	24
28	兵庫県	0.55	33
29	奈良	0.54	35
30	和歌山	0.53	36
31	鳥取	0.71	19
32	島根	0.67	23
33	岡山	1.00	3
34	広島	0.81	12
35	山口	0.77	14
36	徳島	0.68	21
37	香川	0.96	4
38	愛媛	0.68	21
39	高知	0.44	45
40	福岡	0.53	36
41	佐賀	0.53	36
42	長崎	0.50	41
43	熊本	0.52	40
44	大分	0.70	20
45	宮崎	0.53	36
46	鹿児島	0.46	44
47	沖縄	0.36	46
	全 国	0.69	

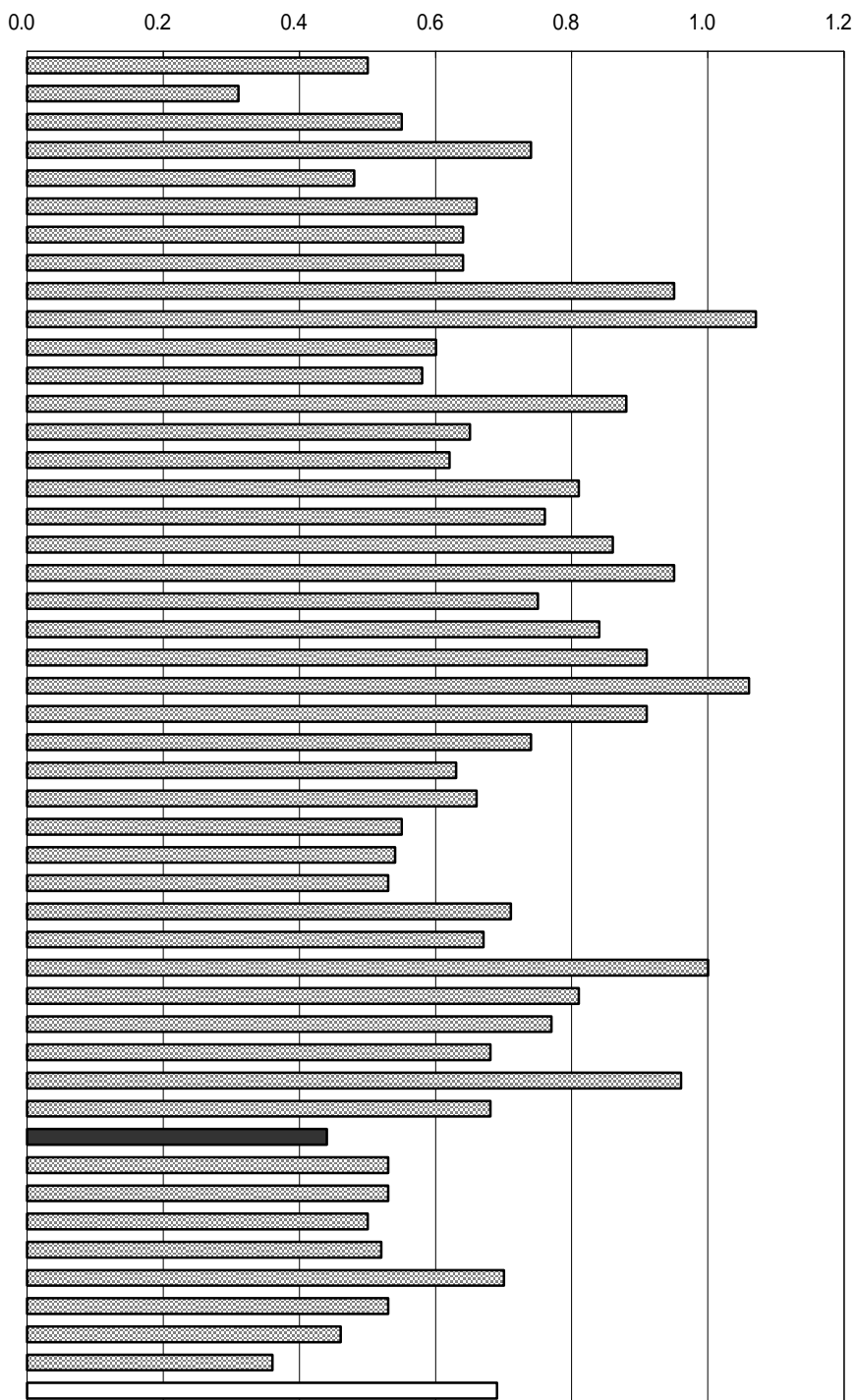

年次：平成15年度  
 資料：労働市場年報  
 出所：厚生労働省  
 備考：本県＝全国平均の63.77%

有効求人倍率  
 有効求人数 ÷ 有効求職者数  
 新規学卒者を除き、パートタイム労働者を含む

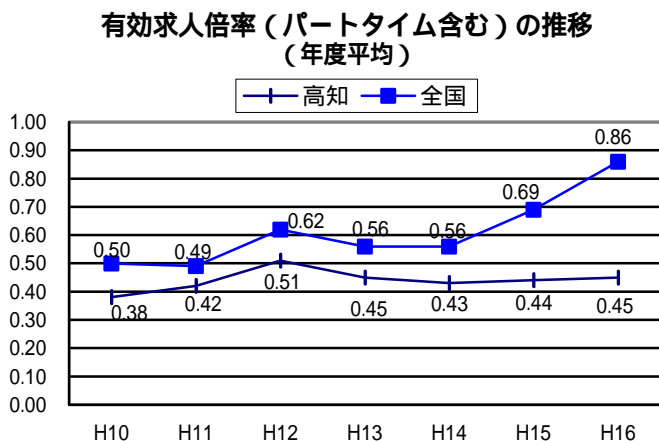

# 6 1 中高年齢者（45歳以上）就職率

No	都道府県名	%	順位
1	北海道	10.1	1
2	青森	2.7	44
3	岩手	7.6	2
4	宮城	4.6	12
5	秋田	4.1	22
6	山形	5.0	7
7	福島	4.5	15
8	茨城	3.0	40
9	栃木	3.8	27
10	群馬	3.5	33
11	埼玉	2.9	42
12	千葉	2.8	43
13	東京	3.6	30
14	神奈川	3.1	37
15	新潟	6.3	4
16	富山	4.7	10
17	石川	7.6	2
18	福井	4.5	15
19	山梨	4.1	22
20	長野	5.3	6
21	岐阜	4.2	20
22	静岡	4.6	12
23	愛知	2.6	45
24	三重	4.4	17
25	滋賀	4.2	20
26	京都	3.6	30
27	大阪	3.1	37
28	兵庫	3.6	30
29	奈良	2.6	45
30	和歌山	3.8	27
31	鳥取	5.4	5
32	島根	5.0	7
33	岡山	3.7	29
34	広島	4.7	10
35	山口	3.9	26
36	徳島	3.0	40
37	香川	4.3	18
38	愛媛	4.1	22
39	高知	2.3	47
40	福岡	3.2	36
41	佐賀	4.3	18
42	長崎	3.4	35
43	熊本	3.1	37
44	大分	4.6	12
45	宮崎	4.8	9
46	鹿児島	4.0	25
47	沖縄	3.5	33
	全 国	4.3	

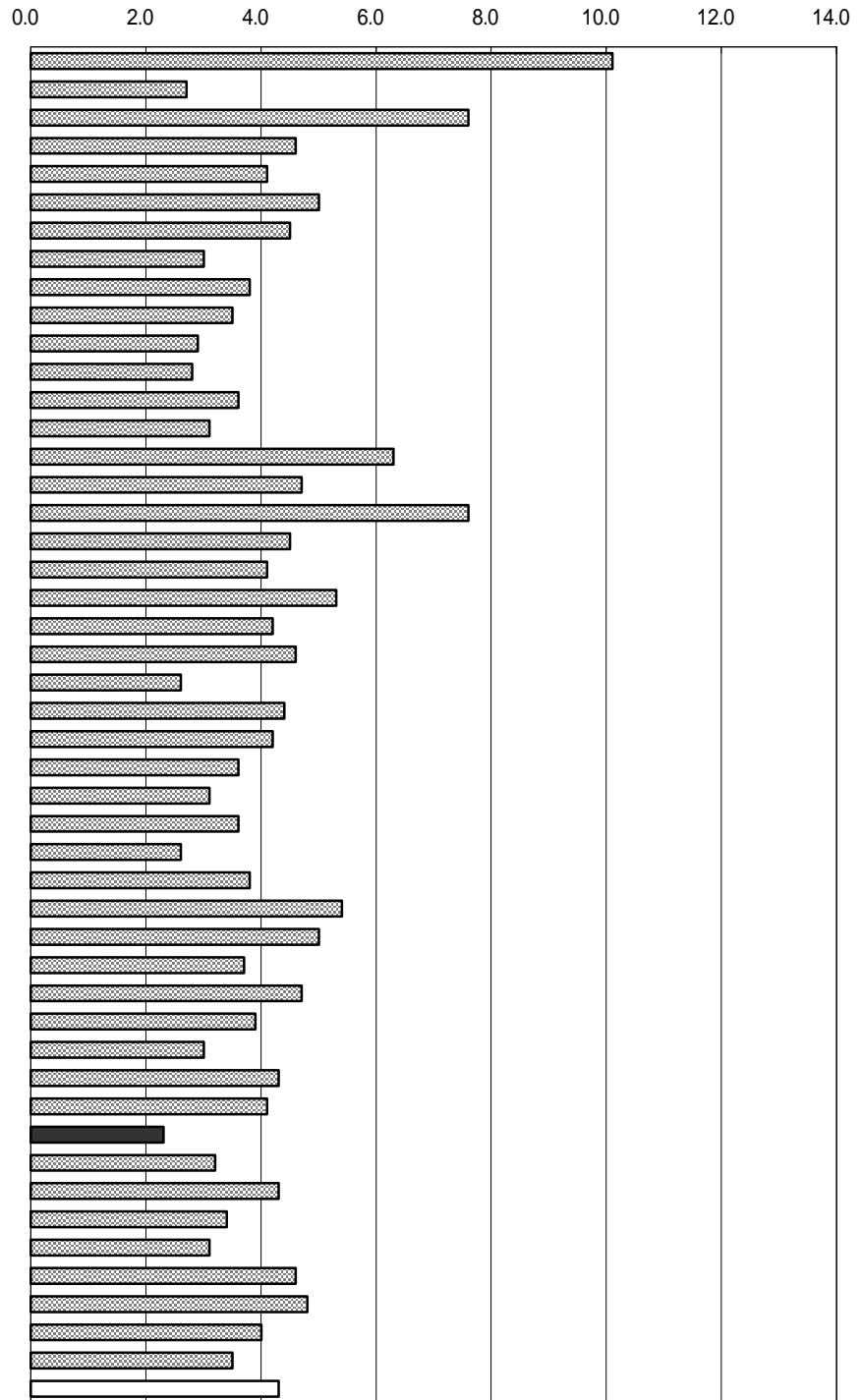

年次：平成15年度  
 資料：労働市場年報  
 出所：厚生労働省  
 備考：本県 = 全国平均の53.49%

$$\frac{\text{中高年齢者（45歳以上）就職率}}{\text{中高年齢者就職件数}} \times 100 = \frac{\text{中高年齢者月間有効求職者数}}{\text{中高年齢者月間有効求職者数}} \times 100$$

右表  
 年次：平成16年度  
 資料：業務概況  
 出所：高知労働局

一般職業紹介に占める中高年齢者の割合（高知県）

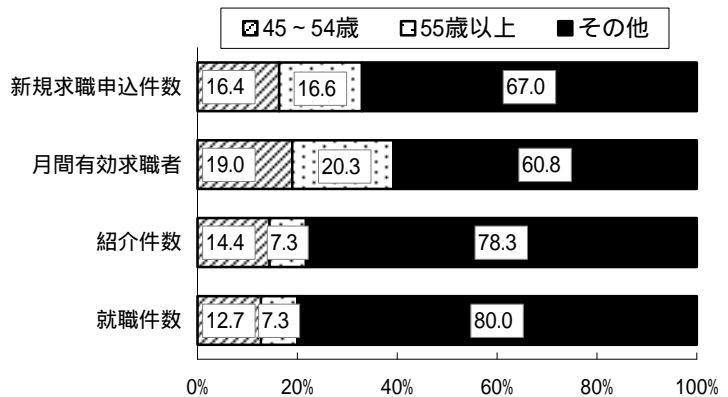



## 6 2 常用労働者月間現金給与総額

No	都道府県名	円	順位
1	北海道	299,038	35
2	青森	279,791	43
3	岩手	295,153	38
4	宮城	320,388	18
5	秋田	279,612	44
6	山形	301,809	32
7	福島	314,350	23
8	茨城	340,475	5
9	栃木	334,815	8
10	群馬	324,359	17
11	埼玉	301,596	33
12	千葉	320,102	19
13	東京都	434,533	1
14	神奈川県	362,036	2
15	新潟	308,296	29
16	富山	315,200	21
17	石川	334,175	10
18	福井	335,180	7
19	山梨	311,854	26
20	長野	326,932	14
21	岐阜	298,440	36
22	静岡	326,479	15
23	愛知	359,642	3
24	三重	338,194	6
25	滋賀	334,648	9
26	京都	315,386	20
27	大阪	359,553	4
28	兵庫	332,194	12
29	奈良	314,820	22
30	和歌山	307,383	31
31	鳥取	300,321	34
32	島根	307,724	30
33	岡山	328,515	13
34	広島	324,826	16
35	山口	314,007	25
36	徳島	314,233	24
37	香川	332,827	11
38	愛媛	311,687	27
39	高知	288,322	40
40	福岡	309,544	28
41	佐賀	288,275	41
42	長崎	293,389	39
43	熊本	283,956	42
44	大分	297,944	37
45	宮崎	272,301	46
46	鹿児島	275,844	45
47	沖縄	251,810	47
	全 国	332,784	

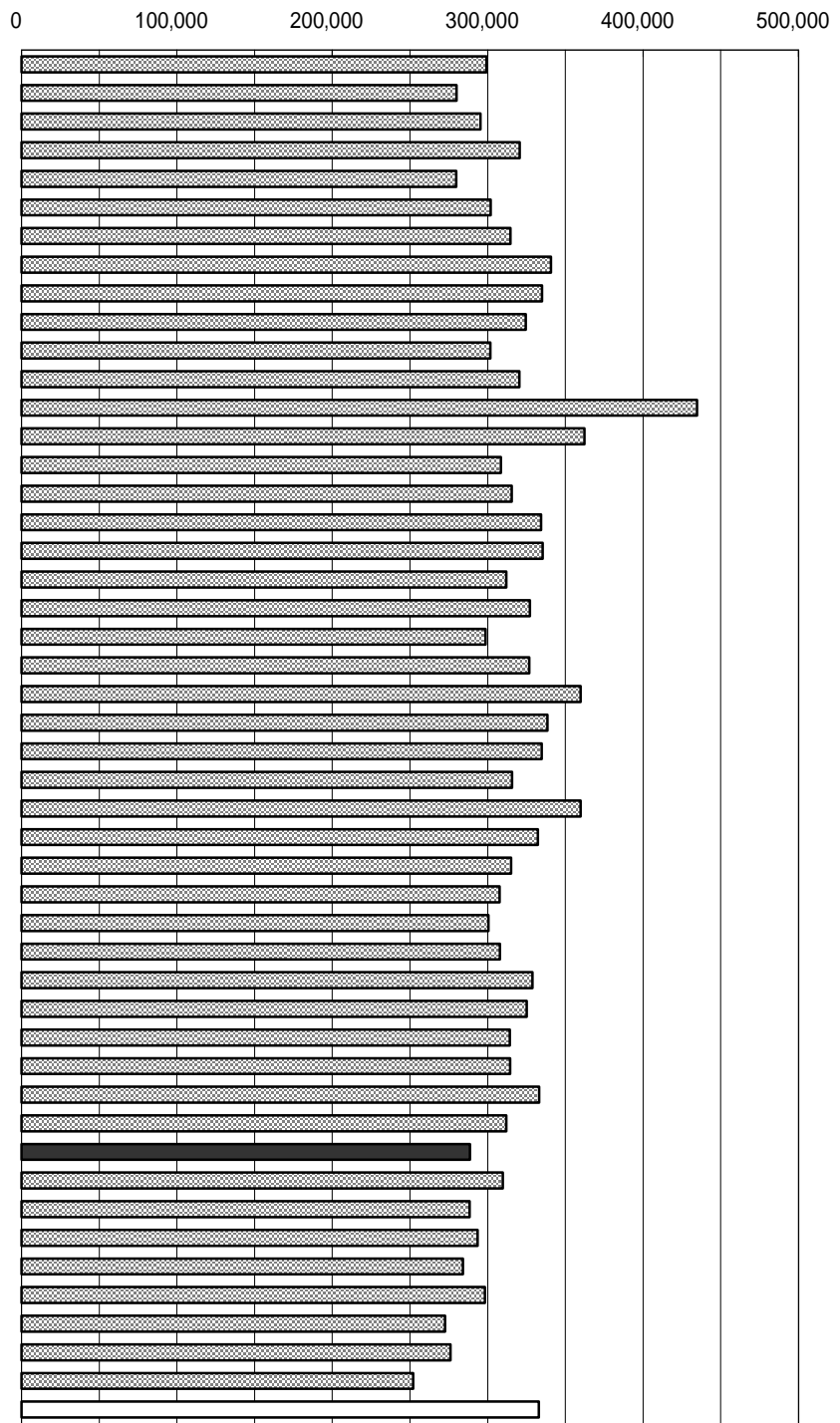

年次：平成16年

資料：毎月勤労統計調査年報

出所：厚生労働省

備考：本県 = 全国平均の86.64%  
事業所規模5人以上

現金給与総額

所得税・社会保険料等を差し引く前の金額で、超過労働給与、賞与、諸手当等を含む。

右表

年次：平成16年

資料：毎月勤労統計調査地方調査年報

出所：県統計課

### 産業別月間現金給与総額

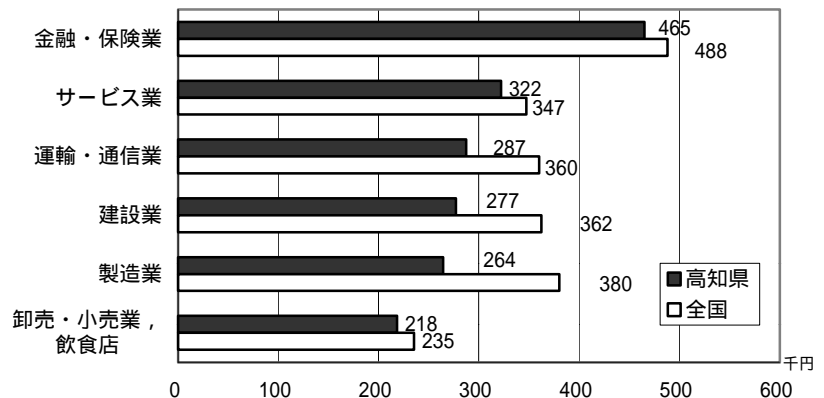

### 6 3 常用労働者月間総実労働時間数

No	都道府県名	時間	順位
1	北海道	155.3	23
2	青森	160.5	4
3	岩手	160.7	3
4	宮城	155.3	23
5	秋田	160.4	5
6	山形	160.8	2
7	福島	162.2	1
8	茨城	150.4	40
9	栃木	157.5	13
10	群馬	152.9	33
11	埼玉	145.2	46
12	千葉	145.1	47
13	東京	150.4	40
14	神奈川	146.0	45
15	新潟	155.1	26
16	富山	158.1	11
17	石川	158.2	10
18	福井	157.1	15
19	山梨	155.9	20
20	長野	156.3	19
21	岐阜	154.3	27
22	静岡	154.0	28
23	愛知	151.8	36
24	三重	153.4	30
25	滋賀	150.6	39
26	京都	148.3	44
27	大阪	150.8	38
28	兵庫	148.7	43
29	奈良	150.0	42
30	和歌山	150.9	37
31	鳥取	158.8	7
32	島根	155.4	22
33	岡山	158.3	9
34	広島	155.3	23
35	山口	153.8	29
36	徳島	152.8	34
37	香川	157.3	14
38	愛媛	158.7	8
39	高知	152.8	34
40	福岡	153.1	32
41	佐賀	159.9	6
42	長崎	157.1	15
43	熊本	156.7	18
44	大分	158.1	11
45	宮崎	157.0	17
46	鹿児島	155.8	21
47	沖縄	153.2	31
	全 国	151.3	

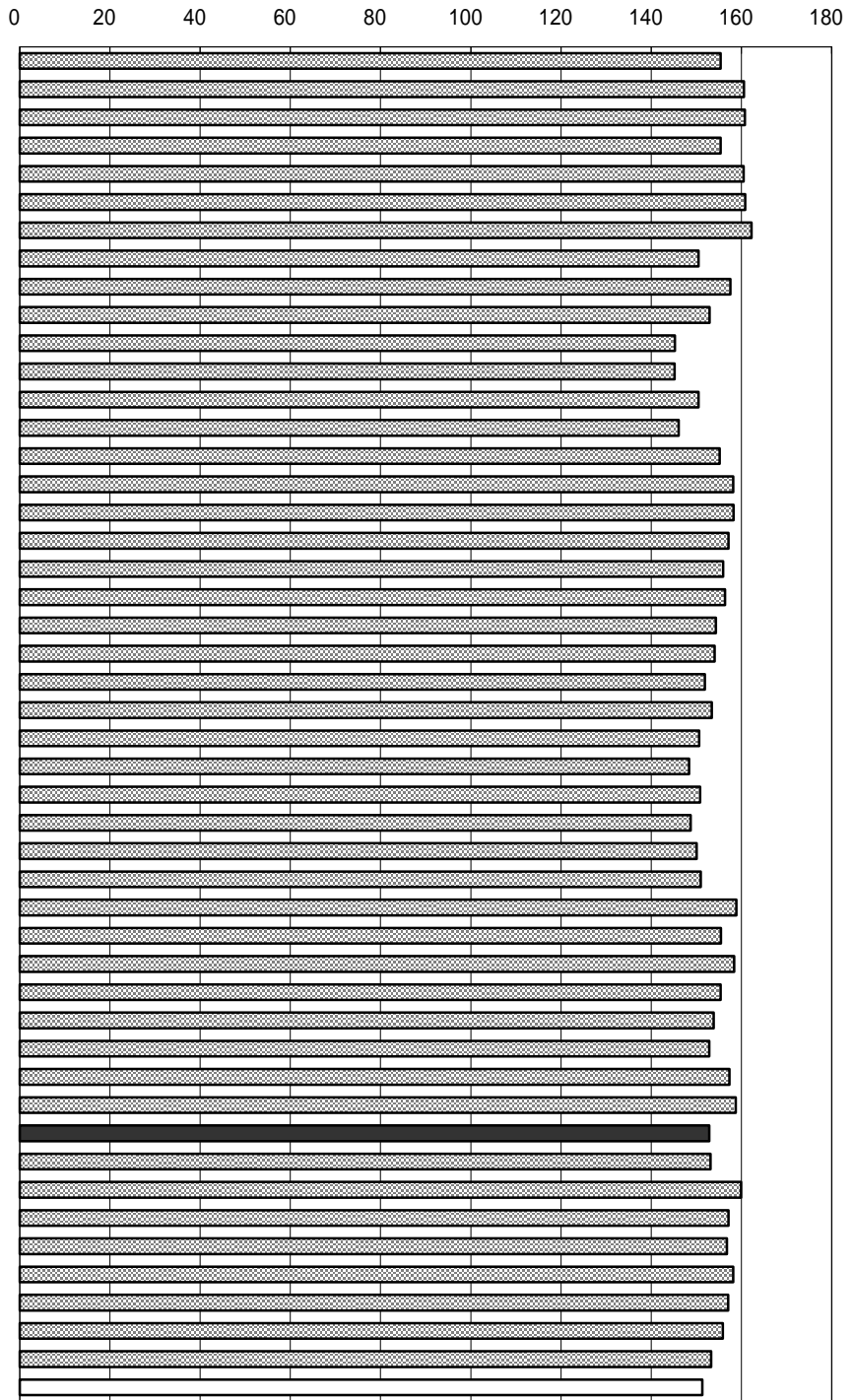

年次： 平成16年  
 資料： 毎月勤労統計調査年報  
 出所： 厚生労働省  
 備考： 本県 = 全国平均の100.99%  
 事業所規模5人以上

総実労働時間数  
 就業規則で決まる所定内労働時間数と  
 早出、残業、休日出勤等の所定外労働時  
 間数の合計。

右表  
 年次： 平成16年  
 資料： 毎月勤労統計調査地方調査年報  
 出所： 県統計課

産業別月間総実労働時間数

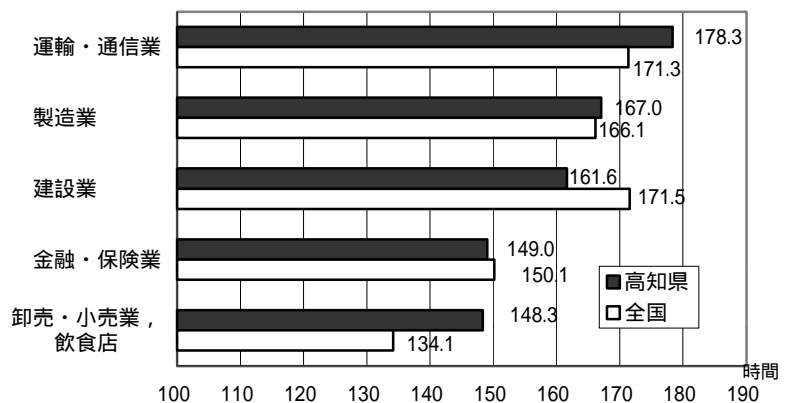

## 6.4 労働災害度数率

No	都道府県名	度数率	順位
1	北海道	3.93	3
2	青森	2.16	15
3	岩手	1.59	31
4	宮城	2.34	13
5	秋田	1.73	25
6	山形	1.70	26
7	福島	1.26	38
8	茨城	1.22	41
9	栃木	1.11	44
10	群馬	1.69	27
11	埼玉	2.37	11
12	千葉	2.36	12
13	東京	1.53	33
14	神奈川	1.91	20
15	新潟	1.79	23
16	富山	1.26	38
17	石川	1.69	27
18	福井	1.45	34
19	山梨	1.21	43
20	長野	1.40	36
21	岐阜	2.05	17
22	静岡	1.41	35
23	愛知	1.25	40
24	三重	1.10	45
25	滋賀	1.29	37
26	京都	2.94	6
27	大阪	2.19	14
28	兵庫	1.88	22
29	奈良	3.81	4
30	和歌山	2.52	8
31	鳥取	2.71	7
32	島根	1.96	19
33	岡山	1.22	41
34	広島	1.78	24
35	山口	1.64	29
36	徳島	1.61	30
37	香川	2.50	9
38	愛媛	1.97	18
39	高知	5.59	1
40	福岡	1.91	20
41	佐賀	2.06	16
42	長崎	2.48	10
43	熊本	0.99	46
44	大分	0.73	47
45	宮崎	3.05	5
46	鹿児島	1.54	32
47	沖縄	4.31	2
	全 国	1.85	

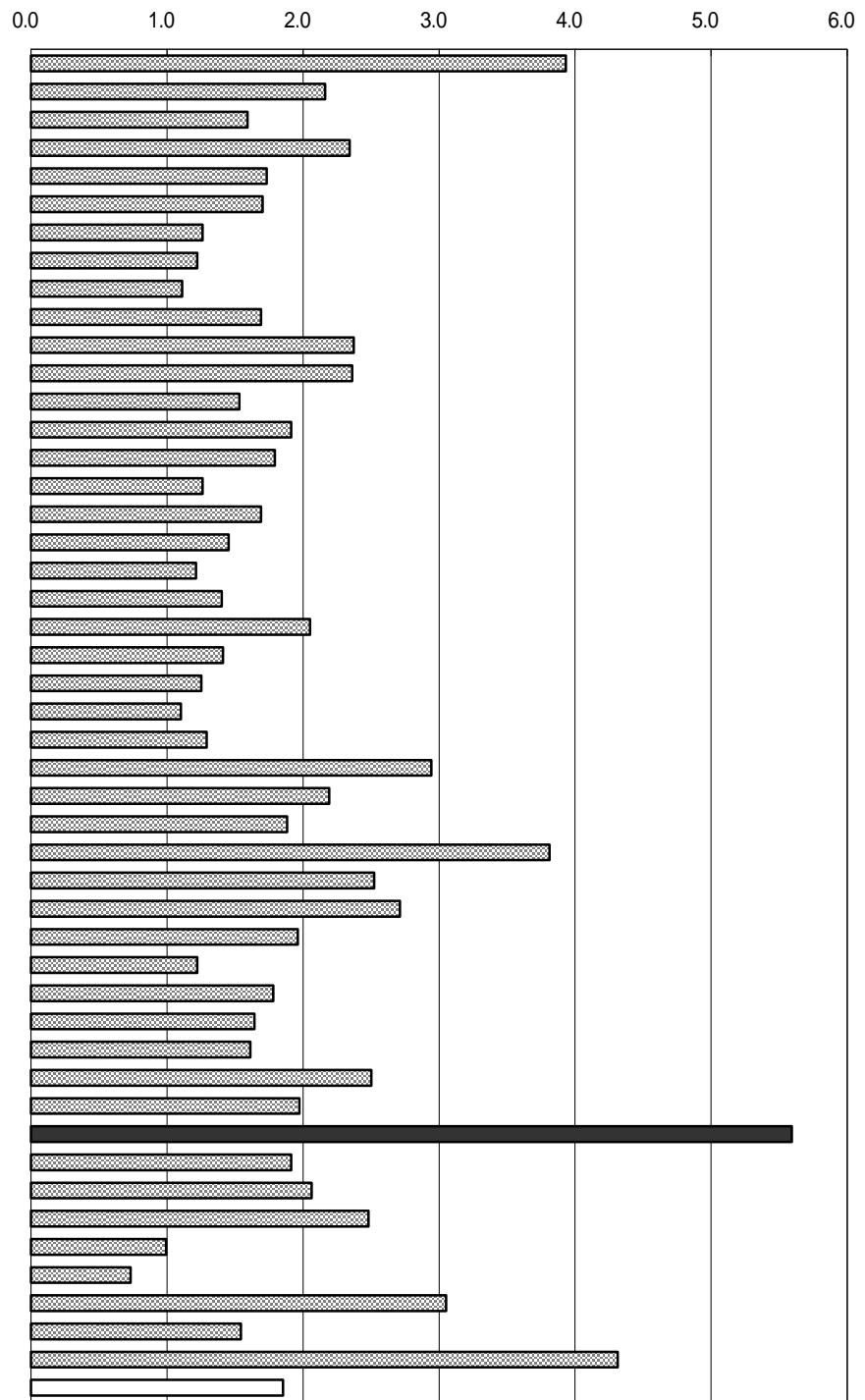

年次：平成16年

資料：労働災害動向調査報告

出所：厚生労働省

備考：本県 = 全国平均の302.16%

### 労働災害度数率

100万延べ実労働時間当たりの労働災害による死傷者数をもって災害発生の頻度を表したものの。

$$\text{度数率} = \frac{\text{労働災害による死傷者数} \times 1,000,000}{\text{延べ実労働時間数}}$$

### 労働災害度数率の推移

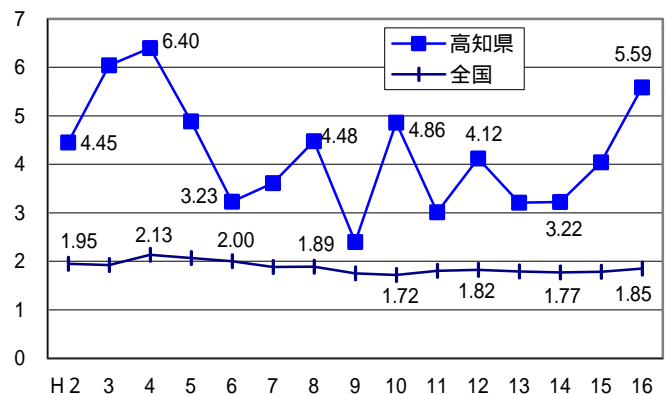

## 6 5 実収入（1ヵ月間・勤労者世帯）

No	都道府県名	千円	順位
1	北海道	502.7	31
2	青森	499.4	32
3	岩手	491.1	34
4	宮城	428.5	43
5	秋田	585.3	7
6	山形	530.2	23
7	福島	546.5	19
8	茨城	542.5	20
9	栃木	601.5	3
10	群馬	433.4	42
11	埼玉	558.6	17
12	千葉	523.4	27
13	東京	561.7	15
14	神奈川	604.2	2
15	新潟	575.6	10
16	富山	664.6	1
17	石川	578.1	9
18	福井	527.8	25
19	山梨	461.0	39
20	長野	555.2	18
21	岐阜	570.8	12
22	静岡	529.7	24
23	愛知	535.6	21
24	三重	527.0	26
25	滋賀	533.0	22
26	京都	468.6	37
27	大阪	406.3	46
28	兵庫	416.3	44
29	奈良	585.3	8
30	和歌山	495.3	33
31	鳥取	434.9	41
32	島根	598.9	5
33	岡山	507.8	30
34	広島	575.5	11
35	山口	570.0	13
36	徳島	587.3	6
37	香川	563.9	14
38	愛媛	472.8	36
39	高知	561.2	16
40	福岡	482.0	35
41	佐賀	467.8	38
42	長崎	413.7	45
43	熊本	453.9	40
44	大分	600.7	4
45	宮崎	521.5	28
46	鹿児島	519.9	29
47	沖縄	374.3	47
	全 国	530.0	

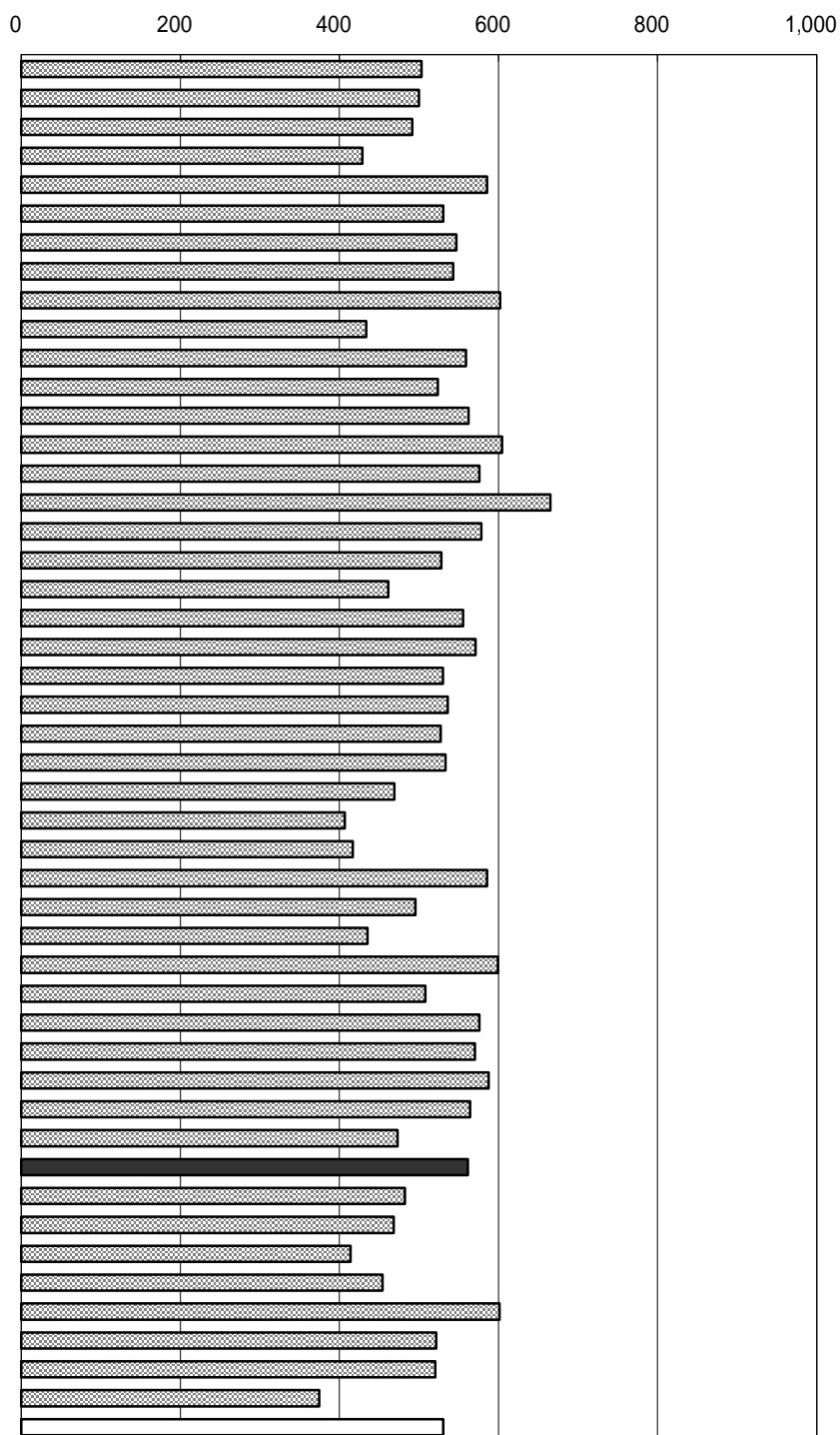

年次：平成16年  
 資料：家計調査年報  
 出所：総務省統計局  
 備考：本県 = 全国平均の105.88%  
 数字は都道府県庁所在市のもの

1世帯当たり年平均1ヵ月の実収入（勤労者世帯）

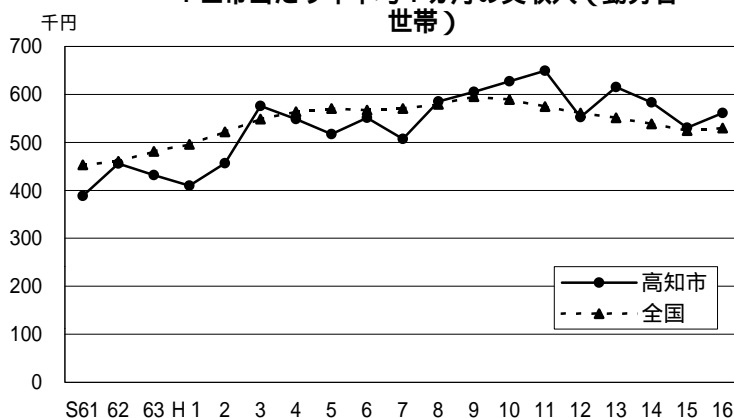

## 6 6 消費支出（1ヵ月間・勤労者世帯）

No	都道府県名	千円	順位
1	北海道	317.5	31
2	青森	309.4	34
3	岩手	334.3	20
4	宮城	305.2	36
5	秋田	352.4	8
6	山形	328.9	26
7	福島	328.8	27
8	茨城	321.0	30
9	栃木	366.3	4
10	群馬	283.0	44
11	埼玉	341.7	16
12	千葉	346.6	13
13	東京都	362.7	5
14	神奈川県	381.2	2
15	新潟	350.2	10
16	富山	395.8	1
17	石川	336.7	19
18	福井	287.9	41
19	山梨	300.8	38
20	長野	330.3	23
21	岐阜	351.4	9
22	静岡	331.1	22
23	愛知	330.0	25
24	三重	336.8	18
25	滋賀	331.6	21
26	京都	307.1	35
27	大阪	281.3	45
28	兵庫	283.0	43
29	奈良	344.5	14
30	和歌山	278.7	46
31	鳥取	284.2	42
32	島根	330.2	24
33	岡山	310.7	33
34	広島	362.4	6
35	山口	367.6	3
36	徳島	349.5	12
37	香川	343.6	15
38	愛媛	290.7	40
39	高知	350.1	11
40	福岡	353.5	7
41	佐賀	311.3	32
42	長崎	296.9	39
43	熊本	322.2	29
44	大分	327.4	28
45	宮崎	304.1	37
46	鹿児島	337.1	17
47	沖縄	243.3	47
	全 国	330.8	

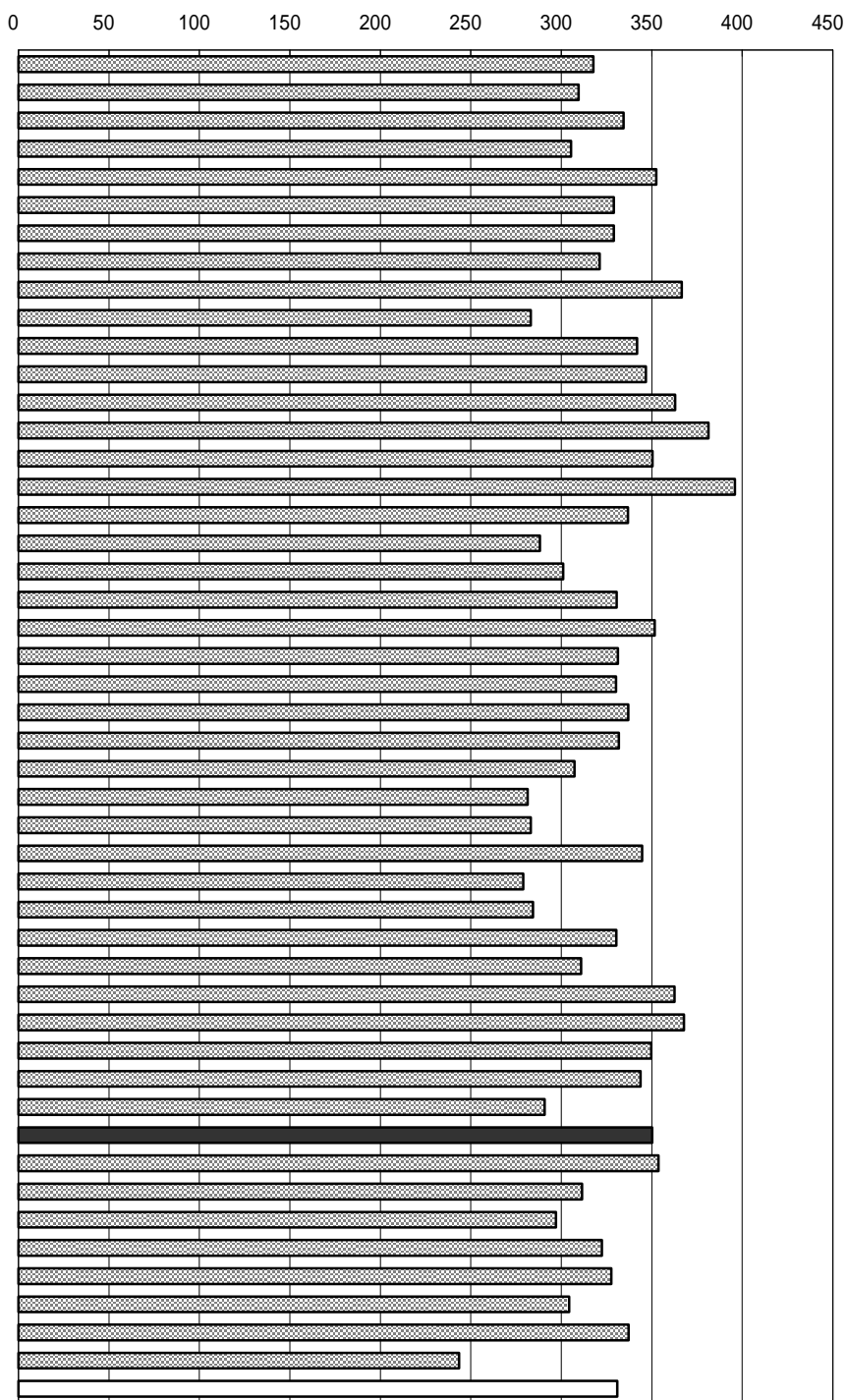

年次：平成16年  
 資料：家計調査年報  
 出所：総務省統計局  
 備考：本県 = 全国平均の105.83%  
 数字は都道府県庁所在市のもの

消費支出  
 いわゆる生活費のことで、食料など種々のものやサービスを購入して実際に支払った額。

1世帯当たり消費支出額

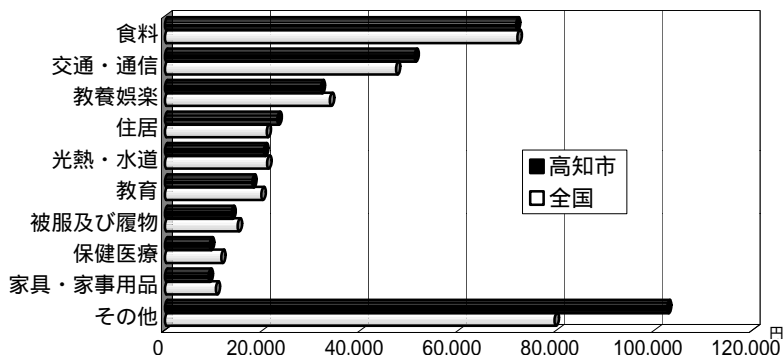

## 6 7 消費者物価指数（地域差指数・全国 = 100）

No	都道府県名	指数	順位
1	北海道	103.0	14
2	青森	102.1	18
3	岩手	101.9	21
4	宮城	100.1	35
5	秋田	99.1	42
6	山形	104.0	8
7	福島	101.5	23
8	茨城	100.1	35
9	栃木	102.4	16
10	群馬	98.9	44
11	埼玉	103.7	9
12	千葉	101.8	22
13	東京都	110.4	1
14	神奈川県	109.6	2
15	新潟	103.6	10
16	富山	101.5	23
17	石川	103.3	12
18	福井	101.3	26
19	山梨	102.2	17
20	長野	100.4	32
21	岐阜	99.0	43
22	静岡県	104.1	7
23	愛知県	104.5	6
24	三重	101.4	25
25	滋賀	99.8	39
26	京都	105.1	4
27	大阪府	106.9	3
28	兵庫県	103.1	13
29	奈良	102.1	18
30	和歌山	102.1	18
31	鳥取	100.2	33
32	島根	102.7	15
33	岡山	103.4	11
34	広島	100.5	29
35	山口	100.5	29
36	徳島	99.2	41
37	香川	100.9	28
38	愛媛	98.3	46
39	高知	99.5	40
40	福岡	100.2	33
41	佐賀	99.9	38
42	長崎	104.6	5
43	熊本	100.0	37
44	大分	100.5	29
45	宮崎	98.4	45
46	鹿児島	101.1	27
47	沖縄	97.3	47
	全国	100.0	

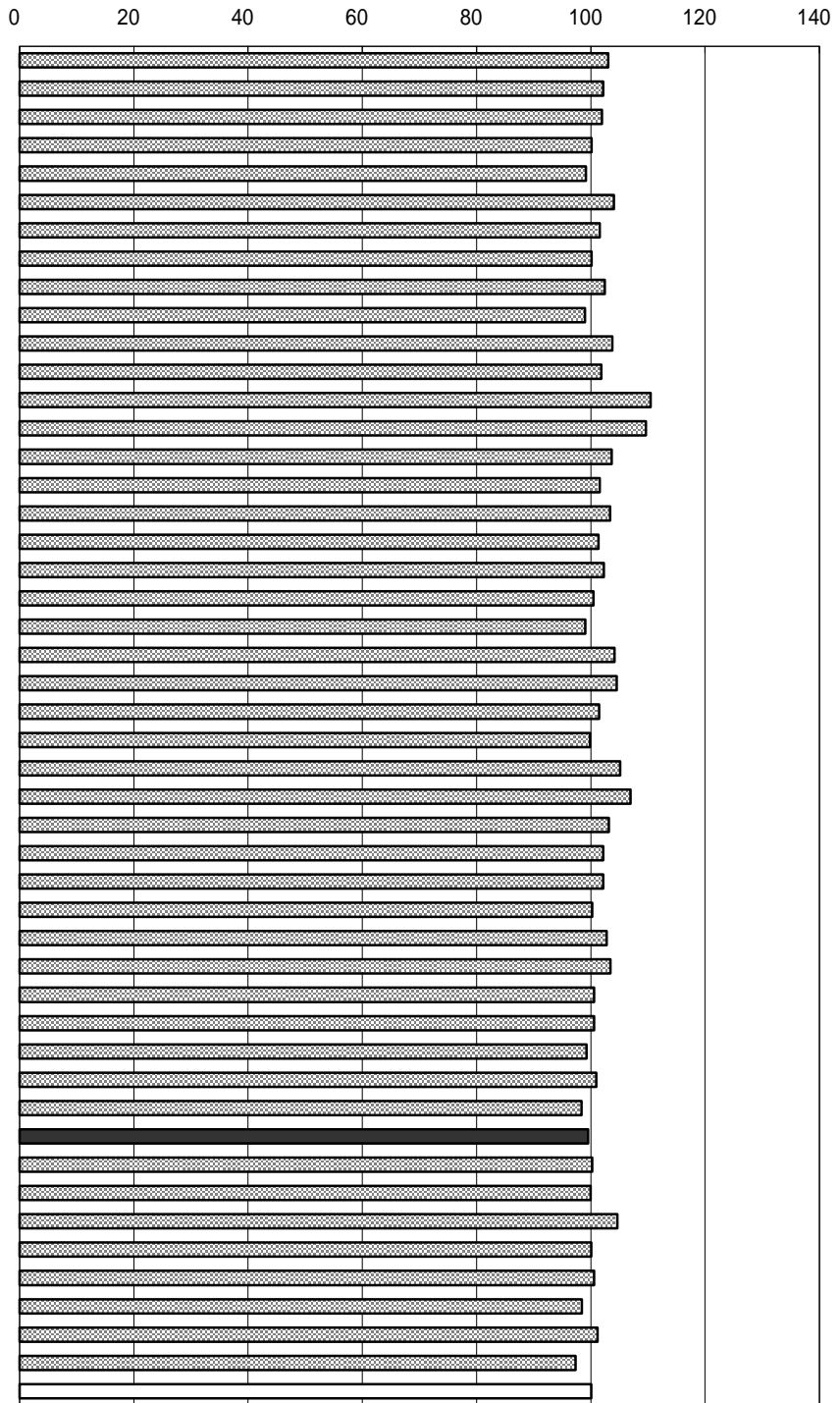

年次：平成16年  
 資料：消費者物価指数年報  
 出所：総務省統計局  
 備考：数字は都道府県庁所在市のもの  
 全国を100とした指数

右表  
 資料：高知市消費者物価指数  
 出所：県統計課

総合指数の推移（高知市・平成12年 = 100）

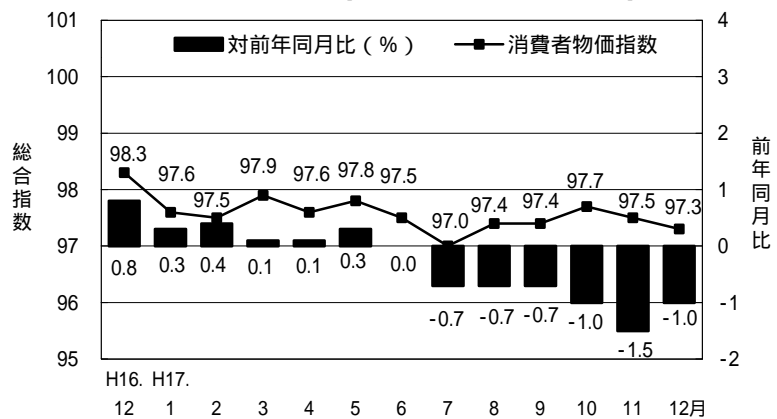

## 68 貯蓄現在高(1世帯当たり・全世帯)

No	都道府県名	千円	順位
1	北海道	11,267	37
2	青森	10,559	40
3	岩手	11,040	39
4	宮城	10,351	43
5	秋田	11,105	38
6	山形	11,422	36
7	福島	12,266	33
8	茨城	14,998	16
9	栃木	14,547	21
10	群馬	14,333	24
11	埼玉	13,047	30
12	千葉	14,553	20
13	東京都	17,294	5
14	神奈川県	15,352	14
15	新潟	15,209	15
16	富山	15,781	9
17	石川	14,854	18
18	福井	17,629	4
19	山梨	11,464	35
20	長野	14,184	26
21	岐阜	15,430	13
22	静岡	15,616	11
23	愛知	17,098	6
24	三重	17,728	3
25	滋賀	14,366	23
26	京都	14,966	17
27	大阪	13,687	27
28	兵庫	15,551	12
29	奈良	19,841	1
30	和歌山	15,639	10
31	鳥取	14,239	25
32	島根	12,663	32
33	岡山	16,152	8
34	広島	16,320	7
35	山口	13,583	28
36	徳島	14,608	19
37	香川	18,288	2
38	愛媛	14,494	22
39	高知	13,178	29
40	福岡	12,147	34
41	佐賀	12,811	31
42	長崎	10,186	44
43	熊本	10,393	41
44	大分	10,357	42
45	宮崎	8,362	46
46	鹿児島	8,440	45
47	沖縄	4,509	47
	全 国	14,249	

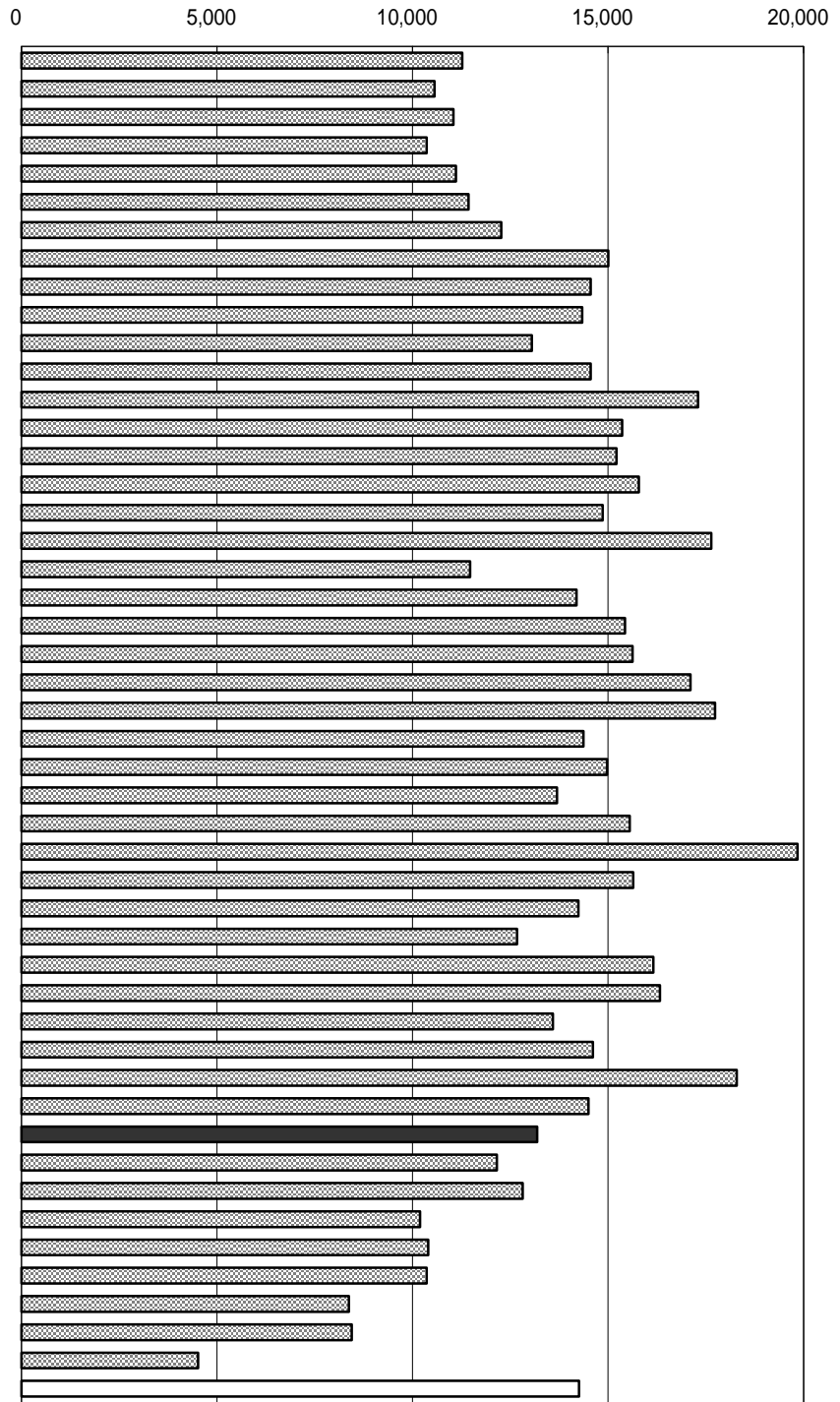

年次：平成16年  
 資料：全国消費実態調査報告  
 (5年毎の調査)  
 出所：総務省統計局  
 備考：本県 = 全国平均の92.48%

貯蓄現在高  
 郵便局・銀行・その他の金融機関への  
 預貯金、生命保険・損害保険の掛金、有  
 価証券等と社内預金などの金融機関外  
 への貯蓄の合計。

### 種類別貯蓄現在高(1世帯当たり)

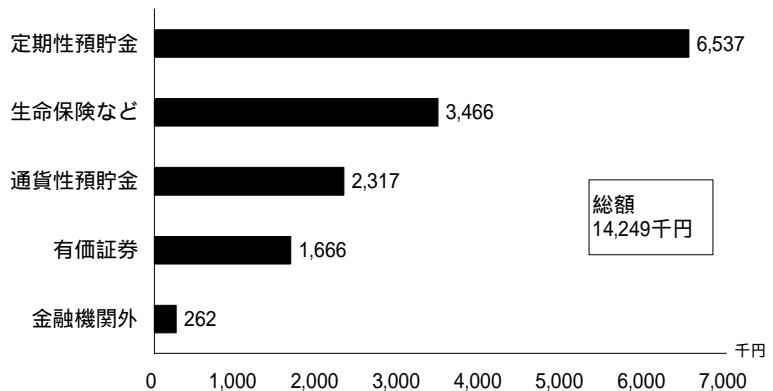

## 69 パソコン普及率

No	都道府県名	%	順位
1	北海道	16.5	37
2	青森	14.2	41
3	岩手	15.2	40
4	宮城	19.3	26
5	秋田	15.6	39
6	山形	17.1	35
7	福島	16.8	36
8	茨城	21.4	15
9	栃木	21.4	15
10	群馬	21.2	17
11	埼玉	24.4	9
12	千葉	24.7	8
13	東京都	25.2	6
14	神奈川県	27.7	1
15	新潟	20.2	24
16	富山	21.1	18
17	石川	20.9	20
18	福井	27.3	2
19	山梨	17.6	33
20	長野	21.1	18
21	岐阜	20.8	21
22	静岡	21.5	13
23	愛知	26.1	3
24	三重	23.8	10
25	滋賀	25.4	4
26	京都	25.4	4
27	大阪	20.8	21
28	兵庫	20.6	23
29	奈良	24.8	7
30	和歌山	17.4	34
31	鳥取	22.9	11
32	島根	17.9	32
33	岡山	21.5	13
34	広島	19.2	27
35	山口	18.0	30
36	徳島	22.8	12
37	香川	19.0	28
38	愛媛	18.6	29
39	高知	14.0	42
40	福岡	18.0	30
41	佐賀	19.6	25
42	長崎	12.7	46
43	熊本	13.6	44
44	大分	16.2	38
45	宮崎	14.0	42
46	鹿児島	13.2	45
47	沖縄	7.4	47
	全 国	21.3	

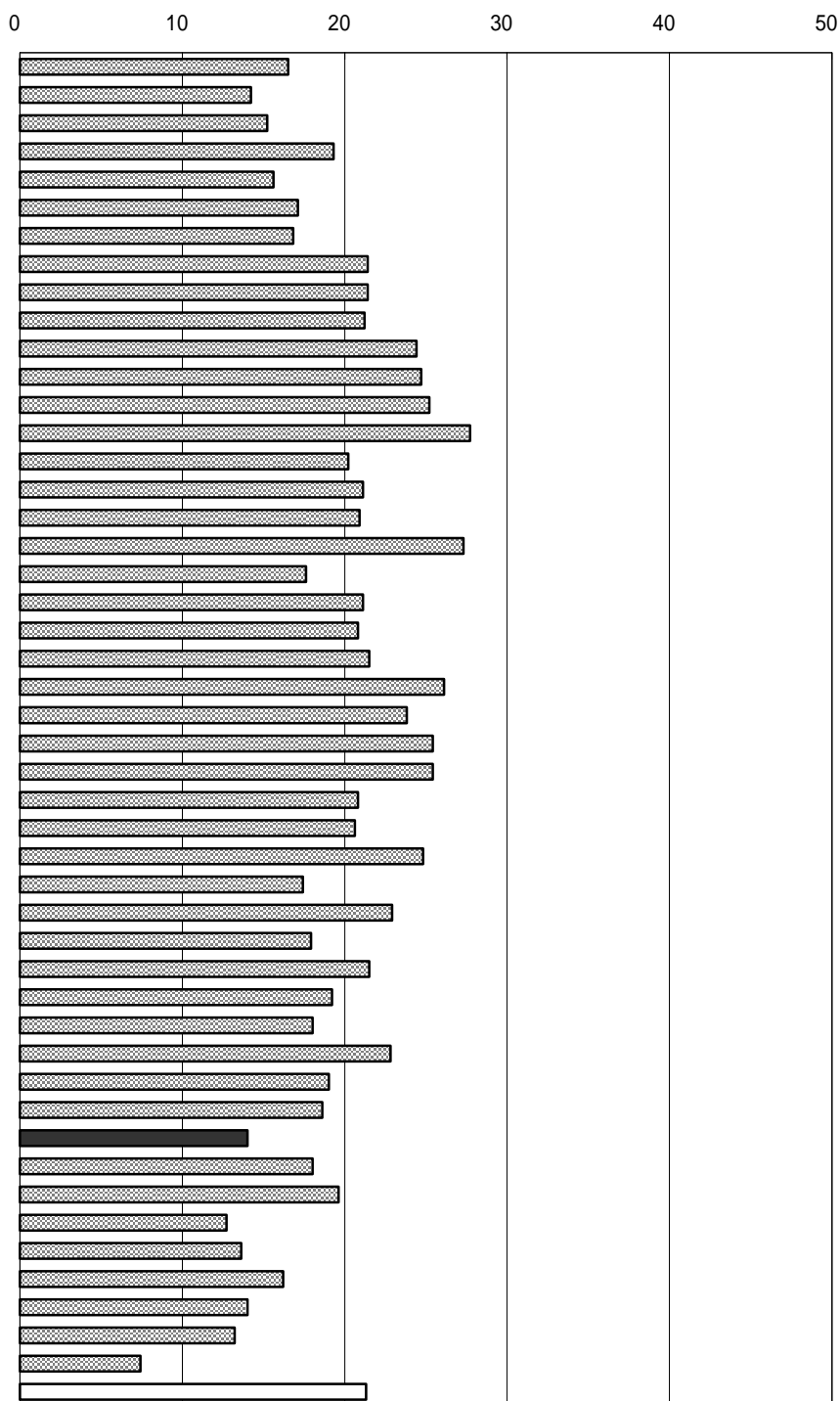

年次：平成16年

資料：全国消費実態調査報告（5年毎の調

出所：総務省統計局

備考：本県 = 全国平均の65.73%

携帯電話（PHSを含む）の普及率と全国順位

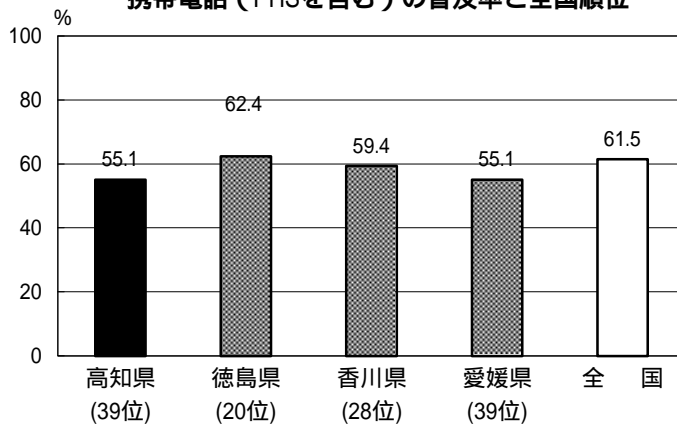



## 70 着工新設住宅数（人口1万人当たり）

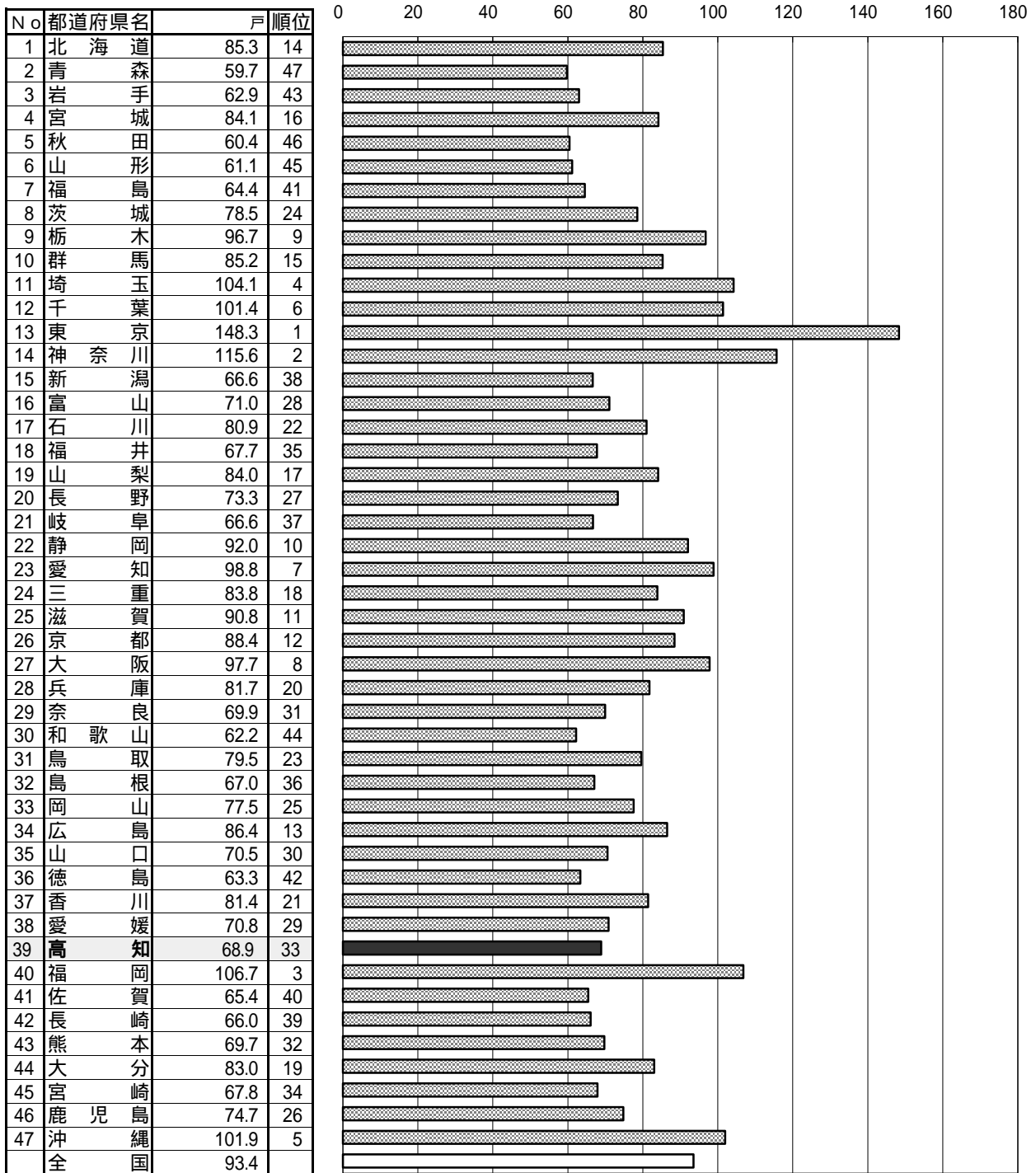

年次：平成16年度計  
 資料：建築着工統計調査報告  
 出所：国土交通省建設経済局  
 備考：本県 = 全国平均の73.69%

### 着工新設住宅

建築工事届によって把握された着工工事を経て建築された住宅のうち、新設・増築又は改築等によって新たに造られた住宅。

### 着工新設住宅利用別の割合

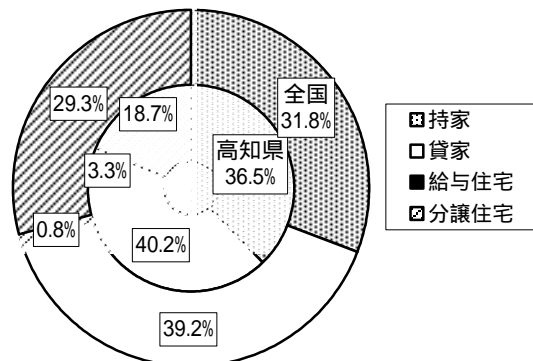

# 7 1 持ち家比率（対居住世帯あり住宅数）

No	都道府県名	%	順位
1	北海道	56.7	42
2	青森	70.9	13
3	岩手	70.1	19
4	宮城	60.6	39
5	秋田	77.6	2
6	山形	75.9	4
7	福島	68.6	24
8	茨城	70.1	19
9	栃木	69.2	22
10	群馬	70.5	17
11	埼玉	64.1	34
12	千葉	64.3	33
13	東京都	44.8	47
14	神奈川県	56.3	43
15	新潟	74.9	6
16	富山	79.6	1
17	石川	68.7	23
18	福井	76.1	3
19	山梨	69.6	21
20	長野	72.2	11
21	岐阜	73.4	7
22	静岡県	65.6	30
23	愛知	58.7	41
24	三重	75.3	5
25	滋賀	73.0	8
26	京都	61.0	38
27	大阪	51.9	46
28	兵庫	63.4	37
29	奈良	72.2	11
30	和歌山	72.9	9
31	鳥取	70.7	16
32	島根	72.9	9
33	岡山	66.0	29
34	広島	60.5	40
35	山口	66.1	28
36	徳島	70.8	15
37	香川	70.2	18
38	愛媛	66.6	27
39	高知	64.7	32
40	福岡	54.3	44
41	佐賀	70.9	13
42	長崎	65.0	31
43	熊本	63.8	35
44	大分	63.5	36
45	宮崎	67.1	26
46	鹿児島	67.3	25
47	沖縄	52.3	45
	全 国	61.2	

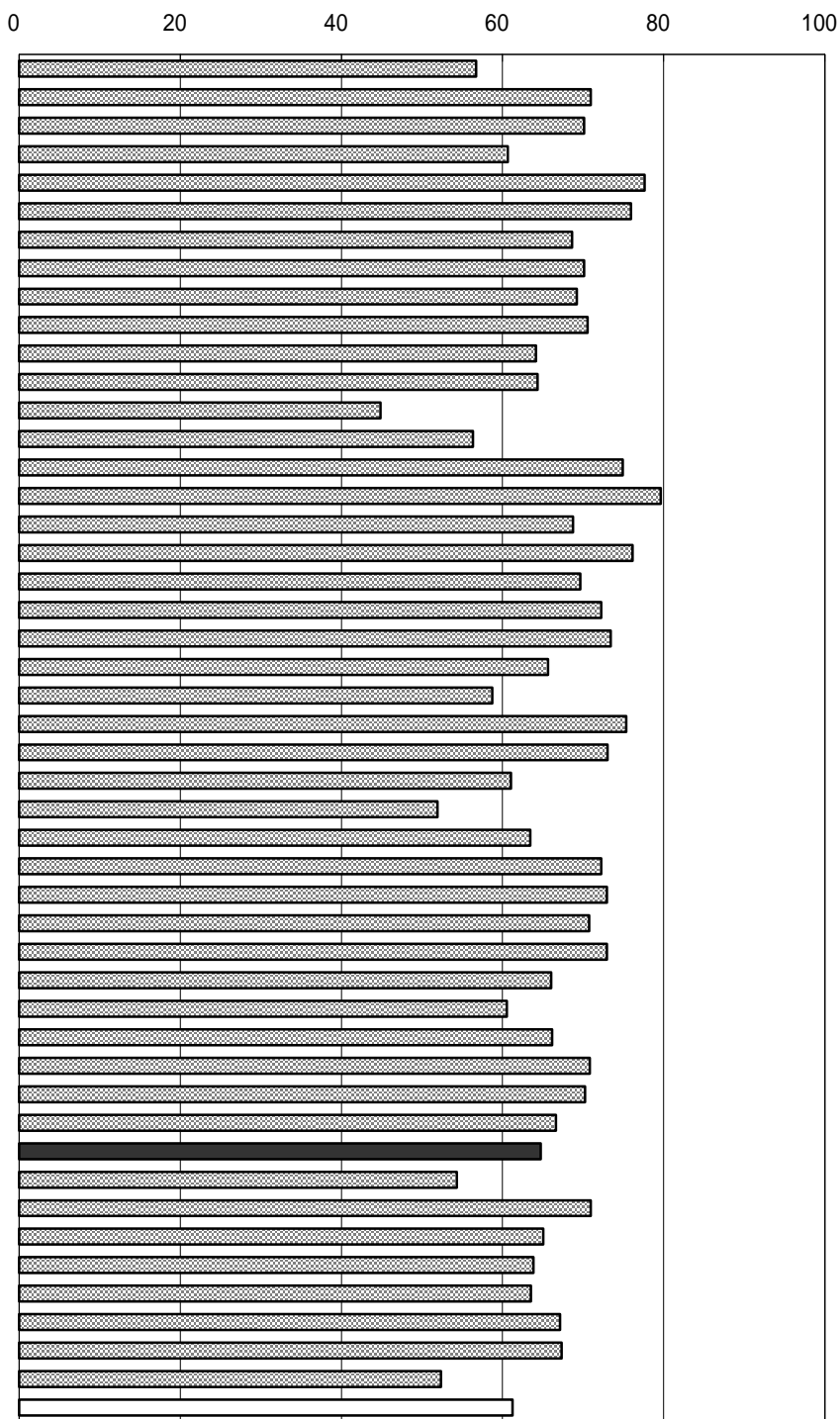

年次： 平成15年  
 資料： 住宅・土地統計調査（5年毎の調査）  
 出所： 総務省統計局  
 備考： 本県 = 全国平均の105.72%

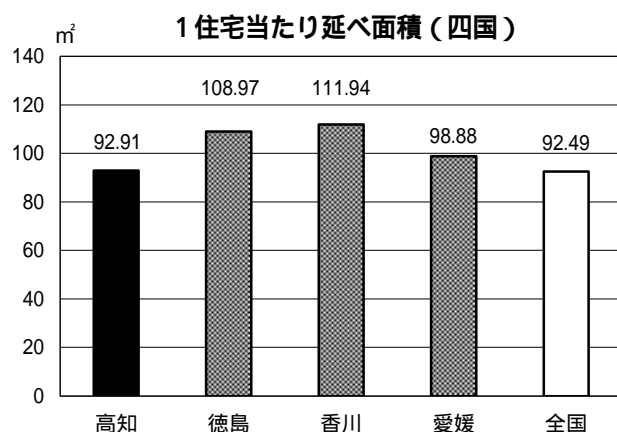

## 7 2 住宅の敷地面積（1住宅当たり）

No	都道府県名	m <sup>2</sup>	順位
1	北海道	300	22
2	青森	367	9
3	岩手	397	4
4	宮城	372	8
5	秋田	383	7
6	山形	405	3
7	福島	386	6
8	茨城	446	1
9	栃木	411	2
10	群馬	367	9
11	埼玉	234	38
12	千葉	265	34
13	東京	145	46
14	神奈川	184	44
15	新潟	346	14
16	富山	394	5
17	石川	291	26
18	福井	341	15
19	山梨	347	13
20	長野	361	11
21	岐阜	297	23
22	静岡	275	32
23	愛知	259	35
24	三重	291	26
25	滋賀	288	28
26	京都	172	45
27	大阪	130	47
28	兵庫	206	42
29	奈良	231	40
30	和歌山	216	41
31	鳥取	324	18
32	島根	320	19
33	岡山	278	30
34	広島	233	39
35	山口	282	29
36	徳島	294	24
37	香川	293	25
38	愛媛	236	37
39	高知	204	43
40	福岡	276	31
41	佐賀	333	17
42	長崎	251	36
43	熊本	336	16
44	大分	301	21
45	宮崎	350	12
46	鹿児島	314	20
47	沖縄	273	33
	全 国	272	

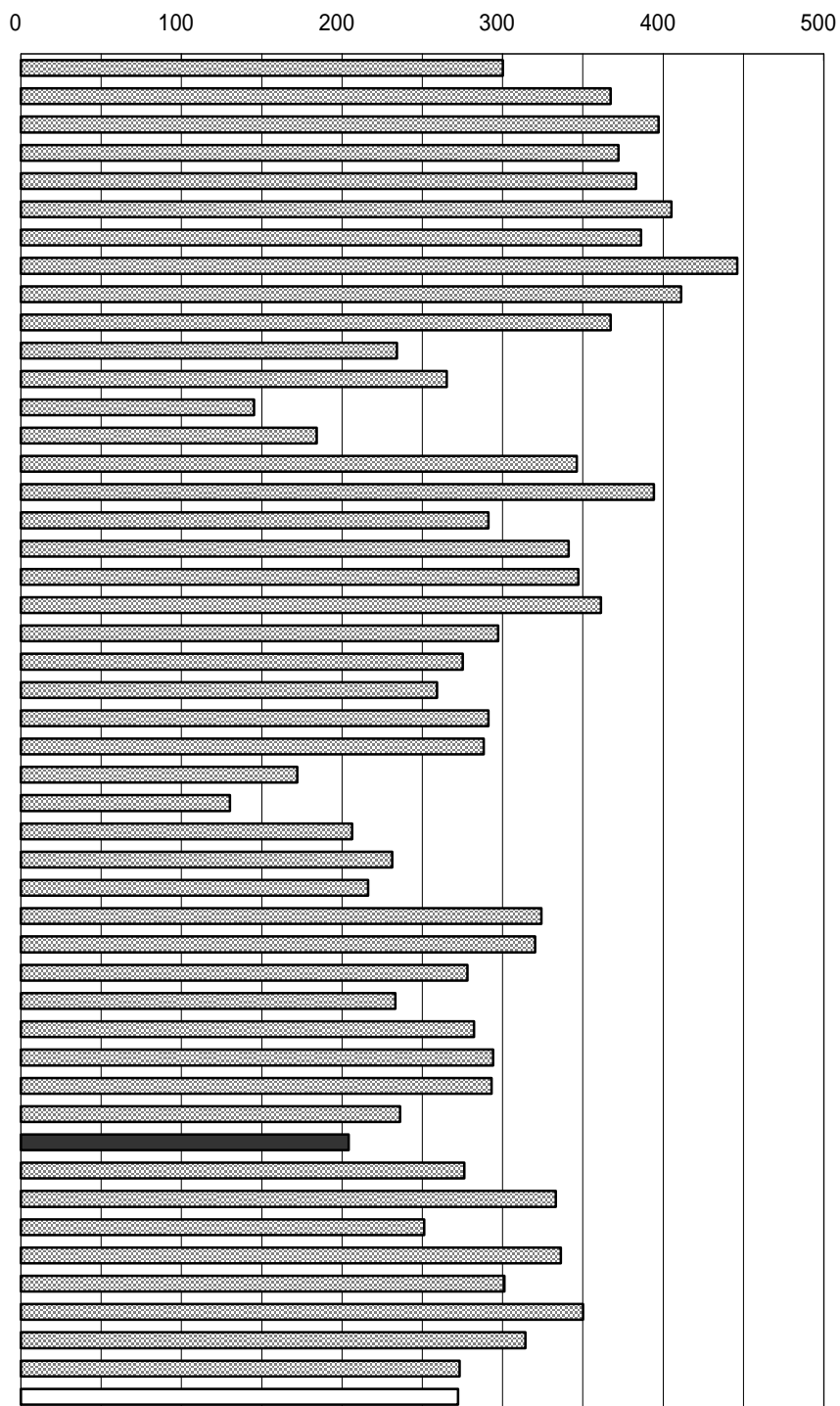

年次： 平成15年  
 資料： 住宅・土地統計調査（5年毎の調査）  
 出所： 総務省統計局  
 備考： 本県＝全国平均の75.00%

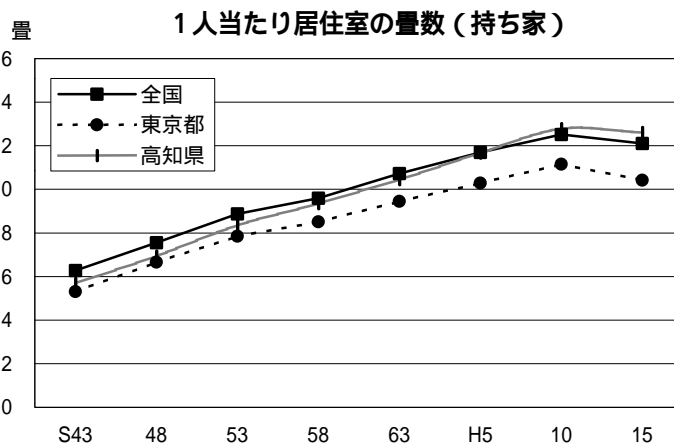

### 7 3 上水道等給水普及率

No	都道府県名	%	順位
1	北海道	96.7	25
2	青森	96.4	27
3	岩手	90.1	43
4	宮城	98.3	17
5	秋田	87.9	45
6	山形	96.9	24
7	福島	90.6	42
8	茨城	87.5	46
9	栃木	93.1	35
10	群馬	99.1	11
11	埼玉	99.6	6
12	千葉	113.4	1
13	東京都	99.3	9
14	神奈川県	99.6	6
15	新潟	98.6	14
16	富山	92.1	38
17	石川	98.0	20
18	福井	95.7	30
19	山梨	98.4	16
20	長野	99.1	11
21	岐阜	95.3	31
22	静岡県	97.6	22
23	愛知県	99.8	5
24	三重	98.9	13
25	滋賀	99.2	10
26	京都	100.0	2
27	大阪	99.9	3
28	兵庫	99.5	8
29	奈良	98.2	19
30	和歌山	96.3	28
31	鳥取	98.5	15
32	島根	95.1	32
33	岡山	97.9	21
34	広島	92.5	37
35	山口	91.7	40
36	徳島	93.3	34
37	香川	97.4	23
38	愛媛	92.9	36
39	高知	92.1	38
40	福岡	91.4	41
41	佐賀	93.7	33
42	長崎	98.3	17
43	熊本	84.2	47
44	大分	88.9	44
45	宮崎	96.2	29
46	鹿児島	96.7	25
47	沖縄	99.9	3
	全 国	97.7	

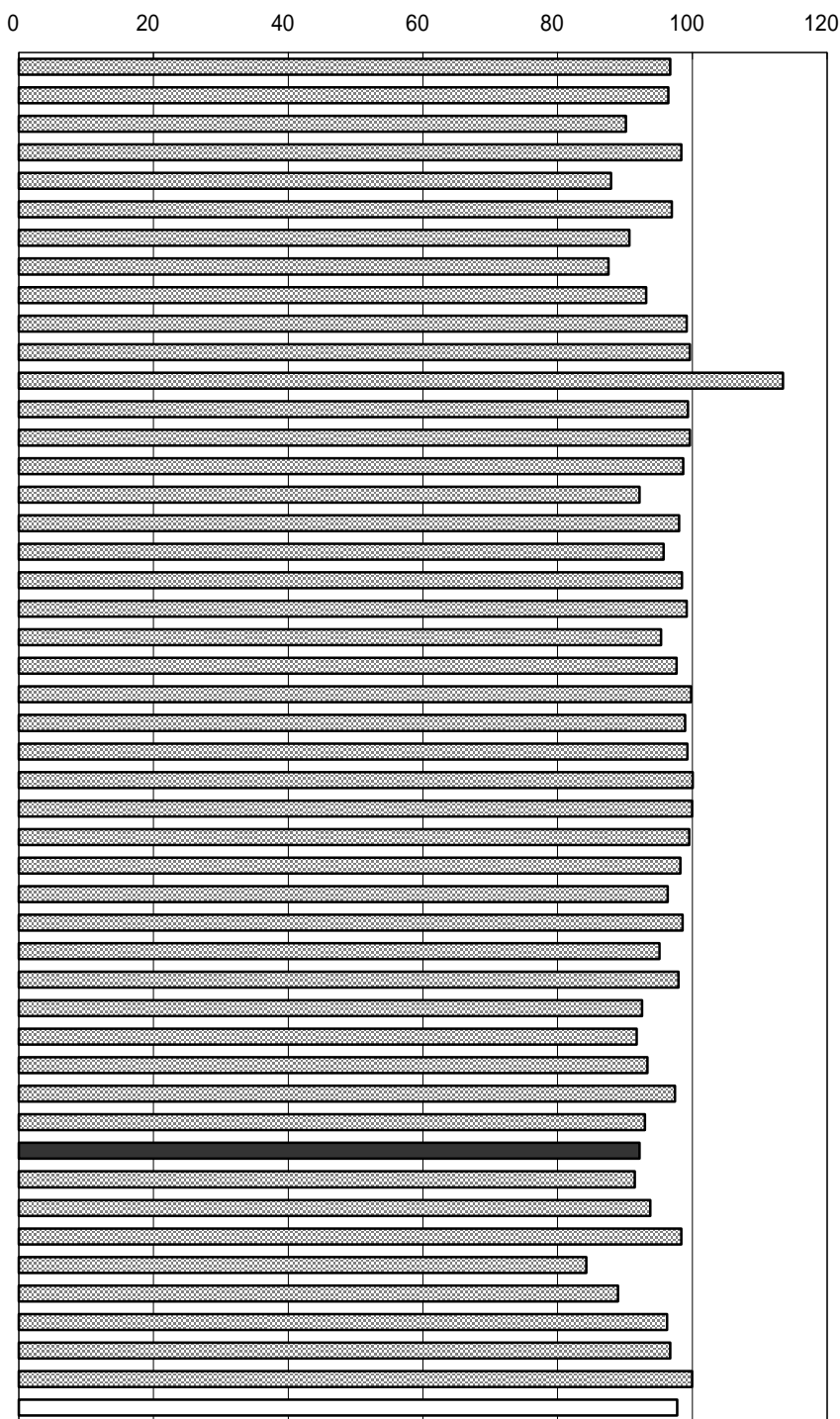

年次：平成15年3月31日現在  
 資料：公共施設状況調  
 出所：総務省自治財政局  
 備考：本県 = 全国平均の94.27%

上水道給水普及率 = 給水人口 ÷ 住民基本台帳人口 × 100  
 (外国人を除く)

給水人口  
 年度末現在において当該水道により居住  
 に必要な給水を受けている人口をいう。

上水道普及率の推移 (高知県)

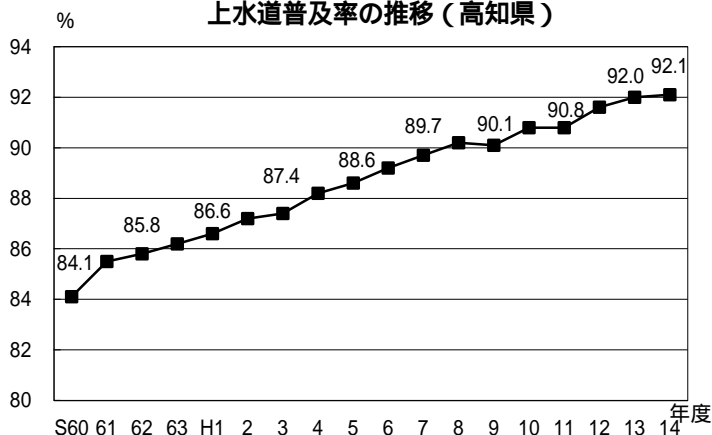

## 7 4 下水道普及率

No	都道府県名	%	順位
1	北海道	84.6	4
2	青森	43.9	31
3	岩手	40.4	36
4	宮城	67.2	9
5	秋田	42.6	33
6	山形	60.0	17
7	福島	39.7	37
8	茨城	45.5	30
9	栃木	50.3	24
10	群馬	40.5	35
11	埼玉	69.8	8
12	千葉	58.7	18
13	東京都	94.9	1
14	神奈川県	91.6	2
15	新潟	51.9	22
16	富山	65.9	10
17	石川	65.3	12
18	福井	58.2	20
19	山梨	47.4	27
20	長野	63.6	14
21	岐阜	53.2	21
22	静岡県	46.4	29
23	愛知県	58.3	19
24	三重	31.1	42
25	滋賀	73.8	7
26	京都府	82.7	6
27	大阪府	84.8	3
28	兵庫県	83.9	5
29	奈良	63.3	15
30	和歌山	11.8	46
31	鳥取	49.0	26
32	島根	28.7	44
33	岡山	43.5	32
34	広島	60.2	16
35	山口	49.3	25
36	徳島	10.7	47
37	香川	32.9	41
38	愛媛	38.3	38
39	高知	25.2	45
40	福岡	65.9	10
41	佐賀	31.0	43
42	長崎	47.1	28
43	熊本	51.0	23
44	大分	37.9	39
45	宮崎	41.7	34
46	鹿児島	34.4	40
47	沖縄	65.0	13
	全国	64.8	

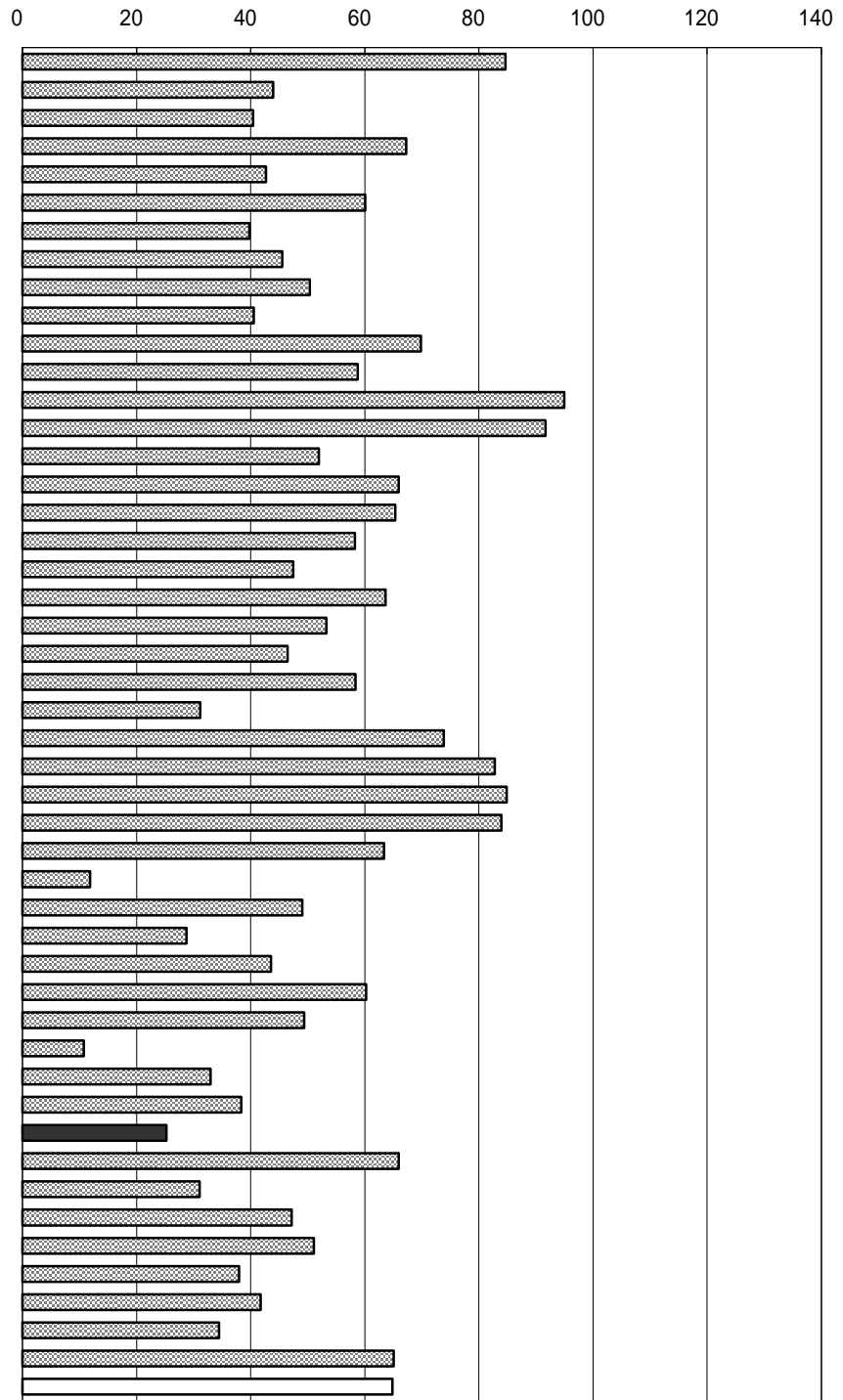

年次：平成15年3月31日現在  
 資料：下水道統計  
 出所：日本下水道協会  
 備考：本県 = 全国平均の38.89%

$$\text{下水道普及率} = \frac{\text{下水道排水区域人口}}{\text{住民基本台帳人口}} \times 100$$

(外国人含む)

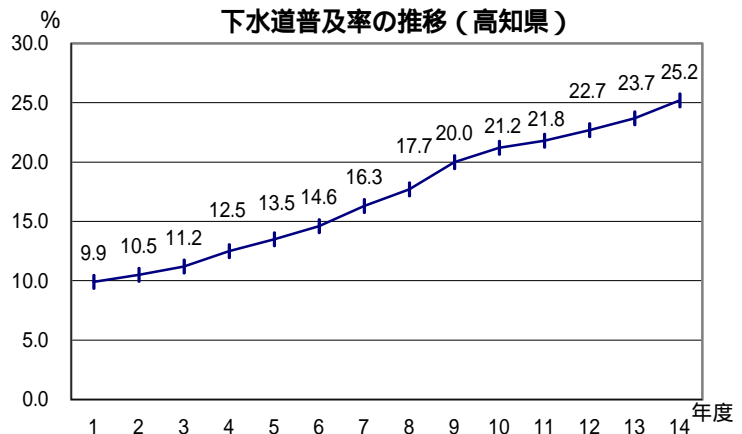

## 7.5 ごみ焼却及び高速堆肥化处理率

No	都道府県名	%	順位
1	北海道	51.9	47
2	青森	72.4	35
3	岩手	74.7	26
4	宮城	82.8	12
5	秋田	70.6	41
6	山形	73.8	29
7	福島	78.1	21
8	茨城	69.0	42
9	栃木	73.9	27
10	群馬	79.8	16
11	埼玉	83.2	10
12	千葉	79.4	18
13	東京都	84.8	6
14	神奈川県	91.3	2
15	新潟	82.0	15
16	富山	84.9	5
17	石川	75.2	24
18	福井	75.4	23
19	山梨	73.4	31
20	長野	71.3	38
21	岐阜	75.1	25
22	静岡県	78.4	20
23	愛知県	83.4	9
24	三重	62.9	45
25	滋賀	73.2	32
26	京都	88.1	3
27	大阪府	95.2	1
28	兵庫県	86.6	4
29	奈良	83.7	8
30	和歌山	79.5	17
31	鳥取	77.0	22
32	島根	60.9	46
33	岡山	82.2	13
34	広島	73.9	27
35	山口	71.1	39
36	徳島	73.5	30
37	香川	71.6	36
38	愛媛	73.2	32
39	高知	73.0	34
40	福岡	84.2	7
41	佐賀	71.5	37
42	長崎	82.1	14
43	熊本	83.1	11
44	大分	66.7	44
45	宮崎	71.0	40
46	鹿児島	68.0	43
47	沖縄	78.9	19
	全国	79.8	

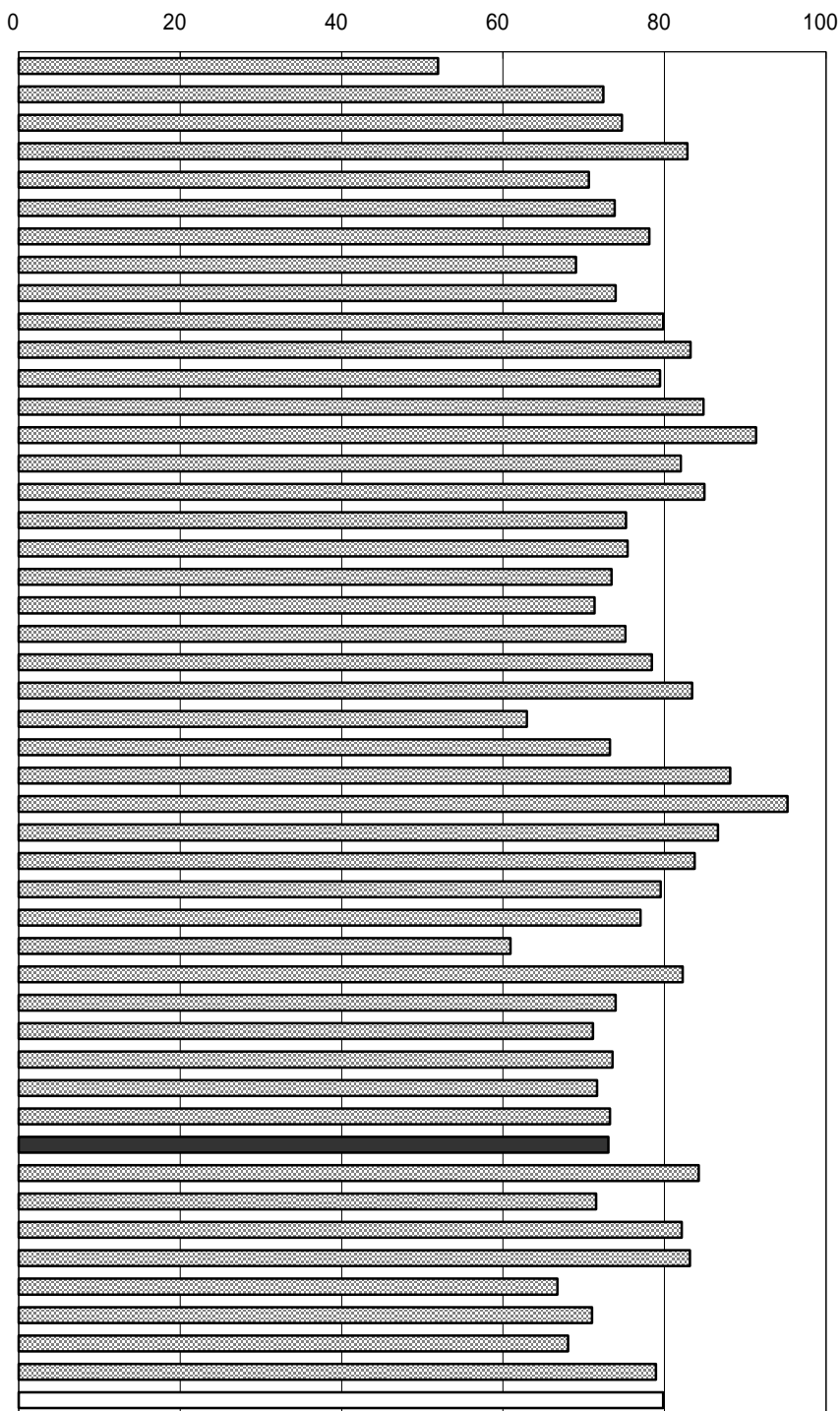

年次：平成15年3月31日現在  
 資料：公共施設状況調  
 出所：総務省自治財政局  
 備考：本県 = 全国平均の91.48%

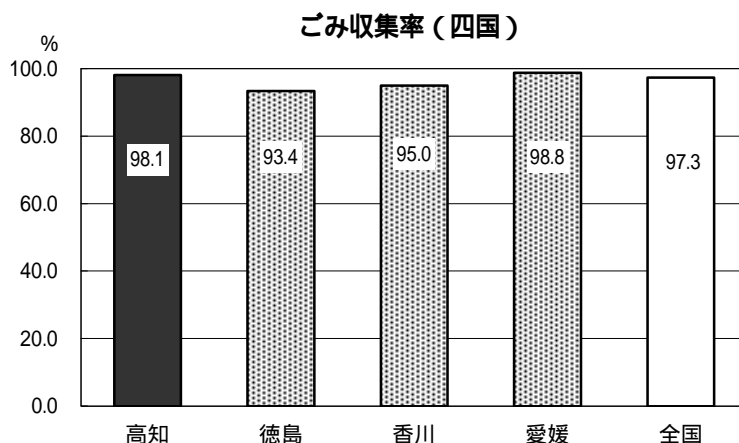

## 7 6 使用電力量(人口1人当たり)

No	都道府県名	kwh	順位
1	北海道	5,349	45
2	青森	5,926	39
3	岩手	5,995	37
4	宮城	6,184	31
5	秋田	6,186	30
6	山形	6,102	34
7	福島	6,877	19
8	茨城	8,444	7
9	栃木	8,506	6
10	群馬	8,211	10
11	埼玉	5,547	42
12	千葉	6,151	33
13	東京都	6,587	25
14	神奈川県	5,971	38
15	新潟	6,763	21
16	富山	9,886	1
17	石川	7,190	15
18	福井	9,328	3
19	山梨	7,256	14
20	長野	7,143	17
21	岐阜	7,084	18
22	静岡県	8,272	9
23	愛知県	8,353	8
24	三重	8,730	5
25	滋賀	9,479	2
26	京都	6,189	29
27	大阪	6,864	20
28	兵庫	7,151	16
29	奈良	5,470	43
30	和歌山	6,158	32
31	鳥取	6,289	28
32	島根	6,470	26
33	岡山	8,753	4
34	広島	6,753	23
35	山口	8,142	11
36	徳島	7,678	12
37	香川	7,363	13
38	愛媛	6,461	27
39	高知	5,758	41
40	福岡	6,102	34
41	佐賀	6,763	21
42	長崎	5,159	47
43	熊本	5,870	40
44	大分	6,705	24
45	宮崎	6,066	36
46	鹿児島	5,469	44
47	沖縄	5,293	46
	全 国	6,788	

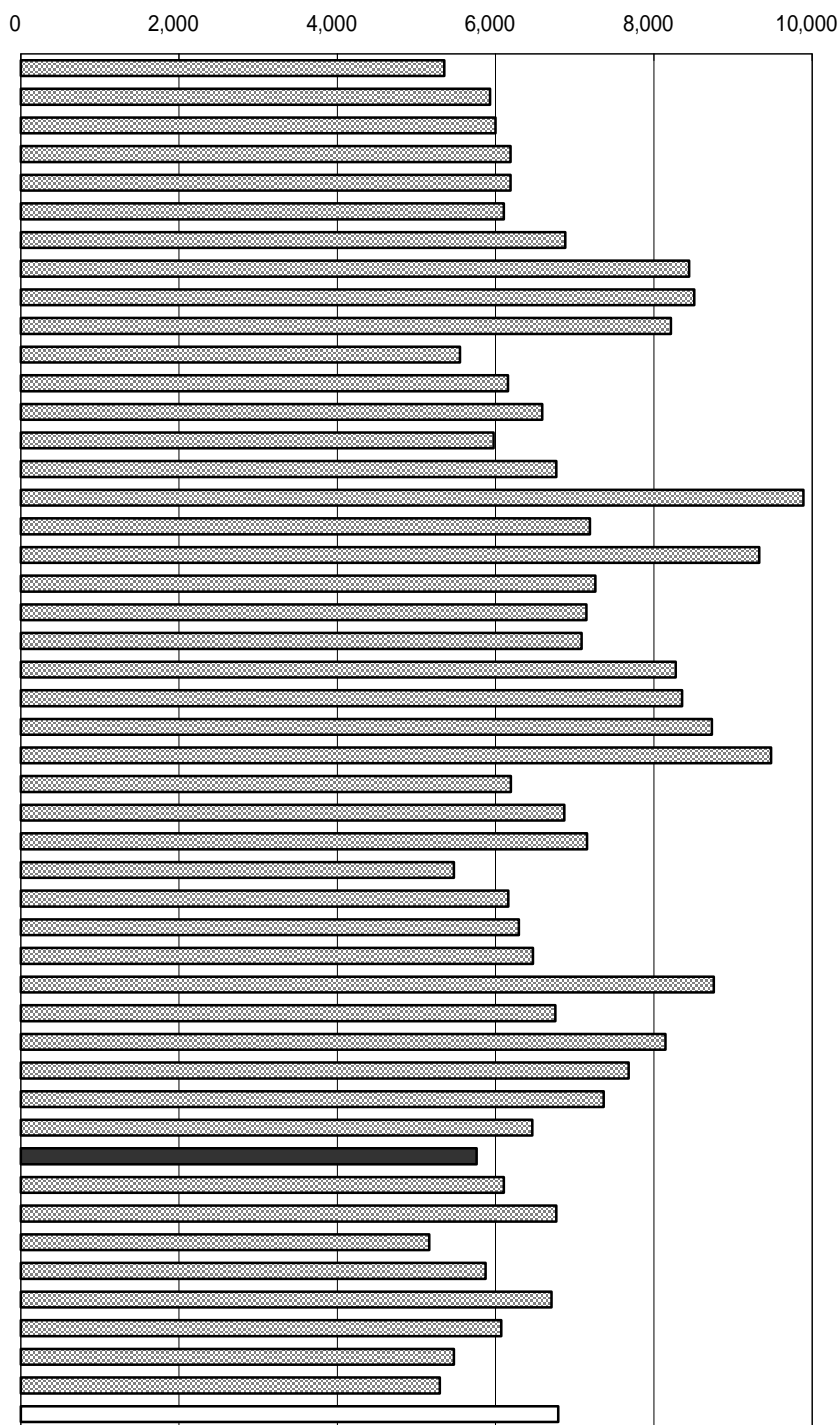

年次：平成16年度  
 資料：電気事業便覧  
 出所：日本電気協会  
 備考：本県 = 全国平均の84.83%

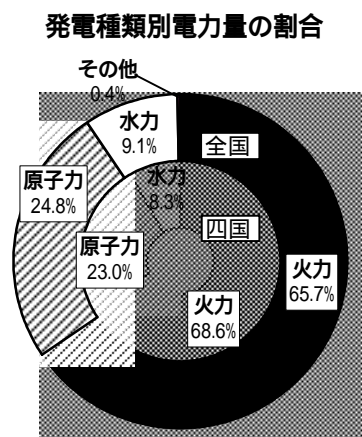

## 77 ホテル・旅館数（人口10万人当たり）

No	都道府県名	館	順位
1	北海道	67.9	25
2	青森	78.4	20
3	岩手	81.9	17
4	宮城	42.8	36
5	秋田	65.9	26
6	山形	92.8	12
7	福島	101.2	10
8	茨城	51.4	31
9	栃木	96.9	11
10	群馬	79.8	19
11	埼玉	12.9	47
12	千葉	29.0	41
13	東京	16.5	45
14	神奈川	21.3	44
15	新潟	125.9	5
16	富山	53.6	29
17	石川	91.2	13
18	福井	164.7	2
19	山梨	191.3	1
20	長野	164.4	3
21	岐阜	77.1	21
22	静岡	119.7	6
23	愛知	24.5	43
24	三重	113.3	7
25	滋賀	51.1	33
26	京都	40.4	37
27	大阪	14.8	46
28	兵庫	35.7	39
29	奈良	36.1	38
30	和歌山	113.0	8
31	鳥取	85.5	14
32	島根	82.4	16
33	岡山	51.8	30
34	広島	33.2	40
35	山口	76.3	22
36	徳島	109.0	9
37	香川	57.2	27
38	愛媛	47.6	35
39	高知	75.2	23
40	福岡	25.7	42
41	佐賀	50.9	34
42	長崎	56.8	28
43	熊本	82.5	15
44	大分	129.9	4
45	宮崎	51.2	32
46	鹿児島	80.0	18
47	沖縄	73.1	24
	全 国	52.3	

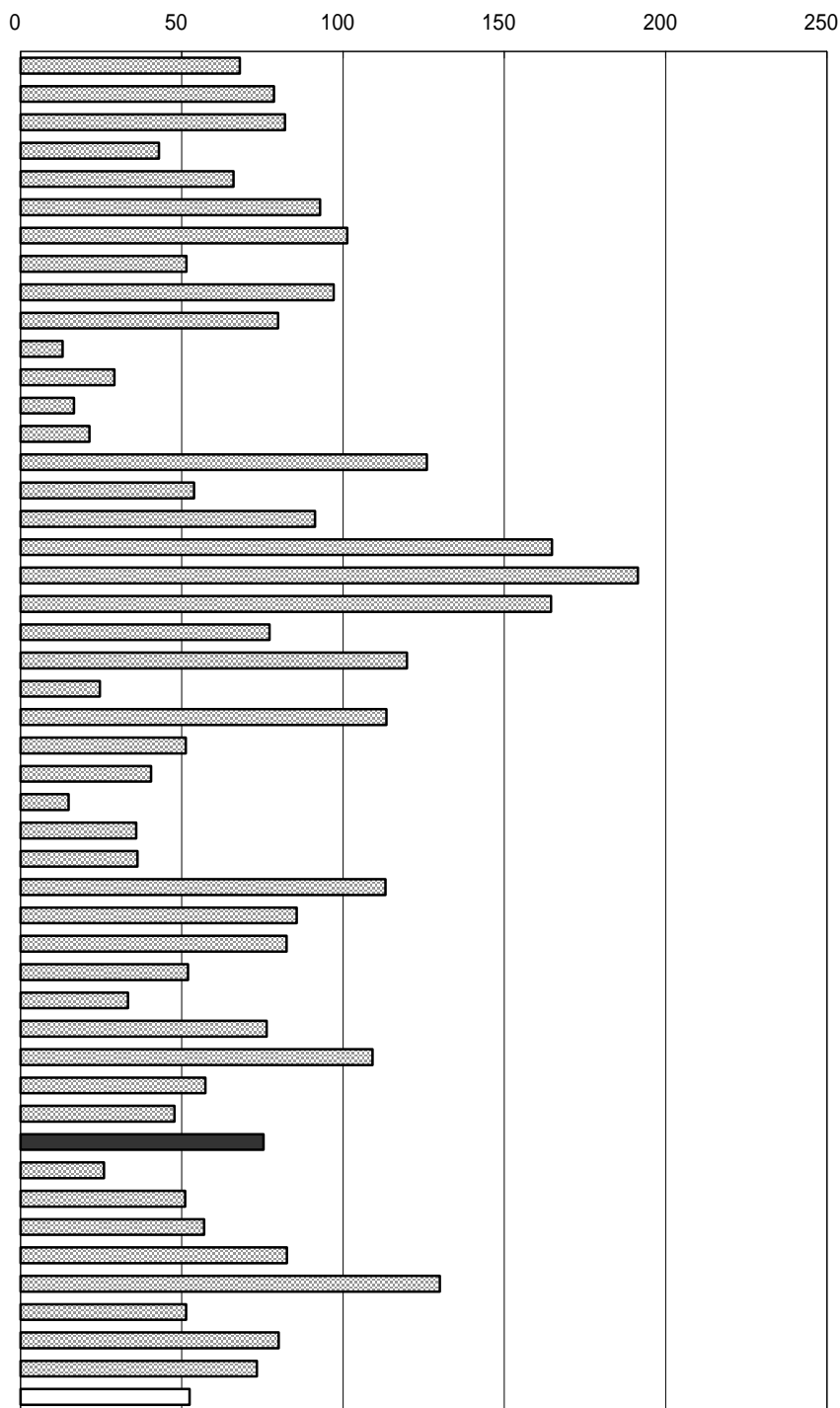

年次：平成16年度末現在  
 資料：衛生行政報告例  
 出所：厚生労働省ホームページ  
 備考：本県 = 全国平均の143.69%

高知県の主な施設数（平成16年度末現在）

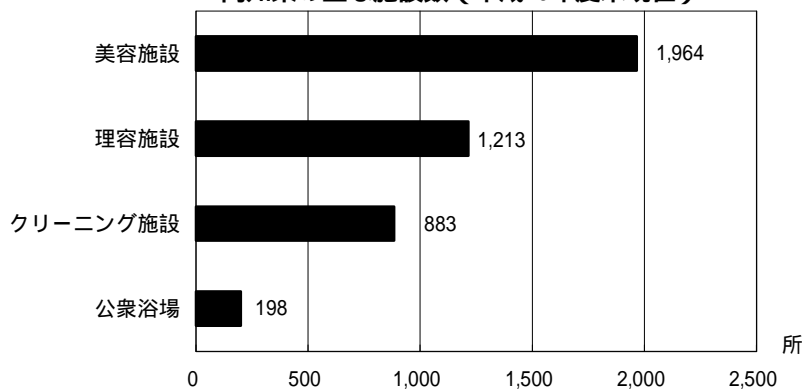



## 7 8 衛星放送契約率

No	都道府県名	%	順位
1	北海道	29.0	38
2	青森	33.0	22
3	岩手	40.9	6
4	宮城	38.8	10
5	秋田	44.2	5
6	山形	39.1	8
7	福島	34.6	18
8	茨城	30.3	33
9	栃木	31.6	25
10	群馬	28.4	41
11	埼玉	29.6	36
12	千葉	31.4	28
13	東京都	31.5	26
14	神奈川県	35.5	15
15	新潟	36.5	12
16	富山	46.4	2
17	石川	34.9	17
18	福井	48.6	1
19	山梨	31.2	30
20	長野	39.0	9
21	岐阜	35.4	16
22	静岡	36.5	12
23	愛知	30.0	35
24	三重	28.6	40
25	滋賀	33.4	21
26	京都	29.6	36
27	大阪	27.2	42
28	兵庫	30.5	32
29	奈良	31.4	28
30	和歌山	27.1	44
31	鳥取	45.7	4
32	島根	45.8	3
33	岡山	30.6	31
34	広島	32.3	23
35	山口	36.9	11
36	徳島	34.0	19
37	香川	30.1	34
38	愛媛	31.8	24
39	高知	40.2	7
40	福岡	31.5	26
41	佐賀	27.0	45
42	長崎	27.2	42
43	熊本	28.7	39
44	大分	33.9	20
45	宮崎	36.5	12
46	鹿児島	26.4	46
47	沖縄	19.4	47
	全 国	32.3	

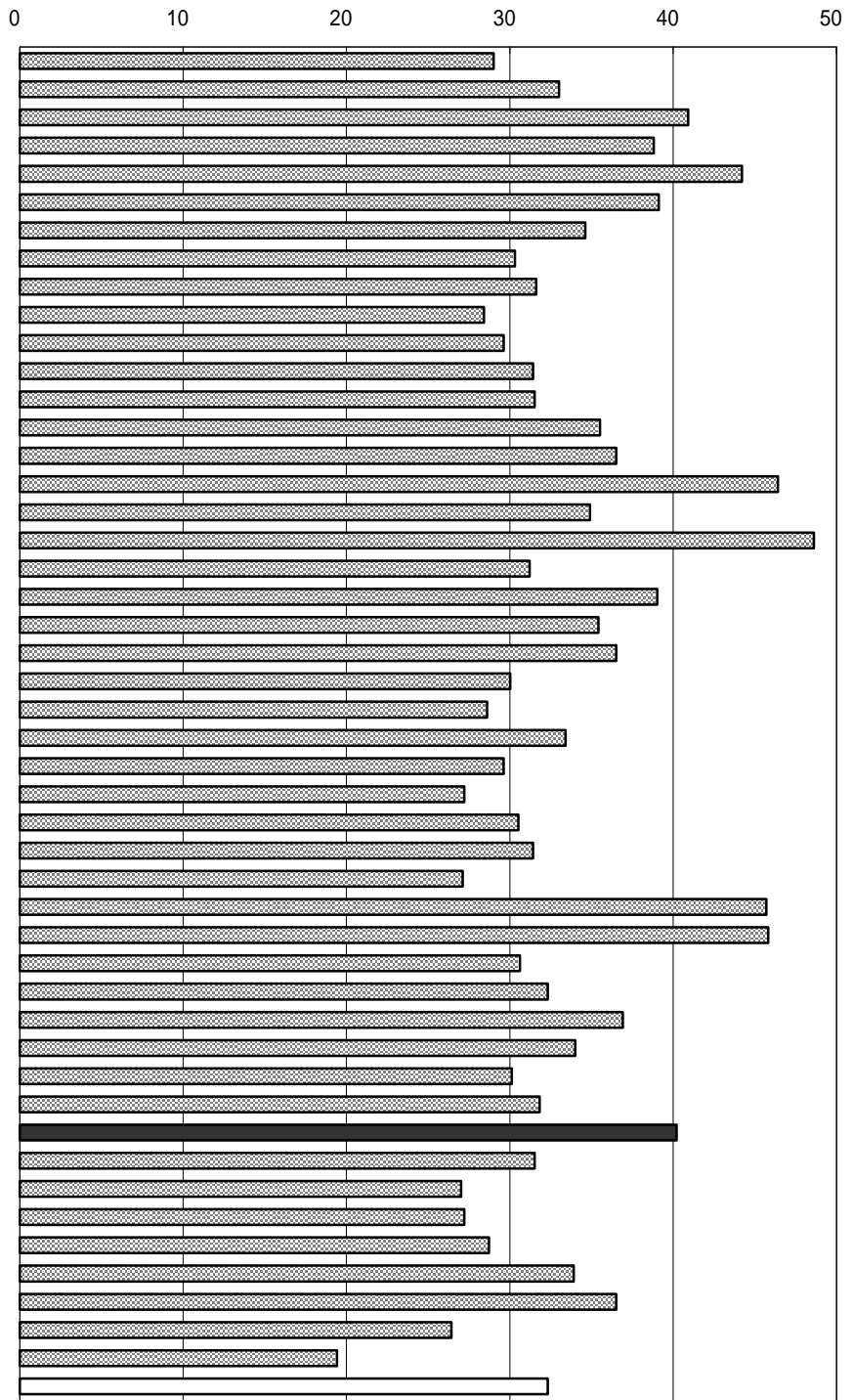

年次：平成16年12月31日現在  
 資料：都道府県別放送受信契約数表  
 出所：日本放送協会  
 備考：本県 = 全国平均の124.46%

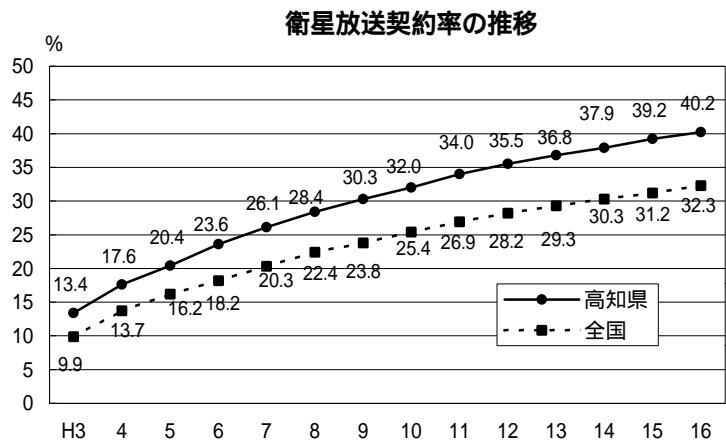

# 79 道路改良率

No	都道府県名	%	順位
1	北海道	70.4	5
2	青森	55.9	26
3	岩手	58.3	21
4	宮城	65.9	11
5	秋田	64.1	15
6	山形	68.6	7
7	福島	54.4	29
8	茨城	37.1	47
9	栃木	64.5	14
10	群馬	47.2	39
11	埼玉	50.2	36
12	千葉	56.6	24
13	東京都	71.0	4
14	神奈川県	65.9	11
15	新潟	60.5	19
16	富山	75.3	2
17	石川	71.9	3
18	福井	70.0	6
19	山梨	55.0	27
20	長野	47.4	38
21	岐阜	54.0	32
22	静岡	56.6	24
23	愛知	61.5	17
24	三重	47.2	39
25	滋賀	54.3	30
26	京都	53.6	33
27	大阪	75.5	1
28	兵庫	58.0	22
29	奈良	43.4	43
30	和歌山	41.2	46
31	鳥取	67.3	8
32	島根	50.9	34
33	岡山	44.3	42
34	広島	54.6	28
35	山口	56.8	23
36	徳島	41.9	44
37	香川	61.5	17
38	愛媛	48.9	37
39	高知	41.9	44
40	福岡	62.1	16
41	佐賀	67.3	8
42	長崎	46.6	41
43	熊本	54.3	30
44	大分	59.1	20
45	宮崎	50.4	35
46	鹿児島	65.6	13
47	沖縄	66.1	10
	全国	56.9	

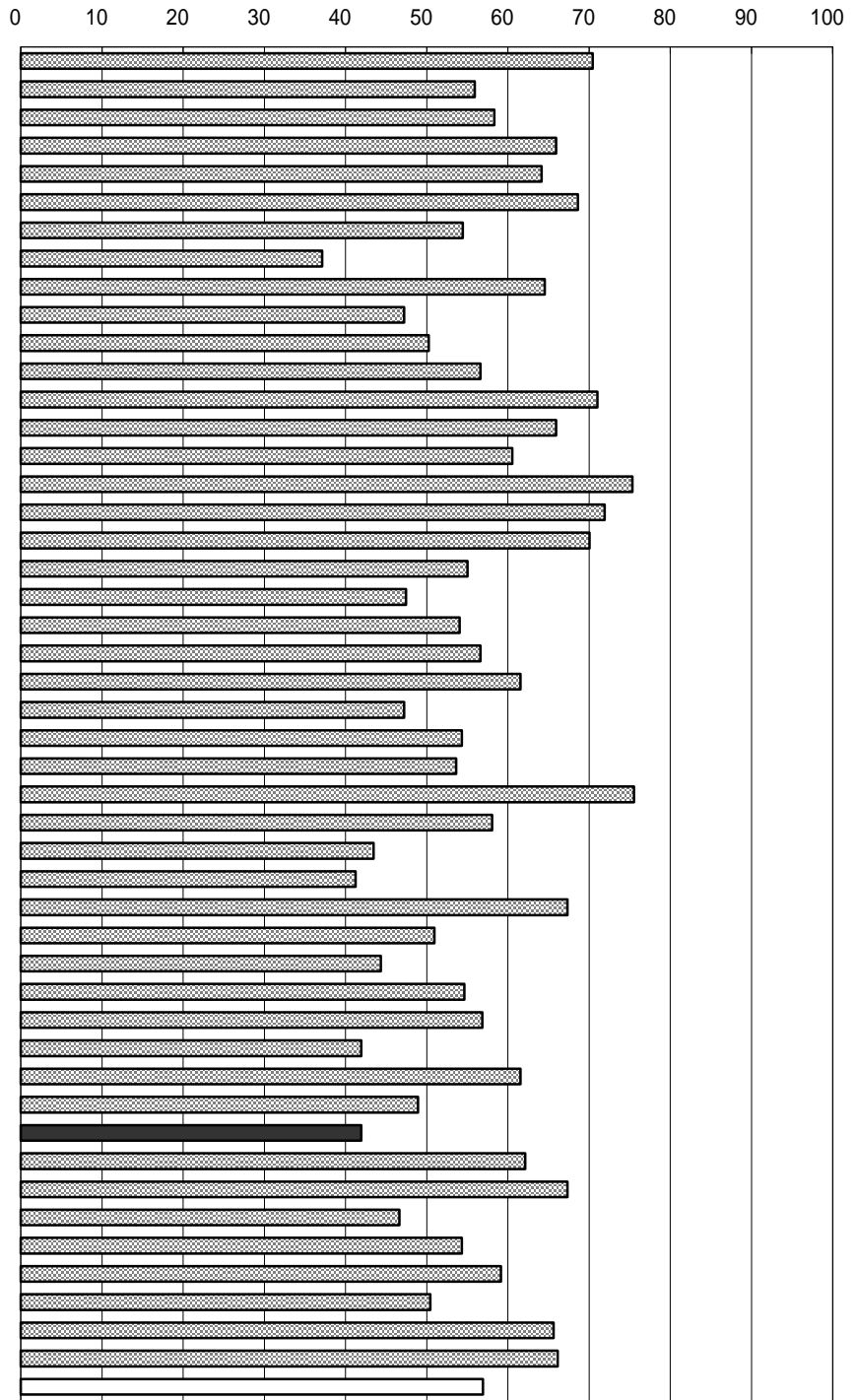

年次：平成16年4月1日現在  
 資料：道路統計年報  
 出所：国土交通省道路局  
 備考：本県 = 全国平均の73.64%

右表  
 年次：平成15年3月31日現在  
 資料：公共施設状況調

都道府県道幅員（四国）

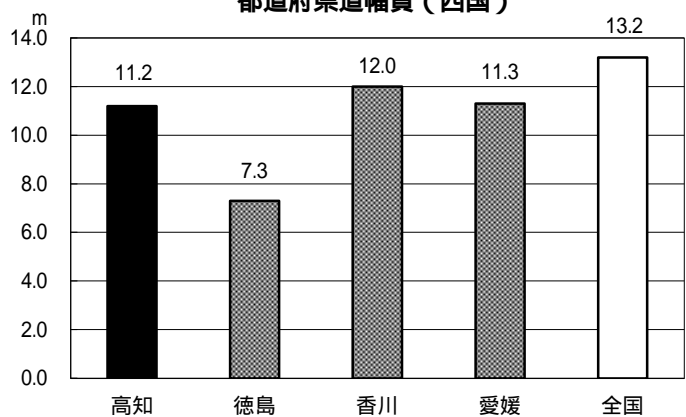

# 80 道路舗装率

No	都道府県名	%	順位
1	北海道	22.2	29
2	青森	29.3	17
3	岩手	15.7	44
4	宮城	29.4	15
5	秋田	17.5	40
6	山形	23.4	27
7	福島	16.3	42
8	茨城	12.5	47
9	栃木	22.5	28
10	群馬	17.3	41
11	埼玉	16.3	42
12	千葉	24.5	25
13	東京都	60.8	2
14	神奈川県	56.0	3
15	新潟	20.2	36
16	富山	37.8	6
17	石川	28.6	19
18	福井	30.4	14
19	山梨	26.9	21
20	長野	13.3	46
21	岐阜	20.9	31
22	静岡	25.5	23
23	愛知	32.5	12
24	三重	20.5	34
25	滋賀	29.4	15
26	京都	35.9	7
27	大阪府	73.1	1
28	兵庫県	35.0	8
29	奈良	29.0	18
30	和歌山	51.1	4
31	鳥取	32.6	11
32	島根	18.4	38
33	岡山	17.8	39
34	広島	32.0	13
35	山口	27.6	20
36	徳島	20.9	31
37	香川	25.6	22
38	愛媛	20.7	33
39	高知	20.5	34
40	福岡	15.7	44
41	佐賀	25.3	24
42	長崎	34.7	9
43	熊本	24.0	26
44	大分	33.7	10
45	宮崎	21.6	30
46	鹿児島	18.9	37
47	沖縄	46.8	5
	全国	25.4	

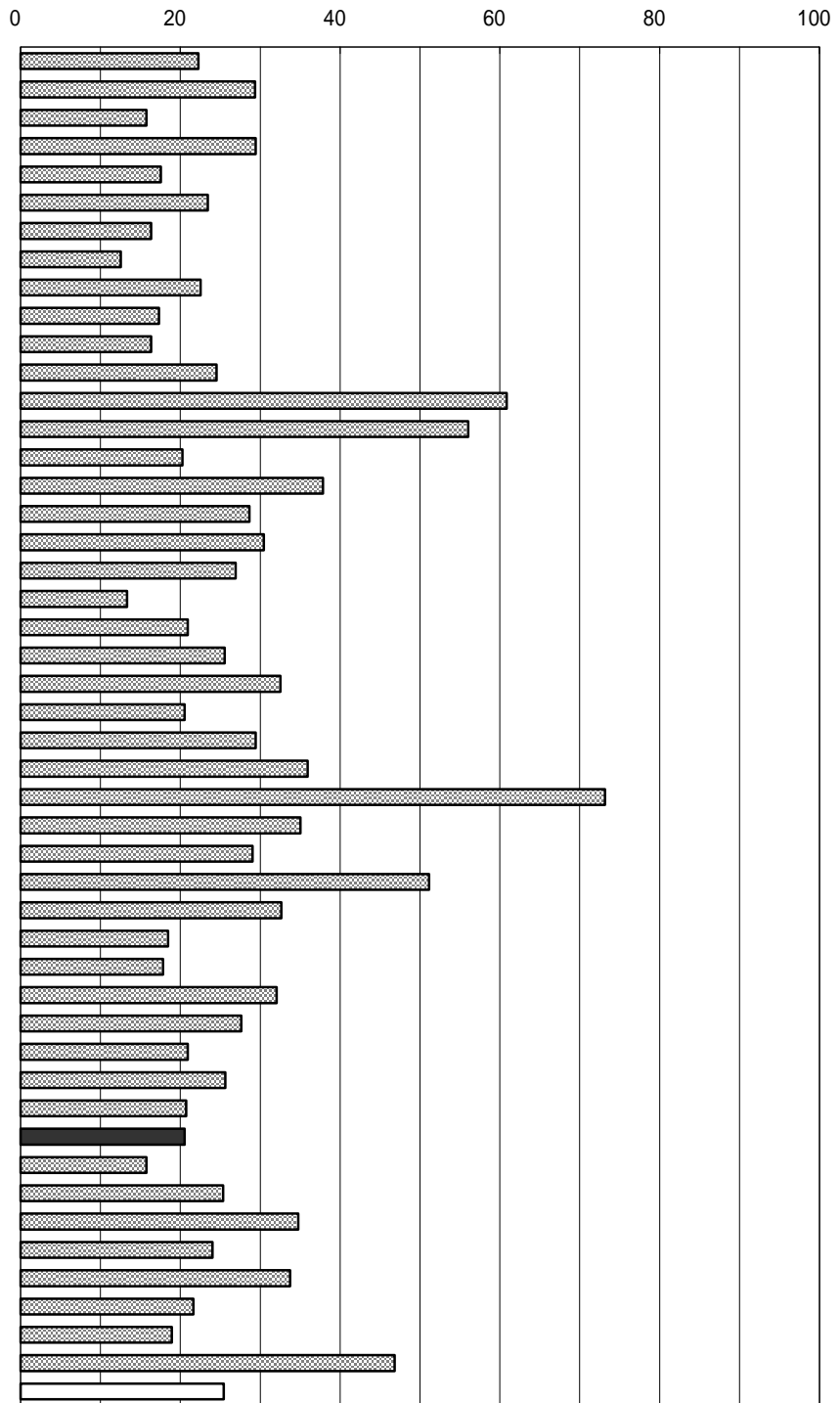

年次：平成16年4月1日現在  
 資料：道路統計年報  
 出所：国土交通省道路局  
 備考：本県 = 全国平均の80.71%

右表  
 年次：平成15年3月31日現在  
 資料：公共施設状況調  
 自動車交通不能道  
 幅員、曲線半径、勾配その他の道路状況により、最大積載量4トンの普通貨物自動車  
 が通行できない路線又は区間の延長を計上  
 している。

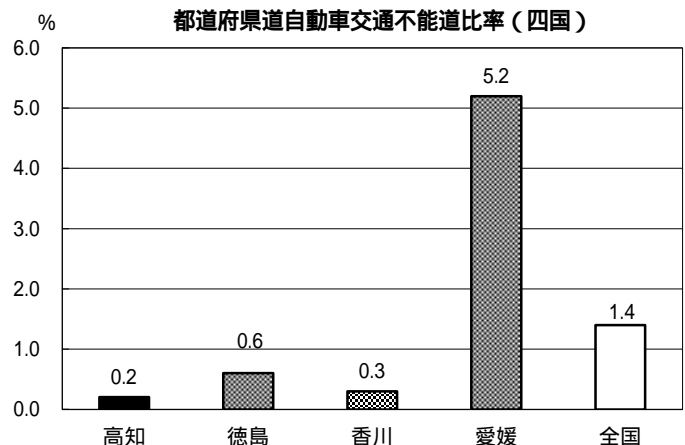

# 8 1 保有自動車台数（人口千人当たり）

No	都道府県名	台	順位
1	北海道	658.6	35
2	青森	686.4	31
3	岩手	703.7	26
4	宮城	658.6	35
5	秋田	714.4	24
6	山形	753.3	11
7	福島	738.6	15
8	茨城	796.1	5
9	栃木	797.2	4
10	群馬	841.6	1
11	埼玉	546.1	42
12	千葉	561.4	41
13	東京都	373.9	47
14	神奈川県	455.2	45
15	新潟	725.4	21
16	富山	777.9	6
17	石川	730.8	18
18	福井	773.0	8
19	山梨	815.0	3
20	長野	834.6	2
21	岐阜	775.7	7
22	静岡	727.5	19
23	愛知	676.9	32
24	三重	765.2	10
25	滋賀	690.5	30
26	京都	516.6	44
27	大阪	431.7	46
28	兵庫	525.0	43
29	奈良	577.5	40
30	和歌山	704.3	25
31	鳥取	744.3	14
32	島根	724.6	22
33	岡山	747.0	13
34	広島	629.5	37
35	山口	702.0	28
36	徳島	749.8	12
37	香川	732.7	17
38	愛媛	674.1	34
39	高知	702.5	27
40	福岡	617.5	38
41	佐賀	727.3	20
42	長崎	608.0	39
43	熊本	691.7	29
44	大分	715.2	23
45	宮崎	769.8	9
46	鹿児島	733.2	16
47	沖縄	675.2	33
	全 国	613.1	

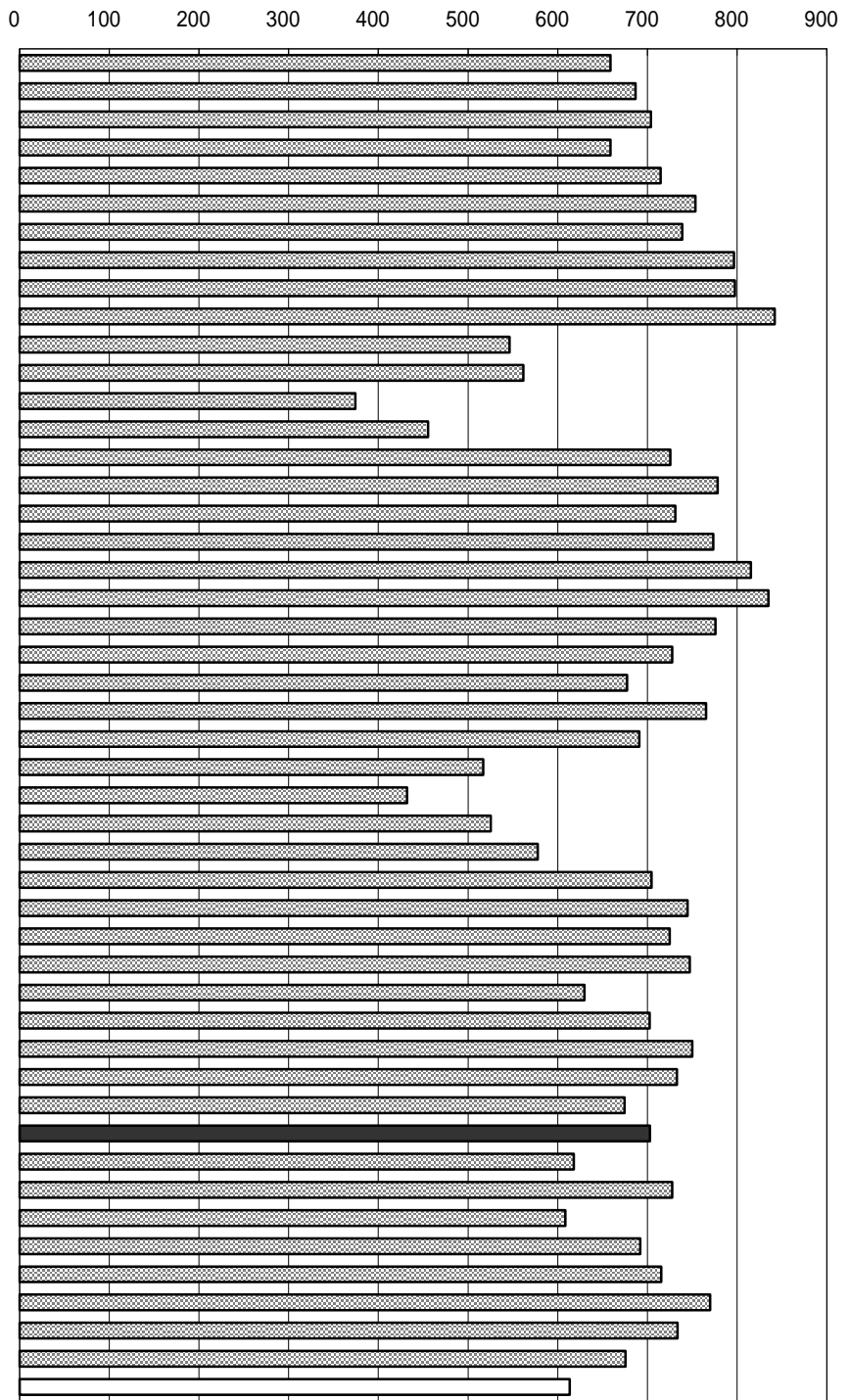

年次：平成17年3月31日現在  
 資料：陸運統計要覧  
 出所：国土交通省  
 備考：本県 = 全国平均の114.58%

保有自動車  
 登録自動車、小型二輪自動車及び軽自動車  
 の合計

右表  
 年次：平成17年3月31日現在  
 資料：自動車数の推移  
 出所：四国運輸局

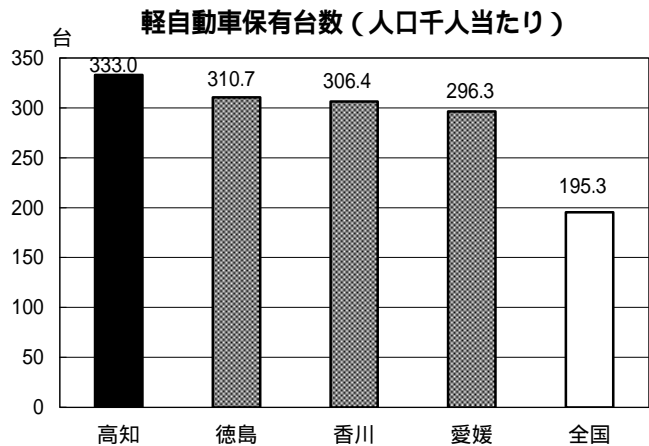

## 8 2 自家用乗用車数（人口千人当たり）

No	都道府県名	台	順位
1	北海道	474.9	30
2	青森	465.9	34
3	岩手	477.9	27
4	宮城	476.6	28
5	秋田	488.7	26
6	山形	524.2	12
7	福島	518.2	14
8	茨城	572.6	4
9	栃木	580.6	2
10	群馬	608.5	1
11	埼玉	415.3	41
12	千葉	419.3	40
13	東京都	255.0	47
14	神奈川県	343.2	45
15	新潟	509.1	16
16	富山	576.2	3
17	石川	545.9	10
18	福井	557.7	8
19	山梨	561.4	7
20	長野	566.0	6
21	岐阜	567.6	5
22	静岡県	523.7	13
23	愛知県	514.3	15
24	三重	547.8	9
25	滋賀	502.0	22
26	京都	367.4	44
27	大阪	305.2	46
28	兵庫	383.6	43
29	奈良	429.0	39
30	和歌山	466.0	33
31	鳥取	508.5	17
32	島根	491.9	25
33	岡山	525.2	11
34	広島	454.7	35
35	山口	502.9	21
36	徳島	508.2	20
37	香川	508.3	19
38	愛媛	451.3	36
39	高知	451.1	37
40	福岡	445.8	38
41	佐賀	497.7	24
42	長崎	414.7	42
43	熊本	476.3	29
44	大分	498.0	23
45	宮崎	508.4	18
46	鹿児島	472.4	32
47	沖縄	473.2	31
	全 国	438.7	

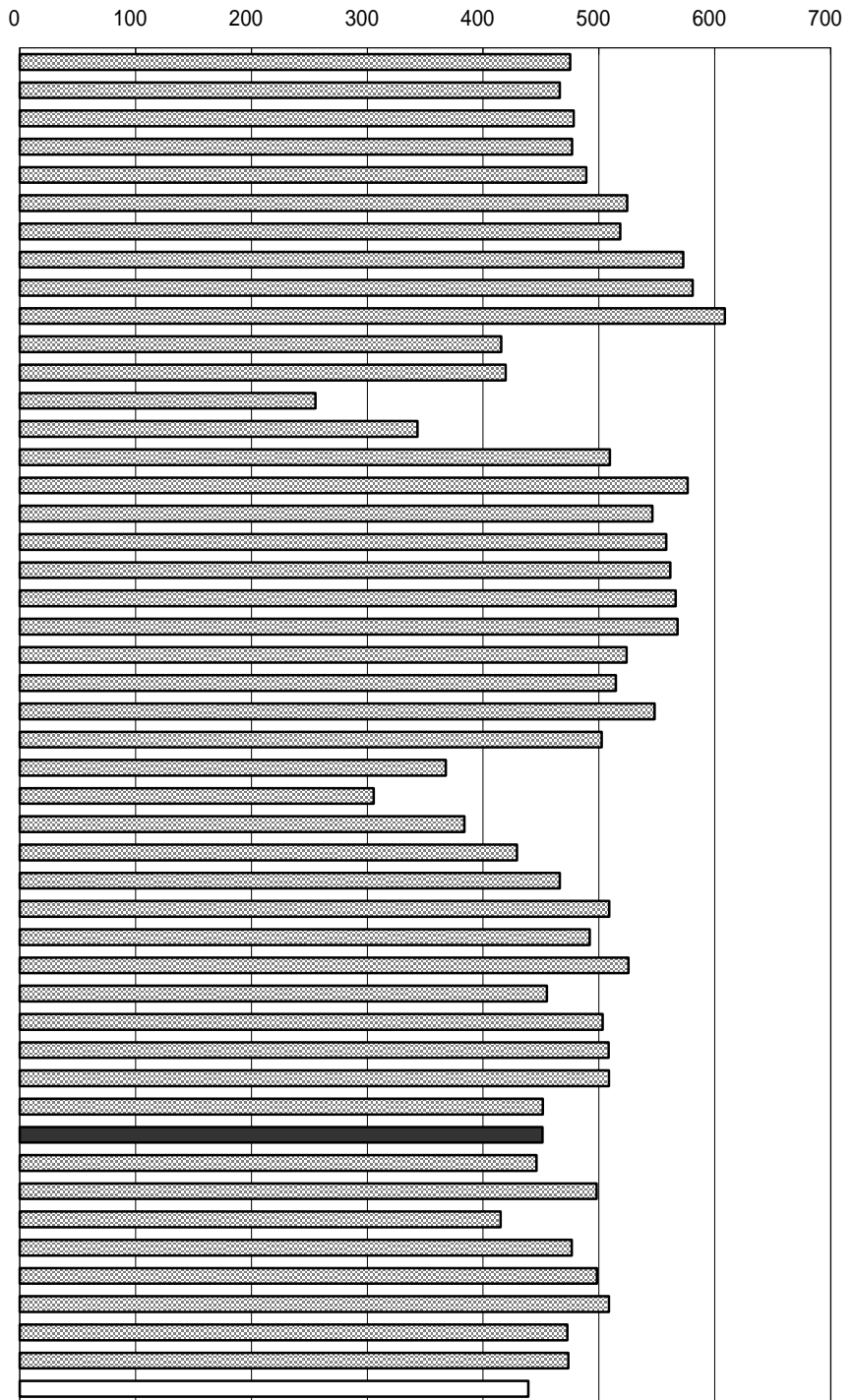

年次：平成17年3月31日現在  
 資料：陸運統計要覧  
 出所：国土交通省  
 備考：本県＝全国平均の102.83%

自家用乗用車  
 保有自動車の中の自家用乗用車

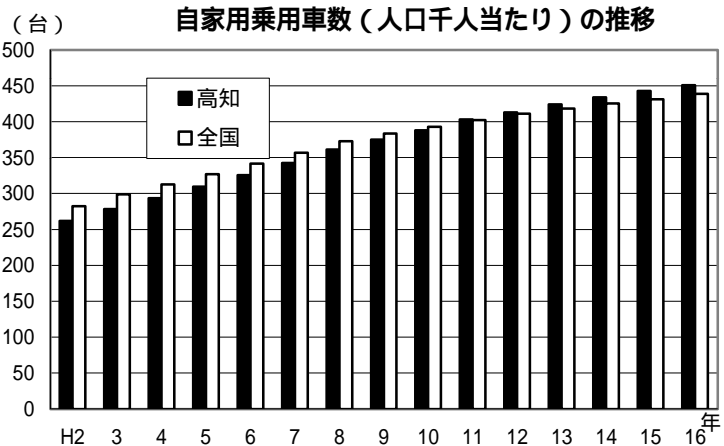

### 8 3 高速道実延長

No	都道府県名	km	順位
1	北海道	500.9	1
2	青森	99.7	33
3	岩手	265.9	6
4	宮城	132.9	23
5	秋田	168.5	12
6	山形	137.6	17
7	福島	332.7	3
8	茨城	161.2	14
9	栃木	134.0	20
10	群馬	156.2	15
11	埼玉	135.1	18
12	千葉	112.5	30
13	東京	48.9	43
14	神奈川	60.7	41
15	新潟	395.6	2
16	富山	133.0	22
17	石川	66.9	39
18	福井	108.6	31
19	山梨	131.4	24
20	長野	310.3	4
21	岐阜	207.3	10
22	静岡	192.7	11
23	愛知	167.7	13
24	三重	122.5	26
25	滋賀	119.1	28
26	京都	61.0	40
27	大阪	129.8	25
28	兵庫	258.1	8
29	奈良	18.2	47
30	和歌山	44.6	45
31	鳥取	26.8	46
32	島根	85.2	36
33	岡山	290.8	5
34	広島	241.2	9
35	山口	259.8	7
36	徳島	104.7	32
37	香川	85.6	35
38	愛媛	144.2	16
39	高知	75.8	38
40	福岡	121.6	27
41	佐賀	81.8	37
42	長崎	46.2	44
43	熊本	134.4	19
44	大分	133.3	21
45	宮崎	118.5	29
46	鹿児島	94.1	34
47	沖縄	57.3	42
	全 国	7,296.0	

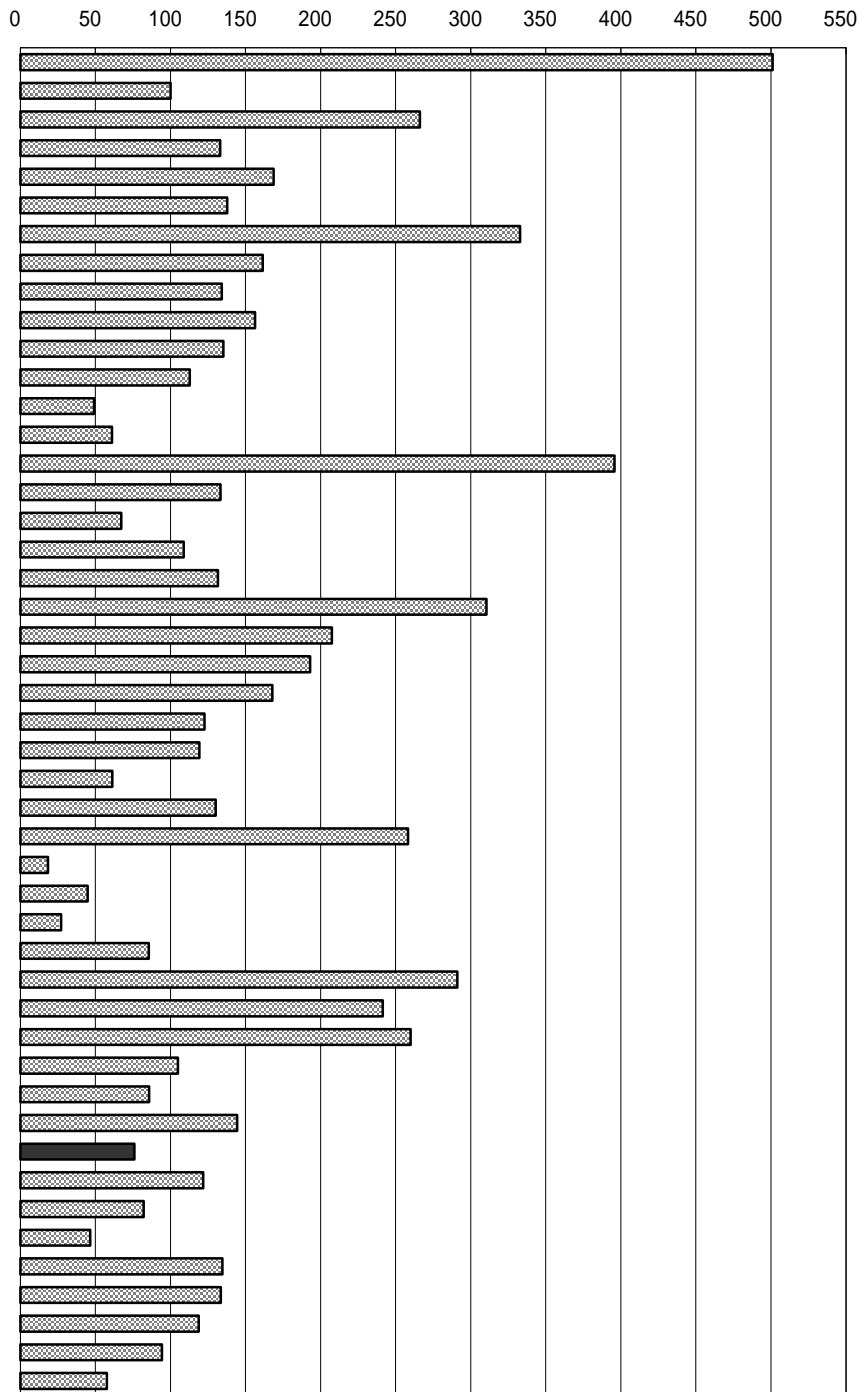

年次：平成16年4月1日現在  
 資料：道路統計年報  
 出所：国土交通省  
 備考：本県 = 全国値の1.04%

高知自動車道全線平均交通量

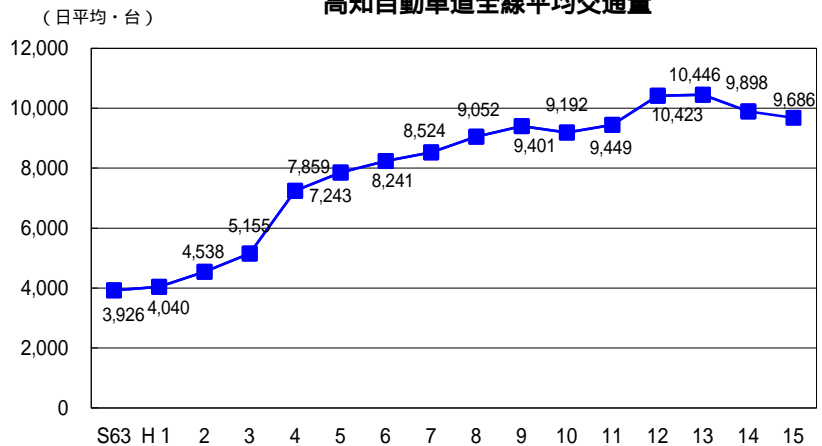

## 8 4 都市公園数（可住地面積100km<sup>2</sup>当たり）

No	都道府県名	箇所	順位
1	北海道	31.67	33
2	青森	23.03	43
3	岩手	28.25	37
4	宮城	74.57	14
5	秋田	16.42	45
6	山形	24.03	39
7	福島	23.40	41
8	茨城	41.78	28
9	栃木	54.85	23
10	群馬	55.26	22
11	埼玉	149.36	8
12	千葉	145.29	9
13	東京都	470.59	1
14	神奈川県	431.64	2
15	新潟	35.86	30
16	富山	76.15	13
17	石川	69.78	16
18	福井	60.58	18
19	山梨	16.31	47
20	長野	23.52	40
21	岐阜	54.74	24
22	静岡	69.86	15
23	愛知	131.21	10
24	三重	89.42	12
25	滋賀	33.20	31
26	京都	156.77	7
27	大阪府	405.94	3
28	兵庫県	178.24	6
29	奈良	219.39	4
30	和歌山	24.06	38
31	鳥取	30.04	34
32	島根	22.77	44
33	岡山	57.58	20
34	広島	117.94	11
35	山口	54.53	25
36	徳島	23.29	42
37	香川	29.05	36
38	愛媛	29.69	35
39	高知	60.25	19
40	福岡	190.94	5
41	佐賀	16.42	45
42	長崎	64.74	17
43	熊本	46.86	27
44	大分	49.66	26
45	宮崎	36.34	29
46	鹿児島	32.50	32
47	沖縄	55.29	21
	全 国	71.45	

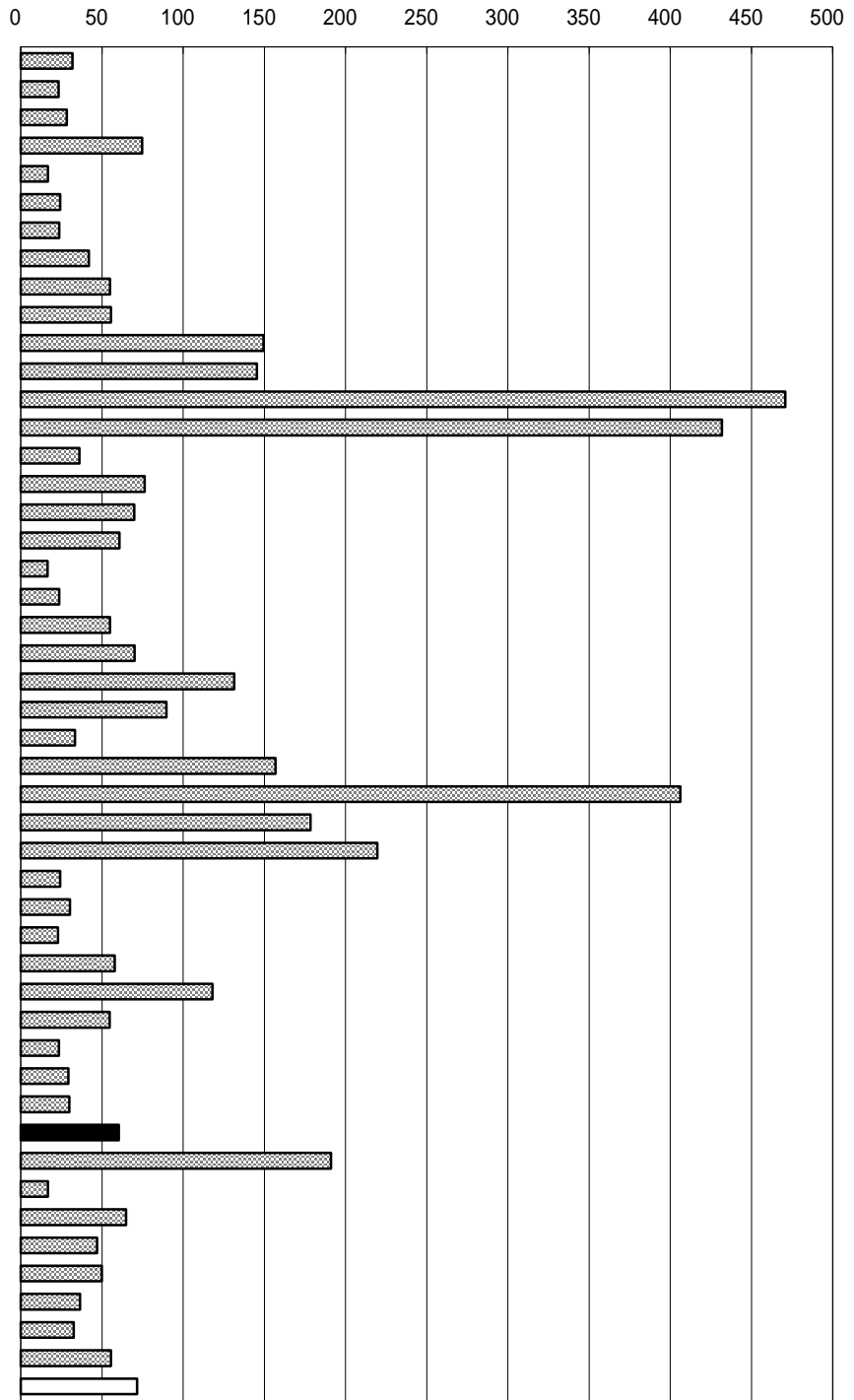

年次：平成15年

資料：都市公園等整備現況調査

出所：国土交通省

備考：本県 = 全国平均の84.32%

### 都市公園

国及び地方公共団体が設置する都市計画施設である公園や緑地あるいは地方公共団体が都市計画区域内に設置する公園や緑地。  
（本表では緑地は含んでいない。）

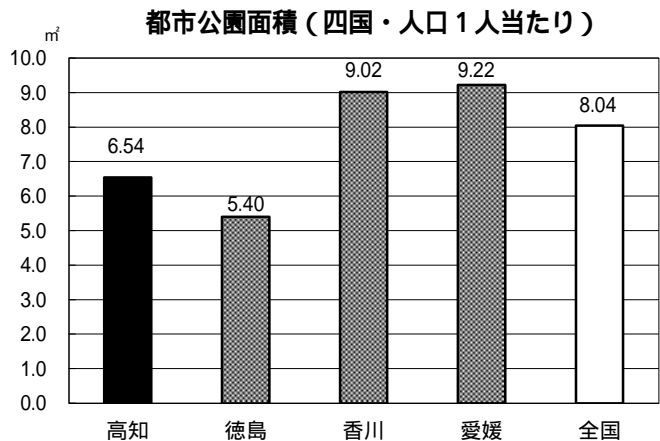

## 8.5 公害苦情件数（典型7公害・人口10万人当たり）

No	都道府県名	件	順位
1	北海道	23.5	46
2	青森	33.1	41
3	岩手	39.2	39
4	宮城	31.1	42
5	秋田	21.8	47
6	山形	51.7	18
7	福島	29.1	43
8	茨城	54.0	16
9	栃木	49.7	22
10	群馬	64.9	7
11	埼玉	69.8	4
12	千葉	51.5	19
13	東京	59.0	10
14	神奈川	41.7	36
15	新潟	39.8	38
16	富山	28.9	44
17	石川	40.8	37
18	福井	68.4	5
19	山梨	54.5	15
20	長野	75.1	2
21	岐阜	56.3	13
22	静岡	53.5	17
23	愛知	83.4	1
24	三重	68.1	6
25	滋賀	54.7	14
26	京都	45.2	32
27	大阪	44.8	33
28	兵庫	45.4	30
29	奈良	46.3	27
30	和歌山	63.0	8
31	鳥取	49.3	24
32	島根	37.2	40
33	岡山	45.3	31
34	広島	42.3	34
35	山口	58.0	12
36	徳島	49.0	25
37	香川	49.6	23
38	愛媛	51.0	20
39	高知	45.5	29
40	福岡	62.5	9
41	佐賀	58.6	11
42	長崎	47.7	26
43	熊本	26.6	45
44	大分	50.8	21
45	宮崎	74.9	3
46	鹿児島	42.1	35
47	沖縄	46.3	27
	全 国	51.3	

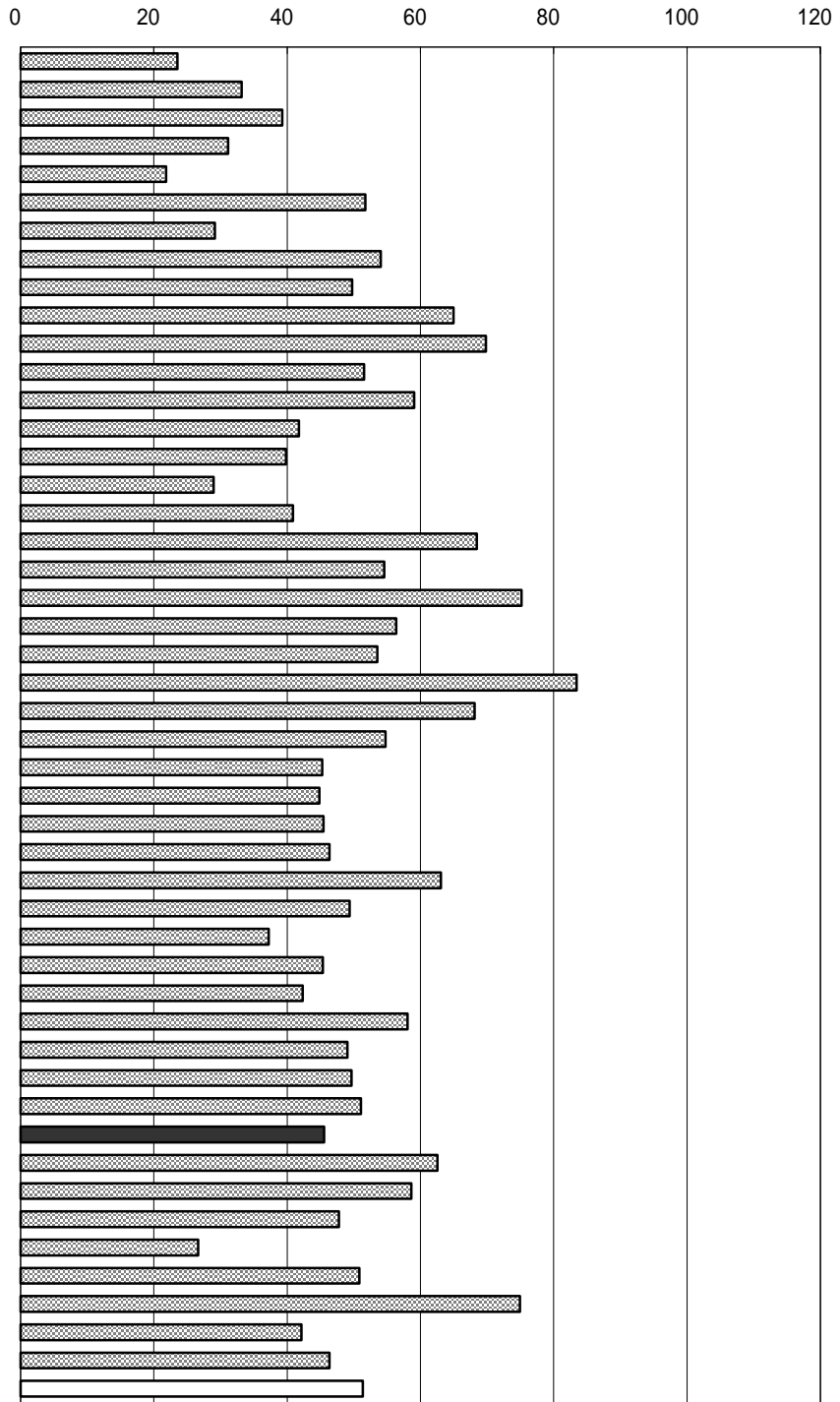

年次：平成16年度

資料：公害苦情調査結果報告書

出所：公害等調整委員会事務局

備考：本県 = 全国平均の88.69%

「公害苦情相談窓口」へ寄せられた苦情件数を取りまとめた  
典型7公害

環境基本法第2条第3項に定める公害で、事業活動等に伴って生じる相当範囲にわたる大気汚染、水質汚濁、土壌汚染、騒音、振動、地盤沈下及び悪臭により健康や生活環境に係る被害を生じること。

右表

年次：平成16年度

資料：公害苦情件数等調査報告書

所在：県環境保全課

典型7公害の種別別苦情件数構成比  
(高知県)

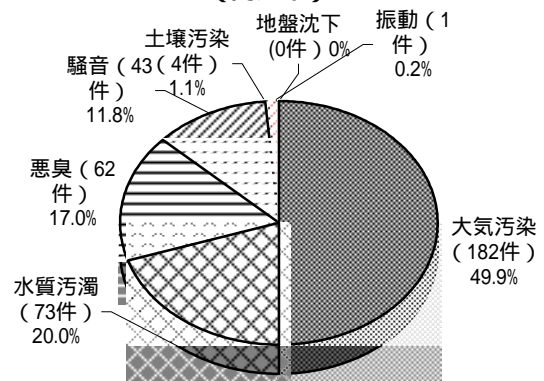



## 8 6 生活保護被保護実人員（月平均・人口千人当たり）

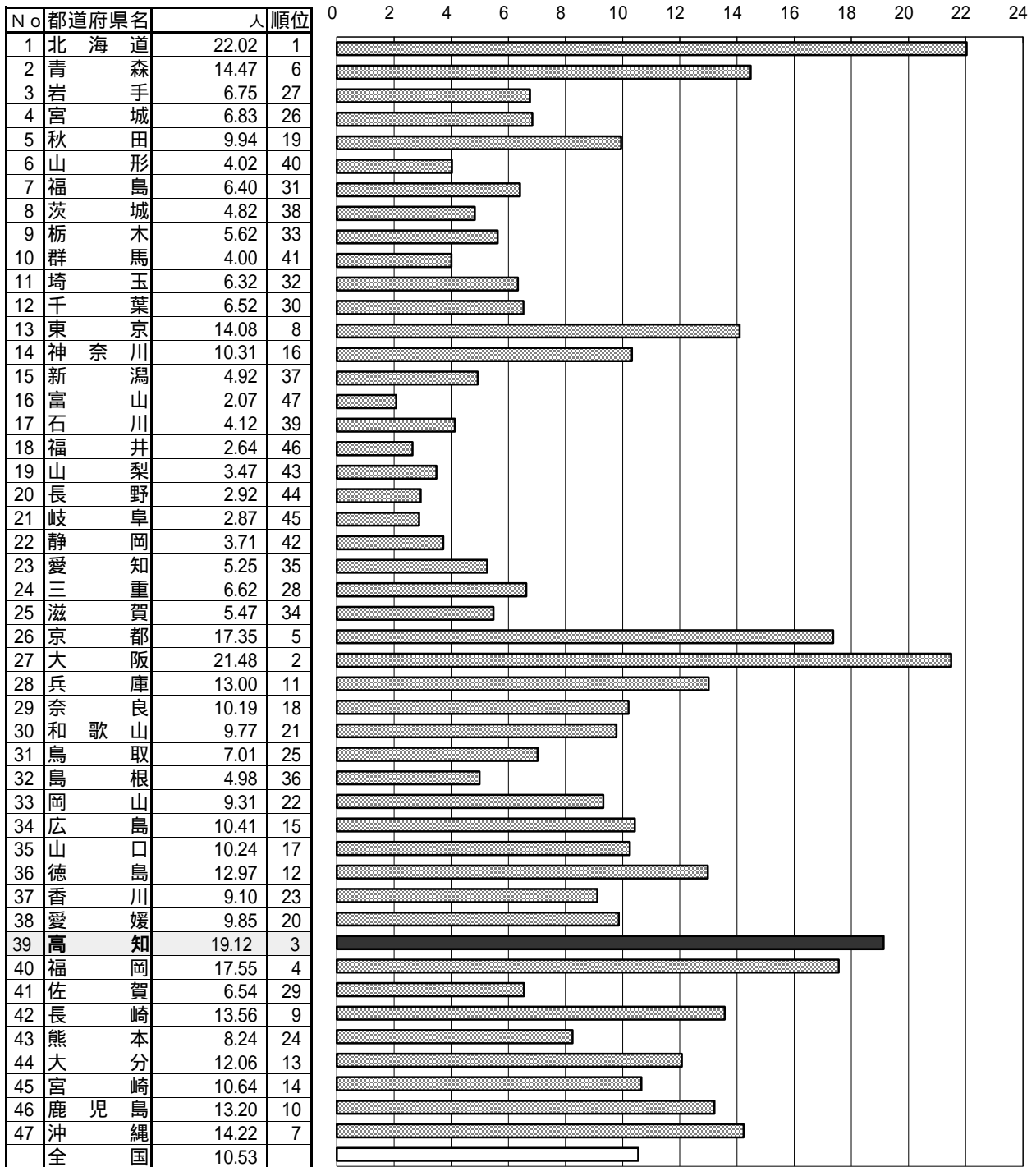

年次：平成15年度  
 資料：社会福祉行政業務報告  
 出所：厚生労働省  
 備考：本県 = 全国平均の181.58%

### 生活保護

国が生活に困窮するすべての国民に対し、困窮の程度に応じて最低限度の生活を保障し、その自立を助長することを目的として、最低限度の生活需要の不足分を給付する制度。

### 右表

年次：平成16年度  
 資料：健康福祉行政の概要

### 生活保護の種類別扶助人員（高知県）

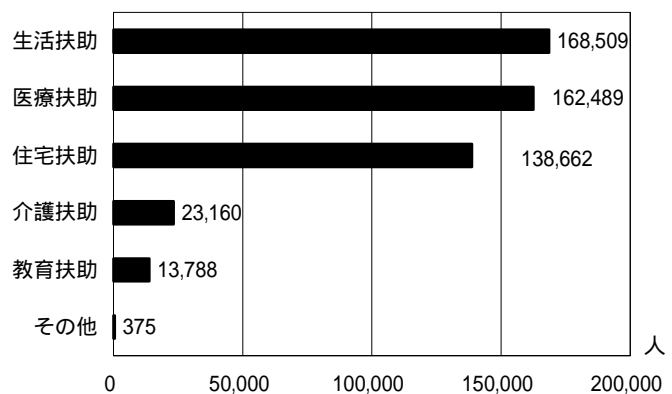

## 87 社会福祉施設数（人口10万人当たり）

No	都道府県名	所	順位
1	北海道	75.01	31
2	青森	110.16	6
3	岩手	99.47	12
4	宮城	75.55	30
5	秋田	101.40	10
6	山形	82.01	24
7	福島	59.64	40
8	茨城	51.03	43
9	栃木	63.44	38
10	群馬	70.42	34
11	埼玉	39.46	46
12	千葉	51.99	42
13	東京都	50.58	44
14	神奈川県	36.28	47
15	新潟	92.22	19
16	富山	93.60	16
17	石川	93.57	17
18	福井	102.25	9
19	山梨	85.52	21
20	長野	100.28	11
21	岐阜	68.49	36
22	静岡	55.04	41
23	愛知	65.75	37
24	三重	78.46	27
25	滋賀	97.23	14
26	京都	70.15	35
27	大阪	49.41	45
28	兵庫	60.99	39
29	奈良	74.18	32
30	和歌山	105.44	8
31	鳥取	118.58	4
32	島根	124.71	2
33	岡山	83.16	23
34	広島	80.74	26
35	山口	86.47	20
36	徳島	122.47	3
37	香川	77.92	28
38	愛媛	80.92	25
39	高知	125.37	1
40	福岡	77.22	29
41	佐賀	84.57	22
42	長崎	108.50	7
43	熊本	97.76	13
44	大分	97.11	15
45	宮崎	118.56	5
46	鹿児島	92.65	18
47	沖縄	70.87	33
	全国	68.46	

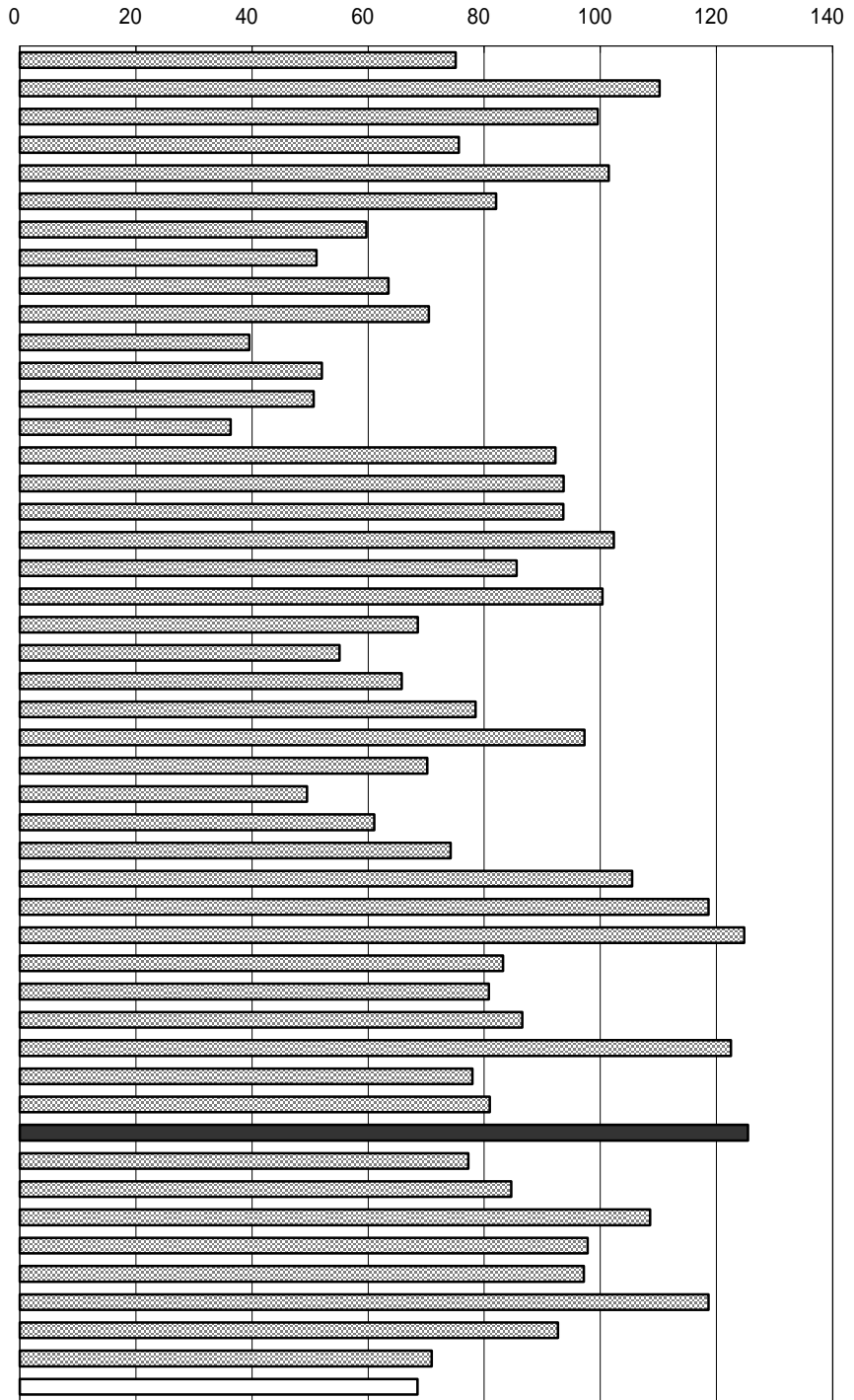

年次：平成15年10月1日現在  
 資料：社会福祉施設等調査  
 出所：厚生労働省  
 備考：本県 = 全国平均の183.13%

社会福祉施設の割合（高知県）

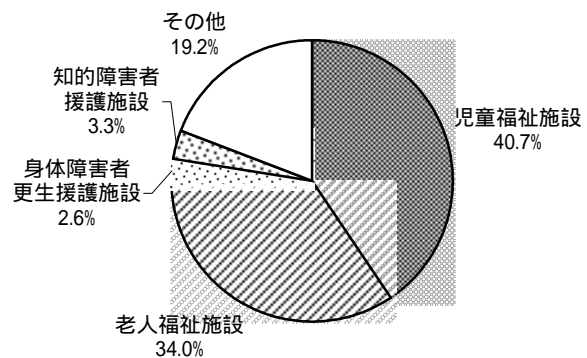

## 8 8 老人福祉施設数（65歳以上人口10万人当たり）

No	都道府県名	所	順位
1	北海道	152.40	35
2	青森	211.22	3
3	岩手	182.32	14
4	宮城	148.55	36
5	秋田	181.27	15
6	山形	155.96	33
7	福島	142.30	40
8	茨城	142.70	39
9	栃木	169.44	24
10	群馬	181.16	16
11	埼玉	132.79	42
12	千葉	123.64	43
13	東京	95.70	47
14	神奈川	105.67	46
15	新潟	169.20	25
16	富山	180.40	17
17	石川	169.92	22
18	福井	167.58	29
19	山梨	188.17	8
20	長野	186.14	11
21	岐阜	165.63	32
22	静岡	133.47	41
23	愛知	122.11	45
24	三重	174.28	20
25	滋賀	182.63	13
26	京都	154.33	34
27	大阪	122.44	44
28	兵庫	144.53	38
29	奈良	166.92	30
30	和歌山	178.84	19
31	鳥取	185.31	12
32	島根	237.19	1
33	岡山	186.29	10
34	広島	198.96	5
35	山口	168.23	27
36	徳島	219.27	2
37	香川	167.98	28
38	愛媛	168.62	26
39	高知	169.80	23
40	福岡	145.26	37
41	佐賀	197.89	6
42	長崎	207.74	4
43	熊本	173.52	21
44	大分	165.96	31
45	宮崎	186.97	9
46	鹿児島	180.00	18
47	沖縄	190.95	7
	全 国	150.03	

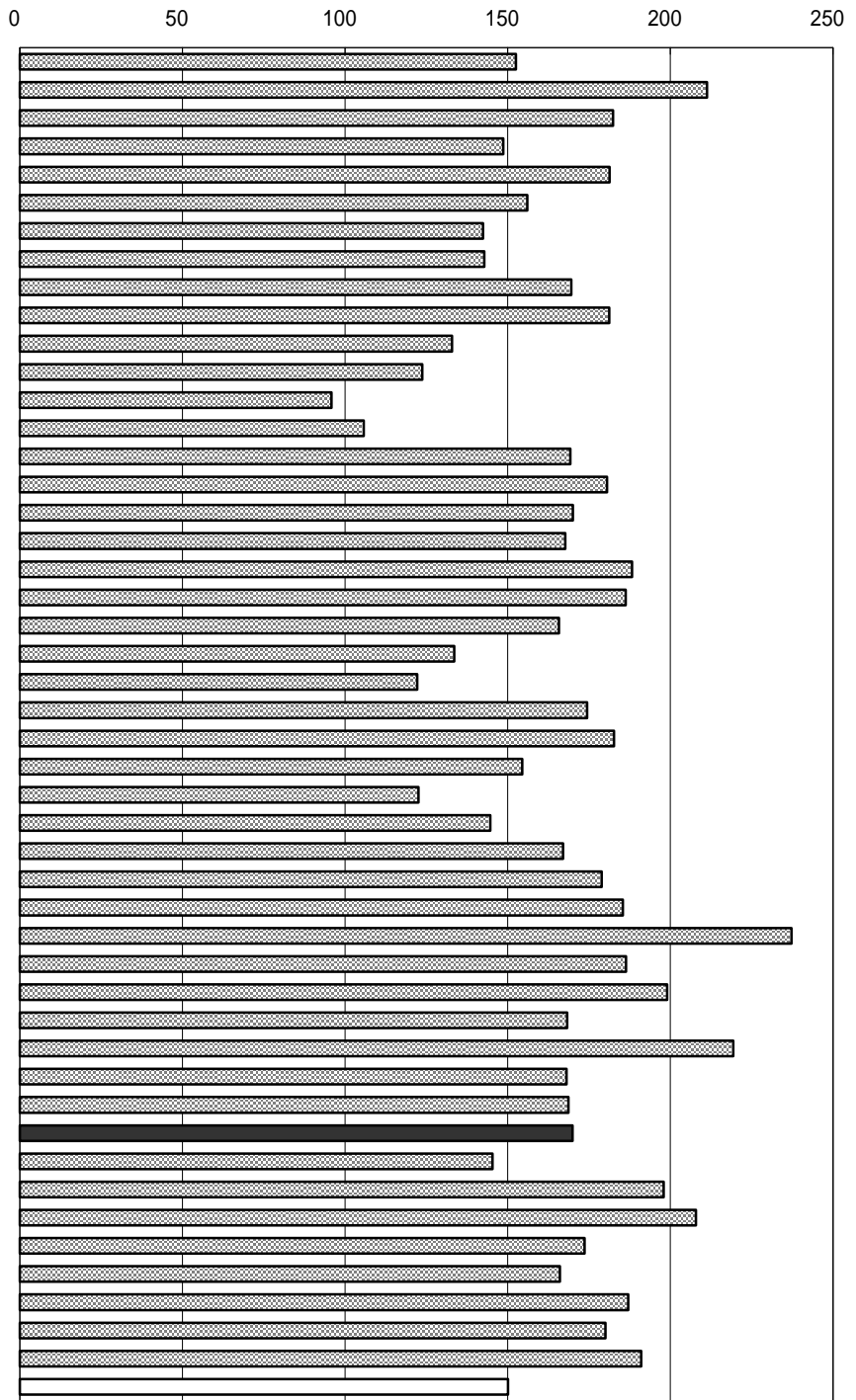

年次：平成15年10月1日現在  
 資料：社会福祉施設等調査  
 出所：厚生労働省  
 備考：本県＝全国平均の113.17%

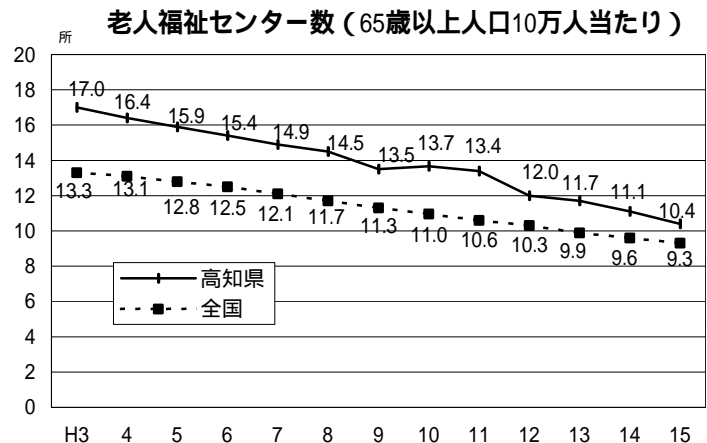

## 89 老人ホーム定員数（65歳以上人口千人当たり）

No	都道府県名	人	順位
1	北海道	23.6	14
2	青森	20.0	30
3	岩手	20.5	29
4	宮城	16.3	42
5	秋田	23.2	16
6	山形	22.4	18
7	福島	16.4	41
8	茨城	16.6	38
9	栃木	16.5	40
10	群馬	19.9	32
11	埼玉	15.0	46
12	千葉	15.4	44
13	東京都	16.8	36
14	神奈川県	13.0	47
15	新潟	21.0	26
16	富山	21.3	23
17	石川	23.6	12
18	福井	24.6	9
19	山梨	20.5	28
20	長野	20.5	27
21	岐阜	16.5	39
22	静岡	15.6	43
23	愛知	15.2	45
24	三重	19.4	34
25	滋賀	16.7	37
26	京都	19.7	33
27	大阪	17.7	35
28	兵庫	20.0	31
29	奈良	23.6	13
30	和歌山	21.5	22
31	鳥取	26.7	3
32	島根	29.2	1
33	岡山	25.2	8
34	広島	21.3	25
35	山口	24.4	10
36	徳島	28.1	2
37	香川	25.8	4
38	愛媛	21.8	21
39	高知	23.8	11
40	福岡	21.3	24
41	佐賀	25.2	6
42	長崎	25.2	7
43	熊本	23.2	17
44	大分	21.9	20
45	宮崎	23.6	15
46	鹿児島	25.5	5
47	沖縄	21.9	19
	全 国	19.3	

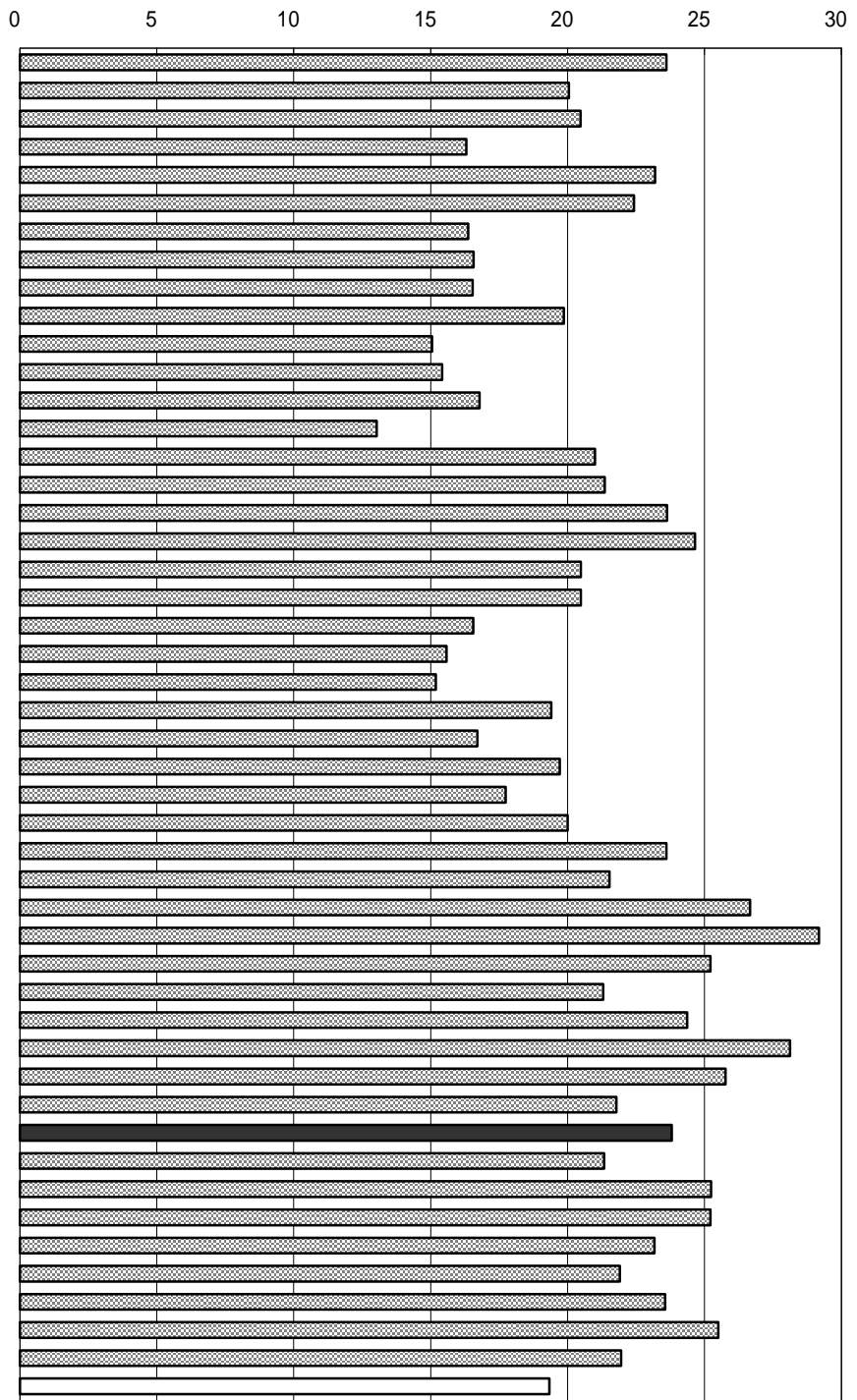

年次：平成15年10月1日現在  
 資料：社会福祉施設等調査  
 出所：厚生労働省  
 備考：本県 = 全国平均の123.07%

### 老人ホーム

老人福祉法に基づいて設置された老人福祉施設のうち、養護、特別養護、軽費の各老人ホームの合計

右表

資料：健康福祉行政の概要  
 出所：県健康福祉部

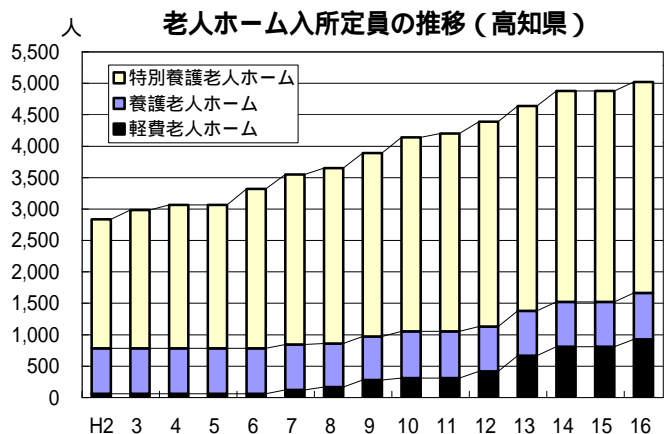

## 90 身体障害者更生援護施設数（人口100万人当たり）

No	都道府県名	所	順位
1	北海道	20.2	19
2	青森	26.8	7
3	岩手	19.3	25
4	宮城	12.3	40
5	秋田	17.2	32
6	山形	13.1	38
7	福島	7.6	47
8	茨城	11.2	44
9	栃木	20.1	20
10	群馬	17.5	31
11	埼玉	10.6	46
12	千葉	11.9	41
13	東京都	15.0	36
14	神奈川県	10.9	45
15	新潟	18.4	28
16	富山	15.3	35
17	石川	19.6	22
18	福井	25.7	9
19	山梨	21.8	15
20	長野	17.9	30
21	岐阜	12.5	39
22	静岡	14.5	37
23	愛知	15.4	34
24	三重	23.5	12
25	滋賀	20.1	21
26	京都	27.3	6
27	大阪	18.1	29
28	兵庫	11.8	43
29	奈良	11.9	42
30	和歌山	20.9	16
31	鳥取	34.6	3
32	島根	25.4	11
33	岡山	17.0	33
34	広島	18.9	26
35	山口	20.7	17
36	徳島	28.3	5
37	香川	22.7	14
38	愛媛	20.3	18
39	高知	34.8	2
40	福岡	19.5	24
41	佐賀	19.6	23
42	長崎	32.1	4
43	熊本	23.3	13
44	大分	35.5	1
45	宮崎	26.7	8
46	鹿児島	25.4	10
47	沖縄	18.6	27
	全国	17.2	

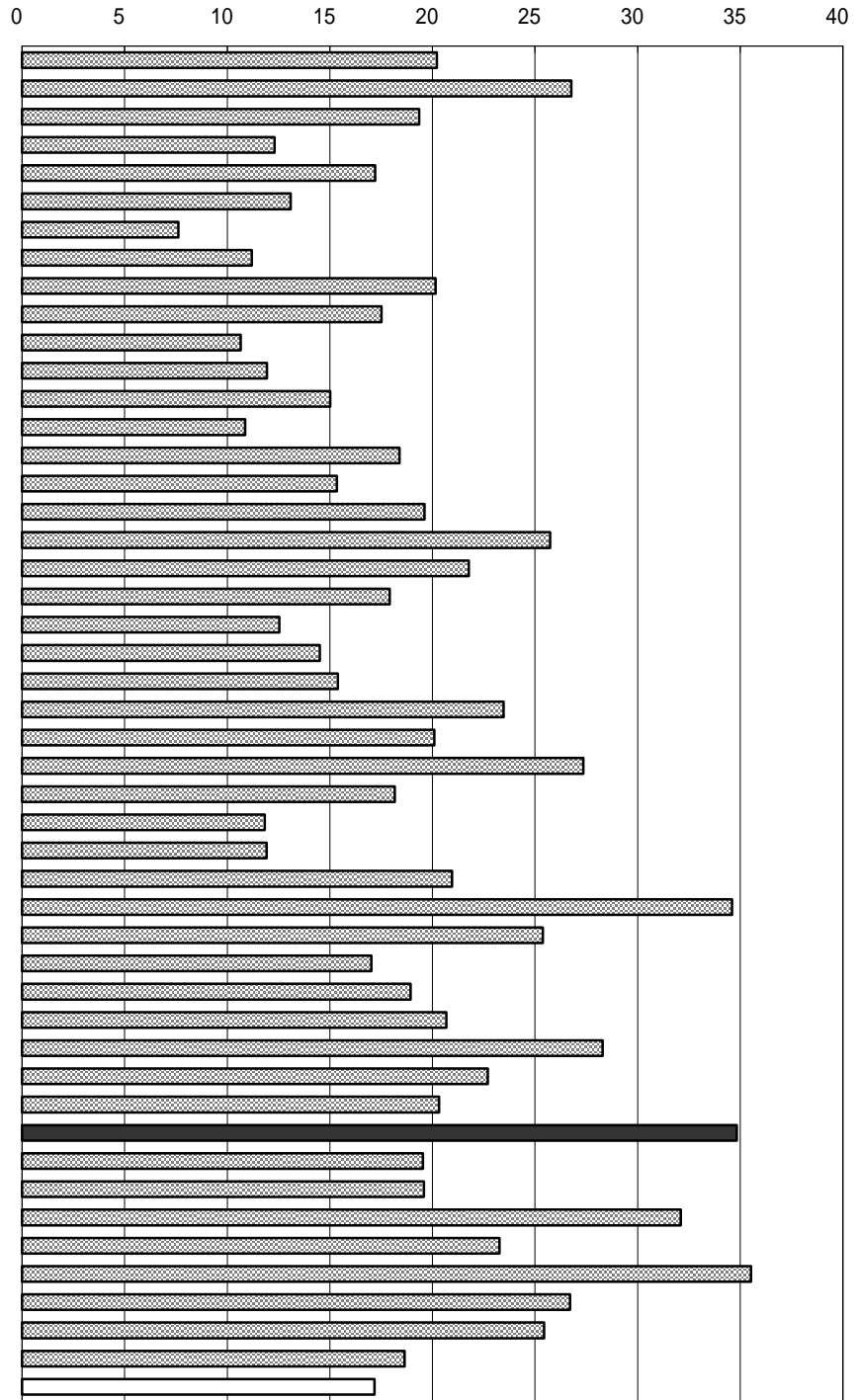

年次：平成15年10月1日現在  
 資料：社会福祉施設等調査  
 出所：厚生労働省  
 備考：本県 = 全国平均の202.99%

右表  
 年次：平成17年3月31日現在  
 資料：健康福祉行政の概要  
 出所：県健康福祉部

高知県の障害別身体障害者数  
 (身体障害者手帳交付台帳登録者数)

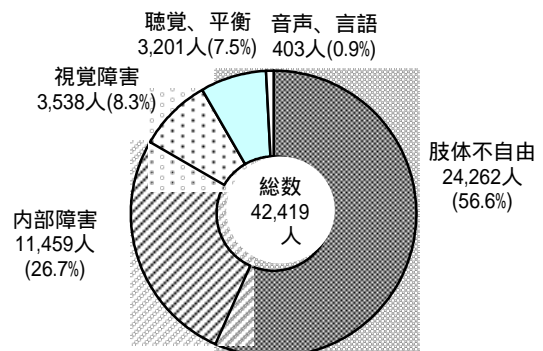

# 9 1 児童福祉施設数（15歳未満人口1万人当たり）

No	都道府県名	所	順位
1	北海道	18.4	31
2	青森	32.7	5
3	岩手	30.1	8
4	宮城	22.1	23
5	秋田	26.6	13
6	山形	24.9	17
7	福島	13.2	43
8	茨城	12.5	44
9	栃木	14.5	40
10	群馬	17.0	37
11	埼玉	9.5	46
12	千葉	18.2	33
13	東京都	17.3	35
14	神奈川県	8.4	47
15	新潟	28.1	11
16	富山	28.3	10
17	石川	32.2	6
18	福井	33.3	3
19	山梨	24.1	19
20	長野	27.9	12
21	岐阜	18.2	32
22	静岡県	14.6	39
23	愛知	22.7	21
24	三重	19.9	29
25	滋賀	17.1	36
26	京都	19.7	30
27	大阪	11.0	45
28	兵庫	14.2	42
29	奈良	14.4	41
30	和歌山	25.5	15
31	鳥取	33.2	4
32	島根	31.4	7
33	岡山	18.1	34
34	広島	20.1	28
35	山口	24.1	18
36	徳島	28.6	9
37	香川	20.3	26
38	愛媛	20.1	27
39	高知	38.7	2
40	福岡	23.0	20
41	佐賀	20.4	25
42	長崎	25.7	14
43	熊本	25.4	16
44	大分	22.4	22
45	宮崎	44.0	1
46	鹿児島	20.5	24
47	沖縄	16.3	38
	全 国	18.6	

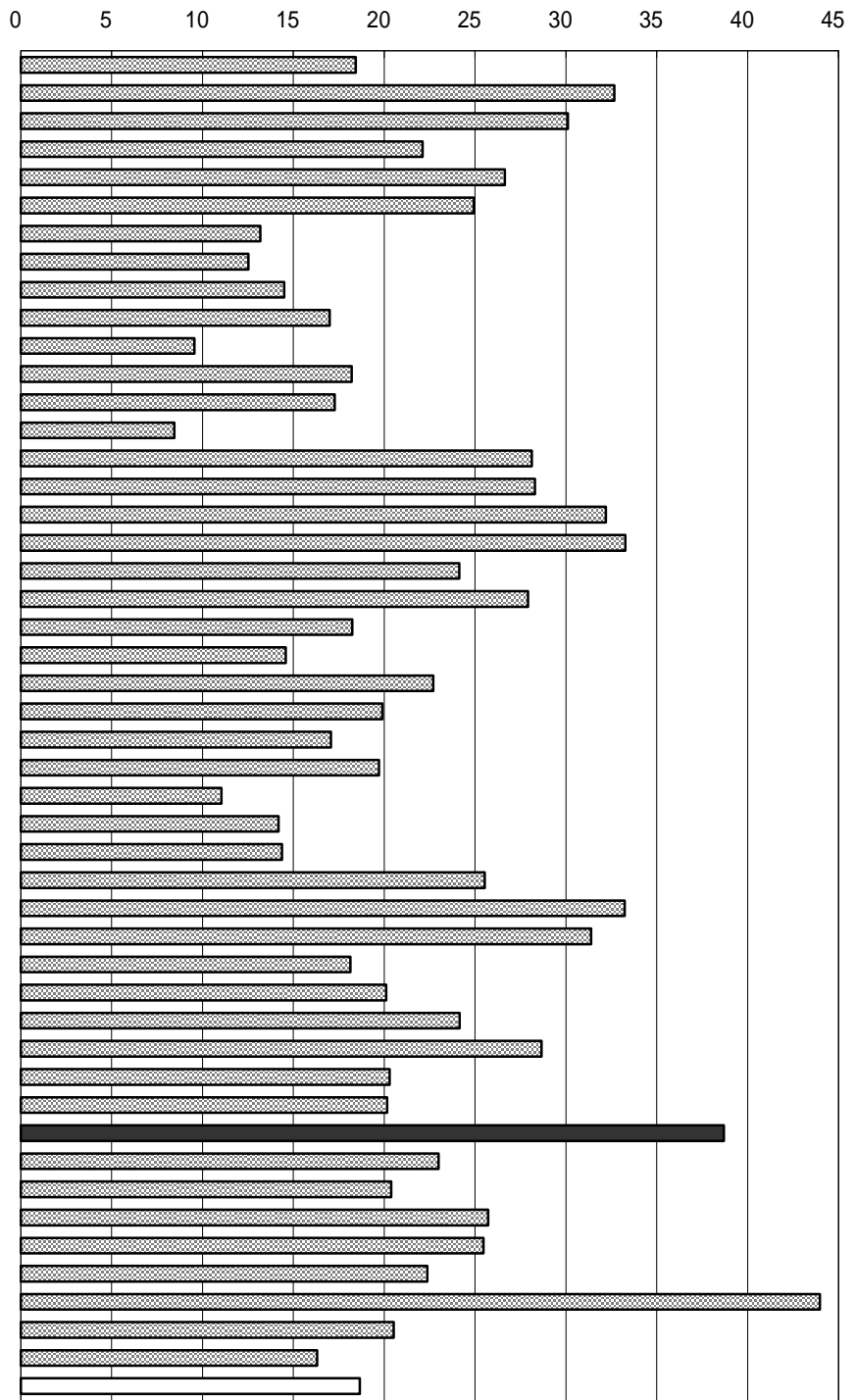

年次：平成15年10月1日現在  
 資料：社会福祉施設等調査  
 出所：厚生労働省  
 備考：本県＝全国平均の207.46%

右表  
 資料：高知県統計書  
 出所：県統計課

児童福祉法による措置人員数（高知県）

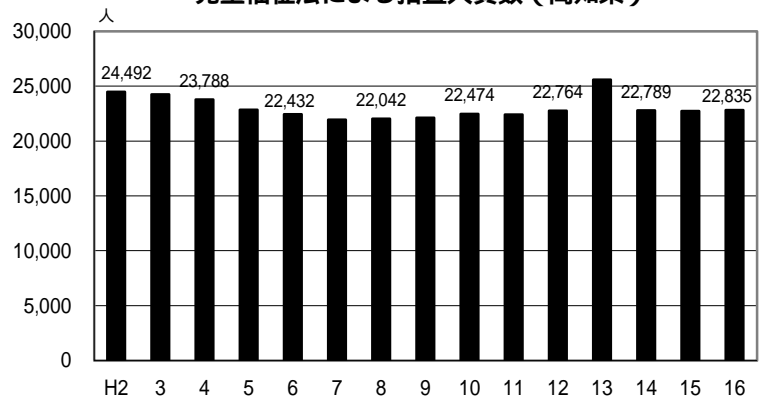

## 9 2 民生委員（児童委員）数（人口10万人当たり）

No	都道府県名	人	順位
1	北海道	221.2	21
2	青森	241.1	14
3	岩手	265.9	6
4	宮城	182.6	35
5	秋田	291.8	3
6	山形	233.4	15
7	福島	223.2	20
8	茨城	171.1	39
9	栃木	182.6	35
10	群馬	197.1	33
11	埼玉	141.2	43
12	千葉	134.1	45
13	東京	80.5	47
14	神奈川	123.8	46
15	新潟	196.6	34
16	富山	225.3	19
17	石川	243.6	11
18	福井	216.8	24
19	山梨	284.4	4
20	長野	231.4	17
21	岐阜	203.8	31
22	静岡	171.9	38
23	愛知	145.0	42
24	三重	204.3	30
25	滋賀	217.2	23
26	京都	202.1	32
27	大阪	139.8	44
28	兵庫	174.6	37
29	奈良	205.1	29
30	和歌山	254.1	7
31	鳥取	267.7	5
32	島根	307.8	1
33	岡山	219.7	22
34	広島	207.6	27
35	山口	245.9	9
36	徳島	250.0	8
37	香川	207.0	28
38	愛媛	244.9	10
39	高知	300.3	2
40	福岡	157.5	40
41	佐賀	242.6	12
42	長崎	241.2	13
43	熊本	216.1	25
44	大分	232.1	16
45	宮崎	213.9	26
46	鹿児島	230.8	18
47	沖縄	153.7	41
	全 国	176.0	

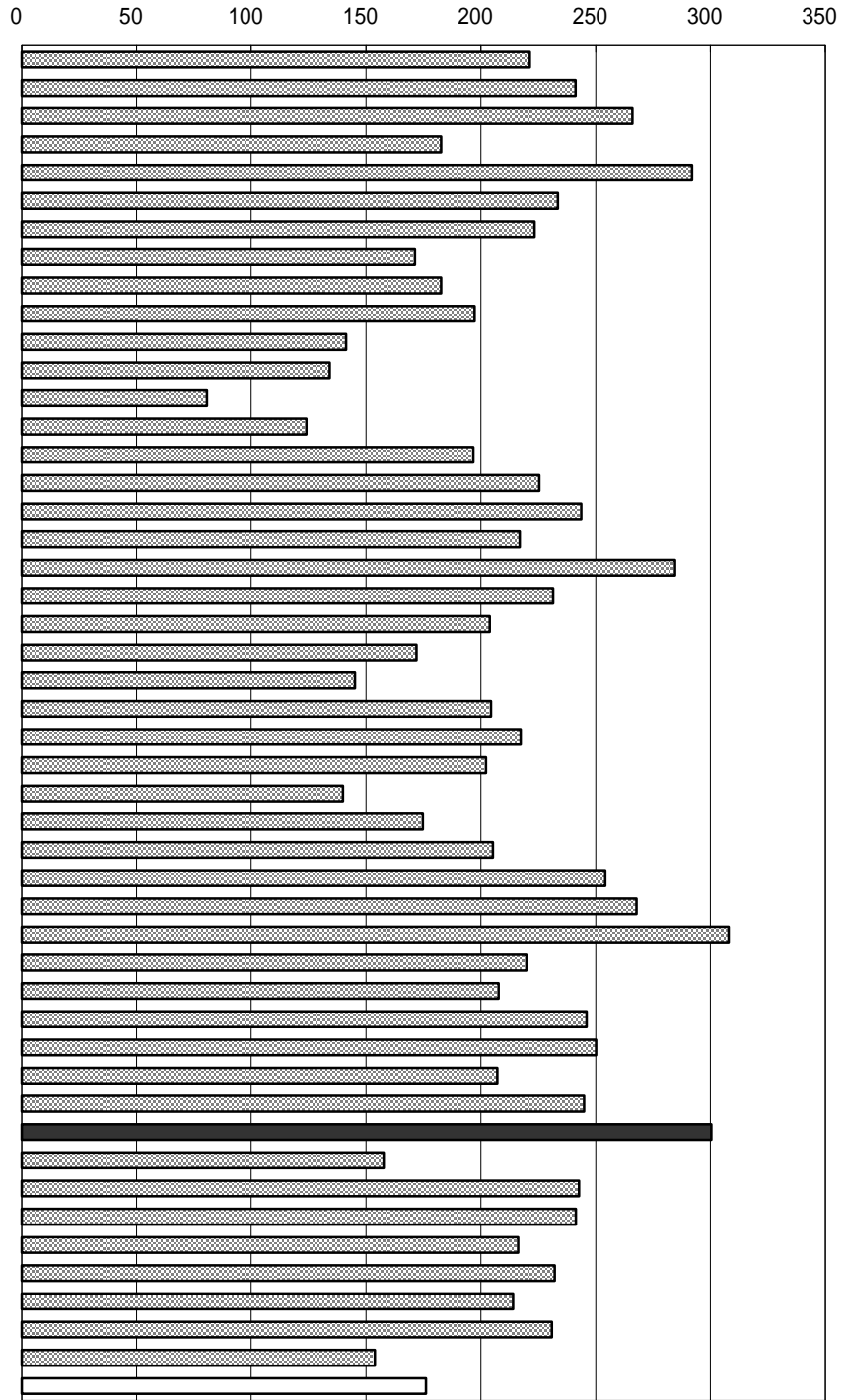

年次： 平成15年度末  
 資料： 社会福祉行政業務報告  
 出所： 厚生労働省  
 備考： 本県 = 全国平均の170.63%

民生委員の活動  
 地域住民の福祉増進のための相談、指導などの自主的活動や、福祉事務所等の関係行政機関への協力活動など広範囲に及ぶ。

右表  
 年次： 平成16年度中  
 資料： 健康福祉行政の概要

民生委員（児童委員）内容別相談・支援件数（高知県）

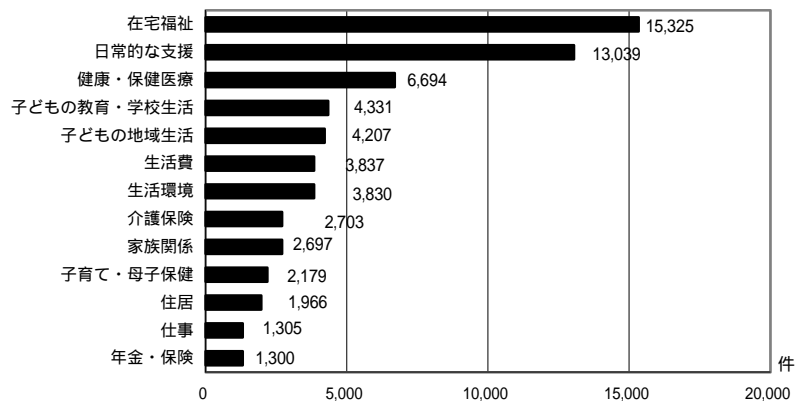

### 9 3 平均寿命（男性）

No	都道府県名	歳	順位
1	北海道	77.55	28
2	青森	75.67	47
3	岩手	77.09	39
4	宮城	77.71	23
5	秋田	76.81	46
6	山形	77.69	24
7	福島	77.18	37
8	茨城	77.20	35
9	栃木	77.14	38
10	群馬	77.86	20
11	埼玉	78.05	10
12	千葉	78.05	10
13	東京都	77.98	15
14	神奈川県	78.24	5
15	新潟	77.66	25
16	富山	78.03	12
17	石川	77.96	16
18	福井	78.55	2
19	山梨	77.90	18
20	長野	78.90	1
21	岐阜	78.10	9
22	静岡	78.15	7
23	愛知	78.01	13
24	三重	77.90	18
25	滋賀	78.19	6
26	京都	78.15	7
27	大阪	76.97	43
28	兵庫	77.57	27
29	奈良	78.36	3
30	和歌山	77.01	41
31	鳥取	77.39	31
32	島根	77.54	29
33	岡山	77.80	21
34	広島	77.76	22
35	山口	77.03	40
36	徳島	77.19	36
37	香川	77.99	14
38	愛媛	77.30	32
39	高知	76.85	45
40	福岡	77.21	33
41	佐賀	76.95	44
42	長崎	77.21	33
43	熊本	78.29	4
44	大分	77.91	17
45	宮崎	77.42	30
46	鹿児島	76.98	42
47	沖縄	77.64	26
	全 国	77.71	

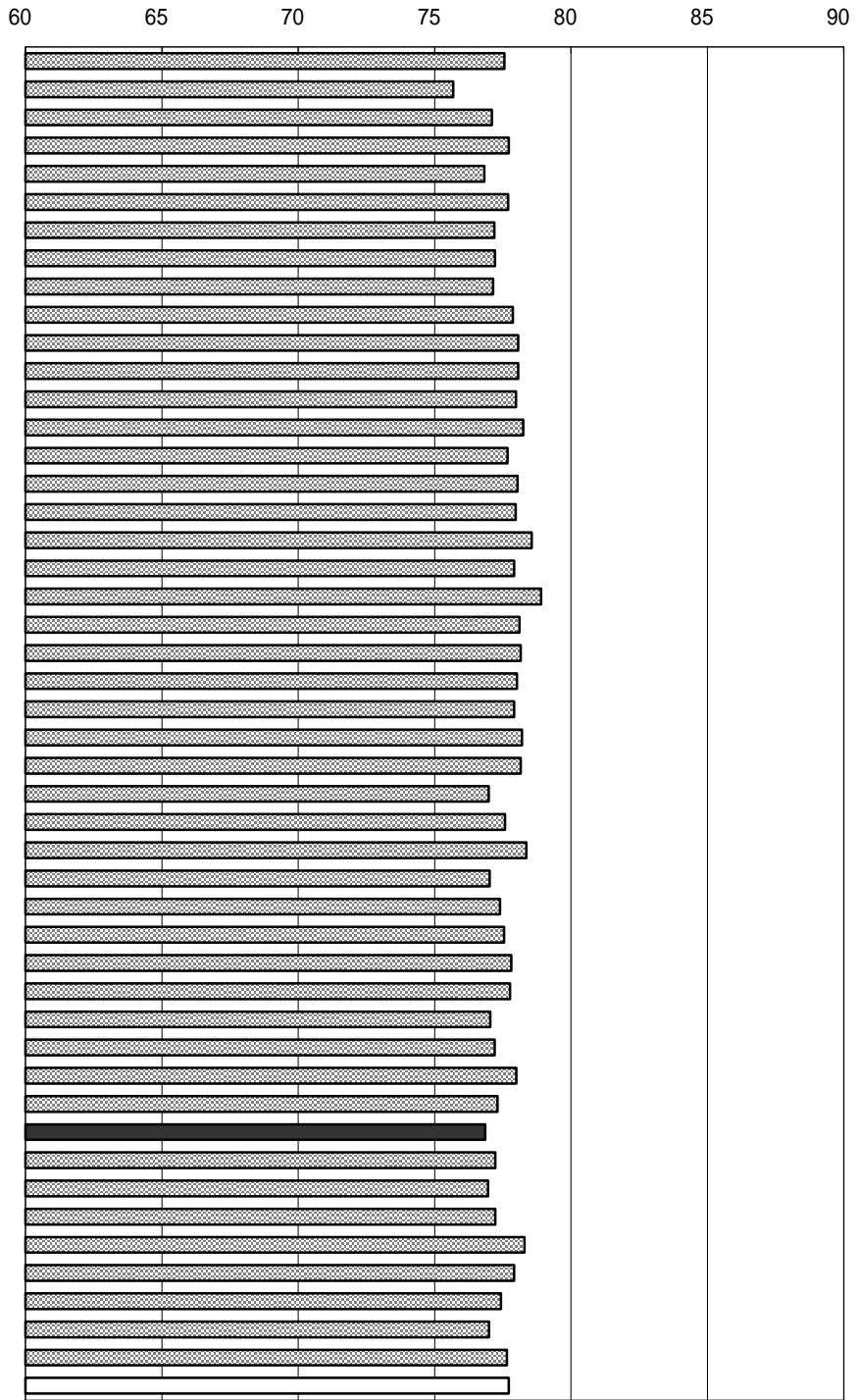

年次： 平成12年  
 資料： 都道府県別生命表（5年毎の調査）  
 出所： 厚生労働省  
 備考： 本県 = 全国平均の98.89%

右表： S25～S31は「府県別生命表集」  
 S34～S36は「都道府県別生命表」  
 S40～S60は「地域別生命表」

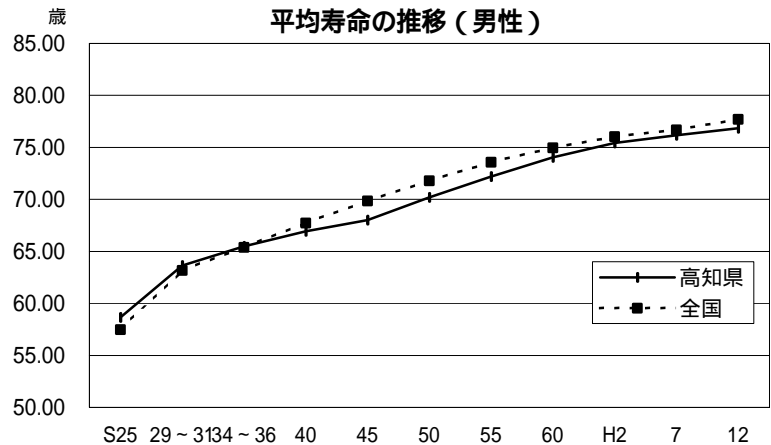



## 9 4 平均寿命（女性）

No	都道府県名	歳	順位
1	北海道	84.84	18
2	青森	83.69	47
3	岩手	84.60	29
4	宮城	84.74	23
5	秋田	84.32	40
6	山形	84.57	30
7	福島	84.21	43
8	茨城	84.21	43
9	栃木	84.04	45
10	群馬	84.47	35
11	埼玉	84.34	37
12	千葉	84.51	32
13	東京都	84.38	36
14	神奈川県	84.74	23
15	新潟	85.19	9
16	富山	85.24	7
17	石川	85.18	10
18	福井	85.39	2
19	山梨	85.21	8
20	長野	85.31	3
21	岐阜	84.33	39
22	静岡県	84.95	14
23	愛知	84.22	42
24	三重	84.49	33
25	滋賀	84.92	15
26	京都	84.81	19
27	大阪	84.01	46
28	兵庫	84.34	37
29	奈良	84.80	21
30	和歌山	84.23	41
31	鳥取	84.91	16
32	島根	85.30	4
33	岡山	85.25	6
34	広島	85.09	11
35	山口	84.61	28
36	徳島	84.49	33
37	香川	84.85	17
38	愛媛	84.57	30
39	高知	84.76	22
40	福岡	84.62	27
41	佐賀	85.07	13
42	長崎	84.81	19
43	熊本	85.30	4
44	大分	84.69	25
45	宮崎	85.09	11
46	鹿児島	84.68	26
47	沖縄	86.01	1
	全 国	84.62	

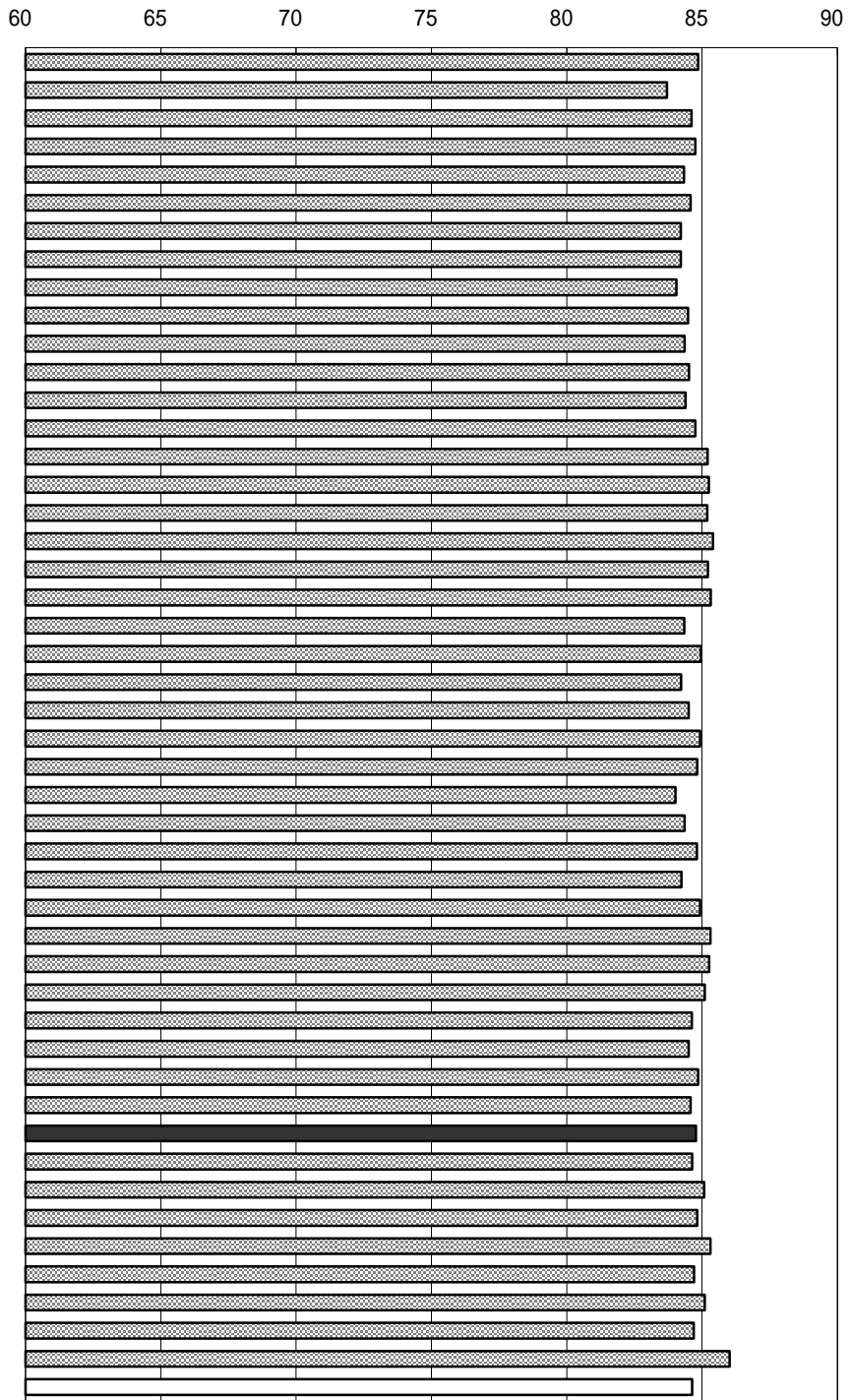

年次： 平成12年  
 資料： 都道府県別生命表（5年毎の調査）  
 出所： 厚生労働省  
 備考： 本県 = 全国平均の100.17%

右表： S25～S31は「府県別生命表集」  
 S34～S36は「都道府県別生命表」  
 S40～S60は「地域別生命表」

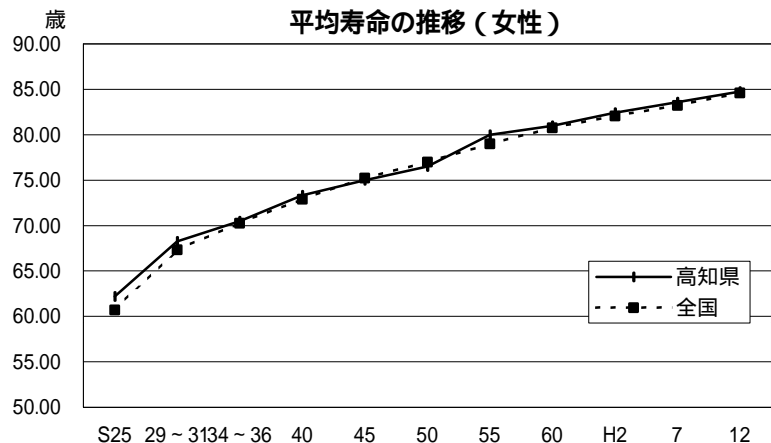

## 9 5 生活習慣病による死亡者数（人口10万人当たり）

No	都道府県名	人	順位
1	北海道	526.7	27
2	青森	613.4	8
3	岩手	610.0	9
4	宮城	490.4	36
5	秋田	666.5	1
6	山形	640.4	4
7	福島	594.5	13
8	茨城	511.0	32
9	栃木	528.3	25
10	群馬	519.9	29
11	埼玉	409.6	45
12	千葉	440.7	42
13	東京	457.7	41
14	神奈川	398.6	46
15	新潟	603.8	11
16	富山	550.3	20
17	石川	523.0	28
18	福井	544.8	22
19	山梨	533.6	24
20	長野	584.0	15
21	岐阜	513.9	30
22	静岡	491.4	35
23	愛知	429.9	44
24	三重	509.9	33
25	滋賀	431.1	43
26	京都	496.8	34
27	大阪	459.6	40
28	兵庫	485.2	37
29	奈良	485.0	38
30	和歌山	598.2	12
31	鳥取	627.3	5
32	島根	647.2	2
33	岡山	527.5	26
34	広島	511.2	31
35	山口	624.9	6
36	徳島	613.7	7
37	香川	564.5	19
38	愛媛	592.1	14
39	高知	640.7	3
40	福岡	480.6	39
41	佐賀	570.0	18
42	長崎	582.5	17
43	熊本	539.1	23
44	大分	582.6	16
45	宮崎	546.1	21
46	鹿児島	606.2	10
47	沖縄	352.7	47
	全 国	497.2	

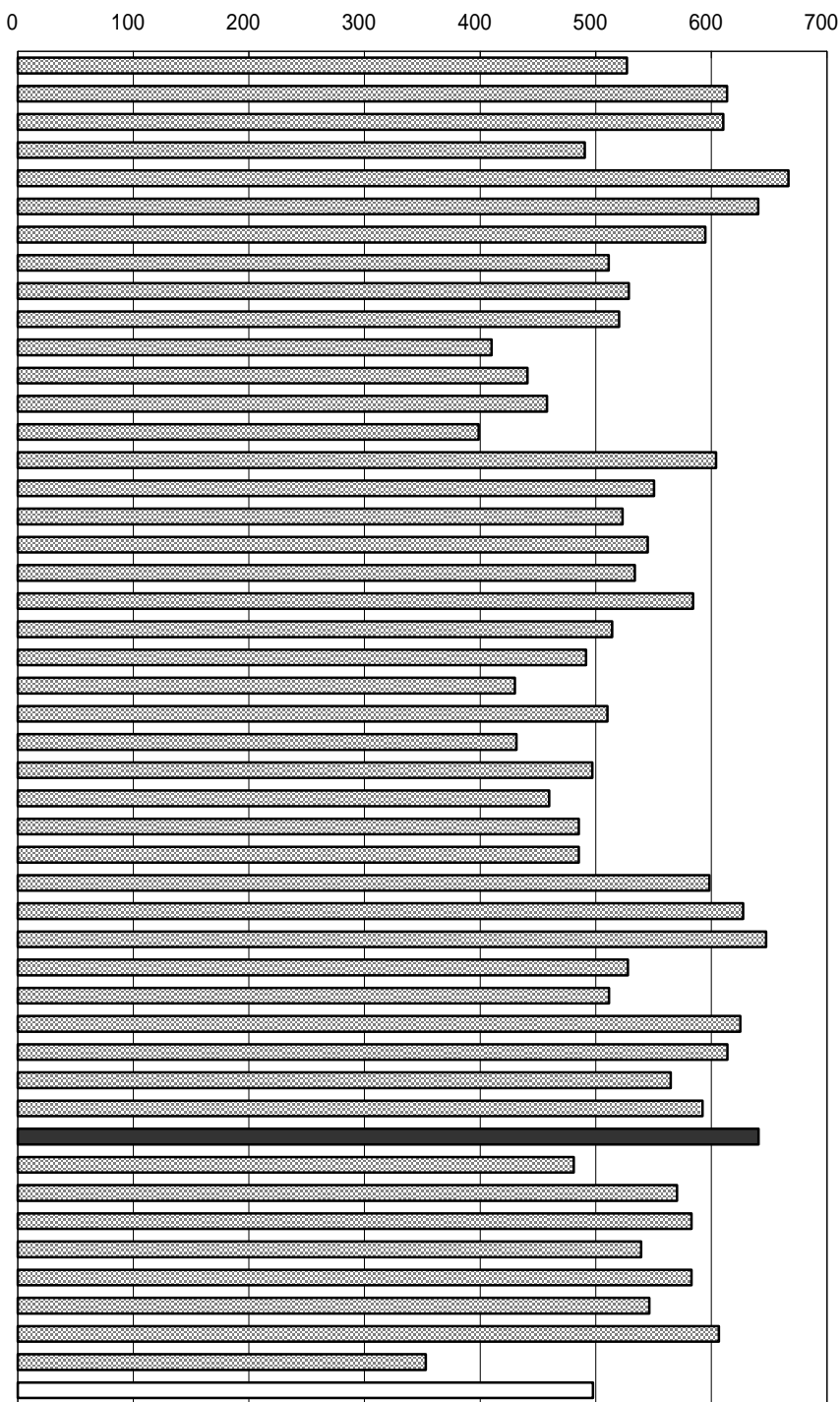

年次：平成16年  
 資料：人口動態統計  
 出所：厚生労働省  
 備考：本県 = 全国平均の128.86%

ここでの生活習慣病は、次の死因別死亡者数の合計値である

悪性新生物、糖尿病、高血圧性疾患、心疾患（高血圧性を除く）、脳血管疾患

3大生活習慣病による死亡者率の推移  
 （高知県・人口10万人当たり）

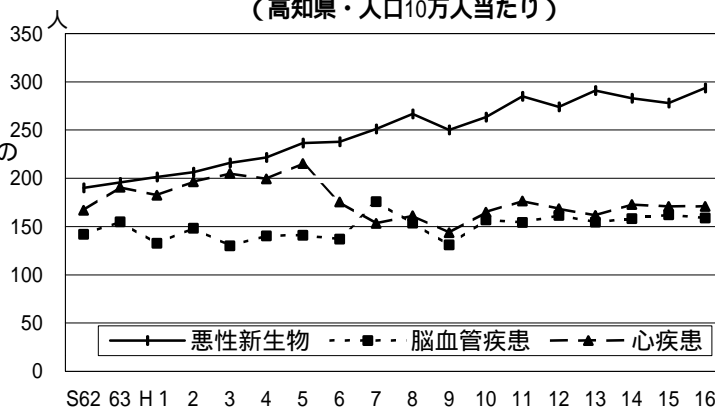

## 9 6 乳児死亡率（出生児千人当たり）

No	都道府県名	順位
1	北海道	3.2 7
2	青森	2.3 43
3	岩手	2.6 30
4	宮城	2.6 30
5	秋田	2.4 42
6	山形	2.7 25
7	福島	2.9 16
8	茨城	2.5 39
9	栃木	3.6 2
10	群馬	2.7 25
11	埼玉	3.2 7
12	千葉	2.7 25
13	東京都	2.6 30
14	神奈川県	2.6 30
15	新潟	2.9 16
16	富山	2.8 22
17	石川	3.1 10
18	福井	3.3 4
19	山梨	2.8 22
20	長野	2.1 47
21	岐阜	2.6 30
22	静岡県	2.5 39
23	愛知県	2.7 25
24	三重	2.3 43
25	滋賀	3.3 4
26	京都	2.9 16
27	大阪	3.1 10
28	兵庫	2.6 30
29	奈良	3.5 3
30	和歌山	2.6 30
31	鳥取	2.7 25
32	島根	2.9 16
33	岡山	2.3 43
34	広島	2.6 30
35	山口	3.0 13
36	徳島	3.1 10
37	香川	2.5 39
38	愛媛	2.8 22
39	高知	4.9 1
40	福岡	3.0 13
41	佐賀	3.2 7
42	長崎	3.3 4
43	熊本	2.6 30
44	大分	2.9 16
45	宮崎	2.3 43
46	鹿児島	3.0 13
47	沖縄	2.9 16
	全 国	2.8

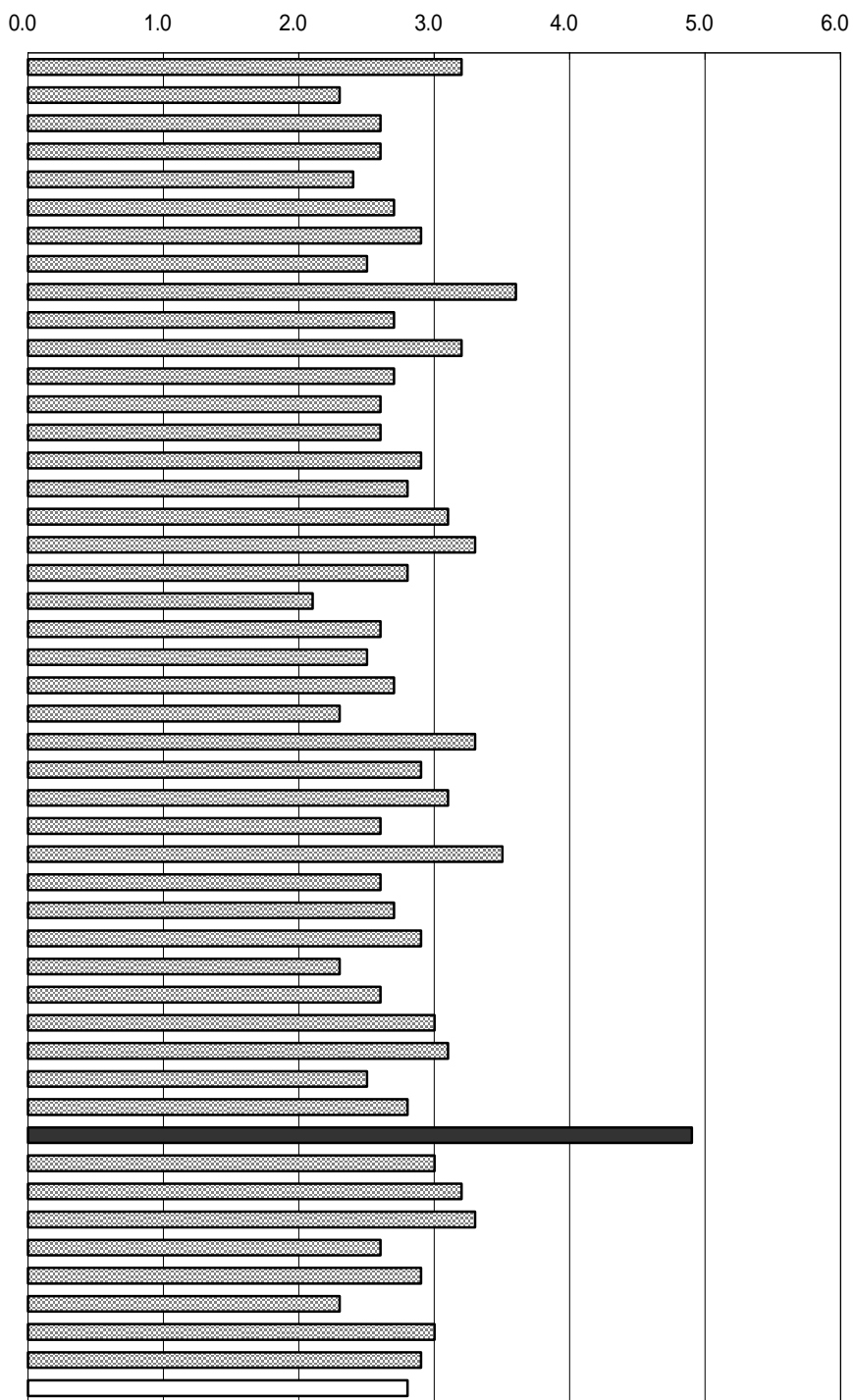

年次： 平成16年  
 資料： 人口動態統計  
 出所： 厚生労働省ホームページ  
 備考： 本県 = 全国平均の175.00%

乳児死亡  
 生後1年未満の死亡をいう。届出に記載された住所地による区分の年間の数値。

乳児死亡率の推移

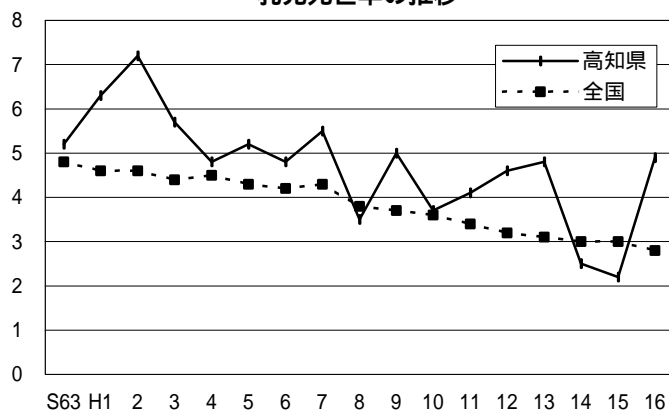

## 9 7 医療施設に従事する医師数（人口10万人当たり）

No	都道府県名	人	順位
1	北海道	203.6	23
2	青森	164.0	44
3	岩手	167.9	40
4	宮城	188.0	31
5	秋田	181.9	34
6	山形	184.2	33
7	福島	171.0	38
8	茨城	142.3	46
9	栃木	189.8	29
10	群馬	192.2	28
11	埼玉	129.4	47
12	千葉	146.0	45
13	東京都	264.2	1
14	神奈川県	167.4	41
15	新潟	166.9	42
16	富山	213.6	20
17	石川	238.8	9
18	福井	202.7	24
19	山梨	186.8	32
20	長野	181.8	35
21	岐阜	165.0	43
22	静岡県	168.5	39
23	愛知	174.9	37
24	三重	176.8	36
25	滋賀	189.7	30
26	京都府	258.3	4
27	大阪府	231.2	14
28	兵庫県	197.3	25
29	奈良	196.7	26
30	和歌山	236.8	11
31	鳥取	258.3	4
32	島根	238.1	10
33	岡山	246.3	8
34	広島	224.9	16
35	山口	224.1	17
36	徳島	262.4	2
37	香川	236.6	12
38	愛媛	223.9	18
39	高知	261.4	3
40	福岡	253.2	6
41	佐賀	216.4	19
42	長崎	247.2	7
43	熊本	235.4	13
44	大分	226.9	15
45	宮崎	206.9	22
46	鹿児島	212.9	21
47	沖縄	196.3	27
	全 国	201.0	

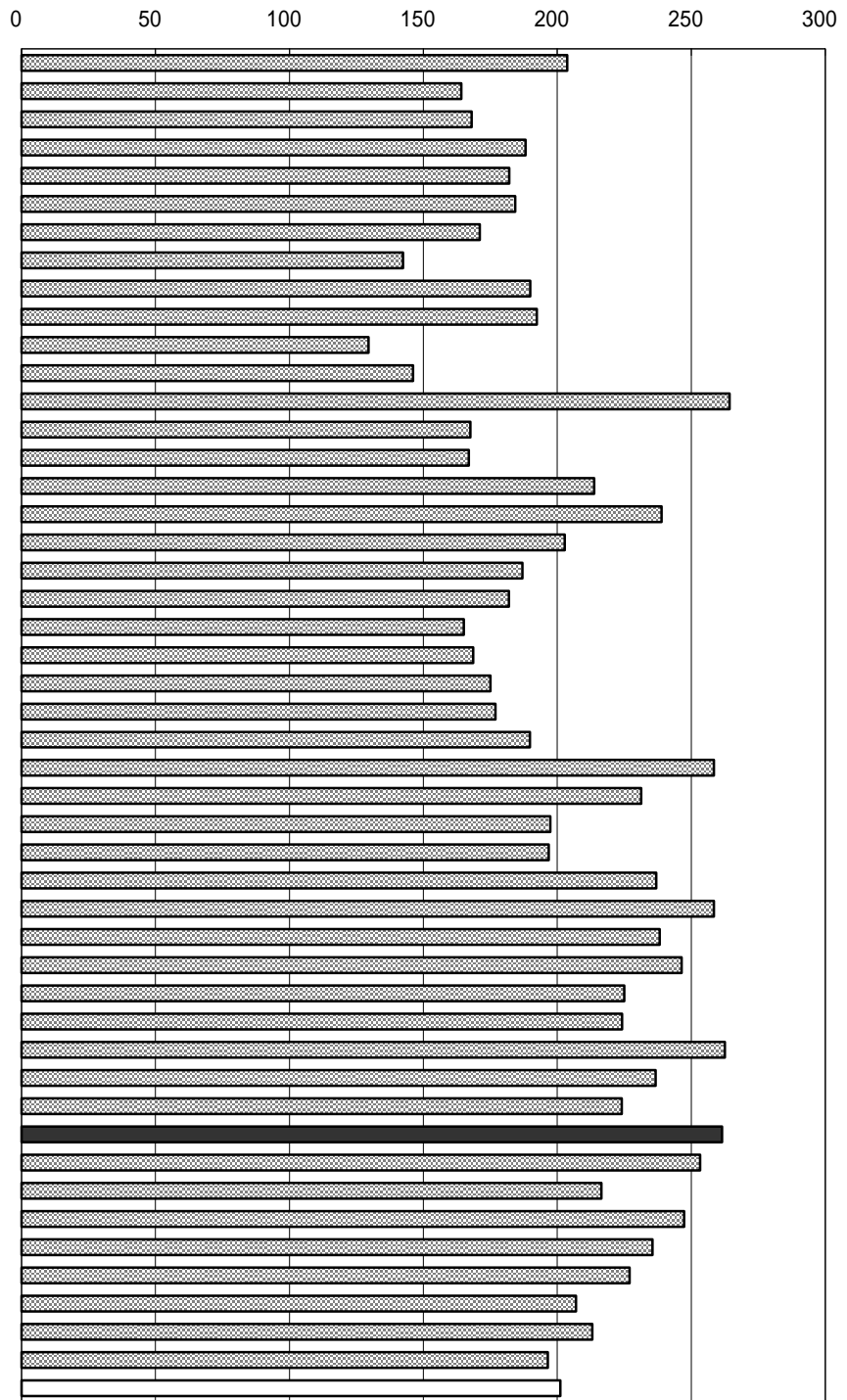

年次： 平成16年12月31日現在  
 資料： 医師・歯科医師・薬剤師調査（2年毎の計）  
 出所： 厚生労働省  
 備考： 本県 = 全国平均の130.05%

右表

年次： 平成16年10月1日現在  
 資料： 医療施設（動態）調査・病院報告  
 出所： 厚生労働省

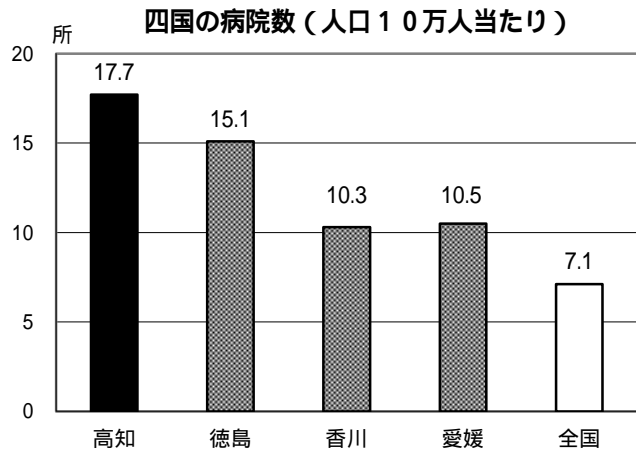

## 9 8 医療施設に従事する歯科医師数（人口10万人当たり）

No	都道府県名	人	順位
1	北海道	74.7	9
2	青森	51.2	45
3	岩手	63.0	21
4	宮城	69.5	12
5	秋田	53.2	42
6	山形	51.9	44
7	福島	61.7	26
8	茨城	57.9	32
9	栃木	62.8	23
10	群馬	60.9	27
11	埼玉	62.0	25
12	千葉	71.6	11
13	東京都	120.2	1
14	神奈川県	72.5	10
15	新潟	79.3	6
16	富山	53.4	40
17	石川	52.0	43
18	福井	46.1	47
19	山梨	64.4	18
20	長野	66.4	15
21	岐阜	65.6	17
22	静岡	57.2	35
23	愛知	67.7	14
24	三重	54.5	39
25	滋賀	53.4	40
26	京都	63.9	19
27	大阪	80.4	4
28	兵庫	63.0	21
29	奈良	59.5	29
30	和歌山	68.5	13
31	鳥取	57.6	34
32	島根	50.7	46
33	岡山	79.6	5
34	広島	77.7	7
35	山口	59.6	28
36	徳島	92.4	3
37	香川	59.0	30
38	愛媛	57.8	33
39	高知	55.7	37
40	福岡	92.5	2
41	佐賀	62.2	24
42	長崎	76.7	8
43	熊本	63.8	20
44	大分	58.4	31
45	宮崎	57.1	36
46	鹿児島	66.0	16
47	沖縄	55.3	38
	全 国	72.6	

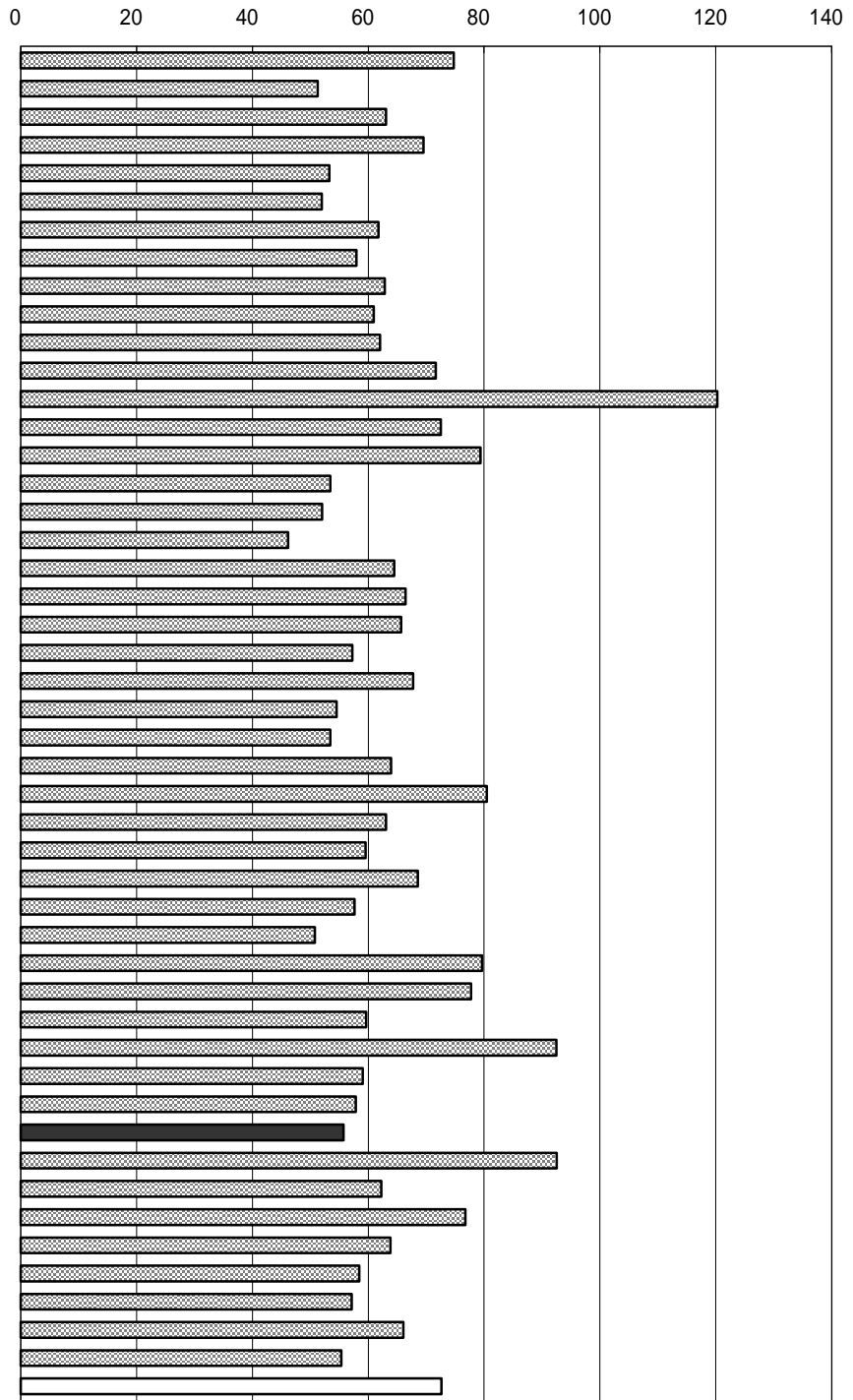

年次：平成16年12月31日現在

資料：医師・歯科医師・薬剤師調査（2年毎の計

出所：厚生労働省

備考：本県 = 全国平均の76.72%

右表

年次：平成16年10月1日現在

資料：医療施設（動態）調査・病院報告

出所：厚生労働省

四国の歯科診療所数（人口10万人当たり）

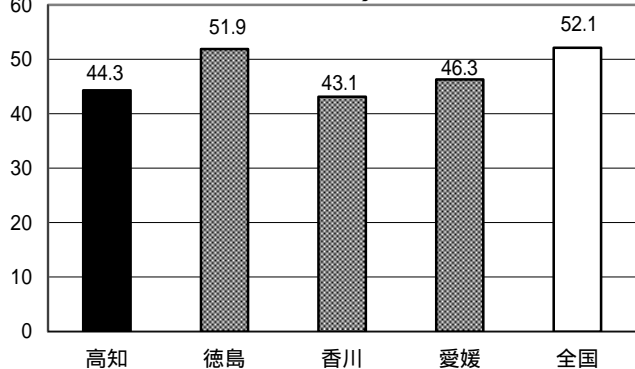

## 9 9 医療施設に従事する看護師数（人口10万人当たり）

No	都道府県名	人	順位
1	北海道	648.3	19
2	青森	553.8	28
3	岩手	665.6	14
4	宮城	480.4	36
5	秋田	604.5	20
6	山形	600.6	21
7	福島	493.8	34
8	茨城	374.9	45
9	栃木	444.2	43
10	群馬	472.6	37
11	埼玉	323.1	47
12	千葉	357.9	46
13	東京	487.7	35
14	神奈川	406.2	44
15	新潟	519.9	30
16	富山	658.8	17
17	石川	701.7	3
18	福井	564.1	25
19	山梨	507.6	32
20	長野	561.7	26
21	岐阜	449.1	42
22	静岡	469.5	40
23	愛知	453.1	41
24	三重	470.7	39
25	滋賀	572.5	24
26	京都	589.4	22
27	大阪	507.4	33
28	兵庫	513.4	31
29	奈良	471.1	38
30	和歌山	523.6	29
31	鳥取	660.3	16
32	島根	663.2	15
33	岡山	700.5	4
34	広島	576.7	23
35	山口	648.8	18
36	徳島	672.3	13
37	香川	682.6	12
38	愛媛	700.4	5
39	高知	776.0	1
40	福岡	684.9	11
41	佐賀	697.1	7
42	長崎	692.9	9
43	熊本	740.7	2
44	大分	699.3	6
45	宮崎	693.8	8
46	鹿児島	690.7	10
47	沖縄	558.3	27
	全 国	522.2	

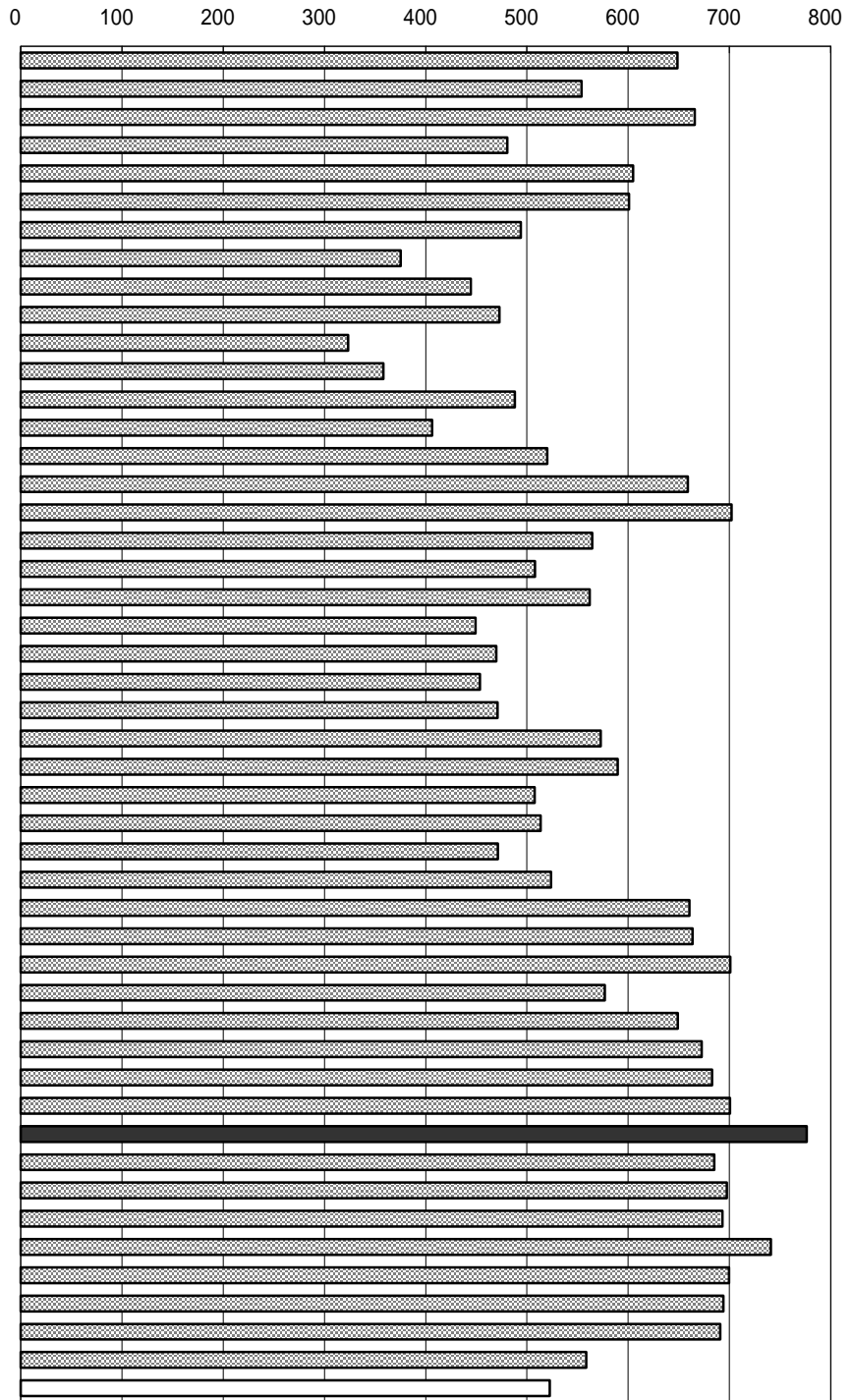

年次：平成16年末現在  
 資料：衛生行政報告例  
 出所：厚生労働省  
 備考：本県 = 全国平均の148.60%

右表

年次：各年12月31日現在  
 資料：健康福祉行政の概要  
 出所：県健康福祉部

看護職員業務従事者の推移（高知県）

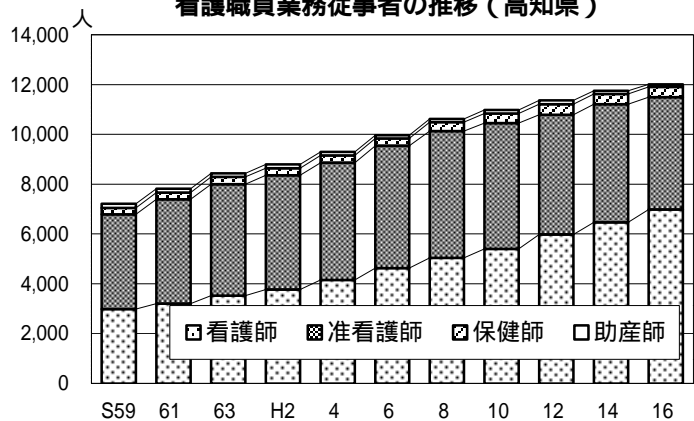

# 100 病床数（人口10万人当たり）

No	都道府県名	床	順位
1	北海道	1,870.6	6
2	青森	1,352.1	27
3	岩手	1,427.5	23
4	宮城	1,121.8	38
5	秋田	1,497.8	19
6	山形	1,245.5	31
7	福島	1,424.3	24
8	茨城	1,101.2	39
9	栃木	1,128.6	37
10	群馬	1,246.5	30
11	埼玉	883.7	46
12	千葉	931.6	45
13	東京	1,047.6	42
14	神奈川	865.6	47
15	新潟	1,235.2	32
16	富山	1,642.4	14
17	石川	1,696.6	12
18	福井	1,465.5	20
19	山梨	1,326.4	28
20	長野	1,135.2	36
21	岐阜	989.0	43
22	静岡	1,061.0	41
23	愛知	973.1	44
24	三重	1,135.7	35
25	滋賀	1,062.8	40
26	京都	1,397.7	25
27	大阪	1,258.7	29
28	兵庫	1,165.5	34
29	奈良	1,174.7	33
30	和歌山	1,395.7	26
31	鳥取	1,509.0	18
32	島根	1,578.4	17
33	岡山	1,595.1	16
34	広島	1,459.0	21
35	山口	1,870.9	5
36	徳島	1,946.6	4
37	香川	1,677.7	13
38	愛媛	1,612.3	15
39	高知	2,447.2	1
40	福岡	1,761.4	9
41	佐賀	1,782.3	8
42	長崎	1,859.9	7
43	熊本	1,955.6	3
44	大分	1,723.5	10
45	宮崎	1,709.3	11
46	鹿児島	2,023.9	2
47	沖縄	1,455.0	22
	全 国	1,277.8	

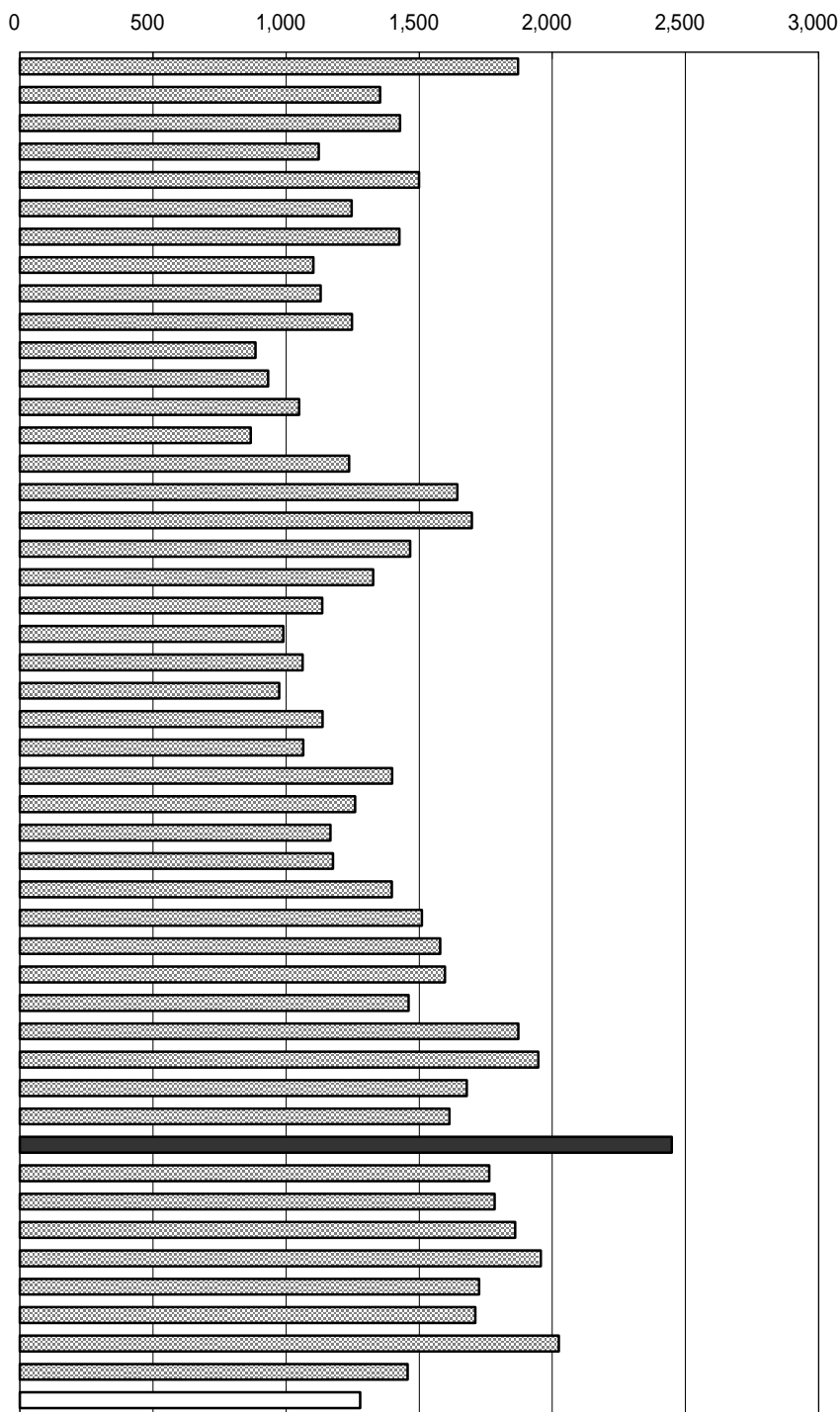

年次： 平成16年10月1日現在  
 資料： 医療施設（動態）調査病院報告  
 出所： 厚生労働省  
 備考： 本県 = 全国平均の191.52%

一般診療所、歯科診療所の病床は除く。

$$\text{年間病床利用率} = \frac{\text{在院患者1日当たり平均}}{\text{6月末病床数}} \times 100$$

種類別年間病床利用率の推移（高知県）

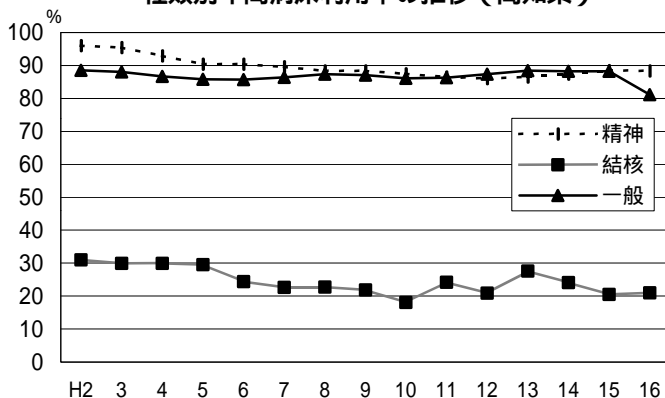

# 101 平均在院日数

No	都道府県名	日	順位
1	北海道	41.9	10
2	青森	38.0	19
3	岩手	39.5	16
4	宮城	30.9	41
5	秋田	38.0	19
6	山形	30.0	43
7	福島	36.5	25
8	茨城	35.1	33
9	栃木	37.7	21
10	群馬	33.8	37
11	埼玉	36.3	26
12	千葉	33.7	38
13	東京	28.5	46
14	神奈川	28.9	45
15	新潟	35.7	31
16	富山	41.3	11
17	石川	40.4	14
18	福井	37.4	22
19	山梨	36.3	26
20	長野	27.1	47
21	岐阜	29.9	44
22	静岡	32.6	39
23	愛知	31.0	40
24	三重	35.4	32
25	滋賀	30.6	42
26	京都	37.4	22
27	大阪	34.1	35
28	兵庫	33.9	36
29	奈良	34.6	34
30	和歌山	39.0	17
31	鳥取	37.0	24
32	島根	35.8	30
33	岡山	36.0	29
34	広島	40.5	13
35	山口	52.4	4
36	徳島	51.4	5
37	香川	36.1	28
38	愛媛	40.9	12
39	高知	56.1	1
40	福岡	45.1	9
41	佐賀	55.1	2
42	長崎	46.9	7
43	熊本	49.5	6
44	大分	38.8	18
45	宮崎	46.9	7
46	鹿児島	52.6	3
47	沖縄	40.1	15
	全 国	36.3	

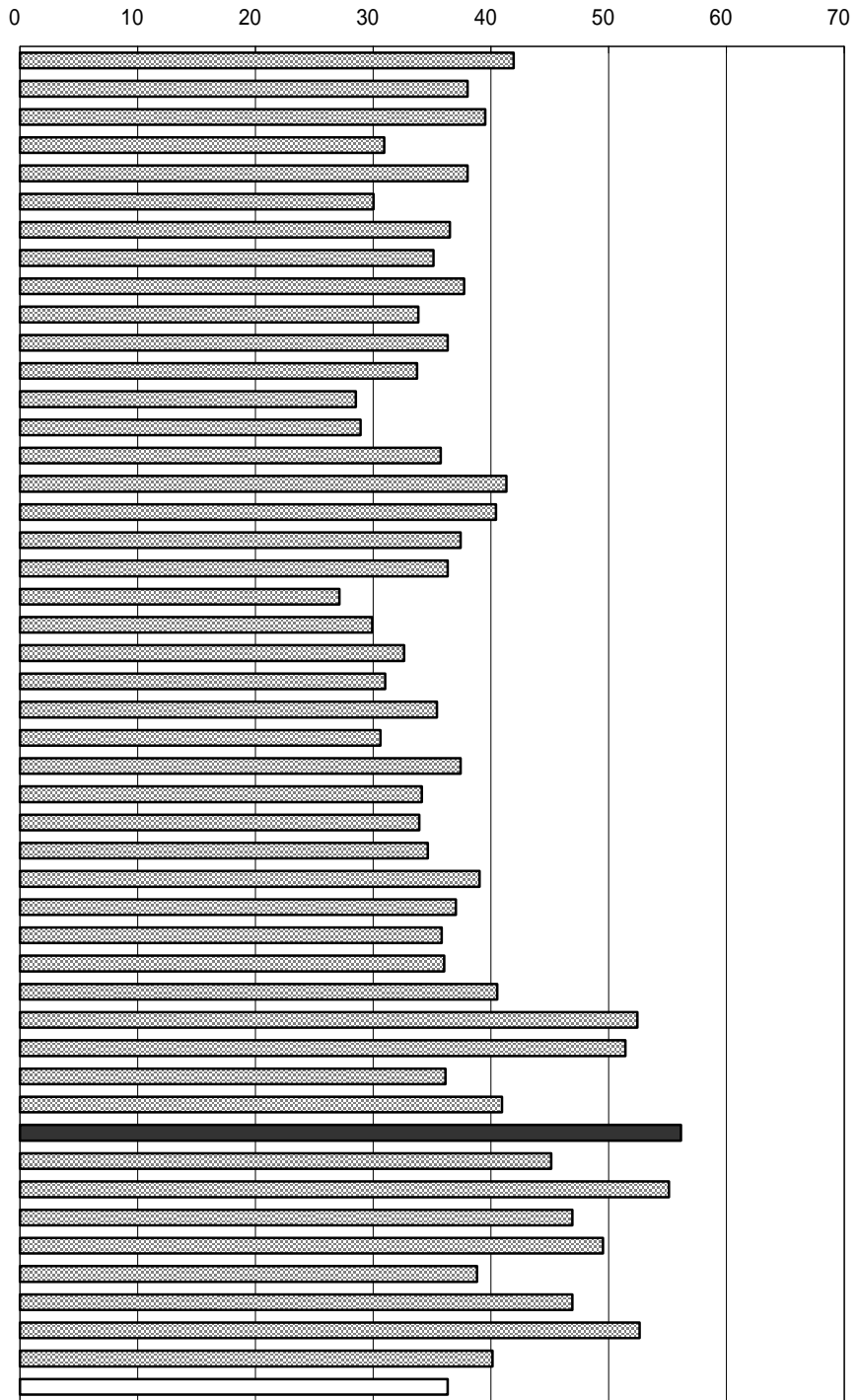

年次：平成16年  
 資料：医療施設（動態）調査病院報告  
 出所：厚生労働省  
 備考：本県 = 全国平均の154.55%

$$\text{平均在院日数} = \frac{\text{在院患者延べ数} \times 2}{\text{病院新入院} + \text{退院患者数}}$$

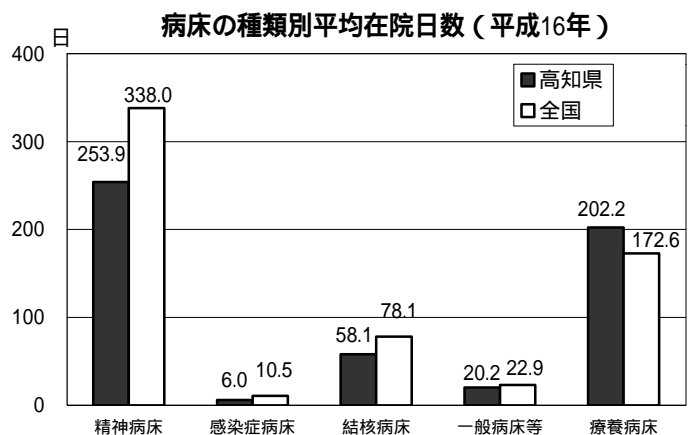



## 102 感染症り患率（人口10万人当たり）

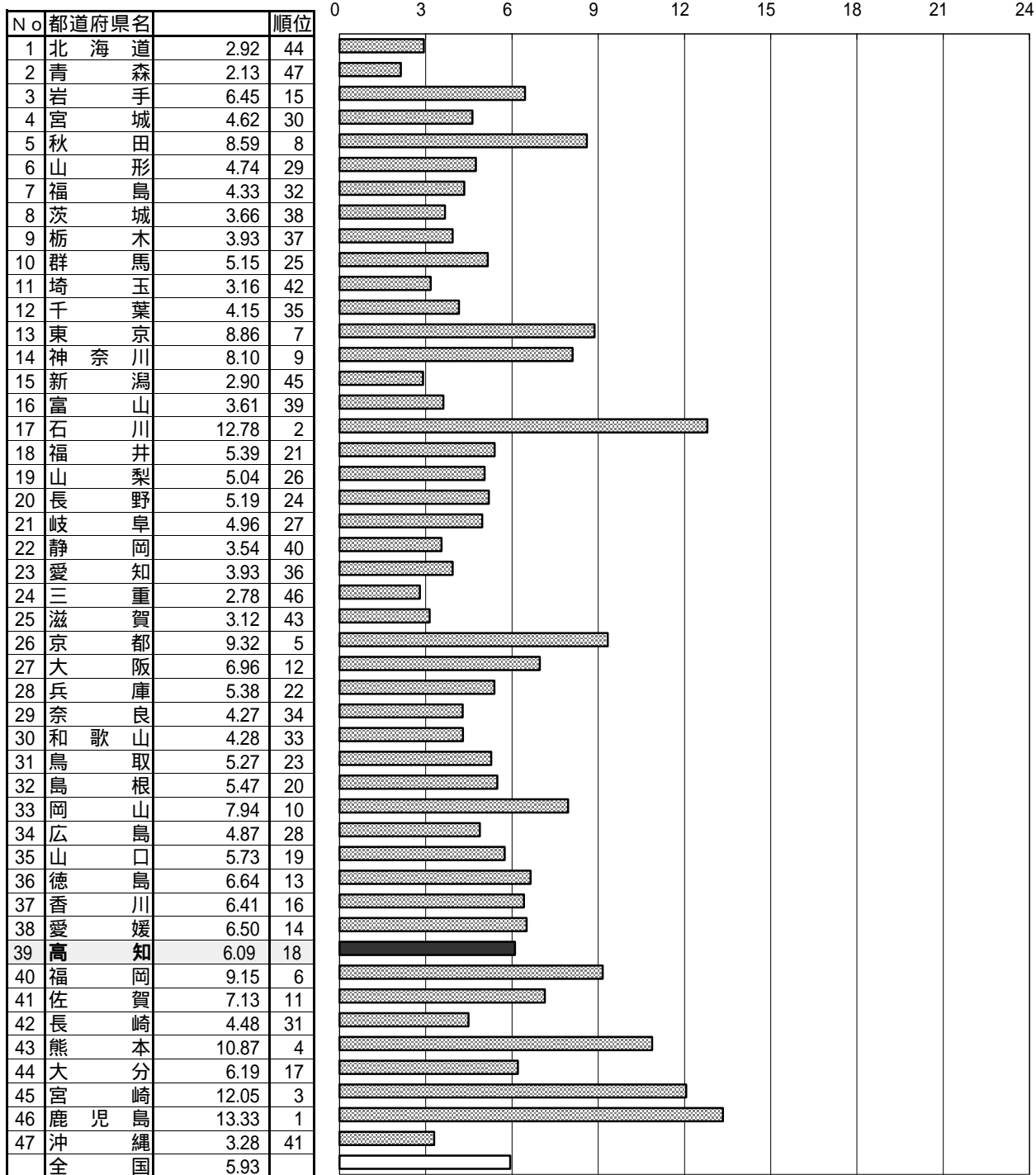

年次：平成15年

資料：感染症発生動向調査 事業年報

出所：厚生労働省

備考：本県 = 全国平均の102.84%

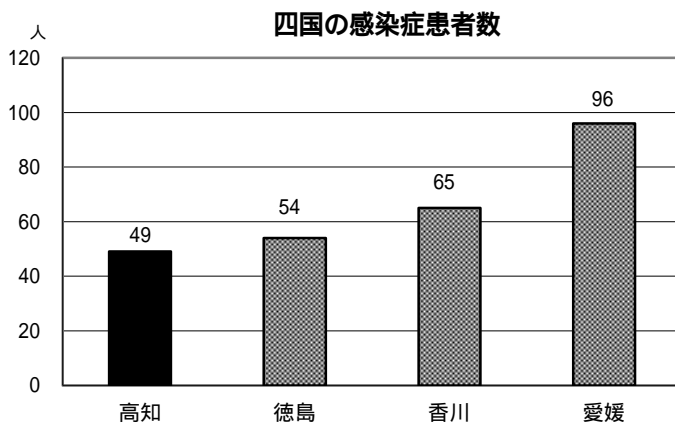

### 103 救急自動車年間出動件数（人口1万人当たり）

No	都道府県名	件	順位
1	北海道	379	15
2	青森	274	45
3	岩手	287	42
4	宮城	335	28
5	秋田	287	42
6	山形	296	41
7	福島	324	35
8	茨城	323	37
9	栃木	321	39
10	群馬	350	24
11	埼玉	370	17
12	千葉	415	6
13	東京都	569	1
14	神奈川県	448	3
15	新潟	322	38
16	富山	272	46
17	石川	276	44
18	福井	270	47
19	山梨	357	21
20	長野	341	25
21	岐阜	325	33
22	静岡	341	25
23	愛知	376	16
24	三重	351	23
25	滋賀	352	22
26	京都	417	5
27	大阪府	537	2
28	兵庫県	388	12
29	奈良	383	13
30	和歌山	399	7
31	鳥取	331	29
32	島根	324	35
33	岡山	341	25
34	広島	382	14
35	山口	397	8
36	徳島	325	33
37	香川	389	11
38	愛媛	368	18
39	高知県	420	4
40	福岡	396	9
41	佐賀	326	32
42	長崎	330	31
43	熊本	364	19
44	大分	331	29
45	宮崎	305	40
46	鹿児島	364	19
47	沖縄	392	10
	全 国	397	

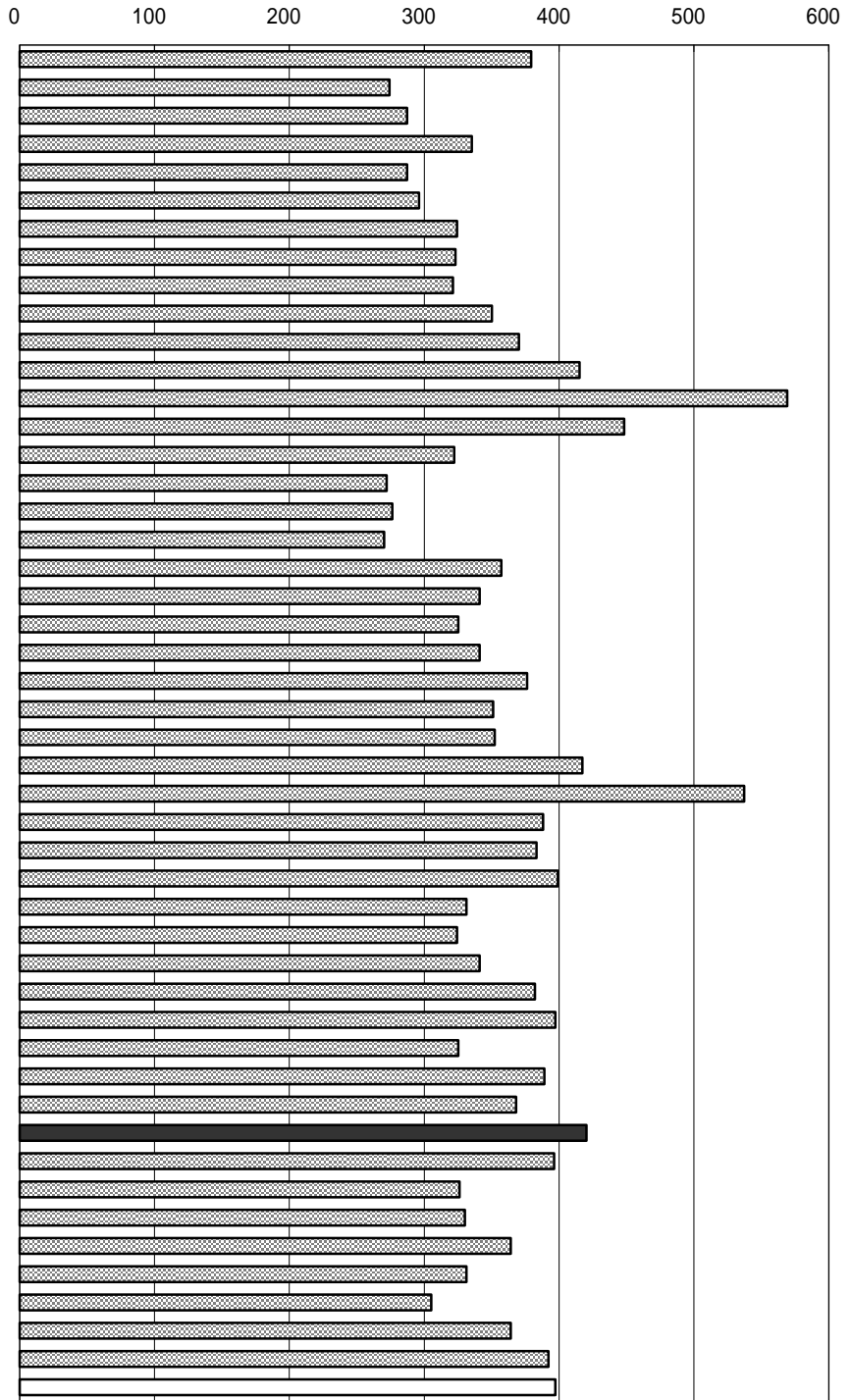

年次：平成16年  
 資料：消防白書  
 出所：消防庁  
 備考：本県 = 全国平均の105.79%

右表  
 資料：県消防防災課

救急活動の推移（高知県）

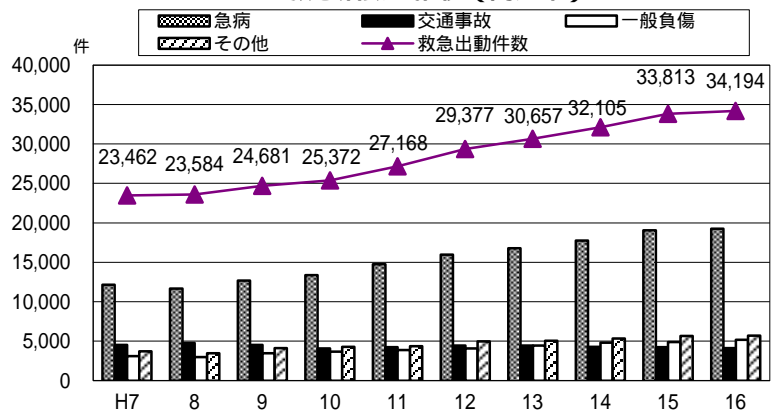

# 104 火災出火件数（人口10万人当たり）

No	都道府県名	件	順位
1	北海道	40.4	35
2	青森	45.6	16
3	岩手	42.7	27
4	宮城	48.3	12
5	秋田	42.1	31
6	山形	37.6	37
7	福島	57.7	3
8	茨城	55.1	5
9	栃木	53.8	6
10	群馬	45.4	17
11	埼玉	41.2	32
12	千葉	42.4	30
13	東京都	51.2	8
14	神奈川県	34.0	41
15	新潟	34.5	40
16	富山	23.7	47
17	石川	30.2	45
18	福井	30.7	44
19	山梨	61.8	1
20	長野	42.5	28
21	岐阜	44.6	19
22	静岡県	44.6	19
23	愛知県	50.8	9
24	三重	55.7	4
25	滋賀	34.9	39
26	京都	27.9	46
27	大阪	45.2	18
28	兵庫	46.8	14
29	奈良	32.1	43
30	和歌山	44.2	22
31	鳥取	43.2	26
32	島根	52.6	7
33	岡山	49.0	11
34	広島	44.4	21
35	山口	43.3	25
36	徳島	37.4	38
37	香川	40.5	34
38	愛媛	42.5	28
39	高知	46.0	15
40	福岡	43.5	24
41	佐賀	49.4	10
42	長崎	40.0	36
43	熊本	41.0	33
44	大分	43.9	23
45	宮崎	47.6	13
46	鹿児島	59.2	2
47	沖縄	32.7	42
	全 国	44.1	

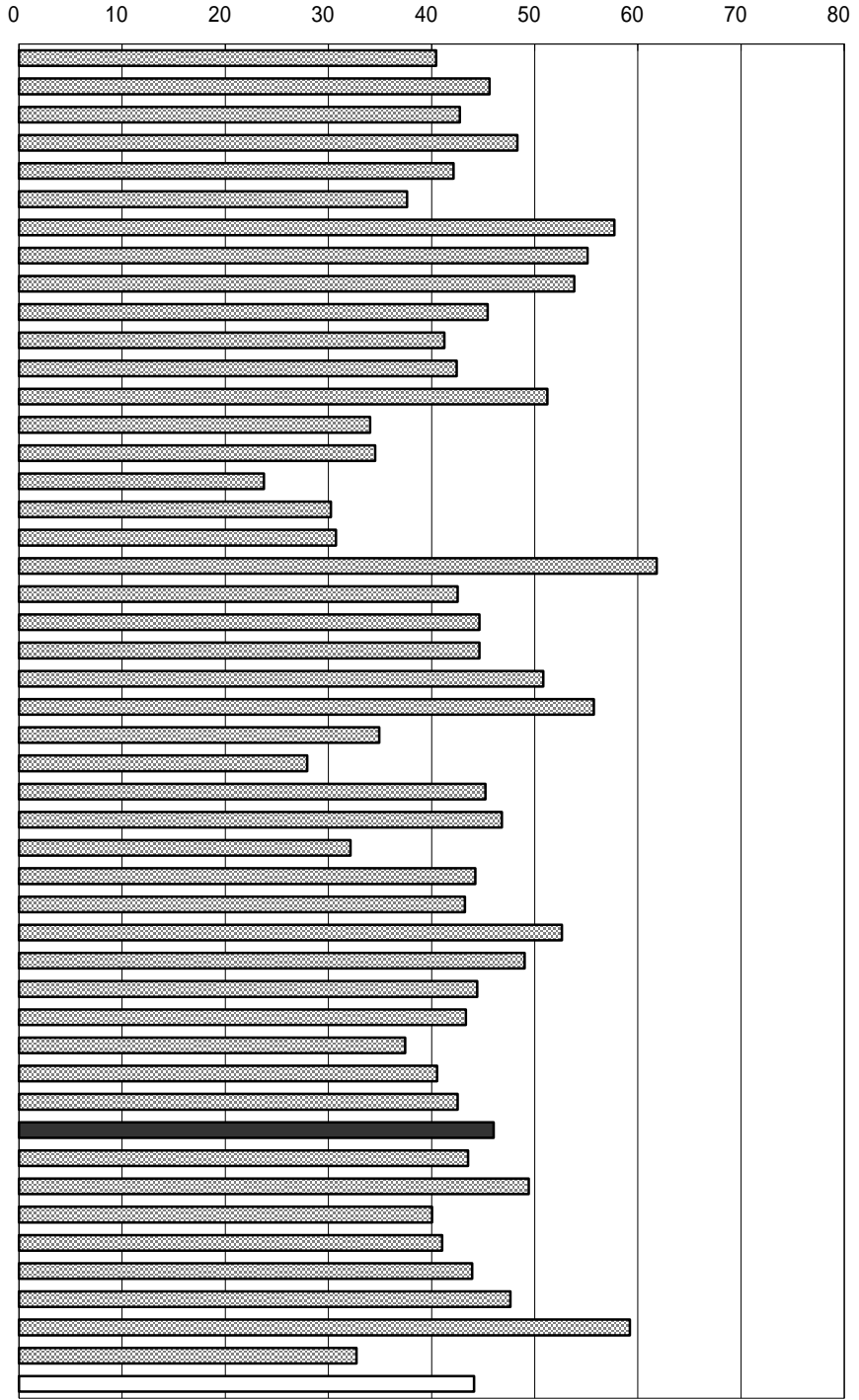

年次：平成15年  
 資料：火災年報  
 出所：消防庁  
 備考：本県 = 全国平均の104.31%

損害見積額は破壊消防濡損によって生じた損害額を含む。

右表  
 資料：県消防防災課

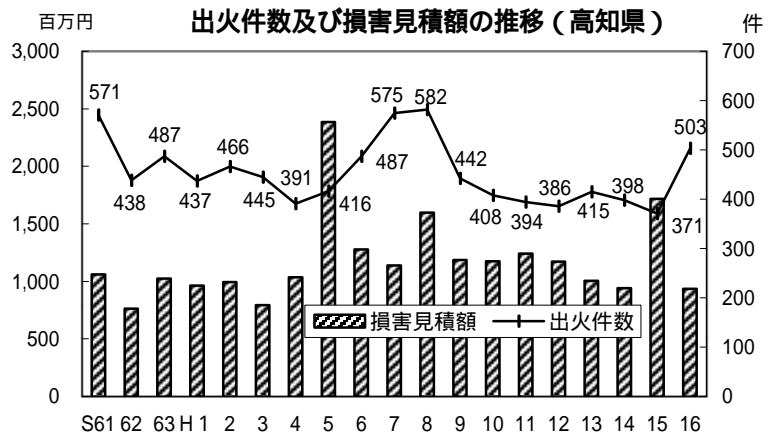

# 105 交通事故発生件数（人口10万人当たり）

No	都道府県名	件	順位
1	北海道	493.3	43
2	青森	592.3	40
3	岩手	432.6	46
4	宮城	593.8	39
5	秋田	448.4	45
6	山形	764.0	18
7	福島	705.4	27
8	茨城	795.4	12
9	栃木	775.0	15
10	群馬	1,176.0	2
11	埼玉	749.5	20
12	千葉	633.2	36
13	東京都	682.7	30
14	神奈川県	722.7	23
15	新潟	599.6	38
16	富山	706.6	26
17	石川	704.8	28
18	福井	640.4	34
19	山梨	845.2	9
20	長野	656.7	31
21	岐阜	693.0	29
22	静岡県	1,097.5	4
23	愛知	857.9	8
24	三重	723.2	22
25	滋賀	750.4	19
26	京都	742.5	21
27	大阪	766.9	16
28	兵庫	779.1	13
29	奈良	637.6	35
30	和歌山	812.3	11
31	鳥取	500.4	42
32	島根	412.2	47
33	岡山	1,080.7	5
34	広島	764.3	17
35	山口	641.0	33
36	徳島	832.7	10
37	香川	1,312.3	1
38	愛媛	777.7	14
39	高知	618.7	37
40	福岡	1,011.9	6
41	佐賀	1,147.3	3
42	長崎	571.8	41
43	熊本	711.1	25
44	大分	646.9	32
45	宮崎	913.5	7
46	鹿児島	715.3	24
47	沖縄	479.2	44
	全 国	745.7	

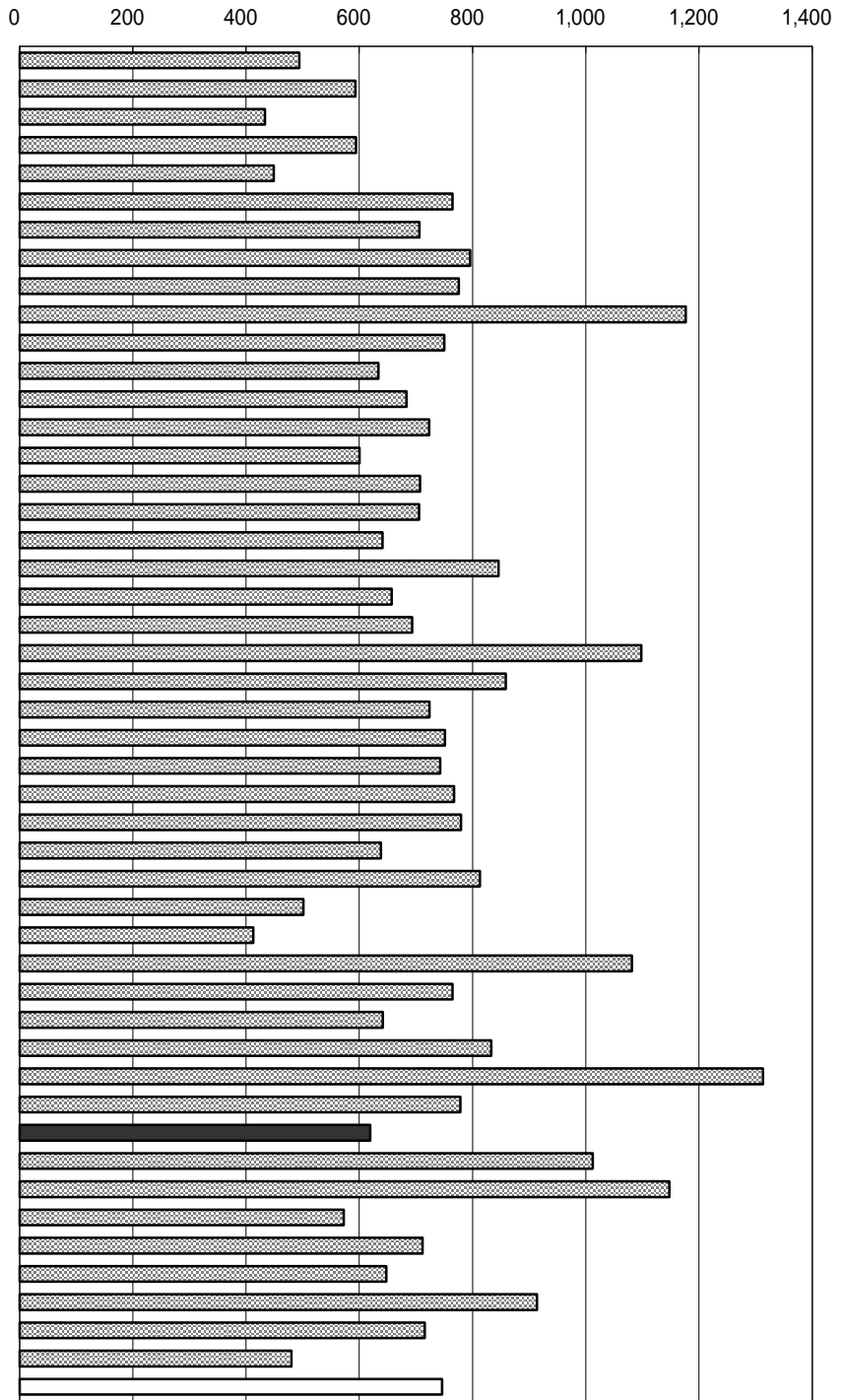

年次： 平成16年  
 資料： 交通統計  
 出所： 警察庁  
 備考： 本県 = 全国平均の82.97%

右表  
 年次： 平成16年  
 出所： 県警察本部交通企画課資料

高知県の原因別交通事故件数  
 (第一当事者：車両等の上位8位)

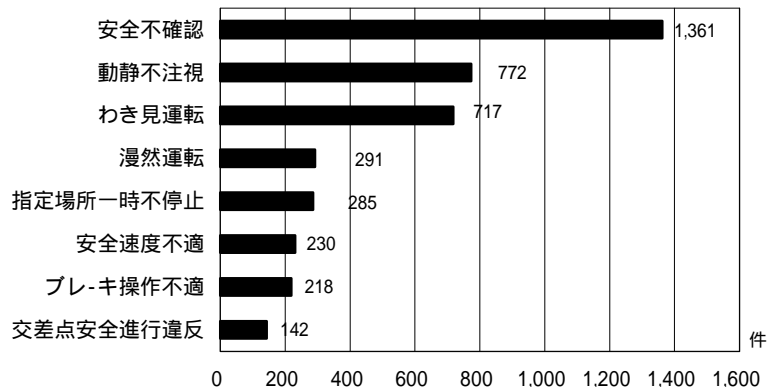

# 106 交通事故死者数（人口10万人当たり）

No	都道府県名	人	順位
1	北海道	6.9	25
2	青森	7.1	21
3	岩手	8.2	13
4	宮城	5.5	34
5	秋田	6.7	29
6	山形	6.3	32
7	福島	7.7	16
8	茨城	8.9	8
9	栃木	9.7	3
10	群馬	7.2	20
11	埼玉	4.3	43
12	千葉	5.5	34
13	東京都	2.4	47
14	神奈川県	3.1	46
15	新潟	9.3	5
16	富山	6.6	30
17	石川	5.5	34
18	福井	9.5	4
19	山梨	9.0	7
20	長野	8.0	15
21	岐阜	9.2	6
22	静岡県	7.3	19
23	愛知県	5.1	38
24	三重	10.0	1
25	滋賀	7.6	17
26	京都	4.9	41
27	大阪	3.6	45
28	兵庫	5.1	38
29	奈良	5.0	40
30	和歌山	8.5	9
31	鳥取	8.4	10
32	島根	6.3	32
33	岡山	8.1	14
34	広島	6.6	30
35	山口	7.0	23
36	徳島	7.1	21
37	香川	8.4	10
38	愛媛	6.8	27
39	高知	9.8	2
40	福岡	5.4	37
41	佐賀	8.4	10
42	長崎	4.1	44
43	熊本	6.8	27
44	大分	6.9	25
45	宮崎	7.5	18
46	鹿児島	7.0	23
47	沖縄	4.5	42
	全 国	5.8	

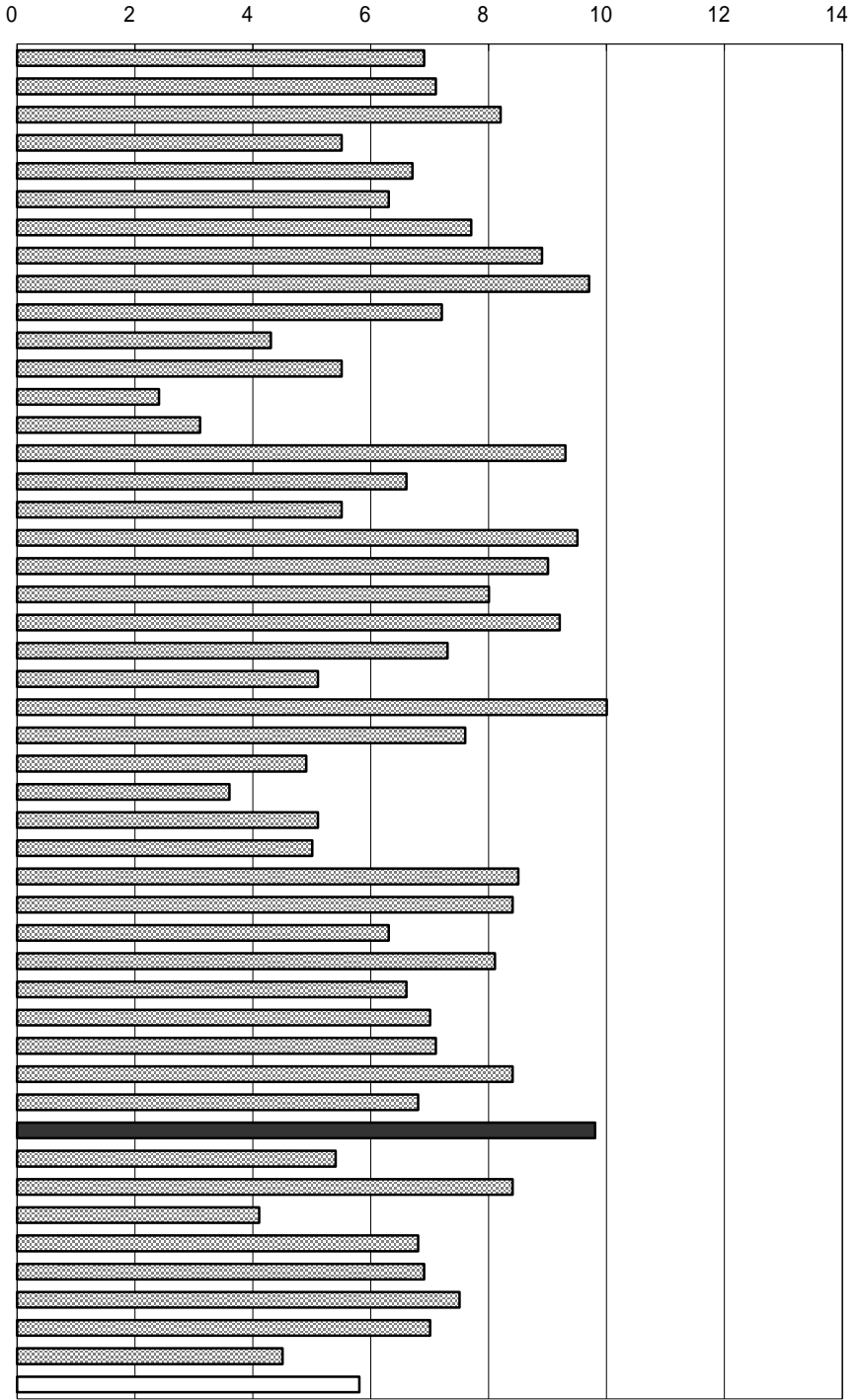

年次： 平成16年  
 資料： 交通統計  
 出所： 警察庁  
 備考： 本県 = 全国平均の168.97%

普通・軽自動車の当事者別シートベルト着用状況（高知県）

■ 死者 □ 重傷者 ▨ 軽傷者 ▩ けがなし

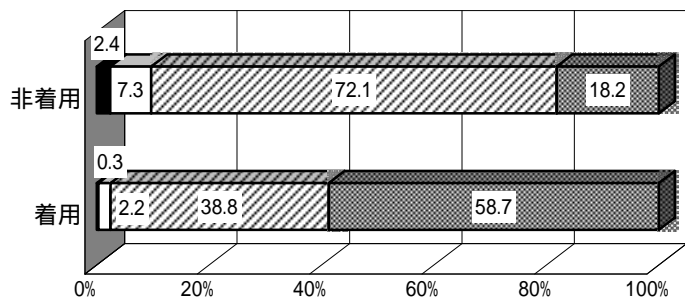

右表  
 年次： 平成16年  
 資料： 交通白書  
 出所： 県警察本部

# 107 高齢者交通事故件数（高齢者10万人当たり）

No	都道府県名	件	順位
1	北海道	278.72	41
2	青森	317.14	37
3	岩手	235.74	45
4	宮城	303.49	39
5	秋田	242.38	44
6	山形	454.75	13
7	福島	397.00	26
8	茨城	445.75	17
9	栃木	441.95	20
10	群馬	705.67	3
11	埼玉	449.50	14
12	千葉	353.69	32
13	東京都	326.63	36
14	神奈川県	365.84	29
15	新潟	152.71	47
16	富山	798.03	1
17	石川	445.42	19
18	福井	509.29	8
19	山梨	337.04	35
20	長野	402.34	25
21	岐阜	425.00	22
22	静岡県	649.47	5
23	愛知	508.03	9
24	三重	446.65	16
25	滋賀	418.75	23
26	京都	363.58	30
27	大阪	347.90	34
28	兵庫	435.27	21
29	奈良	313.55	38
30	和歌山	488.52	10
31	鳥取	279.86	40
32	島根	232.00	46
33	岡山	559.67	6
34	広島	411.39	24
35	山口	363.39	31
36	徳島	482.47	12
37	香川	774.89	2
38	愛媛	447.09	15
39	高知	388.67	27
40	福岡	484.95	11
41	佐賀	649.48	4
42	長崎	278.01	42
43	熊本	377.16	28
44	大分	348.44	33
45	宮崎	526.79	7
46	鹿児島	445.58	18
47	沖縄	260.73	43
	全 国	405.73	

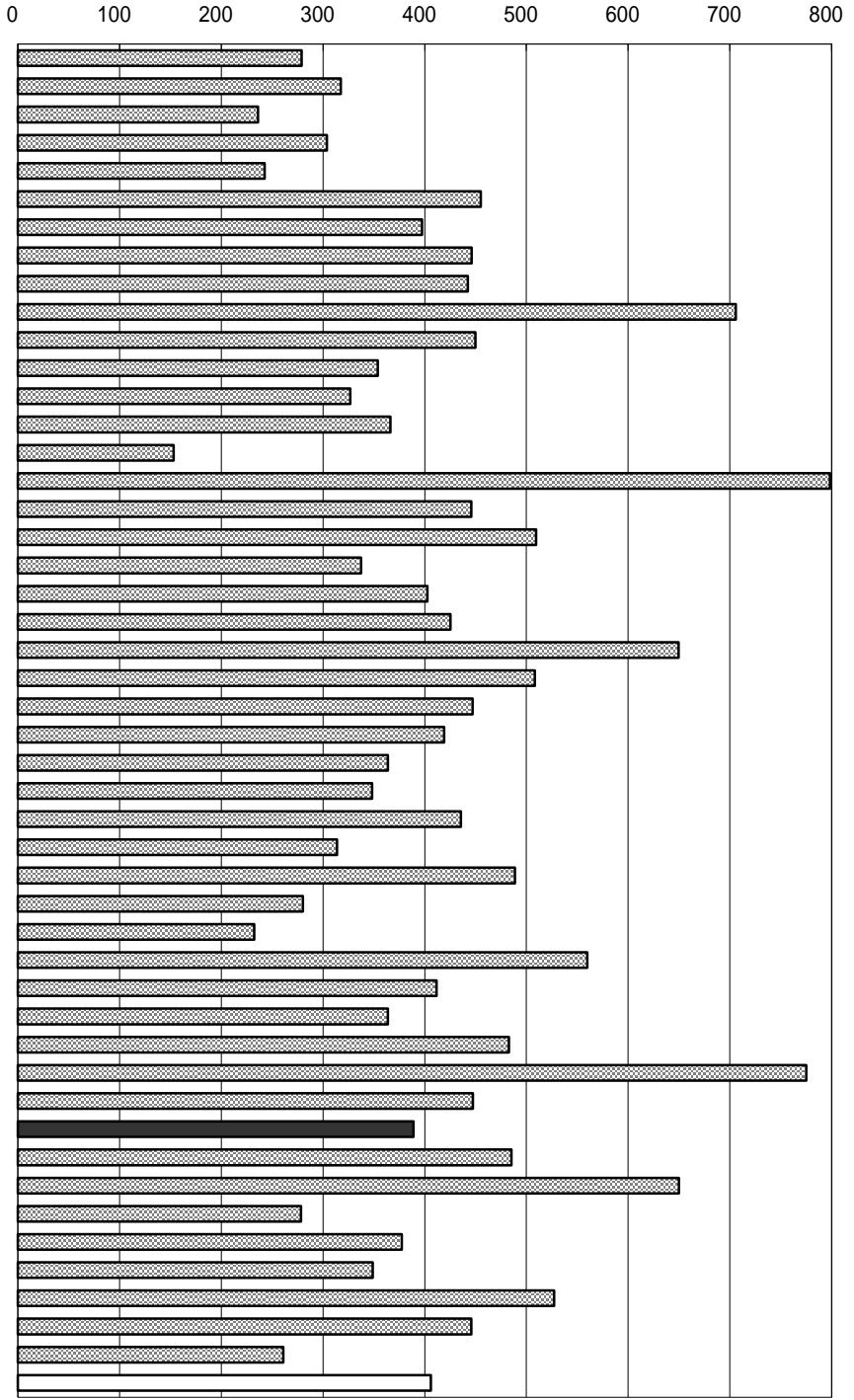

年次： 平成16年  
 出所： 高知県警察本部交通企画課資料  
 備考： 本県 = 全国平均の95.79%  
 ここでの高齢者は、65歳以上の者

右表  
 年次： 平成16年  
 資料： 交通白書  
 出所： 県警察本部

人 高齢者及び子供の交通事故死傷者数（高知県）

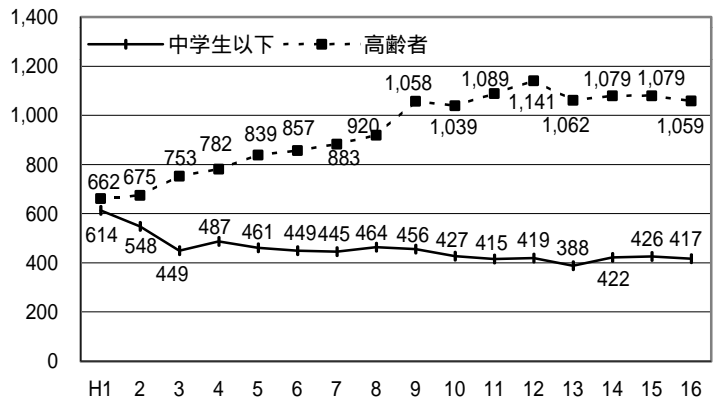

# 108 飲酒事故件数（酒気帯び含む・人口10万人当たり）

No	都道府県名	件	順位
1	北海道	6.25	31
2	青森	9.02	14
3	岩手	5.74	36
4	宮城	8.69	17
5	秋田	6.21	32
6	山形	9.07	12
7	福島	9.88	11
8	茨城	11.17	6
9	栃木	7.35	21
10	群馬	11.31	5
11	埼玉	6.70	26
12	千葉	7.75	20
13	東京都	4.65	44
14	神奈川県	4.96	43
15	新潟	6.89	23
16	富山	5.46	39
17	石川	6.87	24
18	福井	3.88	46
19	山梨	12.87	3
20	長野	6.74	25
21	岐阜	5.55	38
22	静岡	6.69	27
23	愛知	3.64	47
24	三重	5.58	37
25	滋賀	6.56	28
26	京都	4.36	45
27	大阪	5.01	42
28	兵庫	5.23	41
29	奈良	6.08	33
30	和歌山	10.19	9
31	鳥取	5.25	40
32	島根	6.28	30
33	岡山	8.35	18
34	広島	6.32	29
35	山口	5.92	35
36	徳島	8.73	16
37	香川	13.07	2
38	愛媛	9.07	13
39	高知	8.34	19
40	福岡	10.26	8
41	佐賀	11.38	4
42	長崎	11.04	7
43	熊本	6.05	34
44	大分	7.32	22
45	宮崎	8.87	15
46	鹿児島	10.17	10
47	沖縄	16.70	1
	全 国	6.82	

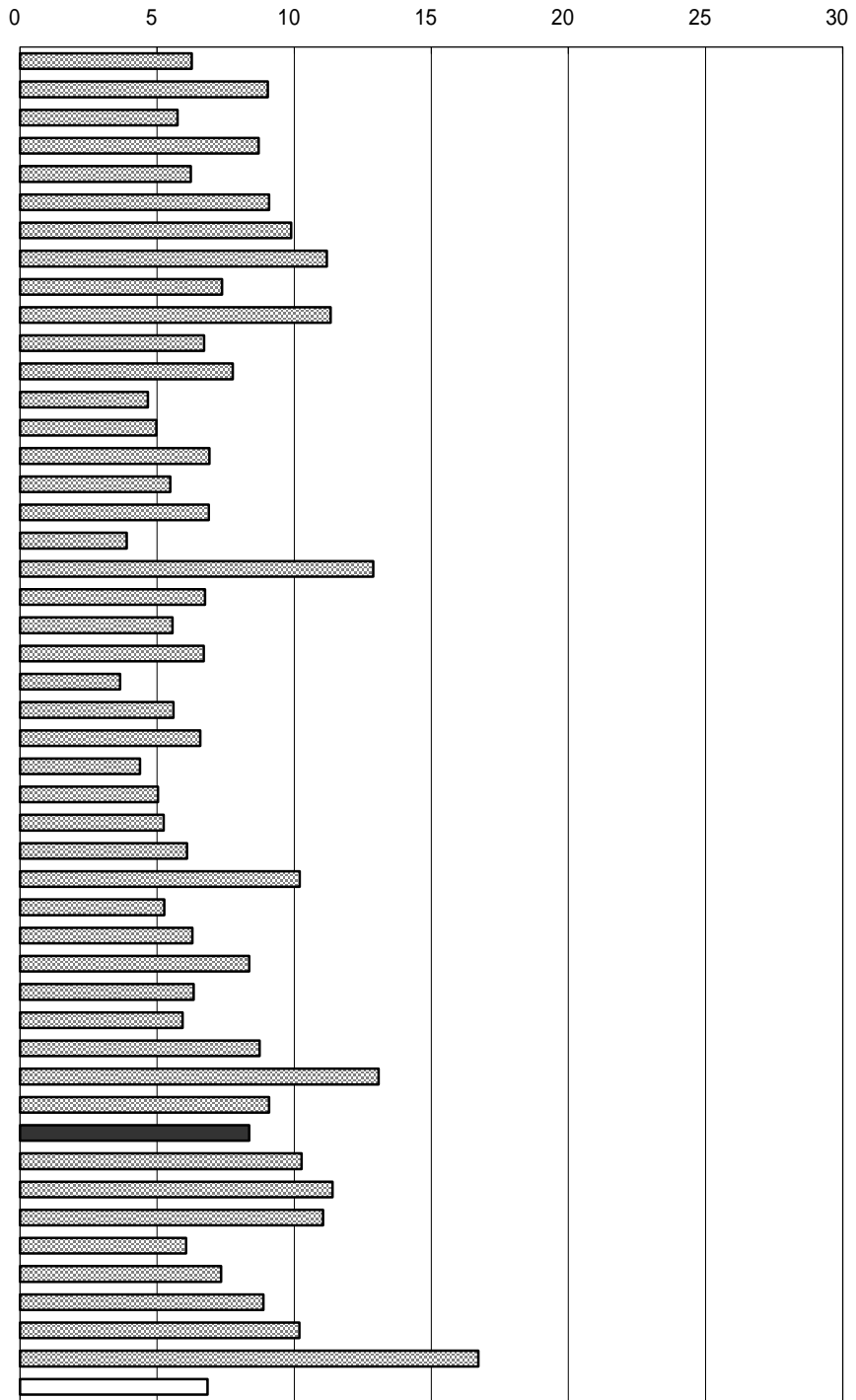

年次： 平成16年  
 出所： 高知県警察本部交通企画課資料  
 備考： 本県 = 全国平均の122.27%  
 第1当事者のみ

(件・人) 飲酒運転を伴う交通事故年次別推移（高知県）

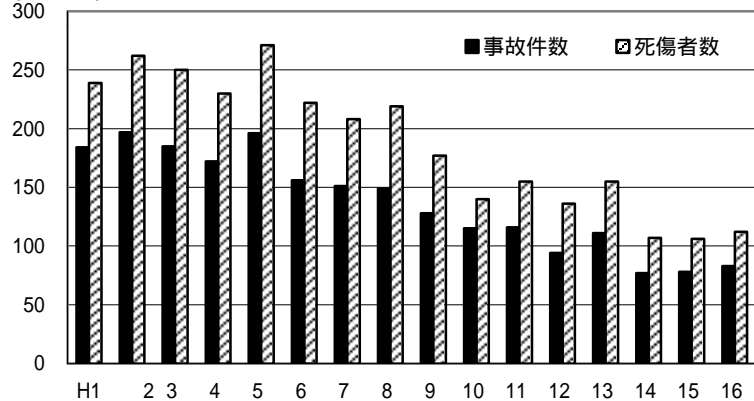

右表  
 年次： 平成16年  
 資料： 交通白書  
 出所： 県警察本部

# 109 刑法犯認知件数（人口千人当たり）

No	都道府県名	件	順位
1	北海道	15.63	25
2	青森	11.95	40
3	岩手	9.24	46
4	宮城	16.96	19
5	秋田	8.25	47
6	山形	9.34	44
7	福島	13.84	30
8	茨城	18.61	16
9	栃木	18.85	15
10	群馬	20.97	9
11	埼玉	25.73	3
12	千葉	24.44	5
13	東京都	22.89	8
14	神奈川県	20.97	9
15	新潟	12.80	35
16	富山	12.72	37
17	石川	12.43	38
18	福井	12.20	39
19	山梨	14.64	28
20	長野	13.49	33
21	岐阜	20.46	12
22	静岡県	15.93	24
23	愛知県	28.94	2
24	三重	20.63	11
25	滋賀	17.38	18
26	京都府	24.10	7
27	大阪府	29.01	1
28	兵庫県	24.18	6
29	奈良	16.73	21
30	和歌山	17.81	17
31	鳥取	14.26	29
32	島根	11.84	41
33	岡山	19.05	14
34	広島	15.40	26
35	山口	13.50	32
36	徳島	12.97	34
37	香川	20.43	13
38	愛媛	16.69	22
39	高知県	16.78	20
40	福岡	25.41	4
41	佐賀	14.99	27
42	長崎	9.30	45
43	熊本	13.84	30
44	大分	12.74	36
45	宮崎	11.72	42
46	鹿児島	9.68	43
47	沖縄	16.10	23
	全国	20.07	

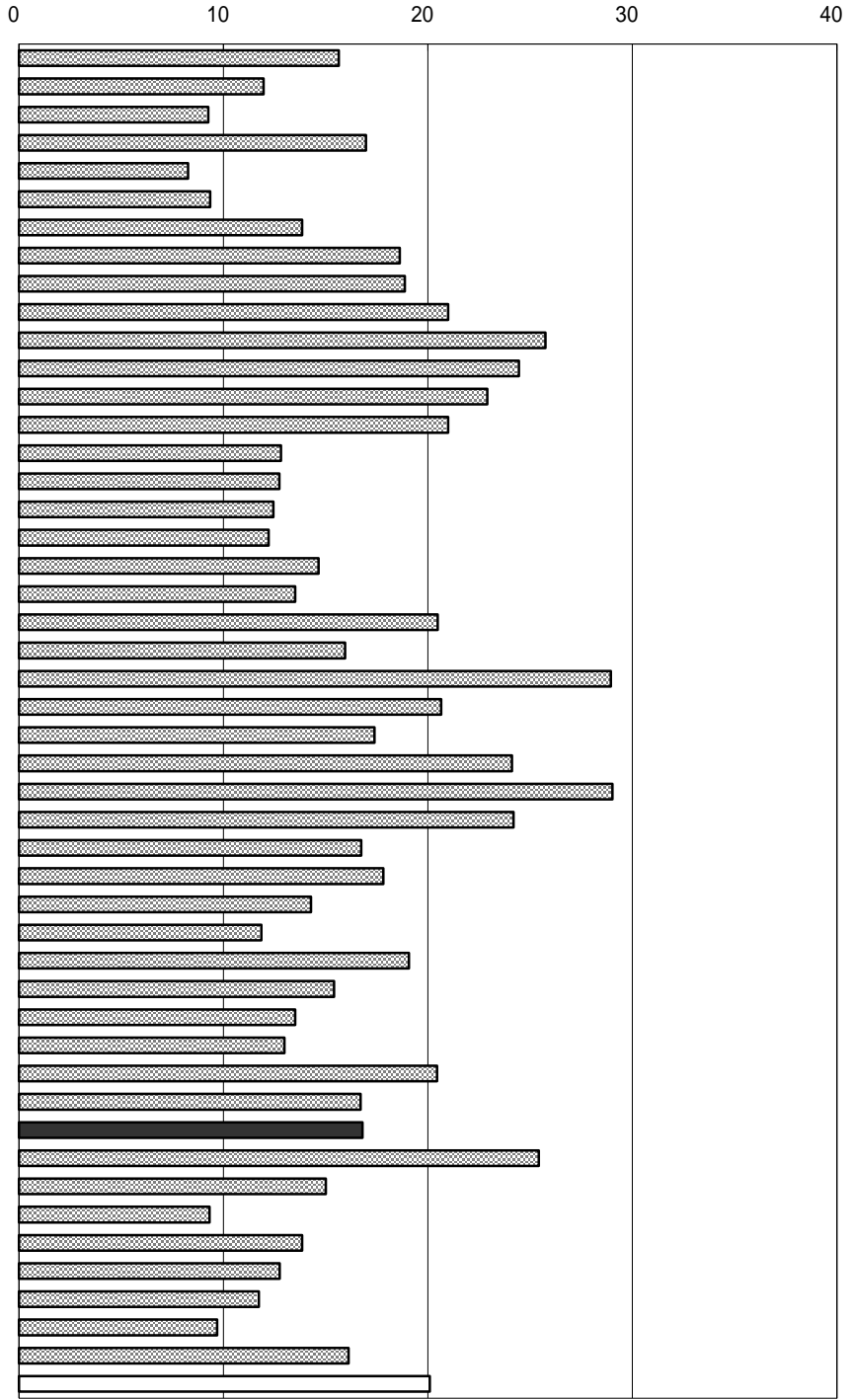

年次：平成16年  
 資料：犯罪統計書  
 出所：警察庁  
 備考：本県 = 全国平均の83.61%

右表  
 年次：平成16年  
 資料：犯罪統計書  
 出所：県警察本部捜査第一課

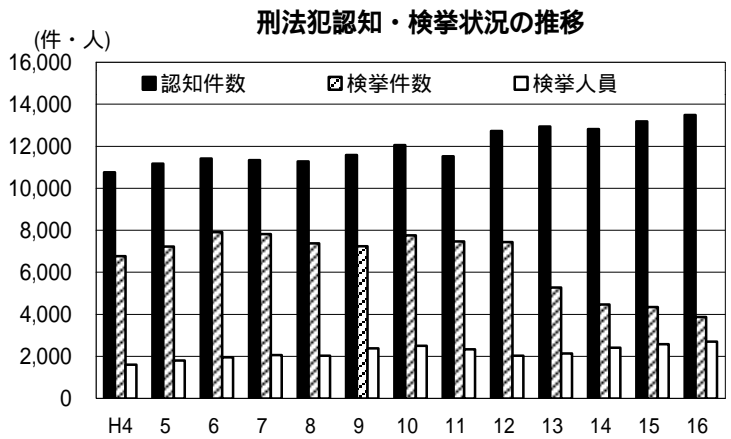



# 110 少年刑法犯検挙人員（14～19歳人口千人当たり）

No	都道府県名	人	順位
1	北海道	16.55	22
2	青森	14.29	36
3	岩手	11.41	44
4	宮城	14.83	27
5	秋田	11.07	45
6	山形	10.18	47
7	福島	16.59	21
8	茨城	14.79	29
9	栃木	16.68	20
10	群馬	15.08	26
11	埼玉	17.43	15
12	千葉	19.24	11
13	東京都	17.08	18
14	神奈川県	17.24	16
15	新潟	13.83	37
16	富山	15.19	25
17	石川	13.49	39
18	福井	12.54	41
19	山梨	10.32	46
20	長野	14.55	33
21	岐阜	14.68	31
22	静岡県	14.55	33
23	愛知県	13.74	38
24	三重	15.54	24
25	滋賀	14.81	28
26	京都府	19.50	10
27	大阪府	17.91	13
28	兵庫県	20.17	6
29	奈良	13.04	40
30	和歌山	20.26	5
31	鳥取	19.93	7
32	島根	18.84	12
33	岡山	19.66	9
34	広島	17.10	17
35	山口	20.32	4
36	徳島	14.76	30
37	香川	22.01	2
38	愛媛	17.45	14
39	高知	21.44	3
40	福岡	27.57	1
41	佐賀	15.80	23
42	長崎	14.48	35
43	熊本	16.94	19
44	大分	19.73	8
45	宮崎	14.61	32
46	鹿児島	11.79	43
47	沖縄	11.93	42
	全国	16.85	

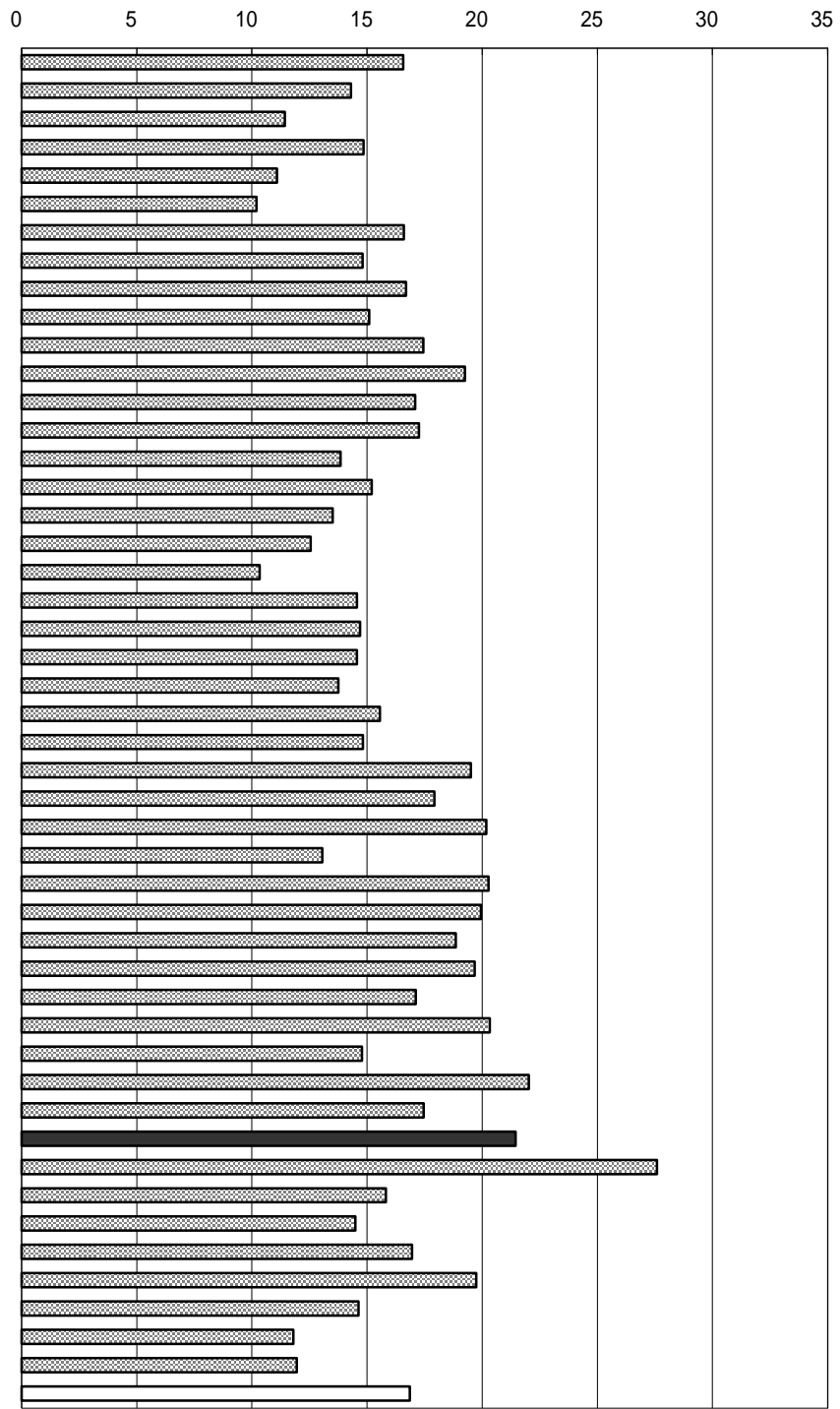

年次： 平成16年  
 資料： 犯罪統計書  
 出所： 警察庁  
 備考： 本県 = 全国平均の127.24%  
 ここでの少年とは、14～19歳の者

右表  
 年次： 平成16年  
 資料： 犯罪統計書  
 出所： 県警察本部捜査第一課

## 検挙人員に占める少年の割合（高知県）

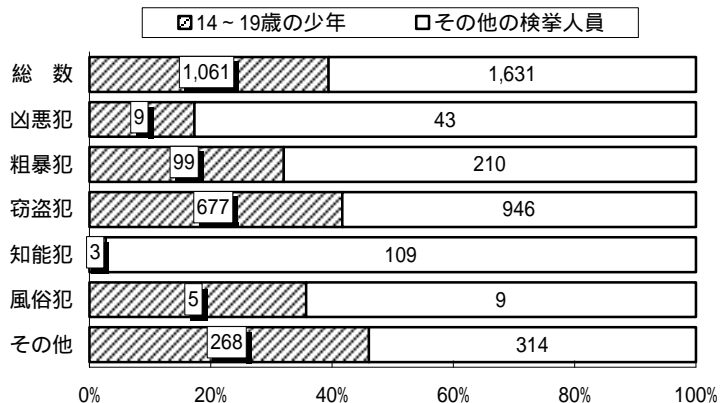

市 町 村 編

市 町 村 名	指 標 名	総 面 積		林野面積		経営耕地面積	
		順位	k m <sup>2</sup>	順位	h a	順位	a
高知市		10	264.28		-		-
(高知市)			-	40	5,396	3	151,578
室戸市		11	248.25	9	21,612	14	53,479
安芸市		4	317.34	2	27,782	7	86,042
南土佐市		22	125.35	37	6,068	1	212,319
須崎市		31	91.59	42	5,113	5	115,604
(中村市)		19	135.46	22	9,980	11	69,858
(宿毛市)		7	286.11	1	31,050	4	121,491
土佐清水市		9	266.52	5	23,928	6	94,124
四万十市		1	632.50	7	22,742	16	45,722
東洋町		34	74.09	35	6,328	42	14,960
奈半利町		41	28.32	48	2,191	45	13,557
田野町		43	6.56	51	310	46	13,507
安田町		36	53.03	43	4,206	34	21,184
北川村		16	196.18	12	18,496	38	17,606
馬路村		17	165.52	15	15,614	50	5,517
芸西村		39	39.63	47	2,813	30	23,756
赤岡町		45	1.64	53	1	51	5,330
香我美町		35	58.89	44	3,938	13	60,305
土佐山市		23	116.46	28	8,279	8	83,008
野市町		42	22.90	50	434	12	62,861
夜須町		40	39.08	46	2,838	27	26,883
香北町		21	130.37	21	11,251	21	36,691
吉川村		44	4.25	52	6	49	8,574
物部村		6	291.12	4	27,654	39	17,584
本山町		20	134.21	20	11,891	28	25,307
大豊町		5	314.94	3	27,740	22	33,368
(鏡山村)			-	41	5,223	40	15,989
(土佐山村)			-	39	5,402	43	14,701
土佐川村		13	212.11	14	18,173	18	41,280
大本川村		29	95.28	26	8,840	52	3,495
(伊野町)			-	31	7,630	19	38,792
(池川町)			-	18	13,416	48	9,004
春野町		37	44.94	49	1,639	10	71,160
(吾川村)			-	34	6,936	44	14,067
(吾北村)			-	17	14,580	36	19,094
い淀川町		2	470.71		-		-
仁佐川町		3	332.96		-		-
中土佐町		30	92.78	29	8,208	32	22,906
佐川町		27	101.21	33	7,195	9	74,757
越知町		25	111.58	24	9,395	24	31,482
窪川町		8	278.08	6	22,876	2	173,726
檮原町		12	236.51	10	21,511	25	29,709
大野見村		28	100.41	25	9,140	33	22,405
(東津野村)			-	19	12,033	35	19,585
(葉山村)			-	38	5,715	37	17,755
(仁淀村)			-	23	9,419	47	13,094
日津高野村		38	44.88	45	2,926	31	22,984
佐賀町		15	198.22		-		-
大正町		33	75.84	36	6,250	41	15,881
大方町		14	199.32	13	18,211	29	24,480
大月町		24	112.54	27	8,461	15	45,758
大和村		26	103.04	30	8,178	17	41,603
(西土佐村)		18	164.66	16	14,819	23	31,539
三原村		32	85.35	8	22,378	20	38,077
高知県			7,105.01		593,650		2,303,599
年資出備	次 料 所 考	平成17年10月1日 全国都道府県市区町村別面積調 国土交通省国土地理院		平成12年8月1日 世界農林業センサス 農林水産省		平成12年2月1日 農林業センサス 農林水産省	

市 町 村 名	指 標 名	総人口（国勢調査）		人口（国勢調査・男）		人口（国勢調査・女）	
		順位	人	順位	人	順位	人
高知市		1	333,407	1	154,971	1	178,436
(高知市)			-		-		-
(室戸市)		11	17,490	11	8,239	12	9,251
(安芸市)		9	20,349	9	9,607	9	10,742
(南佐市)		2	50,758	2	24,178	2	26,580
(土佐市)		4	30,013	4	14,349	4	15,664
(須崎市)		6	26,041	6	12,684	6	13,357
(中村市)			-		-		-
(宿毛市)		7	24,398	7	11,460	7	12,938
(土佐清水市)		12	17,281	12	8,002	11	9,279
(四万十市)		3	37,917	3	17,855	3	20,062
東洋町		33	3,383	33	1,653	34	1,730
奈良半利町		32	3,727	32	1,679	32	2,048
田野町		37	3,236	37	1,513	35	1,723
安田町		36	3,297	35	1,588	36	1,709
北川村		43	1,478	43	703	43	775
馬路村		44	1,170	44	570	44	600
芸西村		29	4,206	30	1,910	29	2,296
赤岡町		35	3,323	36	1,545	33	1,778
香山町		22	6,288	21	3,058	22	3,230
土佐美田町		8	22,180	8	10,919	8	11,261
野市町		10	17,759	10	8,467	10	9,292
夜須町		30	4,132	29	1,941	30	2,191
香北町		25	5,341	25	2,471	25	2,870
吉川村		40	2,038	40	991	40	1,047
物部村		39	2,734	39	1,267	39	1,467
本山町		28	4,375	28	2,074	28	2,301
大豊町		24	5,492	24	2,511	24	2,981
(鏡山村)			-		-		-
(土佐山村)			-		-		-
土佐川町		26	4,632	27	2,154	26	2,478
大本川村		45	538	45	284	45	254
(伊野町)			-		-		-
(池川町)			-		-		-
春野町		13	15,502	13	7,257	13	8,245
(吾川村)			-		-		-
(吾北村)			-		-		-
いの川町		5	27,068	5	12,875	5	14,193
仁淀川町		17	7,346	17	3,484	17	3,862
中土佐町		20	6,785	20	3,171	19	3,614
佐川町		14	14,449	14	6,799	14	7,650
越知町		18	6,952	19	3,206	18	3,746
窪川町		15	14,057	15	6,516	15	7,541
檮原町		27	4,625	26	2,280	27	2,345
大野見村		42	1,536	42	712	42	824
(東津野村)			-		-		-
(葉山村)			-		-		-
(仁淀村)			-		-		-
日津高野村		23	5,895	23	2,785	23	3,110
佐賀町		19	6,862	18	3,285	20	3,577
大大正町		31	3,947	31	1,878	31	2,069
大大方町		38	3,138	38	1,497	38	1,641
大大月町		16	9,490	16	4,446	16	5,044
大大和村		21	6,436	22	3,029	21	3,407
(西土佐村)		34	3,332	34	1,639	37	1,693
(三原村)			-		-		-
高知県		41	1,808	41	855	41	953
高知県			796,211		374,357		421,854
年資出備	次 料 所 考	平成17年10月1日 国勢調査速報 総務省統計局		平成17年10月1日 国勢調査速報 総務省統計局		平成17年10月1日 国勢調査速報 総務省統計局	

市 町 村 名	指 標 名	総人口（推計人口）		人口（推計人口・男）		人口（推計人口・女）	
		順位	人	順位	人	順位	人
高知市		1	332,864	1	155,400	1	177,464
(高知市)		10	17,911	10	8,455	11	9,456
(室戸市)		9	20,497	9	9,711	9	10,786
(安芸市)		2	50,558	2	24,063	2	26,495
(南佐市)		4	29,781	4	14,391	4	15,390
(須崎市)		6	26,629	6	12,973	6	13,656
(中村市)		3	34,285	3	16,219	3	18,066
(宿毛市)		7	25,280	7	11,921	7	13,359
(土佐清水市)		11	17,592	12	8,127	10	9,465
(四万十市)			-		-		-
東洋町		33	3,471	33	1,668	34	1,803
奈良半利町		31	3,836	32	1,743	30	2,093
田野町		37	3,245	38	1,510	35	1,735
安田町		36	3,319	35	1,590	36	1,729
北川村		48	1,514	48	720	48	794
馬路村		50	1,108	50	536	50	572
芸西村		29	4,190	30	1,886	26	2,304
赤岡町		34	3,352	36	1,546	33	1,806
香我美町		20	6,384	20	3,107	20	3,277
土佐山市		8	21,993	8	10,596	8	11,397
野山市		12	17,478	11	8,420	12	9,058
夜須町		28	4,246	28	1,998	29	2,248
香北町		23	5,462	23	2,554	23	2,908
吉川村		44	2,023	44	990	44	1,033
物部村		40	2,858	40	1,305	39	1,553
本山町		26	4,394	26	2,111	27	2,283
大豊町		22	5,740	22	2,683	22	3,057
(鏡山村)		46	1,571	46	753	47	818
(土佐山村)		49	1,246	49	607	49	639
土佐川町		24	4,739	25	2,198	24	2,541
(本川村)		51	502	51	243	51	259
(伊野町)			-		-		-
(池川町)		43	2,267	43	1,049	43	1,218
春野町		13	15,631	13	7,336	13	8,295
(吾川村)		39	2,881	39	1,344	40	1,537
(吾北村)			-		-		-
い仁淀川町		5	27,756	5	13,215	5	14,541
(仁淀川町)			-		-		-
中土佐町		18	6,753	18	3,154	18	3,599
佐川町		14	14,524	14	6,869	15	7,655
越知町		17	7,056	17	3,252	17	3,804
窪川町		15	14,304	15	6,631	14	7,673
檮原町		25	4,631	24	2,276	25	2,355
大野見村		47	1,560	47	725	46	835
(東津野村)		41	2,698	41	1,300	41	1,398
(葉山村)		27	4,278	27	2,018	28	2,260
(仁淀村)		42	2,477	42	1,198	42	1,279
日津高野村		21	5,857	21	2,777	21	3,080
(日津高野村)			-		-		-
佐賀町		30	3,984	29	1,893	31	2,091
大正町		38	3,186	37	1,532	38	1,654
大方町		16	9,617	16	4,523	16	5,094
大月町		19	6,595	19	3,122	19	3,473
大和村		35	3,350	34	1,627	37	1,723
(西土佐村)		32	3,618	31	1,746	32	1,872
三原村		45	1,863	45	876	45	987
高知県			802,954		378,487		424,467
高知県	次 年 資 出 備	平成16年10月1日 人口移動調査 県統計課		平成16年10月1日 人口移動調査 県統計課		平成16年10月1日 人口移動調査 県統計課	

市 町 村 名	指 標 名	世帯数		世帯人員		人口増減数 (平成12年~17年)	
		順位	世帯	順位	1世帯当たり 人	順位	人
高知市		1	143,511	38	2.32	16	214
(高知市)			-		-		-
(室戸市)		11	7,574	39	2.31	45	1,982
(安芸市)		9	8,065	23	2.52	40	972
(南佐賀市)		2	19,299	12	2.63	2	793
(土佐市)		4	10,616	3	2.83	27	325
(須崎市)		6	9,530	7	2.73	42	1,528
(中村市)			-		-		-
(宿毛市)		7	9,382	17	2.60	43	1,572
(土佐清水市)		10	7,708	40	2.24	41	1,231
(四万十市)		3	15,359	26	2.47	38	867
東洋町		30	1,565	42	2.16	29	361
奈良半利町		31	1,527	29	2.44	26	300
田野町		36	1,273	22	2.54	11	79
安田町		35	1,274	20	2.59	19	238
北川村		42	606	31	2.44	12	113
馬路村		44	500	37	2.34	5	25
芸西村		33	1,506	4	2.79	14	160
赤岡町		34	1,395	35	2.38	8	65
香山美町		23	2,164	2	2.91	10	75
土佐山市		8	9,083	28	2.44	22	247
野市須町		12	6,538	8	2.72	1	1,164
夜香北川町		29	1,595	19	2.59	13	149
香吉物部村		25	2,044	15	2.61	23	255
物部村		40	847	32	2.41	4	6
物部村		37	1,269	43	2.15	32	418
本山町		28	1,834	34	2.39	24	282
大豊町		21	2,564	44	2.14	39	886
(鏡山村)			-		-		-
(土佐山村)			-		-		-
土佐川村		27	1,860	24	2.49	31	403
大川村		45	277	45	1.94	6	31
(本川村)			-		-		-
(伊野町)			-		-		-
(池川町)			-		-		-
春野町		15	5,290	1	2.93	3	144
(吾吾川村)			-		-		-
(吾吾北村)			-		-		-
仁淀川町		5	10,002	9	2.71	44	1,661
土佐川町		17	3,397	41	2.16	37	843
中佐川町		20	2,644	21	2.57	17	226
佐川町		14	5,385	10	2.68	28	328
越窪川町		18	2,792	25	2.49	33	459
檮原町		13	5,763	30	2.44	36	785
大野見村		26	1,930	33	2.40	18	235
(東津野村)		43	581	11	2.64	15	175
(東葉山村)			-		-		-
(仁淀川村)			-		-		-
日津高野村		24	2,157	6	2.73	9	73
津野町		22	2,466	5	2.78	30	396
佐賀町		32	1,517	16	2.60	21	242
大正町		39	1,200	14	2.62	25	291
大方町		16	3,656	18	2.60	35	529
大月町		19	2,742	36	2.35	34	520
大和村		37	1,269	13	2.63	20	241
(西土佐村)			-		-		-
三原村		41	735	27	2.46	7	63
高知県			324,291		2.46		17,753
年資出備	次 料 所 考	平成17年10月1日 国勢調査速報 総務省統計局		平成17年10月1日 国勢調査速報 総務省統計局		平成12年10月1日~平成17年9月30日 国勢調査速報 総務省統計局 平成12年10月1日~平成17年9月30日	

市 町 村 名	指 標 名	人口密度		出生率		死亡率	
		順位	1k㎡当たり 人	順位	人口千人当たり ‰	順位	人口千人当たり ‰
高知市		2	1,261.6	4	8.7	44	8.8
(高知市)			-		-		-
(室戸芸市)		20	70.5	28	5.5	6	18.8
(安芸市)		22	64.1	14	6.9	23	13.5
(南佐賀市)		6	404.9	2	9.0	41	10.0
(須崎市)		8	327.7	15	6.8	32	12.6
(中村市)		9	192.2	25	5.7	34	12.2
(宿毛市)		17	85.3	25	5.7	41	10.0
(土佐清水市)		21	64.8	34	4.9	20	14.3
(四万十市)		26	59.9	6	8.1	36	11.4
東洋町		30	45.7	40	4.0	8	18.4
奈良半利町		12	131.6	38	4.2	14	15.6
田野町		4	493.3	1	9.2	19	14.5
安田川村		25	62.2	38	4.2	40	10.5
北馬路村		43	7.5	36	4.6	4	21.8
芸西村		44	7.1	12	7.2	23	13.5
芸東村		15	106.1	5	8.4	28	12.9
赤岡町		1	2,026.2	7	7.5	5	20.9
香山町		14	106.8	28	5.5	30	12.8
土佐山田町		10	190.5	18	6.4	38	11.2
野市須北町		3	775.5	2	9.0	43	9.6
夜香北川町		16	105.7	7	7.5	12	16.0
香吉物部村		31	41.0	41	3.7	3	22.2
物部村		5	479.5	10	7.4	10	17.8
物部村		42	9.4	19	6.3	7	18.5
本山町		33	32.6	24	5.9	13	15.7
大豊町		39	17.4	43	2.4	2	24.0
(鏡山村)			-		-		-
(土佐山村)			-		-		-
土佐川村		35	21.8	31	5.1	17	14.8
大本川村		45	5.6	23	6.0	45	8.0
(伊野町)			-		-		-
(池川町)			-		-		-
春野川村		7	344.9	13	7.0	35	11.7
(吾吾北村)			-		-		-
(吾吾の川町)		27	57.5	16	6.6	28	12.9
仁淀川町		34	22.1	37	4.3	11	16.1
中土佐町		19	73.1	32	5.0	33	12.4
佐川町		11	142.8	22	6.1	25	13.4
越窪川町		24	62.3	30	5.2	18	14.6
檮原町		29	50.6	16	6.6	21	14.0
大野見村		38	19.6	27	5.6	31	12.7
(東津野村)		41	15.3	45	1.3	1	26.3
(葉山淀村)			-		-		-
(仁淀高野村)			-		-		-
日津高野村		13	131.4	19	6.3	39	11.1
佐賀町		32	34.6	19	6.3	16	15.2
大大町		28	52.0	11	7.3	22	13.6
大大町		40	15.7	7	7.5	9	17.9
大大町		18	84.3	35	4.7	27	13.0
大大町		23	62.5	32	5.0	14	15.6
(西土佐村)		37	20.2	44	2.1	25	13.4
(三原村)			-		-		-
三原村		36	21.2	42	3.2	37	11.3
高知県			112.1		7.4		11.3
年資出備	次 料 所 考	平成17年10月1日 国勢調査速報 市町村別面積調 総務省統計局・国土交通省国土地理院		平成17年 人口移動調査 県統計課 16.10.1～17.9.30間の出生数 /16.10.1現在人口×1000		平成17年 人口移動調査 県統計課 16.10.1～17.9.30間の死亡率 /16.10.1現在人口×1000	

市 町 村 名	指 標 名	年少人口比率		生産年齢人口比率		老年人口比率	
		順位	%	順位	%	順位	%
高知市		7	13.6	1	65.6	45	20.4
(高知市)			-		-		-
(室戸市)		36	10.3	18	57.1	26	32.6
(安芸市)		15	12.1	12	59.1	33	28.8
(南国市)		4	13.9	2	63.2	43	22.9
(土佐市)		14	12.2	4	61.4	41	26.4
(須崎市)		12	12.5	9	59.9	34	27.7
(中村市)			-		-		-
(宿毛市)		6	13.7	11	59.5	37	26.8
(土佐清水市)		28	11.2	24	53.8	20	34.9
(四万十市)		8	13.5	10	59.7	37	26.8
東洋町		35	10.5	29	52.7	13	36.8
奈良町		33	10.6	25	53.5	16	35.8
田野町		11	12.6	23	54.4	24	33.0
安田町		27	11.3	25	53.5	18	35.2
北川村		25	11.4	39	50.5	8	38.0
馬路村		3	14.2	31	52.6	23	33.2
芸西村		15	12.1	19	56.9	28	31.0
赤岡町		15	12.1	20	56.3	27	31.7
香山町		5	13.8	12	59.1	36	27.2
土佐美田町		28	11.2	5	61.1	35	27.4
野山市		1	15.8	3	62.9	44	21.2
夜須町		20	11.8	16	57.6	29	30.6
香北町		39	10.1	38	50.8	7	39.1
吉川村		28	11.2	7	60.4	40	26.7
物部村		44	7.7	45	43.4	2	48.9
本山町		41	9.6	32	52.5	10	37.9
大豊町		45	6.5	44	43.7	1	49.8
(鏡山村)			-		-		-
(土佐山村)			-		-		-
土佐川町		37	10.2	40	49.6	6	40.2
大本川村		43	8.7	42	46.1	4	45.1
(伊野町)			-		-		-
(池川町)			-		-		-
春野町		9	13.4	6	61.0	42	25.6
(吾川村)			-		-		-
(吾北村)			-		-		-
仁淀川町		10	12.8	8	60.3	37	26.8
中土佐町		42	9.4	43	44.3	3	46.4
佐川町		20	11.8	22	54.6	21	33.6
越知町		13	12.3	17	57.5	30	30.1
窪川町		37	10.2	37	51.7	8	38.0
檮原町		19	11.9	28	53.0	19	35.0
大野見村		31	10.8	29	52.7	14	36.5
(東津野村)		31	10.8	41	48.4	5	40.8
(東葉山村)			-		-		-
(仁淀川村)			-		-		-
日津高野村		23	11.7	14	58.9	32	29.4
佐賀町		18	12.0	34	52.1	16	35.8
大大町		20	11.8	15	58.0	30	30.1
大方町		2	14.5	35	51.9	21	33.6
大月町		24	11.5	21	55.5	24	33.0
大和村		25	11.4	33	52.4	15	36.1
(西土佐村)		40	9.8	27	53.2	12	37.0
(三原村)			-		-		-
高知県		33	10.6	35	51.9	11	37.5
高知県			12.9		61.2		25.8
年 資 出 備	次 料 所 考	平成17年10月1日 人口移動調査 県統計課 15歳未満人口の占める割合		平成17年10月1日 人口移動調査 県統計課 15～64歳人口の占める割合		平成17年10月1日 人口移動調査 県統計課 65歳以上人口の占める割合	



市 町 村 名	指 標 名	老年化指数		有権者数		外国人数	
		順位		順位	人	順位	人
高知市		44	149.71	1	267,530		-
(高知市)			-		-	1	1,056
(室戸市)		16	317.58	10	16,000	11	47
(安芸市)		32	239.21	8	17,822	9	61
(南佐野市)		43	164.45	2	40,856	2	203
(土佐市)		37	216.18	4	25,382	4	104
(須崎市)		36	221.76	6	21,763	3	116
(中村市)			-		-	6	98
(宿毛市)		41	196.41	7	19,626	7	92
(土佐清水市)		19	310.96	11	15,230	10	49
(四万十市)		39	198.21	3	30,858		-
東洋町		12	350.98	33	3,065	21	13
奈良町		14	337.84	32	3,370	32	5
田野町		25	262.06	37	2,755	24	10
安田町		18	311.59	35	2,996	36	4
北川村		15	332.56	43	1,327	36	4
馬路村		34	234.64	44	961	32	5
芸西村		27	256.30	30	3,479	44	3
赤岡町		24	262.50	36	2,925	44	3
香山町		40	197.48	22	5,219	28	8
土佐美田町		30	245.00	9	17,789	8	81
野山市		45	134.56	12	14,084	13	38
夜須町		26	258.22	29	3,649	36	4
香北町		7	386.40	25	4,758	36	4
吉川村		33	237.78	40	1,755	36	4
物部村		2	636.28	38	2,628	21	13
本山町		5	396.84	27	3,714	19	15
大豊町		1	766.67	24	5,181	12	43
(鏡山村)			-		-	44	3
(土佐山村)			-		-		-
土佐川町		6	392.89	26	4,138	20	14
大本川村		3	516.28	45	452	51	1
(伊野町)			-		-	51	1
(池川町)			-		-	14	33
春野町		42	190.65	13	13,394	16	25
(吾川村)			-		-	21	13
(吾北村)			-		-	36	4
仁淀川町		38	208.59	5	23,434	36	4
中土佐町		4	493.56	17	6,813		-
佐川町		23	284.30	20	5,952	18	20
越知町		31	244.19	14	12,257	15	27
窪川町		10	371.59	18	6,139	24	10
檮原町		21	293.36	15	12,019	5	100
大野見村		13	339.68	28	3,683	32	5
(東津野村)		8	379.63	42	1,363	44	3
(葉山村)			-		-	50	2
(仁淀村)			-		-	31	7
日津高野村		29	251.54	23	5,184	26	9
佐賀町		20	297.60	19	6,053	28	8
大大町		28	254.53	31	3,478	16	25
大方町		35	232.67	39	2,601	44	3
大月町		22	287.47	16	8,299	28	8
大和村		17	315.54	21	5,830	26	9
(西土佐村)		9	377.09	34	3,010	32	5
三原村			-		-	36	4
高知県		11	354.59	41	1,623	44	3
高知県			200.53		660,444		2,429
年資出備	次 料 所 考	平成17年10月1日 人口移動調査 県統計課 65歳以上人口/0~14歳人口×100		平成17年12月2日 選挙人名簿 県選挙管理委員会		平成12年10月1日 国勢調査 総務省統計局	

市 町 村 名	指 標 名	市町村内総生産額		名目経済成長率		卸小売事業所数	
		順位	百万円	順位	%	順位	人口千人当たり 事業所
高知市		1	1,040,013	21	-3.0	33	14.75
(高知市)		12	48,709	40	-6.6	6	21.61
室戸市		8	58,650	31	-4.9	24	16.06
安芸市		2	185,315	23	-3.7	44	11.61
南佐市		6	70,233	42	-8.5	26	15.78
須崎市		4	95,875	12	-0.9	15	19.44
(中村市)		3	106,768	24	-3.9	3	22.43
(宿毛市)		5	71,724	16	-2.2	10	20.35
土佐清水市		11	50,757	8	1.8	12	19.81
四万十市			-		-		-
東洋町		39	7,900	16	-2.2	5	21.71
奈良半利町		31	9,890	35	-5.5	9	20.48
田野町		33	9,253	3	5.5	8	20.67
安田町		30	10,142	30	-4.6	7	21.24
北川村		45	6,212	53	-17.8	52	7.25
馬路村		46	5,584	14	-1.5	36	14.35
芸西村		25	13,088	28	-4.4	28	15.63
赤岡町		29	10,839	13	-1.1	2	25.13
香山美町		9	52,003	2	9.8	53	6.90
土佐山市		10	50,989	31	-4.9	38	14.25
野市		14	33,917	5	4.0	41	13.10
夜須町		32	9,650	38	-6.4	16	17.55
香北町		27	11,870	26	-4.2	37	14.26
吉川村		48	4,792	48	-11.6	49	8.39
物部村		37	8,254	9	0.3	19	16.37
本山町		26	12,756	33	-5.3	20	16.32
大豊町		17	21,531	19	-2.4	17	17.54
(鏡山村)		53	2,545	47	-11.4	51	7.56
(土佐山村)		51	3,493	18	-2.3	50	7.95
土佐川町		24	14,725	29	-4.5	31	14.81
大本川村		52	3,036	44	-9.8	46	9.86
(伊野町)		49	4,783	35	-5.5	21	16.30
(池川町)		7	61,146	11	-0.1	45	11.34
春野町		44	6,385	6	3.5	22	16.30
(吾川村)		15	33,736	50	-13.6	48	8.93
(吾北村)		42	7,150	33	-5.3	11	20.06
いの川町		38	8,094	51	-15.5	29	15.38
仁淀川町			-		-		-
中土佐町		23	15,008	46	-11.2	1	27.59
佐川町		16	29,835	22	-3.2	42	12.45
越知町		19	18,220	6	3.5	25	15.82
窪川町		13	37,710	25	-4.0	4	21.85
檮原町		21	15,739	1	13.1	14	19.56
大野見村		50	3,613	45	-11.1	35	14.66
(東津野村)		40	7,460	10	0.1	13	19.62
(葉山村)		43	7,025	52	-16.3	43	11.87
(仁淀村)		34	9,103	41	-7.0	40	13.32
日津高野村		22	15,169	20	-2.6	47	9.04
			-		-		-
佐賀町		28	11,839	39	-6.5	32	14.78
大正町		35	8,768	15	-1.6	18	17.46
大方町		18	18,998	35	-5.5	34	14.69
大月町		20	17,502	4	5.1	27	15.71
十和田村		41	7,243	27	-4.3	30	15.19
(西土佐村)		36	8,694	43	-9.5	23	16.26
三原村		47	4,834	49	-13.1	39	13.98
高知県			2,388,567		-3.1		15.60
年資出備	次 料 所 考	平成14年度 市町村経済統計書 県統計課		平成14年度 市町村経済統計書 県統計課		平成16年6月1日 商業統計調査 経済産業省 代理商、仲介業を除く	

市 町 村 名	指 標 名	一般飲食店数		事業所数		事業所従業者数	
		順位	人口千人当たり 店	順位	人口千人当たり 事業所	順位	1事業所当たり 人
高知市		10	4.90	19	51.44	5	8.12
(高知市)		8	5.07	8	59.38	39	4.92
(室戸芸市)		11	4.61	27	48.03	30	5.48
(安芸市)		16	3.49	40	39.19	2	9.69
(南佐賀市)		23	3.02	34	43.60	19	6.17
(須崎市)		7	5.09	16	53.00	13	6.56
(中村市)		2	7.12	1	65.80	23	5.94
(宿毛市)		5	5.23	2	64.06	31	5.44
(土佐清水市)		3	5.69	4	62.83	40	4.88
(四万十市)			-		-		-
東洋町		29	2.71	7	61.41	53	3.31
奈良半利町		9	5.05	5	62.74	47	4.54
田野町		13	3.98	26	48.13	21	6.03
安田町		27	2.88	21	50.87	41	4.84
北川村		49	1.27	51	24.37	24	5.89
馬路村		33	2.54	35	43.05	6	7.75
芸西村		22	3.02	41	39.08	4	8.66
赤岡町		19	3.23	14	55.06	16	6.27
香山美町		43	1.88	49	27.12	1	12.33
土佐山市		15	3.63	37	41.06	14	6.54
野市		17	3.43	39	39.54	15	6.32
夜須町		34	2.34	46	36.76	25	5.87
香北町		42	1.97	47	36.76	27	5.68
吉川村		25	2.95	48	28.63	8	7.62
物部村		36	2.28	31	44.24	35	5.13
本山町		32	2.60	29	45.77	46	4.64
大豊町		20	3.21	25	48.62	33	5.27
(鏡山村)		50	1.24	52	22.67	51	4.11
(土佐山村)		48	1.54	50	26.23	20	6.06
土佐川町		39	2.20	23	49.28	12	6.85
大川村		45	1.79	30	45.36	10	7.00
(本川村)		1	8.03	3	63.86	18	6.26
(伊野町)		18	3.33	44	37.23	11	6.90
(池川町)		52	0.84	18	51.98	32	5.28
春野町		41	2.06	53	21.20	3	8.80
(吾川村)		35	2.31	9	57.40	22	6.01
(吾北村)		44	1.81	32	44.23	37	5.07
仁淀川町			-		-		-
土佐川町		6	5.19	6	61.97	49	4.18
中川町		30	2.71	42	38.92	17	6.26
佐川町		26	2.88	17	52.56	29	5.59
越窪川町		4	5.55	10	56.56	26	5.70
檮原町		37	2.28	13	55.25	36	5.13
大野見村			-	43	37.60	7	7.73
(東津野村)		14	3.91	12	55.51	45	4.65
(葉山村)		38	2.27	36	42.60	38	4.93
(仁淀村)		51	1.15	33	43.99	34	5.21
日津高野村		40	2.18	45	37.03	9	7.40
佐賀町		12	4.12	28	46.84	28	5.68
大正町		24	2.97	15	54.88	43	4.73
大方町		28	2.82	22	49.76	52	3.85
大月町		21	3.05	20	51.06	48	4.25
十和田村		46	1.71	38	40.81	42	4.79
(西土佐村)		47	1.59	24	48.77	44	4.69
三原村		31	2.67	11	56.45	50	4.17
高知県			4.28		49.31		6.99
年資出備	次 料 所 考	平成13年10月1日 事業所・企業統計調査 総務省統計局		平成16年6月1日 事業所・企業統計調査 総務省統計局 平成16年調査は簡易調査であるため、民営事業所のみ		平成16年6月1日 事業所・企業統計調査 総務省統計局 平成16年調査は簡易調査であるため、民営事業所のみ	

市 町 村 名	指 標 名	製造品出荷額等		製造業事業所数		製造業従業者数	
		順位	業者1人当たり 千円	順位	人口千人当たり 事業所	順位	人
高知市		16	-	42	-		-
(高知市)		16	1,628	42	1.12	1	7,563
(室戸市)		6	2,800	34	1.62	14	444
(安芸市)		9	2,415	38	1.46	16	368
(南佐市)		7	2,651	15	2.61	2	4,168
(土佐市)		20	1,339	23	2.25	6	1,176
(須崎市)		4	3,298	32	1.88	7	901
(中村市)		23	1,315	41	1.17	9	737
(宿毛市)		22	1,335	20	2.45	4	1,217
(土佐清水市)		38	818	10	2.79	10	637
(四万十市)			-		-		-
東洋町		42	702	28	2.02	40	79
奈良半利町		27	1,227	46	0.78	34	102
田野町		43	625	11	2.77	24	185
安田町		5	2,991	12	2.71	25	183
北川村		x	x	49	0.66	50	6
馬路村		8	2,446	1	6.32	31	118
芸西村		13	1,930	45	0.95	46	48
赤岡町		21	1,338	2	4.18	19	268
香山美町		1	7,410	19	2.51	5	1,191
土佐山田町		19	1,418	31	1.91	8	889
野市須町		31	1,110	48	0.69	29	127
夜香北川町		2	4,071	47	0.71	48	27
香吉物部村		17	1,621	43	1.10	28	153
本山町		12	2,007	5	3.46	32	111
大豊町		40	747	26	2.10	36	97
(鏡山村)		28	1,224	36	1.59	37	94
(土佐山村)		10	2,358	21	2.44	20	254
(土佐川村)			x	50	0.64	49	9
(大本川村)		47	400	3	4.01	47	44
(伊野町)		26	1,265	33	1.69	33	108
(池川町)			x	30	1.99	50	6
(春吾川村)			-		-		-
(吾吾北村)		37	824	14	2.65	29	127
(仁淀川町)		11	2,346	44	0.96	11	571
(佐川町)		34	1,031	4	3.47	38	88
(佐野村)			-		-		-
(東津野村)		14	1,916	22	2.27	3	1,428
(葉山淀村)			-		-		-
(日津高野村)		39	785	17	2.52	18	269
佐賀町		33	1,093	29	2.00	13	501
大正町		29	1,137	37	1.56	17	332
大平方町		35	1,019	25	2.17	12	549
大月町		25	1,280	16	2.59	21	232
(西土佐村)		41	706	8	3.21	23	199
(三原村)		30	1,112	7	3.34	25	183
高知県		45	513	40	1.40	35	101
年資出備		46	447	35	1.61	43	66
		15	1,768	6	3.41	15	425
			-		-		-
		32	1,099	18	2.51	22	219
		18	1,589	9	2.82	39	82
		44	532	39	1.46	27	168
		36	899	51	0.45	41	74
		48	387	27	2.09	42	69
		24	1,284	24	2.21	43	66
		3	3,777	13	2.68	45	60
			2,021		1.63		27,119
次 料 所 考	平成16年12月31日 工業統計調査 経済産業省 該当事業所が1又は2カ所の場合は、その事業所の秘密を保護するためXで表示	平成16年12月31日 工業統計調査 経済産業省	平成16年12月31日 工業統計調査 経済産業省 該当事業所が1又は2カ所の場合は、その事業所の秘密を保護するためXで表示				

市 町 村 名	指 標 名	農業産出額		農業産出額		農家数	
		順位	耕地面積1アール当たり 千円	順位	1農家当たり 千円	順位	戸
高知市		12	41.6	19	2,754	2	1,886
(高知市)		18	31.5	22	2,561	13	862
室戸芸市		4	65.9	4	5,479	7	1,299
安芸国市		17	32.3	14	3,238	1	2,684
南佐市		5	61.4	5	5,478	3	1,781
土佐市		2	74.0	8	4,642	6	1,406
須崎市		45	16.3	25	1,938	5	1,541
(中村市)		23	27.1	17	3,094	10	1,094
宿毛市		34	20.0	28	1,812	18	674
土佐清水市			-		-		-
四万十市		44	16.6	21	2,649	49	131
東洋町		8	54.7	13	3,569	43	253
奈良半利町		9	49.3	20	2,744	44	246
田野町		7	56.9	11	3,841	31	428
安田川村		32	21.1	33	1,539	39	317
北馬路村		27	23.9	40	1,215	50	130
芸西村		1	96.5	1	9,476	37	332
赤岡町		40	17.7	48	753	53	73
香山美町		11	42.4	7	4,842	20	651
土佐山市		13	39.5	10	3,865	9	1,104
野市須美町		10	45.4	6	4,949	15	758
夜香北川町		3	70.4	3	5,769	38	321
香吉部村		19	30.0	31	1,779	16	736
物部村		15	37.8	12	3,733	48	146
		33	21.0	38	1,396	35	389
本山町		37	19.7	37	1,424	32	422
大豊町		49	14.2	50	531	12	950
(鏡山村)		48	14.6	41	1,197	45	218
(土佐山村)		25	24.8	23	2,181	47	199
土佐川村		42	16.9	34	1,485	24	594
大本川村		50	13.6	45	898	51	88
(伊野町)		39	17.9	53	287	52	87
(池川町)		30	22.5	30	1,783	22	641
春野町		35	20.0	35	1,464	46	209
(吾川村)		6	59.8	2	6,169	11	1,085
(吾北村)		36	19.8	47	800	28	469
いの川町		52	11.7	51	521	25	535
仁淀川町			-		-		-
中土佐町		14	38.8	18	2,984	36	365
佐川町		26	24.1	29	1,799	8	1,256
越知町		28	23.1	36	1,427	23	634
窪川町		20	29.7	9	3,903	4	1,576
檜原町		51	13.5	49	633	17	719
大野見村		41	17.6	32	1,731	42	271
(東津野村)		43	16.7	44	918	33	414
(葉山村)		38	18.5	46	819	26	531
(仁淀村)		53	9.5	52	431	30	436
日津高野村		21	28.9	24	1,978	29	459
佐賀町		24	26.3	27	1,846	40	286
大正町		47	15.0	43	1,010	34	390
大方町		16	36.4	15	3,219	14	786
大月町		22	28.6	16	3,187	27	476
大和村		29	22.7	42	1,134	21	643
(西土佐村)		31	21.3	39	1,359	19	660
三原村		46	15.2	26	1,888	41	278
高知県			35.2		2,917		34,919
年次資料所考		平成15年 第50次高知農林水産統計年報 中国四国農政局高知統計・情報センター 平成15年7月15日現在耕地面積		平成15年 第50次高知農林水産統計年報 中国四国農政局高知統計・情報センター 平成12年2月1日世界農林業センサスの農家数当たり		平成12年2月1日 世界農林業センサス 農林水産省	

市 町 村 名	指 標 名	販売農家比率		農家人口増減率		農道延長	
		順位	%	順位	%	順位	1 k㎡当たり m
高知市			-		-	8	1,142.2
(高知市)		20	75.56	39	87.06		-
(室戸市)		29	70.42	34	88.29	29	249.8
(安芸市)		8	81.68	36	87.77	47	30.4
(南佐賀市)		13	78.09	18	91.95	6	1,623.8
(須崎市)		17	76.75	24	90.32	3	3,445.9
(中村市)		35	66.43	19	91.91	42	74.8
(宿毛市)		19	75.60	40	86.84	12	621.2
(土佐清水市)		27	73.22	29	89.79	11	652.0
(四万十市)		31	68.55	47	83.21	40	116.1
			-		-		-
東洋町		6	83.21	48	82.86	20	479.2
奈良半利町		32	66.80	38	87.38	21	456.5
田野町		36	66.26	41	86.74	5	1,713.1
安田町		11	79.44	31	89.54		-
北川村		10	80.44	8	94.55	36	158.0
馬路村		28	72.31	1	105.63	46	50.2
芸西村		1	94.58	50	82.01	31	218.5
赤岡町		45	54.79	37	87.50	1	12,329.3
香山町		3	84.49	17	92.04	22	452.2
土佐山田町		12	78.99	14	93.23	13	589.5
野市町		5	83.51	7	94.71	18	540.1
夜須町		7	82.24	26	90.09	33	163.9
香北町		40	62.64	20	91.13	41	109.7
吉川村		15	77.40	2	102.11	2	5,807.8
物部村		44	55.01	25	90.29	43	71.2
本山町		43	55.92	9	94.53	24	377.6
大豊町		46	52.53	49	82.83	38	148.1
(鏡山村)		21	75.23	21	90.99		-
(土佐山村)		25	73.37	10	94.39		-
土佐川町		23	74.58	15	92.85	39	126.6
大本川村		47	50.00	53	77.71	26	316.9
(伊野町)		53	5.75	22	90.95		-
(池川町)		37	63.65	33	88.84		-
(春野町)		52	25.84	51	81.75	44	70.1
(吾川村)		14	78.06	35	88.21	4	2,051.2
(吾北村)		51	34.97	43	86.10	23	387.6
いの川町		48	48.04	52	79.97		-
仁淀川町			-		-	27	305.3
			-		-		-
中土佐町		24	74.25	16	92.65	30	242.4
佐川町		30	69.27	32	88.84	16	562.5
越知町		41	58.68	30	89.54	14	571.3
窪川町		2	89.47	28	89.82	17	559.6
檮原町		38	63.28	3	98.00	35	159.6
大野見村		9	80.44	44	85.81	25	329.4
(東津野村)		42	57.73	6	95.09		-
(葉山村)		49	47.08	5	95.37		-
(仁淀村)		50	37.61	13	93.64	28	291.1
(日津高野村)		39	63.18	46	84.08	9	794.9
			-		-	32	212.2
佐賀町		22	75.17	42	86.64	15	567.4
大正町		18	76.41	12	93.97	45	50.4
大方町		33	66.79	45	85.35	7	1,465.2
大月町		34	66.60	4	96.59	10	759.4
十和田村		26	73.25	23	90.39	37	149.1
(西土佐村)		16	76.82	11	94.18	34	162.0
三原村		4	83.81	27	89.93	19	536.7
高知県			71.25		89.77		400.1
年資出備	次 料 所 考	平成12年2月1日 世界農林業センサス 農林水産省 販売農家：経営耕地面積30a以上、又は 農産物販売金額が50万円以上の農家		平成7年・平成12年 農業センサス・農林業センサス 農林水産省		平成16年度 市町村行財政の状況 県市町村振興課	

市 町 村 名	指 標 名	林業労働者数		林家数		保有山林面積	
		順位	人	順位	戸	順位	1世帯当たり h a
高知市		4	101		-		-
(高知市)			-	1	2,770	34	5.95
(室戸市)		9	78	34	276	21	7.29
(安芸市)		5	99	23	483	5	12.32
(南佐市)		27	23	8	792	13	8.19
(土佐市)		44	2	27	387	51	3.26
(須崎市)		22	29	7	850	48	3.94
(中村市)		3	102	4	1,258	24	6.81
(宿毛市)		12	69	5	1,099	14	8.06
(土佐清水市)		8	80	12	665	41	4.62
(四万十市)			-		-		-
東洋町		21	30	49	127	19	7.72
奈良町		41	4	50	86	28	6.27
田野町		41	4	51	22	45	4.23
安田町		35	14	42	211	29	6.26
北川村		26	24	39	222	12	8.58
馬路村		29	18	43	203	15	8.04
芸西村		40	5	46	140	32	6.04
赤岡町		46	1	52	11	1	24.73
香山町		38	7	37	244	36	5.51
土佐山田町		19	34	14	635	37	5.31
野市町		36	9	40	217	40	4.73
夜須町		46	1	44	162	42	4.52
香北町		16	45	19	535	30	6.24
吉川村			-	53	5	53	2.80
物部村		9	78	18	546	33	5.98
本山町		12	69	30	333	16	7.86
大豊町		15	51	2	1,347	22	6.87
(鏡山村)			-	38	224	35	5.75
(土佐山村)			-	41	215	11	9.21
土佐川町		7	81	13	646	10	9.78
大本川村		33	15	47	139	3	14.11
(伊野町)			-	22	490	31	6.12
(池川町)		22	29	26	419	23	6.87
(春野町)		44	2	48	134	49	3.73
(吾川村)		36	9	17	550	44	4.24
(い吾北村)			-	11	691	18	7.74
仁淀川町		2	110		-		-
中土佐町		31	17	36	273	27	6.33
佐川町		29	18	9	734	50	3.49
越知町		32	16	16	566	43	4.27
窪川町		18	39	3	1,264	26	6.34
檮原町		6	85	6	875	8	10.62
大野見村		25	25	33	279	6	11.47
(東津野村)			-	25	466	17	7.83
(葉山村)			-	20	527	46	4.13
(仁淀村)		39	6	21	512	39	5.02
(日高野村)		41	4	32	286	52	2.98
津賀町		17	40		-		-
佐賀町		33	15	29	343	20	7.53
大正町		14	64	24	477	4	12.41
大方町		24	27	31	323	47	4.07
大月町		20	33	28	375	38	5.24
十和田村		1	114	15	613	7	10.77
(西土佐村)		11	73	10	710	9	10.03
(三原村)		28	20	35	274	25	6.72
高知県			1,819		26,192		6.90
年資出備	次 料 所 考	平成17年3月31日 県森づくり推進課資料 県森づくり推進課		平成12年2月1日 農林業センサス 農林水産省		平成12年2月1日 農林業センサス 農林水産省	

市 町 村 名	指 標 名	林道延長		漁業就業者数		漁船数	
		1 k m <sup>2</sup> あたり	m	順位	人	順位	隻
高知市	高知市	36	152.1	-	-	-	-
(高知市)	(高知市)	-	-	6	352	10	181
室戸市	室戸市	16	350.6	2	757	4	456
安芸市	安芸市	31	206.9	13	139	11	133
南佐市	南佐市	43	45.3	20	42	19	47
土佐市	土佐市	45	15.7	7	312	7	239
須崎市	須崎市	44	30.5	3	701	1	762
(中村市)	(中村市)	34	167.6	14	85	14	103
宿毛市	宿毛市	26	253.3	5	539	3	559
土佐清水市	土佐清水市	18	332.9	1	794	2	628
四万十市	四万十市	-	-	-	-	-	-
東洋町	東洋町	17	341.9	11	225	12	126
奈半利町	奈半利町	37	147.4	15	79	15	60
田野町	田野町	24	268.3	22	22	22	22
安田町	安田町	25	267.4	16	66	16	56
北川村	北川村	27	249.6	-	-	-	-
馬路村	馬路村	23	271.6	-	-	-	-
芸西村	芸西村	15	381.1	23	17	-	x
赤岡町	赤岡町	-	-	17	61	17	51
香山町	香山町	35	156.7	24	2	-	x
土佐美田町	土佐美田町	29	230.9	-	-	-	-
野市町	野市町	-	-	-	-	-	-
夜須町	夜須町	7	598.0	19	43	18	48
香北町	香北町	3	680.7	-	-	-	-
吉川村	吉川村	8	523.7	18	45	19	47
吉物村	吉物村	-	-	-	-	-	-
本山町	本山町	30	211.2	-	-	-	-
大豊町	大豊町	12	462.8	-	-	-	-
(鏡山村)	(鏡山村)	-	-	-	-	-	-
(土佐山村)	(土佐山村)	-	-	-	-	-	-
土佐川町	土佐川町	10	508.6	-	-	-	-
大川村	大川村	11	482.9	-	-	-	-
(本川村)	(本川村)	-	-	-	-	-	-
(伊野町)	(伊野町)	-	-	-	-	-	-
(池川町)	(池川町)	9	514.2	-	-	-	-
春野町	春野町	6	616.3	21	29	21	29
(吾川村)	(吾川村)	5	654.5	-	-	-	-
(吾北村)	(吾北村)	-	-	-	-	-	-
仁淀川町	仁淀川町	14	400.4	-	-	-	-
中土佐町	中土佐町	-	-	-	-	-	-
佐川町	佐川町	13	425.2	9	261	8	218
越知町	越知町	32	187.3	-	-	-	-
窪川町	窪川町	19	309.7	-	-	-	-
檮原町	檮原町	41	113.1	12	145	13	115
大野見村	大野見村	4	673.9	-	-	-	-
(東津野村)	(東津野村)	20	304.9	-	-	-	-
(葉山村)	(葉山村)	-	-	-	-	-	-
(仁淀川村)	(仁淀川村)	1	1,101.9	-	-	-	-
日津高野村	日津高野村	38	142.7	-	-	-	-
津野町	津野町	2	819.4	-	-	-	-
佐賀町	佐賀町	33	170.5	8	280	9	182
大正町	大正町	39	131.8	-	-	-	-
大方町	大方町	42	92.6	10	259	6	255
大月町	大月町	40	129.9	4	569	5	423
大和村	大和村	22	284.1	-	-	-	-
(西土佐村)	(西土佐村)	28	234.2	-	-	-	-
三原村	三原村	21	286.3	-	-	-	-
高知県	高知県		330.8		5,824		4,752
年資出備	次料所考	平成16年度 市町村行財政の状況 県市町村振興課		平成15年11月1日 第11次漁業センサス 農林水産省		平成15年 第50次高知農林水産統計年報 中国四国農政局高知統計・情報センタ-	



市 町 村 名	指 標 名	財政規模		財政力指数		個人市町村民税	
		順位	1人当たり歳出決算額 円	順位		順位	1人当たり 円
高知市		43	424,351	1	0.608	1	38,411
(高知市)			-		-		-
(室戸市)		28	603,794	20	0.243	21	19,584
(安芸市)		31	574,921	12	0.295	19	21,336
(南佐賀市)		46	346,283	2	0.540	4	30,168
(須崎市)		44	393,264	9	0.371	11	24,782
(中村市)		38	491,672	7	0.390	18	21,532
(宿毛市)		41	434,177	3	0.452	8	28,217
(土佐清水市)		40	447,807	8	0.378	13	23,435
(四万十市)		32	571,033	14	0.284	12	24,038
(東洋町)		24	663,588	40	0.135	47	13,313
(奈半利町)		23	671,109	29	0.181	29	18,054
(田野町)		27	614,790	23	0.202	22	19,493
(安田町)		20	717,084	34	0.165	38	15,083
(北川村)		4	1,231,353	25	0.199	33	16,158
(馬路村)		2	1,567,843	32	0.171	9	26,841
(芸西村)		30	593,728	17	0.268	27	18,471
(赤岡町)		16	807,705	18	0.267	10	25,204
(香山町)		39	474,661	11	0.336	25	18,781
(土佐美田町)		47	328,075	4	0.450	5	29,487
(野山町)		48	317,347	4	0.450	3	30,855
(夜須町)		35	530,912	19	0.253	15	22,083
(香北町)		19	765,869	33	0.168	35	16,000
(吉川村)		14	937,108	37	0.148	36	15,942
(吉物部村)		7	1,086,355	42	0.130	40	15,001
(本山町)		21	701,640	31	0.177	16	21,824
(大豊町)		17	779,040	35	0.161	42	14,679
(鏡山村)			-		-		-
(土佐山村)			-		-		-
(土佐川村)		18	770,265	21	0.239	28	18,301
(大本川村)		1	3,109,341	46	0.115	7	28,497
(伊野町)			-		-		-
(池川町)		8	1,065,637	44	0.119	39	15,015
(春野町)		45	369,197	6	0.399	6	28,740
(吾吾川村)		11	1,012,295	30	0.180	48	12,493
(吾吾北村)			-		-		-
(仁淀川町)		33	568,480	10	0.363	2	30,985
(中土佐町)		34	561,143	26	0.191	34	16,083
(佐川町)		42	433,800	13	0.287	14	22,602
(越知町)		26	626,020	28	0.189	26	18,629
(窪川町)		37	493,799	15	0.274	17	21,701
(檮原町)		3	1,269,178	46	0.115	30	17,670
(大野見村)		5	1,218,986	46	0.115	41	14,949
(東津野村)			-		-		-
(葉山村)			-		-		-
(仁淀川村)		9	1,051,460	26	0.191	32	16,536
(日津高野村)		29	596,289	16	0.269	24	19,234
(津野町)		15	859,883	36	0.149	37	15,275
(佐賀町)		22	687,708	23	0.202	20	19,599
(大正町)		10	1,042,045	38	0.144	23	19,405
(大方町)		36	503,544	22	0.218	31	16,544
(大月町)		25	652,124	39	0.138	44	14,247
(大和村)		6	1,115,366	43	0.120	45	13,671
(西土佐村)		13	964,174	41	0.132	43	14,250
(三原村)		12	992,592	45	0.116	46	13,540
高知県			491,010		0.243		29,637
年資出備	次 料 所 考	平成16年度 市町村行財政の状況 県市町村振興課		平成16年度 市町村行財政の状況 県市町村振興課 3力年平均指数 (14 - 16) / 3		平成16年度 市町村行財政の状況 県市町村振興課	

市 町 村 名	指 標 名	市町村税負担額		小学校数		中学校数	
		順位	1人当たり 円	順位	校	順位	校
高知市	市	1	127,480	1	43	1	26
(高知市)	市		-		-		-
(室戸市)	市	31	65,871	10	11	3	7
(安芸市)	市	17	80,142	8	12	7	6
(南佐野市)	市	4	114,758	5	14	7	6
(須崎市)	市	19	76,466	11	10	10	3
(中村市)	市	7	101,415	13	9	7	6
(宿毛市)	市	9	97,779		-		-
(土佐清水市)	市	11	90,263	8	12	3	7
(四万十市)	市	23	72,918	4	15	3	7
	市		-	2	29	2	14
東洋町	町	48	41,842	25	3	14	2
奈良半利町	町	35	61,675	30	2	25	1
田野町	町	21	75,178	38	1	25	1
安田川村	村	36	60,733	30	2	14	2
北馬路村	村	2	125,278	38	1	25	1
芸西村	村	3	120,406	30	2	14	2
	村	18	77,756	38	1	25	1
赤香町	町	15	84,233	38	1	25	1
我美山田町	町	8	98,201	30	2	25	1
土佐野市	市	12	88,171	14	8	14	2
夜香北川町	町	14	84,640	25	3	25	1
香吉物部村	村	24	70,958	38	1	25	1
	村	39	54,923	30	2	25	1
	村	34	63,828	38	1		-
	村	37	59,908	38	1	25	1
本大山町	町	27	67,588	25	3	14	2
	町	30	66,531	11	10	10	3
(鏡山村)	村		-		-		-
(土佐山村)	村		-		-		-
土佐大川村	村	6	107,432	14	8	25	1
(本川村)	村	5	109,012	38	1	25	1
(伊野町)	町		-		-		-
(池川町)	町	43	52,165	38	1	25	1
(春野川村)	村	16	83,728	30	2	25	1
(吾吾北村)	村	20	75,488	25	3	25	1
(仁淀川町)	町	10	94,943	3	20	3	7
	町		-		-		-
中土佐町	町	41	54,017	21	4	14	2
佐川町	町	26	67,589	21	4	10	3
越知町	町	32	64,223	17	6	14	2
窪川町	町	22	75,126	6	13	14	2
檮原町	町	33	64,214	19	5	25	1
大野見村	村	38	56,552	30	2	25	1
(東津野村)	村		-		-		-
(葉山村)	村		-		-		-
(仁淀川村)	村	13	85,522	30	2	25	1
日津高野村	村	29	66,959	25	3	14	2
津賀町	町	45	50,738	17	6	14	2
佐賀町	町	28	67,478	21	4	25	1
大正町	町	25	69,607	19	5	10	3
大方町	町	44	51,930	14	8	25	1
大月町	町	47	44,540	6	13	25	1
十和田村	村	42	52,525	21	4	14	2
(西土佐村)	村	40	54,846		-		-
三原村	村	46	49,998	38	1	25	1
高知県	県		100,960		314		142
年次資料備考		平成16年度 市町村行財政の状況 県市町村振興課		平成17年5月1日 学校基本調査 県統計課		平成17年5月1日 学校基本調査 県統計課	

市 町 村 名	指 標 名	高等学校数		小学校児童数		中学校生徒数	
		順位	校	順位	人	順位	人
高(室安南土須)	高知市	1	16	1	18,755	1	10,485
(高知市)	高知市	-	-	-	-	-	-
(室安南土須)	高知市	10	1	13	817	10	446
(室安南土須)	高知市	5	2	9	1,056	7	654
(室安南土須)	高知市	2	4	2	2,859	2	1,134
(室安南土須)	高知市	5	2	4	1,486	8	594
(室安南土須)	高知市	3	3	7	1,305	4	883
(室安南土須)	高知市	-	-	-	-	-	-
(室安南土須)	高知市	5	2	5	1,470	6	672
(室安南土須)	高知市	10	1	12	859	11	445
(室安南土須)	高知市	3	3	3	2,104	3	1,128
東奈田安北馬芸	洋利町	-	-	36	155	36	75
(東奈田安北馬芸)	洋利町	-	-	31	165	35	85
(東奈田安北馬芸)	洋利町	10	1	32	164	37	73
(東奈田安北馬芸)	洋利町	-	-	35	159	34	87
(東奈田安北馬芸)	洋利町	-	-	46	62	44	37
(東奈田安北馬芸)	洋利町	-	-	43	85	45	28
(東奈田安北馬芸)	洋利町	-	-	25	217	23	127
赤香土野夜香吉物	美田町	10	1	33	161	33	88
(赤香土野夜香吉物)	美田町	-	-	17	363	22	146
(赤香土野夜香吉物)	美田町	10	1	10	1,018	12	428
(赤香土野夜香吉物)	美田町	-	-	8	1,139	9	482
(赤香土野夜香吉物)	美田町	-	-	24	220	30	93
(赤香土野夜香吉物)	美田町	-	-	23	240	27	106
(赤香土野夜香吉物)	美田町	-	-	40	92	-	-
(赤香土野夜香吉物)	美田町	10	1	41	91	42	45
本大山	山豊町	10	1	30	169	31	89
(本大山)	山豊町	-	-	33	161	25	108
(本大山)	山豊町	-	-	-	-	-	-
(本大山)	山豊町	-	-	-	-	-	-
(本大山)	山豊町	-	-	28	205	24	121
(本大山)	山豊町	-	-	47	8	46	21
(本大山)	山豊町	-	-	-	-	-	-
(本大山)	山豊町	-	-	-	-	-	-
(本大山)	山豊町	-	-	45	63	40	49
(本大山)	山豊町	10	1	11	902	15	330
(本大山)	山豊町	10	1	39	110	39	55
(本大山)	山豊町	-	-	-	-	-	-
(本大山)	山豊町	5	2	6	1,451	5	771
(本大山)	山豊町	-	-	-	-	-	-
中佐越窪檮大	佐川町	10	1	18	358	18	186
(中佐越窪檮大)	佐川町	10	1	15	664	13	395
(中佐越窪檮大)	佐川町	-	-	22	315	21	148
(中佐越窪檮大)	佐川町	10	1	14	727	14	369
(中佐越窪檮大)	佐川町	10	1	26	214	25	108
(中佐越窪檮大)	佐川町	-	-	44	74	43	42
(中佐越窪檮大)	佐川町	-	-	-	-	-	-
(中佐越窪檮大)	佐川町	-	-	-	-	-	-
(中佐越窪檮大)	佐川町	-	-	38	114	38	63
(中佐越窪檮大)	佐川町	-	-	20	343	19	171
(中佐越窪檮大)	佐川町	-	-	18	358	17	190
佐大大大十(三)高	賀正町	-	-	27	209	28	103
(佐大大大十(三)高)	賀正町	10	1	29	193	29	95
(佐大大大十(三)高)	賀正町	5	2	16	473	16	266
(佐大大大十(三)高)	賀正町	10	1	21	337	20	167
(佐大大大十(三)高)	賀正町	-	-	37	144	31	89
(佐大大大十(三)高)	賀正町	-	-	-	-	-	-
(佐大大大十(三)高)	賀正町	-	-	42	86	41	46
高年資出備	高知県		51		42,720		22,323
高年資出備	高知県	次 料 所 考	平成17年5月1日 学校基本調査 県統計課	平成17年5月1日 学校基本調査 県統計課 学校所在地による	平成17年5月1日 学校基本調査 県統計課 学校所在地による		

市 町 村 名	指 標 名	高等学校生徒数		大学・短大等進学率		公民館数	
		順位	人	順位	%	順位	館
高知市	市	1	12,151	1	52.5	1	23
(高知市)	市	-	-	-	-	-	-
(室戸市)	市	10	397	9	26.6	15	3
(安芸市)	市	6	741	2	42.1	2	19
(南佐野市)	市	2	2,437	8	27.2	4	15
(土佐市)	市	9	424	12	22.7	11	4
(須崎市)	市	3	1,499	3	41.5	8	7
(中村市)	市	-	-	-	-	11	4
(宿毛市)	市	5	932	13	21.0	15	3
(土佐清水市)	市	13	304	9	26.6	11	4
(四万十市)	市	4	1,143	3	41.5	-	-
東洋町	町	-	-	-	-	21	2
奈半利町	町	-	-	-	-	-	-
田野町	町	20	102	11	23.1	-	-
安田川村	村	-	-	-	-	25	1
北馬路村	村	-	-	-	-	21	2
芸西村	村	-	-	-	-	25	1
芸田町	町	-	-	-	-	-	-
赤香山美町	町	19	109	19	9.1	-	-
香佐町	町	-	-	-	-	6	9
土佐山田町	町	8	516	5	31.0	6	9
野市須北川部村	村	-	-	-	-	15	3
夜香吉物村	村	-	-	-	-	25	1
香北川部村	村	-	-	-	-	11	4
吉物村	村	-	-	-	-	25	1
物部村	村	21	87	24	4.0	25	1
本大山町	町	16	144	6	28.9	21	2
(鏡山村)	村	-	-	-	-	5	13
(土佐山村)	村	-	-	-	-	-	-
(土佐川村)	村	-	-	-	-	-	-
(大本川村)	村	-	-	-	-	-	-
(伊野町)	町	-	-	-	-	-	-
(池川町)	町	-	-	-	-	-	-
春野川村	村	11	339	20	8.6	3	16
(吾野川村)	村	23	65	7	27.3	25	1
(吾野川村)	村	-	-	-	-	-	-
(仁淀川町)	町	7	600	17	10.9	8	7
(仁淀川町)	町	-	-	-	-	-	-
中土佐町	町	24	51	22	8.0	25	1
佐川町	町	12	327	14	20.2	25	1
越窪村	村	-	-	-	-	-	-
窪村	村	14	237	15	12.3	25	1
大野見村	村	18	115	16	11.8	-	-
(東津野村)	村	-	-	-	-	15	3
(東葉山淀村)	村	-	-	-	-	-	-
(仁淀高野村)	村	-	-	-	-	10	5
(日津高野村)	村	-	-	-	-	15	3
(日津高野村)	村	-	-	-	-	-	-
佐賀町	町	-	-	-	-	-	-
大大町	町	17	141	18	10.4	25	1
大大町	町	15	157	21	8.1	-	-
大大町	町	22	86	23	4.5	15	3
(西土佐村)	村	-	-	-	-	25	1
(三原村)	村	-	-	-	-	21	2
(三原村)	村	-	-	-	-	25	1
高知県	県		23,104		40.7		177
年資出備	次 料 所 考	平成17年5月1日 学校基本調査 県統計課 学校所在地による		平成17年5月1日 学校基本調査 県統計課 学校所在地による		平成16年度 市町村行財政の状況 県市町村振興課	

市 町 村 名	指 標 名	図書館数		体育館数		労働力率	
		順位	館	順位	館	順位	%
高知市		1	6	7	3		-
(高知市)			-		-	24	59.42
(室戸市)		3	1	15	1	49	51.54
(安芸市)		3	1	2	5	13	62.13
(南佐野市)		3	1	1	6	22	59.97
(須崎市)		2	3	15	1	12	62.39
(中村市)		3	1	3	4	23	59.96
(宿毛市)		3	1	9	2	17	60.61
(土佐清水市)		3	1	3	4	26	59.30
(四万十市)		3	1	15	1	46	52.60
東洋町		3	1	15	1	52	48.38
(半利町)			-		-	48	51.82
(安野町)			-	15	1	28	58.47
(北川村)			-	15	-	9	62.74
(馬路村)			-	15	1	15	61.03
(芸西村)		3	1	15	-	27	59.00
(赤松町)			-	15	1	10	62.50
(香佐町)		3	1	9	-	41	55.50
(土佐美田町)		3	1	9	2	2	67.88
(野山市)		3	1	9	2	29	58.47
(夜須町)		3	1	15	1	4	65.24
(香北町)			-	15	1	6	63.44
(吉部村)		3	1	9	2	25	59.35
(山部村)			-	15	1	30	58.29
(大豊町)			-	15	-	47	51.91
(鏡山村)			-	15	1	39	56.30
(土佐山村)			-	15	-	43	55.05
(大佐川町)		3	1	15	-	5	64.47
(本川村)			-	15	-	14	61.42
(伊野町)			-	15	1	33	57.77
(池川町)			-	15	1	37	56.86
(春野町)		3	1	15	-	42	55.25
(吾吾川村)			-	15	-	18	60.46
(吾吾北村)			-	15	1	51	48.74
(仁淀川町)		3	1	9	-	7	63.38
(土佐川町)			-	15	-	50	51.35
(佐川町)		3	1	15	2	40	56.20
(越窪村)			-	15	-	-	-
(窪村)		3	1	15	1	21	60.05
(大野見村)			-	15	1	20	60.18
(東津野村)		3	1	15	1	38	56.78
(葉山村)			-	15	2	19	60.38
(仁淀村)			-	15	4	3	66.96
(日津高野村)			-	15	3	11	62.42
(佐賀町)			-	15	3	11	62.42
(大正町)		3	1	15	-	44	53.87
(大月町)			-	15	-	35	57.25
(大和村)			-	15	1	53	47.26
(西土佐村)			-	15	-	31	58.27
(三原村)			-	15	4	-	-
高知県			28		64		59.35
年資出備	次 料 所 考	平成16年度 市町村行財政の状況 県市町村振興課		平成16年度 市町村行財政の状況 県市町村振興課		平成12年10月1日 国勢調査 総務省統計局 労働力人口/15歳以上人口×100	

市 町 村 名	指 標 名	第 1 次 産 業 就 業 者 比 率		第 2 次 産 業 就 業 者 比 率		第 3 次 産 業 就 業 者 比 率	
		順 位	%	順 位	%	順 位	%
高 知 市	市	53	-	46	-	1	-
( 高 知 市 )	市	34	2.2	26	19.6	12	76.8
室 戸 芸 市	市	20	19.6	48	24.0	19	56.4
安 芸 国 市	市	20	26.6	48	18.3	19	55.1
南 佐 国 市	市	46	15.0	34	22.3	6	62.4
土 佐 市	市	27	23.0	29	23.2	21	53.8
須 崎 市	市	31	20.7	27	23.6	15	55.7
( 中 村 市 )	市	50	8.8	42	21.0	2	70.1
宿 毛 市	市	45	15.2	20	27.3	11	57.5
土 佐 水 市	市	39	16.8	40	21.7	7	61.5
四 万 十 市	市		-		-		-
東 洋 町	町	19	26.6	16	28.7	36	44.7
奈 半 利 町	町	37	18.3	24	26.0	17	55.5
田 野 町	町	28	22.3	30	23.1	20	54.4
安 田 町	町	4	39.0	43	20.2	49	40.5
北 川 村	村	3	39.6	49	18.2	45	42.0
馬 路 村	村	33	20.4	13	29.6	28	50.0
芸 西 村	村	1	44.1	53	12.3	41	43.6
赤 岡 美 町	町	51	7.4	21	27.0	4	65.5
香 我 山 町	町	6	34.3	41	21.1	38	44.4
土 佐 山 町	町	41	16.3	28	23.5	9	59.7
野 市 須 町	町	40	16.6	36	22.3	8	60.9
夜 香 北 川 町	町	13	30.3	52	17.0	23	52.2
香 吉 部 村	村	12	31.0	33	22.5	34	46.1
物 部 村	村	17	27.0	35	22.3	26	50.7
		15	28.7	14	29.6	48	41.6
本 山 町	町	30	21.7	32	22.7	16	55.6
大 豊 町	町	23	24.4	5	34.0	46	41.6
( 鏡 村 )		10	32.5	45	19.8	33	47.5
( 土 佐 山 村 )		8	33.8	50	17.8	31	48.3
土 佐 川 町	町	25	24.1	23	26.5	30	49.4
大 本 川 村	村	18	26.7	44	19.8	22	53.5
( 伊 野 町 )		42	16.2	47	18.4	5	65.4
( 池 野 町 )		52	6.7	25	25.8	3	67.2
春 吾 川 村	村	36	18.8	7	33.4	32	47.7
( 吾 吾 北 村 )		22	24.4	51	17.1	10	58.4
( 仁 淀 川 町 )		38	17.4	3	39.4	43	43.2
		24	24.1	4	34.2	47	41.6
			-		-		-
			-		-		-
中 土 佐 町	町	35	19.1	15	28.7	24	52.1
佐 川 町	町	44	15.6	18	27.8	13	56.4
越 知 町	町	43	15.9	10	32.3	25	51.8
窪 川 町	町	16	27.8	37	22.1	27	50.0
檮 原 町	町	11	31.7	6	33.6	52	34.6
大 野 見 村	村	5	37.6	19	27.4	51	35.0
( 東 津 野 村 )		32	20.7	8	33.3	35	45.9
( 葉 山 村 )		47	14.6	2	41.9	42	43.4
( 仁 淀 村 )		48	11.8	1	44.5	40	43.7
日 津 高 野 村	村	49	10.4	9	32.8	14	55.8
			-		-		-
佐 賀 町	町	14	29.8	12	30.4	50	39.7
大 正 町	町	29	22.2	17	27.9	29	49.9
大 方 町	町	26	23.0	39	21.7	18	55.2
大 月 町	町	9	32.5	31	22.9	37	44.5
十 和 村	村	2	39.8	22	26.8	53	33.3
( 西 土 佐 村 )		7	34.3	38	21.8	39	43.8
三 原 村	村	21	25.2	11	31.6	44	43.0
高 知 県			12.8		22.3		64.3
年 資 出 備	次 料 所 考	平成12年10月1日 国勢調査 総務省統計局		平成12年10月1日 国勢調査 総務省統計局		平成12年10月1日 国勢調査 総務省統計局	

市 町 村 名	指標名	完全失業率		雇用者比率		女性就業者比率	
		順位	%	順位	%	順位	%
高知市		7	6.03	3	78.2	28	47.5
(高知市)		2	9.26	19	66.5	51	37.4
(室戸芸市)		17	5.08	39	59.1	12	51.3
(安芸市)		22	4.64	6	71.5	16	49.2
(南佐野市)		14	5.27	35	62.2	13	51.0
(須崎市)		13	5.39	34	62.2	27	47.7
(中村市)		19	4.93	9	70.7	23	48.7
(宿毛市)		5	6.34	18	66.5	32	46.5
(土佐清水市)		12	5.55	21	66.0	46	40.1
(四万十市)			-		-		-
東洋町		4	7.84	41	58.7	53	30.2
奈良半利町		10	5.68	27	63.3	44	40.9
田野町		30	4.02	42	58.3	25	48.4
安田町		31	3.97	51	51.4	9	52.5
北川村		46	2.57	45	57.4	20	49.0
馬路村		11	5.56	2	82.1	35	46.0
芸西村		41	3.30	53	49.1	7	53.2
赤岡町		1	9.31	10	69.8	41	43.6
香山町		45	2.88	43	58.1	2	56.8
土佐美田町		32	3.94	16	67.3	14	50.6
野山市		27	4.22	11	69.4	5	53.8
夜須町		39	3.42	47	56.7	6	53.3
香北町		35	3.73	38	59.3	18	49.2
吉川村		3	8.80	29	63.1	37	45.0
物部村		25	4.24	37	60.7	43	42.0
本山町		18	5.01	17	66.7	39	44.4
大豊町		40	3.36	36	61.9	38	45.0
(鏡山村)		43	3.19	48	56.7	4	54.5
(土佐山村)		8	5.72	44	57.7	19	49.1
土佐川町		50	2.31	28	63.1	36	45.6
大川村		53	0.69	13	69.1	22	48.8
(本川村)		51	2.08	1	83.5	49	39.9
(伊野町)		23	4.46	4	76.2	21	48.9
(池川町)		44	3.13	22	66.0	50	38.6
春野町		26	4.22	32	62.8	8	53.0
(吾川村)		28	4.15	23	65.6	48	40.1
(吾北村)		42	3.22	20	66.3	42	42.9
仁淀川町			-		-		-
中土佐町		6	6.06	26	63.6	29	47.3
佐川町		20	4.87	14	68.9	17	49.2
越知町		24	4.39	24	65.2	33	46.1
窪川町		36	3.73	46	57.1	15	49.3
檮原町		52	1.99	40	58.8	3	55.5
大野見村		47	2.48	52	50.8	10	51.7
(東津野村)		37	3.61	25	63.8	45	40.3
(葉山村)		34	3.80	7	71.2	31	46.7
(仁淀村)		49	2.41	8	70.8	52	36.1
日津高野村		21	4.87	5	75.5	26	48.3
佐賀町		29	4.15	12	69.2	24	48.7
大大町		16	5.13	15	68.3	30	46.9
大大町		15	5.24	33	62.4	34	46.1
大大町		33	3.88	31	63.0	47	40.1
大大町		38	3.53	50	52.7	1	58.0
(西土佐村)		48	2.43	49	55.8	11	51.7
三原村		9	5.71	30	63.1	40	44.3
高知県			5.31		70.6		47.7
年資出備	次資料所考	平成12年10月1日 国勢調査 総務省統計局 完全失業者/労働力人口×100		平成12年10月1日 国勢調査 総務省統計局 雇用者/就業者×100		平成12年10月1日 国勢調査 総務省統計局 女性就業者/15歳以上女性人口×100	

市 町 村 名	指 標 名	老人クラブ数		老人クラブ会員数		老人ホーム数	
		順位	クラブ	順位	60歳以上人口千人当たり 人	順位	箇所
高知市	市	1	222	46	35.4	1	16
(高知市)	市	-	-	-	-	-	-
(室戸芸国佐崎村毛清水)	市	18	23	43	50.7	16	1
(安芸市)	市	7	48	29	92.7	3	5
(南土須)	市	2	89	38	72.1	2	6
(須佐村)	市	17	29	44	47.6	16	1
(中毛村)	市	9	37	47	34.8	16	1
(宿土佐万)	市	4	56	37	77.7	-	-
(四万十)	市	6	49	31	85.1	5	3
(東奈田安北馬芸)	市	7	48	26	110.6	16	1
(洋利)	市	-	-	-	-	4	4
東奈田安北馬芸	町	34	12	32	85.0	-	-
(半野田川路西岡)	町	42	7	30	91.7	16	1
(利野田川路西岡)	町	42	7	24	129.9	-	-
(安野田川路西岡)	町	44	6	36	79.9	-	-
(北馬芸)	村	46	5	23	132.6	-	-
(馬芸)	村	47	2	39	67.4	-	-
(芸)	村	44	6	42	53.6	16	1
赤香土野夜香吉物	町	25	15	25	127.0	7	2
(我佐美田)	町	36	11	34	81.3	-	-
(土佐美田)	町	13	32	45	47.0	16	1
(野須北川部)	町	18	23	40	61.2	7	2
(夜須北川部)	町	32	13	35	80.5	-	-
(香北川部)	町	16	30	3	237.2	7	2
(吉部)	村	40	8	22	135.5	16	1
(物部)	村	34	12	10	190.6	-	-
本大山	町	23	16	20	139.3	16	1
(大豊)	町	29	14	18	148.6	7	2
(鏡山村)	村	-	-	-	-	-	-
(土佐山村)	村	-	-	-	-	-	-
(土佐川村)	町	25	15	6	209.2	16	1
(大本川村)	村	47	2	5	209.4	-	-
(伊野川野川北の淀川)	町	-	-	-	-	-	-
(池野川野川北の淀川)	町	37	10	15	162.0	16	1
(春吾吾)	町	11	34	27	107.3	7	2
(吾吾)	村	39	9	7	207.5	16	1
(仁淀川)	町	5	55	-	-	7	2
(中佐越窪檮大)	町	29	14	41	61.0	16	1
(佐川知川原野見)	町	10	36	28	105.3	16	1
(東津野村)	町	32	13	33	82.3	7	2
(葉山淀高野)	町	3	63	13	176.8	7	2
(仁山淀高野)	村	23	16	19	145.7	16	1
(日津)	村	37	10	4	232.8	16	1
(東津野村)	村	-	-	-	-	-	-
(葉山淀高野)	村	-	-	-	-	-	-
(仁山淀高野)	村	40	8	1	328.6	-	-
(日津)	村	21	20	14	169.0	7	2
(佐賀)	町	13	32	12	186.5	5	3
(大正)	町	20	21	9	195.7	16	1
(大正)	町	25	15	21	137.8	16	1
(大正)	町	12	33	17	152.6	16	1
(大正)	町	13	32	2	247.1	16	1
(西土佐村)	村	22	18	16	158.8	-	-
(三原村)	村	25	15	11	186.6	-	-
(高知)	県	29	14	8	202.8	16	1
高知	県		1,305		71.8		76
年資出備	次 料 所 考	平成17年4月1日 県老人クラブ連合会資料 県老人クラブ連合会		平成17年4月1日 県老人クラブ連合会資料 県老人クラブ連合会 老人クラブ会員数/60歳以上推計人口×1000		平成17年4月1日現在 健康福祉行政の概要 県健康福祉企画課 養護老人ホーム・特別養護老人ホーム・ 軽費老人ホーム(A型)・ケアハウス	



市 町 村 名	指 標 名	老齡福祉年金受給権者数		国民年金被保険者数		国民年金支給額	
		順位	人	順位	人口千人当たり	順位	給者1人当たり 千円
高知市		1	245	18	232	30	610.6
(高知市)		-	-	-	-	-	-
(室戸芸市)		6	32	4	257	45	563.1
(安芸市)		8	23	6	251	26	614.5
(南佐野市)		3	51	25	224	19	628.4
(須崎市)		4	39	9	244	22	625.2
(中村市)		7	29	13	241	38	590.0
(宿毛市)		2	56	26	221	37	593.5
(土佐清水市)		10	16	5	252	39	587.7
(四万十市)		10	16	14	241	36	595.6
(東津野町)		28	8	1	283	46	562.2
(奈半利町)		22	12	24	224	41	581.6
(田野町)		31	6	28	217	24	618.5
(安北町)		47	1	19	232	23	621.7
(北川村)		-	-	30	209	5	658.3
(馬路村)		41	3	47	142	2	679.8
(芸西村)		28	8	3	268	35	598.4
(赤岡町)		30	7	15	241	48	526.6
(香我美町)		31	6	16	235	9	638.9
(土佐山田町)		19	13	27	220	16	633.1
(野市町)		16	14	20	232	13	634.2
(夜須町)		39	4	10	243	18	630.0
(香北町)		26	9	38	189	12	634.7
(吉川村)		44	2	21	230	42	578.6
(物部村)		35	5	42	169	7	644.5
(本山町)		22	12	43	169	20	628.2
(大豊町)		16	14	45	143	8	640.7
(鏡山村)		-	-	-	-	-	-
(土佐山村)		-	-	-	-	-	-
(土佐川村)		12	15	40	174	6	650.6
(大川村)		44	2	48	133	1	691.1
(本川村)		-	-	-	-	-	-
(伊野町)		-	-	-	-	-	-
(池川町)		26	9	46	142	25	617.5
(春野町)		12	15	12	242	28	613.8
(吾川村)		12	15	39	177	14	634.0
(吾北村)		-	-	-	-	-	-
(仁淀川町)		5	37	31	206	15	634.0
(土佐川町)		-	-	-	-	-	-
(中佐川町)		22	12	17	233	44	569.8
(越知町)		9	22	33	205	17	630.4
(窪川町)		12	15	35	200	21	626.6
(檜原町)		16	14	22	228	33	603.9
(大野見村)		25	10	41	169	4	660.2
(東津野村)		35	5	37	194	27	614.5
(東葉山村)		-	-	-	-	-	-
(仁淀川村)		31	6	44	156	3	668.5
(日津高野村)		35	5	29	211	10	636.6
(津野町)		19	13	34	203	31	609.1
(佐賀町)		41	3	7	251	43	576.7
(大正町)		31	6	36	197	32	604.7
(大方町)		19	13	8	248	40	581.9
(大月町)		35	5	2	271	47	553.4
(大和村)		41	3	11	243	34	600.4
(西土佐村)		39	4	23	224	11	635.4
(三原村)		44	2	32	206	29	611.3
高知県			862		229		611.2
年 資 出 備	次 料 所 考	平成17年3月31日現在 社会保険事業概況 高知社会保険事務局		平成17年3月31日現在 社会保険事業概況 高知社会保険事務局		平成17年3月31日現在 社会保険事業概況 高知社会保険事務局	

市 町 村 名	指 標 名	公営住宅等数		水道普及率		ごみ総排出量	
		順位	人口千人当たり 戸	順位	%	順位	人口千人当たり t
高知市		39	14.20	23	93.6		-
(高知市)			-		-	3	449.6
(室戸市)		15	34.56	16	96.9	2	454.6
(安芸市)		17	30.25	18	95.9	17	352.2
(南佐市)		35	16.79	26	92.4	20	347.5
(土佐市)		43	9.80	31	88.5	12	372.5
(須崎市)		20	28.62	28	89.3	1	581.4
(中村市)		47	3.59	34	88.0	6	429.9
(宿毛市)		37	15.78	19	95.0	10	380.2
(土佐清水市)		31	20.58	1	100.0	4	445.2
(四万十市)			-		-		-
東洋町		25	25.64	1	100.0	21	342.1
奈良半利町		4	66.48	20	94.8	5	433.3
田野町		33	17.87	8	99.6	22	335.4
安田町		14	35.85	21	94.4	33	286.3
北川村		26	24.44	43	60.9	42	229.2
馬路村		6	53.25	13	98.6	31	290.2
芸西村		18	29.83	7	99.7	25	331.6
赤岡町		2	133.95	1	100.0	7	405.1
香山町		41	13.00	1	100.0	13	369.7
土佐美田町		46	6.00	30	88.7	24	332.9
野山市		48	2.46	6	99.8	29	310.9
夜須町		12	36.27	14	98.1	26	319.5
香北町		38	14.65	27	90.1	40	247.5
吉川村		1	137.42	1	100.0	15	353.3
物部村		29	20.64	42	61.2	43	227.4
本山町		5	55.53	37	82.8	11	378.6
大豊町		32	17.94	45	57.2	46	214.3
(鏡山村)			-		-	50	160.6
(土佐山村)			-		-	53	147.1
土佐川町		9	41.36	31	88.5	8	392.4
大本川村		3	129.48	48	37.0	51	157.4
(伊野町)			-		-	32	288.4
(池川町)		13	36.17	40	-	28	316.5
(春野町)		44	8.76	22	65.3	35	264.7
(吾川村)		21	28.46	46	94.1	27	318.9
(吾北村)			-		-	30	307.1
仁淀川町		45	6.23	29	88.8	52	150.5
中土佐町		42	10.51	8	-		-
佐川町		27	23.13	36	99.6	14	361.5
越知町		19	29.20	37	84.0	16	353.0
窪川町		36	16.71	11	82.8	9	381.6
檮原町		16	33.04	47	98.8	18	352.1
大野見村		8	46.79	17	42.2	49	188.5
(東津野村)			-		96.0	45	219.1
(葉山村)			-		-	36	261.7
(仁淀村)		30	20.59	44	-	44	220.0
(日高野村)		24	25.95	25	59.7	37	259.4
津野町		34	16.92	40	93.5	38	253.3
佐賀町		10	37.90	33	65.3		-
大正町		7	49.91	23	88.1	19	350.1
大方町		23	26.62	15	93.6	41	241.0
大月町		40	13.04	12	98.0	23	333.9
(西土佐村)		11	36.42	39	98.7	39	252.3
(三原村)		22	28.19	35	77.9	48	193.3
高知県		28	22.54	8	85.7	34	278.9
高知県			17.70		91.8	47	211.5
高知県			17.70		91.8		396.0
年資出備	次 料 所 考	平成16年度 市町村行財政の状況 県市町村振興課		平成17年3月31日現在 高知県の水道 県食品・衛生課 平成17年3月31日現在給水人口 / 平成17年4月1日現在総人口 × 100		平成15年度 県廃棄物対策課資料 県廃棄物対策課	

市 町 村 名	指 標 名	衛星放送契約普及率		旅券申請件数		市町村道改良率	
		順位	%	順位	人口千人当たり 件	順位	%
高知市		45	23.2	2	19.23		-
(高知市)			-		-	4	64.4
(室戸市)		44	24.3	36	8.92	19	42.7
(安芸市)		34	29.8	27	11.11	29	34.8
(南土佐市)		37	29.4	7	17.71	17	45.4
(須崎市)		25	35.1	18	12.93	39	29.8
(中村市)		24	35.8	10	15.28	30	33.9
(宿毛市)		30	32.7		-	27	36.7
(土佐清水市)		29	32.8	22	11.85	15	46.7
(四万十市)		27	33.3	32	9.95	8	59.0
(東洋町)		22	36.3	44	7.09	9	57.2
(奈半利町)		47	21.3	23	11.54	41	27.8
(田野町)		41	27.6	24	11.43	20	40.1
(安田町)		11	42.4	39	8.19	28	36.2
(北川村)		19	37.8	21	12.18	24	38.4
(馬路村)		16	39.7	15	14.53	10	55.0
(芸西村)		21	36.6	20	12.36	18	44.8
(赤岡町)		46	22.4	3	18.36	2	72.1
(香山町)		3	58.9	31	10.02	11	52.6
(土佐美田町)		36	29.6	14	14.56	22	39.7
(野市町)		9	48.7	6	17.85	3	71.9
(夜須町)		5	57.2	8	16.70	32	33.2
(香北町)		32	32.1	29	10.48	47	20.3
(吉川村)		48	20.7	5	18.16	1	79.9
(吉物村)		43	24.8	38	8.78	38	30.5
(本山町)		33	31.8	45	6.86	42	26.6
(大豊町)		42	25.0	42	7.83	46	23.1
(鏡山村)			-		-	48	18.9
(土佐山村)			-		-	32	33.2
(土佐川村)		18	38.5	37	8.85	21	40.0
(大本川村)		1	72.4	12	14.87	43	24.2
(伊野町)			-		-	37	30.8
(池川町)		23	36.0		-	35	32.5
(春野町)		26	33.6	4	18.26	40	28.4
(吾川村)		35	29.7		-	50	14.7
(吾北村)			-		-	12	50.1
(仁淀川町)		13	40.4	16	13.37		-
(土佐川町)			-	41	7.90		-
(中佐川町)		15	39.9	28	10.61	44	24.1
(越知町)		20	36.7	25	11.28	45	23.4
(窪川町)		40	28.6	17	12.95	23	38.5
(檮原町)		14	40.1	19	12.66	14	48.1
(大野見村)		10	44.6	43	7.35	53	3.7
(東津野村)		8	52.0	34	9.11	26	37.9
(葉山村)			-		-	5	63.6
(仁淀村)		6	55.9		-	13	49.0
(日津高野村)		12	41.2	9	15.95	36	31.6
(佐賀町)		4	58.5	33	9.62	25	38.1
(大大町)		17	39.0	13	14.69	6	62.4
(大大町)		31	32.3	30	10.20	31	33.7
(大大町)		28	33.2	26	11.28	34	32.7
(大大町)		38	28.7	35	9.01	49	18.5
(西土佐村)		7	53.2	40	8.10	50	14.7
(三原村)		2	59.6		-	16	46.6
(高知県)		39	28.6	1	19.36	7	61.3
高知県			29.7		15.74		39.2
年 資 出 備	次 料 所 考	平成17年3月31日 放送受信契約数統計要覧 日本放送協会 契約数 / 世帯数 (3月1日) × 100		平成17年中 旅券発給状況 県国際交流課		平成16年4月1日現在 高知県の道路状況 県道路安全利用課	

市 町 村 名	指 標 名	市町村道舗装率		自家用車数		交通事故発生件数	
		順位	%	順位	1世帯当たり 台	順位	人口千人当たり 件
高知市			-	48	1.4		-
(高知市)		10	91.3		-	3	7.53
(室戸市)		18	84.2	45	1.5	19	4.63
(安芸市)		27	78.8	30	1.8	6	7.32
(南土佐市)		13	89.2	26	1.8	5	7.34
(須崎市)		11	90.1	15	2.0	10	6.04
(中村市)		33	75.0	28	1.8	24	4.47
(宿毛市)		29	77.8	19	1.9	9	6.15
(土佐清水市)		17	84.5	24	1.9	23	4.47
(四万十市)		4	96.5	47	1.4	31	3.64
東洋町		16	85.8	43	1.5	32	3.46
奈良町		49	54.2	42	1.5	12	5.74
田野町		41	67.2	38	1.7	15	5.24
安田町		7	92.6	31	1.8	27	3.92
北川村		37	69.9	6	2.2	43	1.32
馬路村		53	43.2	9	2.1		-
芸西村		19	83.3	14	2.0		-
赤岡町		1	99.9	46	1.4	2	9.25
香山町		42	66.6	10	2.1	20	4.54
土佐美田町		8	92.1	37	1.7	8	6.32
野山市		6	92.7	22	1.9	4	7.38
夜須町		23	81.5	27	1.8	17	5.18
香北町		9	91.4	33	1.8	33	3.30
吉川村		2	98.8	36	1.7	1	9.89
物部村		50	52.5	29	1.8	38	2.45
本山町		28	78.6	21	1.9	37	2.50
大豊町		32	75.3	40	1.6	16	5.23
(鏡山村)		31	76.2		-		-
(土佐山村)		38	69.0		-	39	2.41
土佐川町		34	74.0	11	2.0	36	2.53
大本川村		51	50.8	1	2.4		-
(伊野町)		26	80.1		-		-
(伊池川町)		12	89.4		-		-
(春野町)		39	68.7	44	1.5	41	1.76
(吾吾川村)		40	68.4	12	2.0	7	6.59
(吾吾北村)		48	58.6	20	1.9	22	4.51
仁淀川町		25	80.2		-		-
中土佐町			-	34	1.8	14	5.40
佐川町		46	60.3	41	1.6	28	3.85
越知町		35	73.6	25	1.9	25	4.20
窪川町		14	88.7	35	1.8	35	2.69
檮原町		22	81.8	23	1.9	18	5.03
大野見村		52	45.2	13	2.0	44	1.08
(東津野村)		45	60.7	17	2.0	47	0.64
(葉山村)		30	77.1		-	26	4.08
(仁淀村)		5	93.6		-	34	2.81
(日津高野村)		21	82.1	16	2.0	46	0.81
佐賀町		24	81.4	7	2.2	11	5.81
大正町			-	8	2.1		-
大方町		15	87.3	18	1.9	21	4.52
大月町		43	65.4	5	2.3	29	3.77
大和村		3	97.3	32	1.8	13	5.62
(西土佐村)		20	82.7	39	1.7	30	3.64
(三原村)		47	59.5	4	2.3	45	0.90
高知県		36	71.2	3	2.3	42	1.38
年資出備		44	62.9	2	2.3	40	2.15
高知県			79.6		1.6		6.19
次 料 所 考		平成16年4月1日現在 高知県の道路状況 県道路安全利用課		平成17年3月31日 自動車数の推移 四国運輸局 自家用車数/住民基本台帳世帯数		平成16年 交通白書 県警察本部	

市 町 村 名	指 標 名	交通事故死傷者数		従業地別医師数		従業地別歯科医師数	
		順位	人口千人当たり 人	順位	人口千人当たり 人	順位	人口千人当たり 人
高知市		6	8.84	3	3.24	5	0.71
(高知市)		27	5.53	28	1.06	27	0.33
(室戸芸市)		3	9.81	4	2.98	13	0.59
(安芸市)		5	9.02	1	8.52	15	0.55
(土佐市)		12	7.76	21	1.44	11	0.60
(須崎市)		26	5.63	14	1.99	12	0.60
(中村市)		16	7.03	10	2.25	4	0.73
(宿毛市)		24	5.97	2	3.52	17	0.51
(土佐清水市)		29	5.29	23	1.42	18	0.45
(四万十市)			-		-		-
東洋町		33	3.75	31	0.86	33	0.29
奈良半利町		8	8.60	25	1.30	1	1.04
田野町		19	6.47	5	2.77	2	0.92
安田町		22	6.33	48	0.30	31	0.30
北川村		43	1.98		-		-
馬路村			-	30	0.90		-
芸西村		15	7.40	8	2.39	37	0.24
赤岡町		2	10.44	17	1.49	3	0.89
香山町		23	6.11	39	0.63	30	0.31
土佐美田町		14	7.59	15	1.68	21	0.41
野山市		7	8.64	16	1.66	14	0.57
夜須町		21	6.36	34	0.71	38	0.24
香北町		34	3.66	20	1.46	16	0.55
吉物村		1	12.36		-		-
物部村		36	3.50	35	0.70	24	0.35
本山町		38	2.96	9	2.28	7	0.68
大豊町		4	9.06	29	1.05	25	0.35
(鏡山村)			-		-		-
(土佐山村)		40	2.41	7	2.41		-
土佐川町		39	2.53	19	1.48	9	0.63
(本川村)			-	13	1.99		-
(伊野町)			-		-		-
(池川町)		44	1.76	24	1.32		-
(春野町)		10	8.19	44	0.51	28	0.32
(吾川村)		13	7.64	36	0.69	26	0.35
(吾北村)			-		-		-
仁淀川町		17	6.74	22	1.44	19	0.43
中土佐町		31	4.89	33	0.74	41	0.15
佐川町		30	5.10	12	2.00	36	0.28
越知町		37	3.26	6	2.69	34	0.28
窪川町		20	6.43	11	2.24	6	0.70
檮原町		41	2.38	26	1.30	39	0.22
大野見村		48	0.64	37	0.64	8	0.64
(東津野村)		18	6.67	18	1.48	23	0.37
(葉山村)		35	3.51	46	0.47		-
(仁淀村)		46	1.21	32	0.81	22	0.40
(日津高野村)		9	8.20	47	0.34	40	0.17
			-		-		-
佐賀町		28	5.52	45	0.50		-
大正町		25	5.96	38	0.63	29	0.31
大方町		11	8.11	40	0.62	20	0.42
大月町		32	4.09	27	1.21	10	0.61
大和村		47	1.19	41	0.60	32	0.30
(西土佐村)		45	1.38	42	0.55	35	0.28
(三原村)		42	2.15	43	0.54		-
高知県			7.54		2.74		0.57
年資出備	次 料 所 考	平成16年 交通白書 県警察本部		平成16年12月31日 医師・歯科医師・薬剤師調査 県保健福祉課		平成16年12月31日 医師・歯科医師・薬剤師調査 県保健福祉課	

市 町 村 名	指 標 名	従業地別薬剤師数			看護師数			医療施設数		
		順位	人口千人当たり	人	順位	人口千人当たり	人	順位	人口千人当たり	施設
高知市		1	2.73	-	6	14.64	-	14	1.06	
(高知市)		25	0.84	-	21	4.47	-	31	0.78	
安芸市		3	2.20	-	7	12.98	-	25	0.83	
南佐賀市		4	2.04	-	1	17.52	-	21	0.87	
須崎市		12	1.44	-	16	6.95	-	40	0.60	
(中須崎村)		10	1.65	-	12	8.79	-	29	0.79	
(宿毛市)		9	1.75	-	10	11.49	-	16	1.02	
土佐清水市		11	1.62	-	3	15.90	-	22	0.87	
四万十市		17	1.25	-	18	6.25	-	34	0.74	
東洋町		28	0.58	-	-	-	-	43	0.58	
奈半利町		8	1.82	-	-	-	-	7	1.30	
田野町		2	2.47	5	5	15.10	-	18	0.92	
安田川村		20	0.90	-	-	-	-	41	0.60	
北馬路村		-	-	-	-	-	-	-	-	
芸西村		-	-	-	-	-	-	2	1.81	
赤香町		26	0.72	4	4	15.51	-	17	0.95	
(我美町)		21	0.89	-	-	-	-	10	1.19	
(佐山市)		-	-	-	-	-	-	30	0.78	
土佐美田町		14	1.41	19	19	5.96	-	24	0.86	
野市須北川町		13	1.43	14	14	7.21	-	32	0.74	
夜香吉物村		35	0.24	-	-	-	-	49	0.47	
香北川村		19	0.92	17	17	6.59	-	19	0.92	
吉物村		-	-	-	-	-	-	48	0.49	
物部村		-	-	-	-	-	-	50	0.35	
本山町		15	1.37	8	8	12.97	-	11	1.14	
大豊町		33	0.35	20	20	4.53	-	44	0.52	
(鏡山村)		-	-	-	-	-	-	37	0.64	
(土佐山村)		-	-	-	-	-	-	28	0.80	
土佐川村		7	1.90	11	11	11.39	-	38	0.63	
大川村		-	-	-	-	-	-	1	1.99	
(本川村)		-	-	-	-	-	-	-	-	
(伊野町)		-	-	-	-	-	-	-	-	
(池川町)		23	0.88	15	15	7.06	-	6	1.32	
春野町		32	0.38	26	26	1.47	-	47	0.51	
(吾川村)		27	0.69	-	-	-	-	36	0.69	
(吾北村)		-	-	-	-	-	-	-	-	
仁淀川町		18	1.19	-	-	-	-	23	0.86	
中土佐町		22	0.89	23	23	3.26	-	33	0.74	
佐川町		6	1.93	9	9	12.60	-	26	0.83	
越知町		5	1.98	2	2	16.01	-	4	1.42	
窪川町		16	1.26	13	13	8.46	-	15	1.05	
檮原町		24	0.86	22	22	4.32	-	12	1.08	
大野見村		-	-	-	-	-	-	8	1.28	
(東津野村)		-	-	-	-	-	-	3	1.48	
(葉山村)		36	0.23	-	-	-	-	35	0.70	
(仁淀村)		-	-	-	-	-	-	27	0.81	
日津高野村		30	0.51	-	-	-	-	46	0.51	
佐賀町		-	-	-	-	-	-	9	1.26	
大正町		-	-	-	-	-	-	39	0.63	
大方町		34	0.31	24	24	2.81	-	45	0.52	
大月町		31	0.45	25	25	2.58	-	20	0.91	
大和村		-	-	-	-	-	-	42	0.60	
(西土佐村)		-	-	-	-	-	-	5	1.38	
三原村		29	0.54	-	-	-	-	13	1.07	
高知県			1.88			10.86			0.93	
年資出備	次 料 所 考	平成16年12月31日 医師・歯科医師・薬剤師調査 県保健福祉課			平成16年10月1日 県保健福祉課資料 県保健福祉課 準看護師含む病院従事者			平成16年10月1日 県保健福祉課資料 県保健福祉課 歯科診療所を除く		

市 町 村 名	指 標 名	歯科診療所数			病床数			国民健康保険加入率	
		順位	人口千人当たり	所	順位	人口千人当たり	床	順位	%
高知市			-			-	48		34.26
(高知市)		8	0.52	5		37.87			-
(室戸市)		25	0.33	19		19.49	24		50.18
(安芸市)		12	0.49	13		29.13	16		53.10
(南佐賀市)		27	0.32	3		39.68	45		37.96
(須崎市)		17	0.44	18		20.05	34		46.23
(中津市)		7	0.53	15		25.09	32		46.86
(宿毛市)		4	0.61	2		43.61	40		42.88
(土佐清水市)		9	0.51	16		24.60	23		50.25
(四万十市)		21	0.40	20		17.91	9		54.86
(東洋町)		32	0.29			-	1		62.60
(奈良半利町)		1	1.04	28		9.91	21		50.50
(田野町)		3	0.62	9		32.67	20		52.50
(安北町)		29	0.30	38		3.62	5		57.28
(北馬路村)			-			-	15		53.30
(芸西村)		36	0.24	1		53.70	44		40.14
(赤岡町)		5	0.60	6		36.99	6		57.11
(香山町)		42	0.16	40		2.98	43		40.49
(土佐美田町)		19	0.41	12		29.60	37		44.91
(野市町)		13	0.46	23		14.82	38		44.40
(夜須町)		37	0.24	29		8.71	46		37.95
(香北町)		23	0.37	14		26.73	10		54.68
(吉部村)		24	0.35	30		6.65	25		49.96
(本山町)		14	0.46	11		29.81	31		47.25
(大豊町)		40	0.17	21		16.03	2		59.66
(鏡山村)			-			-	35		45.73
(土佐山村)			-			-	14		53.50
(土佐川村)		39	0.21	7		35.66	36		45.45
(大本川村)			-	25		11.95	17		52.85
(伊野町)			-			-			-
(池川町)		16	0.44	10		30.00	3		58.89
(春野町)		26	0.32	33		6.14	39		43.33
(吾川村)			-	36		4.86	8		55.28
(吾北村)			-			-			-
(仁淀川町)		31	0.29	17		20.36	47		37.47
(中土佐町)		43	0.15	26		10.37	47		-
(佐川町)		35	0.28	8		35.53	29		48.44
(越知町)		33	0.28	4		38.97	41		42.69
(窪川町)		11	0.49	22		15.73	28		48.67
(檜原町)		38	0.22	31		6.48	13		53.74
(大野見村)		2	0.64	27		10.26	22		50.50
(東津野村)		22	0.37			-	19		52.65
(葉山村)			-	41		2.81			-
(仁淀川村)		20	0.40	32		6.46			-
(日津高野村)		41	0.17			-	26		49.82
(佐賀町)		10	0.50			-	42		40.52
(大正町)		28	0.31	34		5.96	27		48.73
(大方町)		18	0.42	24		14.25	30		48.39
(大月町)		15	0.45	37		3.79	33		46.47
(十和田村)		30	0.30	42		1.79	18		52.67
(西土佐村)		34	0.28	35		5.25	4		58.36
(三原村)		6	0.54	39		3.22	11		54.17
(高知県)			0.44			29.15	7		55.86
高知県							12		53.93
高知県									41.56
年資出備	次 料 所 考	平成16年10月1日 県保健福祉課資料 県保健福祉課			平成16年10月1日 県保健福祉課資料 県保健福祉課 歯科診療所を含む			平成17年3月31日 国民健康保険事業状況報告書 県国保指導課 国民健康保険被保険者数/住民基本台帳人口×100	

市 町 村 名	指 標 名	国民健康保険診療費		悪性新生物死亡率		脳血管疾患死亡率	
		順位	保険者1人当たり 円	順位	人口千人当たり ‰	順位	人口千人当たり ‰
高知市		16	412,839		-		-
(高知市)			-	48	2.46	47	1.12
(室戸市)		15	418,774	3	5.19	17	2.51
(安芸市)		30	366,084	19	3.90	35	1.71
(南佐賀市)		24	396,805	44	2.63	32	1.78
(須崎市)		18	407,013	37	2.85	26	2.05
(中津市)		39	341,281	33	2.97	39	1.50
(宿毛市)		37	345,209	46	2.48	43	1.25
(土佐清水市)		47	300,652	39	2.81	37	1.58
(四万十市)		34	353,171	18	3.92	33	1.76
(東洋町)		31	365,851	1	6.91	13	2.59
(奈良半利町)		12	434,306	30	3.13	9	2.87
(田野町)		20	401,601	32	3.08	38	1.54
(安田町)		28	372,270	22	3.62	45	1.21
(北川村)		4	495,690	43	2.64	49	0.66
(馬路村)		2	527,741	40	2.71		-
(芸西村)		27	377,302	31	3.10	11	2.63
(赤岡町)		26	377,401	9	4.47	24	2.09
(香山町)		21	400,778	5	4.86	21	2.19
(土佐美田町)		23	396,917	36	2.86	41	1.32
(野山市)		35	353,049	50	1.83	42	1.32
(夜須町)		13	432,554	15	4.24	23	2.12
(香北町)		3	501,398	21	3.66	6	3.30
(吉川村)		5	490,279	10	4.45	3	3.95
(物部村)		6	478,816	49	2.45	10	2.80
(本山町)		8	454,299	34	2.96	8	2.96
(大豊町)		1	534,817	8	4.53	1	5.40
(鏡山村)			-	20	3.82	4	3.82
(土佐山村)			-	6	4.82	48	0.80
(土佐川町)		14	421,407	2	5.28	19	2.32
(大本川村)		9	441,053	16	3.98	28	1.99
(伊野町)			-		-		-
(池川町)		7	469,307	42	2.65	7	3.09
(春野町)		25	393,545	24	3.33	31	1.79
(吾吾川村)		22	398,517	51	1.74	25	2.08
(仁淀川町)		10	440,613	29	3.13	20	2.20
(中土佐町)		36	348,369	11	4.44	29	1.93
(佐川町)		19	402,524	47	2.48	40	1.38
(越知町)		29	366,151	41	2.69	16	2.55
(窪川町)		43	331,051	28	3.15	34	1.75
(檮原町)		41	337,302	25	3.24	14	2.59
(大野見村)		32	362,690	27	3.21	2	4.49
(東津野村)			-	45	2.59	12	2.59
(葉山村)			-	23	3.51	30	1.87
(仁淀川村)		11	436,342	12	4.44	44	1.21
(日津高野村)		17	408,408	35	2.90	15	2.56
(佐賀町)		38	341,606	4	5.02	27	2.01
(大正町)		44	330,522	38	2.82	50	0.63
(大方町)		33	355,036	17	3.95	22	2.18
(大月町)		40	340,727	14	4.40	36	1.67
(十和田村)		48	284,655	7	4.78	46	1.19
(西土佐村)		46	303,487	13	4.42	18	2.49
(三原村)		45	308,242	26	3.22	5	3.76
高知県			390,212		2.92		1.58
年 資 出 備	次 料 所 考	平成16年度 国民健康保険事業状況報告書 県国保指導課		平成16年 県保健福祉課資料 県保健福祉課		平成16年 県保健福祉課資料 県保健福祉課	



市 町 村 名	指 標 名	心疾患死亡率		犯罪発生率		犯罪検挙率	
		順位	人口千人当たり ‰	順位	人口千人当たり ‰	順位	%
高知市		51	1.22	2	24.96	22	29.19
(高知市)		23	2.46	13	12.90	19	30.74
(室戸芸市)		29	2.15	16	12.15	21	30.12
(安芸国市)		39	1.66	7	17.15	20	30.33
(土佐市)		48	1.38	18	11.45	18	32.26
(須崎市)		47	1.46	21	9.39	16	32.80
(中村市)		50	1.31	12	13.15	9	41.91
(宿毛市)		44	1.54	19	10.64	28	26.39
(土佐清水市)		41	1.59	29	7.62	33	23.88
(四万十市)			-		-		-
東洋町		9	4.03	9	14.98	37	17.31
奈良半利町		20	2.61	6	17.47	27	28.36
田野町		13	3.08	4	17.87	17	32.76
安田町		46	1.51	10	14.16	39	14.89
北川村		5	4.62	28	7.93	48	8.33
馬路村		36	1.81	38	6.32	24	28.57
芸西村		7	4.30	22	9.31	7	43.59
赤岡町		3	5.37	1	31.03	5	50.00
香山町		34	1.88	40	5.17	47	9.09
土佐美田町		16	2.82	14	12.32	34	19.93
野山市		49	1.32	5	17.56	29	25.73
夜須町		25	2.36	17	11.54	40	14.29
香北町		4	4.76	45	3.84	24	28.57
吉川村		10	3.46	3	23.23	42	12.77
物部村		8	4.20	50	2.45		-
本山町		15	2.96	36	6.60	32	24.14
大豊町		24	2.44	33	7.32	35	19.05
(鏡山村)		6	4.46	8	15.28	49	4.17
(土佐山村)		40	1.61	27	8.03		-
土佐川町		17	2.74	32	7.39	6	45.71
大本川村		1	7.97	11	13.94	8	42.86
(伊野町)			-		-		-
(池川町)		37	1.76	46	3.53	1	112.50
春野町		45	1.54	24	9.28	36	18.62
(吾川村)		32	2.08	49	2.78	2	75.00
(吾北村)			-		-		-
仁淀川町		42	1.59	25	8.36	11	37.50
中土佐町		27	2.22	15	12.29	23	28.92
佐川町		19	2.62	20	9.98	10	40.69
越知町		18	2.69	39	5.95	13	33.33
窪川町		38	1.75	23	9.30	24	28.57
檮原町		11	3.46	42	4.53	46	9.52
大野見村		2	5.77	51	1.92	13	33.33
(東津野村)		21	2.59	47	2.97	31	25.00
(葉山村)		14	3.04	48	2.81	13	33.33
(仁淀村)		33	2.02	37	6.46	2	75.00
日津高野村		35	1.88	26	8.20	4	52.08
			-		-		-
佐賀町		26	2.26	31	7.53	38	16.67
大正町		43	1.57	35	6.91	41	13.64
大方町		22	2.50	34	7.28	30	25.71
大月町		30	2.12	30	7.58	45	10.00
十和田村		31	2.09	41	4.78	43	12.50
(西土佐村)		28	2.21	44	3.87	12	35.71
三原村		12	3.22	43	4.29	43	12.50
高知県			1.70		16.79		29.54
年次資料所考		平成16年 県保健福祉課資料 県保健福祉課		平成16年 犯罪統計書 県警察本部 認知件数/人口×1000		平成16年 犯罪統計書 県警察本部	

市 町 村 名	指 標 名	火災発生件数		火災損害額	
		順位	人口千人当たり 件	順位	火災1件当たり 千円
高知市		42	0.50	28	1,128
(高知市)		5	1.28	25	1,436
(室戸芸市)		29	0.68	36	193
(安芸国佐野市)		38	0.53	20	2,084
(土佐市)		24	0.77	21	2,001
(須崎市)		19	0.83	18	2,236
(中村市)		20	0.82	23	1,609
(宿毛市)		45	0.16	7	5,589
(土佐清水市)		27	0.74	14	3,739
(四万十市)		-	-	-	-
東洋町		17	0.86	-	-
奈半利町		23	0.78	15	2,805
田野町		33	0.62	39	3
安田町		15	0.90	35	218
北川村		30	0.66	38	70
馬路村		-	-	-	-
芸西村		-	-	-	-
赤岡町		-	-	-	-
香我美町		22	0.78	2	7,009
土佐山市		41	0.50	24	1,558
野市		44	0.34	5	5,969
夜須町		3	1.41	9	5,327
香北町		10	1.10	13	4,190
吉川村		13	0.99	-	-
物部村		2	1.75	4	6,221
本山町		4	1.37	29	1,056
大豊町		7	1.22	17	2,308
(鏡山村)		32	0.64	1	8,170
(土佐山村)		21	0.80	-	-
土佐川村		43	0.42	8	5,582
(本川村)		-	-	-	-
(伊野町)		-	-	-	-
(池川町)		1	1.76	11	4,470
春野町		25	0.77	26	1,389
(吾川村)		28	0.69	3	6,991
(吾北村)		-	-	-	-
い仁淀川町		16	0.86	22	1,658
中土佐町		9	1.18	10	5,259
佐川町		36	0.55	12	4,240
越知町		35	0.57	37	71
窪川町		18	0.84	27	1,168
檮原町		11	1.08	16	2,450
大野見村		31	0.64	-	-
(東津野村)		26	0.74	6	5,689
(葉山村)		-	-	-	-
(仁淀村)		8	1.21	-	-
日津高野村		39	0.51	-	-
佐賀町		40	0.50	32	546
大正町		6	1.26	34	357
大方町		12	1.04	33	387
大月町		14	0.91	31	688
大和村		34	0.60	30	977
(西土佐村)		-	-	-	-
三原村		37	0.54	19	2,155
高知県			0.63		1,858
年資出備	次 料 所 考	平成16年 県消防防災課資料 県消防防災課		平成16年 県消防防災課資料 県消防防災課	