

平成18年度版

県勢の主要指標

高 知 県

発 刊 に あ た っ て

「県勢の主要指標」は、昭和53年度に初版を刊行して以来、今回で第24版になります。

本書には、自然環境、人口・世帯、経済基盤、財政、学校教育、労働、居住環境、健康・医療、安全等の各分野で都道府県別に109項目、市町村別に91項目、一覧の形で高知県の指標482項目を収録しましたので、全国における本県の位置と、各市町村の特色などが把握できるものと思います。また、都道府県編には関連データのグラフを掲載しております。

本書を通じて高知県の姿を理解していただくとともに、幅広く参考資料としてご活用いただければ幸いです。

なお、今後とも内容を充実して参りますので、ご意見、ご要望をお寄せくださるようお願いいたします。

平成19年3月

高知県理事（情報化戦略推進担当）

田中 拓美

－利用される方々のために－

- 1 都道府県編目次右側に、全国における本県の順位並びに前回調査の順位を記してあります。ただし、17～19については、遡及により前回順位が異なる場合があります。調査年次については、会計年度で表記しています。
- 2 各項目の順位は、各都道府県（各市町村）の相対的な位置を実数や指数の大きいものから示しています。
- 3 端数処理の関係上、表中は同じ数値でも単位未満で差のあるものについては順位が異なる場合や、総計と内訳の合計が一致しない場合があります。
- 4 各統計表の下欄には、資料の年次、出所及び注意事項を付してあります。
- 5 「人口〇〇人当たり・・・」、「1世帯当たり・・・」などについては、原則として該当年の「国勢調査」または「推計人口」の数値を使用しています。
- 6 都道府県指標右下部に、参考として本県関連のグラフを掲載しています。
- 7 市町村名は、平成18年4月1日現在で掲載し、各指標は調査時点での市町村欄に掲載しています。
- 8 統計表の記号
 - 「△」 減少またはマイナス数値
 - 「－」 皆無または定義上該当数値がないもの
 - 「…」 数値が得られないもの
 - 「X」 数値が秘匿されているもの

本書の内容はホームページ「[見えてみや高知の統計](#)」でもご覧いただけます。

URL <http://www.pref.kochi.jp/~toukei/>

都道府県編目次

	本県の順位 (調査年次)	前回の順位 (調査年次)	ページ
A 自然環境			
1 総面積	18 (H17)	18 (H16)	1
2 森林面積割合	1 (H17)	1 (H12)	2
3 年平均気温	7 (H17)	4 (H16)	3
4 年間日照時間	1 (H17)	9 (H16)	4
5 年間降水量	10 (H17)	1 (H16)	5
B 人口・世帯			
6 総人口(国勢調査)	45 (H17)	45 (H12)	6
7 人口密度(総面積1km ² 当たり)	43 (H17)	43 (H12)	7
8 年少人口割合(15歳未満人口)	44 (H17)	45 (H16)	8
9 生産年齢人口割合(15～64歳人口)	43 (H17)	43 (H16)	9
10 老年人口割合(65歳以上人口)	3 (H17)	3 (H16)	10
11 人口増加率(平成12～17年)	39 (H17)	39 (H16)	11
12 合計特殊出生率	32 (H17)	34 (H16)	12
13 死亡率(人口千人当たり)	2 (H17)	3 (H16)	13
14 一般世帯数	41 (H17)	41 (H12)	14
15 核家族世帯割合	29 (H17)	23 (H12)	15
16 離婚率(人口千人当たり)	7 (H17)	8 (H16)	16
C 経済基盤			
17 県内総生産額(=支出側・名目)	46 (H16)	46 (H15)	17
18 公的支出(名目・人口1人当たり)	2 (H16)	2 (H15)	18
19 県民所得(人口1人当たり)	45 (H16)	44 (H15)	19
20 農業産出額	32 (H17)	32 (H16)	20
21 農業産出額(耕地1ha当たり)	6 (H16)	4 (H15)	21
22 農家戸数(100世帯当たり)	24 (H16)	26 (H11)	22
23 林業産出額	17 (H17)	17 (H16)	23
24 素材生産量	11 (H17)	11 (H16)	24
25 漁業生産額	9 (H17)	9 (H16)	25
26 漁業就業者数	16 (H15)	16 (H14)	26
27 製造品出荷額等(従業者4人以上の事業所・総額)	46 (H16)	47 (H15)	27
28 製造品出荷額等(従業者4人以上の事業所・従業者1人当たり)	46 (H16)	46 (H15)	28
29 年間商品販売額	45 (H16)	46 (H14)	29
30 小売業事業所数(人口1万人当たり)	4 (H16)	2 (H14)	30
31 従業者数(1事業所当たり)	45 (H16)	45 (H13)	31
D 財政			
32 財政力指数	46 (H16)	47 (H15)	32
33 地方債現在高(人口1人当たり)	5 (H16)	5 (H15)	33
34 行政投資額(人口1人当たり)	4 (H15)	3 (H14)	34

35	歳入決算額 (人口1人当たり)	5	(H16)	4	(H15)	35
36	歳出決算額 (")	5	(H16)	4	(H15)	36
37	地方交付税額 (")	3	(H16)	2	(H15)	37
38	国庫支出金額 (")	3	(H16)	3	(H15)	38

E 学校教育

39	小学校数 (児童10万人当たり)	1	(H18)	1	(H17)	39
40	中学校数 (生徒10万人当たり)	1	(H18)	1	(H17)	40
41	高等学校数 (")	3	(H18)	2	(H17)	41
42	大学・短期大学数 (総数)	43	(H18)	42	(H17)	42
43	長期欠席児童数 (小学校児童千人当たり)	8	(H17)	11	(H16)	43
44	長期欠席生徒数 (中学校生徒千人当たり)	3	(H17)	5	(H16)	44
45	公・私立高等学校中途退学率	6	(H17)	9	(H16)	45
46	高等学校卒業生大学等進学率	38	(H18)	31	(H17)	46

F 社会教育・文化・スポーツ

47	公民館等数 (人口100万人当たり)	10	(H14)	10	(H13)	47
48	図書館数 (")	6	(H14)	5	(H13)	48
49	公共体育施設数 (")	27	(H14)	28	(H13)	49
50	海外渡航者数 (人口1万人当たり)	40	(H17)	41	(H16)	50

G 労働

51	労働力人口比率	35	(H17)	32	(H12)	51
52	第1次産業就業者比率	3	(H17)	4	(H12)	52
53	第2次産業就業者比率	44	(H17)	45	(H12)	53
54	第3次産業就業者比率	15	(H17)	15	(H12)	54
55	完全失業率 (対労働力人口)	4	(H17)	6	(H12)	55
56	雇用者比率	46	(H17)	46	(H12)	56
57	県外就業者比率	40	(H12)	40	(H7)	57
58	女性就業者比率 (対女性15歳以上人口)	24	(H17)	19	(H12)	58
59	有効求人倍率 (パートタイム含まない)	46	(H16)	44	(H15)	59
60	有効求人倍率 (パートタイム含む)	45	(H16)	45	(H15)	60
61	中高年齢者 (45歳以上) 就職率	47	(H16)	47	(H15)	61
62	常用労働者月間現金給与総額	41	(H17)	40	(H16)	62
63	常用労働者月間総実労働時間数	36	(H17)	34	(H16)	63
64	労働災害度数率	1	(H17)	1	(H16)	64

H 家計

65	実収入 (1ヵ月間・勤労者世帯)	28	(H17)	16	(H16)	65
66	消費支出 (1ヵ月間・勤労者世帯)	31	(H17)	11	(H16)	66
67	消費者物価指数 (地域差指数・全国=100)	36	(H17)	40	(H16)	67
68	貯蓄現在高 (1世帯当たり)	29	(H16)	31	(H11)	68

69	パソコン普及率	44	(H16)	41	(H11)	69
I 居住環境						
70	着工新設住宅数 (人口1万人当たり)	43	(H17)	33	(H16)	70
71	持ち家比率 (対居住世帯あり住宅数)	32	(H15)	25	(H10)	71
72	住宅の敷地面積 (1住宅当たり)	43	(H15)	43	(H10)	72
73	上水道等給水普及率	38	(H14)	38	(H13)	73
74	下水道普及率	45	(H15)	45	(H14)	74
74	下水道普及率	45	(H16)			75
74	下水道普及率	45	(H17)			76
75	ごみ焼却及び高速堆肥化处理率	34	(H14)	27	(H13)	77
76	ホテル・旅館数 (人口10万人当たり)	21	(H17)	23	(H16)	78
77	衛星放送契約率	7	(H17)	7	(H16)	79
78	道路改良率	44	(H17)	44	(H16)	80
79	道路舗装率	34	(H17)	34	(H16)	81
80	保有自動車台数 (人口千人当たり)	28	(H17)	27	(H16)	82
81	自家用乗用車数 (")	37	(H17)	37	(H16)	83
82	高速道実延長	38	(H17)	38	(H16)	84
83	都市公園数 (可住地面積100k㎡当たり)	18	(H16)	19	(H15)	85
84	公害苦情件数 (典型7公害・人口10万人当たり)	32	(H17)	29	(H16)	86
J 社会保障						
85	生活保護被保護実人員 (月平均・人口千人当たり)	3	(H16)	3	(H15)	87
86	社会福祉施設数 (人口10万人当たり)	2	(H16)	1	(H15)	88
87	老人福祉施設数 (65歳以上人口10万人当たり)	30	(H16)	23	(H15)	89
88	老人ホーム定員数 (65歳以上人口千人当たり)	15	(H16)	15	(H15)	90
89	身体障害者更生援護施設数 (人口100万人当たり)	3	(H16)	2	(H15)	91
90	児童福祉施設数 (15歳未満人口1万人当たり)	2	(H16)	2	(H15)	92
91	民生委員 (児童委員) 数 (人口10万人当たり)	2	(H16)	2	(H15)	93
K 健康・医療						
92	平均寿命 (男性)	45	(H12)	37	(H 7)	94
93	平均寿命 (女性)	22	(H12)	15	(H 7)	95
94	生活習慣病による死亡者数 (人口10万人当たり)	2	(H17)	3	(H16)	96
95	乳児死亡率 (出生児千人当たり)	35	(H17)	1	(H16)	97
96	医療施設に従事する医師数 (人口10万人当たり)	3	(H16)	2	(H14)	98
97	医療施設に従事する歯科医師数 (")	37	(H16)	33	(H14)	99
98	医療施設に従事する看護師数 (")	1	(H16)	1	(H14)	100
99	病床数 (人口10万人当たり)	1	(H17)	1	(H16)	101
100	平均在院日数	1	(H17)	1	(H16)	102
101	感染症罹患率 (人口10万人当たり)	28	(H16)	18	(H15)	103
102	救急自動車年間出動件数 (人口1万人当たり)	4	(H17)	4	(H16)	104

L 安全	本県の順位	前回の順位	ページ
	(調査年次)	(調査年次)	
103 火災出火件数（人口10万人当たり）	3 (H16)	15 (H15)	105
104 交通事故発生件数（ " ）	32 (H17)	37 (H16)	106
105 交通事故死者数（ " ）	31 (H17)	2 (H16)	107
106 高齢者交通事故件数（高齢者10万人当たり）	25 (H17)	27 (H16)	108
107 飲酒事故件数（酒気帯び含む・人口10万人当たり）	19 (H17)	19 (H16)	109
108 刑法犯認知件数（人口千人当たり）	18 (H17)	20 (H16)	110
109 少年刑法犯検挙人員（14～19歳人口千人当たり）	2 (H17)	3 (H16)	111

市 町 村 編 目 次

	ページ		ページ
A 自然環境			
1. 総面積	112	34. 林業就業者数	123
2. 林野面積	112	35. 林家数	123
3. 経営耕地面積	112	36. 保有山林面積（林家1世帯当たり）	123
		37. 林道延長（1km ² 当たり）	124
		38. 漁業就業者数	124
		39. 漁船数	124
B 人口・世帯		D 財政	
4. 総人口（国勢調査）	113	40. 財政規模（1人当たり歳出決算額）	125
5. 人口（国勢調査・男）	113	41. 財政力指数	125
6. 人口（国勢調査・女）	113	42. 個人市町村民税（1人当たり）	125
7. 世帯数	114	43. 市町村税負担額（ " ）	126
8. 世帯人員（1世帯当たり）	114		
9. 人口増減数（平成12年～17年）	114	E 教育	
10. 人口密度（1km ² 当たり）	115	44. 小学校数	126
11. 出生率（人口千人当たり）	115	45. 中学校数	126
12. 死亡率（ " ）	115	46. 高等学校数	127
13. 年少人口比率	116	47. 小学校児童数	127
14. 生産年齢人口比率	116	48. 中学校生徒数	127
15. 老年人口比率	116	49. 高等学校生徒数	128
16. 老年化指数	117	50. 大学・短大等進学率	128
17. 有権者数	117	51. 公民館数	128
18. 外国人数	117	52. 図書館数	129
		53. 体育館数	129
C 経済基盤		F 労働	
19. 市町村内総生産額	118	54. 労働力率	129
20. 名目経済成長率	118	55. 第1次産業就業者比率	130
21. 卸小売事業所数（人口千人当たり）	118	56. 第2次産業就業者比率	130
22. 一般飲食店数（ " ）	119	57. 第3次産業就業者比率	130
23. 事業所数（ " ）	119	58. 完全失業率	131
24. 事業所従業者数（1事業所当たり）	119	59. 雇用者比率	131
25. 製造品出荷額等（従業者1人当たり）	120	60. 女性就業者比率	131
26. 製造業事業所数（人口千人当たり）	120		
27. 製造業従業者数	120		
28. 農業産出額（耕地面積1アール当たり）	121		
29. 農業産出額（1農家当たり）	121		
30. 農家数	121		
31. 販売農家比率	122		
32. 農家人口増減率	122		
33. 農道延長（1km ² 当たり）	122		

	ページ
G 社会福祉	
6 1. 老人クラブ数	132
6 2. 老人クラブ会員数（60歳以上人口千人当たり）	132
6 3. 老人ホーム数	132
6 4. 老齢福祉年金受給権者数	133
6 5. 国民年金被保険者数（人口千人当たり）	133
6 6. 国民年金支給額（受給者1人当たり）	133
H 県民生活	
6 7. 公営住宅等数（人口千人当たり）	134
6 8. 水道普及率	134
6 9. ごみ総排出量（人口千人当たり）	134
7 0. 旅券申請件数（人口千人当たり）	135
I 交通	
7 1. 市町村道改良率	135
7 2. 市町村道舗装率	135
7 3. 自家用車数（1世帯当たり）	136
7 4. 交通事故発生件数（人口千人当たり）	136
7 5. 交通事故死傷者数（ " ）	136
J 医療	
7 6. 従業地別医師数（人口千人当たり）	137
7 7. 従業地別歯科医師数（ " ）	137
7 8. 従業地別薬剤師数（ " ）	137
7 9. 看護師数（ " ）	138
8 0. 医療施設数（ " ）	138
8 1. 歯科診療所数（ " ）	138
8 2. 病床数（ " ）	139
8 3. 国民健康保険加入率	139
8 4. 国民健康保険診療費（被保険者1人当たり）	139
8 5. 悪性新生物死亡率（人口千人当たり）	140
8 6. 脳血管疾患死亡率（ " ）	140
8 7. 心疾患死亡率（ " ）	140
K 安全	
8 8. 犯罪発生率（人口千人当たり）	141
8 9. 犯罪検挙率	141
9 0. 火災発生件数（人口千人当たり）	141
9 1. 火災損害額（火災1件当たり）	142

高知県の指標目次

・ 4 8 2 指標	項目番号	ページ
A 人口・世帯	1～40	143
B 自然環境	41～54	143
C 経済基盤	55～92	144
D 行政基盤	93～140	145
E 教育	141～185	146
F 労働	186～219	147
G 文化・スポーツ	220～237	147
H 居住	238～298	148
I 健康・医療	299～352	149
J 福祉・社会保障	353～394	150
K 安全	395～434	151
L 家計	435～460	152
高知県における男女共同参画関連指標	461～482	153

都 道 府 県 編

1 総面積

No.	都道府県名	km ²	順位
1	北海道	78,419.59	1
2	青森	9,606.88	8
3	岩手	15,278.71	2
4	宮城	7,285.60	16
5	秋田	11,612.22	6
6	山形	9,323.39	9
7	福島	13,782.75	3
8	茨城	6,095.68	24
9	栃木	6,408.28	20
10	群馬	6,363.16	21
11	埼玉	3,797.30	39
12	千葉	5,156.68	28
13	東京	2,186.96	45
14	神奈川	2,415.84	43
15	新潟	12,583.32	5
16	富山	4,247.39	33
17	石川	4,185.46	35
18	福井	4,189.25	34
19	山梨	4,465.37	32
20	長野	13,562.23	4
21	岐阜	10,621.17	7
22	静岡	7,780.03	13
23	愛知	5,164.02	27
24	三重	5,776.68	25
25	滋賀	4,017.36	38
26	京都	4,613.00	31
27	大阪	1,894.31	46
28	兵庫	8,394.92	12
29	奈良	3,691.09	40
30	和歌山	4,726.08	30
31	鳥取	3,507.25	41
32	島根	6,707.33	19
33	岡山	7,112.73	17
34	広島	8,477.92	11
35	山口	6,111.91	23
36	徳島	4,145.33	36
37	香川	1,876.41	47
38	愛媛	5,677.12	26
39	高知	7,105.01	18
40	福岡	4,976.12	29
41	佐賀	2,439.58	42
42	長崎	4,094.76	37
43	熊本	7,404.83	15
44	大分	6,339.32	22
45	宮崎	7,734.77	14
46	鹿児島	9,187.69	10
47	沖縄	2,274.59	44
	全 国	372,878.41	

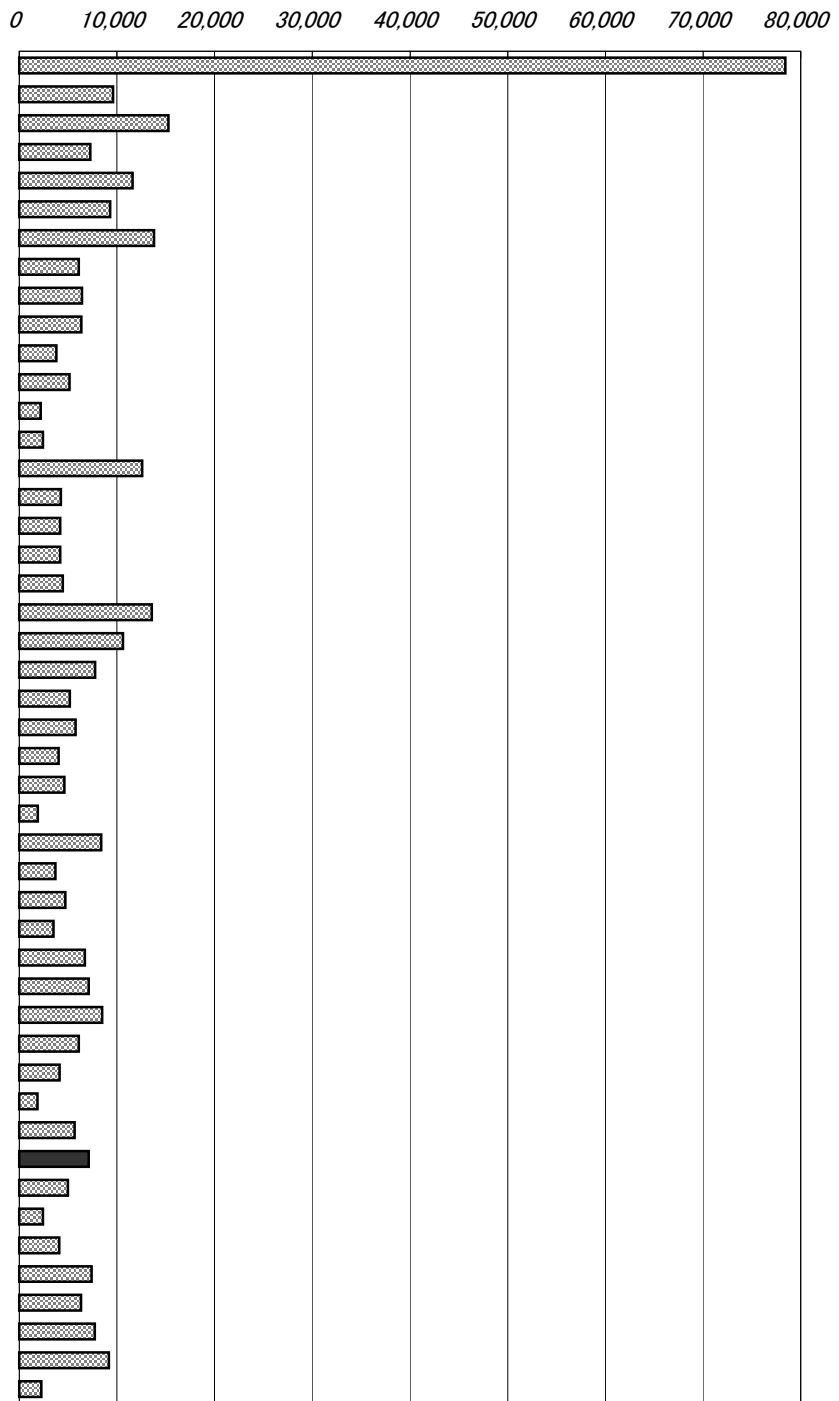

年次：平成17年10月1日現在
 資料：全国都道府県市区町村別面積調
 出所：国土交通省国土地理院
 備考：本県＝全国の1.91%

総面積には、湖沼の面積も含む。ただし、水面境界未定のため、青森県、秋田県にまたがる十和田湖については、当該県の面積に含まれていない。
 (北方地域及び竹島を除いた数値)

可住地面積とは、北方地域及び竹島を除いた総面積から林野面積と主要湖沼面積(面積1平方キロメートル以上の湖沼で人工湖以外)を差し引いたもの

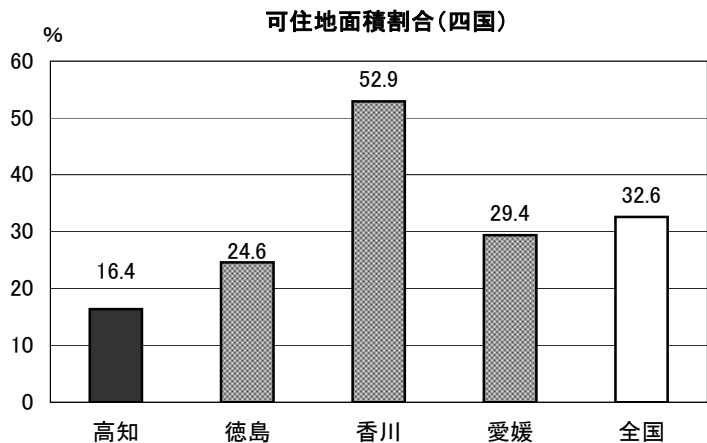

2 森林面積割合

No.	都道府県名	%	順位
1	北海道	68.1	20
2	青森	64.5	26
3	岩手	75.0	8
4	宮城	56.2	34
5	秋田	70.6	17
6	山形	68.8	19
7	福島	67.9	22
8	茨城	30.7	46
9	栃木	53.5	35
10	群馬	63.5	28
11	埼玉	32.3	44
12	千葉	31.3	45
13	東京	33.6	43
14	神奈川	39.1	42
15	新潟	63.0	30
16	富山	56.4	33
17	石川	66.4	24
18	福井	74.0	12
19	山梨	77.8	4
20	長野	74.7	10
21	岐阜	79.3	2
22	静岡	63.1	29
23	愛知	42.5	41
24	三重	64.8	25
25	滋賀	51.0	36
26	京都	74.3	11
27	大阪	30.5	47
28	兵庫	66.9	23
29	奈良	77.0	5
30	和歌山	76.7	6
31	鳥取	72.9	13
32	島根	78.4	3
33	岡山	68.1	21
34	広島	72.3	14
35	山口	70.6	16
36	徳島	75.0	9
37	香川	46.6	37
38	愛媛	70.3	18
39	高知	83.3	1
40	福岡	44.6	40
41	佐賀	45.0	39
42	長崎	59.3	32
43	熊本	61.0	31
44	大分	70.9	15
45	宮崎	75.7	7
46	鹿児島	63.9	27
47	沖縄	46.6	38
	全 国	65.6	

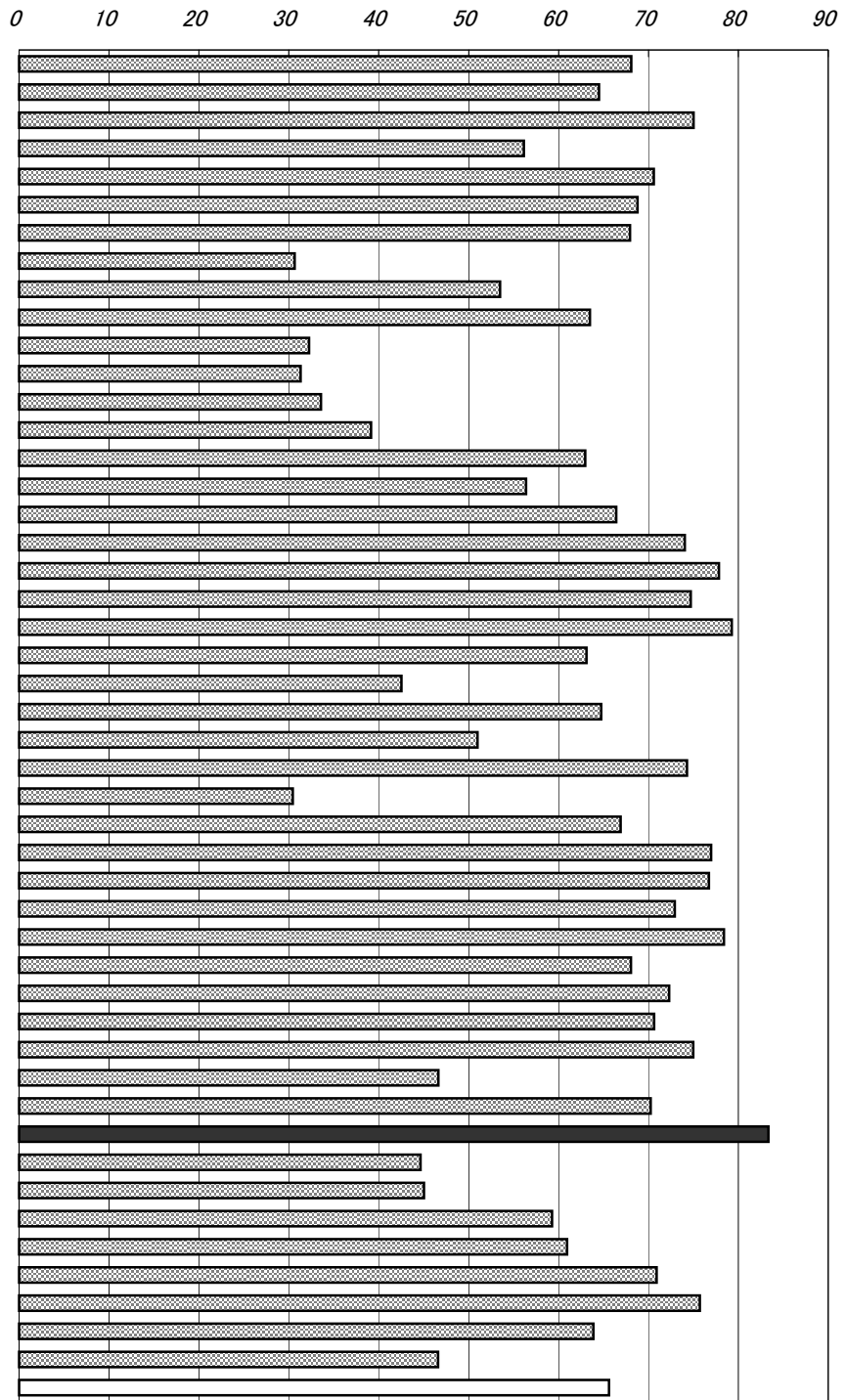

年次：平成17年

資料：農林業センサス(10年毎の調査)

出所：農林水産省

備考：本県＝全国平均の126.98%

総面積(H12国土地理院調)に対する比率

(北方地域及び竹島を除いた数値)

森林面積÷総面積×100

農林業センサスは経営体調査であり、
全数ではない。

保有形態別森林面積(高知県)

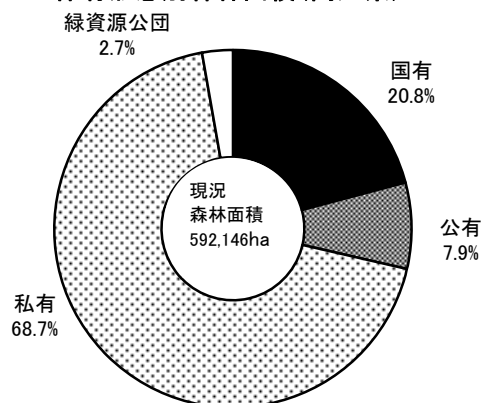

3 年平均気温

No.	都道府県名	°C	順位
1	北海道	8.9	47
2	青森	10.1	45
3	岩手	10.0	46
4	宮城	12.2	41
5	秋田	11.7	42
6	山形	11.6	43
7	福島	12.9	40
8	茨城	13.4	39
9	栃木	13.8	37
10	群馬	14.5	34
11	埼玉	15.0	27
12	千葉	15.8	23
13	東京	16.2	18
14	神奈川	15.8	23
15	新潟	13.8	37
16	富山	14.2	36
17	石川	14.8	32
18	福井	14.5	34
19	山梨	14.9	29
20	長野	11.6	43
21	岐阜	15.9	21
22	静岡	16.5	16
23	愛知	15.7	25
24	三重	16.1	19
25	滋賀	14.8	32
26	京都	15.9	21
27	大阪	17.0	7
28	兵庫	16.8	9
29	奈良	14.9	29
30	和歌山	16.6	12
31	鳥取	14.9	29
32	島根	15.0	27
33	岡山	16.4	17
34	広島	16.1	19
35	山口	15.5	26
36	徳島	16.7	11
37	香川	16.6	12
38	愛媛	16.6	12
39	高知	17.0	7
40	福岡	17.2	4
41	佐賀	16.6	12
42	長崎	17.2	4
43	熊本	17.1	6
44	大分	16.8	9
45	宮崎	17.4	3
46	鹿児島	18.5	2
47	沖縄	23.1	1
	全 国	15.2	

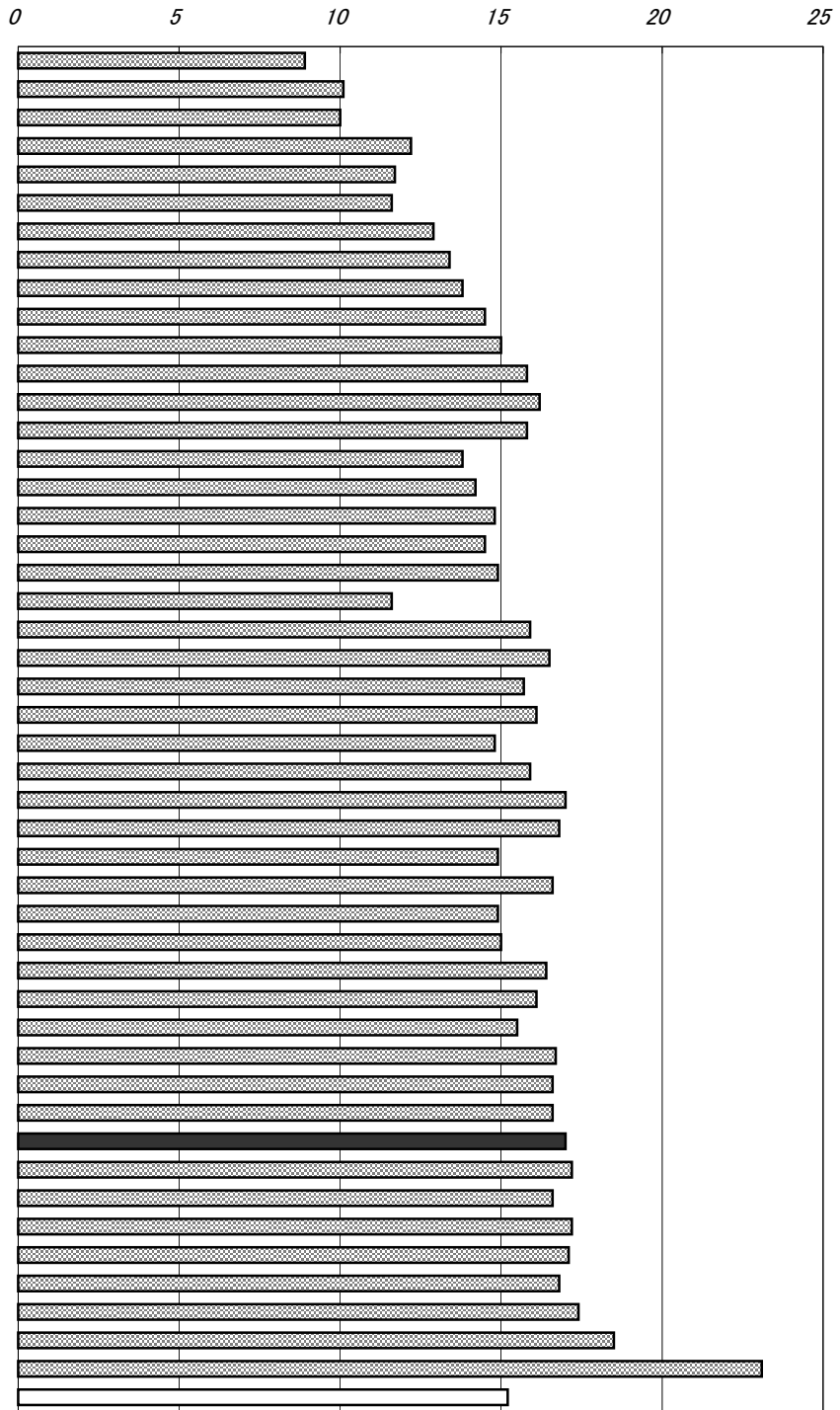

年次：平成17年

資料：気象庁年報

出所：気象庁

備考：本県＝全国平均の111.84%

各都道府県の県庁所在都市の気象官署における所定の観測地点のものである。
(ただし、埼玉県は熊谷市・滋賀県は彦根市)

右表

年次：平成17年

資料：高知県の気象

出所：高知地方気象台

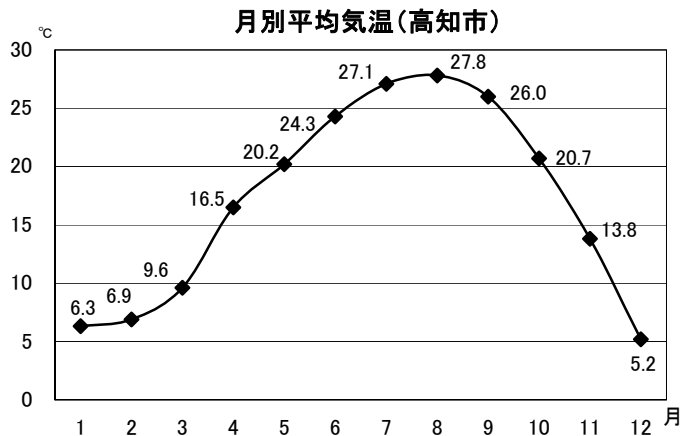

4 年間日照時間

No.	都道府県名	時間	順位
1	北海道	1,701	36
2	青森	1,489	46
3	岩手	1,641	40
4	宮城	1,770	34
5	秋田	1,397	47
6	山形	1,536	44
7	福島	1,691	38
8	茨城	2,017	22
9	栃木	2,009	25
10	群馬	2,177	6
11	埼玉	2,145	8
12	千葉	2,012	24
13	東京	1,965	26
14	神奈川	2,045	19
15	新潟	1,562	43
16	富山	1,516	45
17	石川	1,655	39
18	福井	1,566	42
19	山梨	2,279	3
20	長野	1,916	28
21	岐阜	2,067	17
22	静岡	2,246	4
23	愛知	2,102	11
24	三重	2,156	7
25	滋賀	1,847	31
26	京都	1,844	32
27	大阪	2,098	12
28	兵庫	2,037	21
29	奈良	1,800	33
30	和歌山	2,071	16
31	鳥取	1,696	37
32	島根	1,706	35
33	岡山	2,116	10
34	広島	2,145	8
35	山口	1,913	29
36	徳島	2,221	5
37	香川	2,076	13
38	愛媛	2,075	14
39	高知	2,303	1
40	福岡	1,875	30
41	佐賀	2,042	20
42	長崎	1,935	27
43	熊本	2,057	18
44	大分	2,074	15
45	宮崎	2,283	2
46	鹿児島	2,015	23
47	沖縄	1,578	41
	全 国	1,925	

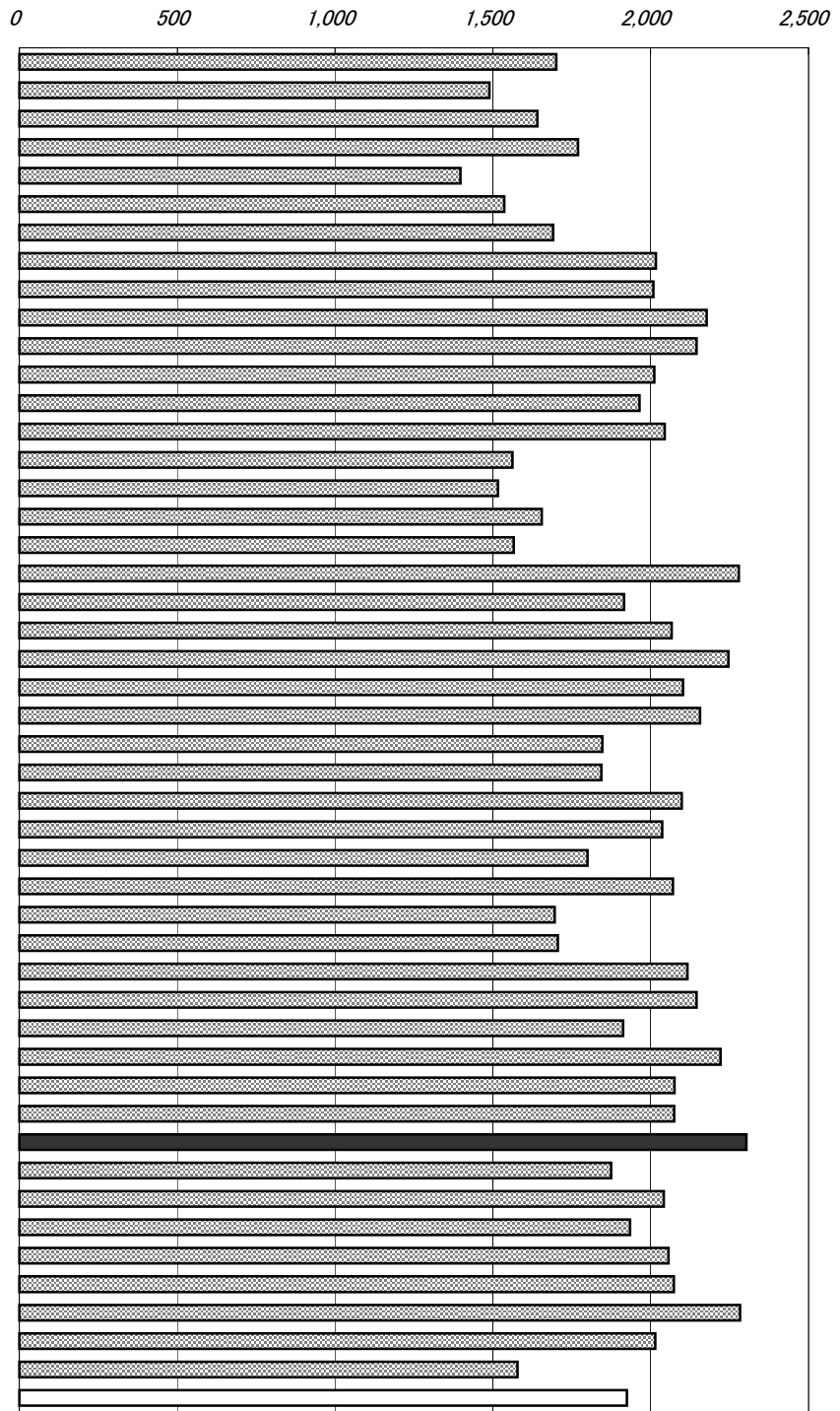

年次：平成17年

資料：気象庁年報

出所：気象庁

備考：本県＝全国平均の119.64%

各都道府県の県庁所在都市の気象官署における所定の観測地点のものである。
(ただし、埼玉県は熊谷市・滋賀県は彦根市)

右表

年次：平成17年

資料：高知県の気象

出所：高知地方気象台

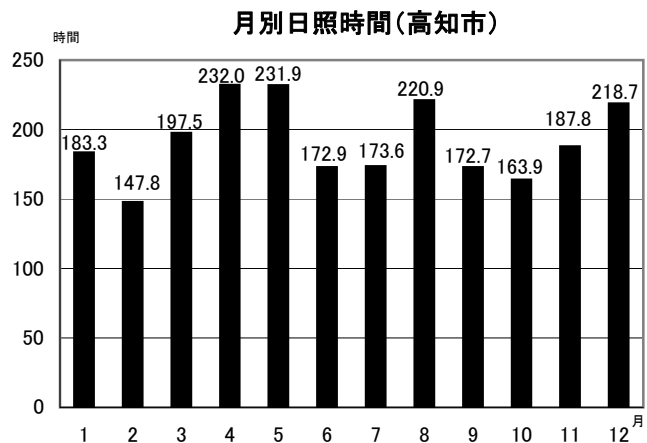

5 年間降水量

No.	都道府県名	mm	順位
1	北海道	1,237	27
2	青森	1,627	12
3	岩手	1,377	20
4	宮城	1,029	34
5	秋田	1,821	8
6	山形	1,196	28
7	福島	1,068	33
8	茨城	1,147	31
9	栃木	1,333	23
10	群馬	1,114	32
11	埼玉	1,191	29
12	千葉	1,315	26
13	東京	1,482	14
14	神奈川	1,411	19
15	新潟	1,813	9
16	富山	2,777	1
17	石川	2,545	3
18	福井	2,731	2
19	山梨	818	44
20	長野	868	43
21	岐阜	1,451	16
22	静岡	1,708	11
23	愛知	901	42
24	三重	928	39
25	滋賀	1,424	17
26	京都	955	38
27	大阪	909	41
28	兵庫	687	47
29	奈良	911	40
30	和歌山	986	37
31	鳥取	2,003	5
32	島根	1,473	15
33	岡山	733	46
34	広島	1,323	25
35	山口	1,613	13
36	徳島	999	36
37	香川	772	45
38	愛媛	1,179	30
39	高知	1,746	10
40	福岡	1,020	35
41	佐賀	1,357	22
42	長崎	1,373	21
43	熊本	1,325	24
44	大分	1,419	18
45	宮崎	2,220	4
46	鹿児島	1,988	6
47	沖縄	1,948	7
	全 国	1,388	

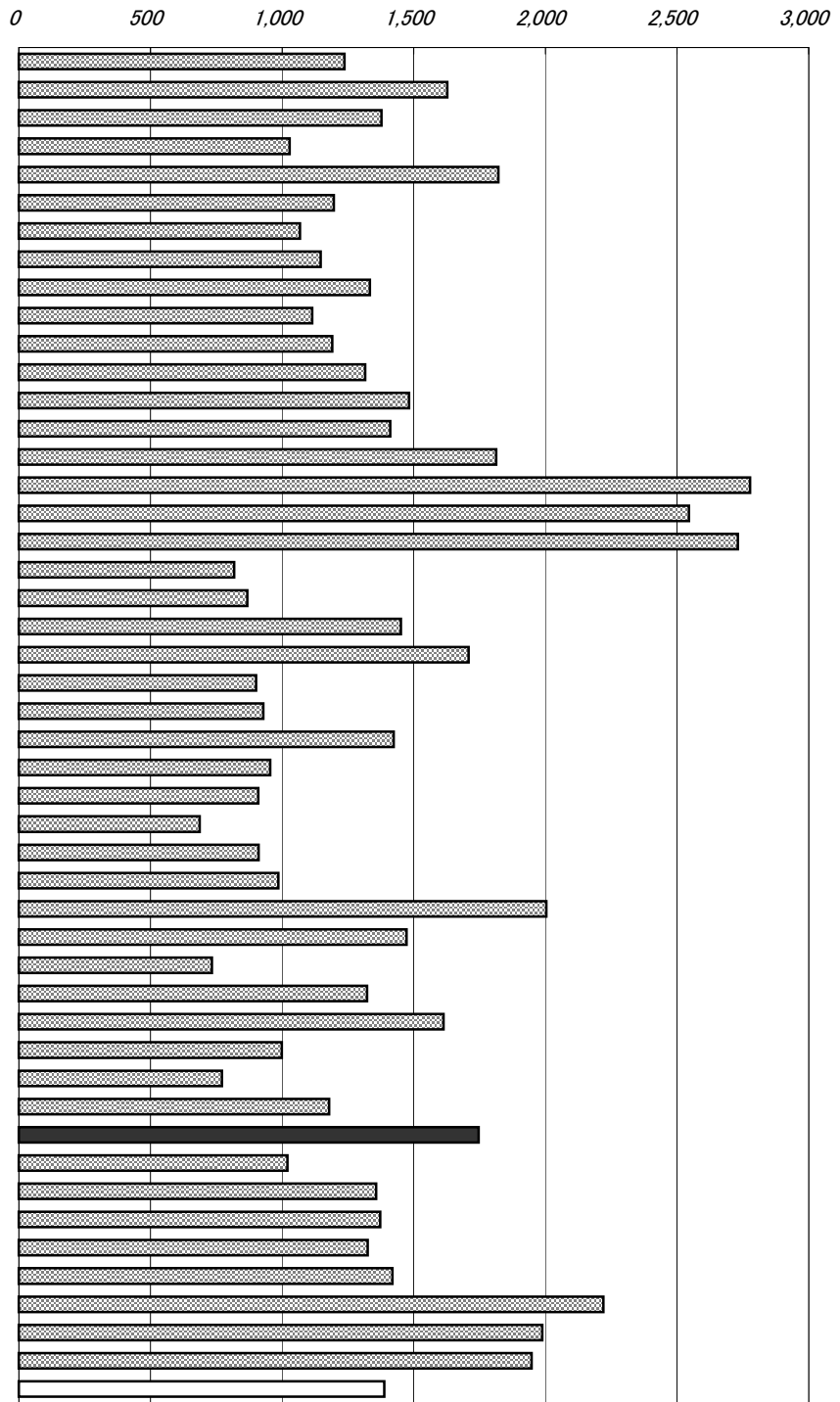

年次: 平成17年

資料: 気象庁年報

出所: 気象庁

備考: 本県=全国平均の125.79%

各都道府県の県庁所在都市の気象官署における所定の観測地点のものである。
(ただし、埼玉県は熊谷市・滋賀県は彦根市)

右表

年次: 平成17年

資料: 高知県の気象

出所: 高知地方気象台

月別降水量(高知市)

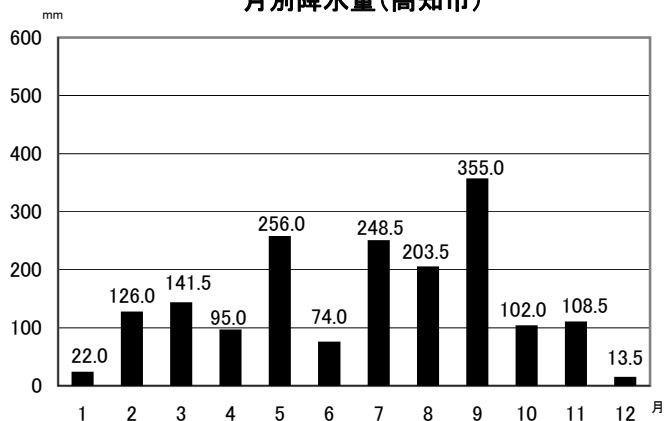

6 総人口(国勢調査)

No.	都道府県名	人	順位
1	北海道	5,627,737	7
2	青森	1,436,657	28
3	岩手	1,385,041	30
4	宮城	2,360,218	15
5	秋田	1,145,501	37
6	山形	1,216,181	33
7	福島	2,091,319	18
8	茨城	2,975,167	11
9	栃木	2,016,631	20
10	群馬	2,024,135	19
11	埼玉	7,054,243	5
12	千葉	6,056,462	6
13	東京	12,576,601	1
14	神奈川	8,791,597	3
15	新潟	2,431,459	14
16	富山	1,111,729	38
17	石川	1,174,026	35
18	福井	821,592	43
19	山梨	884,515	41
20	長野	2,196,114	16
21	岐阜	2,107,226	17
22	静岡	3,792,377	10
23	愛知	7,254,704	4
24	三重	1,866,963	22
25	滋賀	1,380,361	31
26	京都	2,647,660	13
27	大阪	8,817,166	2
28	兵庫	5,590,601	8
29	奈良	1,421,310	29
30	和歌山	1,035,969	39
31	鳥取	607,012	47
32	島根	742,223	46
33	岡山	1,957,264	21
34	広島	2,876,642	12
35	山口	1,492,606	25
36	徳島	809,950	44
37	香川	1,012,400	40
38	愛媛	1,467,815	27
39	高知	796,292	45
40	福岡	5,049,908	9
41	佐賀	866,369	42
42	長崎	1,478,632	26
43	熊本	1,842,233	23
44	大分	1,209,571	34
45	宮崎	1,153,042	36
46	鹿児島	1,753,179	24
47	沖縄	1,361,594	32
	全 国	127,767,994	

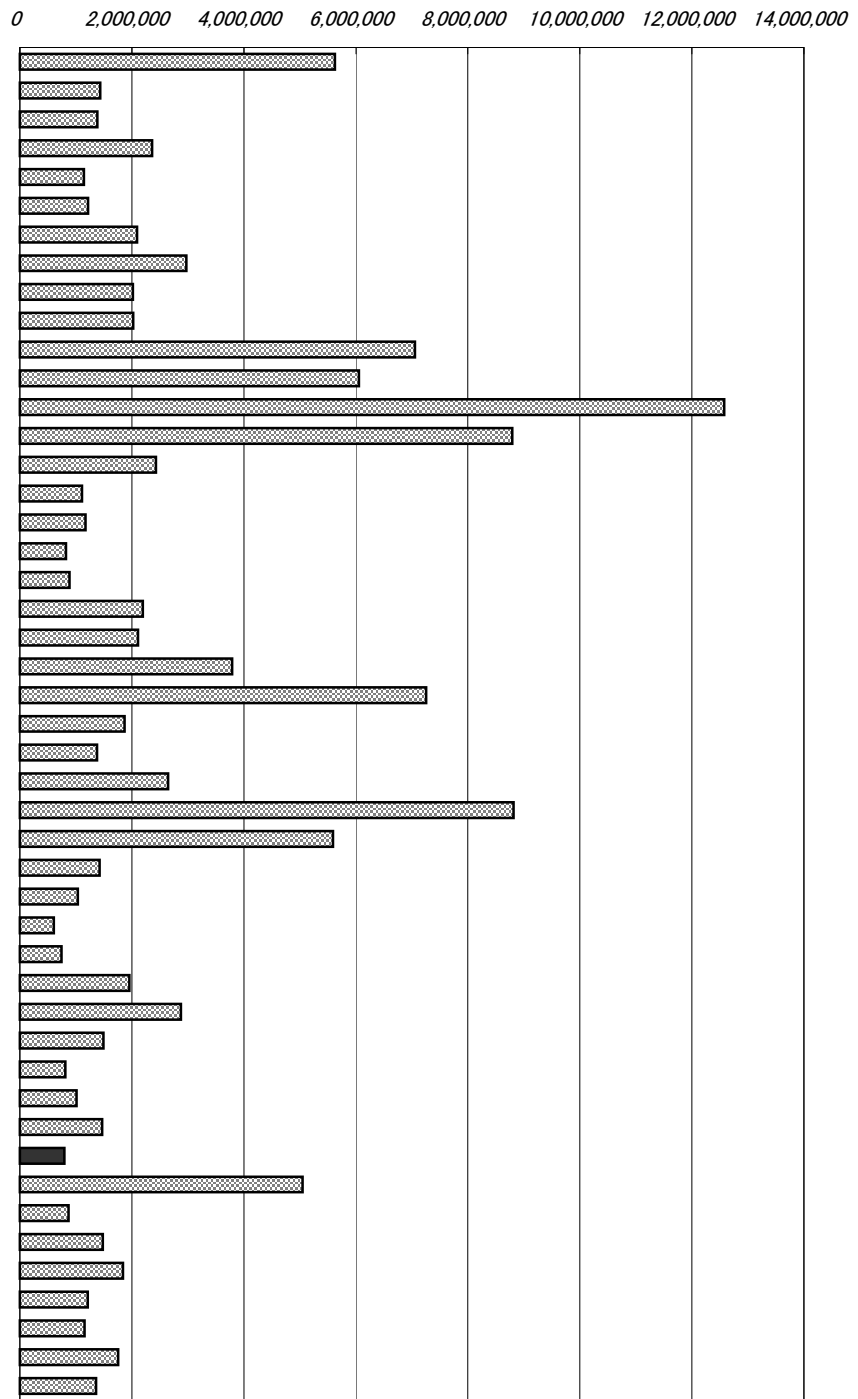

年次：平成17年10月1日現在
 資料：国勢調査(5年毎の調査)
 出所：総務省統計局
 備考：本県＝全国の0.62%

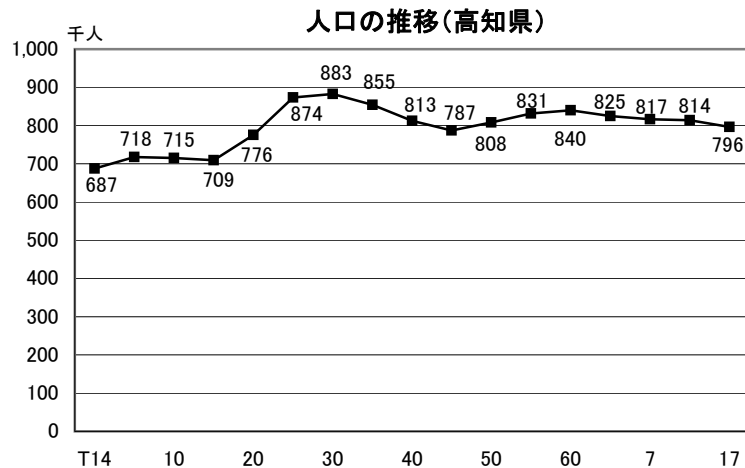

7 人口密度(総面積1km²当たり)

No.	都道府県名	人	順位
1	北海道	71.8	47
2	青森	149.5	40
3	岩手	90.7	46
4	宮城	324.0	19
5	秋田	98.6	45
6	山形	130.4	42
7	福島	151.7	39
8	茨城	488.1	12
9	栃木	314.7	22
10	群馬	318.1	21
11	埼玉	1,857.7	4
12	千葉	1,174.5	6
13	東京	5,750.7	1
14	神奈川	3,639.1	3
15	新潟	193.2	34
16	富山	261.7	25
17	石川	280.5	23
18	福井	196.1	32
19	山梨	198.1	31
20	長野	161.9	38
21	岐阜	198.4	30
22	静岡	487.5	13
23	愛知	1,404.9	5
24	三重	323.2	20
25	滋賀	343.6	17
26	京都	574.0	10
27	大阪	4,654.6	2
28	兵庫	666.0	8
29	奈良	385.1	14
30	和歌山	219.2	29
31	鳥取	173.1	37
32	島根	110.7	44
33	岡山	275.2	24
34	広島	339.3	18
35	山口	244.2	28
36	徳島	195.4	33
37	香川	539.5	11
38	愛媛	258.5	26
39	高知	112.1	43
40	福岡	1,014.8	7
41	佐賀	355.1	16
42	長崎	361.1	15
43	熊本	248.8	27
44	大分	190.8	35
45	宮崎	149.1	41
46	鹿児島	190.8	35
47	沖縄	598.6	9
	全 国	342.7	

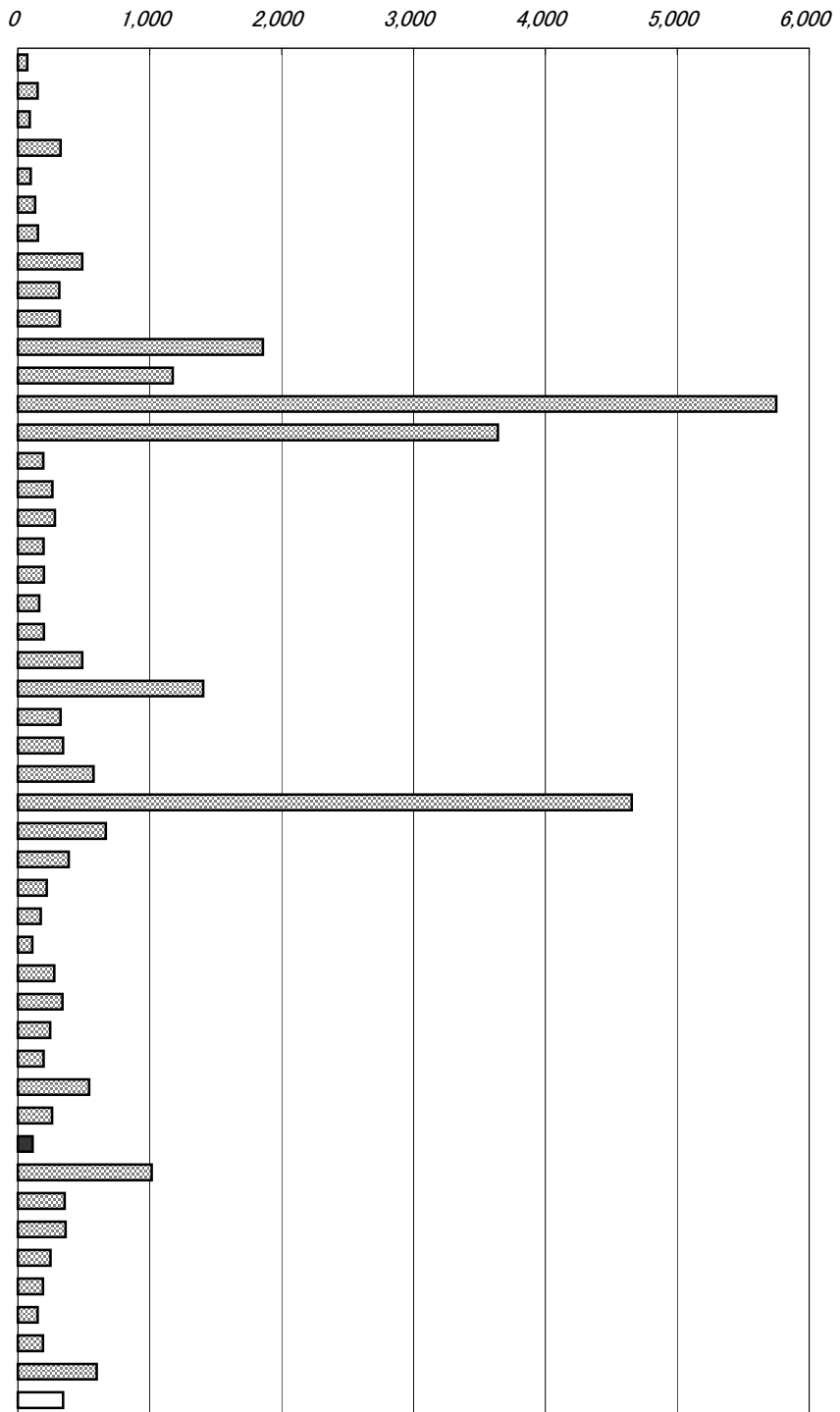

年次：平成17年10月1日現在
 資料：国勢調査(5年毎の調査)
 出所：総務省統計局
 備考：本県＝全国平均の32.71%
 総面積1km²当たりの人口

右表

- 年少人口指数
15～64歳人口に対する15歳未満人口の比率
- 老年人口指数
15～64歳人口に対する65歳以上人口の比率
- 従属人口指数
15～64歳人口に対する15歳未満及び65歳以上人口の比率

年少、老年、従属人口指数の推移(高知県)

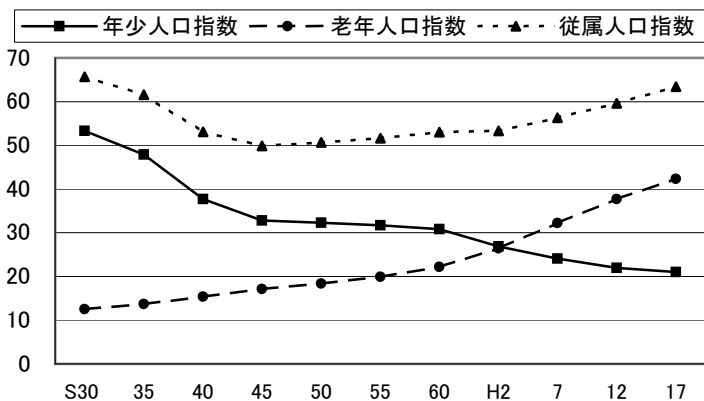

8 年少人口割合(15歳未満人口)

No.	都道府県名	%	順位
1	北海道	12.8	45
2	青森	13.8	27
3	岩手	13.8	27
4	宮城	13.8	27
5	秋田	12.4	46
6	山形	13.7	32
7	福島	14.7	4
8	茨城	14.2	16
9	栃木	14.1	20
10	群馬	14.4	10
11	埼玉	14.0	22
12	千葉	13.5	37
13	東京	11.3	47
14	神奈川	13.5	37
15	新潟	13.6	34
16	富山	13.5	37
17	石川	14.2	16
18	福井	14.7	4
19	山梨	14.4	10
20	長野	14.4	10
21	岐阜	14.5	9
22	静岡	14.2	16
23	愛知	14.7	4
24	三重	14.3	14
25	滋賀	15.4	2
26	京都	13.0	43
27	大阪	13.7	32
28	兵庫	14.2	16
29	奈良	13.9	25
30	和歌山	13.8	27
31	鳥取	14.0	22
32	島根	13.5	37
33	岡山	14.1	20
34	広島	14.0	22
35	山口	13.2	41
36	徳島	13.1	42
37	香川	13.8	27
38	愛媛	13.6	34
39	高知	12.9	44
40	福岡	13.9	25
41	佐賀	15.2	3
42	長崎	14.6	8
43	熊本	14.3	14
44	大分	13.6	34
45	宮崎	14.7	4
46	鹿児島	14.4	10
47	沖縄	18.7	1
	全 国	13.7	

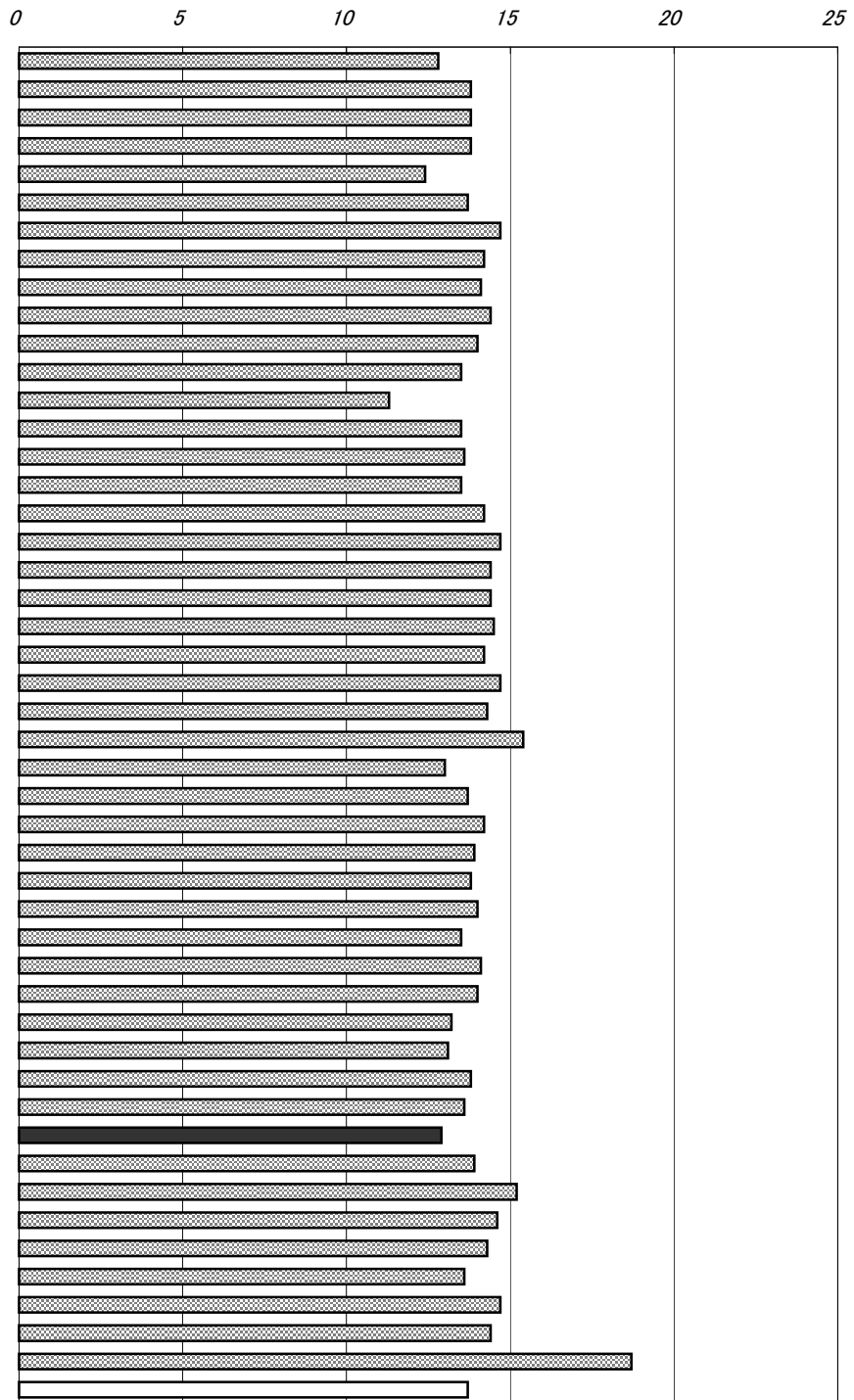

年次：平成17年10月1日現在
 資料：国勢調査(5年毎の調査)
 出所：総務省統計局
 備考：本県＝全国平均の94.16%

右表

資料：国勢調査

年少人口 15歳未満
 生産年齢人口 15歳～64歳
 老年人口 65歳以上

年齢3区分構成比の推移(高知県)

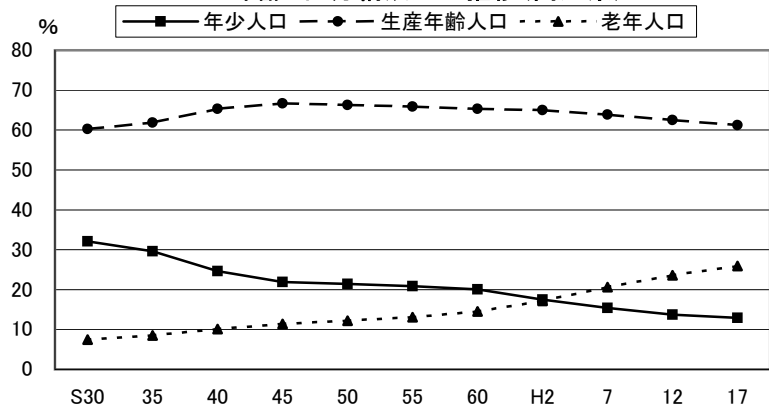

9 生産年齢人口割合(15歳～64歳人口)

No.	都道府県名	%	順位
1	北海道	65.7	14
2	青森	63.4	24
3	岩手	61.4	42
4	宮城	66.0	11
5	秋田	60.6	46
6	山形	60.8	44
7	福島	62.5	29
8	茨城	66.4	7
9	栃木	66.3	9
10	群馬	64.9	18
11	埼玉	69.4	1
12	千葉	68.6	4
13	東京	69.1	3
14	神奈川	69.2	2
15	新潟	62.3	31
16	富山	63.2	25
17	石川	64.8	19
18	福井	62.5	29
19	山梨	63.6	23
20	長野	61.8	37
21	岐阜	64.4	21
22	静岡	65.2	16
23	愛知	67.6	5
24	三重	64.1	22
25	滋賀	66.4	7
26	京都	66.3	9
27	大阪	67.1	6
28	兵庫	65.6	15
29	奈良	66.0	11
30	和歌山	62.0	34
31	鳥取	61.9	35
32	島根	59.2	47
33	岡山	63.2	25
34	広島	64.6	20
35	山口	61.7	41
36	徳島	62.6	28
37	香川	62.8	27
38	愛媛	62.3	31
39	高知	61.2	43
40	福岡	65.9	13
41	佐賀	62.1	33
42	長崎	61.8	37
43	熊本	61.8	37
44	大分	61.9	35
45	宮崎	61.8	37
46	鹿児島	60.8	44
47	沖縄	65.2	16
	全 国	65.8	

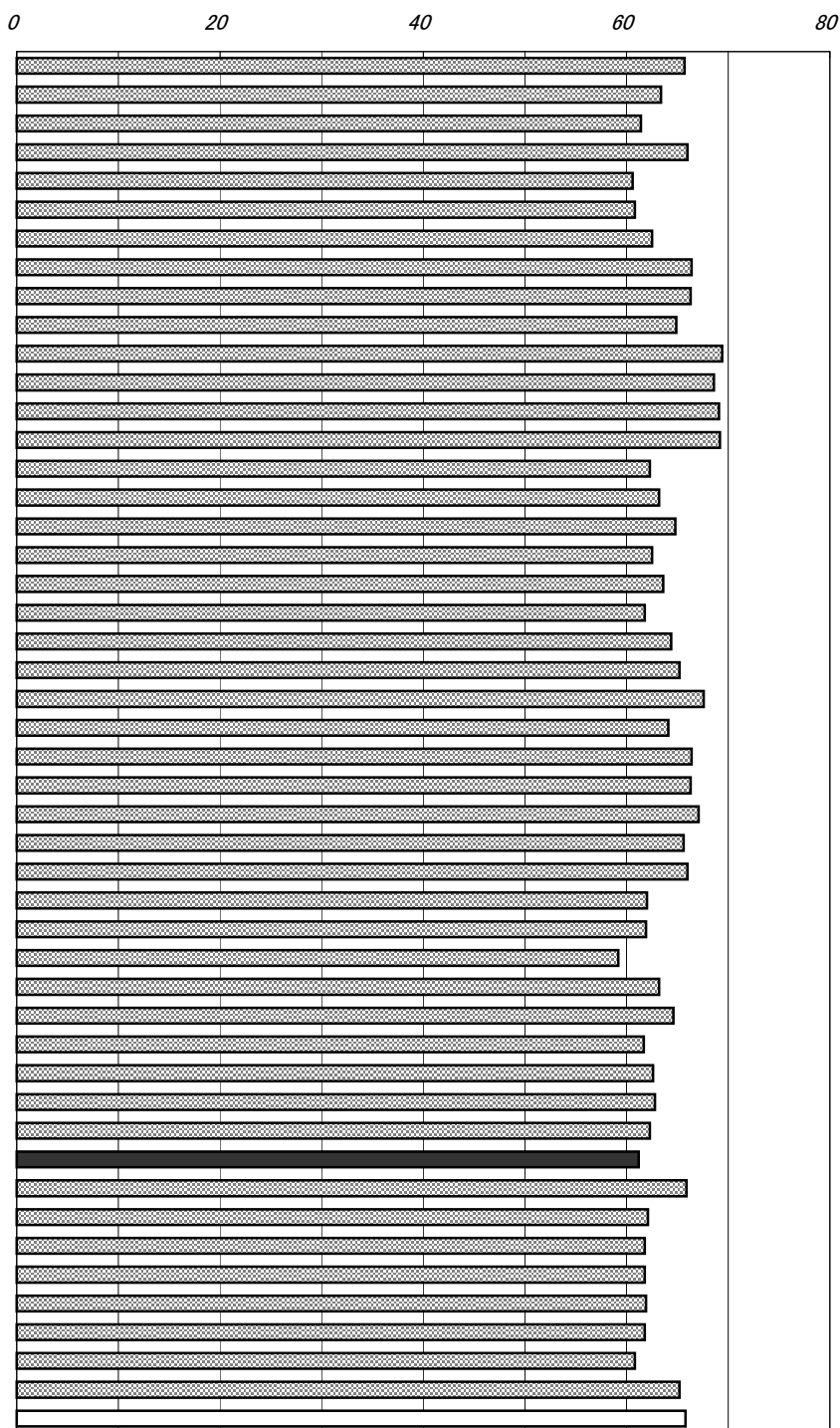

年次：平成17年10月1日現在
 資料：国勢調査(5年毎の調査)
 出所：総務省統計局
 備考：本県＝全国平均の93.01%

従属人口指数
 (年少人口＋老年人口)÷生産年齢人口×100

従属人口指数上位5都道府県

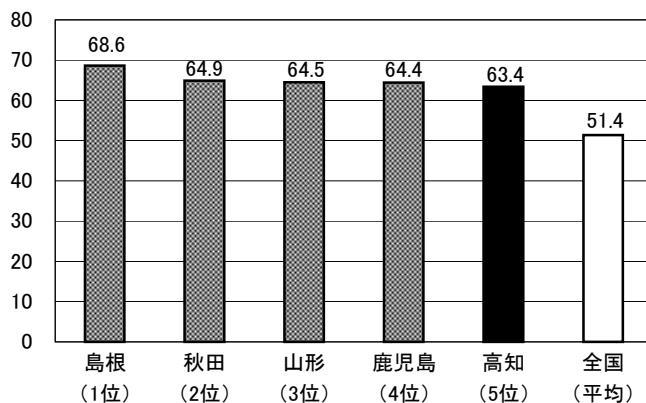

10 老年人口割合(65歳以上人口)

No.	都道府県名	%	順位
1	北海道	21.4	27
2	青森	22.7	20
3	岩手	24.5	7
4	宮城	19.9	34
5	秋田	26.9	2
6	山形	25.5	4
7	福島	22.7	20
8	茨城	19.4	38
9	栃木	19.4	38
10	群馬	20.6	31
11	埼玉	16.4	46
12	千葉	17.5	43
13	東京	18.3	41
14	神奈川	16.8	45
15	新潟	23.9	13
16	富山	23.2	19
17	石川	20.9	29
18	福井	22.6	22
19	山梨	21.9	25
20	長野	23.8	14
21	岐阜	21.0	28
22	静岡	20.5	32
23	愛知	17.2	44
24	三重	21.5	26
25	滋賀	18.1	42
26	京都	20.0	33
27	大阪	18.5	40
28	兵庫	19.8	36
29	奈良	19.9	34
30	和歌山	24.1	10
31	鳥取	24.1	10
32	島根	27.1	1
33	岡山	22.4	24
34	広島	20.9	29
35	山口	25.0	5
36	徳島	24.4	8
37	香川	23.3	18
38	愛媛	24.0	12
39	高知	25.9	3
40	福岡	19.8	36
41	佐賀	22.6	22
42	長崎	23.6	16
43	熊本	23.7	15
44	大分	24.2	9
45	宮崎	23.5	17
46	鹿児島	24.8	6
47	沖縄	16.1	47
	全 国	20.1	

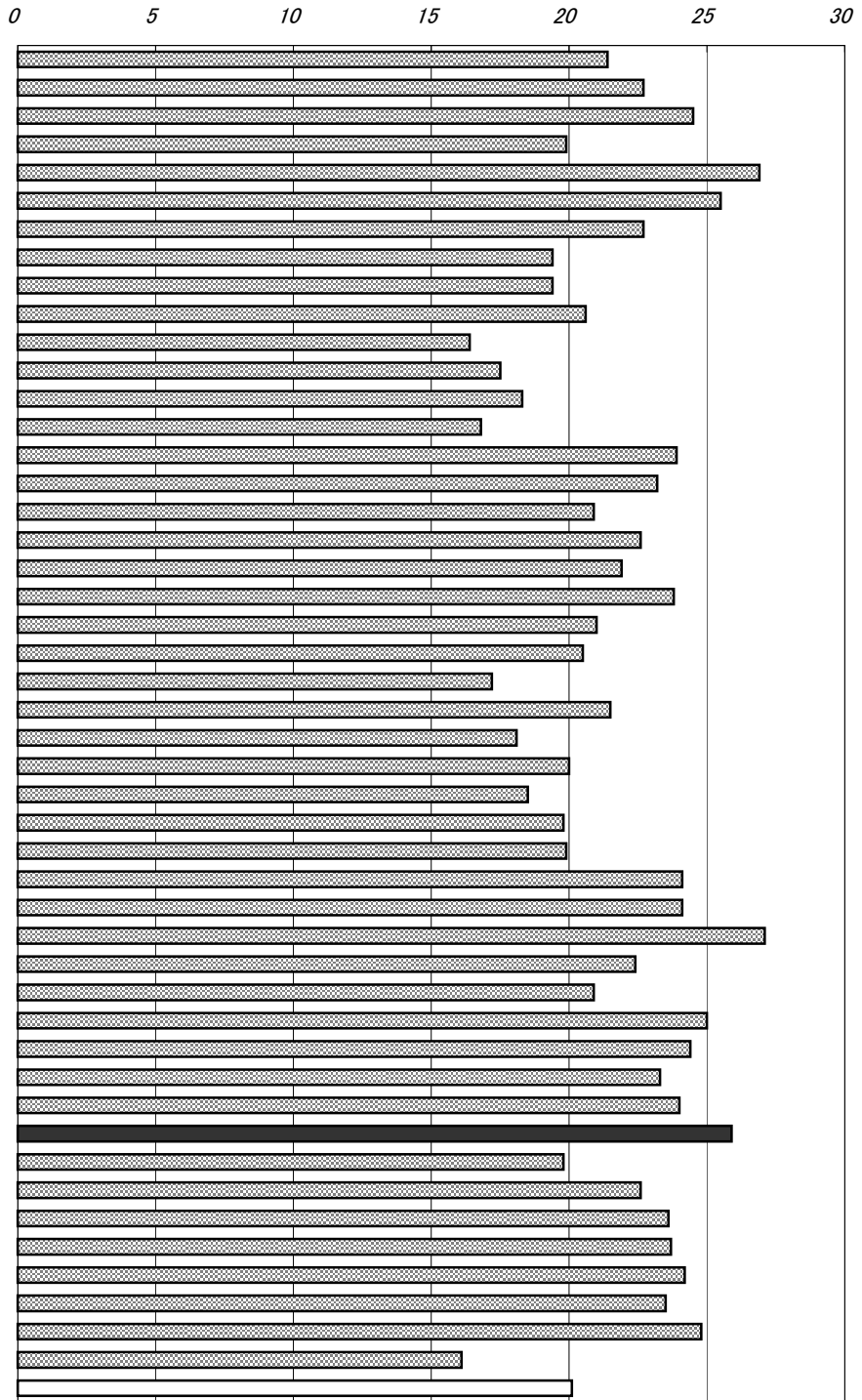

年次：平成17年10月1日現在
 資料：国勢調査(5年毎の調査)
 出所：総務省統計局
 備考：本県＝全国平均の128.86%

老年化指数
 (平成17年10月1日現在国勢調査人口より算出)
 老年人口÷年少人口×100

老年化指数の比較(四国)

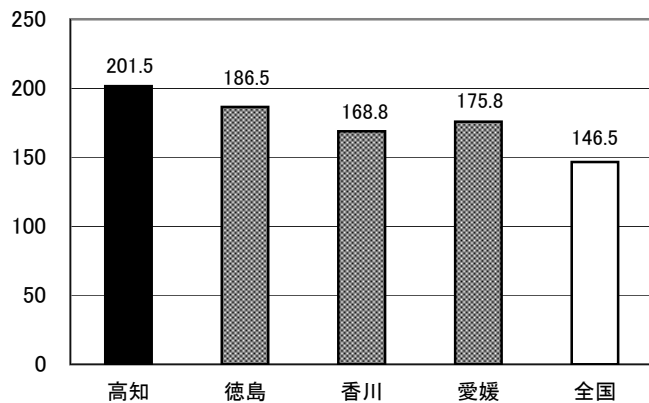

11 人口増加率(平成12~17年)

No.	都道府県名	%	順位
1	北海道	-0.97	28
2	青森	-2.65	45
3	岩手	-2.20	40
4	宮城	-0.22	19
5	秋田	-3.68	47
6	山形	-2.25	41
7	福島	-1.67	34
8	茨城	-0.35	20
9	栃木	0.59	11
10	群馬	-0.04	16
11	埼玉	1.68	7
12	千葉	2.20	6
13	東京都	4.25	1
14	神奈川県	3.55	2
15	新潟	-1.79	37
16	富山	-0.81	24
17	石川	-0.59	22
18	福井	-0.89	25
19	山梨	-0.41	21
20	長野	-0.77	23
21	岐阜	-0.12	18
22	静岡	0.66	10
23	愛知	3.00	4
24	三重	0.52	12
25	滋賀	2.79	5
26	京都	0.12	15
27	大阪	0.14	14
28	兵庫	0.72	8
29	奈良	-1.49	33
30	和歌山	-3.17	46
31	鳥取	-1.02	29
32	島根	-2.53	44
33	岡山	0.33	13
34	広島	-0.08	17
35	山口	-2.31	42
36	徳島	-1.72	36
37	香川	-1.03	30
38	愛媛	-1.69	35
39	高知	-2.17	39
40	福岡	0.68	9
41	佐賀	-1.17	31
42	長崎	-2.50	43
43	熊本	-0.92	26
44	大分	-0.95	27
45	宮崎	-1.45	32
46	鹿児島	-1.85	38
47	沖縄	3.29	3
	全 国	0.66	



年次: 平成17年10月1日現在
 資料: 国勢調査(5年毎の調査)
 出所: 総務省統計局
 備考: H12~H17による人口の増減を表したもの。
 (総人口-前回総人口)÷前回総人口×100

右表

年次: 平成17年
 資料: 人口移動調査
 自然増加=出生数-死亡数
 社会増加=転入者-転出者

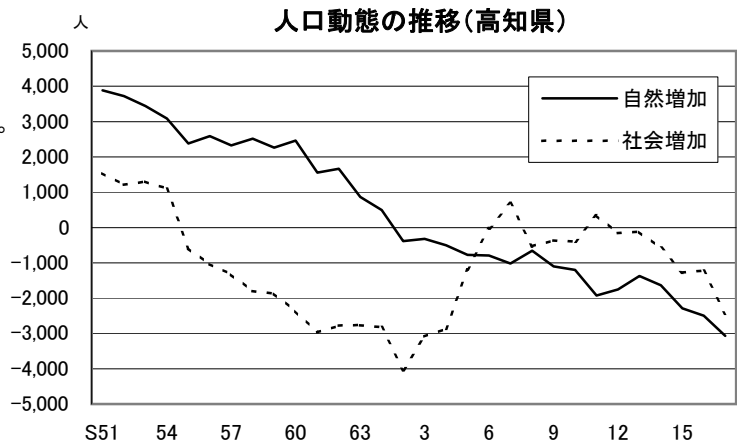

12 合計特殊出生率

No.	都道府県名	順位
1	北海道	46
2	青森	35
3	岩手	14
4	宮城	39
5	秋田	28
6	山形	11
7	福島	4
8	茨城	32
9	栃木	15
10	群馬	17
11	埼玉	40
12	千葉	40
13	東京	47
14	神奈川	43
15	新潟	28
16	富山	22
17	石川	26
18	福井	2
19	山梨	20
20	長野	9
21	岐阜	22
22	静岡	17
23	愛知	28
24	三重	25
25	滋賀	17
26	京都	45
27	大阪	42
28	兵庫	38
29	奈良	43
30	和歌山	32
31	鳥取	8
32	島根	2
33	岡山	22
34	広島	28
35	山口	20
36	徳島	36
37	香川	13
38	愛媛	26
39	高知	32
40	福岡	36
41	佐賀	6
42	長崎	11
43	熊本	9
44	大分	15
45	宮崎	6
46	鹿児島	4
47	沖縄	1
	全 国	1.26

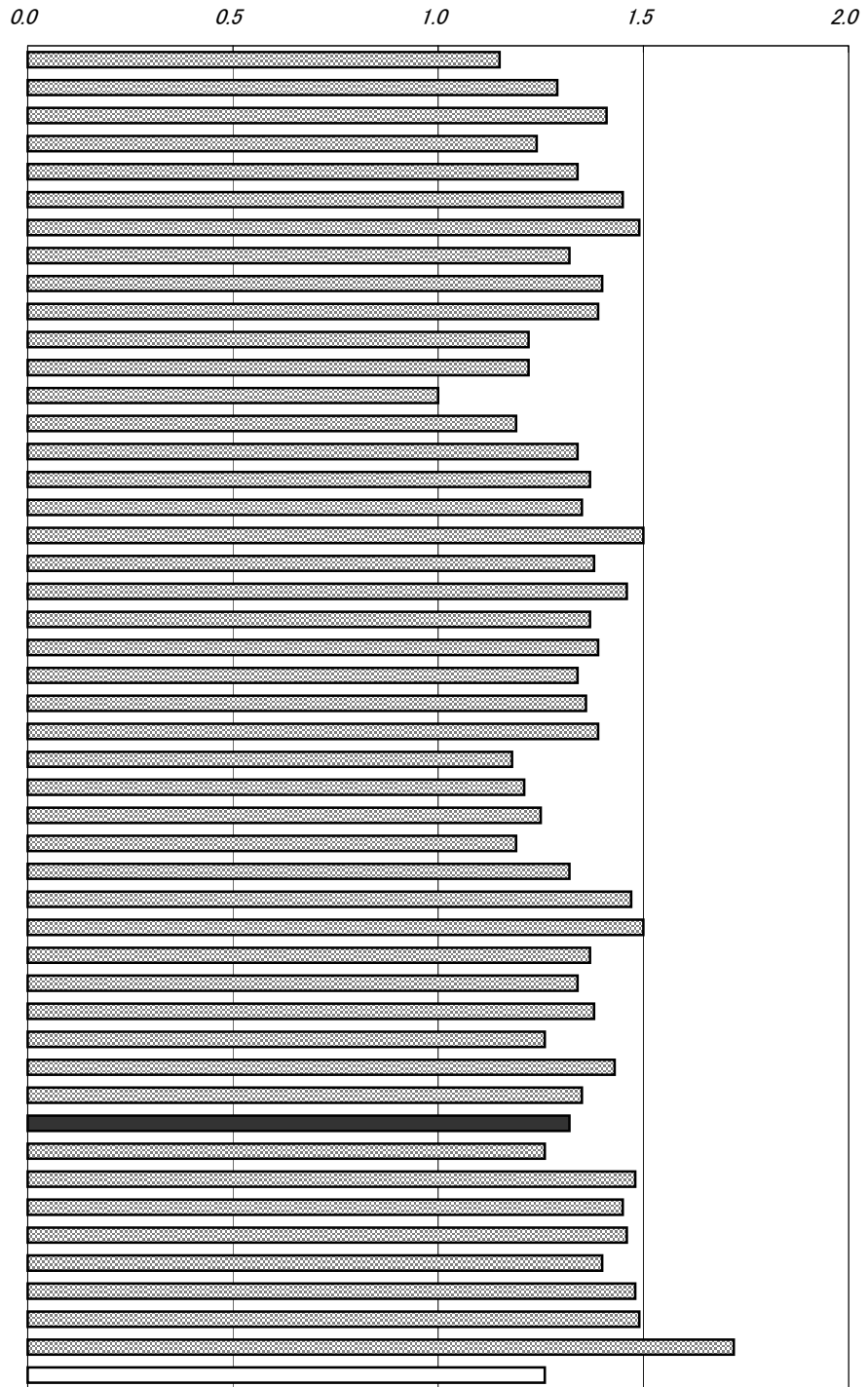

年次：平成17年
 資料：人口動態統計
 出所：厚生労働省ホームページ
 備考：本県＝全国平均の104.76%

女子(15～49歳)の年齢別出生率を合計。
 年齢構造の影響を除いた出生率の水準を示す指標であり、1人の女子が仮にその年次の年齢別出生率で一生の間に産むとした時の平均子供数に相当する。

※全国値には外国・不詳を含む。

合計特殊出生率の推移

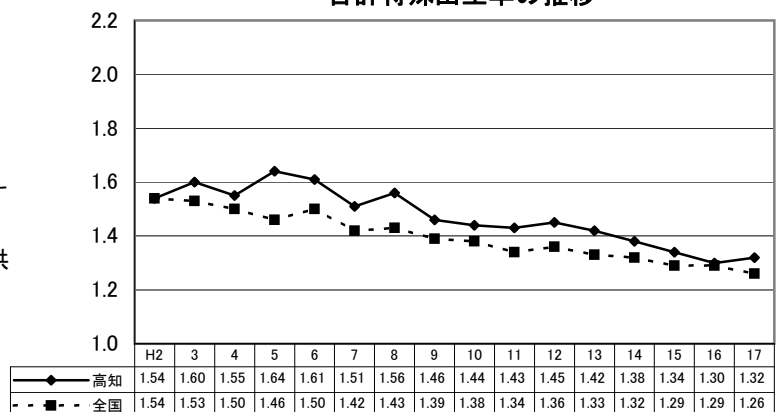

13 死亡率(人口千人当たり)

No.	都道府県名	%	順位
1	北海道	8.9	30
2	青森	10.4	12
3	岩手	10.6	9
4	宮城	8.4	38
5	秋田	11.4	3
6	山形	11.0	5
7	福島	10.1	14
8	茨城	8.8	33
9	栃木	9.1	28
10	群馬	9.3	27
11	埼玉	6.9	45
12	千葉	7.4	43
13	東京	7.6	42
14	神奈川	6.8	46
15	新潟	10.1	14
16	富山	9.9	18
17	石川	8.9	30
18	福井	9.6	23
19	山梨	9.5	24
20	長野	9.9	18
21	岐阜	8.9	30
22	静岡	8.5	34
23	愛知	7.4	43
24	三重	9.4	26
25	滋賀	7.7	41
26	京都	8.5	34
27	大阪	7.9	40
28	兵庫	8.5	34
29	奈良	8.4	38
30	和歌山	10.9	6
31	鳥取	10.5	11
32	島根	11.6	1
33	岡山	9.5	24
34	広島	9.0	29
35	山口	11.2	4
36	徳島	10.7	8
37	香川	10.2	13
38	愛媛	10.6	9
39	高知	11.5	2
40	福岡	8.5	34
41	佐賀	9.9	18
42	長崎	10.1	14
43	熊本	9.8	21
44	大分	10.1	14
45	宮崎	9.7	22
46	鹿児島	10.9	6
47	沖縄	6.7	47
	全 国	8.6	

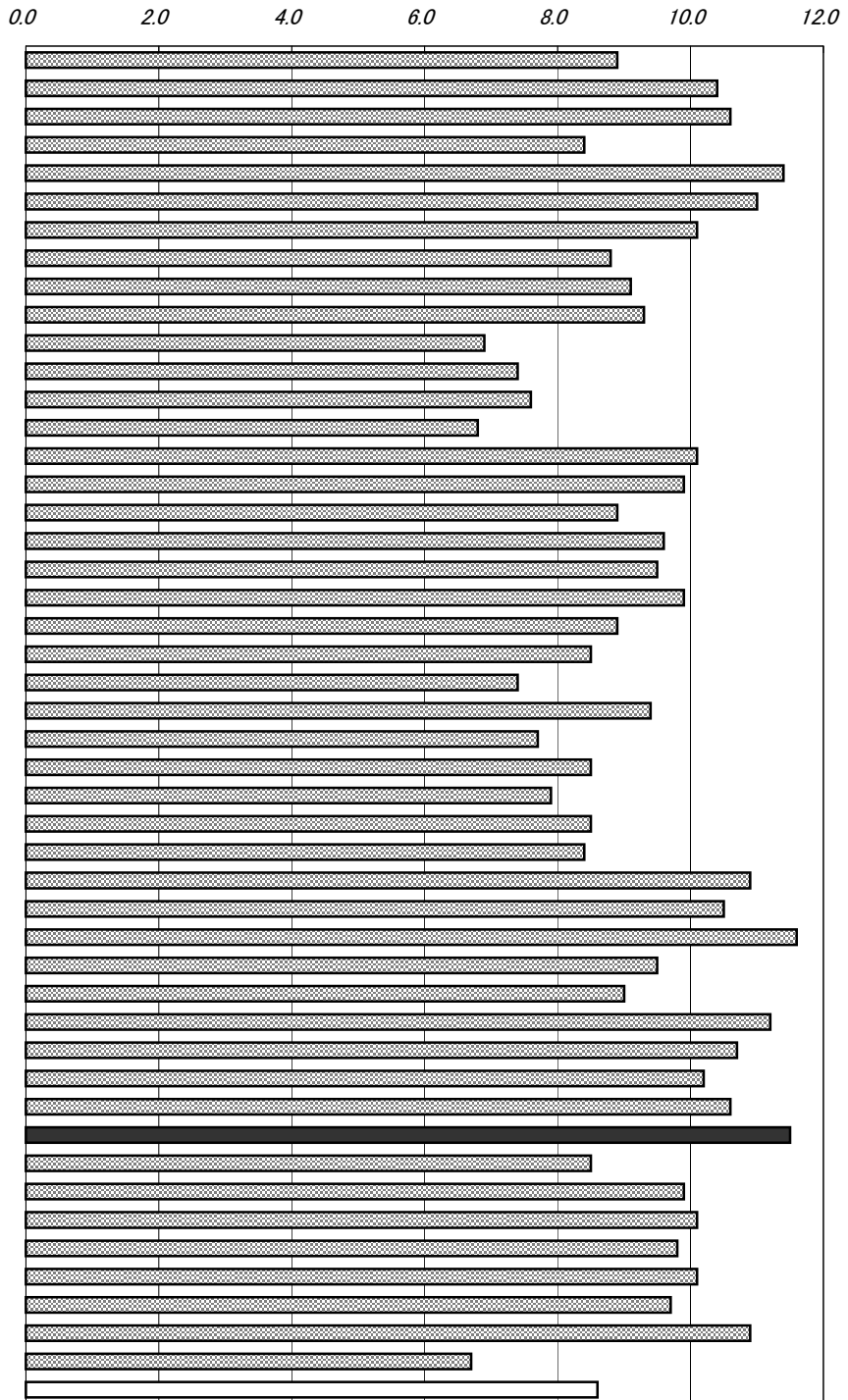

年次：平成17年
 資料：人口動態統計
 出所：厚生労働省ホームページ
 備考：本県＝全国平均の133.72%

※全国値には外国・不詳を含む。

主な死因別年間死亡者数(高知県)

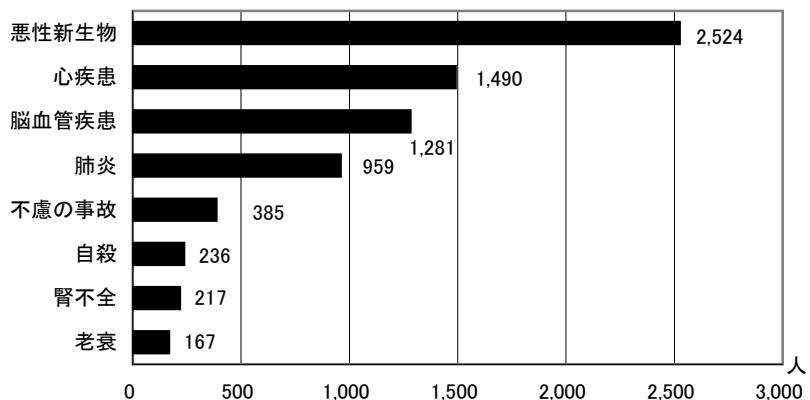

14 一般世帯数

No.	都道府県名	世帯	順位
1	北海道	2,368,892	6
2	青森	509,107	28
3	岩手	479,302	31
4	宮城	858,628	14
5	秋田	391,276	36
6	山形	385,416	37
7	福島	707,223	21
8	茨城	1,029,481	13
9	栃木	705,206	22
10	群馬	724,121	18
11	埼玉	2,630,623	5
12	千葉	2,304,321	7
13	東京都	5,747,460	1
14	神奈川県	3,549,710	3
15	新潟	812,726	15
16	富山	370,230	40
17	石川	423,157	35
18	福井	267,385	45
19	山梨	320,170	42
20	長野	777,931	16
21	岐阜	710,166	20
22	静岡県	1,346,952	10
23	愛知県	2,724,476	4
24	三重	672,552	23
25	滋賀	477,645	32
26	京都府	1,063,907	12
27	大阪府	3,590,593	2
28	兵庫県	2,128,963	8
29	奈良	500,994	29
30	和歌山	383,214	38
31	鳥取	208,526	47
32	島根	259,289	46
33	岡山	724,474	17
34	広島	1,131,024	11
35	山口	588,736	25
36	徳島	297,539	43
37	香川	375,634	39
38	愛媛	581,003	26
39	高知	323,327	41
40	福岡	1,984,662	9
41	佐賀	286,239	44
42	長崎	551,530	27
43	熊本	664,338	24
44	大分	465,195	33
45	宮崎	449,269	34
46	鹿児島	722,937	19
47	沖縄	486,981	30
	全 国	49,062,530	

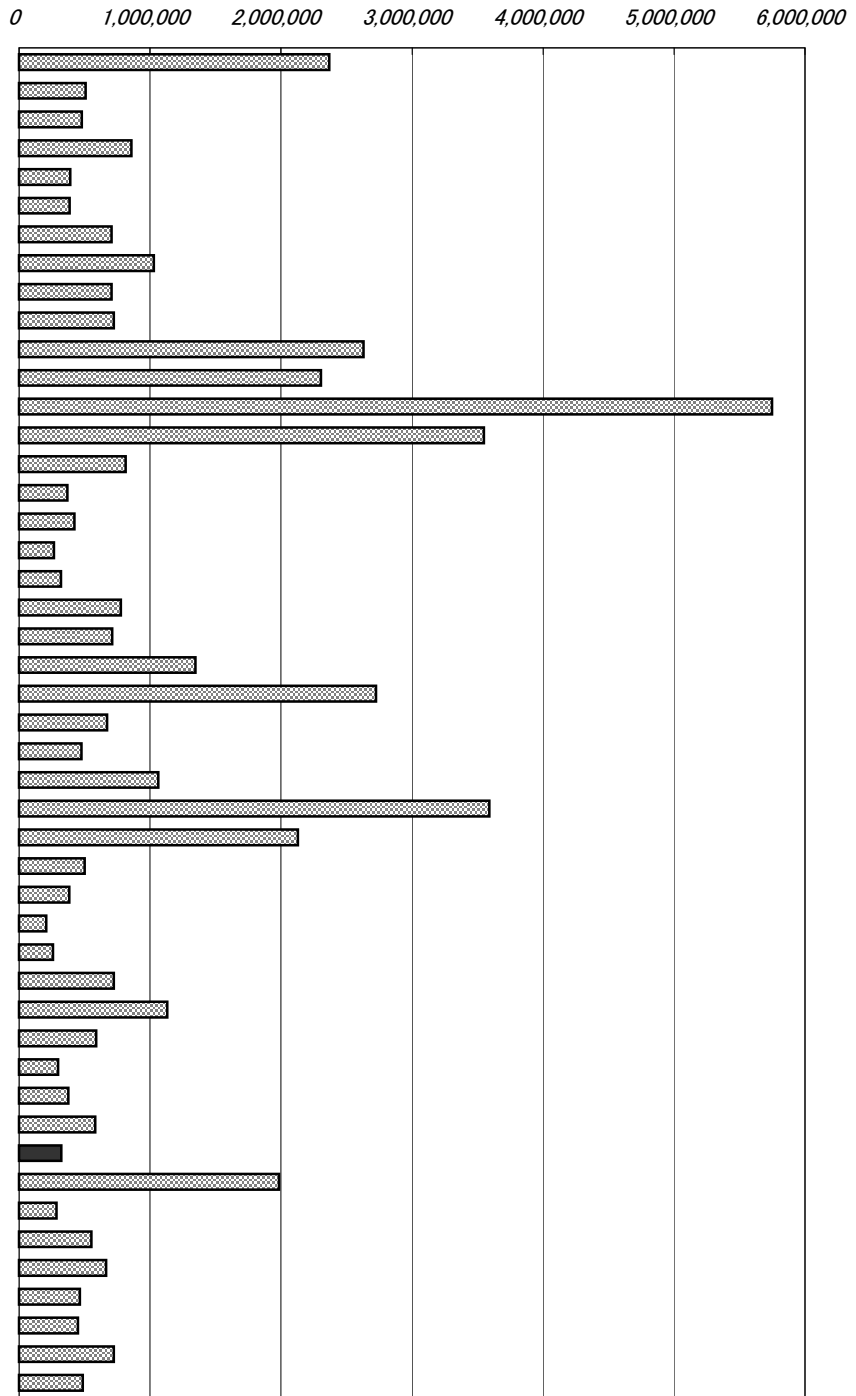

平均世帯人員数

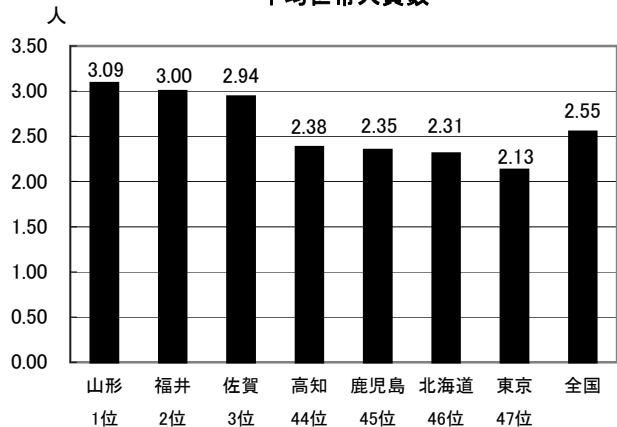

年次：平成17年10月1日現在

資料：国勢調査(5年毎の調査)

出所：総務省統計局

備考：本県＝全国の0.66%

右表

平成17年国勢調査 1世帯当たりの平均人員

平均世帯人員＝世帯人員÷一般世帯数

一般世帯：総世帯のうち次に該当する世帯

(1)住居と生計を共にしている人の集まり又は一戸を構えて住んでいる単身者。ただし、単身の住み込みの雇人については、すべて雇主の世帯に含めている。

(2)間借り、下宿などの単身者

(3)会社などの独身寮の単身者

15 核家族世帯割合

No.	都道府県名	%	順位
1	北海道	58.9	18
2	青森	54.2	35
3	岩手	51.3	44
4	宮城	52.8	38
5	秋田	51.3	43
6	山形	46.8	47
7	福島	52.3	39
8	茨城	58.3	20
9	栃木	56.6	30
10	群馬	60.1	11
11	埼玉	64.4	2
12	千葉	62.1	4
13	東京	51.0	46
14	神奈川	61.2	9
15	新潟	51.9	41
16	富山	53.4	37
17	石川	53.9	36
18	福井	52.0	40
19	山梨	57.6	23
20	長野	56.2	31
21	岐阜	57.4	24
22	静岡	56.8	28
23	愛知	58.8	19
24	三重	59.5	14
25	滋賀	58.2	21
26	京都	56.9	26
27	大阪	60.4	10
28	兵庫	62.7	3
29	奈良	64.9	1
30	和歌山	61.9	6
31	鳥取	51.7	42
32	島根	51.3	45
33	岡山	56.8	27
34	広島	59.6	13
35	山口	59.7	12
36	徳島	55.6	33
37	香川	59.0	17
38	愛媛	59.5	15
39	高知	56.8	29
40	福岡	57.2	25
41	佐賀	55.2	34
42	長崎	59.2	16
43	熊本	56.2	32
44	大分	57.6	22
45	宮崎	61.3	8
46	鹿児島	61.4	7
47	沖縄	62.1	5
	全 国	57.9	

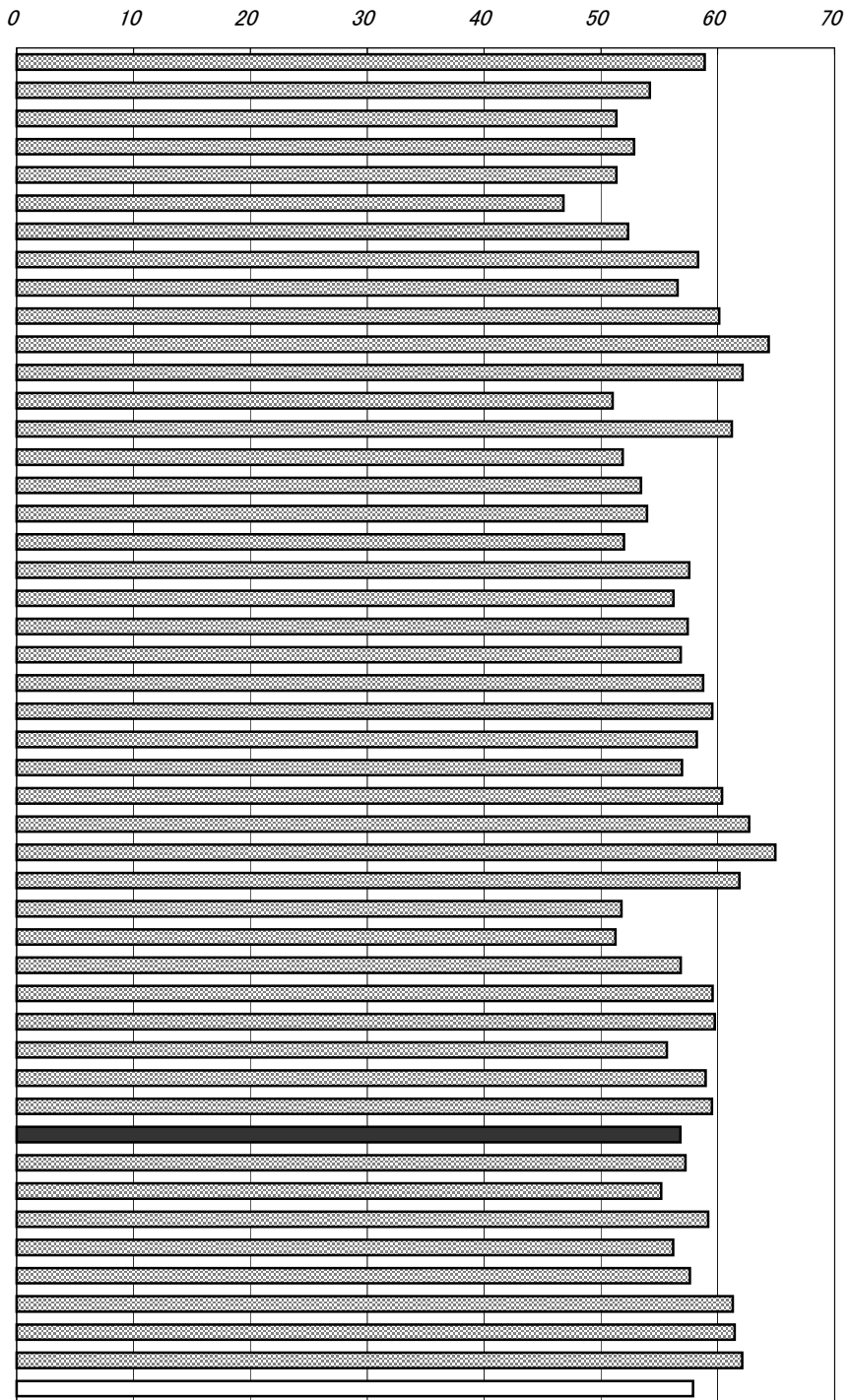

年次：平成17年10月1日現在
 資料：国勢調査(5年毎の調査)
 出所：総務省統計局
 備考：本県＝全国平均の98.16%
 核家族世帯

- 親族世帯のうち次に該当する世帯
 (1)夫婦のみ、または夫婦と子供から成る世帯
 (2)男親または女親と子供から成る世帯

高齢者夫婦世帯割合
 高齢夫婦世帯÷一般世帯×100
 高齢夫婦世帯

夫65歳以上、妻60歳以上の夫婦一組の一般世帯
 (他の世帯員がいないもの)をいう。

高齢者夫婦世帯割合

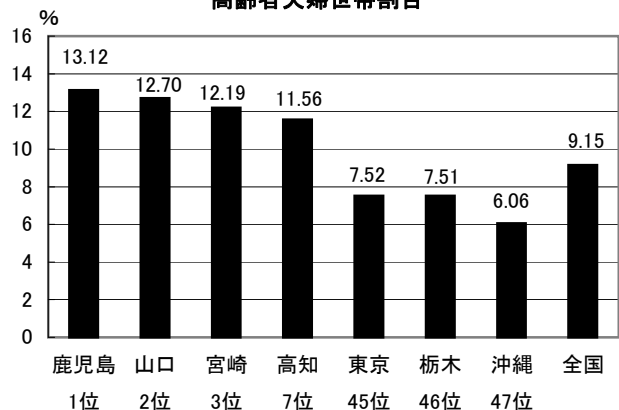

16 離婚率(人口千人当たり)

No.	都道府県名	%	順位
1	北海道	2.42	3
2	青森	2.29	6
3	岩手	1.82	38
4	宮城	2.05	16
5	秋田	1.63	43
6	山形	1.69	42
7	福島	2.10	11
8	茨城	1.99	26
9	栃木	2.03	19
10	群馬	1.98	27
11	埼玉	2.08	13
12	千葉	2.10	11
13	東京	2.19	8
14	神奈川	2.13	9
15	新潟	1.49	47
16	富山	1.58	45
17	石川	1.63	43
18	福井	1.72	40
19	山梨	2.00	25
20	長野	1.83	37
21	岐阜	1.72	40
22	静岡	2.01	24
23	愛知	1.97	30
24	三重	2.02	21
25	滋賀	1.82	38
26	京都	1.97	30
27	大阪	2.43	2
28	兵庫	2.07	15
29	奈良	1.84	36
30	和歌山	2.12	10
31	鳥取	1.98	27
32	島根	1.52	46
33	岡山	1.92	34
34	広島	1.97	30
35	山口	1.92	34
36	徳島	1.96	33
37	香川	2.02	21
38	愛媛	2.08	13
39	高知	2.25	7
40	福岡	2.31	4
41	佐賀	2.04	18
42	長崎	2.02	21
43	熊本	2.03	19
44	大分	1.98	27
45	宮崎	2.31	4
46	鹿児島	2.05	16
47	沖縄	2.71	1
	全 国	2.08	

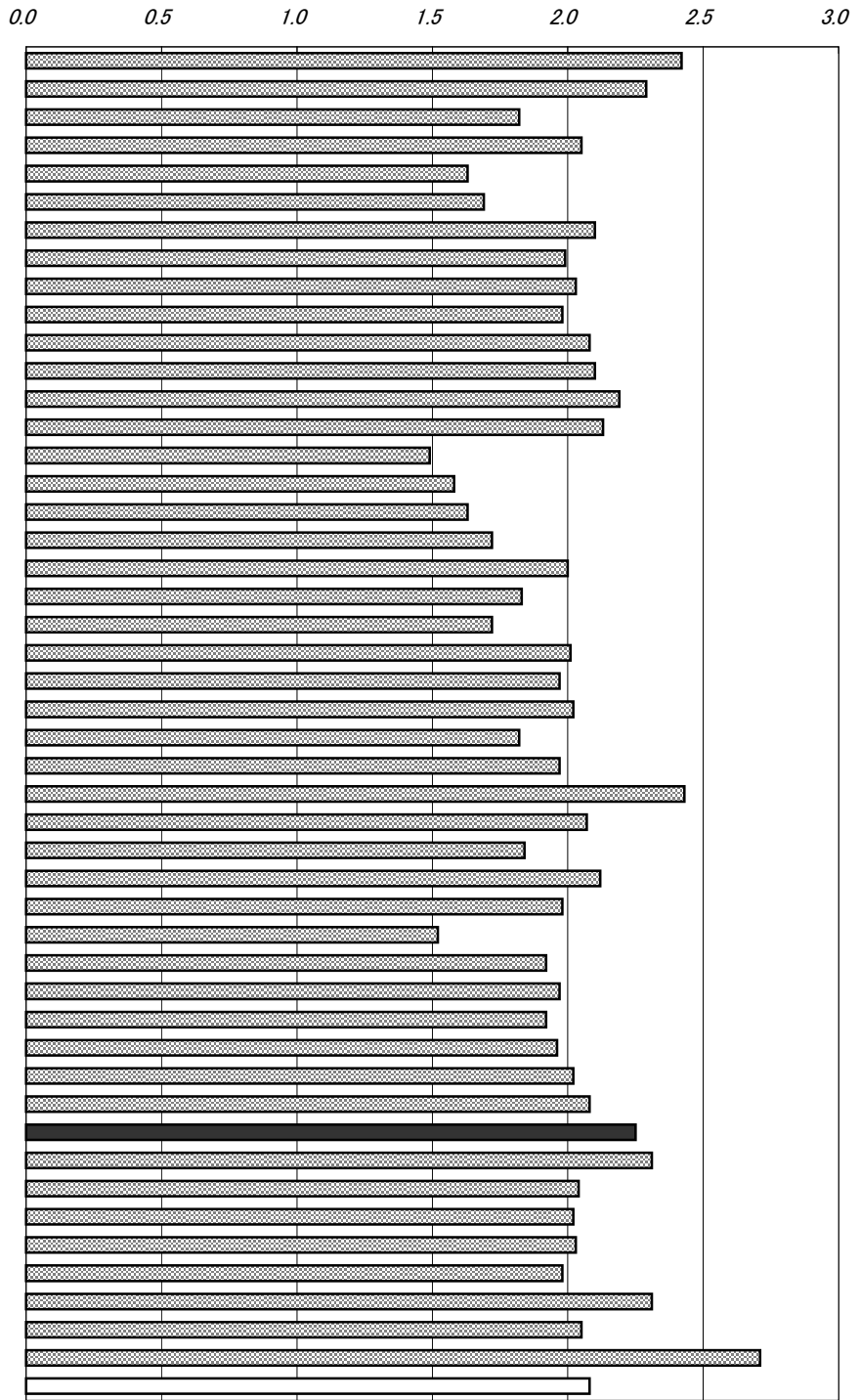

年次：平成17年
 資料：人口動態統計
 出所：厚生労働省ホームページ
 備考：本県＝全国平均の108.17%

離婚率＝離婚件数÷総人口×1,000

※全国値には外国・不詳を含む。

離婚率の推移(人口千人当たり)

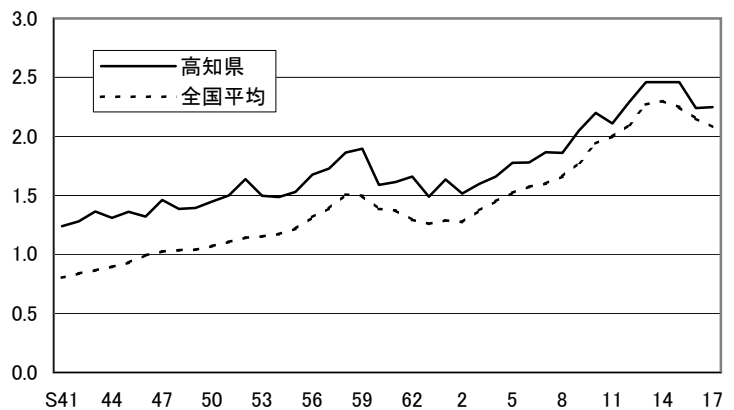

17 県内総生産額(支出側・名目)

No.	都道府県名	百万円	順位
1	北海道	19,661,777	6
2	青森	4,300,365	33
3	岩手	4,600,460	29
4	宮城	8,440,671	15
5	秋田	3,702,637	36
6	山形	4,116,345	34
7	福島	7,855,136	18
8	茨城	11,194,473	12
9	栃木	8,085,350	16
10	群馬	7,529,201	20
11	埼玉	20,515,286	5
12	千葉	19,465,259	7
13	東京	89,567,207	1
14	神奈川	30,814,477	4
15	新潟	9,198,229	14
16	富山	4,672,235	28
17	石川	4,504,743	31
18	福井	3,264,305	41
19	山梨	3,117,959	42
20	長野	7,978,932	17
21	岐阜	7,110,828	21
22	静岡	16,068,869	10
23	愛知	34,650,302	3
24	三重	7,533,283	19
25	滋賀	5,893,584	23
26	京都	9,831,043	13
27	大阪	38,679,705	2
28	兵庫	18,708,831	8
29	奈良	3,775,021	35
30	和歌山	3,410,515	40
31	鳥取	2,047,157	47
32	島根	2,496,497	45
33	岡山	7,092,886	22
34	広島	11,648,971	11
35	山口	5,745,697	25
36	徳島	2,751,822	44
37	香川	3,683,206	37
38	愛媛	4,728,613	27
39	高知	2,360,269	46
40	福岡	17,575,381	9
41	佐賀	2,880,570	43
42	長崎	4,351,018	32
43	熊本	5,789,039	24
44	大分	4,548,670	30
45	宮崎	3,593,765	38
46	鹿児島	5,298,374	26
47	沖縄	3,572,149	39
	全 国	508,411,112	

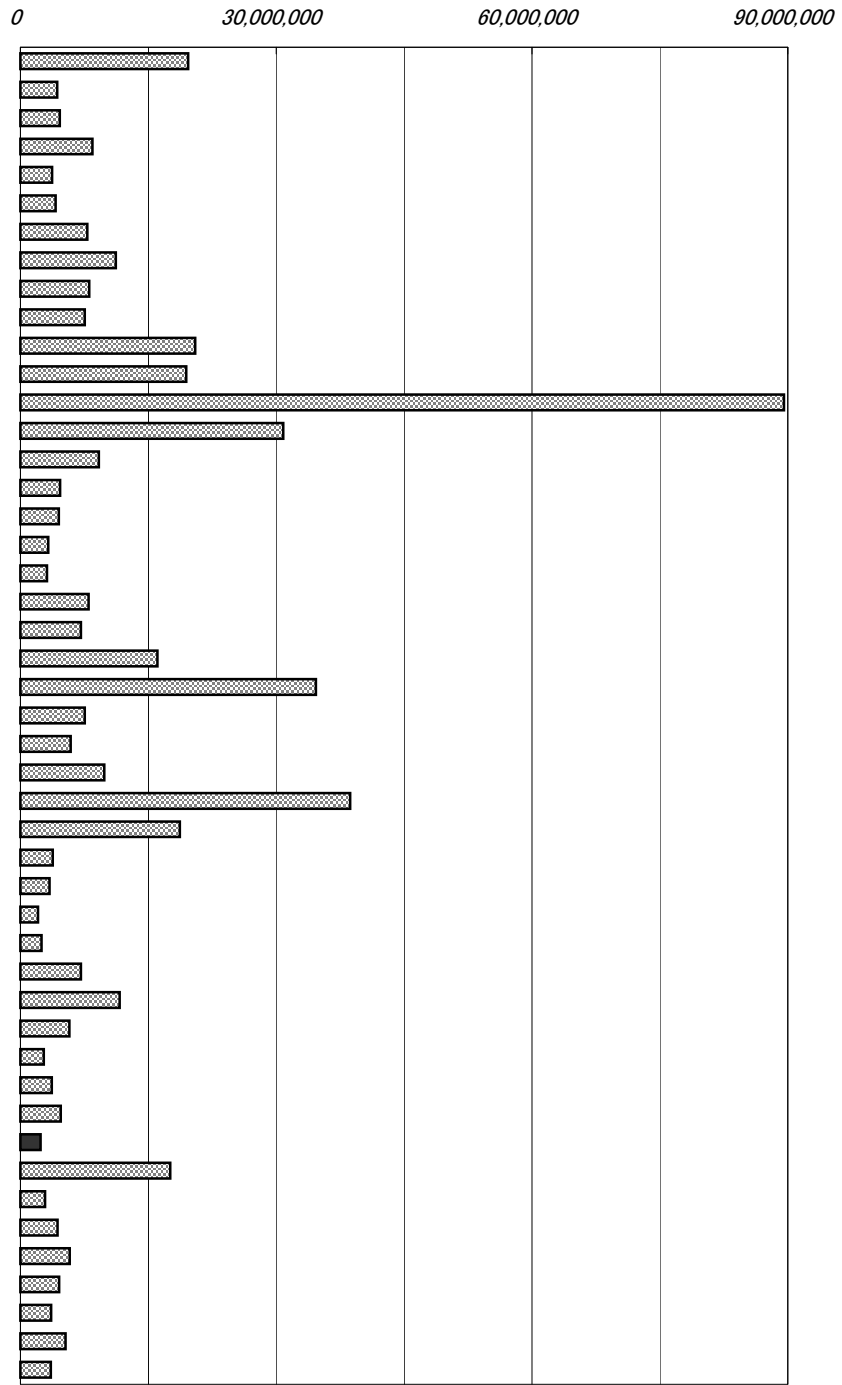

年次：平成16年度
 資料：県民経済計算について
 出所：経済社会総合研究所ホームページ
 備考：本県＝全国の0.46%

県内総生産額

県内にある事業所の生産活動によって生み出された生産物の総額から中間生産物の総額を控除したもの。

右表

年次：平成16年度
 資料：高知県県民経済計算報告書
 出所：県統計課

経済活動別の県内総生産(高知県)

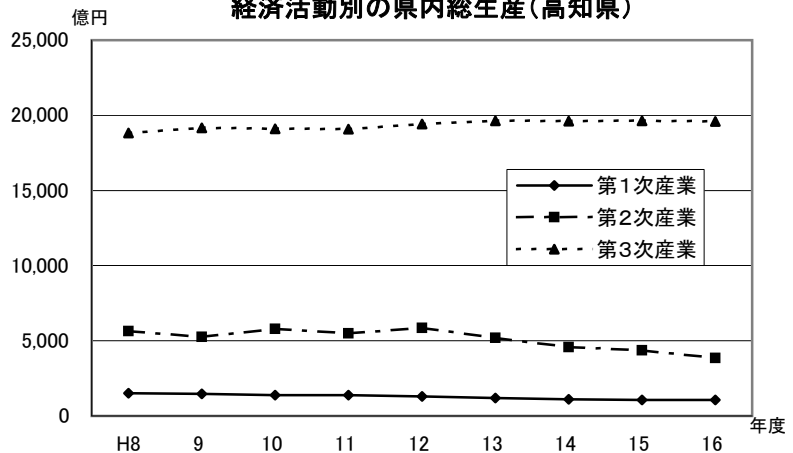

18 公的支出(名目・人口1人当たり)

No.	都道府県名	円	順位
1	北海道	1,223,296	4
2	青森	1,114,823	12
3	岩手	1,034,590	20
4	宮城	914,102	32
5	秋田	1,211,975	5
6	山形	1,074,809	18
7	福島	902,452	35
8	茨城	849,925	37
9	栃木	832,734	38
10	群馬	788,543	44
11	埼玉	703,028	46
12	千葉	816,892	41
13	東京	1,115,366	11
14	神奈川	638,237	47
15	新潟	1,061,544	19
16	富山	994,462	26
17	石川	1,146,556	7
18	福井	1,086,500	15
19	山梨	1,210,231	6
20	長野	938,281	30
21	岐阜	1,000,024	25
22	静岡	800,131	43
23	愛知	776,989	45
24	三重	904,840	34
25	滋賀	910,749	33
26	京都	859,311	36
27	大阪	804,653	42
28	兵庫	826,898	39
29	奈良	822,458	40
30	和歌山	1,020,641	22
31	鳥取	1,277,463	3
32	島根	1,385,092	1
33	岡山	948,146	29
34	広島	979,399	28
35	山口	1,026,339	21
36	徳島	1,122,547	10
37	香川	991,800	27
38	愛媛	1,000,721	24
39	高知	1,287,341	2
40	福岡	928,633	31
41	佐賀	1,076,077	17
42	長崎	1,113,242	13
43	熊本	1,008,801	23
44	大分	1,076,814	16
45	宮崎	1,093,601	14
46	鹿児島	1,123,480	9
47	沖縄	1,130,227	8
	全 国	928,906	

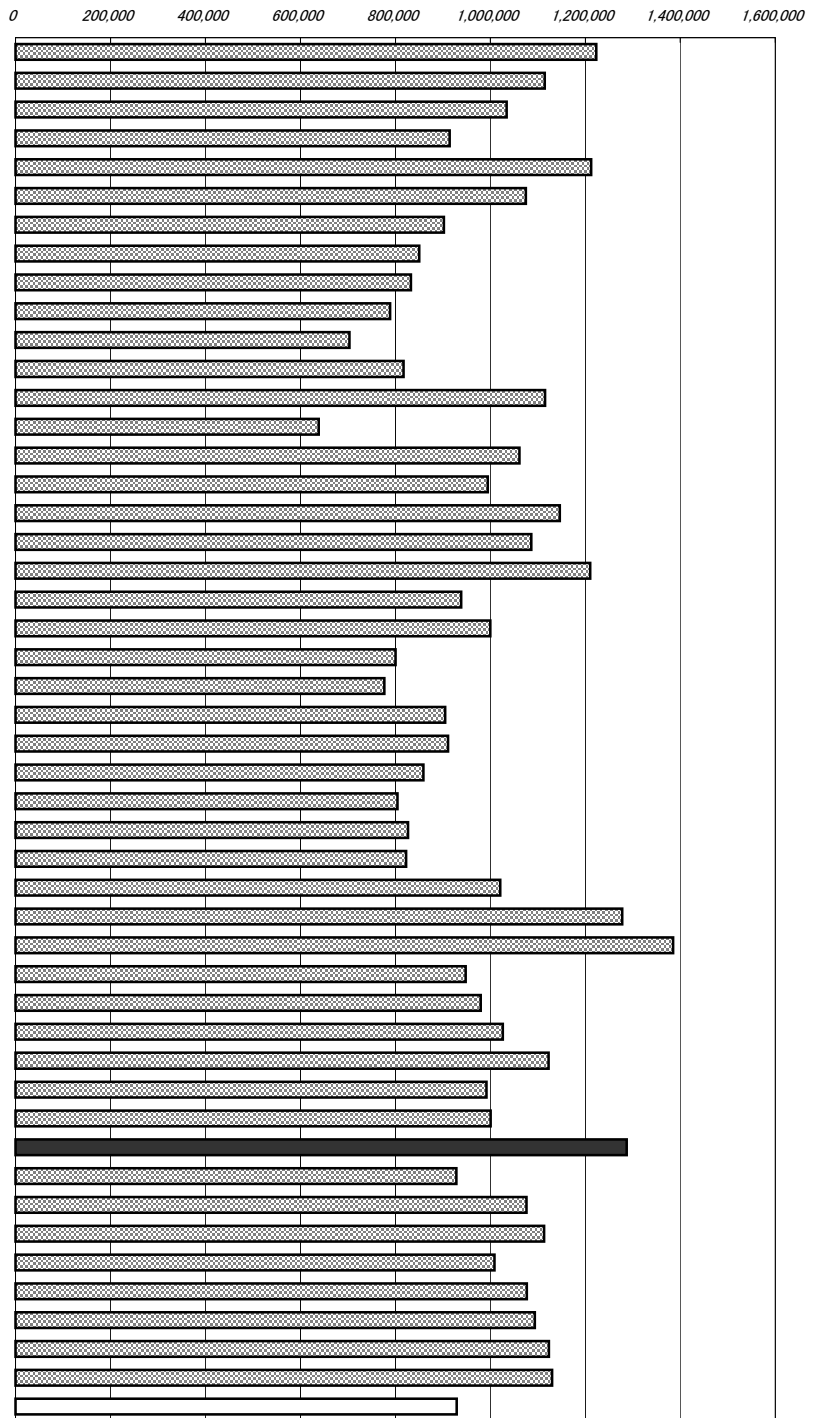

年次: 平成16年度
 資料: 県民経済計算について
 出所: 経済社会総合研究所ホームページ
 備考: 本県=全国平均の138.59%

- 公的支出: 次の3つを合計したもの
- 1 政府最終消費支出
 - 2 公的総固定資本形成
 - 3 公的在庫品増加

右表
 年次: 平成16年度
 資料: 高知県県民経済計算報告書
 出所: 県統計課

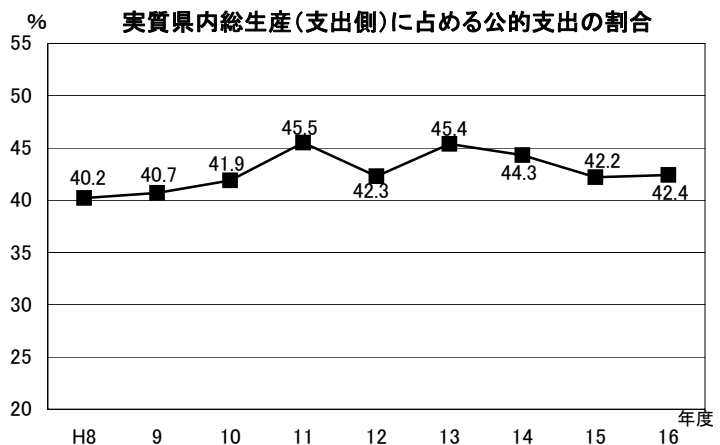

19 県民所得(人口1人当たり)

No.	都道府県名	千円	順位
1	北海道	2,535	31
2	青森	2,152	46
3	岩手	2,363	39
4	宮城	2,530	32
5	秋田	2,297	42
6	山形	2,411	36
7	福島	2,712	21
8	茨城	2,929	13
9	栃木	3,062	6
10	群馬	2,828	16
11	埼玉	2,956	11
12	千葉	2,976	10
13	東京	4,559	1
14	神奈川	3,174	5
15	新潟	2,688	23
16	富山	3,027	8
17	石川	2,790	19
18	福井	2,832	15
19	山梨	2,548	30
20	長野	2,733	20
21	岐阜	2,701	22
22	静岡	3,247	3
23	愛知	3,440	2
24	三重	2,988	9
25	滋賀	3,235	4
26	京都	2,849	14
27	大阪	3,039	7
28	兵庫	2,651	25
29	奈良	2,599	27
30	和歌山	2,525	33
31	鳥取	2,371	37
32	島根	2,425	35
33	岡山	2,578	28
34	広島	2,943	12
35	山口	2,817	17
36	徳島	2,808	18
37	香川	2,630	26
38	愛媛	2,309	41
39	高知	2,171	45
40	福岡	2,570	29
41	佐賀	2,453	34
42	長崎	2,190	44
43	熊本	2,366	38
44	大分	2,653	24
45	宮崎	2,340	40
46	鹿児島	2,207	43
47	沖縄	1,987	47
	全 国	2,978	

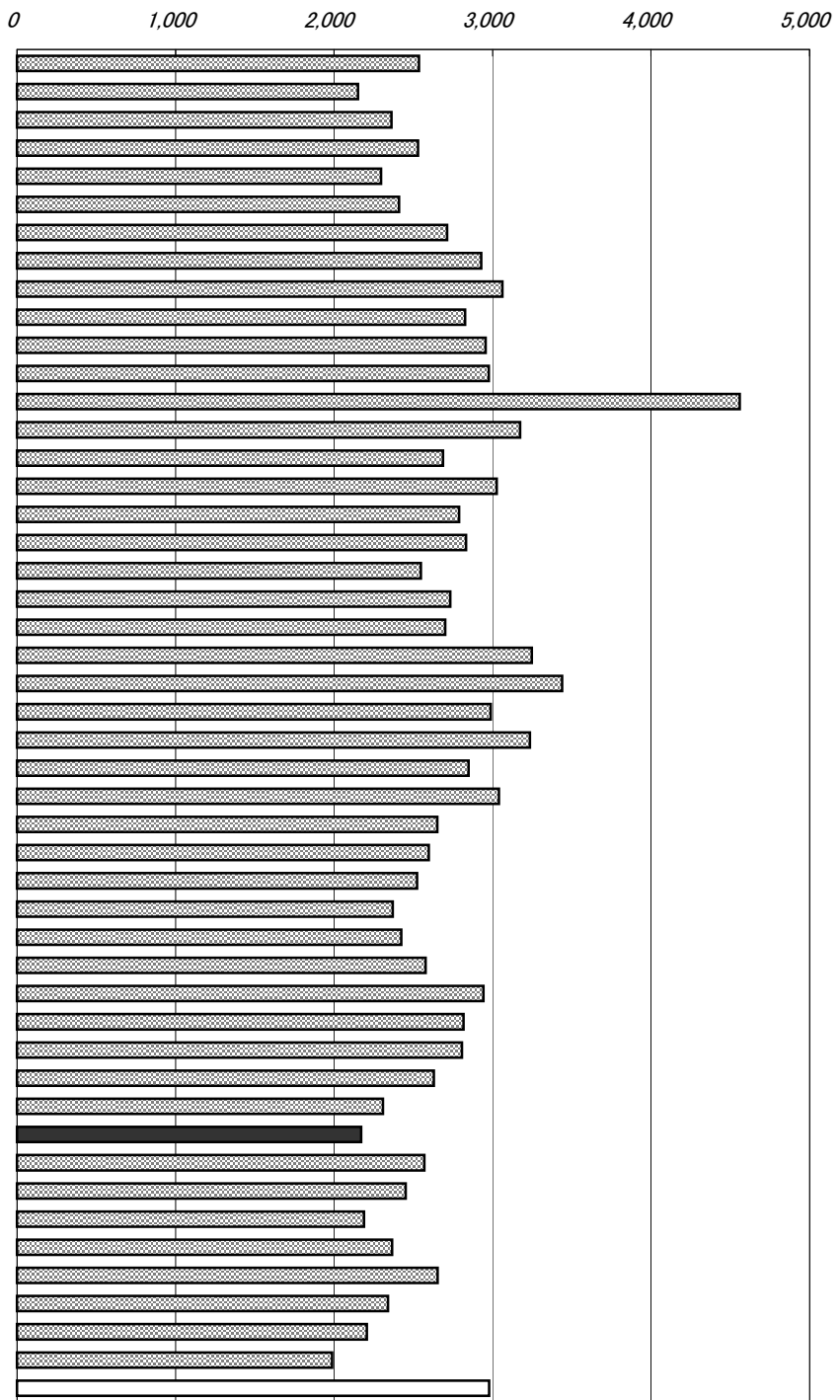

年次: 平成16年度

資料: 県民経済計算について

出所: 経済社会総合研究所ホームページ

備考: 本県=全国平均の72.89%

県民所得

県内居住者(法人企業・行政機関含む)が、県内外で新たに生み出した所得をいう。

右表

年次: 平成16年度

資料: 高知県県民経済計算報告書

出所: 県統計課

1人当たり県民所得と国民所得の比較

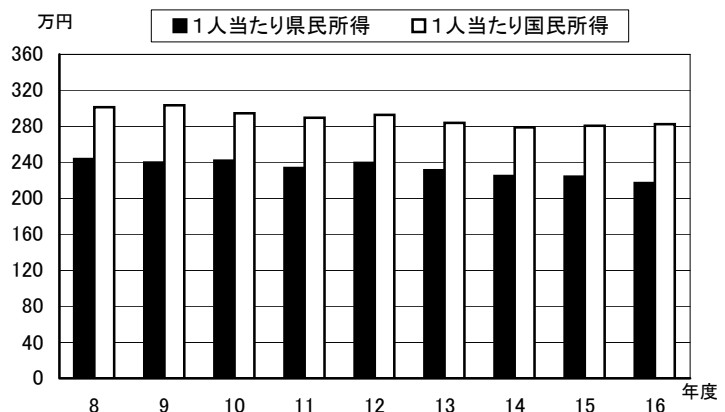

20 農業産出額

No.	都道府県名	百万円	順位
1	北海道	1,066,300	1
2	青森	279,700	9
3	岩手	254,100	11
4	宮城	199,700	18
5	秋田	186,600	20
6	山形	212,500	17
7	福島	250,000	13
8	茨城	416,200	3
9	栃木	274,100	10
10	群馬	220,000	16
11	埼玉	193,300	19
12	千葉	416,100	4
13	東京	28,700	47
14	神奈川	75,500	37
15	新潟	304,400	8
16	富山	75,800	36
17	石川	60,600	43
18	福井	51,300	44
19	山梨	83,600	34
20	長野	229,600	14
21	岐阜	124,200	27
22	静岡	251,600	12
23	愛知	327,500	5
24	三重	118,800	28
25	滋賀	67,500	41
26	京都	73,300	38
27	大阪	33,300	46
28	兵庫	150,100	21
29	奈良	49,000	45
30	和歌山	103,000	31
31	鳥取	70,700	40
32	島根	64,800	42
33	岡山	127,000	25
34	広島	107,600	30
35	山口	73,000	39
36	徳島	109,400	29
37	香川	81,000	35
38	愛媛	126,500	26
39	高知	99,100	32
40	福岡	222,700	15
41	佐賀	137,600	22
42	長崎	136,700	23
43	熊本	310,200	7
44	大分	135,300	24
45	宮崎	320,600	6
46	鹿児島	416,800	2
47	沖縄	90,500	33
	全 国	8,805,800	

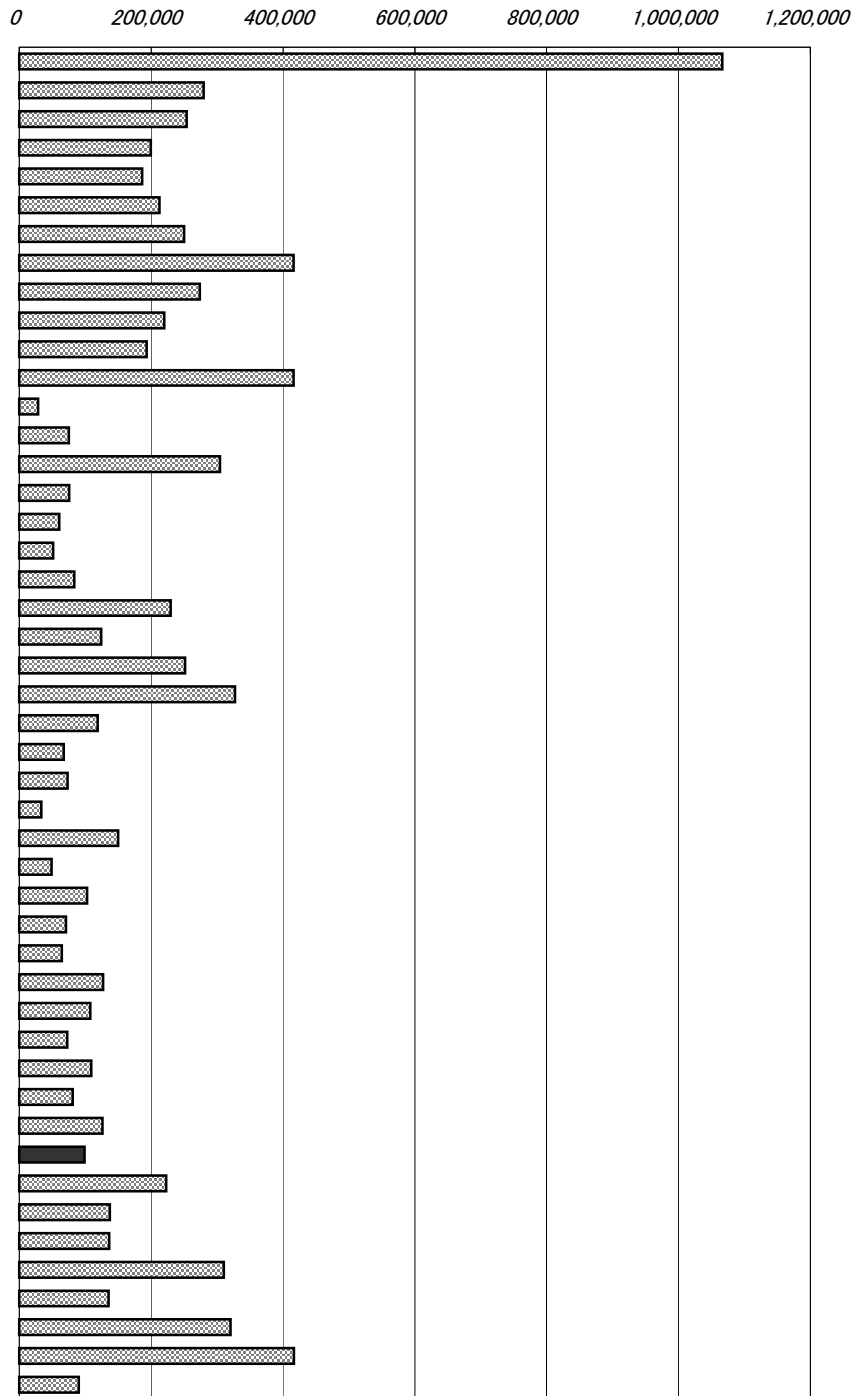

年次：平成17年
 資料：農業産出額
 出所：農林水産省ホームページ
 備考：本県＝全国の1.13%

右表
 年次：平成17年
 出所：中国四国農政局高知農政事務所

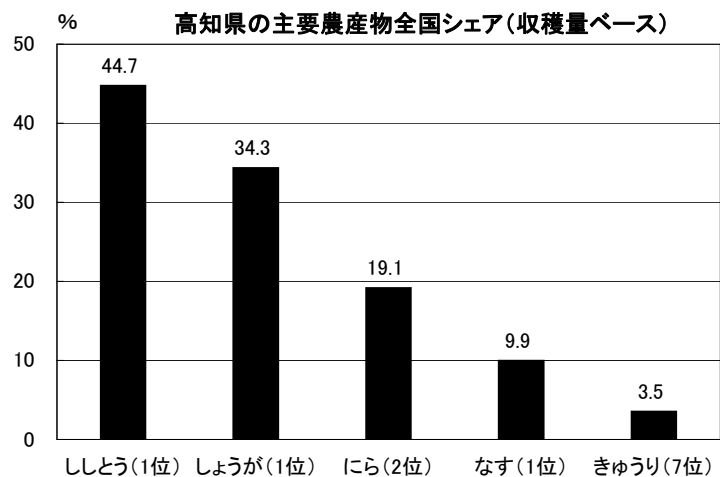

21 農業産出額(耕地1ha当たり)

No.	都道府県名	万円	順位
1	北海道	93.4	47
2	青森	184.9	32
3	岩手	166.7	37
4	宮城	151.6	40
5	秋田	117.0	46
6	山形	170.7	35
7	福島	166.8	36
8	茨城	236.8	18
9	栃木	211.9	27
10	群馬	288.0	12
11	埼玉	230.4	22
12	千葉	314.1	10
13	東京	357.6	4
14	神奈川	359.0	3
15	新潟	163.3	38
16	富山	124.9	45
17	石川	136.9	41
18	福井	128.4	43
19	山梨	333.5	7
20	長野	210.2	28
21	岐阜	213.4	26
22	静岡	344.6	5
23	愛知	390.2	2
24	三重	194.6	30
25	滋賀	126.3	44
26	京都	221.3	24
27	大阪	251.4	15
28	兵庫	193.0	31
29	奈良	233.3	19
30	和歌山	309.6	11
31	鳥取	200.8	29
32	島根	162.1	39
33	岡山	177.7	33
34	広島	171.4	34
35	山口	135.9	42
36	徳島	330.9	8
37	香川	245.9	16
38	愛媛	233.2	20
39	高知	338.4	6
40	福岡	243.5	17
41	佐賀	231.6	21
42	長崎	263.3	13
43	熊本	254.7	14
44	大分	220.1	25
45	宮崎	447.9	1
46	鹿児島	328.7	9
47	沖縄	226.7	23
	全 国	189.1	

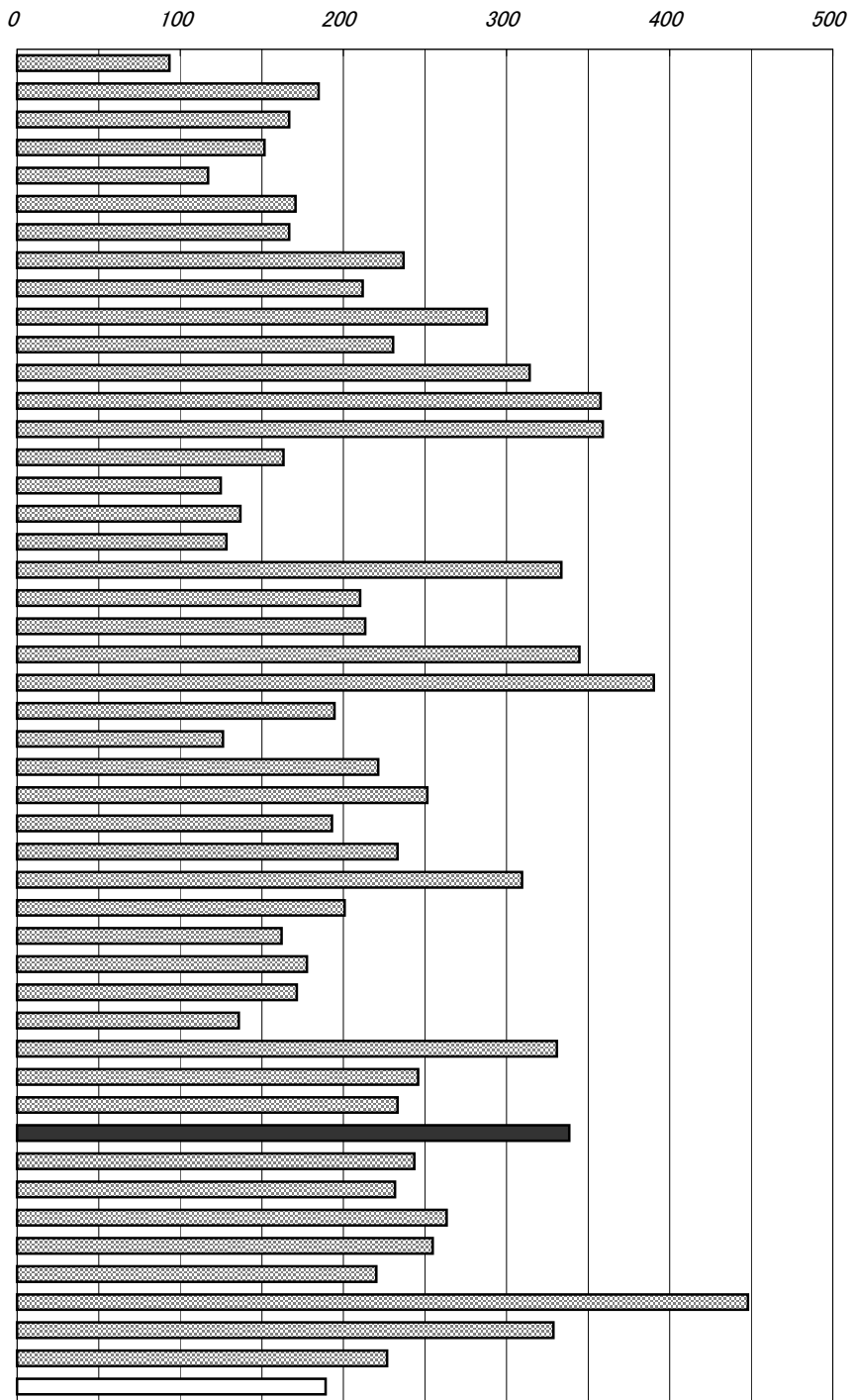

年次: 平成16年

資料: 生産農業所得統計

出所: 農林水産省

備考: 本県=全国平均の178.95%

右表

年次: 平成16年

資料: 第51次高知農林水産統計年報

出所: 中国四国農政局高知農政事務所

農作物作付延べ面積(高知県)

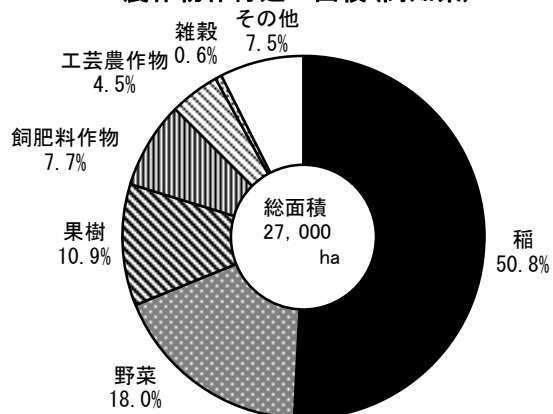

22 農家戸数(100世帯当たり)

No.	都道府県名	戸	順位
1	北海道	2.50	44
2	青森	12.10	15
3	岩手	17.95	2
4	宮城	9.07	28
5	秋田	18.40	1
6	山形	15.97	6
7	福島	14.77	7
8	茨城	11.15	20
9	栃木	10.13	23
10	群馬	8.63	30
11	埼玉	3.01	43
12	千葉	3.56	41
13	東京	0.24	47
14	神奈川	0.84	45
15	新潟	13.11	9
16	富山	10.73	22
17	石川	7.48	33
18	福井	12.87	11
19	山梨	12.41	13
20	長野	16.31	5
21	岐阜	11.05	21
22	静岡	5.70	36
23	愛知	3.37	42
24	三重	8.88	29
25	滋賀	9.08	27
26	京都	3.66	40
27	大阪	0.78	46
28	兵庫	4.93	37
29	奈良	6.11	35
30	和歌山	9.53	26
31	鳥取	16.77	4
32	島根	17.09	3
33	岡山	11.29	17
34	広島	6.55	34
35	山口	8.50	31
36	徳島	13.03	10
37	香川	12.52	12
38	愛媛	9.62	25
39	高知	10.06	24
40	福岡	3.78	39
41	佐賀	13.25	8
42	長崎	7.61	32
43	熊本	11.16	19
44	大分	11.28	18
45	宮崎	11.29	16
46	鹿児島	12.29	14
47	沖縄	4.93	38
	全 国	5.81	

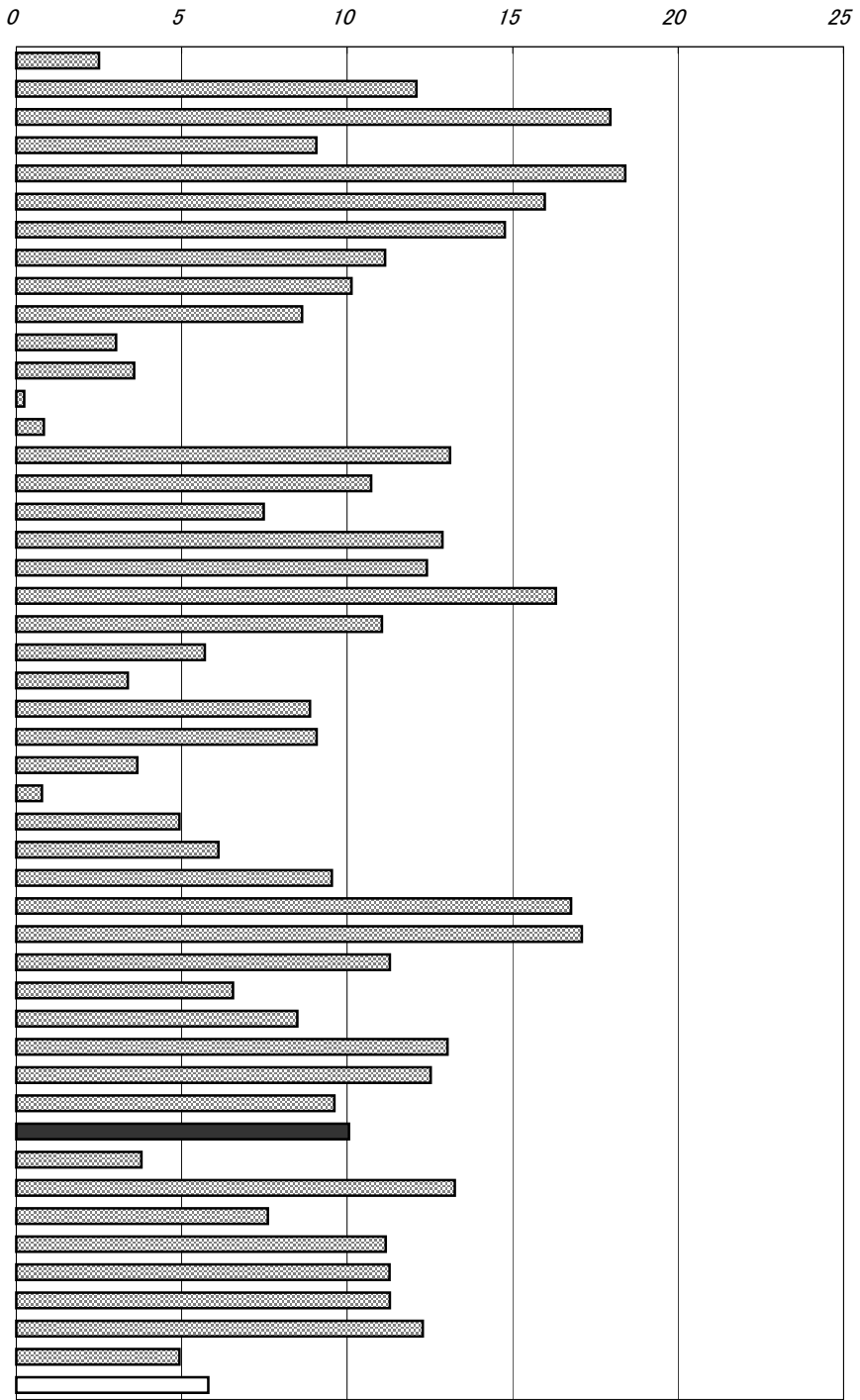

年次：平成17年2月1日現在

資料：農林業センサス(10年毎の調査)

出所：農林水産省

備考：本県＝全国値の173.24%

世帯数は、平成17年国勢調査の一般世帯

右表

資料：農林業センサス・世界農林業センサス

出所：農林水産省

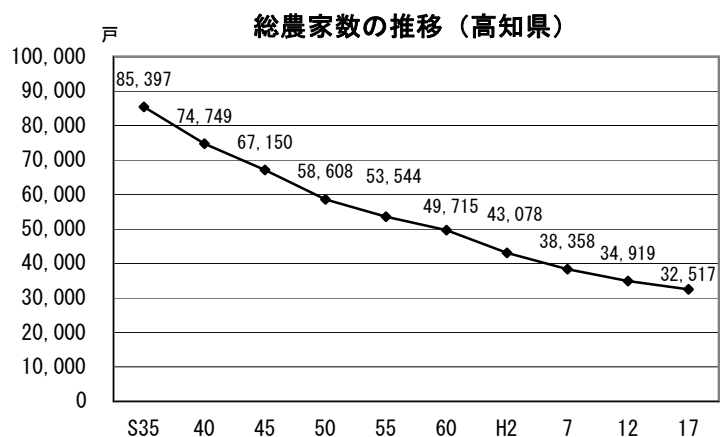

23 林業産出額

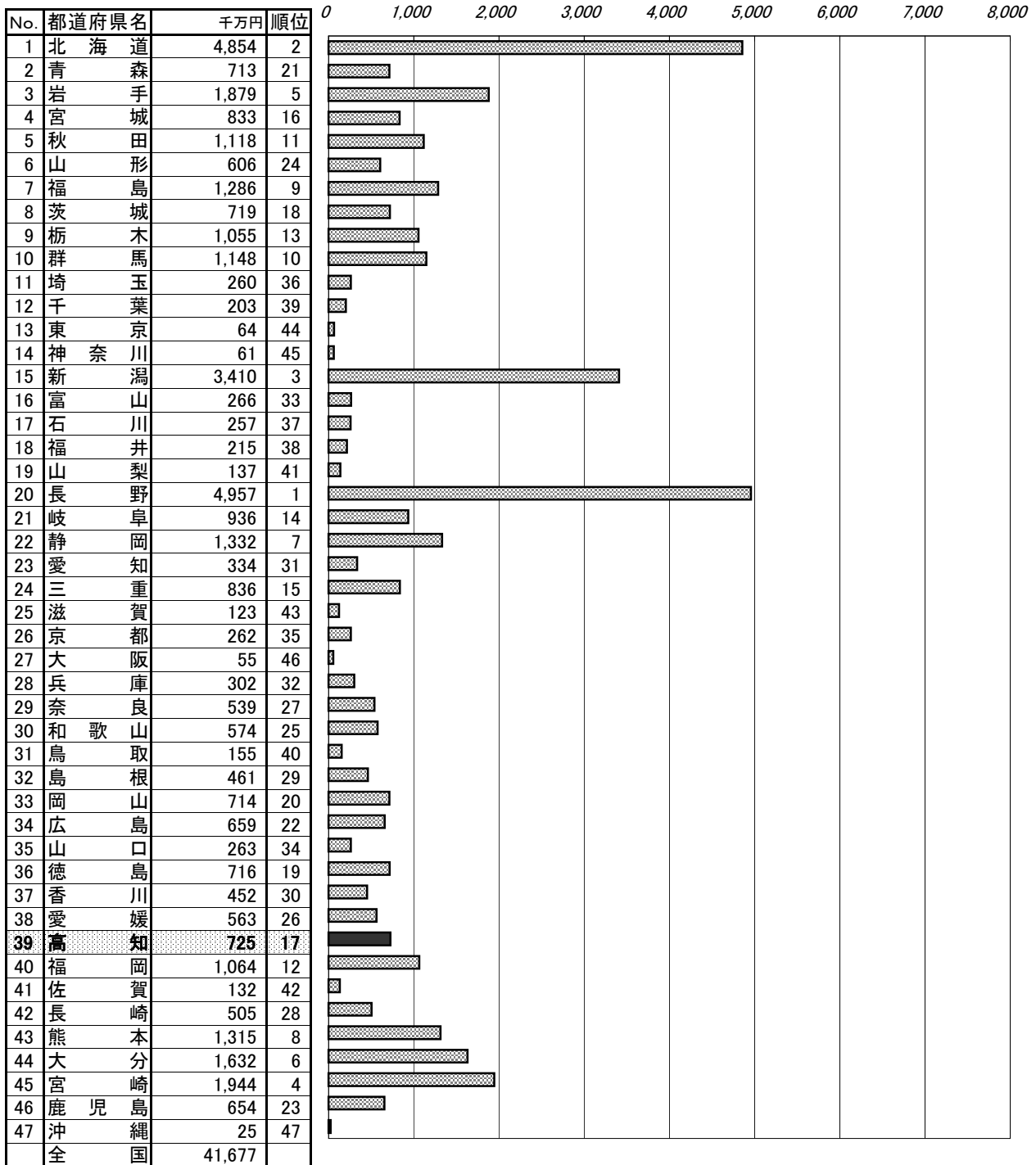

年次：平成17年

資料：林業産出額

出所：農林水産省ホームページ

備考：本県＝全国の1.74%

まきの産出額は全国値のみに含んでいるため、都道府県値を積み上げても全国値とは一致しない。(本表)

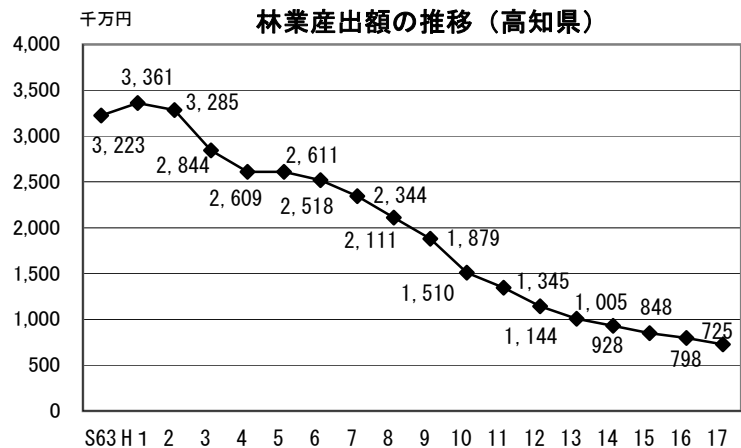

24 素材生産量

No.	都道府県名	千m ³	順位
1	北海道	3,257	1
2	青森	581	8
3	岩手	1,054	3
4	宮城	502	9
5	秋田	727	6
6	山形	260	20
7	福島	618	7
8	茨城	203	21
9	栃木	368	14
10	群馬	137	28
11	埼玉	74	39
12	千葉	89	38
13	東京	21	43
14	神奈川	6	46
15	新潟	131	31
16	富山	55	41
17	石川	105	35
18	福井	90	37
19	山梨	56	40
20	長野	262	19
21	岐阜	305	17
22	静岡	312	16
23	愛知	132	30
24	三重	343	15
25	滋賀	40	42
26	京都	96	36
27	大阪	13	45
28	兵庫	177	24
29	奈良	186	23
30	和歌山	174	27
31	鳥取	118	33
32	島根	287	18
33	岡山	370	13
34	広島	188	22
35	山口	176	25
36	徳島	176	25
37	香川	15	44
38	愛媛	449	10
39	高知	425	11
40	福岡	134	29
41	佐賀	128	32
42	長崎	107	34
43	熊本	817	4
44	大分	731	5
45	宮崎	1,255	2
46	鹿児島	415	12
47	沖縄	1	47
	全 国	16,166	

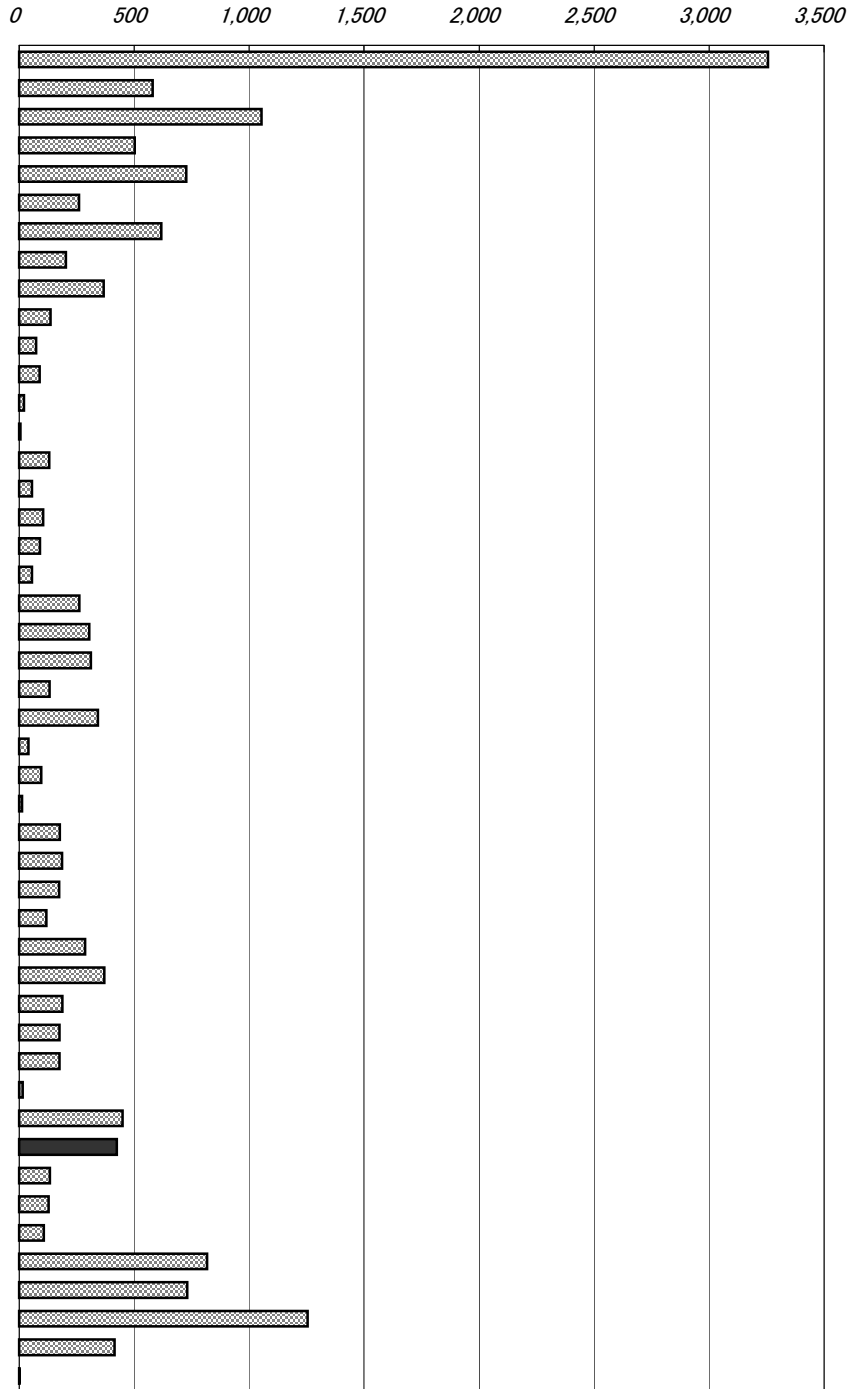

年次：平成17年
 資料：木材統計
 出所：農林水産省ホームページ
 備考：本県＝全国の2.63%

素材生産量

木材加工段階に入荷した素材量から、外国産材を除いて算出。

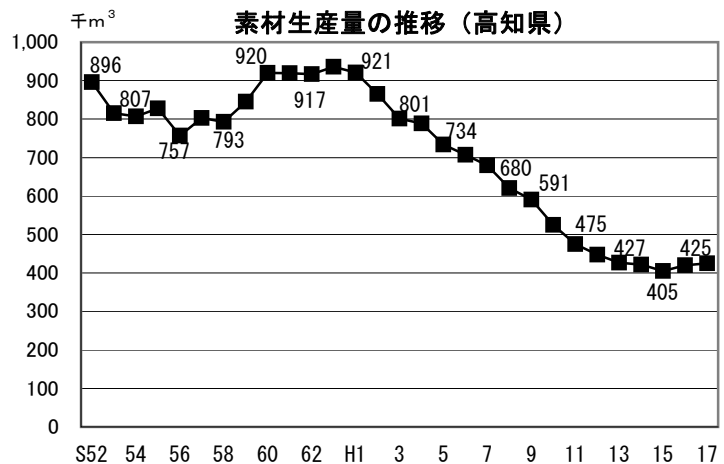

25 漁業生産額

No.	都道府県名	億円	順位
1	北海道	2,847	1
2	青森	585	6
3	岩手	396	10
4	宮城	795	5
5	秋田	x	
6	山形	x	
7	福島	179	27
8	茨城	168	28
9	栃木	-	
10	群馬	-	
11	埼玉	-	
12	千葉	311	14
13	東京	218	22
14	神奈川	188	25
15	新潟	130	31
16	富山	142	29
17	石川	219	21
18	福井	81	33
19	山梨	-	
20	長野	-	
21	岐阜	-	
22	静岡	544	7
23	愛知	223	20
24	三重	528	8
25	滋賀	-	
26	京都	48	35
27	大阪	50	34
28	兵庫	x	
29	奈良	-	
30	和歌山	187	26
31	鳥取	x	
32	島根	208	23
33	岡山	101	32
34	広島	280	16
35	山口	251	18
36	徳島	139	30
37	香川	241	19
38	愛媛	969	3
39	高知	481	9
40	福岡	310	15
41	佐賀	278	17
42	長崎	1,059	2
43	熊本	390	11
44	大分	361	12
45	宮崎	359	13
46	鹿児島	819	4
47	沖縄	189	24
	全 国	14,982	

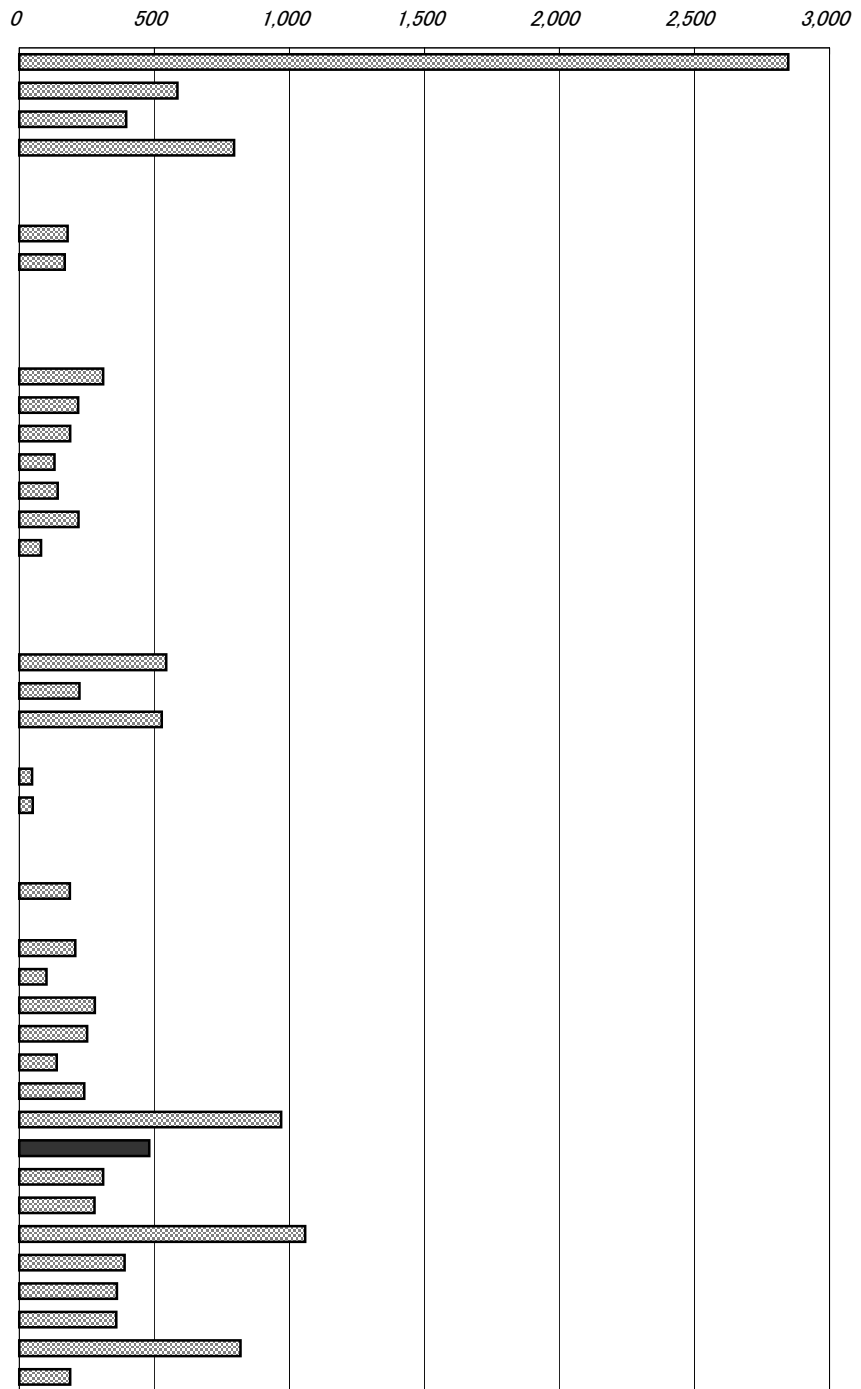

年次：平成17年

資料：漁業生産額

出所：農林水産省ホームページ

備考：本県＝全国の3.21%

※内水面漁業・養殖業は除く

漁業生産額の推移（高知県）

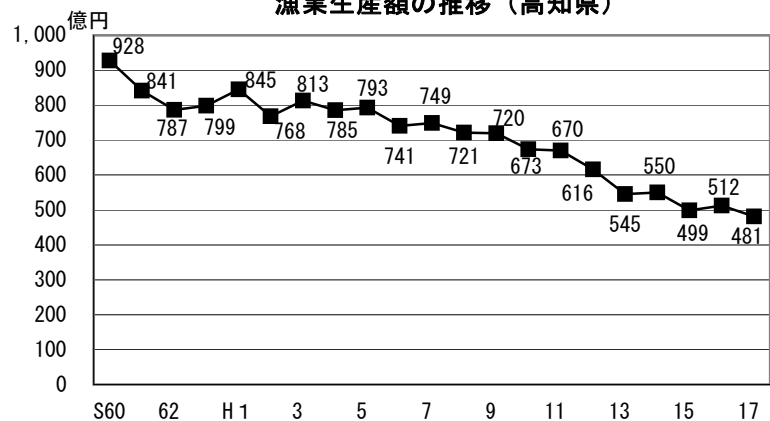

26 漁業就業者数

No.	都道府県名	人	順位
1	北海道	29,890	1
2	青森	11,057	5
3	岩手	10,472	7
4	宮城	11,449	4
5	秋田	1,363	36
6	山形	778	39
7	福島	1,778	31
8	茨城	1,427	35
9	栃木	-	
10	群馬	-	
11	埼玉	-	
12	千葉	6,929	11
13	東京	1,156	38
14	神奈川	2,421	28
15	新潟	3,501	26
16	富山	1,485	33
17	石川	4,282	22
18	福井	2,282	30
19	山梨	-	
20	長野	-	
21	岐阜	-	
22	静岡	6,425	14
23	愛知	5,304	18
24	三重	12,261	3
25	滋賀	-	
26	京都	1,470	34
27	大阪	1,264	37
28	兵庫	6,452	12
29	奈良	-	
30	和歌山	4,668	20
31	鳥取	1,540	32
32	島根	4,247	23
33	岡山	2,375	29
34	広島	5,452	17
35	山口	8,084	10
36	徳島	3,450	27
37	香川	3,636	25
38	愛媛	11,051	6
39	高知	5,824	16
40	福岡	6,427	13
41	佐賀	5,244	19
42	長崎	20,091	2
43	熊本	10,104	8
44	大分	5,952	15
45	宮崎	3,749	24
46	鹿児島	8,748	9
47	沖縄	4,283	21
	全 国	238,371	

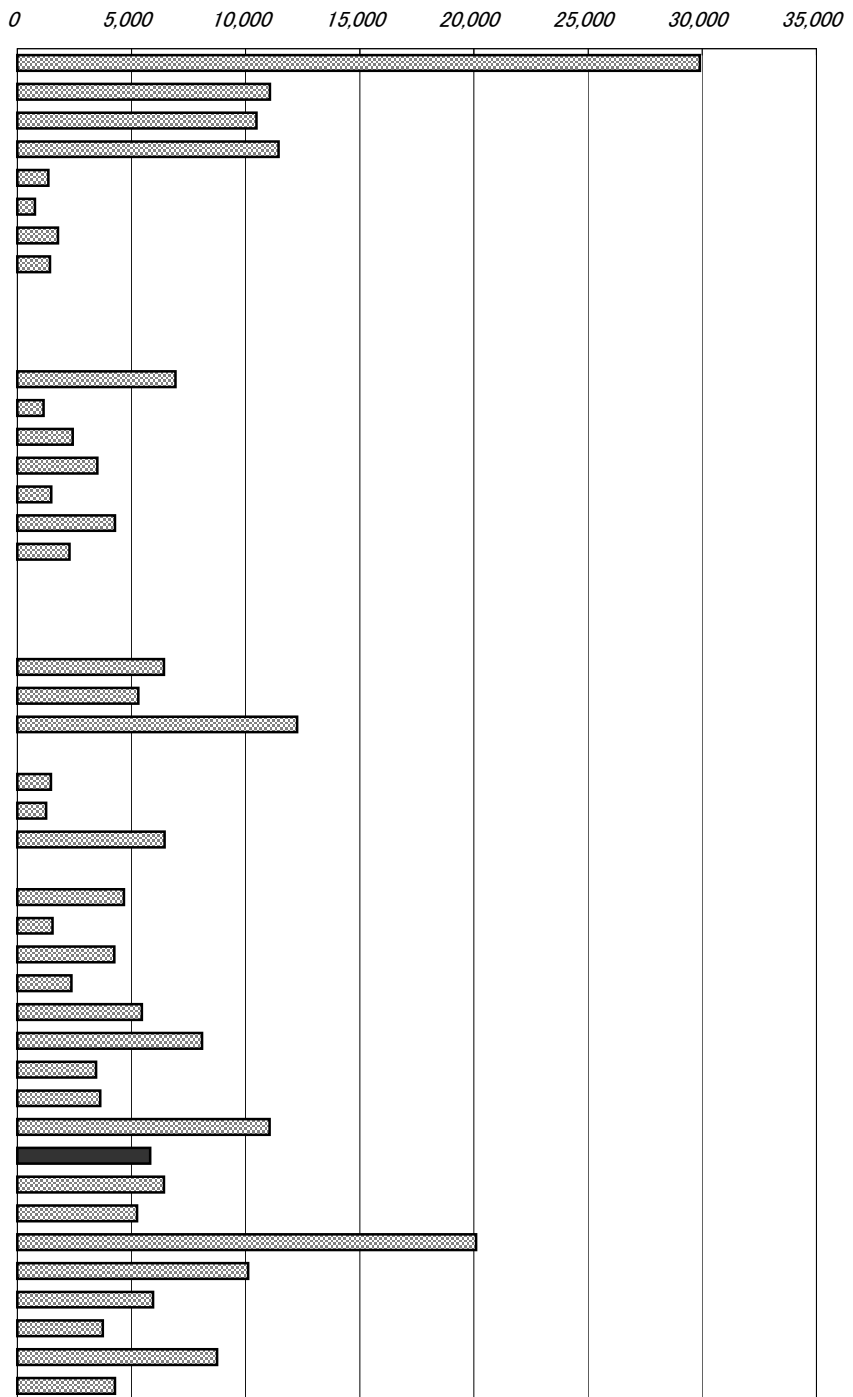

年次：平成15年

資料：2003年(第11次)漁業センサス

出所：農林水産省

備考：本県＝全国の2.44%

右表

年次：平成16年

資料：第51次高知農林水産統計年報

出所：中国四国農政局高知農政事務所

トン数規模別動力船の構成比（高知県）

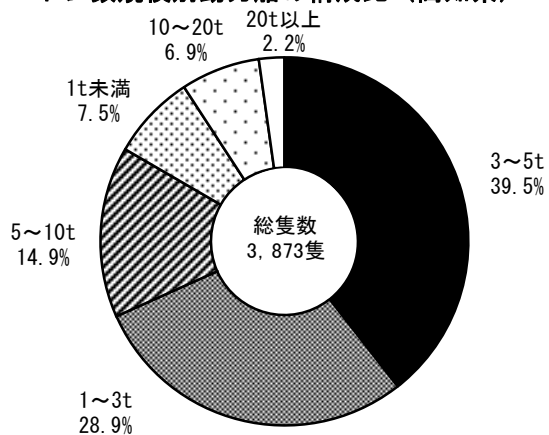

27 製造品出荷額等(従業者4人以上の事業所・総額)

No.	都道府県名	百万円	順位
1	北海道	5,262,648	20
2	青森	1,264,566	43
3	岩手	2,412,545	30
4	宮城	3,513,591	24
5	秋田	1,400,805	40
6	山形	2,940,137	28
7	福島	5,485,297	19
8	茨城	10,437,338	9
9	栃木	8,041,184	11
10	群馬	7,600,404	12
11	埼玉	13,568,987	5
12	千葉	11,257,573	7
13	東京	11,198,997	8
14	神奈川	18,565,989	2
15	新潟	4,580,374	23
16	富山	3,510,096	25
17	石川	2,378,450	32
18	福井	1,813,319	37
19	山梨	2,399,669	31
20	長野	6,035,010	17
21	岐阜	4,945,260	21
22	静岡	16,699,764	3
23	愛知	36,813,584	1
24	三重	8,775,095	10
25	滋賀	6,169,395	16
26	京都	4,816,044	22
27	大阪	15,961,123	4
28	兵庫	12,945,203	6
29	奈良	2,159,664	34
30	和歌山	2,364,304	33
31	鳥取	1,112,667	44
32	島根	1,040,096	45
33	岡山	6,683,678	15
34	広島	7,415,298	13
35	山口	5,529,427	18
36	徳島	1,644,695	38
37	香川	2,133,819	35
38	愛媛	3,300,853	27
39	高知	548,024	46
40	福岡	7,332,325	14
41	佐賀	1,515,758	39
42	長崎	1,269,929	42
43	熊本	2,584,836	29
44	大分	3,364,944	26
45	宮崎	1,327,373	41
46	鹿児島	1,841,248	36
47	沖縄	510,759	47
	全 国	284,472,147	

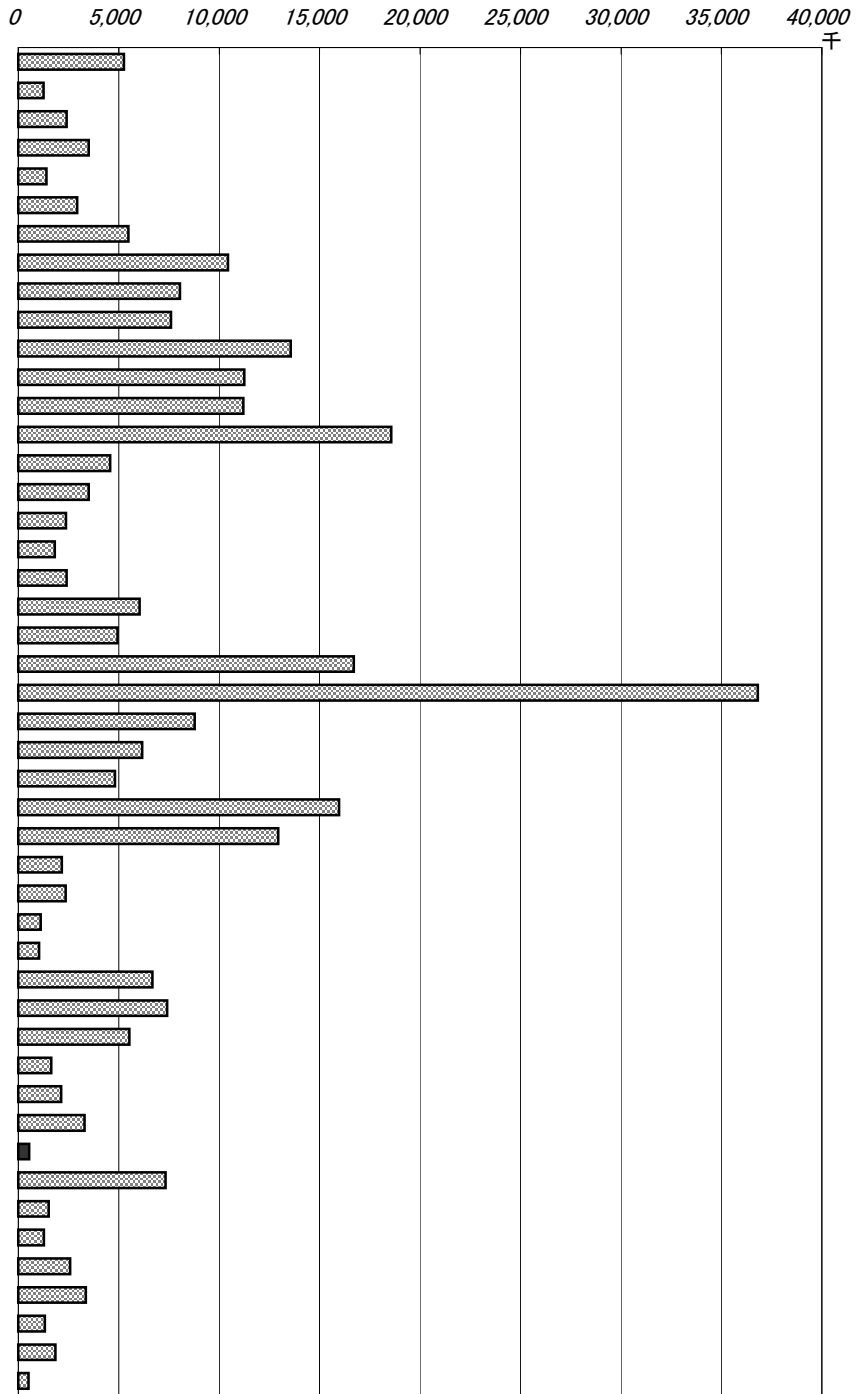

年次：平成16年12月31日現在

資料：工業統計表

出所：経済産業省

備考：本県＝全国計の0.19%

製造品出荷額等：次の合計額をいう

- 1 製造品出荷額
- 2 加工賃収入額
- 3 修理料収入額
- 4 製造工程から出たくず及び廃物の出荷額
- 5 その他の収入額

右表

従業者4人以上の事業所

業種別製造品出荷額等構成比
(平成17年・高知県)

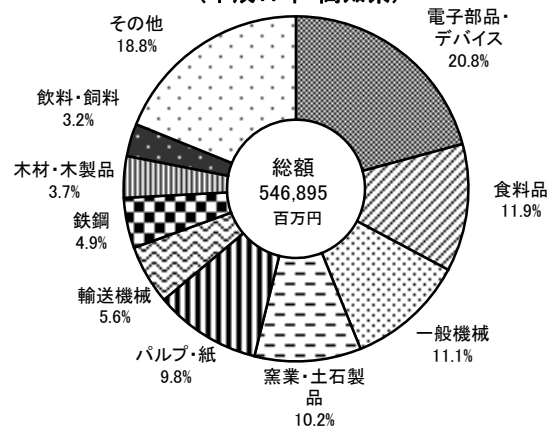

28 製造品出荷額等(従業者4人以上の事業所・従業者1人当たり)

No.	都道府県名	万円	順位
1	北海道	2,771.4	31
2	青森	2,110.5	44
3	岩手	2,506.7	35
4	宮城	2,791.5	30
5	秋田	1,830.3	47
6	山形	2,596.2	33
7	福島	3,031.6	23
8	茨城	3,908.7	12
9	栃木	3,957.3	10
10	群馬	3,564.6	16
11	埼玉	3,221.3	19
12	千葉	5,179.9	2
13	東京	2,852.5	27
14	神奈川	4,405.1	8
15	新潟	2,268.4	41
16	富山	2,841.5	28
17	石川	2,472.5	37
18	福井	2,373.9	40
19	山梨	3,165.3	21
20	長野	2,880.5	26
21	岐阜	2,478.1	36
22	静岡	3,856.2	13
23	愛知	4,617.2	4
24	三重	4,615.1	5
25	滋賀	4,320.1	9
26	京都	3,075.8	22
27	大阪	3,009.2	25
28	兵庫	3,597.4	14
29	奈良	3,022.2	24
30	和歌山	4,450.0	7
31	鳥取	2,832.4	29
32	島根	2,387.8	38
33	岡山	4,484.2	6
34	広島	3,578.7	15
35	山口	5,779.3	1
36	徳島	3,273.5	18
37	香川	3,192.7	20
38	愛媛	3,911.8	11
39	高知	2,020.8	46
40	福岡	3,365.4	17
41	佐賀	2,551.0	34
42	長崎	2,135.0	43
43	熊本	2,729.9	32
44	大分	5,074.4	3
45	宮崎	2,261.9	42
46	鹿児島	2,385.5	39
47	沖縄	2,090.7	45
	全 国	3,504.3	

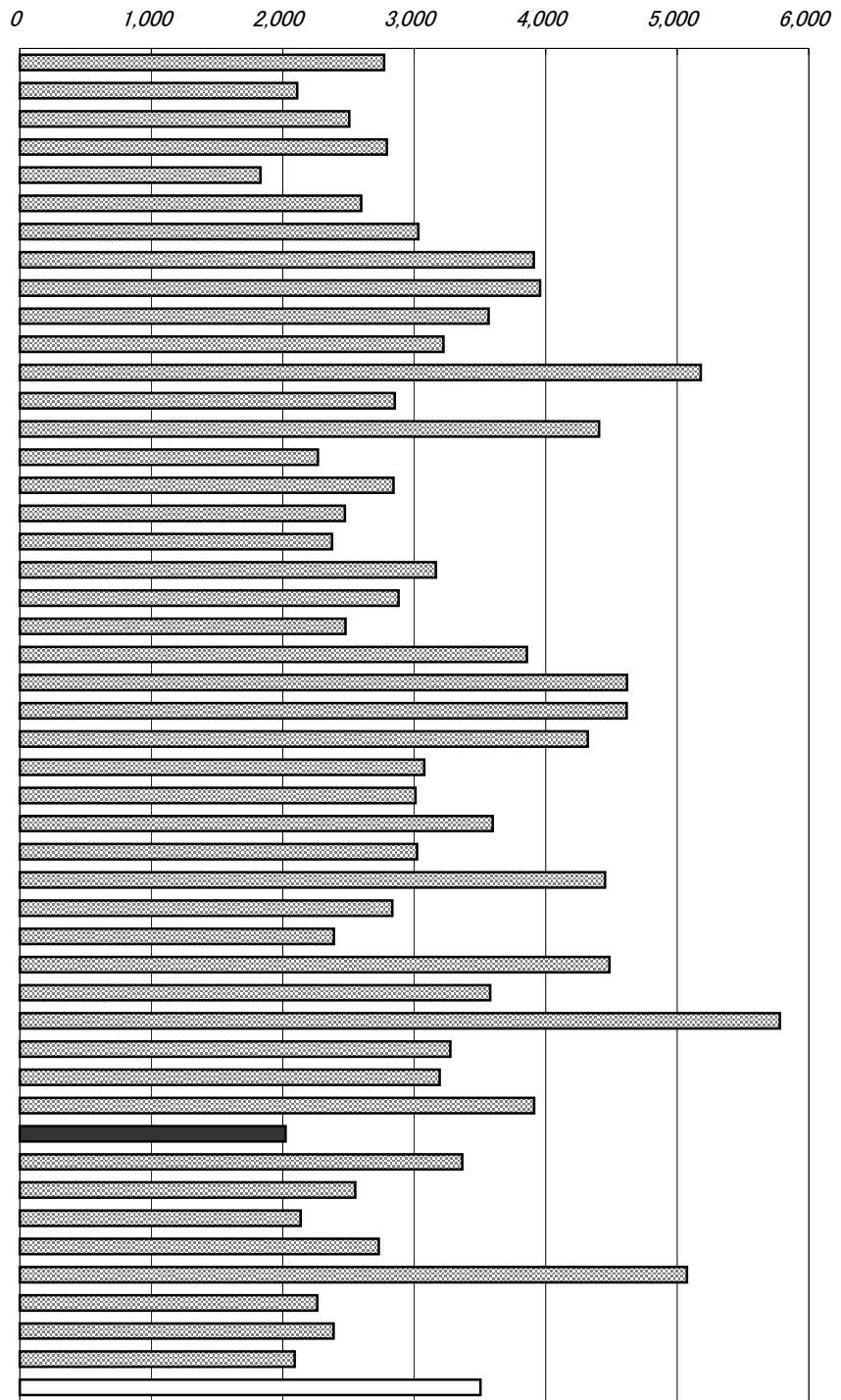

年次: 平成16年12月31日現在
 資料: 工業統計表
 出所: 経済産業省
 備考: 本県=全国平均の57.67%

右表

年次: 平成17年12月31日現在
 資料: 高知県の工業
 出所: 県統計課

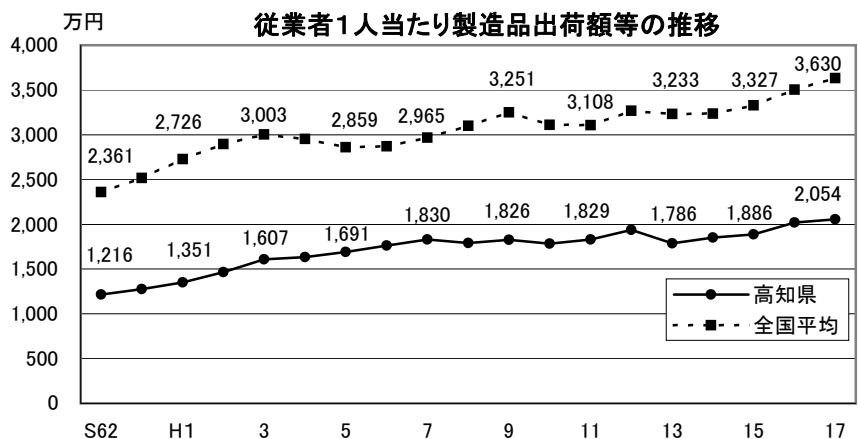

29 年間商品販売額

No.	都道府県名	10億円	順位
1	北海道	19,728	6
2	青森	3,578	28
3	岩手	3,383	30
4	宮城	10,237	12
5	秋田	2,626	35
6	山形	2,833	33
7	福島	4,721	21
8	茨城	6,651	15
9	栃木	5,472	18
10	群馬	6,046	17
11	埼玉	14,364	7
12	千葉	11,608	10
13	東京都	176,899	1
14	神奈川県	19,819	5
15	新潟	7,215	14
16	富山	3,278	32
17	石川	4,335	22
18	福井	2,296	39
19	山梨	1,938	41
20	長野	6,063	16
21	岐阜	4,918	20
22	静岡	10,757	11
23	愛知	40,882	3
24	三重	3,844	26
25	滋賀	2,517	37
26	京都	7,449	13
27	大阪	60,097	2
28	兵庫	12,915	8
29	奈良	2,147	40
30	和歌山	1,856	43
31	鳥取	1,478	47
32	島根	1,643	46
33	岡山	5,452	19
34	広島	11,993	9
35	山口	3,557	29
36	徳島	1,762	44
37	香川	3,890	25
38	愛媛	3,804	27
39	高知	1,664	45
40	福岡	21,690	4
41	佐賀	1,908	42
42	長崎	3,359	31
43	熊本	4,110	24
44	大分	2,586	36
45	宮崎	2,690	34
46	鹿児島	4,234	23
47	沖縄	2,485	38
	全 国	538,776	

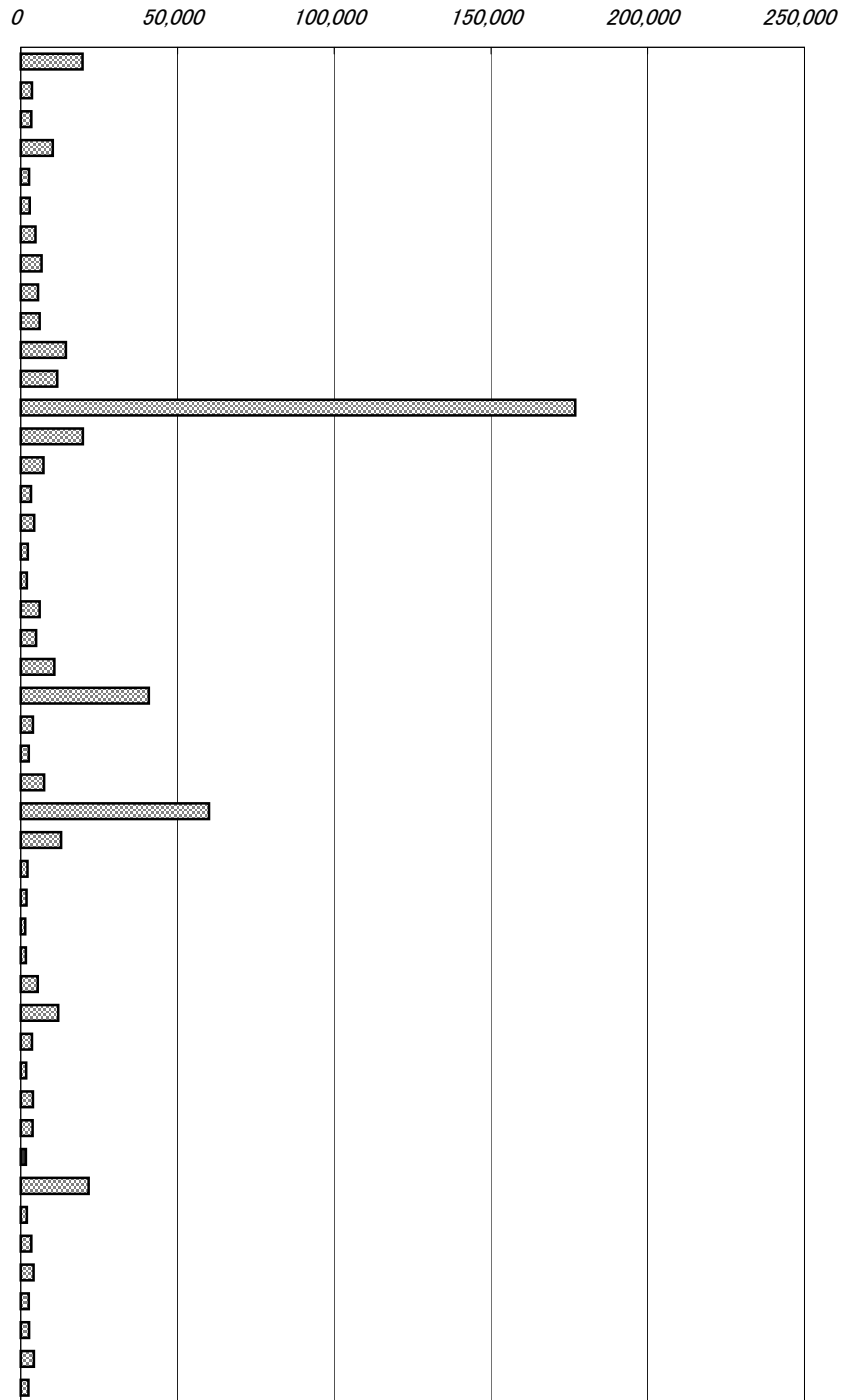

年次：平成16年6月1日現在
 資料：商業統計表(簡易調査)
 (本調査は5年毎、簡易調査は
 本調査の2年後に行う)
 出所：経済産業省
 備考：本県＝全国の0.31%

年間商品販売額
 平成15年4月1日～平成16年3月31日までの
 1年間の販売実績。(卸売業と小売業の合算)

年間商品販売額の推移 (高知県)

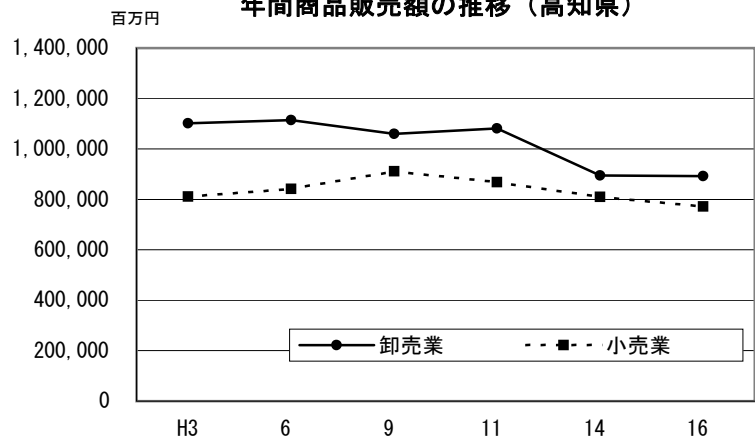

30 小売業事業所数(人口1万人当たり)

No.	都道府県名	事業所	順位
1	北海道	86.6	43
2	青森	112.9	20
3	岩手	114.9	19
4	宮城	99.1	36
5	秋田	124.8	7
6	山形	122.9	9
7	福島	110.4	25
8	茨城	93.4	38
9	栃木	100.4	35
10	群馬	106.2	28
11	埼玉	64.6	47
12	千葉	71.0	45
13	東京	92.3	41
14	神奈川	68.5	46
15	新潟	116.5	17
16	富山	129.0	3
17	石川	115.9	18
18	福井	125.6	6
19	山梨	112.6	23
20	長野	107.1	27
21	岐阜	105.9	29
22	静岡	104.2	30
23	愛知	85.3	44
24	三重	101.3	34
25	滋賀	92.4	40
26	京都	109.6	26
27	大阪	93.4	39
28	兵庫	95.6	37
29	奈良	87.6	42
30	和歌山	132.0	2
31	鳥取	112.8	21
32	島根	132.6	1
33	岡山	104.1	32
34	広島	102.9	33
35	山口	120.1	11
36	徳島	126.7	5
37	香川	112.8	22
38	愛媛	118.0	14
39	高知	128.8	4
40	福岡	104.2	31
41	佐賀	118.9	13
42	長崎	123.4	8
43	熊本	110.9	24
44	大分	119.4	12
45	宮崎	116.6	16
46	鹿児島	121.4	10
47	沖縄	117.9	15
	全 国	97.0	

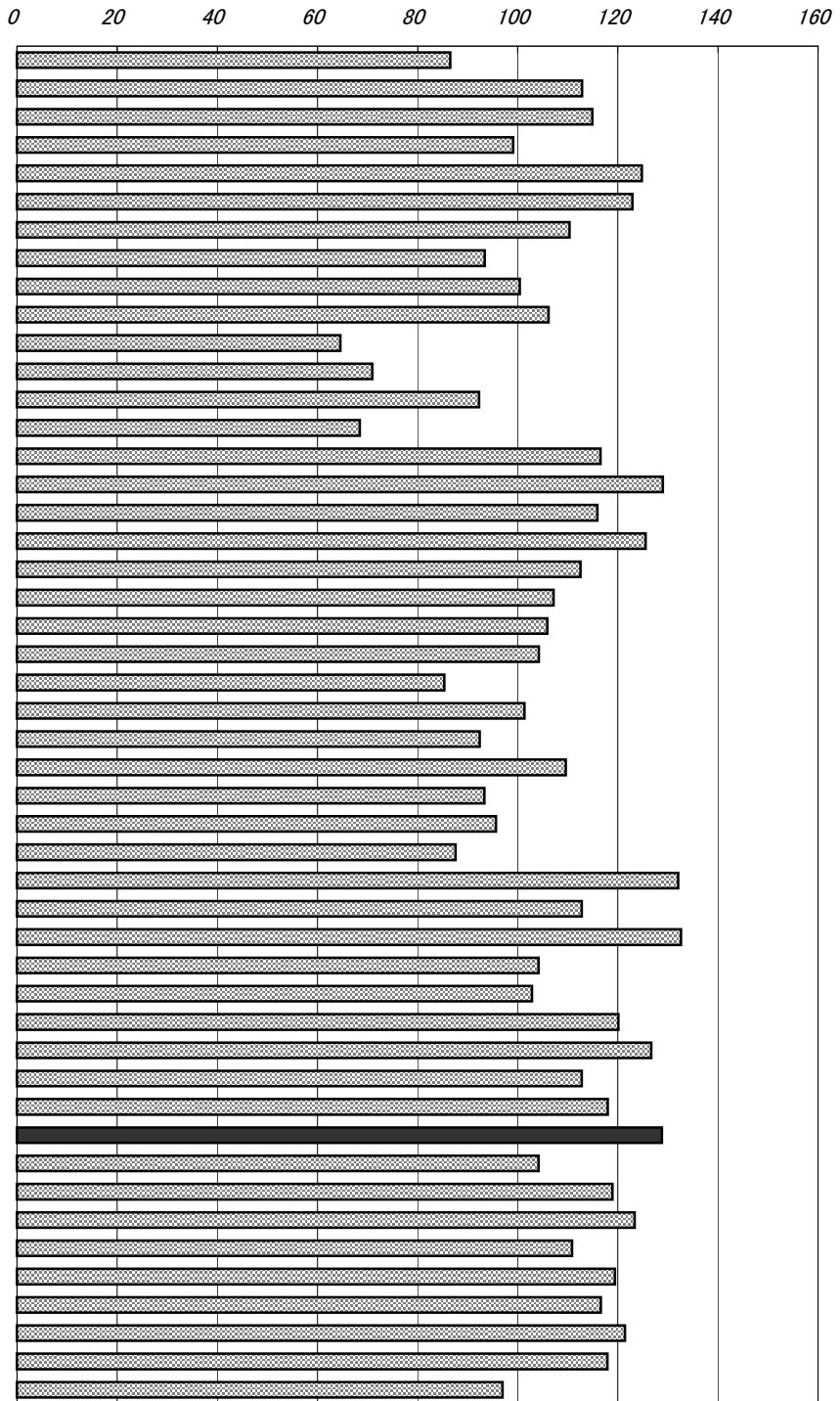

年次：平成16年6月1日

資料：商業統計表(簡易調査)

(本調査は5年毎、簡易調査は本調査の2年後に行う)

出所：経済産業省

備考：本県＝全国平均の132.82%

小売業売場面積(高知県・1事業所当たり)

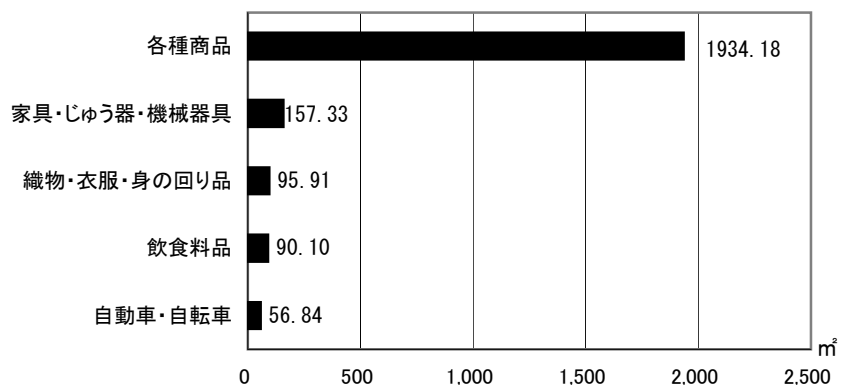

31 従業者数(1事業所当たり)

No.	都道府県名	人	順位
1	北海道	8.84	15
2	青森	7.61	37
3	岩手	8.06	26
4	宮城	9.03	10
5	秋田	7.49	41
6	山形	7.51	40
7	福島	8.36	20
8	茨城	9.15	9
9	栃木	8.85	14
10	群馬	8.51	19
11	埼玉	9.41	7
12	千葉	9.80	4
13	東京都	11.67	1
14	神奈川県	10.43	2
15	新潟	7.91	30
16	富山	8.56	18
17	石川	7.82	33
18	福井	7.66	35
19	山梨	7.42	42
20	長野	7.95	29
21	岐阜	7.70	34
22	静岡	8.80	16
23	愛知	10.16	3
24	三重	8.87	13
25	滋賀	9.46	6
26	京都	8.02	28
27	大阪	9.50	5
28	兵庫	8.66	17
29	奈良	8.33	23
30	和歌山	6.50	47
31	鳥取	8.14	25
32	島根	7.34	43
33	岡山	9.17	8
34	広島	8.95	12
35	山口	8.34	22
36	徳島	7.22	44
37	香川	8.02	27
38	愛媛	7.84	32
39	高知	6.99	45
40	福岡	8.99	11
41	佐賀	8.17	24
42	長崎	7.61	38
43	熊本	8.36	21
44	大分	7.87	31
45	宮崎	7.58	39
46	鹿児島	7.65	36
47	沖縄	6.82	46
	全 国	9.09	

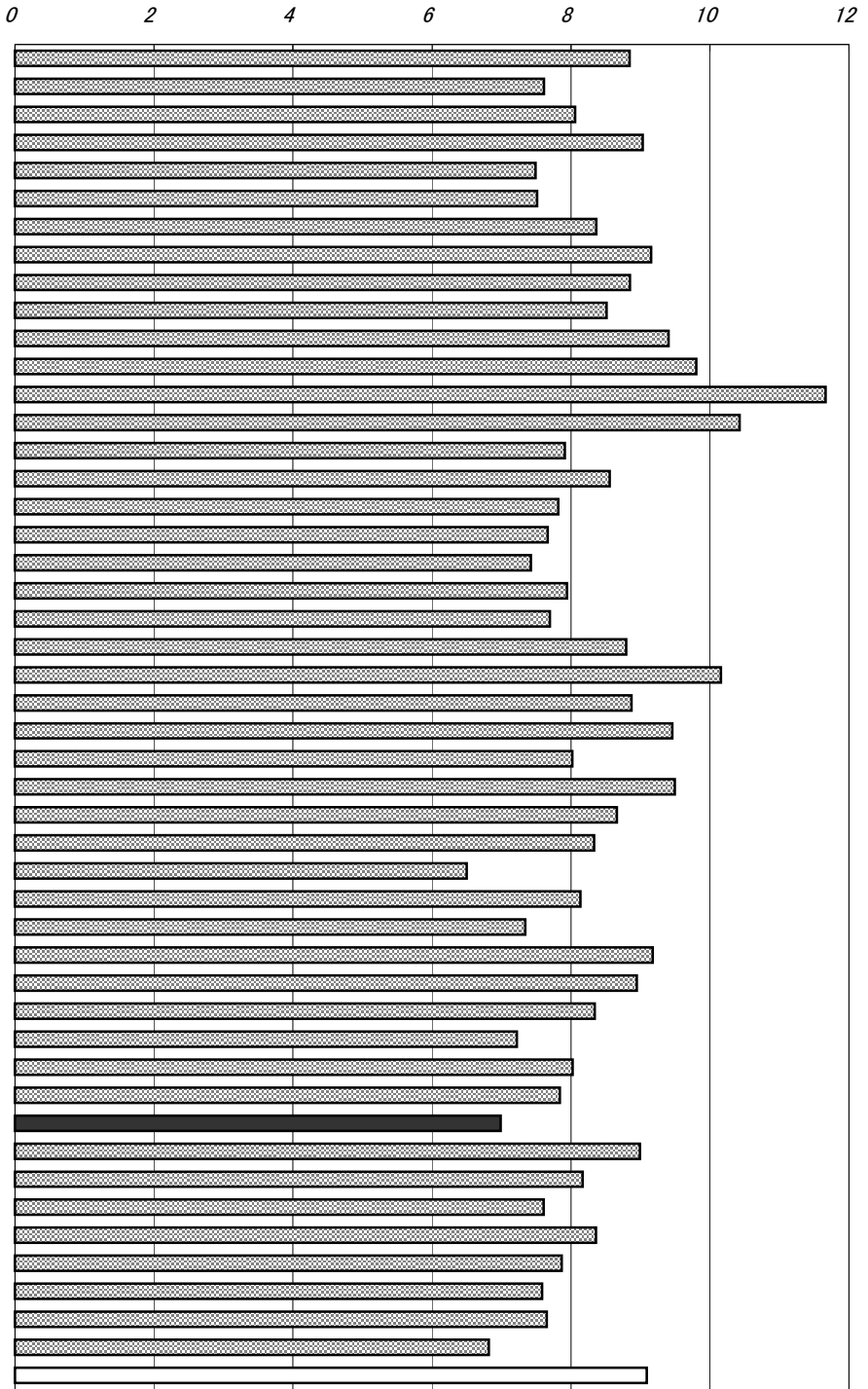

年次：平成16年6月1日現在

資料：事業所・企業統計調査報告(簡易調査)

(本調査は5年毎、簡易調査は
本調査の3年後に行う)

出所：総務省統計局

備考：本県＝全国平均の76.90%
数字は民営事業所のみのもの

産業別従業者数(高知県)

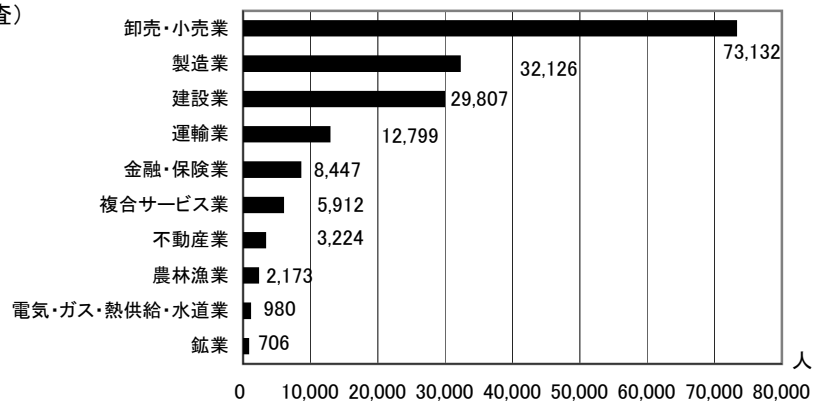

32 財政力指数

No.	都道府県名	指数	順位
1	北海道	0.35321	25
2	青森	0.26464	37
3	岩手	0.25958	39
4	宮城	0.47026	13
5	秋田	0.24166	43
6	山形	0.28200	35
7	福島	0.38264	22
8	茨城	0.52660	8
9	栃木	0.49099	10
10	群馬	0.48531	11
11	埼玉	0.62966	7
12	千葉	0.63098	6
13	東京都	1.05962	1
14	神奈川県	0.80639	3
15	新潟	0.36383	24
16	富山	0.35113	26
17	石川	0.38301	21
18	福井	0.32574	29
19	山梨	0.31892	31
20	長野	0.39568	20
21	岐阜	0.43425	18
22	静岡	0.63653	5
23	愛知	0.87626	2
24	三重	0.46578	15
25	滋賀	0.44246	17
26	京都	0.47986	12
27	大阪	0.69080	4
28	兵庫	0.46948	14
29	奈良	0.33309	28
30	和歌山	0.25943	40
31	鳥取	0.22522	45
32	島根	0.20349	47
33	岡山	0.40038	19
34	広島	0.45585	16
35	山口	0.34440	27
36	徳島	0.29393	33
37	香川	0.36804	23
38	愛媛	0.32089	30
39	高知	0.20639	46
40	福岡	0.52223	9
41	佐賀	0.28326	34
42	長崎	0.23794	44
43	熊本	0.31173	32
44	大分	0.27607	36
45	宮崎	0.25017	42
46	鹿児島	0.26364	38
47	沖縄	0.25545	41
	全国	0.41125	

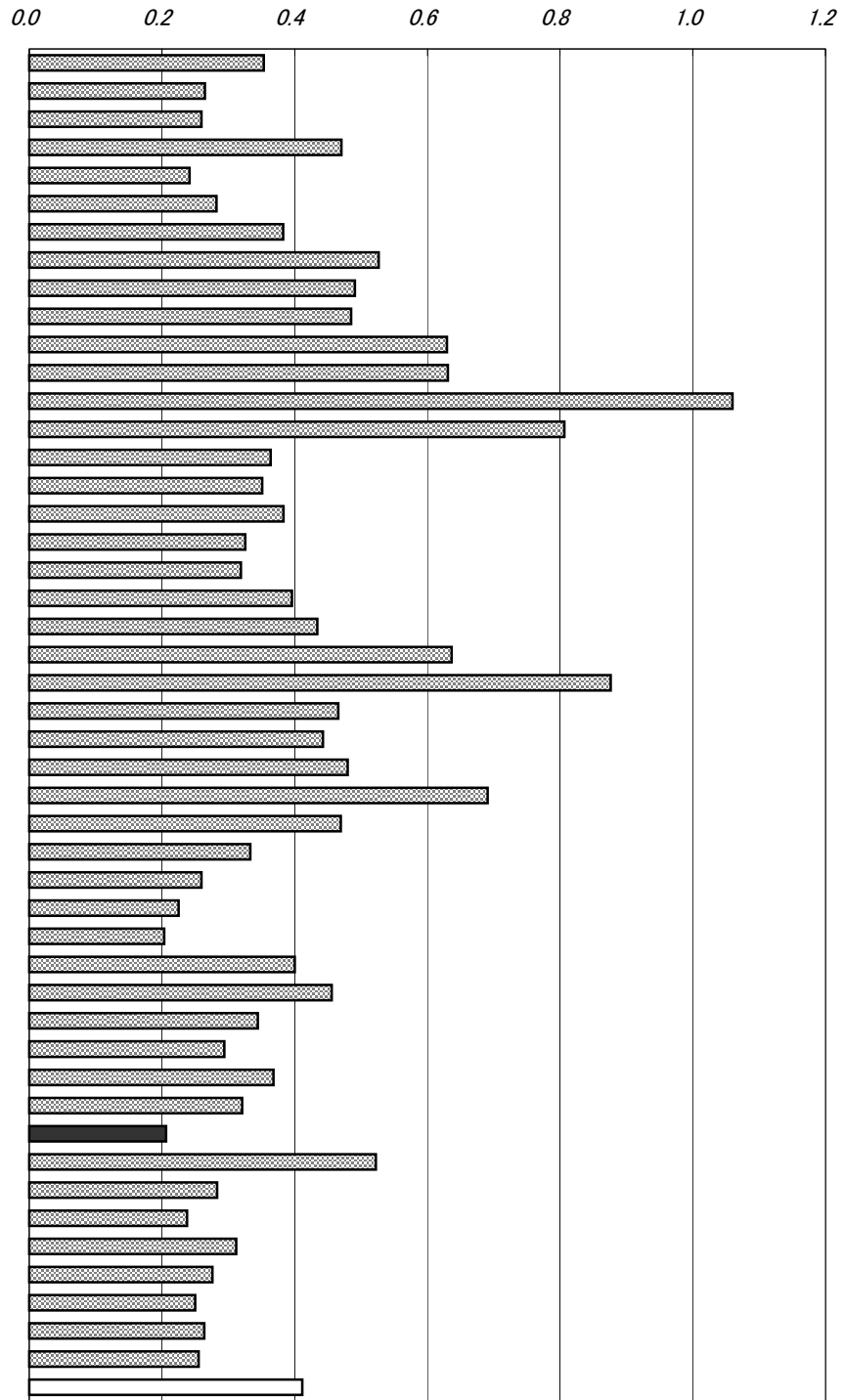

年次：平成16年度(H14～16年度平均)

資料：都道府県決算状況調

出所：総務省自治財政局

備考：本県＝全国平均の50.19%

財政力指数

地方公共団体の財政力を示す指標として用いられ、数値が1に近いほど財政力が強いとされる。

$$\text{財政力指数} = \frac{\text{基準財政収入額(H14～16年度平均)}}{\text{基準財政需要額(H14～16年度平均)}}$$

高知県財政力指数の推移

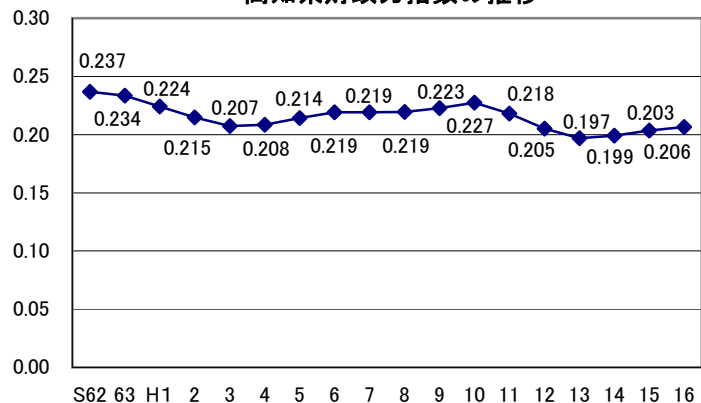

33 地方債現在高(人口1人当たり)

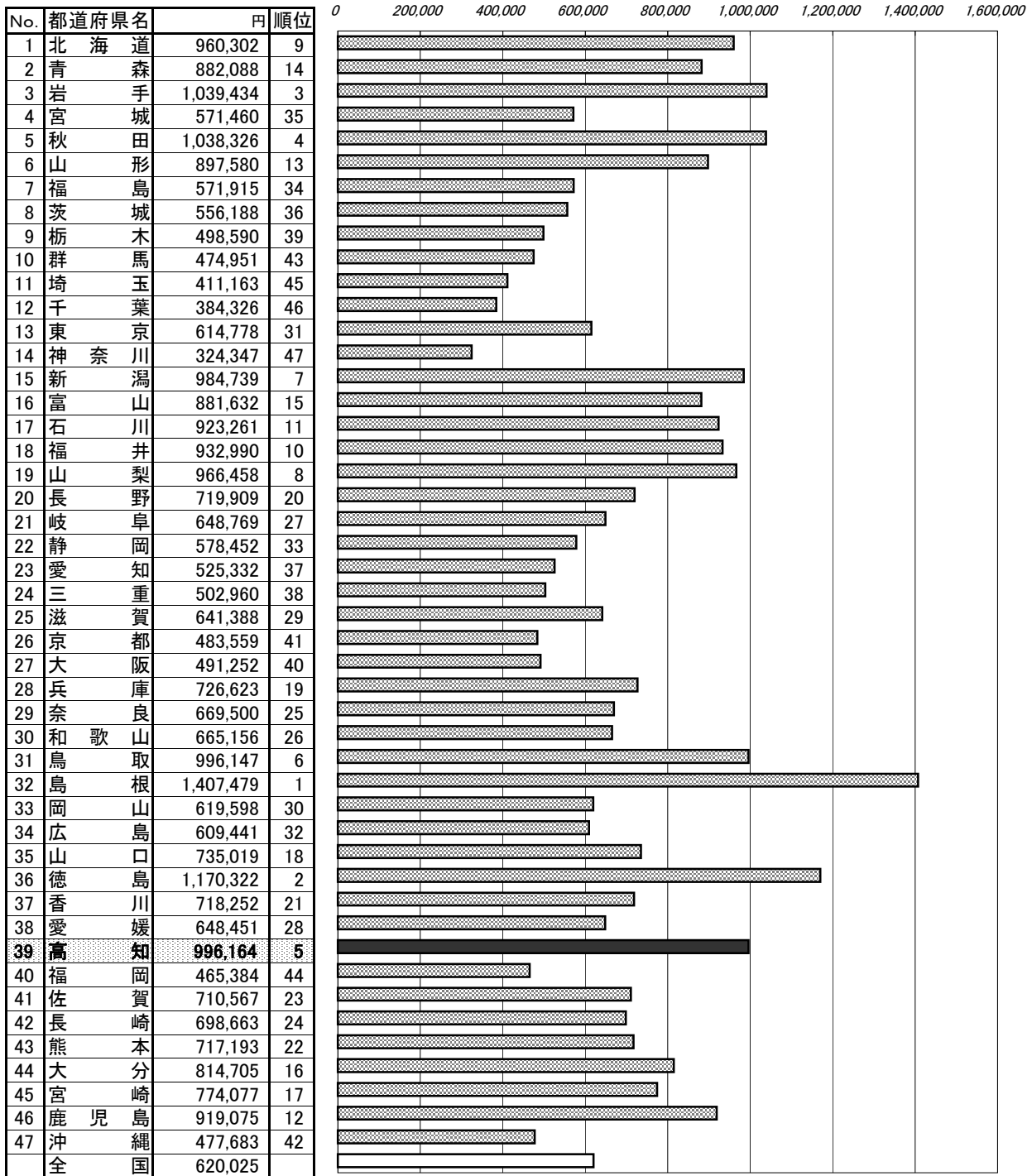

年次：平成16年度

資料：都道府県決算状況調

出所：総務省自治財政局

備考：本県＝全国平均の160.67%

地方債現在高

地方公共団体が前年度までに発行した額のうち、当該年度までに償還した分を差し引き、それに当該年度の新規発行額を加えた年度末現在額である。

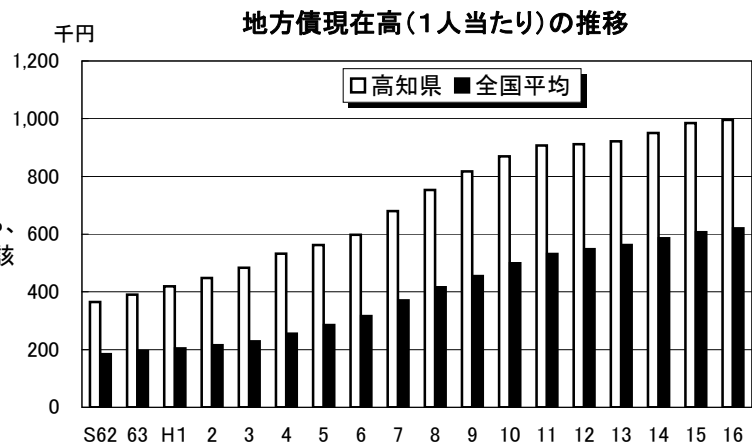

34 行政投資額(人口1人当たり)

No.	都道府県名	円	順位
1	北海道	381,290	8
2	青森	326,834	19
3	岩手	360,212	11
4	宮城	235,924	36
5	秋田	433,771	3
6	山形	322,974	20
7	福島	276,582	25
8	茨城	222,413	38
9	栃木	214,115	40
10	群馬	208,385	42
11	埼玉	141,749	47
12	千葉	155,559	46
13	東京	209,225	41
14	神奈川	156,888	45
15	新潟	336,466	15
16	富山	350,836	12
17	石川	381,960	7
18	福井	407,708	5
19	山梨	396,173	6
20	長野	273,419	26
21	岐阜	345,213	13
22	静岡	253,044	30
23	愛知	206,962	43
24	三重	262,253	29
25	滋賀	281,118	24
26	京都	215,825	39
27	大阪	170,763	44
28	兵庫	240,623	34
29	奈良	237,574	35
30	和歌山	332,053	17
31	鳥取	453,197	2
32	島根	560,677	1
33	岡山	249,868	31
34	広島	242,551	33
35	山口	269,248	27
36	徳島	373,865	9
37	香川	246,008	32
38	愛媛	298,122	22
39	高知	408,110	4
40	福岡	233,067	37
41	佐賀	319,115	21
42	長崎	326,843	18
43	熊本	265,754	28
44	大分	294,162	23
45	宮崎	332,626	16
46	鹿児島	337,798	14
47	沖縄	364,875	10
	全 国	247,565	

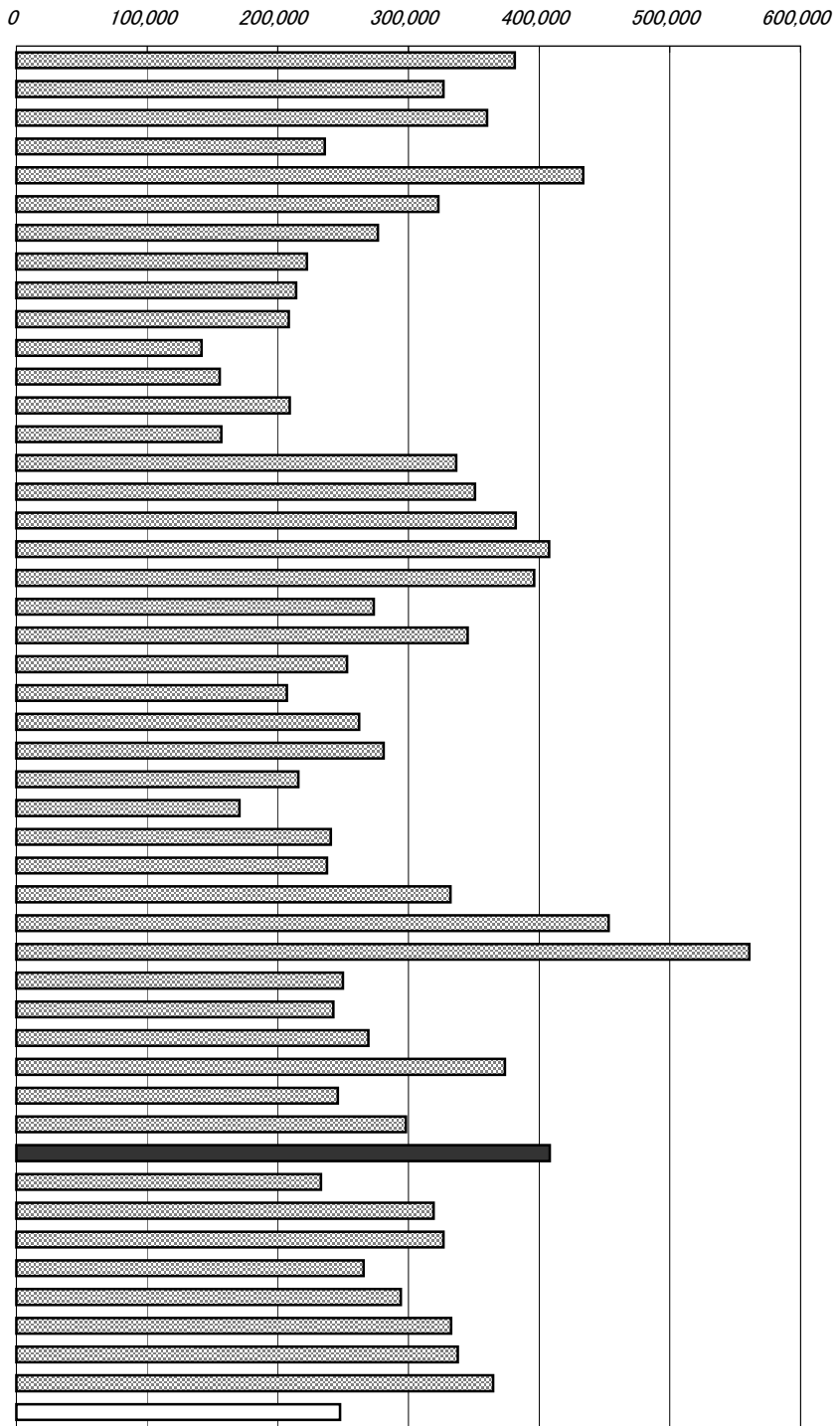

年次: 平成15年度
 資料: 行政投資実績
 出所: 総務省
 備考: 本県=全国平均の164.85%

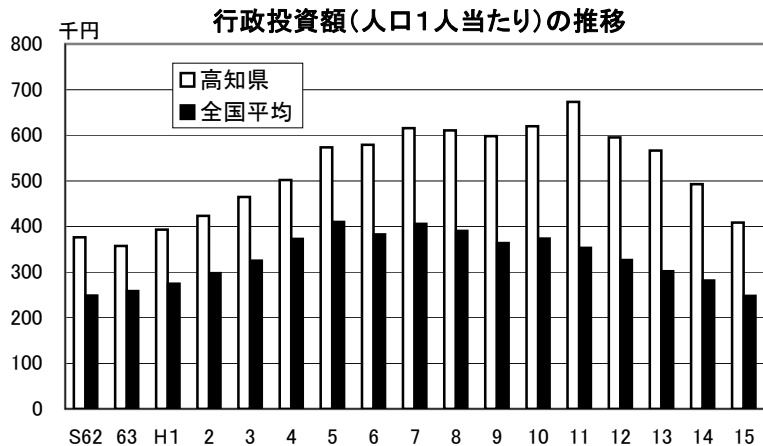

35 歳入決算額(人口1人当たり)

No.	都道府県名	千円	順位
1	北海道	465.14	21
2	青森	531.31	10
3	岩手	535.59	9
4	宮城	339.97	38
5	秋田	600.28	7
6	山形	501.59	15
7	福島	415.70	27
8	茨城	337.27	39
9	栃木	407.60	29
10	群馬	372.39	34
11	埼玉	220.96	46
12	千葉	240.88	45
13	東京	509.68	12
14	神奈川	200.96	47
15	新潟	635.26	4
16	富山	492.35	18
17	石川	461.42	23
18	福井	613.56	6
19	山梨	548.62	8
20	長野	396.24	30
21	岐阜	374.32	33
22	静岡	299.97	42
23	愛知	295.68	43
24	三重	370.13	35
25	滋賀	381.79	31
26	京都	307.52	40
27	大阪	300.70	41
28	兵庫	376.82	32
29	奈良	342.80	37
30	和歌山	497.03	16
31	鳥取	668.30	3
32	島根	787.65	1
33	岡山	420.19	26
34	広島	344.97	36
35	山口	501.72	14
36	徳島	673.35	2
37	香川	464.17	22
38	愛媛	445.60	24
39	高知	616.43	5
40	福岡	294.80	44
41	佐賀	503.83	13
42	長崎	491.38	19
43	熊本	412.12	28
44	大分	493.91	17
45	宮崎	526.23	11
46	鹿児島	490.92	20
47	沖縄	432.38	25
	全 国	383.72	

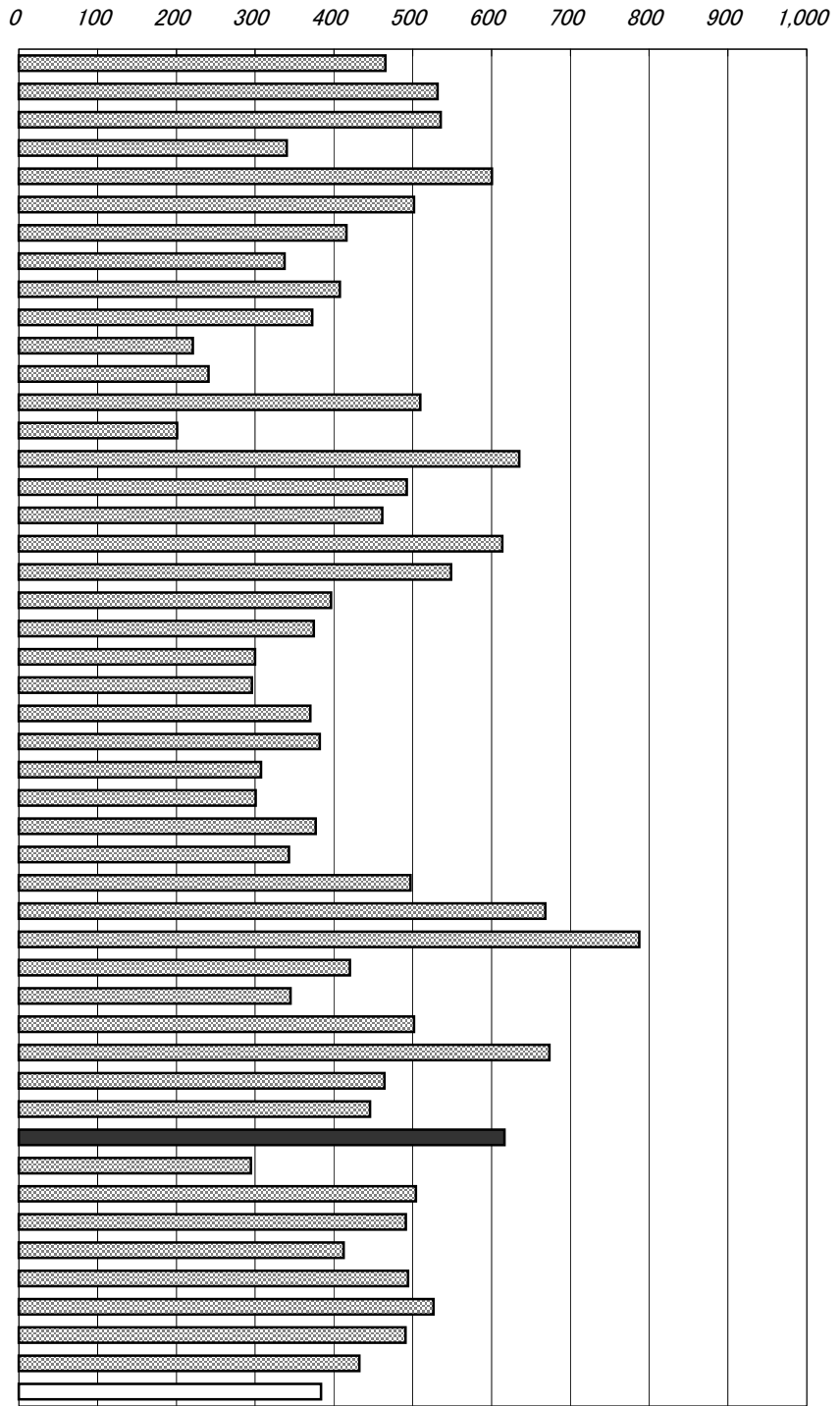

年次: 平成16年度
 資料: 都道府県決算状況調
 出所: 総務省自治財政局
 備考: 本県=全国平均の160.65%

右表
 年次: 平成17年度
 資料: 高知県歳入歳出決算書
 出所: 高知県

高知県歳入決算額(一般会計)内訳

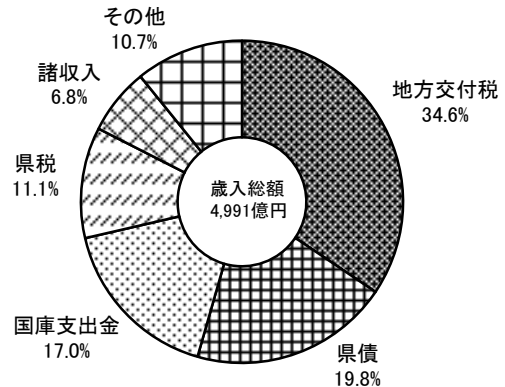

36 歳出決算額(人口1人当たり)

No.	都道府県名	千円	順位
1	北海道	463.20	21
2	青森	523.15	9
3	岩手	523.12	10
4	宮城	332.13	38
5	秋田	593.84	7
6	山形	493.60	14
7	福島	411.62	27
8	茨城	331.83	39
9	栃木	398.60	29
10	群馬	365.25	34
11	埼玉	218.97	46
12	千葉	238.62	45
13	東京	497.76	12
14	神奈川	198.80	47
15	新潟	628.36	4
16	富山	476.34	20
17	石川	453.94	22
18	福井	601.65	6
19	山梨	525.51	8
20	長野	387.62	30
21	岐阜	367.16	33
22	静岡	295.63	42
23	愛知	293.88	43
24	三重	356.59	35
25	滋賀	374.72	31
26	京都	304.93	40
27	大阪	301.00	41
28	兵庫	374.33	32
29	奈良	337.62	37
30	和歌山	487.15	16
31	鳥取	643.74	2
32	島根	774.06	1
33	岡山	415.37	26
34	広島	341.03	36
35	山口	491.50	15
36	徳島	640.55	3
37	香川	452.29	23
38	愛媛	432.97	24
39	高知	605.00	5
40	福岡	287.41	44
41	佐賀	495.07	13
42	長崎	480.29	17
43	熊本	400.37	28
44	大分	480.08	18
45	宮崎	516.73	11
46	鹿児島	479.91	19
47	沖縄	426.67	25
	全 国	377.44	

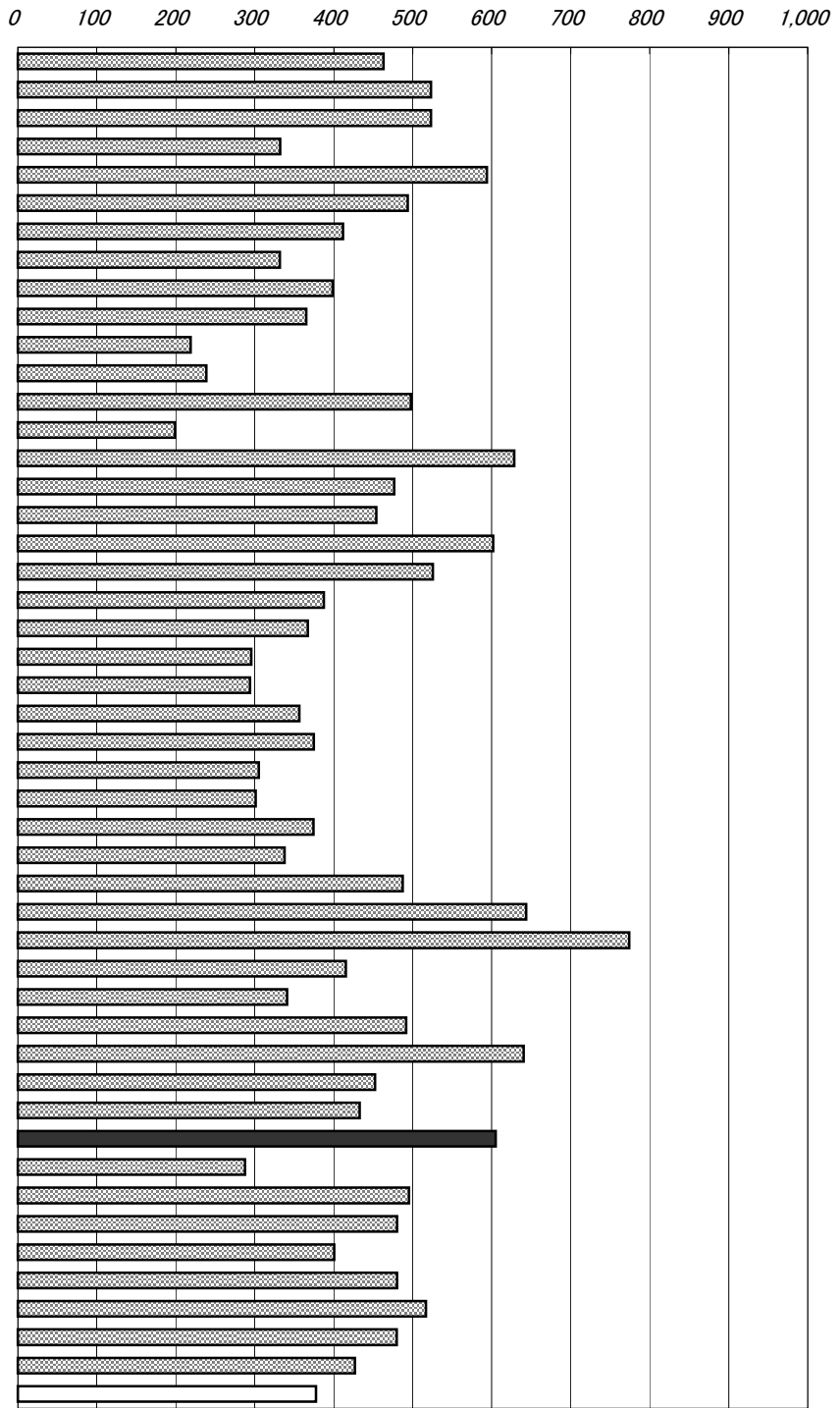

年次: 平成16年度

資料: 都道府県決算状況調

出所: 総務省自治財政局

備考: 本県=全国平均の160.29%

右表

年次: 平成17年度

資料: 高知県歳入歳出決算書

出所: 高知県

高知県歳出決算額(一般会計)内訳

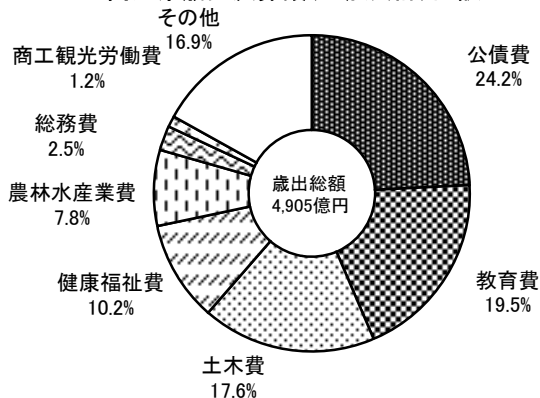

37 地方交付税額(人口1人当たり)

No.	都道府県名	千円	順位
1	北海道	121.66	23
2	青森	160.05	8
3	岩手	170.72	6
4	宮城	76.83	34
5	秋田	181.04	4
6	山形	155.19	14
7	福島	113.24	26
8	茨城	63.03	39
9	栃木	77.80	33
10	群馬	76.57	35
11	埼玉	34.70	43
12	千葉	36.75	42
13	東京	-	-
14	神奈川	17.19	45
15	新潟	122.99	20
16	富山	126.80	19
17	石川	118.91	24
18	福井	159.46	9
19	山梨	149.56	16
20	長野	110.34	27
21	岐阜	91.42	30
22	静岡	43.52	41
23	愛知	10.16	46
24	三重	84.21	32
25	滋賀	91.31	31
26	京都	69.56	38
27	大阪	32.13	44
28	兵庫	69.65	37
29	奈良	102.50	28
30	和歌山	156.62	13
31	鳥取	212.32	2
32	島根	243.36	1
33	岡山	95.10	29
34	広島	74.07	36
35	山口	127.15	18
36	徳島	172.32	5
37	香川	115.19	25
38	愛媛	122.97	21
39	高知	210.66	3
40	福岡	57.06	40
41	佐賀	159.13	11
42	長崎	156.62	12
43	熊本	122.25	22
44	大分	154.44	15
45	宮崎	164.39	7
46	鹿児島	159.16	10
47	沖縄	135.53	17
	全 国	72.90	

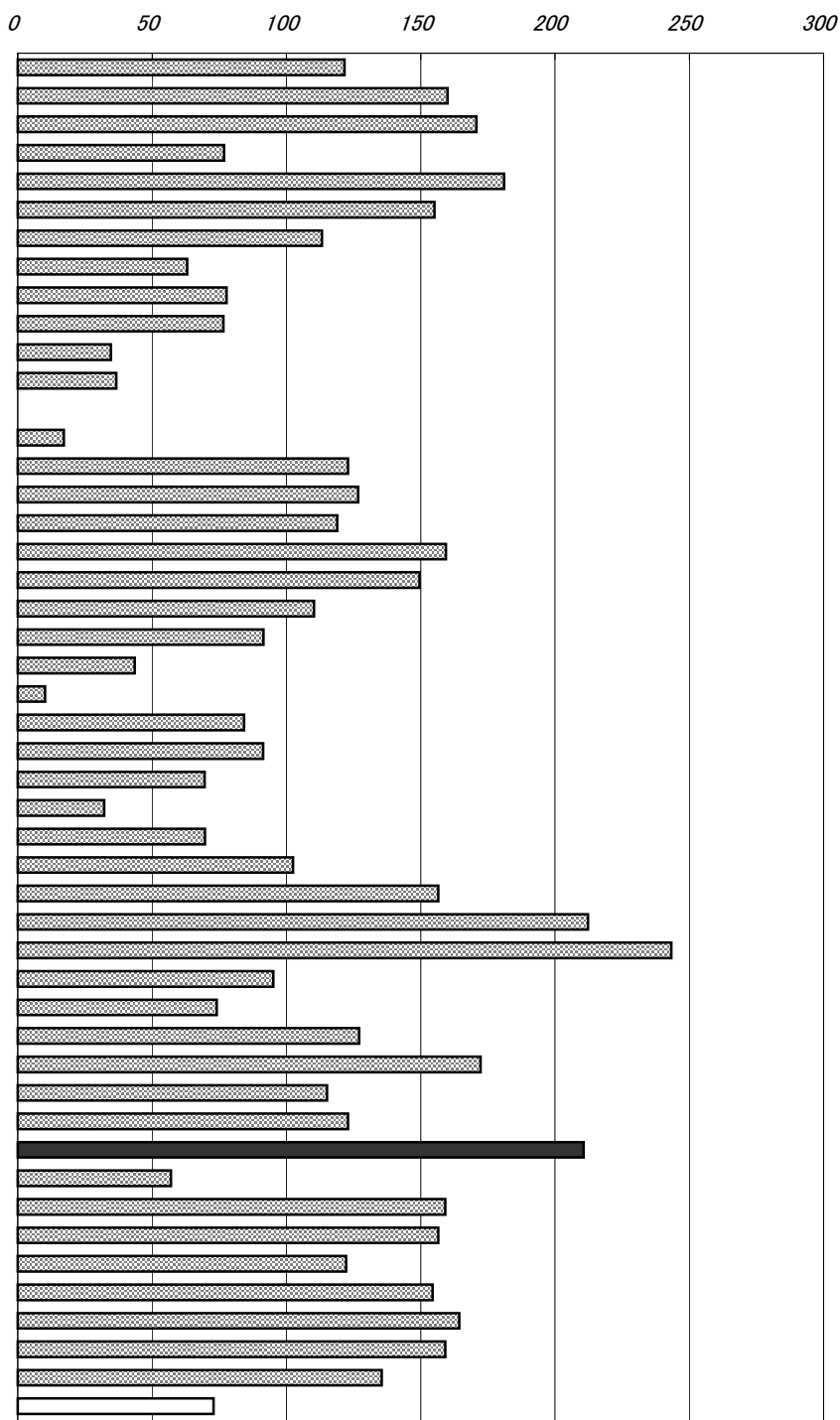

年次: 平成16年度
 資料: 都道府県決算状況調
 出所: 総務省自治財政局
 備考: 本県=全国平均の288.97%

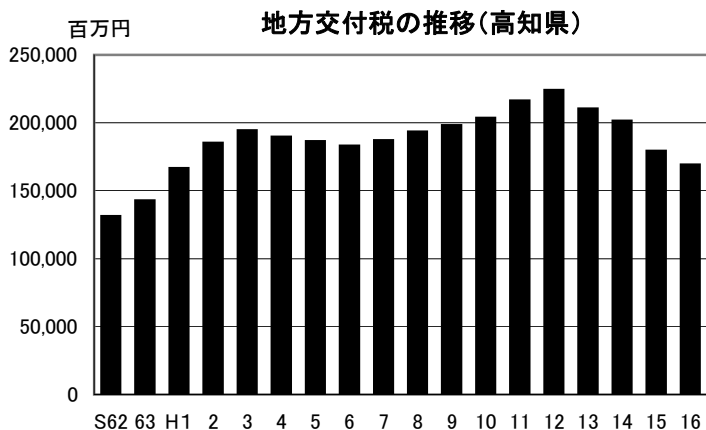

38 国庫支出金額(人口1人当たり)

No.	都道府県名	千円	順位
1	北海道	85.52	18
2	青森	94.31	12
3	岩手	90.56	15
4	宮城	50.17	36
5	秋田	103.75	8
6	山形	72.28	23
7	福島	70.71	24
8	茨城	51.75	35
9	栃木	57.53	31
10	群馬	49.51	37
11	埼玉	29.91	46
12	千葉	34.68	45
13	東京	35.79	43
14	神奈川	25.79	47
15	新潟	99.97	11
16	富山	66.09	25
17	石川	75.09	22
18	福井	120.06	4
19	山梨	90.13	16
20	長野	57.81	30
21	岐阜	60.24	27
22	静岡	45.96	40
23	愛知	36.50	42
24	三重	54.77	34
25	滋賀	56.13	33
26	京都	39.88	41
27	大阪	34.79	44
28	兵庫	46.48	39
29	奈良	56.95	32
30	和歌山	87.86	17
31	鳥取	106.24	7
32	島根	144.95	1
33	岡山	58.72	28
34	広島	61.02	26
35	山口	85.14	19
36	徳島	108.80	6
37	香川	58.45	29
38	愛媛	76.61	21
39	高知	125.08	3
40	福岡	49.02	38
41	佐賀	90.61	14
42	長崎	102.96	9
43	熊本	77.30	20
44	大分	93.23	13
45	宮崎	102.10	10
46	鹿児島	115.39	5
47	沖縄	129.60	2
	全 国	56.18	

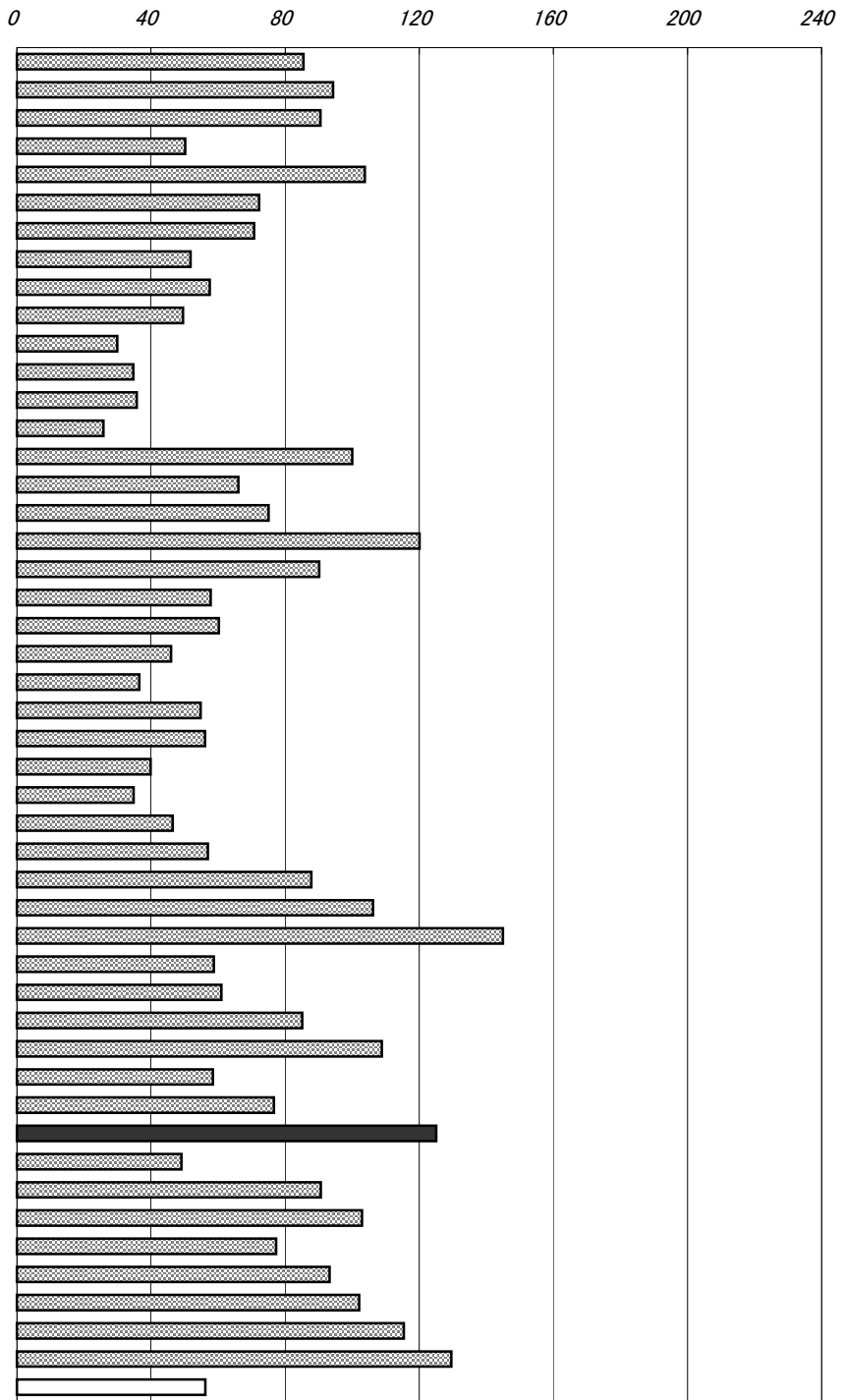

年次：平成16年度

資料：都道府県決算状況調

出所：総務省自治財政局

備考：本県＝全国平均の222.63%

国庫支出金

国と地方公共団体の負担区分に基づいて支出される国の委託金、補助金などの総称。

右表

年次：平成17年度

資料：高知県歳入歳出決算書

出所：高知県

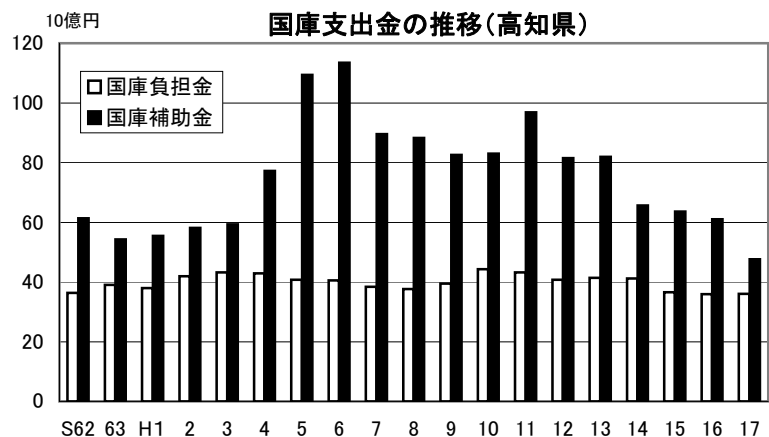

39 小学校数(児童10万人当たり)

No.	都道府県名	校 数	順位
1	北海道	468.4	11
2	青森	457.9	13
3	岩手	564.2	5
4	宮城	350.0	27
5	秋田	488.1	10
6	山形	519.1	8
7	福島	442.3	14
8	茨城	334.4	31
9	栃木	366.9	25
10	群馬	291.5	35
11	埼玉	205.7	46
12	千葉	256.0	40
13	東京	236.5	43
14	神奈川	186.2	47
15	新潟	421.2	19
16	富山	343.4	30
17	石川	348.5	29
18	福井	434.6	17
19	山梨	411.9	20
20	長野	310.8	34
21	岐阜	312.5	33
22	静岡	252.2	42
23	愛知	225.7	44
24	三重	402.3	21
25	滋賀	274.1	38
26	京都	316.5	32
27	大阪	208.4	45
28	兵庫	253.9	41
29	奈良	280.3	36
30	和歌山	519.4	7
31	鳥取	492.9	9
32	島根	646.6	2
33	岡山	384.4	23
34	広島	367.4	24
35	山口	439.1	16
36	徳島	628.5	3
37	香川	348.9	28
38	愛媛	441.0	15
39	高知	737.1	1
40	福岡	271.7	39
41	佐賀	359.4	26
42	長崎	465.6	12
43	熊本	425.9	18
44	大分	534.6	6
45	宮崎	399.5	22
46	鹿児島	596.5	4
47	沖縄	277.3	37
	全 国	318.3	

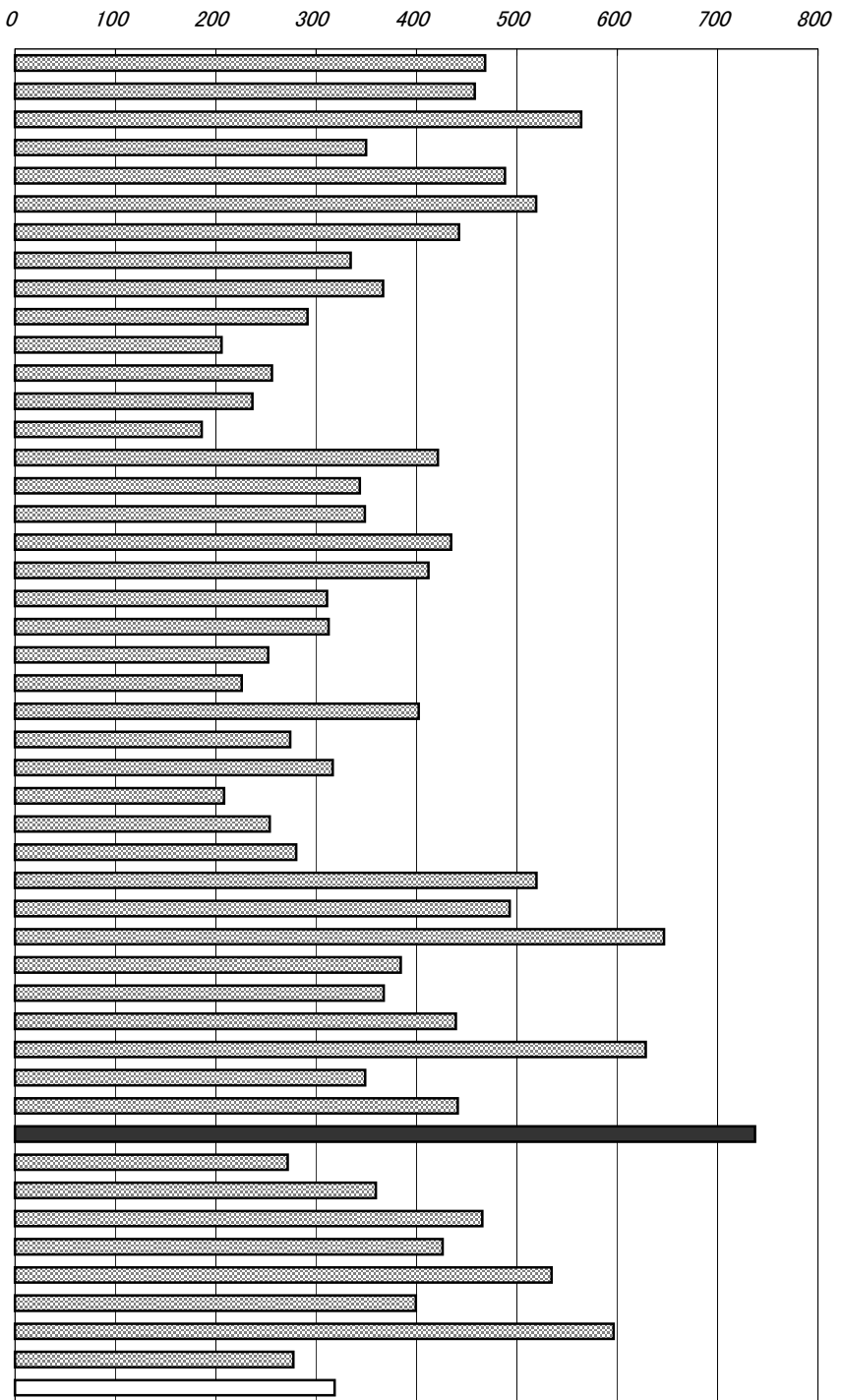

年次: 平成18年5月1日現在
 資料: 学校基本調査報告書
 出所: 文部科学省
 備考: 本県=全国平均の231.58%

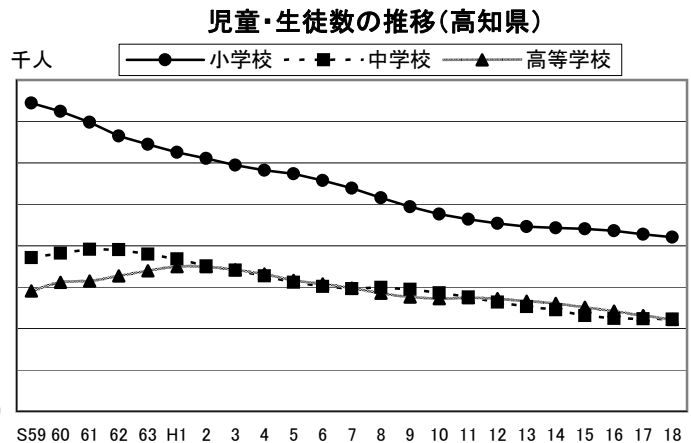

40 中学校数(生徒10万人当たり)

No.	都道府県名	校 数	順位
1	北海道	452.3	6
2	青森	394.4	13
3	岩手	477.7	4
4	宮城	340.6	23
5	秋田	418.0	11
6	山形	354.6	17
7	福島	365.3	16
8	茨城	272.1	38
9	栃木	300.1	33
10	群馬	307.5	32
11	埼玉	230.2	44
12	千葉	252.6	42
13	東京	277.8	37
14	神奈川	218.1	46
15	新潟	347.1	19
16	富山	285.9	35
17	石川	325.9	26
18	福井	346.1	21
19	山梨	387.1	14
20	長野	309.8	29
21	岐阜	322.7	27
22	静岡	267.9	39
23	愛知	211.5	47
24	三重	339.4	24
25	滋賀	254.9	41
26	京都	298.0	34
27	大阪	220.0	45
28	兵庫	250.7	43
29	奈良	281.1	36
30	和歌山	463.0	5
31	鳥取	350.3	18
32	島根	504.1	2
33	岡山	307.8	31
34	広島	344.2	22
35	山口	444.2	7
36	徳島	435.2	9
37	香川	313.8	28
38	愛媛	366.5	15
39	高知	636.9	1
40	福岡	260.8	40
41	佐賀	346.3	20
42	長崎	441.2	8
43	熊本	334.7	25
44	大分	432.0	10
45	宮崎	400.8	12
46	鹿児島	494.4	3
47	沖縄	308.3	30
	全 国	305.2	

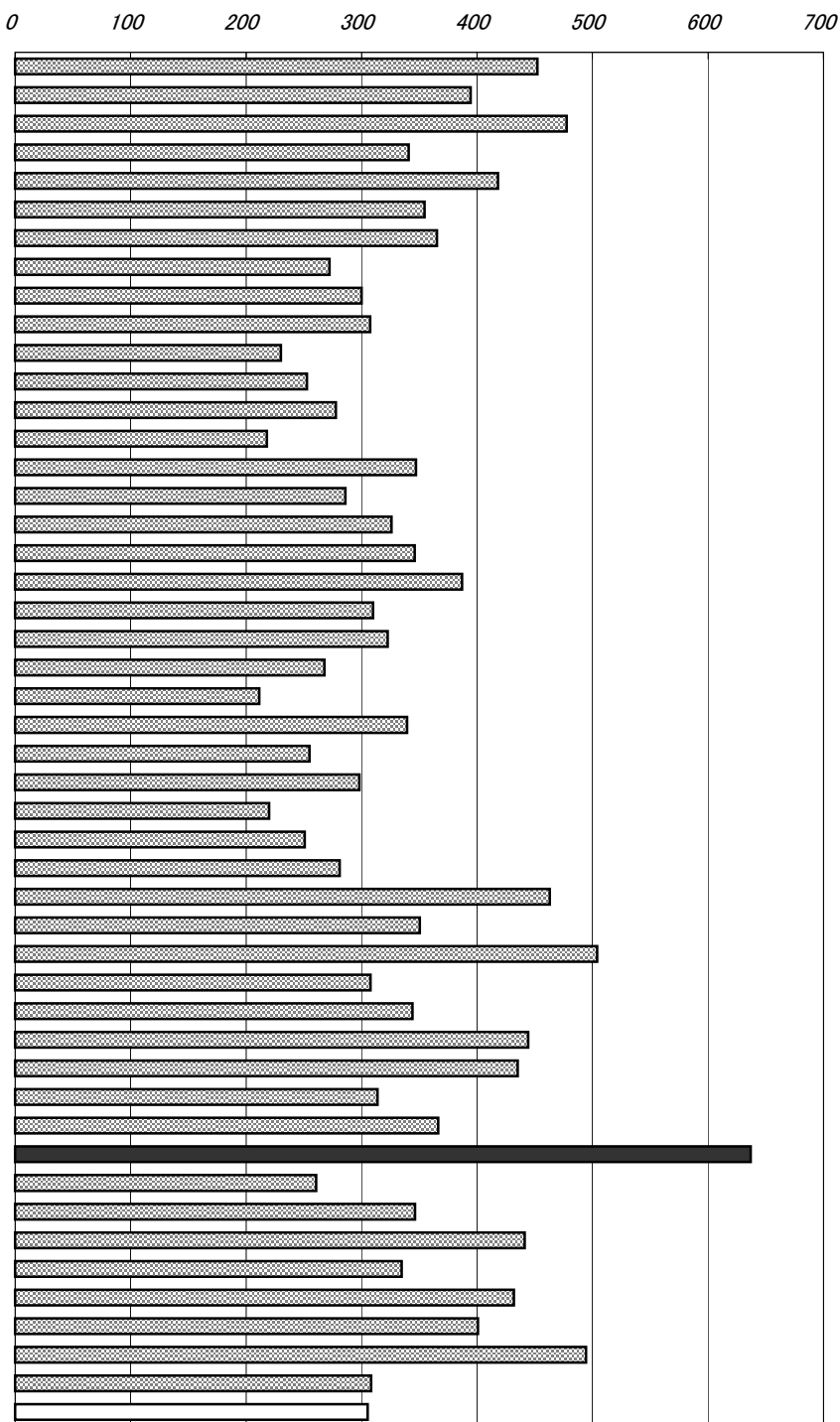

年次：平成18年5月1日現在
 資料：学校基本調査報告書
 出所：文部科学省
 備考：本県＝全国平均の208.68%

収容人員別学級数(高知県)

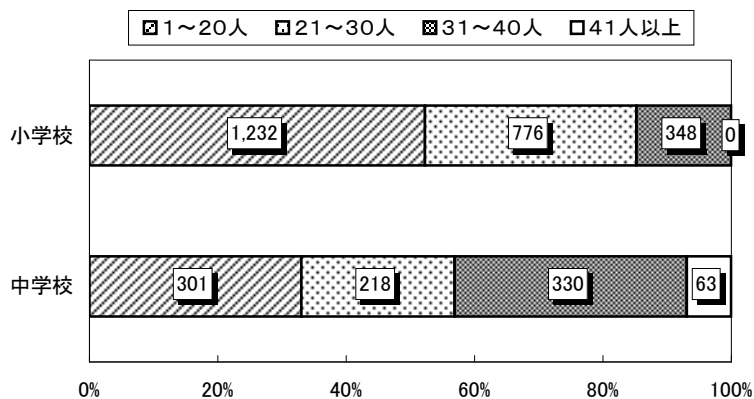

41 高等学校数(生徒10万人当たり)

No.	都道府県名	校	順位
1	北海道	212.7	5
2	青森	203.5	6
3	岩手	214.7	4
4	宮城	159.1	28
5	秋田	191.0	9
6	山形	177.9	14
7	福島	172.8	18
8	茨城	156.2	30
9	栃木	142.5	38
10	群馬	161.1	26
11	埼玉	119.6	47
12	千葉	131.4	42
13	東京	144.7	36
14	神奈川	128.0	44
15	新潟	166.8	21
16	富山	191.3	8
17	石川	183.2	12
18	福井	154.5	31
19	山梨	161.5	25
20	長野	169.3	19
21	岐阜	140.8	39
22	静岡	137.3	40
23	愛知	122.3	46
24	三重	146.0	34
25	滋賀	145.4	35
26	京都	143.9	37
27	大阪	127.4	45
28	兵庫	148.1	33
29	奈良	166.5	22
30	和歌山	167.3	20
31	鳥取	166.1	23
32	島根	232.7	2
33	岡山	173.1	17
34	広島	175.1	16
35	山口	240.1	1
36	徳島	188.3	10
37	香川	160.6	27
38	愛媛	175.7	15
39	高知	230.2	3
40	福岡	129.2	43
41	佐賀	161.8	24
42	長崎	182.2	13
43	熊本	151.6	32
44	大分	194.1	7
45	宮崎	158.3	29
46	鹿児島	184.9	11
47	沖縄	131.4	41
	全 国	154.1	

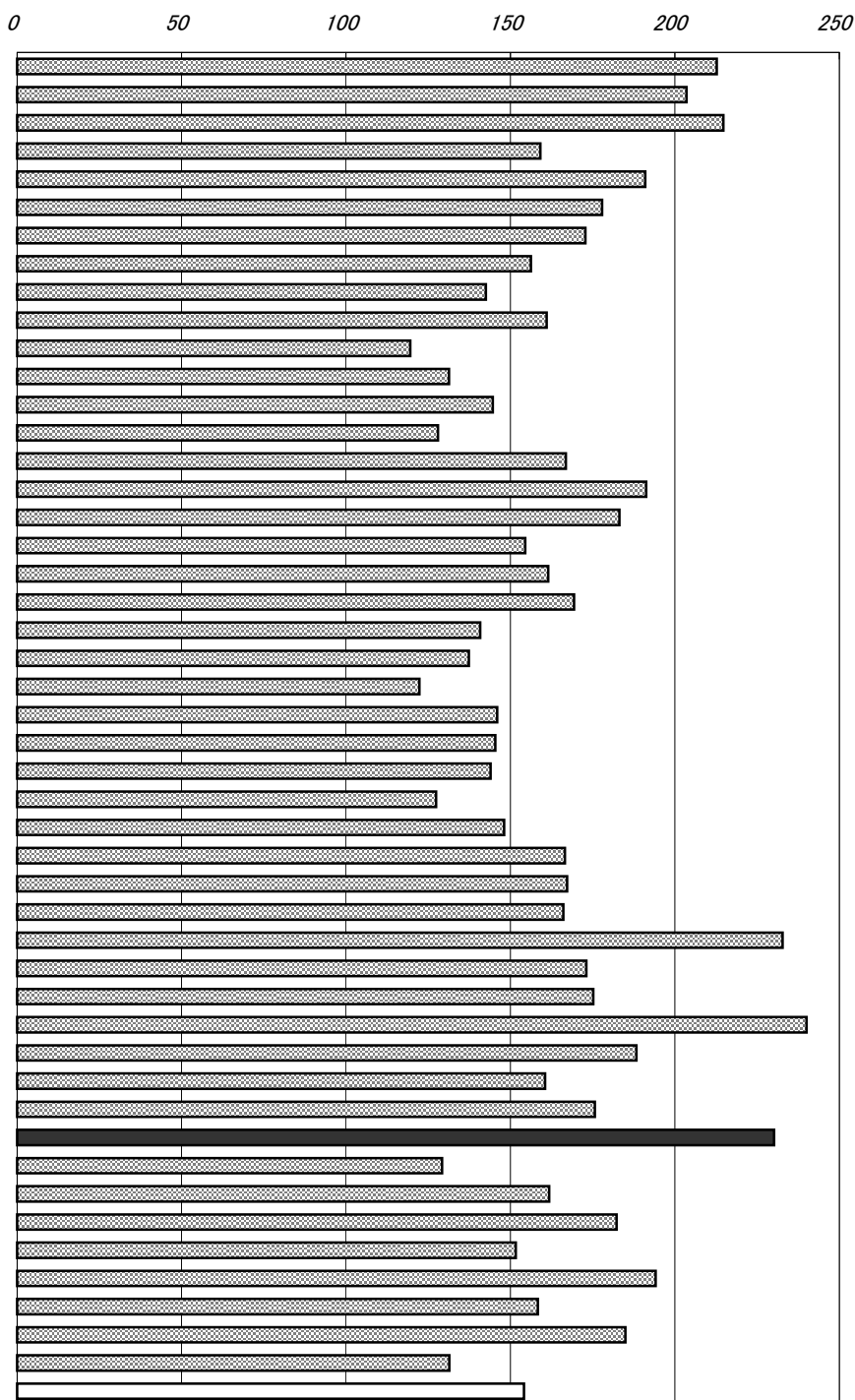

年次：平成18年5月1日現在
 資料：学校基本調査報告書
 出所：文部科学省
 備考：本県＝全国平均の149.40%

高知県の学科別高等学校生徒数

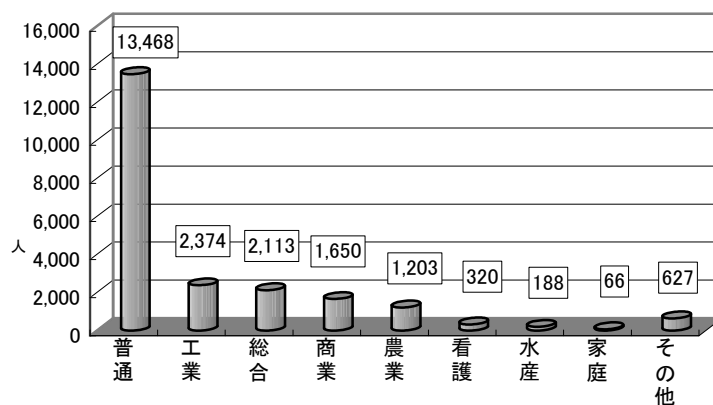

42 大学・短期大学数(総数)

No.	都道府県名	校	順位
1	北海道	58	5
2	青森	15	23
3	岩手	11	30
4	宮城	19	17
5	秋田	13	27
6	山形	7	40
7	福島	13	27
8	茨城	16	21
9	栃木	16	21
10	群馬	27	12
11	埼玉	42	9
12	千葉	42	9
13	東京都	190	1
14	神奈川県	49	7
15	新潟	22	14
16	富山	9	37
17	石川	17	19
18	福井	7	40
19	山梨	14	25
20	長野	18	18
21	岐阜	22	14
22	静岡	22	14
23	愛知	77	3
24	三重	11	30
25	滋賀	11	30
26	京都	49	7
27	大阪	94	2
28	兵庫	62	4
29	奈良	17	19
30	和歌山	5	44
31	鳥取	3	47
32	島根	4	46
33	岡山	26	13
34	広島	29	11
35	山口	15	23
36	徳島	7	40
37	香川	9	37
38	愛媛	11	30
39	高知	6	43
40	福岡	55	6
41	佐賀	5	44
42	長崎	14	25
43	熊本	13	27
44	大分	10	35
45	宮崎	10	35
46	鹿児島	11	30
47	沖縄	9	37
	全 国	1,212	

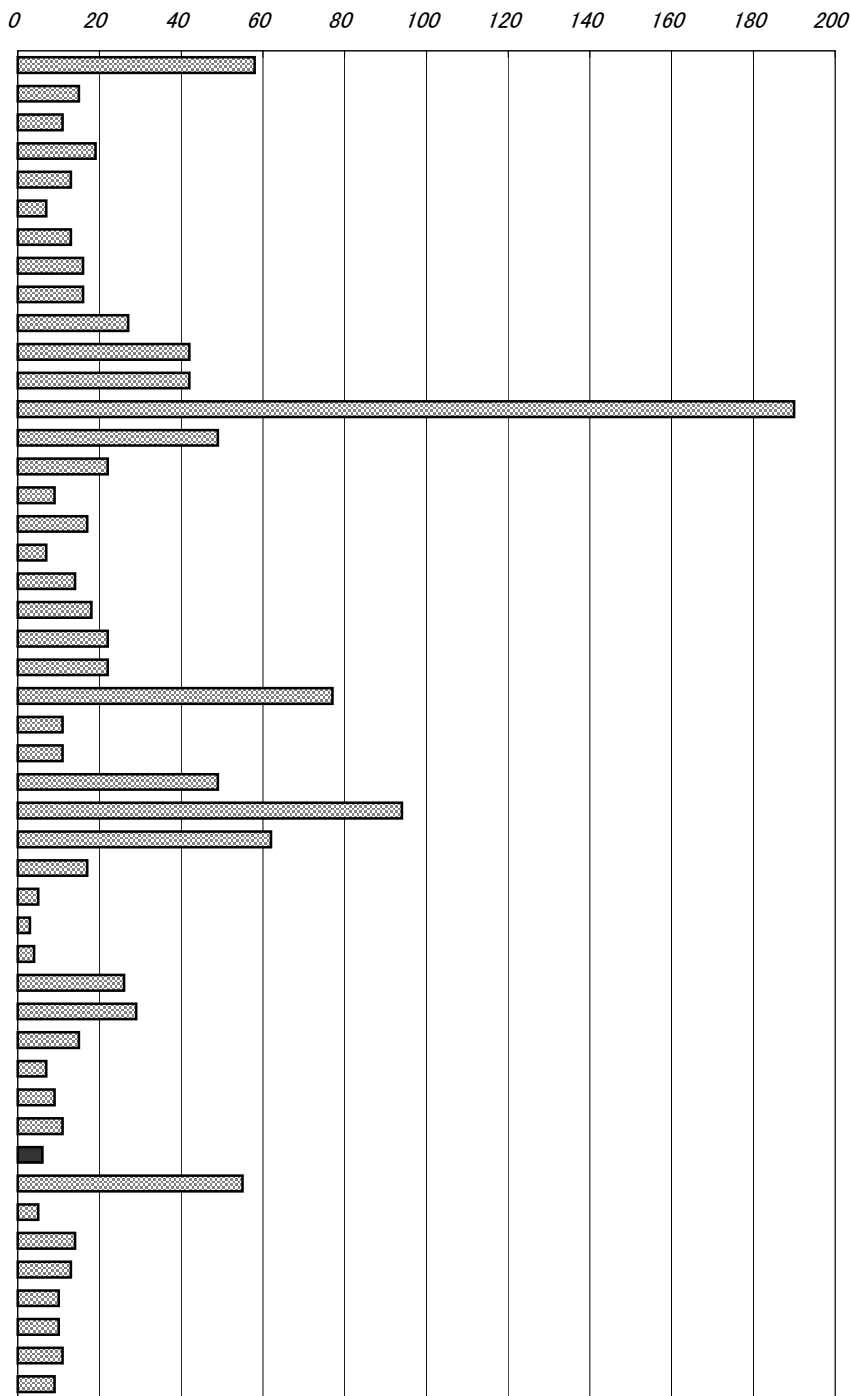

年次：平成18年5月1日現在
 資料：学校基本調査報告書
 出所：文部科学省
 備考：本県＝全国計の0.50%

大学学部・短期大学本科進学者の推移(高知県)

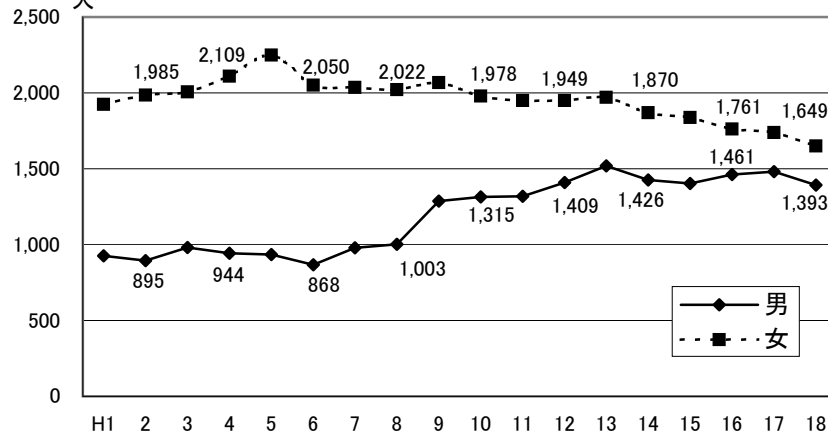

43 長期欠席児童数(小学校児童千人当たり)

No.	都道府県名	人	順位
1	北海道	8.18	20
2	青森	4.23	45
3	岩手	4.19	46
4	宮城	8.16	21
5	秋田	6.08	40
6	山形	4.51	44
7	福島	7.34	25
8	茨城	9.73	11
9	栃木	9.48	14
10	群馬	6.60	36
11	埼玉	6.22	38
12	千葉	9.74	10
13	東京	7.29	26
14	神奈川	9.51	13
15	新潟	5.35	41
16	富山	6.96	32
17	石川	4.98	43
18	福井	6.11	39
19	山梨	9.30	15
20	長野	9.87	9
21	岐阜	6.92	33
22	静岡	6.60	35
23	愛知	7.76	23
24	三重	6.99	31
25	滋賀	11.75	2
26	京都	10.35	6
27	大阪	12.22	1
28	兵庫	8.73	16
29	奈良	10.53	4
30	和歌山	10.36	5
31	鳥取	9.62	12
32	島根	7.16	27
33	岡山	11.73	3
34	広島	8.45	17
35	山口	6.45	37
36	徳島	10.10	7
37	香川	7.62	24
38	愛媛	7.03	29
39	高知	9.93	8
40	福岡	8.38	18
41	佐賀	7.79	22
42	長崎	7.05	28
43	熊本	4.11	47
44	大分	6.90	34
45	宮崎	5.25	42
46	鹿児島	7.00	30
47	沖縄	8.31	19
	全国	8.20	

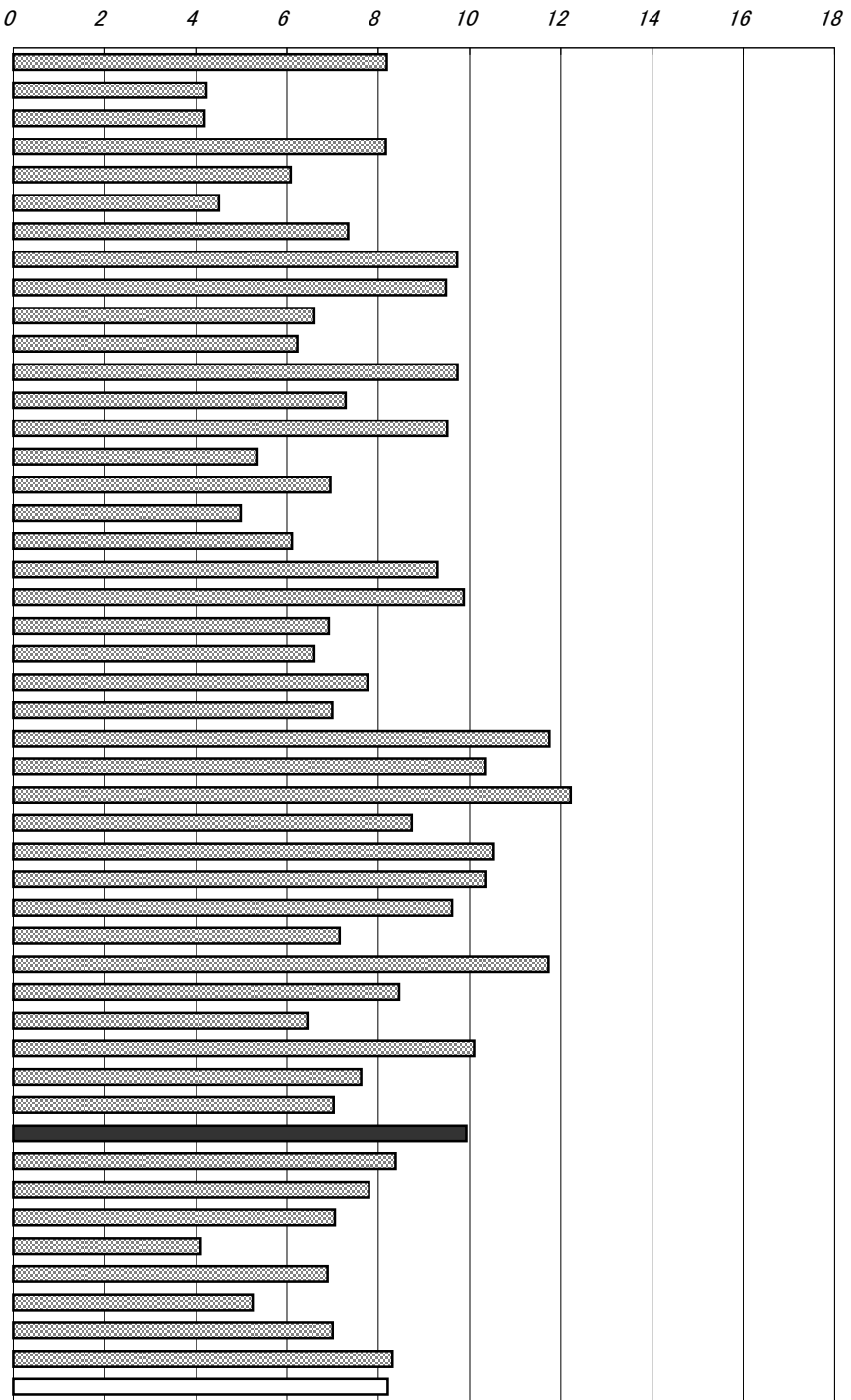

年次：平成17年度中
 資料：学校基本調査報告書
 出所：文部科学省
 備考：本県＝全国平均の120.97%
 長期欠席
 年度間30日以上欠席

右表
 ※平成9年度までは学校嫌い

全児童に対する長期欠席児童数の割合(高知県)

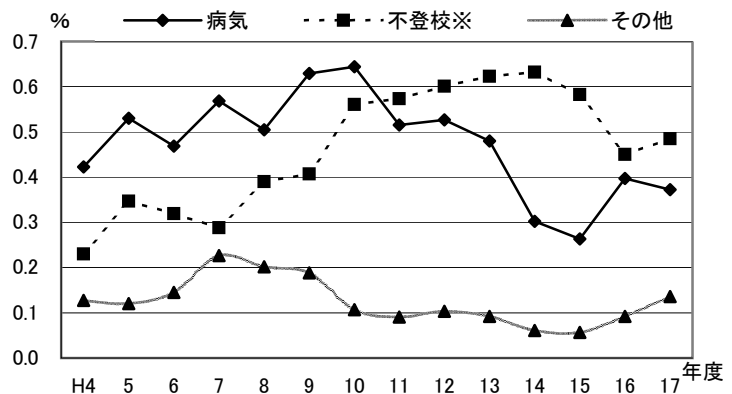

4.4 長期欠席生徒数(中学校生徒千人当たり)

No.	都道府県名	人	順位
1	北海道	28.41	40
2	青森	28.02	42
3	岩手	28.48	39
4	宮城	35.29	19
5	秋田	30.00	35
6	山形	23.62	47
7	福島	31.92	30
8	茨城	36.91	15
9	栃木	39.18	11
10	群馬	32.65	25
11	埼玉	33.51	22
12	千葉	40.94	7
13	東京	30.20	34
14	神奈川県	41.89	5
15	新潟	26.85	44
16	富山	29.11	37
17	石川	28.14	41
18	福井	30.24	33
19	山梨	34.61	20
20	長野	40.67	8
21	岐阜	31.95	29
22	静岡	31.43	32
23	愛知	35.50	18
24	三重	31.70	31
25	滋賀	40.44	10
26	京都	35.99	17
27	大阪	52.35	1
28	兵庫	41.17	6
29	奈良	44.56	2
30	和歌山	37.50	12
31	鳥取	40.62	9
32	島根	36.99	14
33	岡山	41.95	4
34	広島	36.99	13
35	山口	33.10	24
36	徳島	32.39	28
37	香川	36.37	16
38	愛媛	32.47	26
39	高知	43.54	3
40	福岡	33.42	23
41	佐賀	34.28	21
42	長崎	29.04	38
43	熊本	29.32	36
44	大分	32.43	27
45	宮崎	25.81	46
46	鹿児島	26.27	45
47	沖縄	27.45	43
	全 国	35.45	

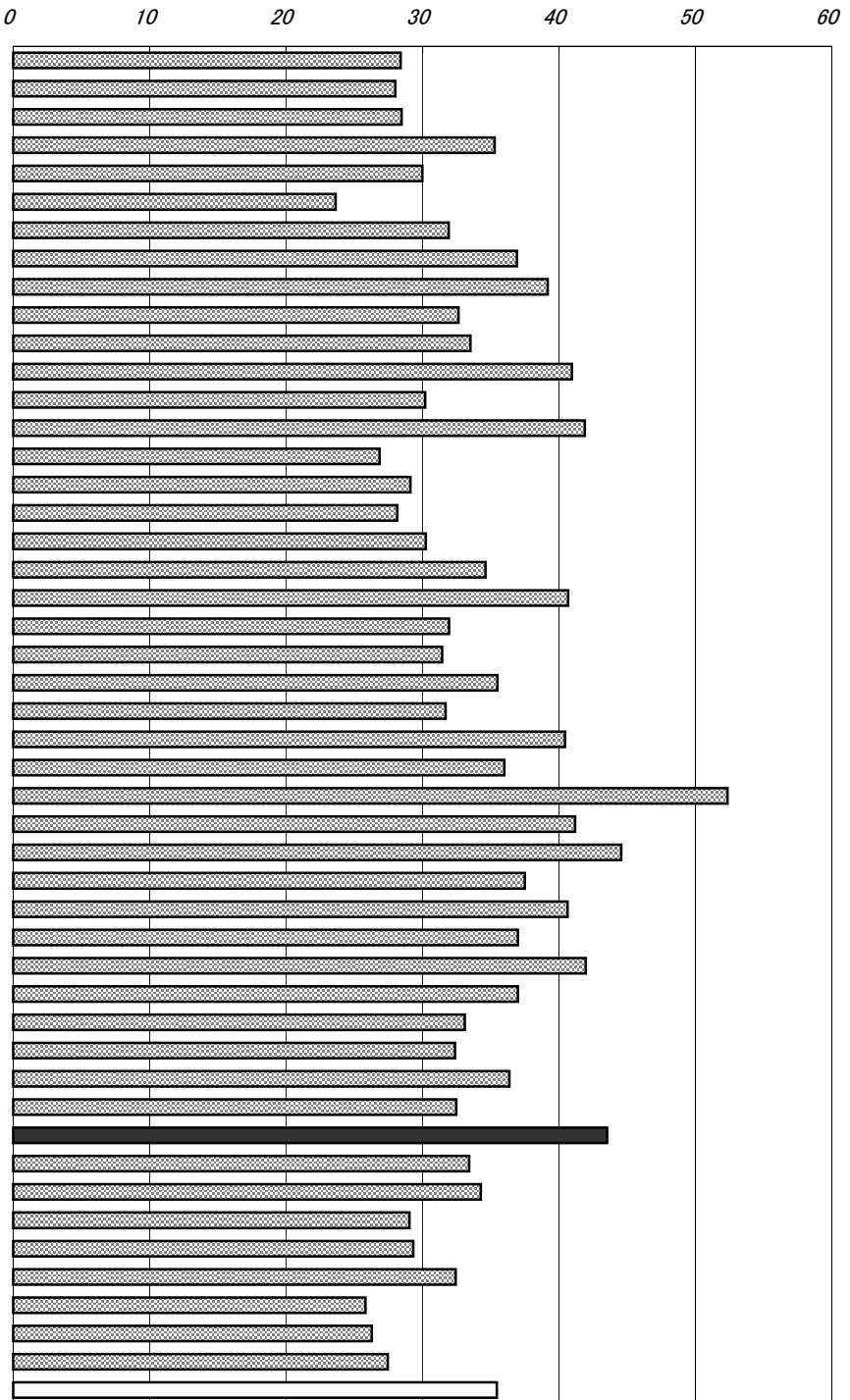

年次：平成17年度中

資料：学校基本調査報告書

出所：文部科学省

備考：本県＝全国平均の122.82%

長期欠席

年度間30日以上欠席

右表

※平成9年度までは学校嫌い

全生徒に対する長期欠席生徒数の割合(高知県)

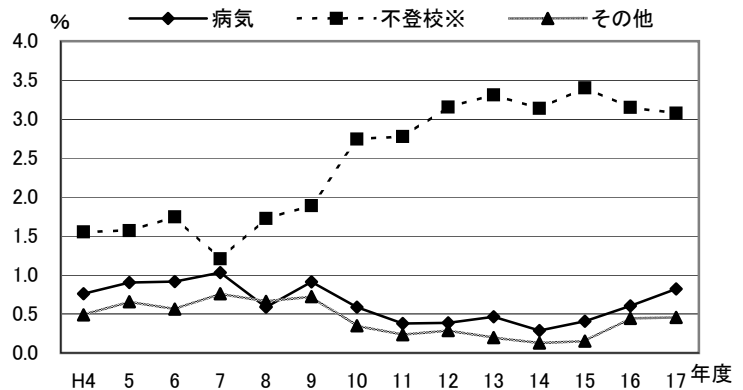

45 公・私立高等学校中途退学率

No.	都道府県名	%	順位
1	北海道	2.2	14
2	青森	1.7	35
3	岩手	1.6	43
4	宮城	2.0	20
5	秋田	1.3	47
6	山形	1.6	44
7	福島	1.5	45
8	茨城	1.8	34
9	栃木	2.1	16
10	群馬	2.1	18
11	埼玉	2.5	3
12	千葉	2.2	12
13	東京	2.5	4
14	神奈川県	2.0	19
15	新潟	1.7	39
16	富山	1.8	30
17	石川	2.0	22
18	福井	1.5	46
19	山梨	1.7	36
20	長野	1.6	41
21	岐阜	1.8	32
22	静岡	1.9	26
23	愛知	2.2	11
24	三重	1.8	28
25	滋賀	1.9	27
26	京都	1.9	23
27	大阪	3.1	1
28	兵庫	2.2	10
29	奈良	1.9	24
30	和歌山	2.3	7
31	鳥取	1.7	38
32	島根	1.6	42
33	岡山	2.1	15
34	広島	2.3	8
35	山口	1.8	31
36	徳島	1.7	37
37	香川	2.1	17
38	愛媛	1.9	25
39	高知	2.3	6
40	福岡	2.4	5
41	佐賀	1.7	40
42	長崎	2.2	13
43	熊本	2.2	9
44	大分	1.8	29
45	宮崎	2.5	2
46	鹿児島	1.8	33
47	沖縄	2.0	21
	全 国	2.1	

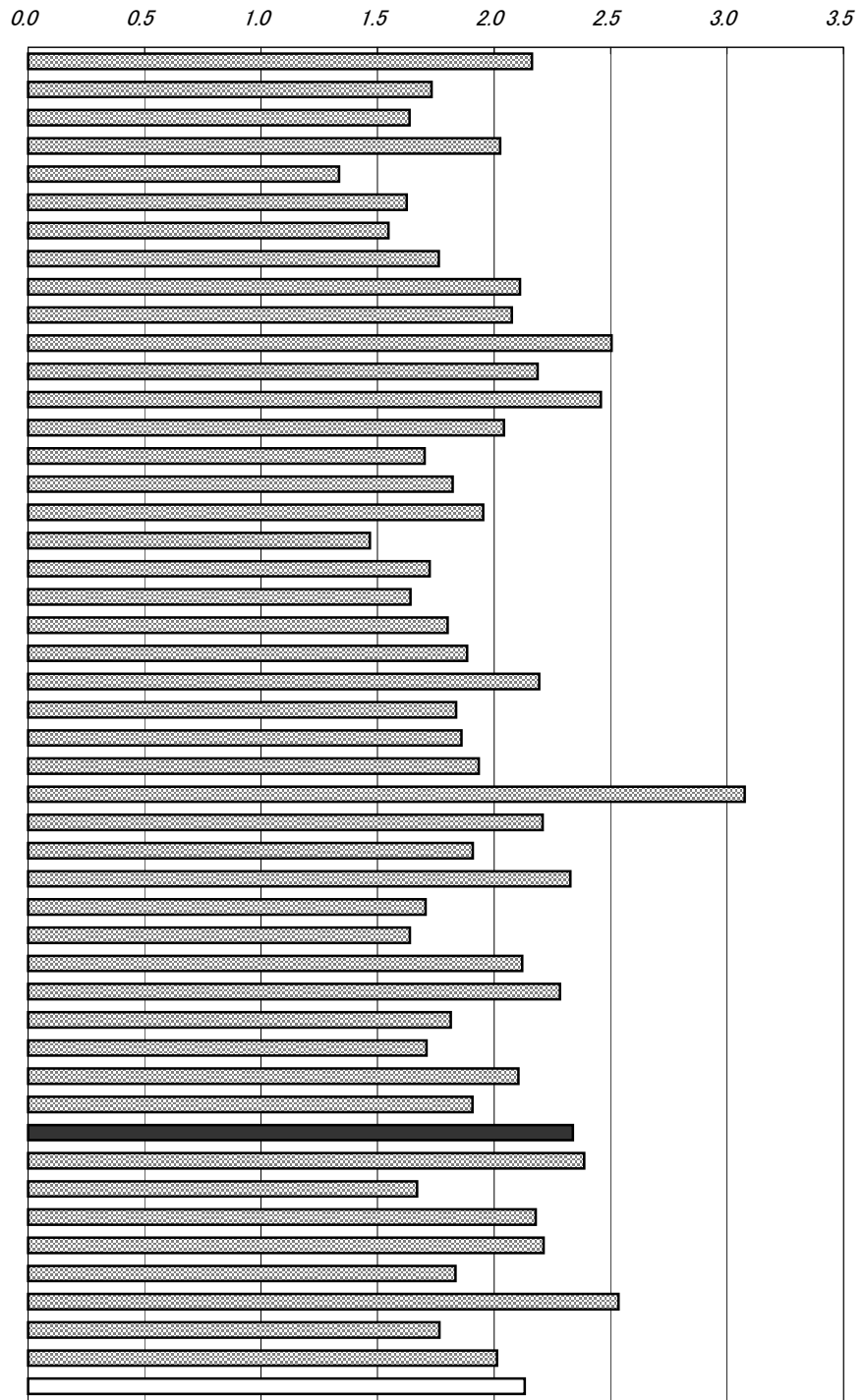

年次：平成17年度中
 資料：公・私立高等学校における
 中途退学者数等の状況
 出所：文部科学省
 備考：本県＝全国平均の109.71%

中途退学率(定時校生含む)
 中途退学者 ÷ 在校生 × 100

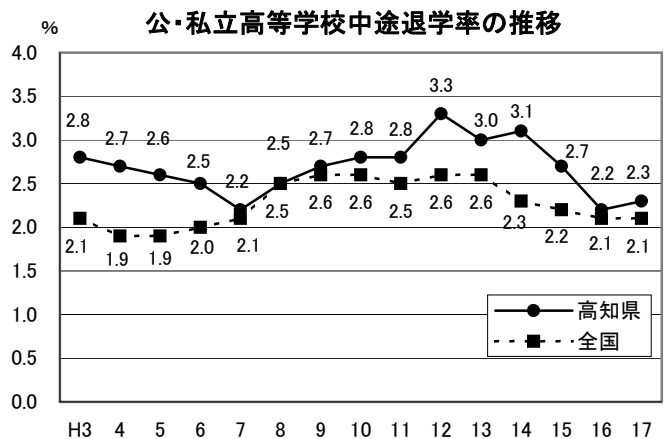

46 高等学校卒業者大学等進学率

No.	都道府県名	%	順位
1	北海道	38.0	44
2	青森	38.2	43
3	岩手	37.2	46
4	宮城	40.5	39
5	秋田	41.1	36
6	山形	42.5	33
7	福島	39.5	40
8	茨城	46.1	28
9	栃木	49.9	20
10	群馬	48.2	24
11	埼玉	50.2	18
12	千葉	48.2	25
13	東京都	59.0	2
14	神奈川県	54.0	9
15	新潟	43.8	31
16	富山	51.4	14
17	石川	51.9	12
18	福井	54.5	7
19	山梨	53.2	11
20	長野	47.9	26
21	岐阜	51.7	13
22	静岡	50.7	16
23	愛知	55.7	6
24	三重	49.7	21
25	滋賀	53.6	10
26	京都	61.3	1
27	大阪	54.1	8
28	兵庫	56.0	5
29	奈良	56.0	4
30	和歌山	47.8	27
31	鳥取	42.9	32
32	島根	44.1	30
33	岡山	50.8	15
34	広島	56.8	3
35	山口	41.1	35
36	徳島	50.0	19
37	香川	48.9	22
38	愛媛	50.5	17
39	高知	40.8	38
40	福岡	48.3	23
41	佐賀	41.6	34
42	長崎	39.4	41
43	熊本	37.9	45
44	大分	44.6	29
45	宮崎	41.0	37
46	鹿児島	38.6	42
47	沖縄	33.6	47
	全 国	49.3	

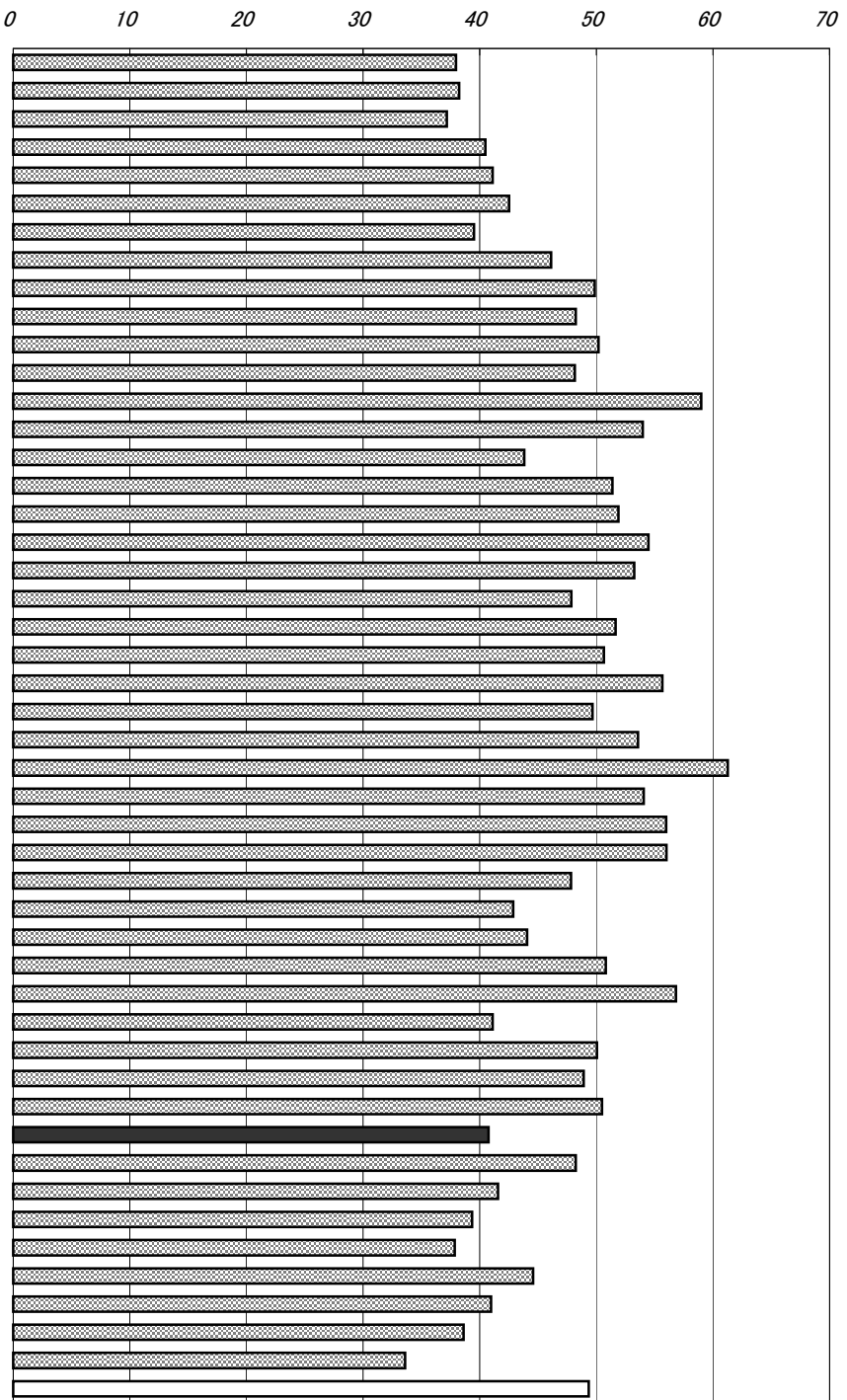

年次：平成18年5月1日現在
 資料：学校基本調査報告書
 出所：文部科学省
 備考：本県＝全国平均の82.60%

右表
 資料：学校基本調査報告書
 出所：県統計課

就職者の県内外の割合(高校卒業者)

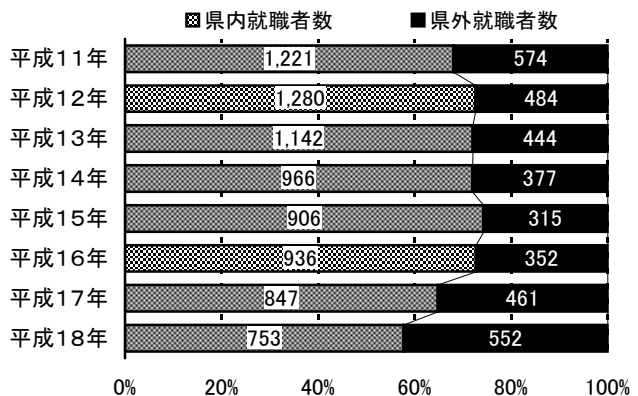

47 公民館等数(人口100万人当たり)

No.	都道府県名	館	順位
1	北海道	138.1	29
2	青森	211.7	19
3	岩手	233.8	16
4	宮城	144.6	28
5	秋田	369.8	6
6	山形	572.3	3
7	福島	198.6	21
8	茨城	136.4	30
9	栃木	93.0	38
10	群馬	113.7	34
11	埼玉	74.4	40
12	千葉	51.7	44
13	東京	7.7	47
14	神奈川	22.3	46
15	新潟	174.0	24
16	富山	285.9	11
17	石川	274.5	12
18	福井	273.0	13
19	山梨	703.0	2
20	長野	742.8	1
21	岐阜	162.5	25
22	静岡	63.4	43
23	愛知	63.9	42
24	三重	238.5	15
25	滋賀	161.9	26
26	京都	95.4	36
27	大阪	36.9	45
28	兵庫	80.9	39
29	奈良	390.2	5
30	和歌山	247.8	14
31	鳥取	362.7	7
32	島根	429.5	4
33	岡山	231.5	17
34	広島	177.2	23
35	山口	189.1	22
36	徳島	332.9	8
37	香川	224.4	18
38	愛媛	331.0	9
39	高知	292.5	10
40	福岡	108.9	35
41	佐賀	148.8	27
42	長崎	130.7	32
43	熊本	131.8	31
44	大分	203.4	20
45	宮崎	95.2	37
46	鹿児島	127.6	33
47	沖縄	65.7	41
	全 国	135.1	

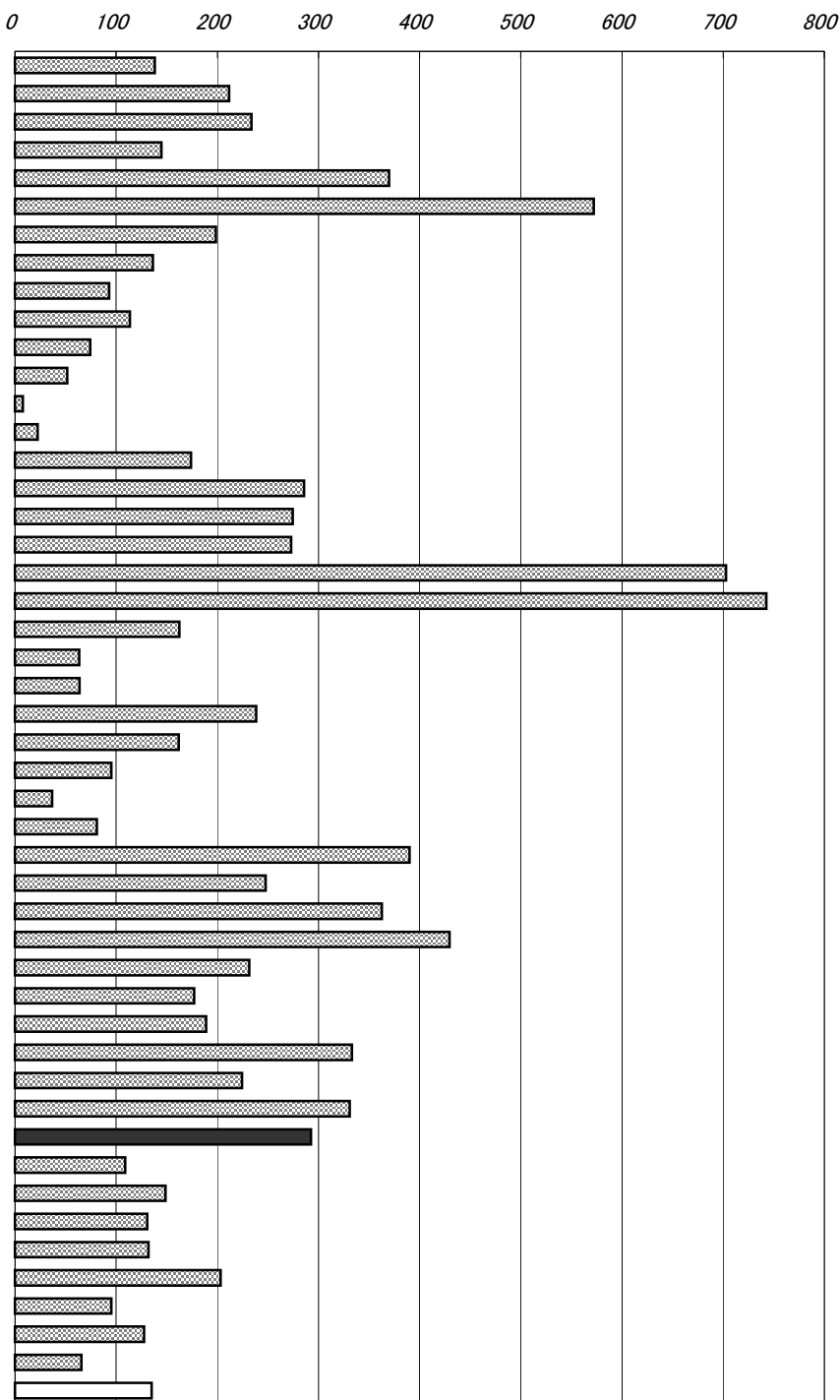

年次：平成15年3月31日現在

資料：公共施設状況調(3年毎の調査)

出所：総務省自治財政局

備考：本県＝全国平均の216.45%

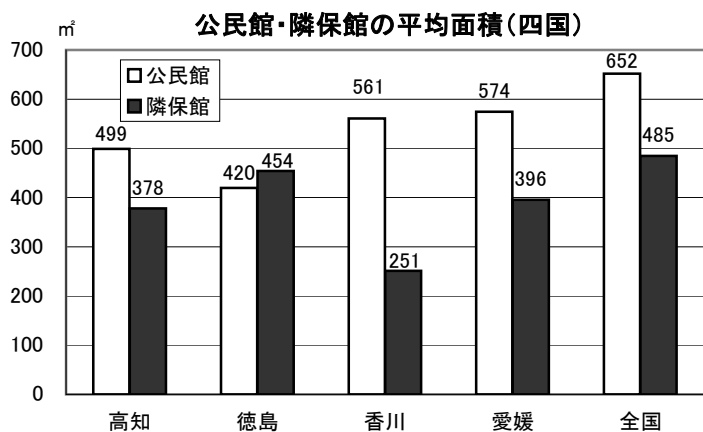

48 図書館数(人口100万人当たり)

No.	都道府県名	館	順位
1	北海道	24.5	18
2	青森	19.7	31
3	岩手	31.3	11
4	宮城	11.4	46
5	秋田	33.2	7
6	山形	22.7	21
7	福島	24.5	17
8	茨城	16.4	41
9	栃木	24.9	16
10	群馬	18.2	36
11	埼玉	19.7	32
12	千葉	21.5	26
13	東京都	29.6	13
14	神奈川県	8.7	47
15	新潟	22.7	20
16	富山	54.5	1
17	石川	36.4	5
18	福井	41.1	3
19	山梨	40.5	4
20	長野	41.5	2
21	岐阜	22.3	22
22	静岡県	20.3	29
23	愛知	11.7	45
24	三重	17.7	40
25	滋賀	31.6	10
26	京都	20.4	28
27	大阪	14.5	43
28	兵庫	14.3	44
29	奈良	18.8	35
30	和歌山	21.7	23
31	鳥取	31.0	12
32	島根	33.0	8
33	岡山	24.1	19
34	広島	19.5	33
35	山口	28.3	14
36	徳島	32.9	9
37	香川	21.6	25
38	愛媛	20.2	30
39	高知	35.8	6
40	福岡	16.1	42
41	佐賀	19.5	34
42	長崎	17.9	39
43	熊本	21.0	27
44	大分	18.0	37
45	宮崎	18.0	38
46	鹿児島	27.5	15
47	沖縄	21.7	24
	全 国	21.2	

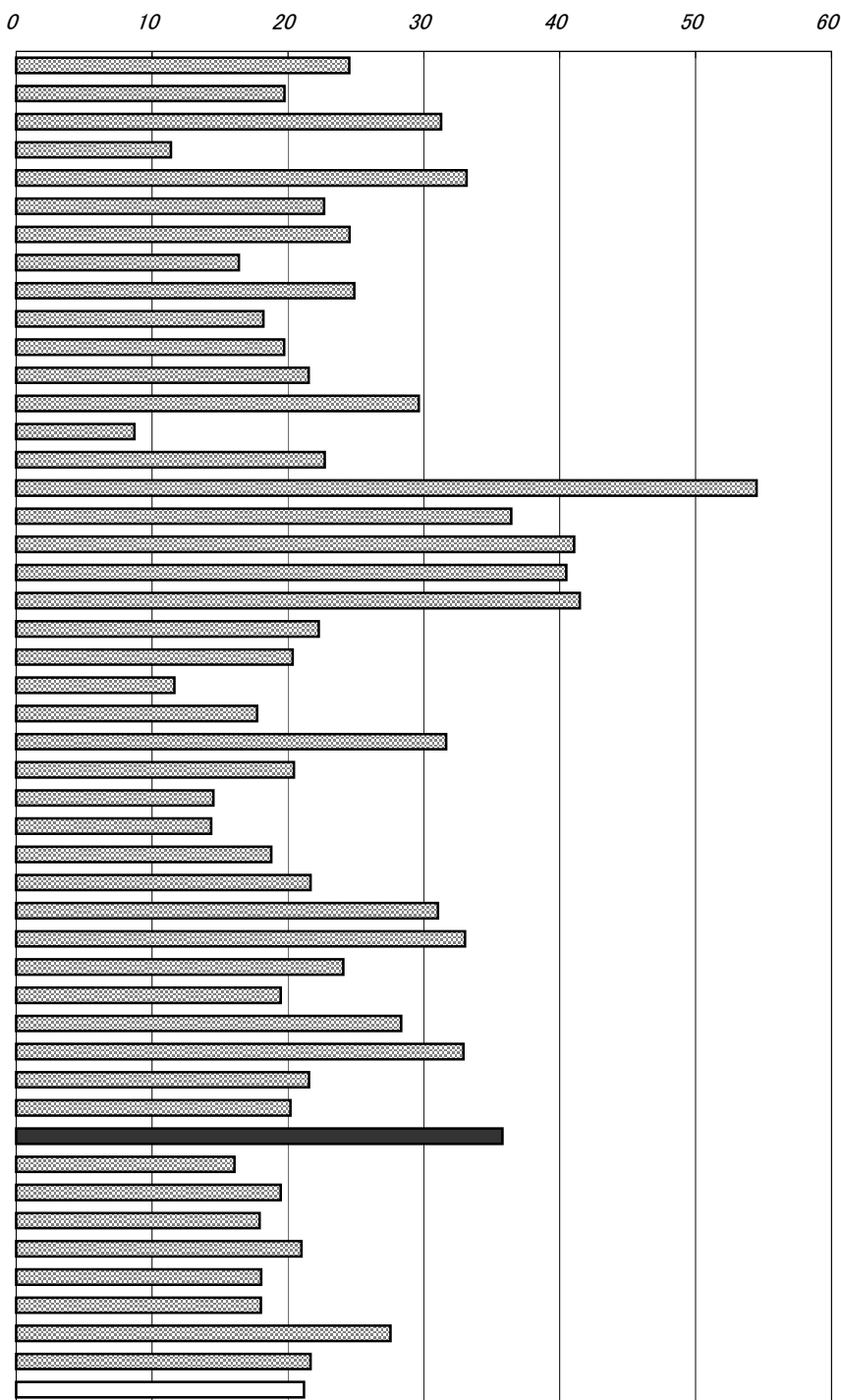

年次：平成15年3月31日現在
 資料：公共施設状況調(3年毎の調査)
 出所：総務省自治財政局
 備考：本県＝全国平均の169.04%

(㎡・100冊) 図書館の平均面積及び蔵書数(四国)

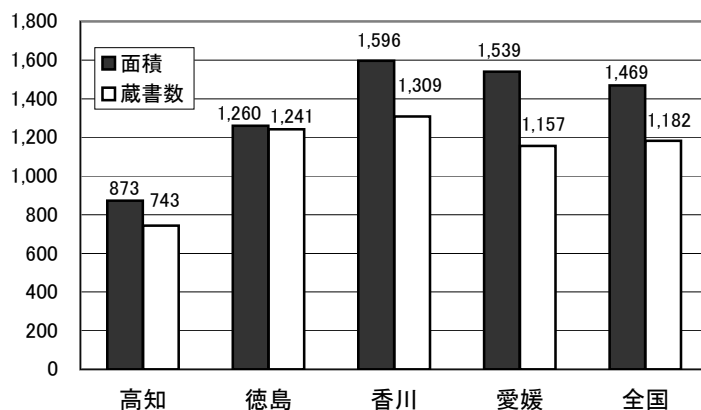

49 公共体育施設数(人口100万人当たり)

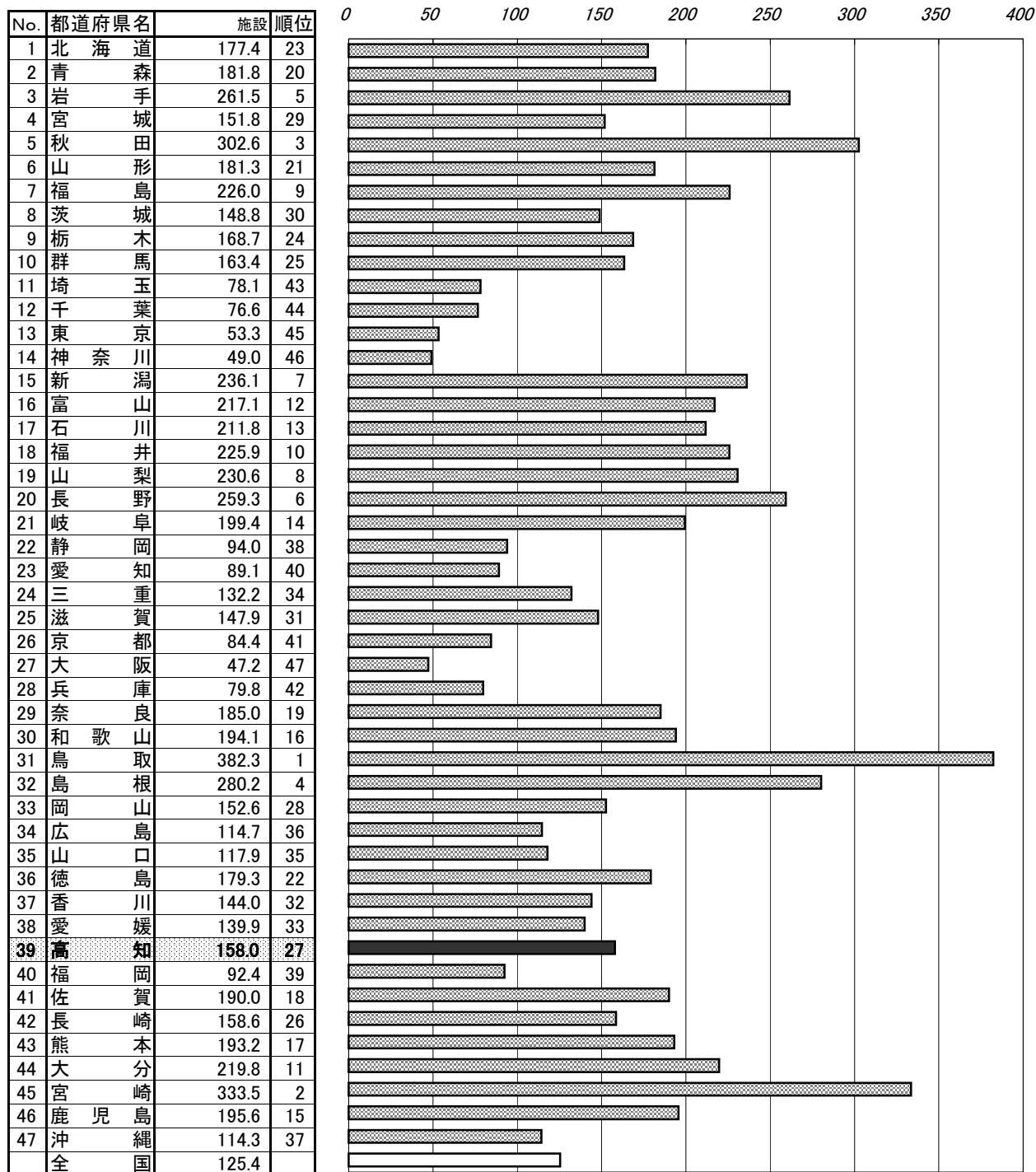

年次：平成15年3月31日現在
 資料：公共施設状況調(3年毎の調査)
 出所：総務省自治財政局
 備考：本県＝全国平均の125.94%

体育施設

県内の体育館・野球場・陸上競技場・
 プール施設を合計したもの。

体育施設構成比(高知県)

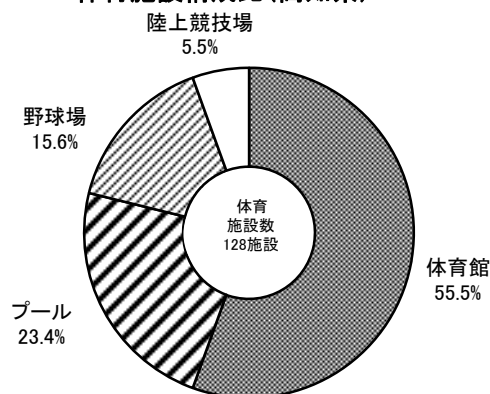

50 海外渡航者数(人口1万人当たり)

No.	都道府県名	人	順位
1	北海道	614	36
2	青森	348	47
3	岩手	416	45
4	宮城	701	33
5	秋田	375	46
6	山形	516	41
7	福島	609	37
8	茨城	1,121	15
9	栃木	1,032	17
10	群馬	981	20
11	埼玉	1,541	8
12	千葉	1,833	3
13	東京都	2,588	1
14	神奈川県	2,168	2
15	新潟	624	35
16	富山	828	25
17	石川	868	23
18	福井	919	21
19	山梨	1,089	16
20	長野	996	18
21	岐阜	1,247	11
22	静岡	1,186	12
23	愛知	1,639	5
24	三重	1,176	13
25	滋賀	1,392	10
26	京都	1,518	9
27	大阪	1,603	6
28	兵庫	1,552	7
29	奈良	1,643	4
30	和歌山	886	22
31	鳥取	750	28
32	島根	482	43
33	岡山	855	24
34	広島	994	19
35	山口	749	29
36	徳島	736	30
37	香川	806	26
38	愛媛	646	34
39	高知	519	40
40	福岡	1,154	14
41	佐賀	734	31
42	長崎	596	38
43	熊本	751	27
44	大分	703	32
45	宮崎	483	42
46	鹿児島	446	44
47	沖縄	583	39
	全 国	1,334	

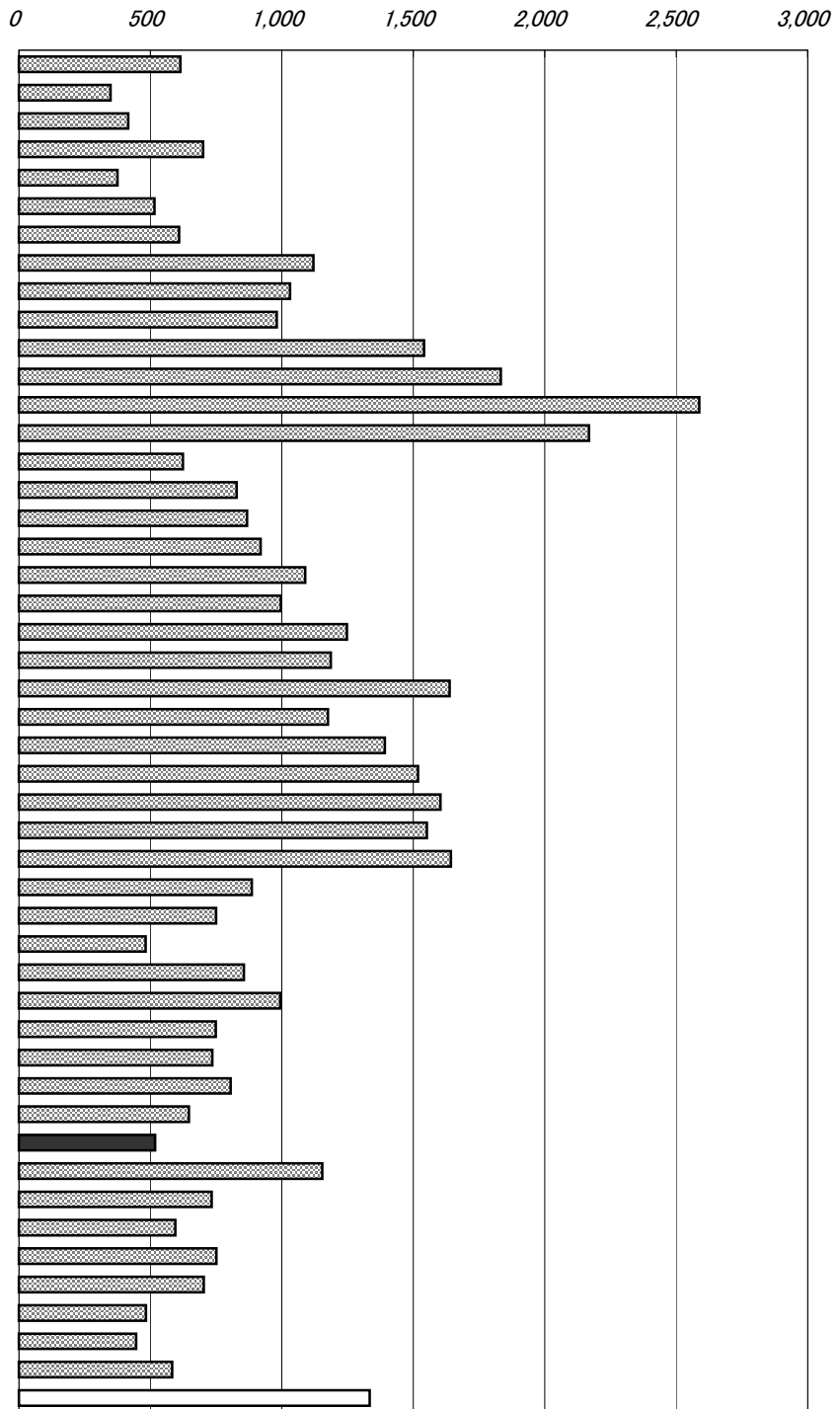

年次: 平成17年

資料: 第45出入国管理統計年報

出所: 法務省

備考: 本県=全国計の38.88%

主な外国人登録人員数(高知県・上位8位)

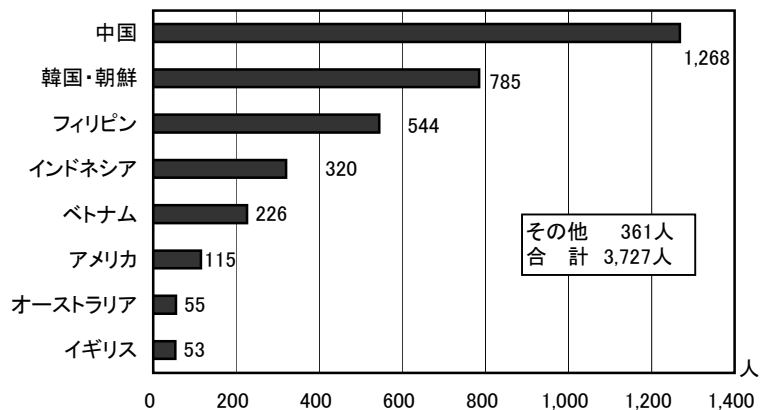

51 労働力人口比率

No.	都道府県名	%	順位
1	北海道	56.8	46
2	青森	60.5	20
3	岩手	61.7	12
4	宮城	58.6	30
5	秋田	58.4	32
6	山形	61.3	15
7	福島	60.3	21
8	茨城	60.9	18
9	栃木	62.2	7
10	群馬	62.2	8
11	埼玉	61.5	13
12	千葉	59.9	25
13	東京	57.0	45
14	神奈川	60.3	22
15	新潟	61.4	14
16	富山	62.9	5
17	石川	62.1	9
18	福井	63.3	3
19	山梨	62.1	10
20	長野	64.2	1
21	岐阜	62.5	6
22	静岡	64.2	2
23	愛知	63.2	4
24	三重	60.6	19
25	滋賀	61.3	16
26	京都	58.1	34
27	大阪	57.3	41
28	兵庫	57.2	44
29	奈良	55.6	47
30	和歌山	57.3	43
31	鳥取	61.8	11
32	島根	60.3	23
33	岡山	58.8	29
34	広島	59.8	27
35	山口	58.3	33
36	徳島	57.3	42
37	香川	60.0	24
38	愛媛	57.3	40
39	高知	58.0	35
40	福岡	57.4	39
41	佐賀	61.2	17
42	長崎	57.6	37
43	熊本	58.9	28
44	大分	58.4	31
45	宮崎	59.9	26
46	鹿児島	58.0	36
47	沖縄	57.4	38
	全国	59.6	

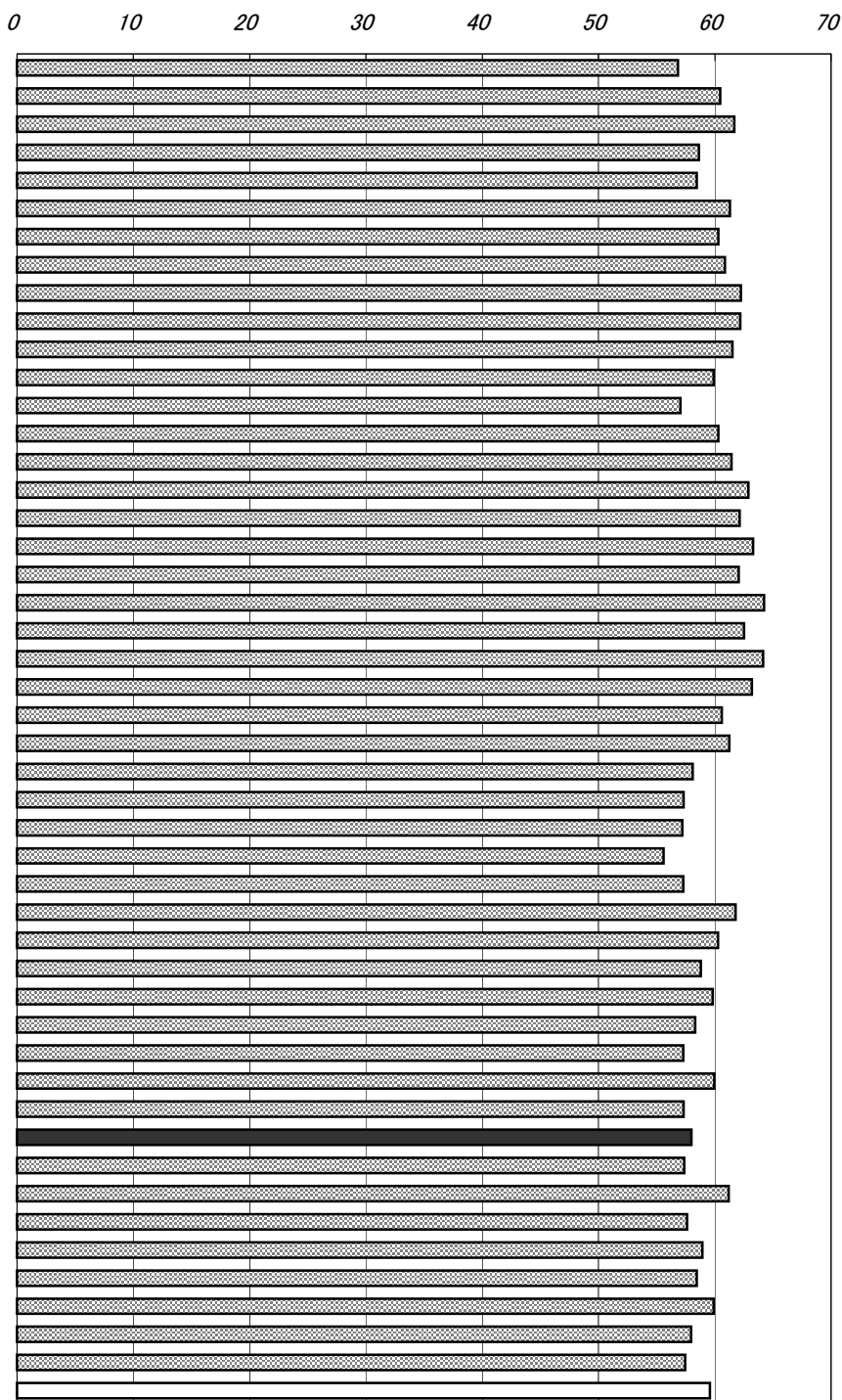

年次：平成17年9月24～30日の一週間「調査週間」

資料：国勢調査(5年毎の調査)

出所：総務省統計局

備考：本県＝全国平均の97.31%

労働力人口比率

労働力人口 ÷ 15歳以上人口 × 100

労働力人口 = 就業者 + 完全失業者

労働力人口の年齢構成(高知県)

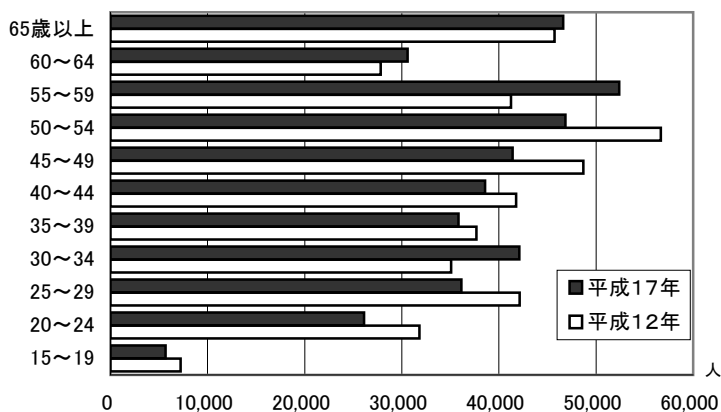

52 第1次産業就業者比率

No.	都道府県名	%	順位
1	北海道	7.7	20
2	青森	14.0	1
3	岩手	13.7	2
4	宮城	6.2	28
5	秋田	11.1	8
6	山形	10.9	11
7	福島	9.2	16
8	茨城	7.4	22
9	栃木	6.8	25
10	群馬	6.5	26
11	埼玉	2.2	44
12	千葉	3.7	38
13	東京	0.4	47
14	神奈川	1.0	45
15	新潟	7.5	21
16	富山	4.3	34
17	石川	3.9	35
18	福井	4.7	32
19	山梨	8.5	19
20	長野	11.4	7
21	岐阜	3.7	36
22	静岡	4.9	30
23	愛知	2.8	41
24	三重	4.9	31
25	滋賀	3.7	37
26	京都	2.7	42
27	大阪	0.6	46
28	兵庫	2.5	43
29	奈良	3.2	40
30	和歌山	10.4	12
31	鳥取	10.9	10
32	島根	10.1	13
33	岡山	6.4	27
34	広島	4.3	33
35	山口	6.8	24
36	徳島	9.8	14
37	香川	7.1	23
38	愛媛	9.4	15
39	高知	12.7	3
40	福岡	3.5	39
41	佐賀	11.0	9
42	長崎	9.1	17
43	熊本	11.5	6
44	大分	9.0	18
45	宮崎	12.7	4
46	鹿児島	11.6	5
47	沖縄	5.9	29
	全 国	4.8	

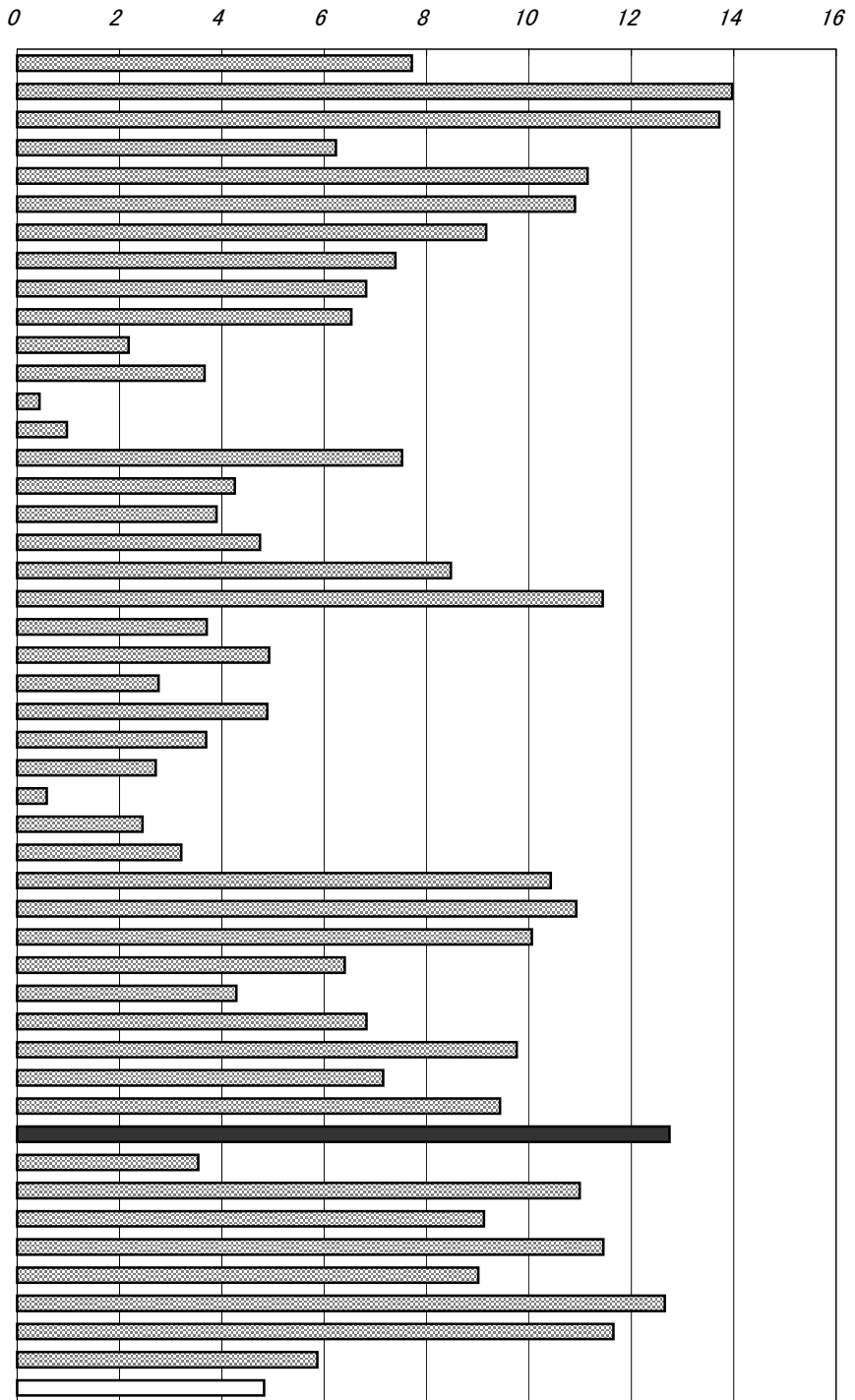

年次：平成17年10月1日現在
 資料：国勢調査(5年毎の調査)
 出所：総務省統計局
 備考：本県＝全国平均の264.26%

産業3部門別就業者割合の推移(高知県)

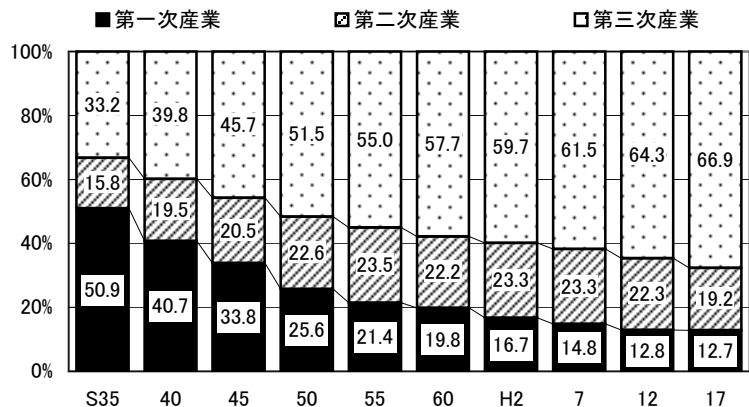

53 第2次産業就業者比率

No.	都道府県名	%	順位
1	北海道	19.0	45
2	青森	21.4	41
3	岩手	25.9	25
4	宮城	23.5	35
5	秋田	26.7	22
6	山形	30.3	14
7	福島	30.7	12
8	茨城	30.3	15
9	栃木	32.6	9
10	群馬	32.8	8
11	埼玉	26.8	21
12	千葉	21.7	39
13	東京	18.7	46
14	神奈川	23.7	34
15	新潟	31.1	10
16	富山	34.8	1
17	石川	29.6	16
18	福井	33.1	7
19	山梨	30.6	13
20	長野	30.8	11
21	岐阜	34.7	2
22	静岡	34.5	3
23	愛知	34.4	5
24	三重	33.2	6
25	滋賀	34.4	4
26	京都	25.0	30
27	大阪	26.2	24
28	兵庫	27.1	19
29	奈良	25.3	28
30	和歌山	23.1	36
31	鳥取	24.8	31
32	島根	25.2	29
33	岡山	29.2	17
34	広島	27.2	18
35	山口	26.9	20
36	徳島	25.5	27
37	香川	26.6	23
38	愛媛	25.7	26
39	高知	19.2	44
40	福岡	21.6	40
41	佐賀	24.8	32
42	長崎	20.7	43
43	熊本	22.1	38
44	大分	23.9	33
45	宮崎	22.8	37
46	鹿児島	21.2	42
47	沖縄	16.3	47
	全 国	26.1	

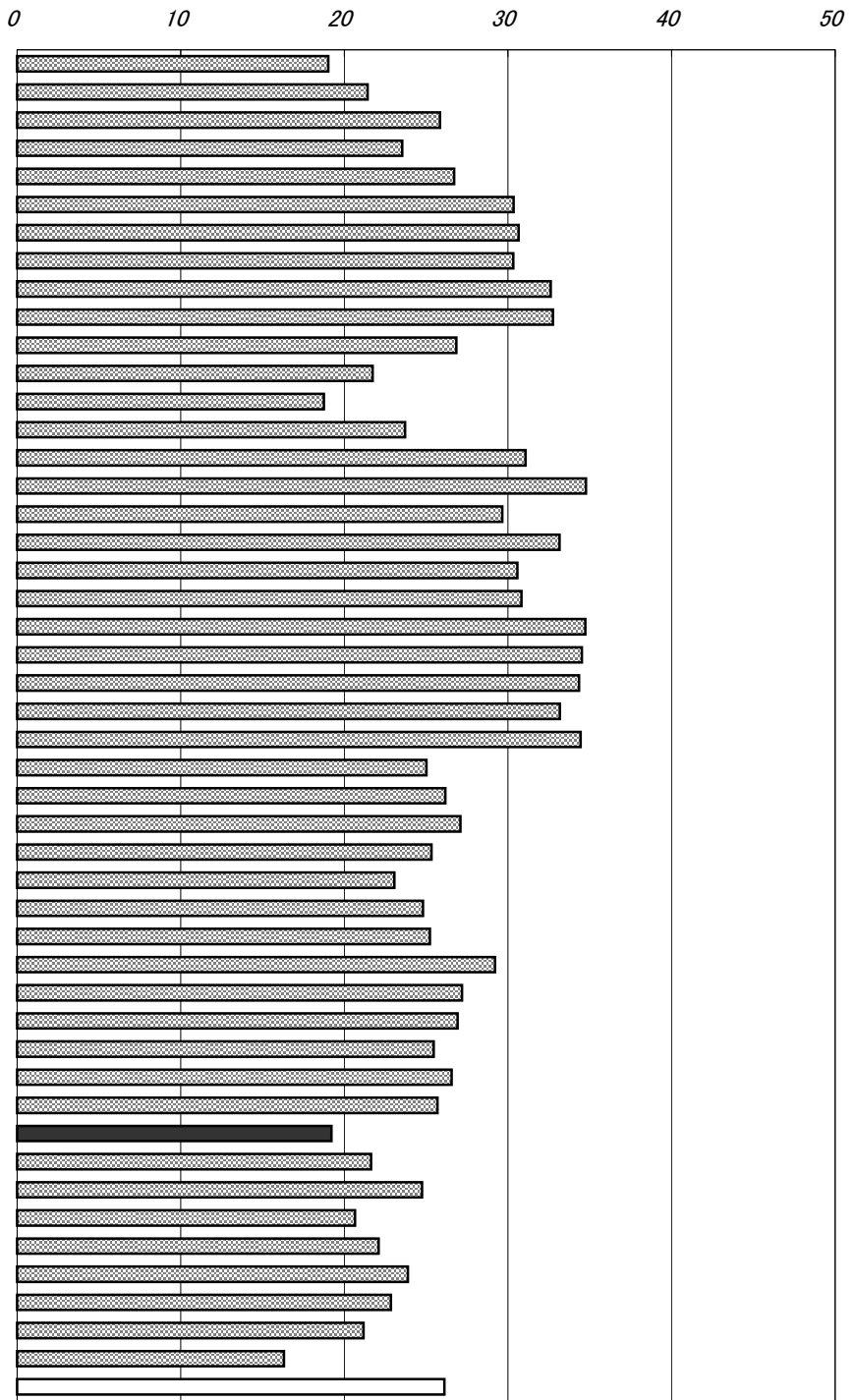

年次：平成17年10月1日現在
 資料：国勢調査(5年毎の調査)
 出所：総務省統計局
 備考：本県＝全国平均73.54%

第2次産業就業者の推移(高知県)

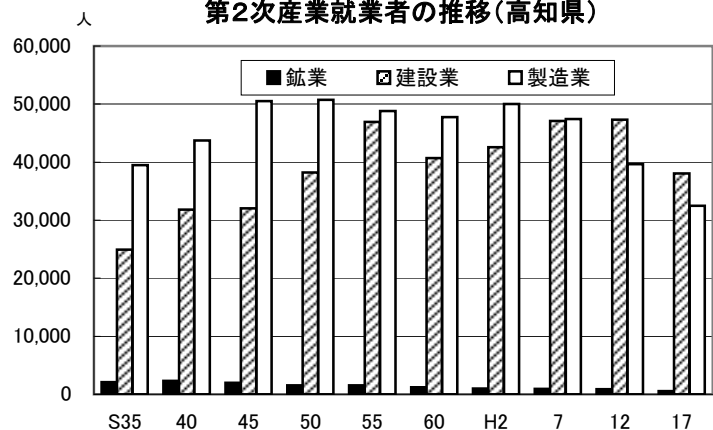

54 第3次産業就業者比率

No.	都道府県名	%	順位
1	北海道	71.3	6
2	青森	63.7	25
3	岩手	60.1	40
4	宮城	69.1	11
5	秋田	61.6	31
6	山形	58.2	46
7	福島	59.3	45
8	茨城	60.8	35
9	栃木	59.5	44
10	群馬	60.0	42
11	埼玉	68.4	12
12	千葉	72.0	5
13	東京都	77.4	1
14	神奈川県	72.1	4
15	新潟	60.7	36
16	富山	60.4	39
17	石川	65.4	19
18	福井	61.5	32
19	山梨	60.1	41
20	長野	57.0	47
21	岐阜	61.0	34
22	静岡県	59.6	43
23	愛知県	61.3	33
24	三重	60.4	38
25	滋賀	60.5	37
26	京都	69.6	9
27	大阪府	70.7	7
28	兵庫県	68.2	13
29	奈良	69.5	10
30	和歌山	64.8	22
31	鳥取	62.9	28
32	島根	64.1	23
33	岡山	62.9	30
34	広島	66.9	14
35	山口	65.3	21
36	徳島	62.9	29
37	香川	65.4	18
38	愛媛	63.7	26
39	高知	66.9	15
40	福岡	73.0	3
41	佐賀	63.8	24
42	長崎	69.7	8
43	熊本	65.3	20
44	大分	66.1	17
45	宮崎	63.6	27
46	鹿児島	66.7	16
47	沖縄	76.3	2
	全国	67.2	

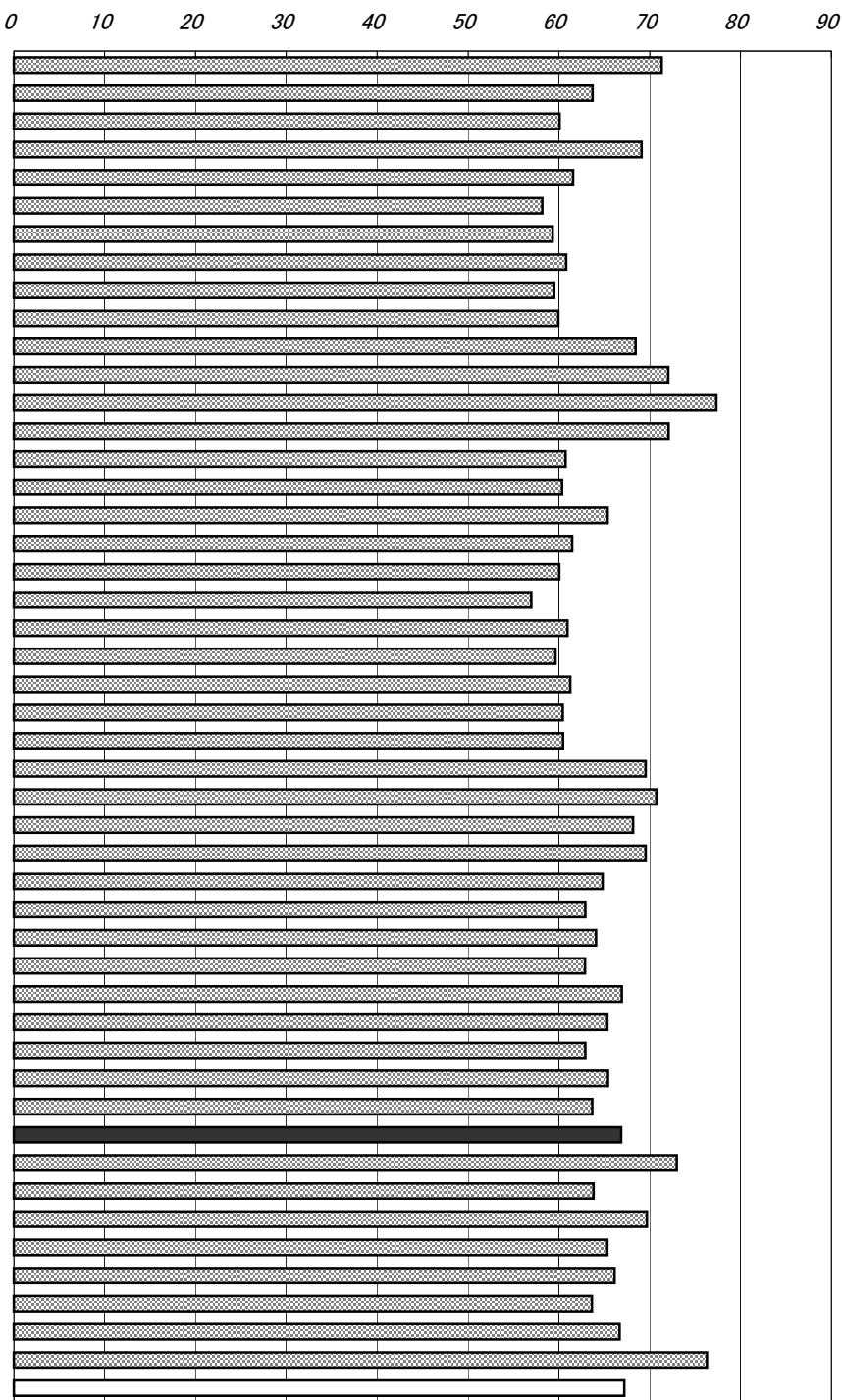

年次：平成17年10月1日現在
 資料：国勢調査(5年毎の調査)
 出所：総務省統計局
 備考：本県＝全国平均の99.50%

第3次産業就業者数の推移(高知県)

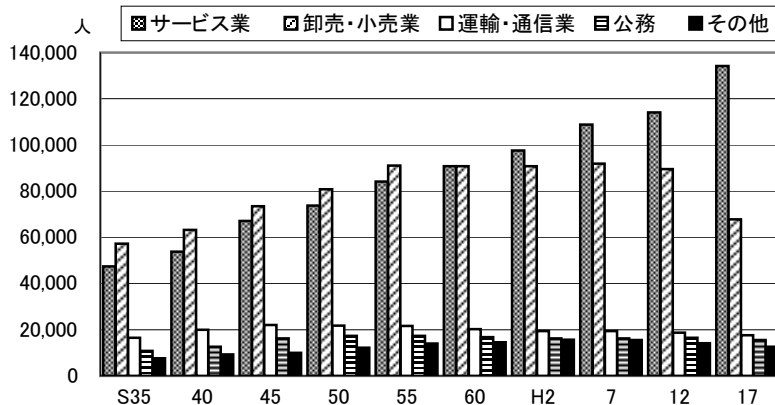

55 完全失業率(対労働力人口)

No.	都道府県名	%	順位
1	北海道	6.52	11
2	青森	8.38	3
3	岩手	6.22	15
4	宮城	6.87	8
5	秋田	6.13	17
6	山形	4.81	38
7	福島	6.04	20
8	茨城	5.86	23
9	栃木	5.40	31
10	群馬	5.66	26
11	埼玉	5.69	25
12	千葉	5.61	28
13	東京	5.65	27
14	神奈川	5.46	30
15	新潟	4.81	37
16	富山	4.40	46
17	石川	4.71	41
18	福井	4.24	47
19	山梨	5.35	32
20	長野	4.60	42
21	岐阜	4.82	36
22	静岡	4.55	44
23	愛知	4.59	43
24	三重	4.72	40
25	滋賀	4.72	39
26	京都	6.03	21
27	大阪	8.61	2
28	兵庫	6.53	10
29	奈良	6.62	9
30	和歌山	6.34	14
31	鳥取	5.52	29
32	島根	4.44	45
33	岡山	5.28	33
34	広島	4.95	35
35	山口	5.05	34
36	徳島	7.30	6
37	香川	6.06	19
38	愛媛	6.37	13
39	高知	7.92	4
40	福岡	7.40	5
41	佐賀	5.73	24
42	長崎	6.48	12
43	熊本	5.93	22
44	大分	6.11	18
45	宮崎	6.13	16
46	鹿児島	6.87	7
47	沖縄	11.85	1
	全 国	5.95	

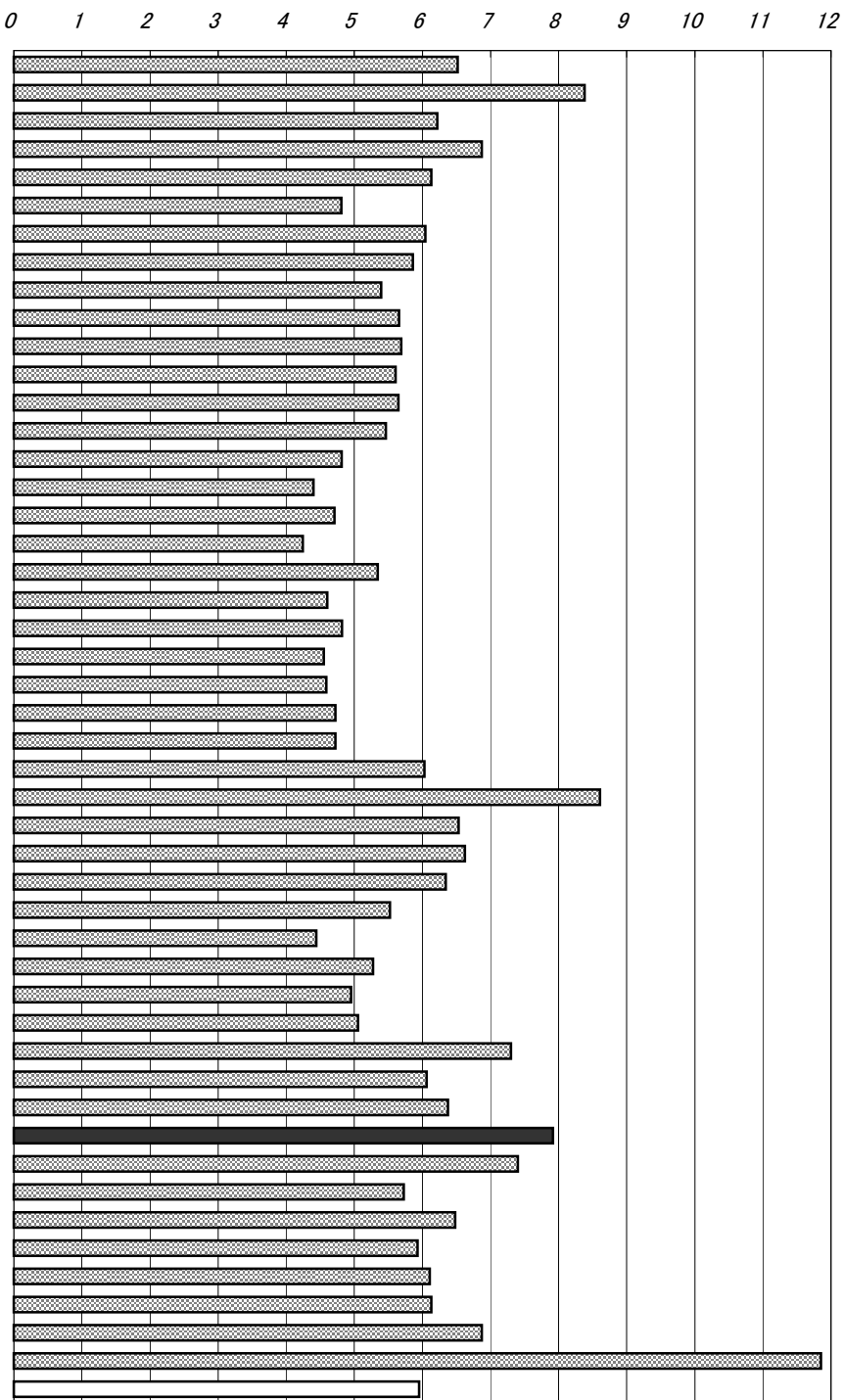

年次：平成17年9月24～30日の一週間「調査週間」

資料：国勢調査(5年毎の調査)

出所：総務省統計局

備考：本県＝全国平均の132.94%

完全失業率

完全失業者÷労働力人口×100

完全失業者

調査週間中、収入になる仕事を少しもしなかった人のうち、就業することが可能で、かつ職業安定所に申し込むなどして積極的に仕事を探していた人をいう。

年齢別・男女別完全失業者比率(高知県)

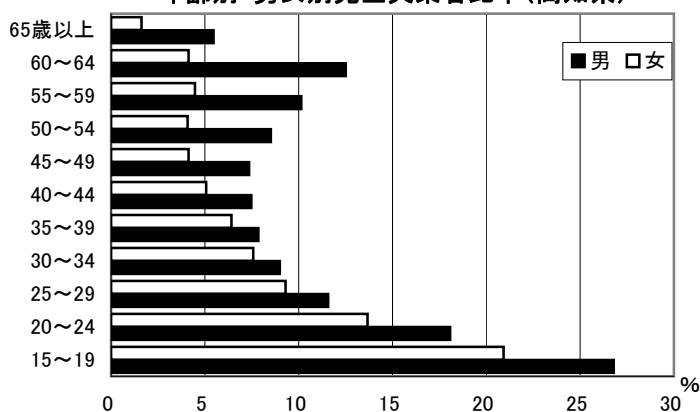

56 雇用者比率

No.	都道府県名	%	順位
1	北海道	85.3	9
2	青森	77.0	44
3	岩手	78.3	37
4	宮城	84.4	12
5	秋田	78.7	35
6	山形	78.2	39
7	福島	80.6	30
8	茨城	81.8	26
9	栃木	82.4	22
10	群馬	81.5	27
11	埼玉	87.7	2
12	千葉	87.1	3
13	東京	86.6	4
14	神奈川	89.8	1
15	新潟	82.0	25
16	富山	84.3	13
17	石川	82.7	19
18	福井	81.4	28
19	山梨	77.2	43
20	長野	78.1	41
21	岐阜	82.7	20
22	静岡	83.2	16
23	愛知	85.9	5
24	三重	84.1	14
25	滋賀	85.6	6
26	京都	82.5	21
27	大阪	85.5	7
28	兵庫	85.4	8
29	奈良	83.7	15
30	和歌山	74.8	47
31	鳥取	79.6	33
32	島根	79.7	32
33	岡山	83.2	17
34	広島	84.8	10
35	山口	82.7	18
36	徳島	77.9	42
37	香川	82.2	23
38	愛媛	79.1	34
39	高知	75.3	46
40	福岡	84.5	11
41	佐賀	78.1	40
42	長崎	79.8	31
43	熊本	78.2	38
44	大分	80.8	29
45	宮崎	77.0	45
46	鹿児島	78.5	36
47	沖縄	82.0	24
	全 国	84.0	

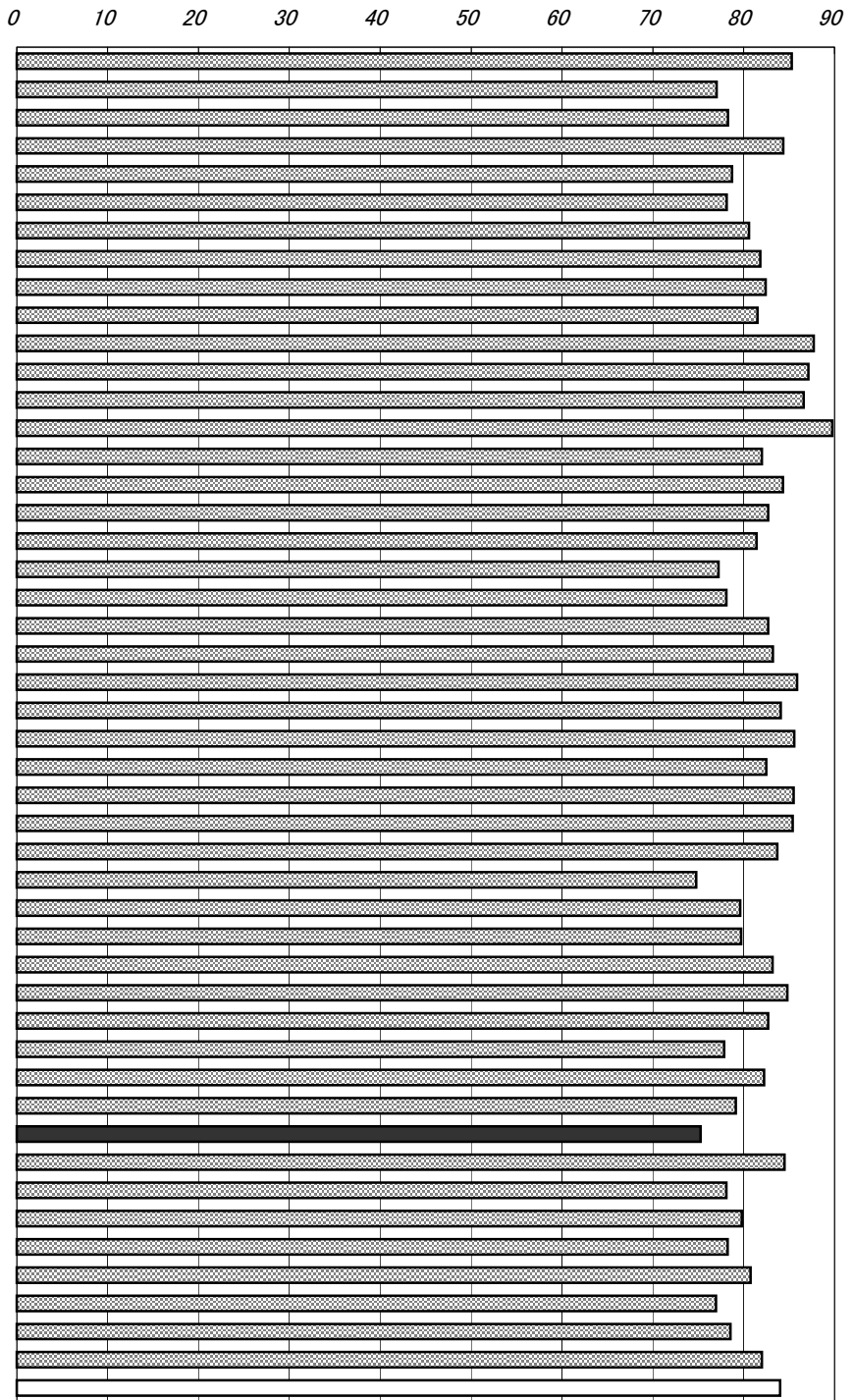

年次：平成17年10月1日現在
 資料：国勢調査(5年毎の調査)
 出所：総務省統計局
 備考：本県＝全国平均の89.60%

雇用者比率
 $\text{雇用者数} \div \text{就業者数} \times 100$
 ※役員を含む

従業上の地位別就業者構成比(高知県)

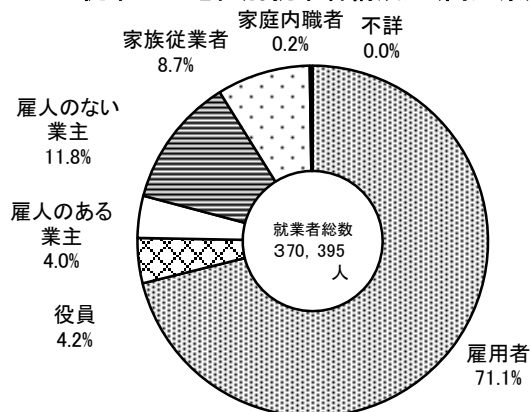

57 県外就業者比率

No.	都道府県名	%	順位
1	北海道	0.19	46
2	青森	0.76	41
3	岩手	1.61	25
4	宮城	1.38	28
5	秋田	0.56	43
6	山形	0.61	42
7	福島	1.22	33
8	茨城	9.35	9
9	栃木	5.65	14
10	群馬	4.37	16
11	埼玉	29.60	2
12	千葉	27.82	3
13	東京	6.65	12
14	神奈川	23.09	4
15	新潟	0.30	45
16	富山	1.27	30
17	石川	1.07	36
18	福井	0.94	38
19	山梨	3.06	17
20	長野	0.53	44
21	岐阜	10.23	8
22	静岡	1.39	27
23	愛知	1.82	23
24	三重	6.51	13
25	滋賀	11.04	7
26	京都	11.22	6
27	大阪	4.78	15
28	兵庫	13.89	5
29	奈良	30.89	1
30	和歌山	6.69	11
31	鳥取	2.05	22
32	島根	2.12	20
33	岡山	2.07	21
34	広島	1.26	32
35	山口	2.63	18
36	徳島	1.27	29
37	香川	1.10	35
38	愛媛	0.81	39
39	高知	0.77	40
40	福岡	2.16	19
41	佐賀	6.95	10
42	長崎	1.27	31
43	熊本	1.81	24
44	大分	1.57	26
45	宮崎	1.17	34
46	鹿児島	0.98	37
47	沖縄	0.08	47
	全 国	8.11	

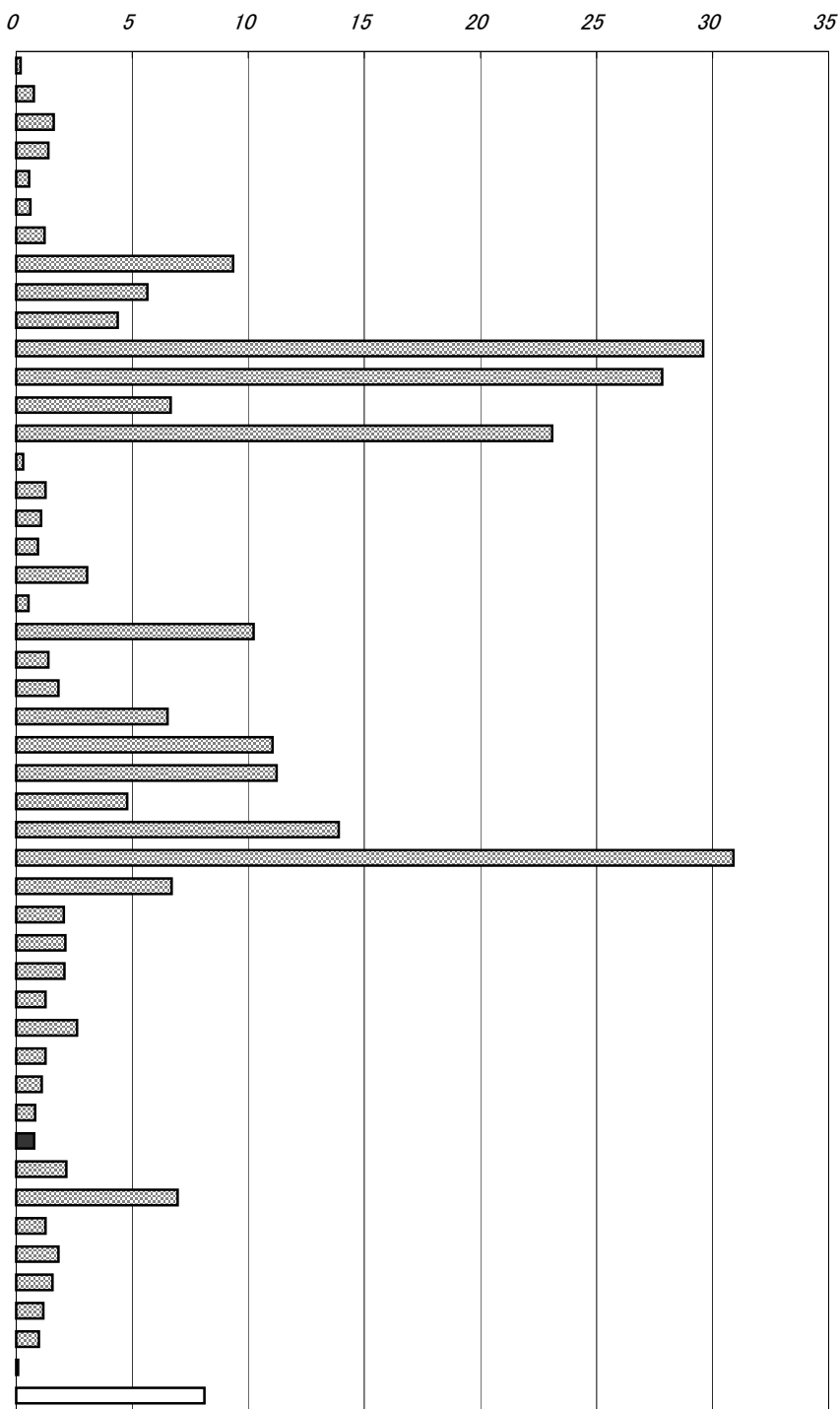

年次：平成12年10月1日現在
 資料：国勢調査(5年毎の調査)
 出所：総務省統計局
 備考：本県＝全国平均の9.53%

県外就業者
 従業先が常住地と異なる都道府県にある就業者

昼夜間人口比率
 100を超えているときは通勤・通学人口の流入超過。100を下回っているときは流出超過を示す。

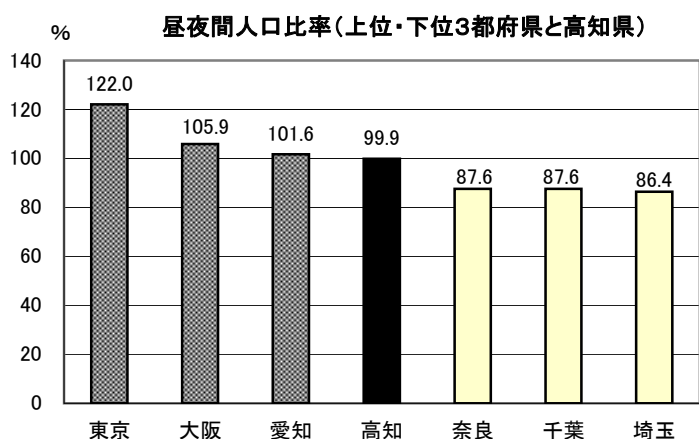

58 女性就業者比率(対女性15歳以上人口)

No.	都道府県名	%	順位
1	北海道	42.8	43
2	青森	46.1	25
3	岩手	48.3	11
4	宮城	44.2	38
5	秋田	44.7	32
6	山形	48.6	9
7	福島	46.7	21
8	茨城	45.8	27
9	栃木	47.9	15
10	群馬	47.6	17
11	埼玉	46.0	26
12	千葉	44.9	31
13	東京	44.2	37
14	神奈川	44.4	34
15	新潟	48.3	12
16	富山	50.5	4
17	石川	50.3	5
18	福井	51.3	1
19	山梨	48.2	13
20	長野	51.1	2
21	岐阜	49.1	7
22	静岡	50.6	3
23	愛知	48.8	8
24	三重	47.1	18
25	滋賀	46.9	20
26	京都	44.4	35
27	大阪	41.6	46
28	兵庫	42.2	45
29	奈良	39.6	47
30	和歌山	43.1	42
31	鳥取	49.9	6
32	島根	48.0	14
33	岡山	45.6	28
34	広島	46.4	23
35	山口	45.2	30
36	徳島	44.0	39
37	香川	46.4	22
38	愛媛	43.8	40
39	高知	46.1	24
40	福岡	43.8	41
41	佐賀	48.5	10
42	長崎	44.4	36
43	熊本	47.0	19
44	大分	45.2	29
45	宮崎	47.7	16
46	鹿児島	44.6	33
47	沖縄	42.2	44
	全 国	45.5	

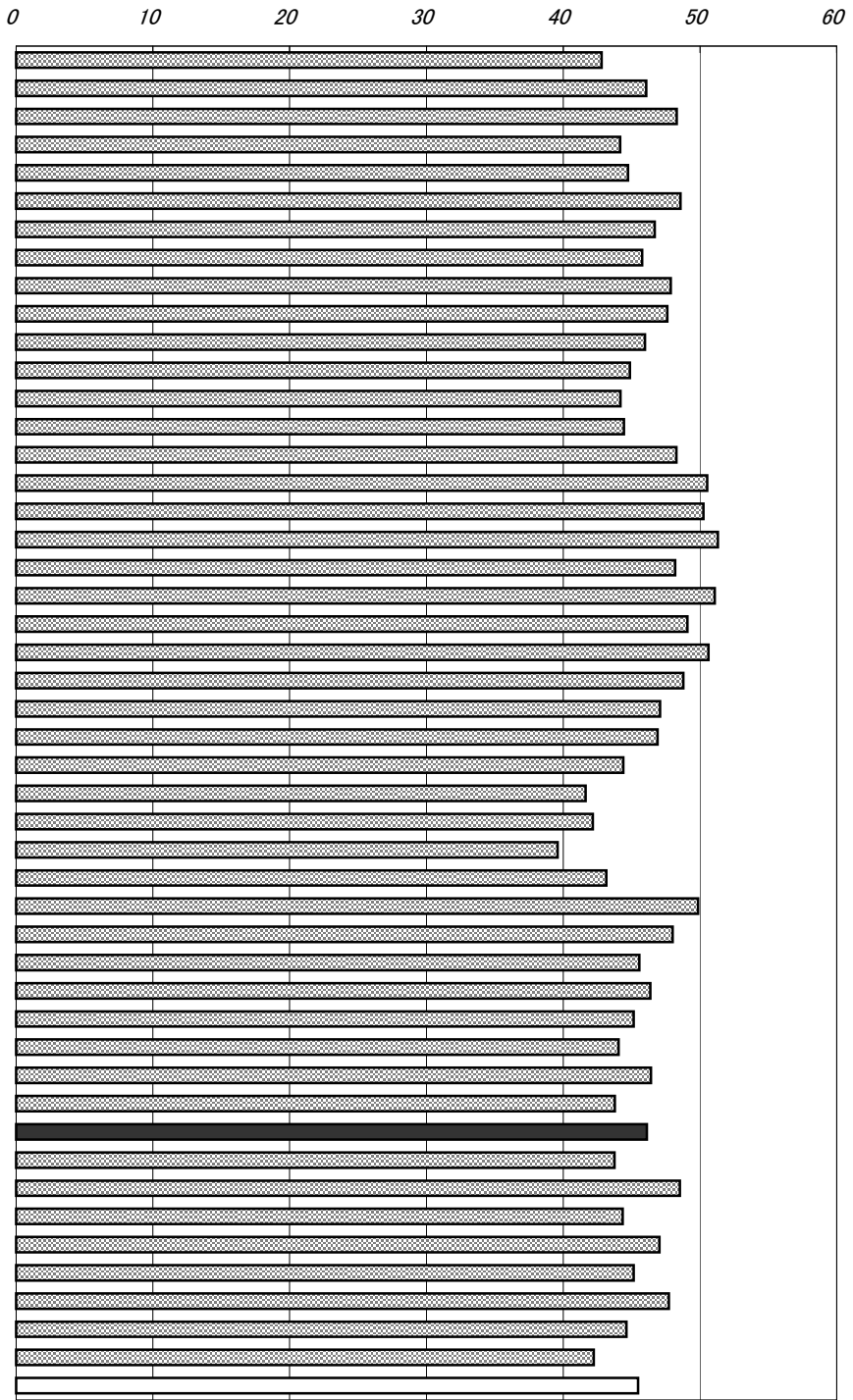

年次: 平成17年10月1日現在
 資料: 国勢調査(5年毎の調査)
 出所: 総務省統計局
 備考: 本県=全国平均の101.42%

年齢別女性就業者の推移(高知県)

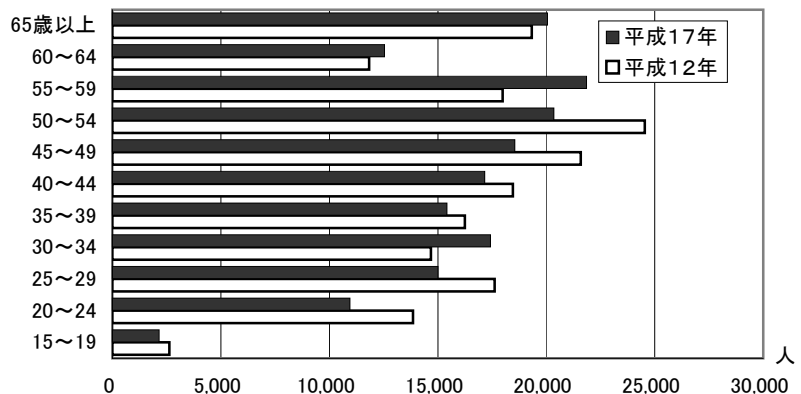

59 有効求人倍率(パートタイム含まない)

No.	都道府県名	倍	順位
1	北海道	0.47	39
2	青森	0.28	47
3	岩手	0.50	38
4	宮城	0.75	18
5	秋田	0.46	40
6	山形	0.73	20
7	福島	0.68	25
8	茨城	0.66	27
9	栃木	1.06	5
10	群馬	1.10	3
11	埼玉	0.65	28
12	千葉	0.58	31
13	東京都	1.09	4
14	神奈川県	0.76	17
15	新潟	0.74	19
16	富山	0.89	11
17	石川	0.84	15
18	福井	0.88	12
19	山梨	0.86	14
20	長野	0.90	9
21	岐阜	0.90	9
22	静岡県	1.03	6
23	愛知県	1.34	1
24	三重	1.11	2
25	滋賀	0.91	8
26	京都	0.70	23
27	大阪	0.73	20
28	兵庫	0.61	30
29	奈良	0.42	42
30	和歌山	0.54	34
31	鳥取	0.71	22
32	島根	0.52	37
33	岡山	0.87	13
34	広島	0.97	7
35	山口	0.70	23
36	徳島	0.54	34
37	香川	0.82	16
38	愛媛	0.62	29
39	高知	0.33	46
40	福岡	0.56	32
41	佐賀	0.43	41
42	長崎	0.41	44
43	熊本	0.53	36
44	大分	0.67	26
45	宮崎	0.56	32
46	鹿児島	0.42	42
47	沖縄	0.37	45
	全国	0.73	

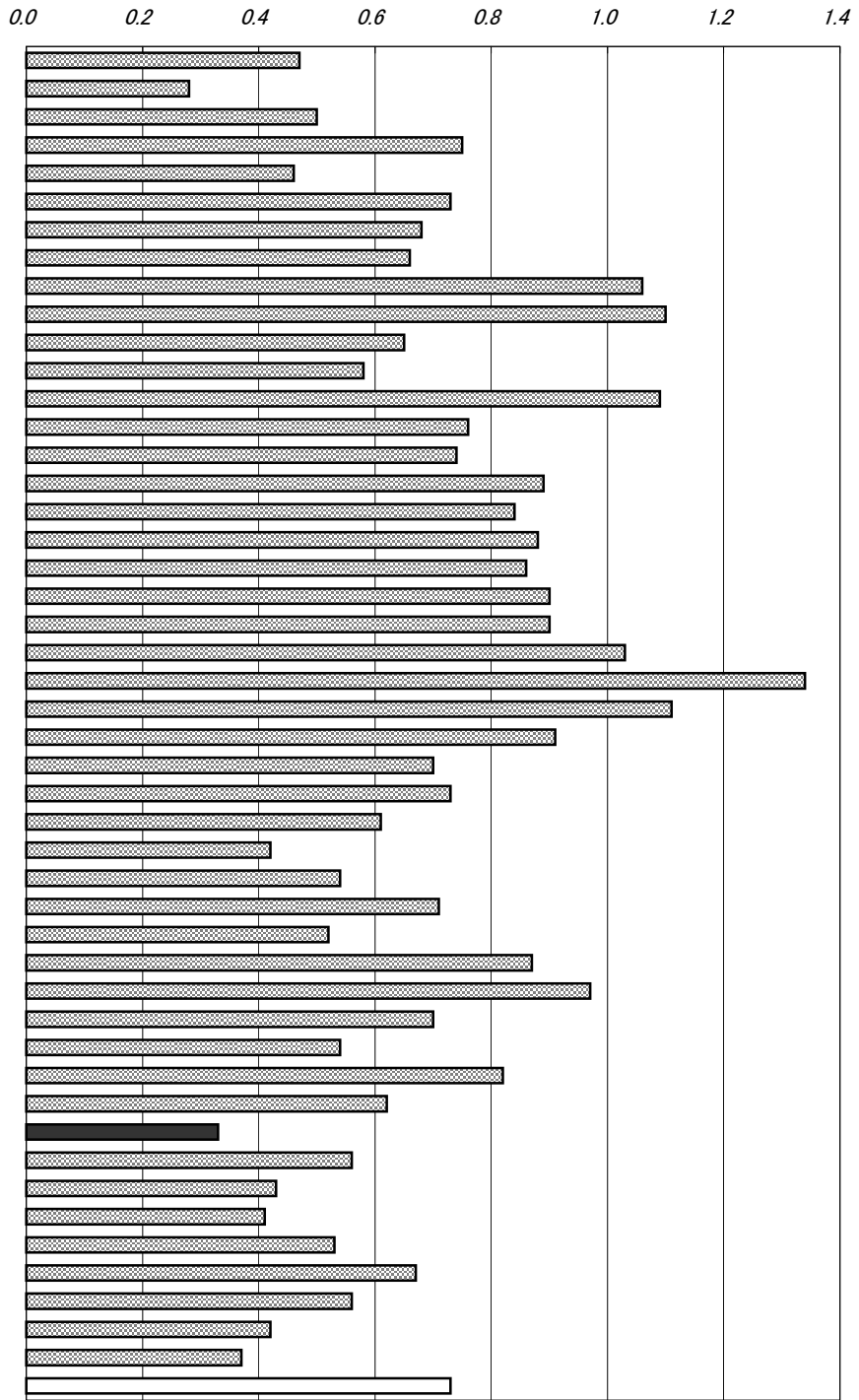

年次: 平成16年度
 資料: 労働市場年報
 出所: 厚生労働省
 備考: 本県=全国平均の45.21%

有効求人倍率
 公共職業安定所に申し込まれている求職者に対する求人数の割合。労働力の需給状況を示す。

右表
 年次: 各年3月卒
 資料: 業務概況
 出所: 高知労働局

高等学校新規卒業者の就職状況(高知県)

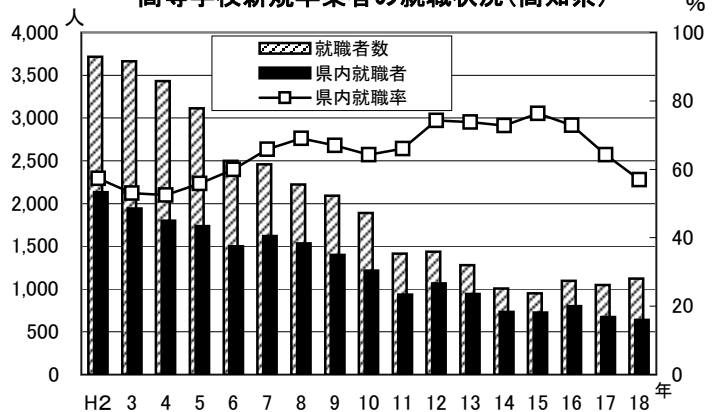

60 有効求人倍率(パートタイム含む)

No.	都道府県名	倍	順位
1	北海道	0.55	42
2	青森	0.35	47
3	岩手	0.57	40
4	宮城	0.82	21
5	秋田	0.60	39
6	山形	0.89	18
7	福島	0.79	27
8	茨城	0.81	23
9	栃木	1.21	3
10	群馬	1.31	2
11	埼玉	0.76	29
12	千葉	0.72	32
13	東京都	1.21	3
14	神奈川県	0.83	20
15	新潟	0.80	26
16	富山	1.06	12
17	石川	0.98	16
18	福井	1.15	6
19	山梨	1.08	9
20	長野	1.01	14
21	岐阜	1.07	11
22	静岡県	1.08	9
23	愛知県	1.51	1
24	三重	1.20	5
25	滋賀	1.00	15
26	京都	0.82	21
27	大阪	0.88	19
28	兵庫	0.73	31
29	奈良	0.62	36
30	和歌山	0.71	33
31	鳥取	0.81	23
32	島根	0.71	33
33	岡山	1.11	8
34	広島	1.04	13
35	山口	0.97	17
36	徳島	0.74	30
37	香川	1.15	6
38	愛媛	0.77	28
39	高知	0.45	45
40	福岡	0.68	35
41	佐賀	0.56	41
42	長崎	0.53	43
43	熊本	0.62	36
44	大分	0.81	23
45	宮崎	0.62	36
46	鹿児島	0.53	43
47	沖縄	0.42	46
	全 国	0.86	

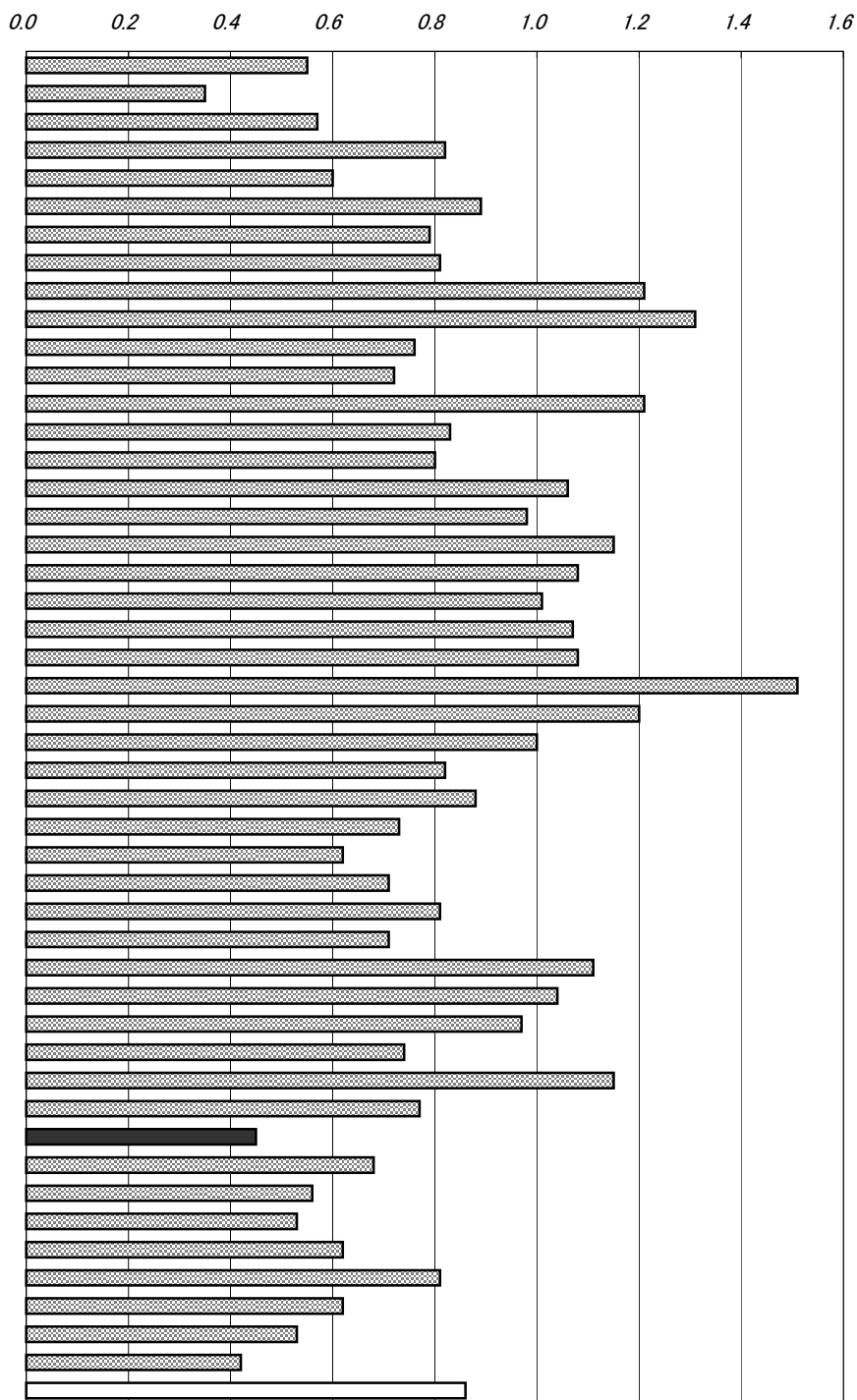

年次：平成16年度
 資料：労働市場年報
 出所：厚生労働省
 備考：本県＝全国平均の52.33%

有効求人倍率
 有効求人数÷有効求職者数
 ※新規学卒者を除き、パートタイム労働者を含む

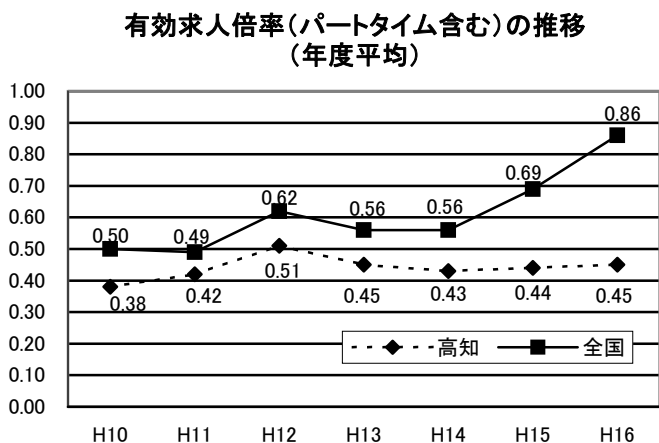

61 中高年齢者(45歳以上)就職率

No.	都道府県名	%	順位
1	北海道	10.8	1
2	青森	3.2	46
3	岩手	7.8	3
4	宮城	5.4	18
5	秋田	4.9	23
6	山形	6.3	7
7	福島	5.7	12
8	茨城	4.4	31
9	栃木	5.4	18
10	群馬	4.3	32
11	埼玉	3.5	45
12	千葉	3.6	41
13	東京	4.1	36
14	神奈川	3.7	38
15	新潟	7.4	4
16	富山	5.9	10
17	石川	8.8	2
18	福井	6.0	9
19	山梨	6.1	8
20	長野	6.8	5
21	岐阜	5.7	12
22	静岡	5.6	15
23	愛知	3.7	38
24	三重	5.4	18
25	滋賀	5.4	18
26	京都	4.2	33
27	大阪	4.2	33
28	兵庫	4.7	27
29	奈良	3.6	41
30	和歌山	4.6	29
31	鳥取	6.4	6
32	島根	5.7	12
33	岡山	4.9	23
34	広島	5.5	16
35	山口	5.0	22
36	徳島	3.6	41
37	香川	4.9	23
38	愛媛	4.5	30
39	高知	2.4	47
40	福岡	3.7	38
41	佐賀	4.7	27
42	長崎	4.2	33
43	熊本	3.6	41
44	大分	5.5	16
45	宮崎	5.8	11
46	鹿児島	4.9	23
47	沖縄	3.8	37
	全国	5.2	

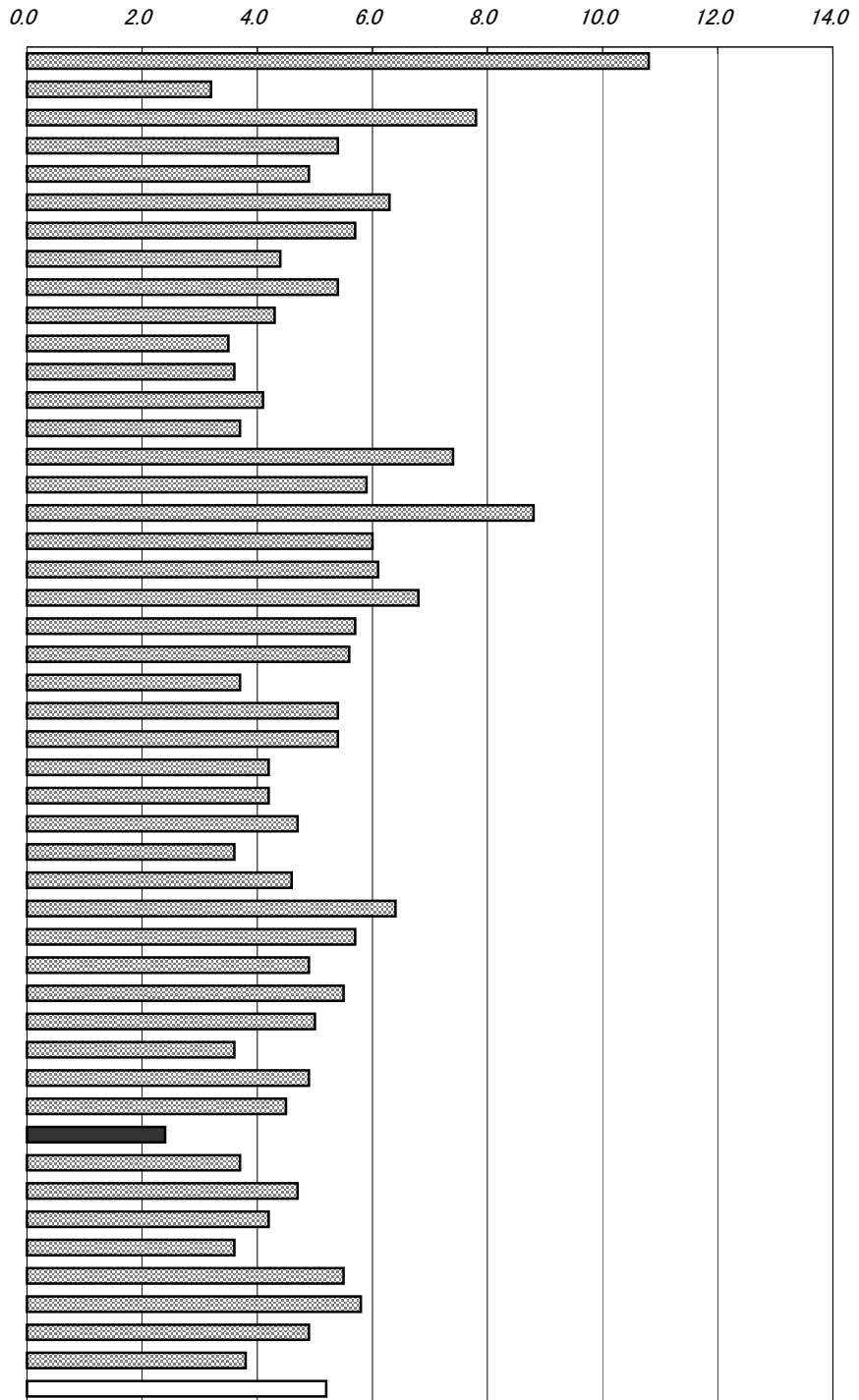

年次: 平成16年度
 資料: 労働市場年報
 出所: 厚生労働省
 備考: 本県=全国平均の46.15%

$$\frac{\text{中高年齢者(45歳以上)就職率}}{\text{中高年齢者就職件数}} \times 100 = \frac{\text{中高年齢者月間有効求職者数} \times 12}{\text{中高年齢者月間有効求職者数} \times 12} \times 100$$

右表
 年次: 平成17年度
 資料: 業務概況
 出所: 高知労働局

一般職業紹介に占める中高年齢者の割合(高知県)

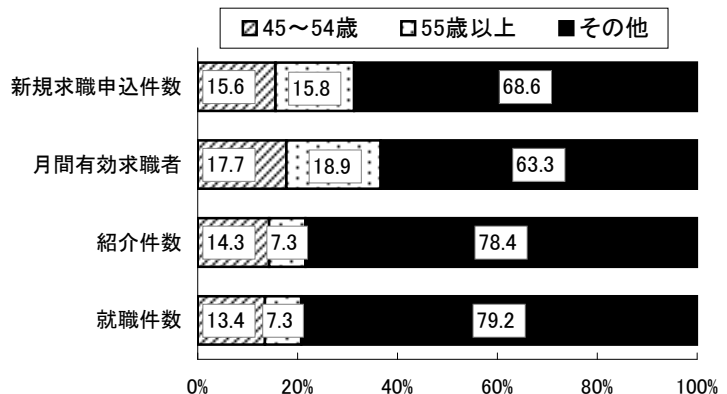

62 常用労働者月間現金給与総額

No.	都道府県名	円	順位
1	北海道	292,455	31
2	青森	278,465	40
3	岩手	287,440	36
4	宮城	289,490	34
5	秋田	276,088	42
6	山形	280,003	39
7	福島	313,957	20
8	茨城	348,017	5
9	栃木	328,370	8
10	群馬	315,987	18
11	埼玉	302,735	29
12	千葉	327,964	10
13	東京都	429,876	1
14	神奈川県	367,144	2
15	新潟	303,643	28
16	富山	313,278	21
17	石川	327,720	12
18	福井	315,061	19
19	山梨	306,992	26
20	長野	322,719	15
21	岐阜	282,530	37
22	静岡	332,651	6
23	愛知	366,955	3
24	三重	324,137	13
25	滋賀	328,120	9
26	京都	316,811	17
27	大阪	361,226	4
28	兵庫	323,356	14
29	奈良	306,371	27
30	和歌山	310,461	23
31	鳥取	288,341	35
32	島根	290,349	32
33	岡山	332,066	7
34	広島	327,892	11
35	山口	310,799	22
36	徳島	299,692	30
37	香川	318,846	16
38	愛媛	307,648	25
39	高知	277,004	41
40	福岡	308,910	24
41	佐賀	271,624	44
42	長崎	281,802	38
43	熊本	273,031	43
44	大分	289,979	33
45	宮崎	268,428	46
46	鹿児島	270,418	45
47	沖縄	253,623	47
	全 国	334,910	

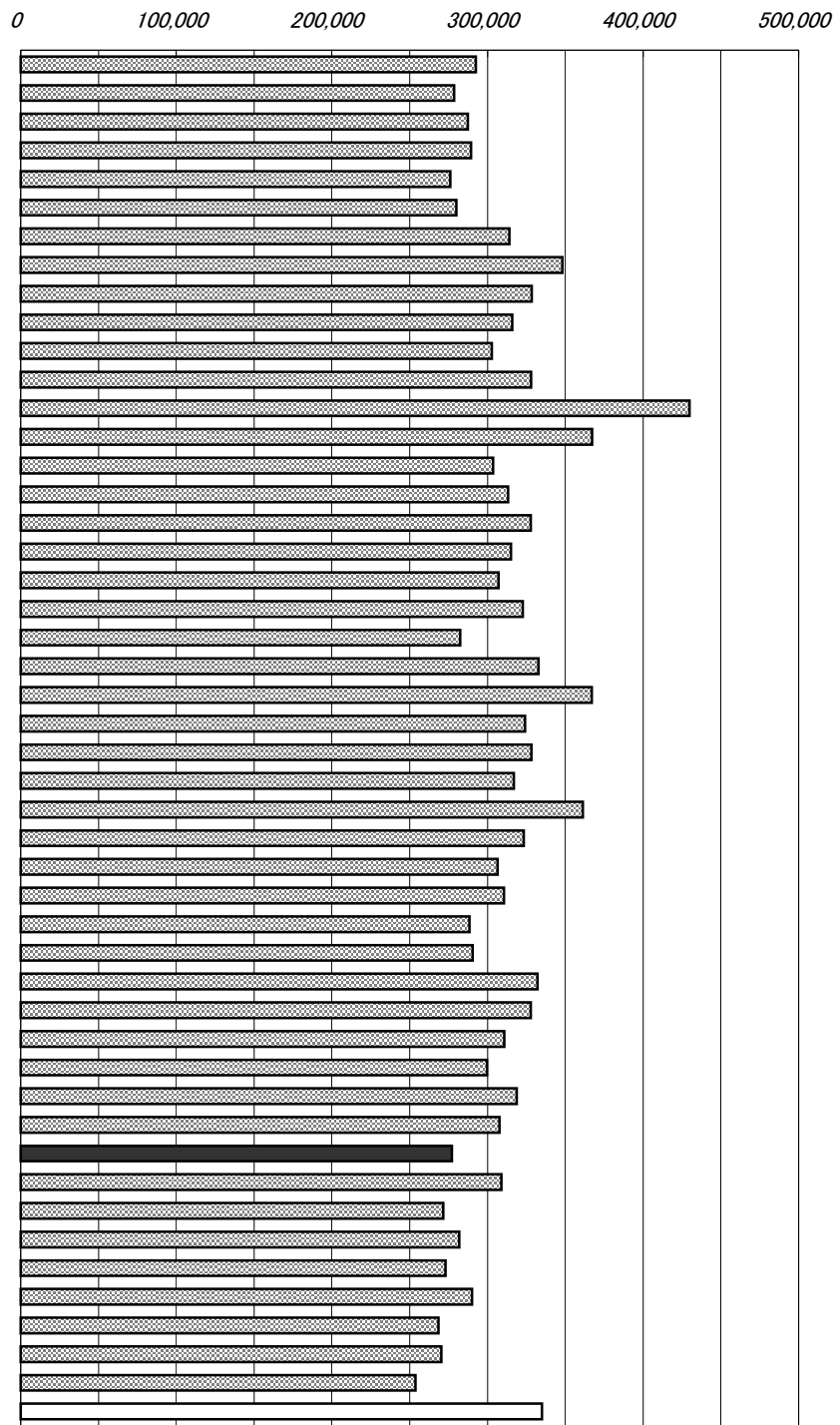

年次：平成17年

資料：毎月勤労統計調査年報

出所：厚生労働省

備考：本県＝全国平均の82.71%

事業所規模5人以上

現金給与総額

所得税・社会保険料等を差し引く前の金額で、超過労働給与、賞与、諸手当等を含む。

右表

年次：平成17年

資料：毎月勤労統計調査地方調査年報

出所：県統計課

産業別月間現金給与総額

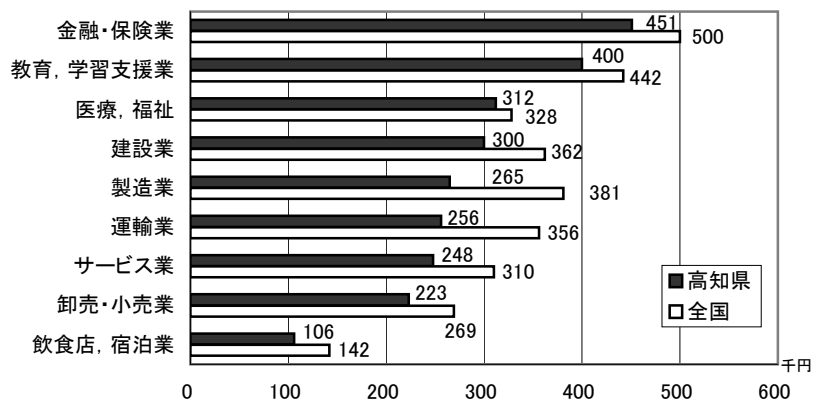

63 常用労働者月間総実労働時間数

No.	都道府県名	時間	順位
1	北海道	153.8	25
2	青森	158.7	4
3	岩手	160.6	2
4	宮城	151.9	30
5	秋田	159.3	3
6	山形	156.5	11
7	福島	161.9	1
8	茨城	153.8	25
9	栃木	154.2	22
10	群馬	152.1	29
11	埼玉	143.3	47
12	千葉	145.1	46
13	東京	148.5	39
14	神奈川	146.2	44
15	新潟	155.6	15
16	富山	157.0	7
17	石川	156.4	12
18	福井	158.3	5
19	山梨	154.2	22
20	長野	154.9	20
21	岐阜	149.5	38
22	静岡	153.7	27
23	愛知	151.8	31
24	三重	148.2	41
25	滋賀	148.3	40
26	京都	147.0	42
27	大阪	149.9	37
28	兵庫	146.4	43
29	奈良	145.7	45
30	和歌山	151.3	34
31	鳥取	155.5	17
32	島根	156.9	8
33	岡山	154.9	20
34	広島	155.4	18
35	山口	151.8	31
36	徳島	154.0	24
37	香川	155.8	13
38	愛媛	155.7	14
39	高知	150.6	36
40	福岡	150.8	35
41	佐賀	155.2	19
42	長崎	157.4	6
43	熊本	155.6	15
44	大分	156.7	9
45	宮崎	156.7	9
46	鹿児島	151.8	31
47	沖縄	152.8	28
	全 国	150.2	

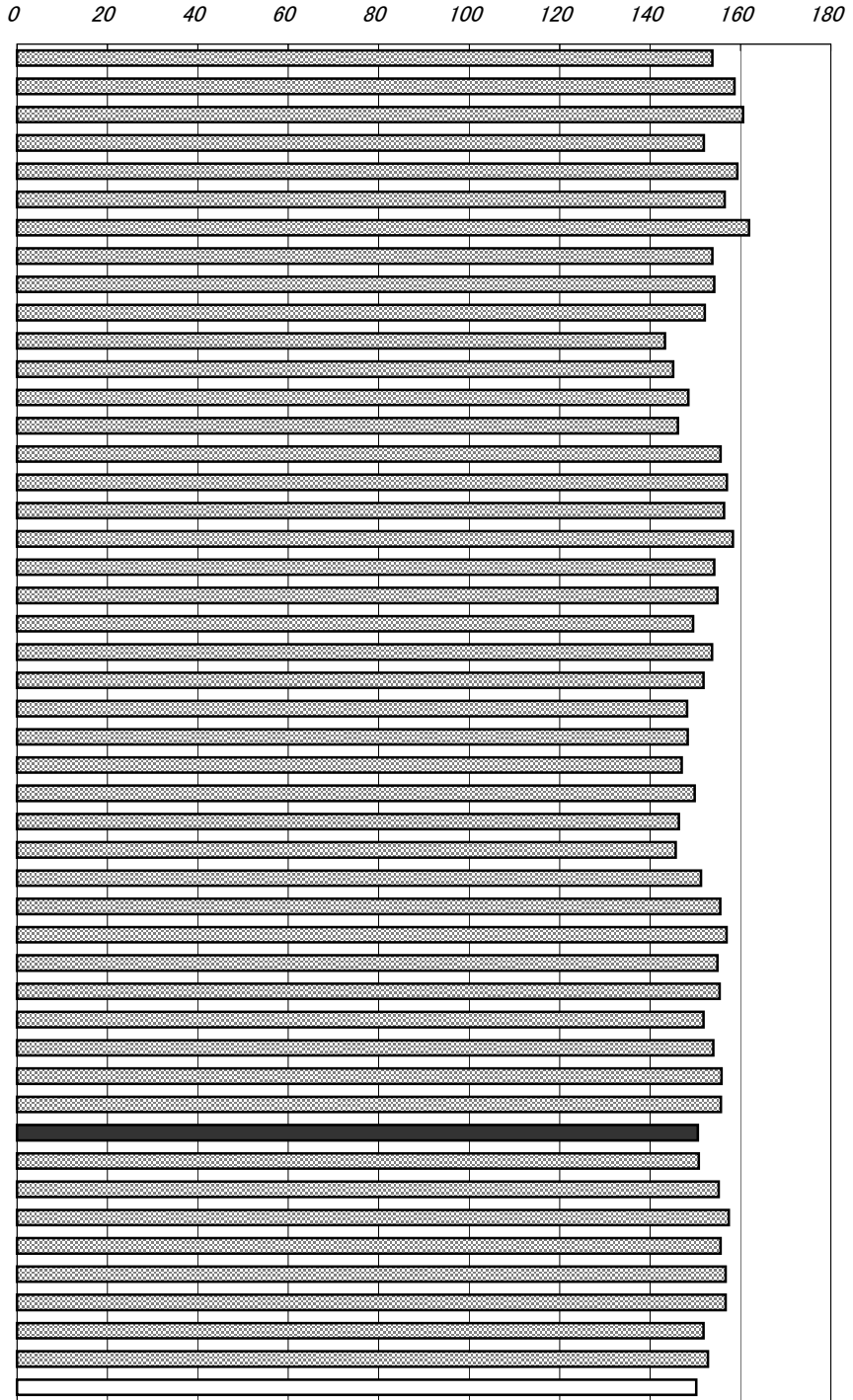

年次：平成17年

資料：毎月勤労統計調査年報

出所：厚生労働省

備考：本県＝全国平均の100.27%

事業所規模5人以上

総実労働時間数

就業規則で決まる所定内労働時間数と早出、残業、休日出勤等の所定外労働時間数の合計。

右表

年次：平成17年

資料：毎月勤労統計調査地方調査年報

出所：県統計課

産業別月間総実労働時間数

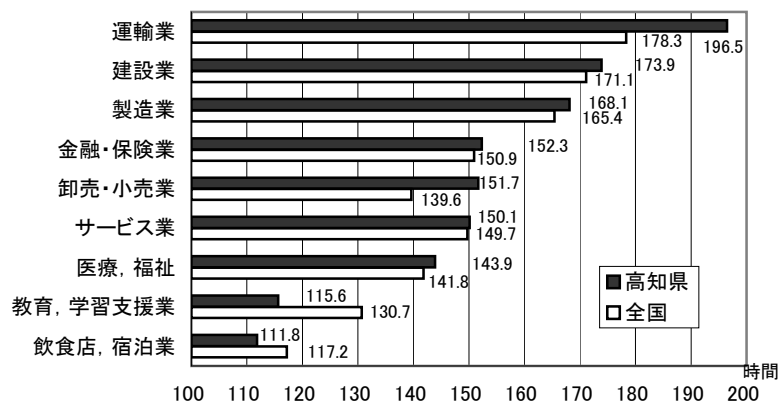

64 労働災害度数率

No.	都道府県名	度数率	順位
1	北海道	4.31	2
2	青森	1.67	25
3	岩手	1.58	30
4	宮城	2.59	11
5	秋田	2.15	14
6	山形	2.05	17
7	福島	1.13	44
8	茨城	1.33	40
9	栃木	1.07	45
10	群馬	2.01	20
11	埼玉	2.82	9
12	千葉	2.59	11
13	東京	1.70	24
14	神奈川	1.75	23
15	新潟	1.48	35
16	富山	1.23	43
17	石川	2.13	15
18	福井	1.51	33
19	山梨	1.37	37
20	長野	1.50	34
21	岐阜	1.81	22
22	静岡	1.54	32
23	愛知	1.40	36
24	三重	1.59	29
25	滋賀	1.31	42
26	京都	3.58	4
27	大阪	2.03	19
28	兵庫	2.04	18
29	奈良	3.10	6
30	和歌山	3.06	7
31	鳥取	2.00	21
32	島根	1.61	28
33	岡山	1.63	27
34	広島	1.36	38
35	山口	1.36	38
36	徳島	1.07	45
37	香川	3.42	5
38	愛媛	2.27	13
39	高知	5.64	1
40	福岡	2.11	16
41	佐賀	1.65	26
42	長崎	2.87	8
43	熊本	0.84	47
44	大分	1.56	31
45	宮崎	2.69	10
46	鹿児島	1.32	41
47	沖縄	3.71	3
	全 国	1.95	

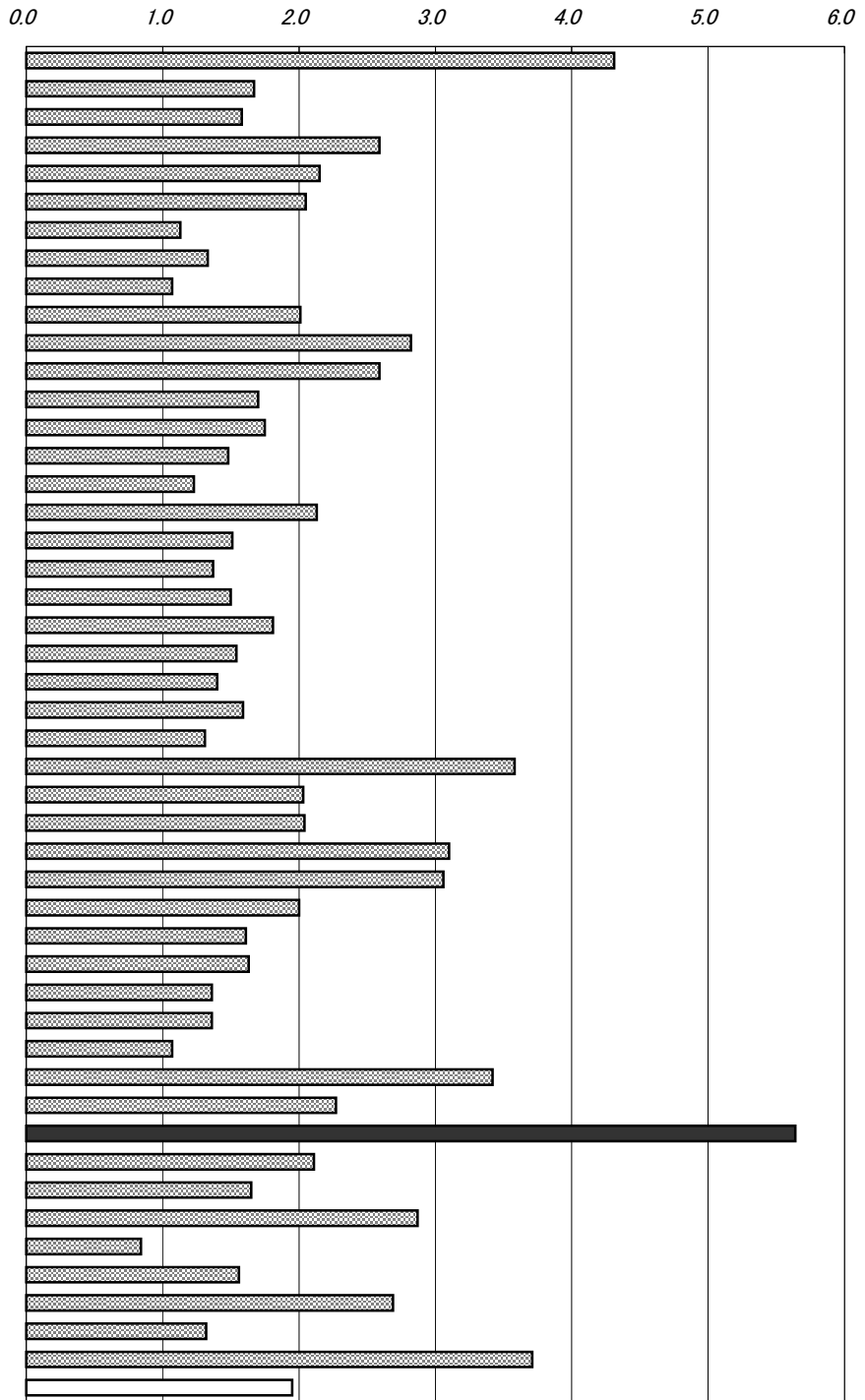

年次：平成17年

資料：労働災害動向調査報告

出所：厚生労働省

備考：本県＝全国平均の289.23%

労働災害度数率

100万延べ実労働時間当たりの労働災害による死傷者数をもって災害発生の頻度を表したものの。

$$\text{度数率} = \frac{\text{労働災害による死傷者数} \times 1,000,000}{\text{延べ実労働時間数}}$$

※総合工事業を除く

労働災害度数率の推移

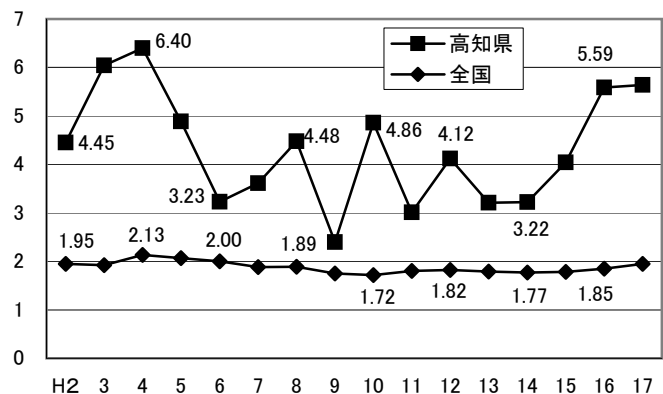

65 実収入(1ヵ月間・勤労者世帯)

No.	都道府県名	千円	順位
1	北海道	415.8	40
2	青森	401.4	44
3	岩手	470.8	21
4	宮城	405.0	43
5	秋田	529.5	10
6	山形	468.7	23
7	福島	545.0	4
8	茨城	468.6	24
9	栃木	543.3	6
10	群馬	461.9	27
11	埼玉	540.6	7
12	千葉	423.7	37
13	東京	448.2	31
14	神奈川	494.6	16
15	新潟	475.3	19
16	富山	616.4	1
17	石川	585.7	3
18	福井	463.3	25
19	山梨	423.1	38
20	長野	473.5	20
21	岐阜	428.8	36
22	静岡	537.2	8
23	愛知	445.1	33
24	三重	507.0	15
25	滋賀	436.4	35
26	京都	521.1	13
27	大阪	405.3	42
28	兵庫	422.3	39
29	奈良	543.9	5
30	和歌山	437.9	34
31	鳥取	398.3	45
32	島根	484.3	17
33	岡山	478.5	18
34	広島	450.3	30
35	山口	527.7	11
36	徳島	611.6	2
37	香川	533.2	9
38	愛媛	469.9	22
39	高知	460.3	28
40	福岡	410.5	41
41	佐賀	445.3	32
42	長崎	358.9	46
43	熊本	508.9	14
44	大分	462.7	26
45	宮崎	450.8	29
46	鹿児島	526.2	12
47	沖縄	308.3	47
	全 国	473.3	

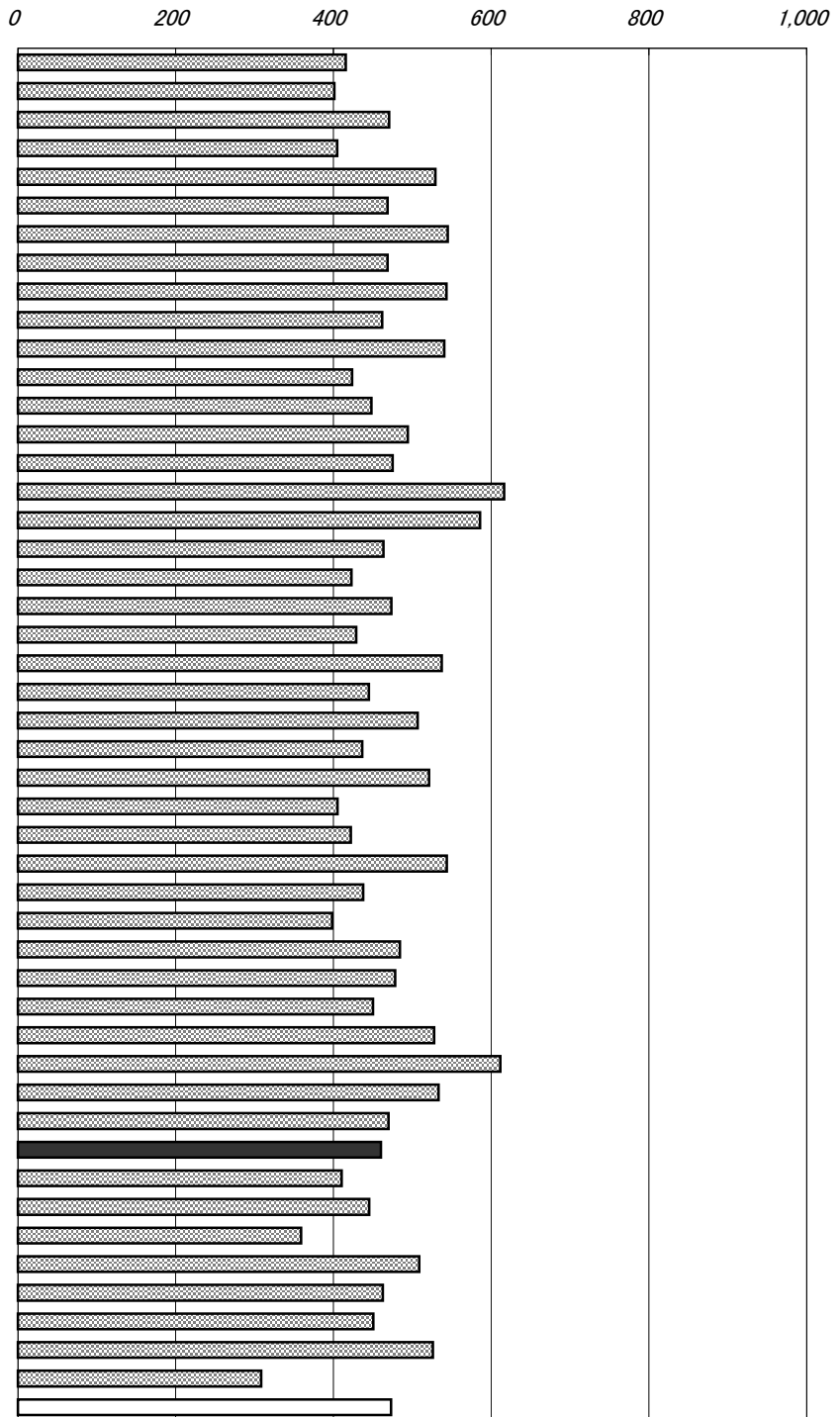

年次: 平成17年
 資料: 家計調査年報
 出所: 総務省統計局
 備考: 本県=全国平均の97.27%
 数字は都道府県庁所在市のもの

※平成16年以前は「二人以上の世帯」、
 平成17年以降は「総世帯」。

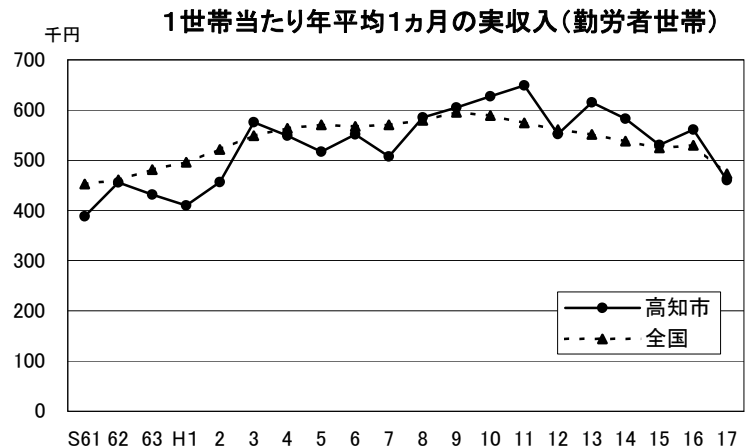

66 消費支出(1ヵ月間・勤労者世帯)

No.	都道府県名	千円	順位
1	北海道	281.1	29
2	青森	264.5	37
3	岩手	301.9	19
4	宮城	242.6	45
5	秋田	295.3	21
6	山形	306.1	14
7	福島	287.1	27
8	茨城	279.4	30
9	栃木	302.1	18
10	群馬	276.6	32
11	埼玉	304.0	15
12	千葉	257.3	41
13	東京	308.4	11
14	神奈川	308.7	10
15	新潟	286.0	28
16	富山	371.1	1
17	石川	296.5	20
18	福井	255.5	43
19	山梨	269.6	35
20	長野	291.6	25
21	岐阜	293.3	24
22	静岡	308.0	12
23	愛知	294.3	22
24	三重	315.7	6
25	滋賀	309.0	9
26	京都	302.3	17
27	大阪	247.8	44
28	兵庫	257.3	42
29	奈良	320.1	4
30	和歌山	238.6	46
31	鳥取	258.8	40
32	島根	260.8	39
33	岡山	319.8	5
34	広島	260.9	38
35	山口	313.8	8
36	徳島	353.0	2
37	香川	320.5	3
38	愛媛	306.2	13
39	高知	277.7	31
40	福岡	275.9	33
41	佐賀	265.2	36
42	長崎	293.4	23
43	熊本	315.7	7
44	大分	275.0	34
45	宮崎	287.3	26
46	鹿児島	303.2	16
47	沖縄	212.5	47
	全 国	296.8	

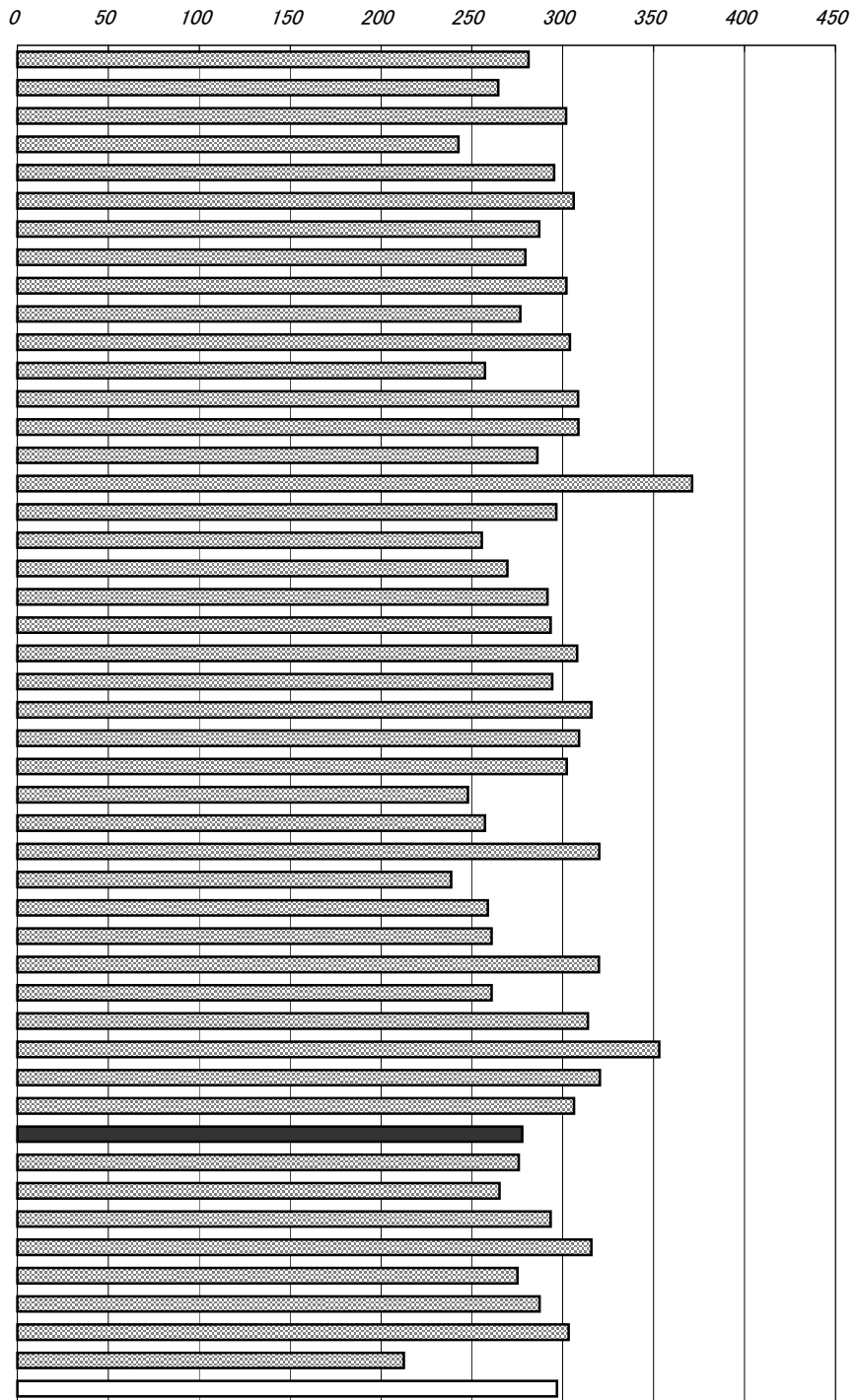

年次：平成17年

資料：家計調査年報

出所：総務省統計局

備考：本県＝全国平均の93.56%

数字は都道府県庁所在市のもの

消費支出

いわゆる生活費のことで、食料など種々のものやサービスを購入して実際に支払った額。

※平成16年以前は「二人以上の世帯」、平成17年以降は「総世帯」。

1世帯当たり消費支出額

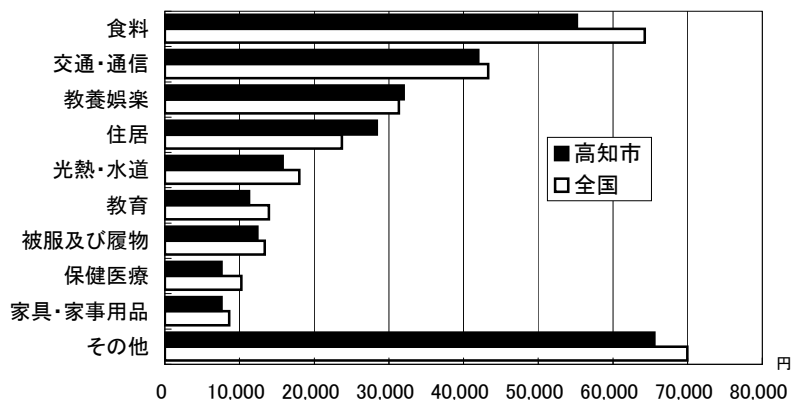

67 消費者物価指数(地域差指数・全国=100)

No.	都道府県名	指数	順位
1	北海道	103.3	12
2	青森	100.8	26
3	岩手	101.7	20
4	宮城	99.3	38
5	秋田	98.4	44
6	山形	103.1	13
7	福島	100.3	32
8	茨城	100.4	30
9	栃木	101.9	17
10	群馬	98.8	41
11	埼玉	104.8	5
12	千葉	102.0	16
13	東京都	110.9	1
14	神奈川県	110.1	2
15	新潟	103.4	11
16	富山	101.8	19
17	石川	104.4	7
18	福井	101.7	20
19	山梨	101.7	20
20	長野	100.6	29
21	岐阜	99.1	39
22	静岡	104.5	6
23	愛知	104.3	8
24	三重	100.7	28
25	滋賀	99.9	34
26	京都	105.6	4
27	大阪	107.0	3
28	兵庫	103.8	9
29	奈良	100.8	26
30	和歌山	102.2	15
31	鳥取	99.8	35
32	島根	101.9	17
33	岡山	103.6	10
34	広島	101.5	23
35	山口	101.1	24
36	徳島	98.8	41
37	香川	98.8	41
38	愛媛	98.4	44
39	高知	99.7	36
40	福岡	100.4	30
41	佐賀	98.9	40
42	長崎	102.8	14
43	熊本	99.4	37
44	大分	100.0	33
45	宮崎	96.6	46
46	鹿児島	101.1	24
47	沖縄	96.2	47
	全国	100.0	

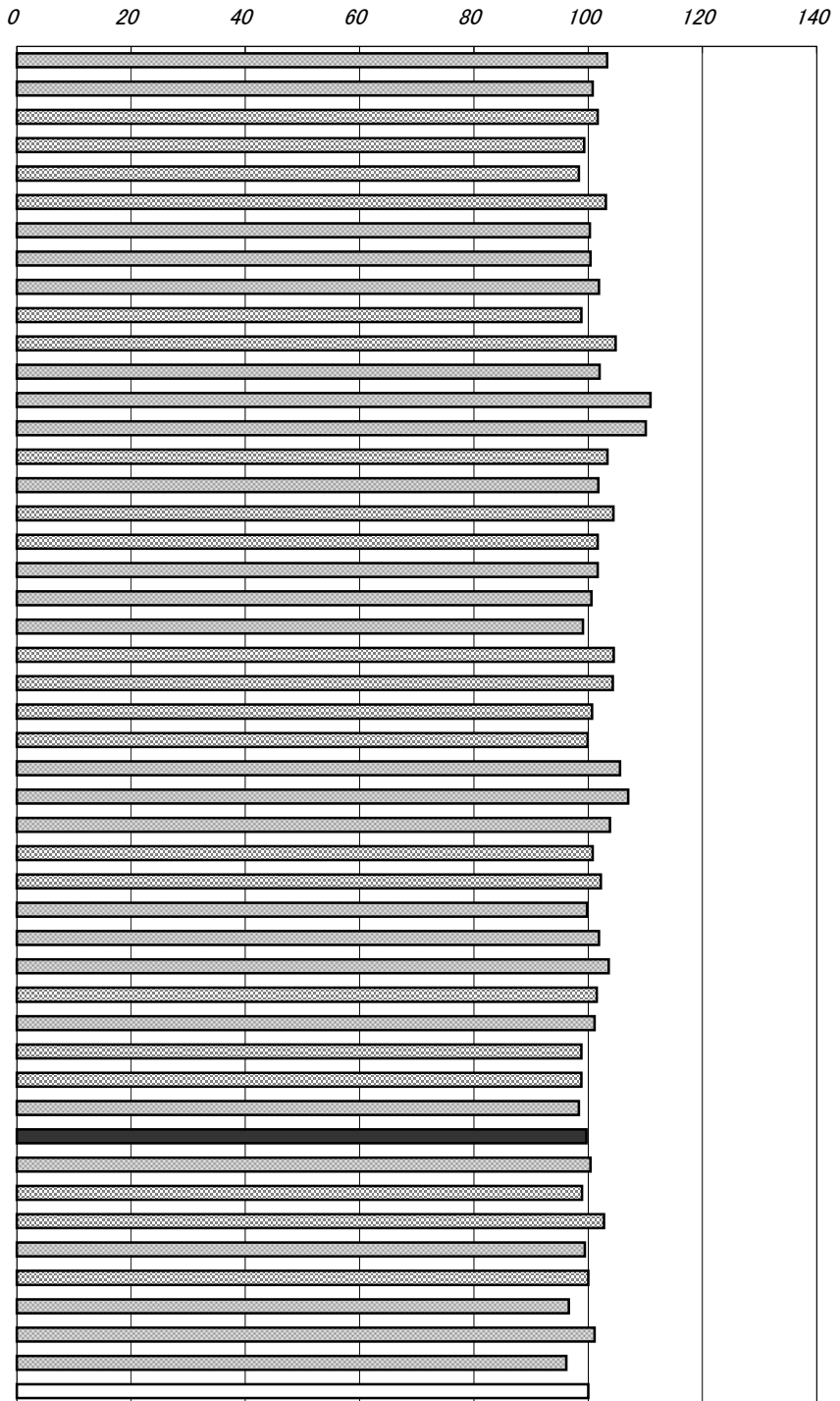

年次: 平成17年

資料: 消費者物価指数年報

出所: 総務省統計局

備考: 数字は都道府県庁所在市のもの
全国を100とした指数

右表

資料: 高知市消費者物価指数

出所: 県統計課

総合指数の推移(高知市・平成17年=100)

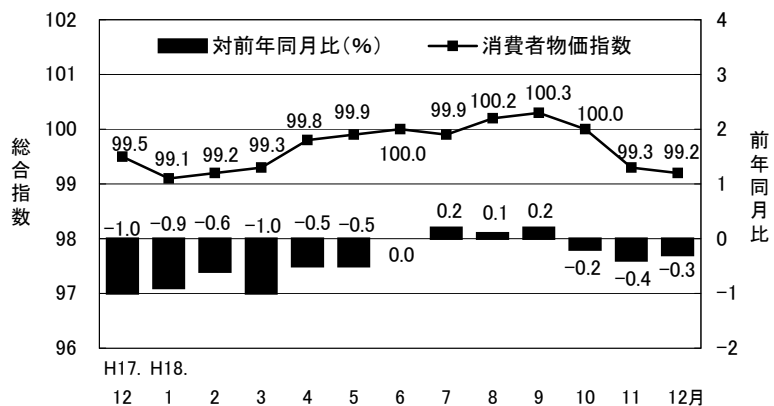

68 貯蓄現在高(1世帯当たり・全世帯)

No.	都道府県名	千円	順位
1	北海道	11,267	37
2	青森	10,559	40
3	岩手	11,040	39
4	宮城	10,351	43
5	秋田	11,105	38
6	山形	11,422	36
7	福島	12,266	33
8	茨城	14,998	16
9	栃木	14,547	21
10	群馬	14,333	24
11	埼玉	13,047	30
12	千葉	14,553	20
13	東京都	17,294	5
14	神奈川県	15,352	14
15	新潟	15,209	15
16	富山	15,781	9
17	石川	14,854	18
18	福井	17,629	4
19	山梨	11,464	35
20	長野	14,184	26
21	岐阜	15,430	13
22	静岡	15,616	11
23	愛知	17,098	6
24	三重	17,728	3
25	滋賀	14,366	23
26	京都	14,966	17
27	大阪	13,687	27
28	兵庫	15,551	12
29	奈良	19,841	1
30	和歌山	15,639	10
31	鳥取	14,239	25
32	島根	12,663	32
33	岡山	16,152	8
34	広島	16,320	7
35	山口	13,583	28
36	徳島	14,608	19
37	香川	18,288	2
38	愛媛	14,494	22
39	高知	13,178	29
40	福岡	12,147	34
41	佐賀	12,811	31
42	長崎	10,186	44
43	熊本	10,393	41
44	大分	10,357	42
45	宮崎	8,362	46
46	鹿児島	8,440	45
47	沖縄	4,509	47
	全 国	14,249	

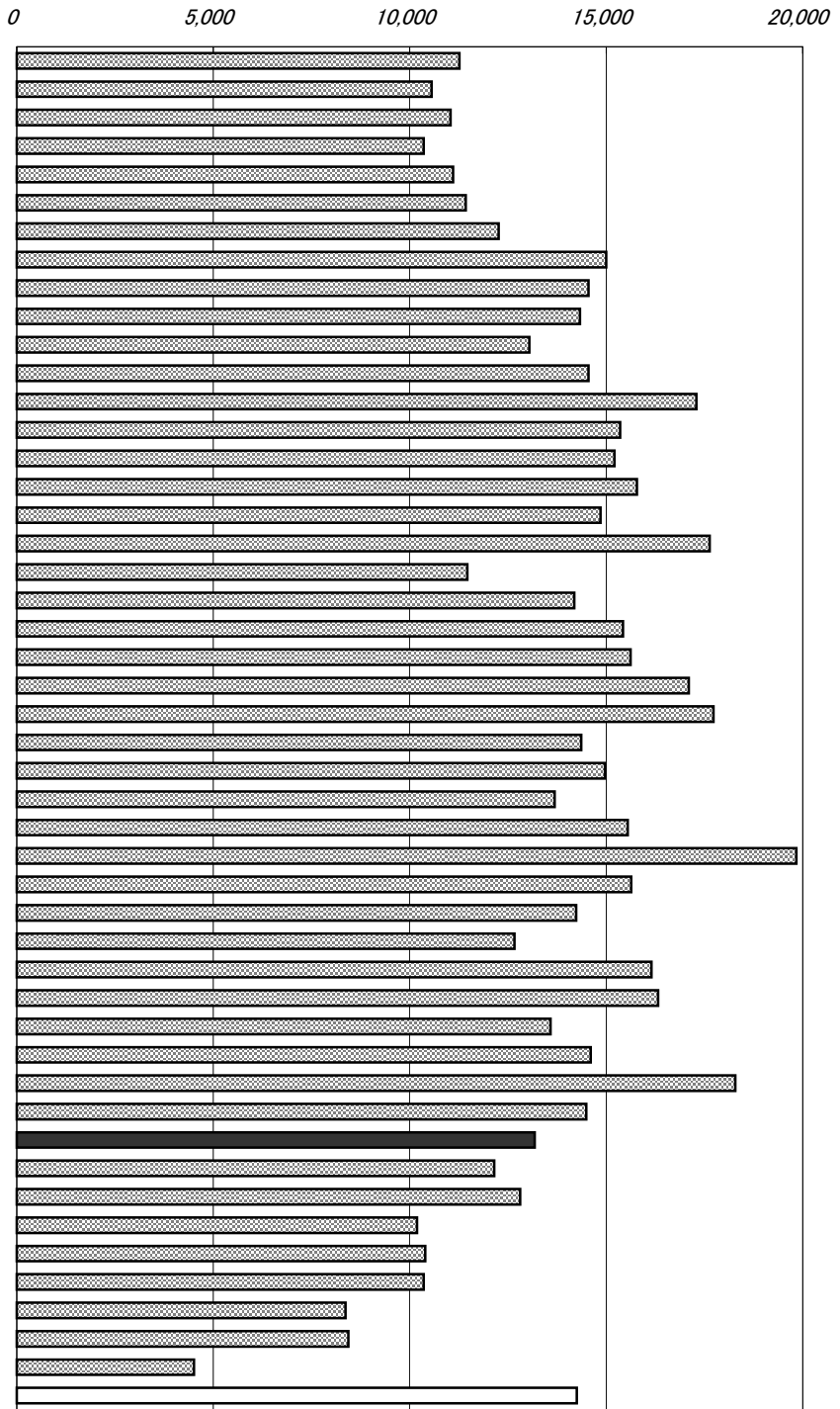

年次：平成16年
 資料：全国消費実態調査報告
 (5年毎の調査)
 出所：総務省統計局
 備考：本県＝全国平均の92.48%

貯蓄現在高
 郵便局・銀行・その他の金融機関への
 預貯金、生命保険・損害保険の掛金、有
 価証券等と社内預金などの金融機関外
 への貯蓄の合計。

種別別貯蓄現在高(1世帯当たり)

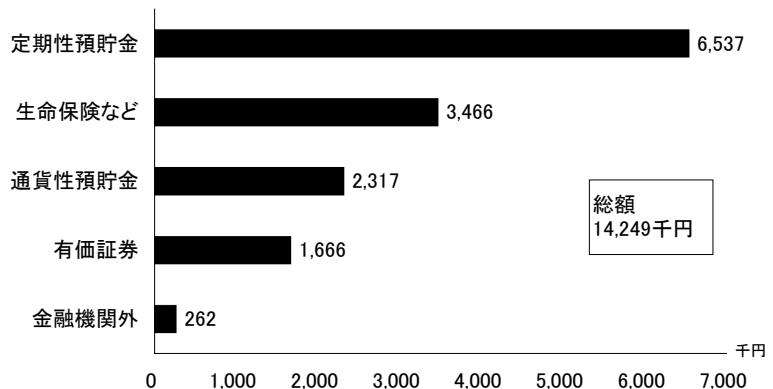

69 パソコン普及率

No.	都道府県名	%	順位
1	北海道	62.3	35
2	青森	56.2	45
3	岩手	60.0	38
4	宮城	63.9	33
5	秋田	59.6	41
6	山形	61.6	36
7	福島	61.0	37
8	茨城	69.9	18
9	栃木	70.0	16
10	群馬	69.4	19
11	埼玉	73.2	10
12	千葉	74.8	6
13	東京	74.8	6
14	神奈川	77.4	1
15	新潟	68.2	24
16	富山	71.7	13
17	石川	71.6	14
18	福井	76.0	3
19	山梨	65.5	28
20	長野	72.0	12
21	岐阜	68.8	20
22	静岡	72.5	11
23	愛知	76.1	2
24	三重	74.0	9
25	滋賀	76.0	3
26	京都	74.2	8
27	大阪	68.5	23
28	兵庫	70.0	16
29	奈良	75.6	5
30	和歌山	67.6	25
31	鳥取	68.8	20
32	島根	64.2	32
33	岡山	68.6	22
34	広島	65.4	30
35	山口	63.4	34
36	徳島	66.6	27
37	香川	71.0	15
38	愛媛	67.3	26
39	高知	56.4	44
40	福岡	65.1	31
41	佐賀	65.5	28
42	長崎	53.8	46
43	熊本	59.8	40
44	大分	60.0	38
45	宮崎	58.6	42
46	鹿児島	57.7	43
47	沖縄	43.4	47
	全 国	69.3	

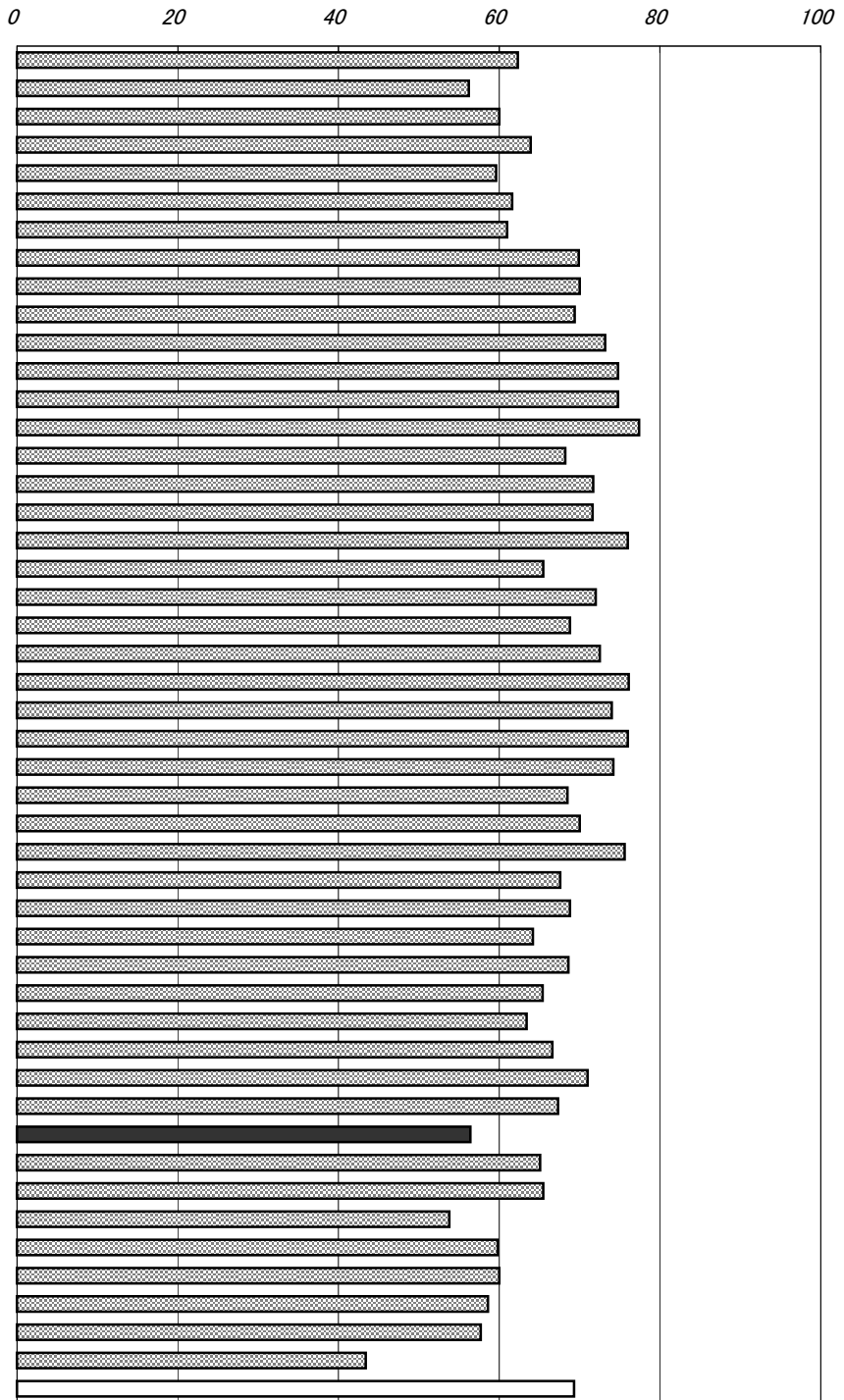

年次：平成16年

資料：全国消費実態調査報告(5年毎の調査)

出所：総務省統計局

備考：本県＝全国平均の81.39%

携帯電話(PHSを含む)の普及率と全国順位

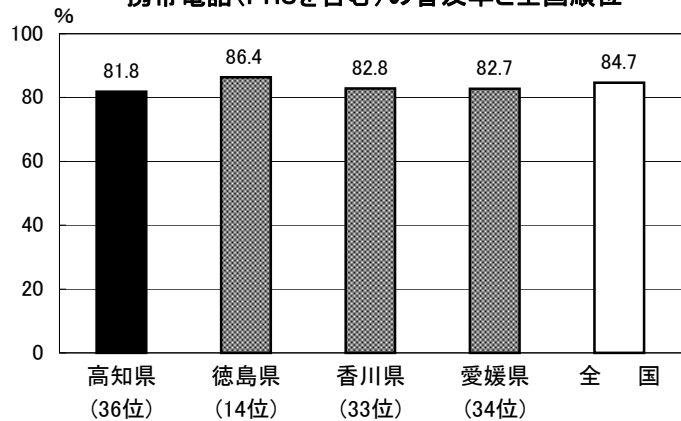

70 着工新設住宅数(人口1万人当たり)

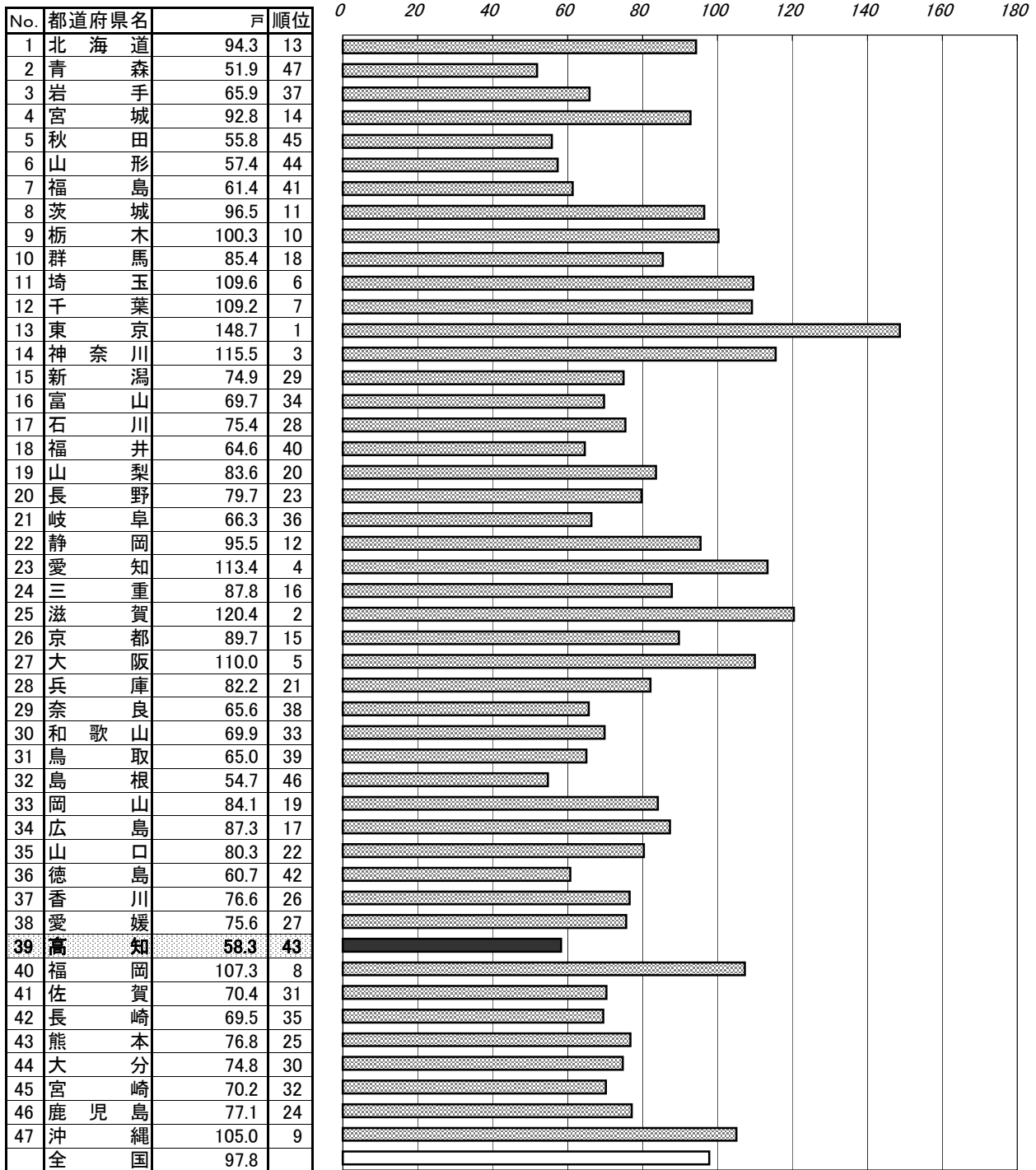

年次：平成17年度計
 資料：建築着工統計調査報告
 出所：国土交通省建設経済局
 備考：本県＝全国平均の59.62%

着工新設住宅
 建築工事届によって把握された着工工事を経て建築された住宅のうち、新設・増築又は改築等によって新たに造られた住宅。

着工新設住宅利用別の割合

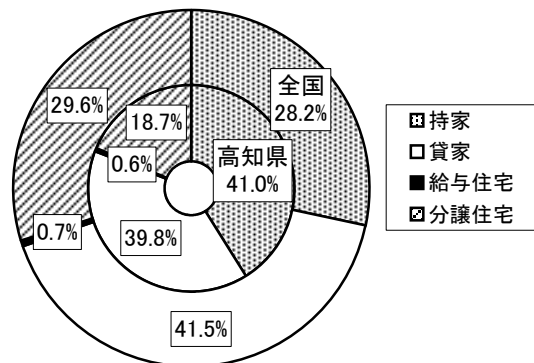

71 持ち家比率(対居住世帯あり住宅数)

No.	都道府県名	%	順位
1	北海道	56.7	42
2	青森	70.9	13
3	岩手	70.1	19
4	宮城	60.6	39
5	秋田	77.6	2
6	山形	75.9	4
7	福島	68.6	24
8	茨城	70.1	19
9	栃木	69.2	22
10	群馬	70.5	17
11	埼玉	64.1	34
12	千葉	64.3	33
13	東京	44.8	47
14	神奈川	56.3	43
15	新潟	74.9	6
16	富山	79.6	1
17	石川	68.7	23
18	福井	76.1	3
19	山梨	69.6	21
20	長野	72.2	11
21	岐阜	73.4	7
22	静岡	65.6	30
23	愛知	58.7	41
24	三重	75.3	5
25	滋賀	73.0	8
26	京都	61.0	38
27	大阪	51.9	46
28	兵庫	63.4	37
29	奈良	72.2	11
30	和歌山	72.9	9
31	鳥取	70.7	16
32	島根	72.9	9
33	岡山	66.0	29
34	広島	60.5	40
35	山口	66.1	28
36	徳島	70.8	15
37	香川	70.2	18
38	愛媛	66.6	27
39	高知	64.7	32
40	福岡	54.3	44
41	佐賀	70.9	13
42	長崎	65.0	31
43	熊本	63.8	35
44	大分	63.5	36
45	宮崎	67.1	26
46	鹿児島	67.3	25
47	沖縄	52.3	45
	全 国	61.2	

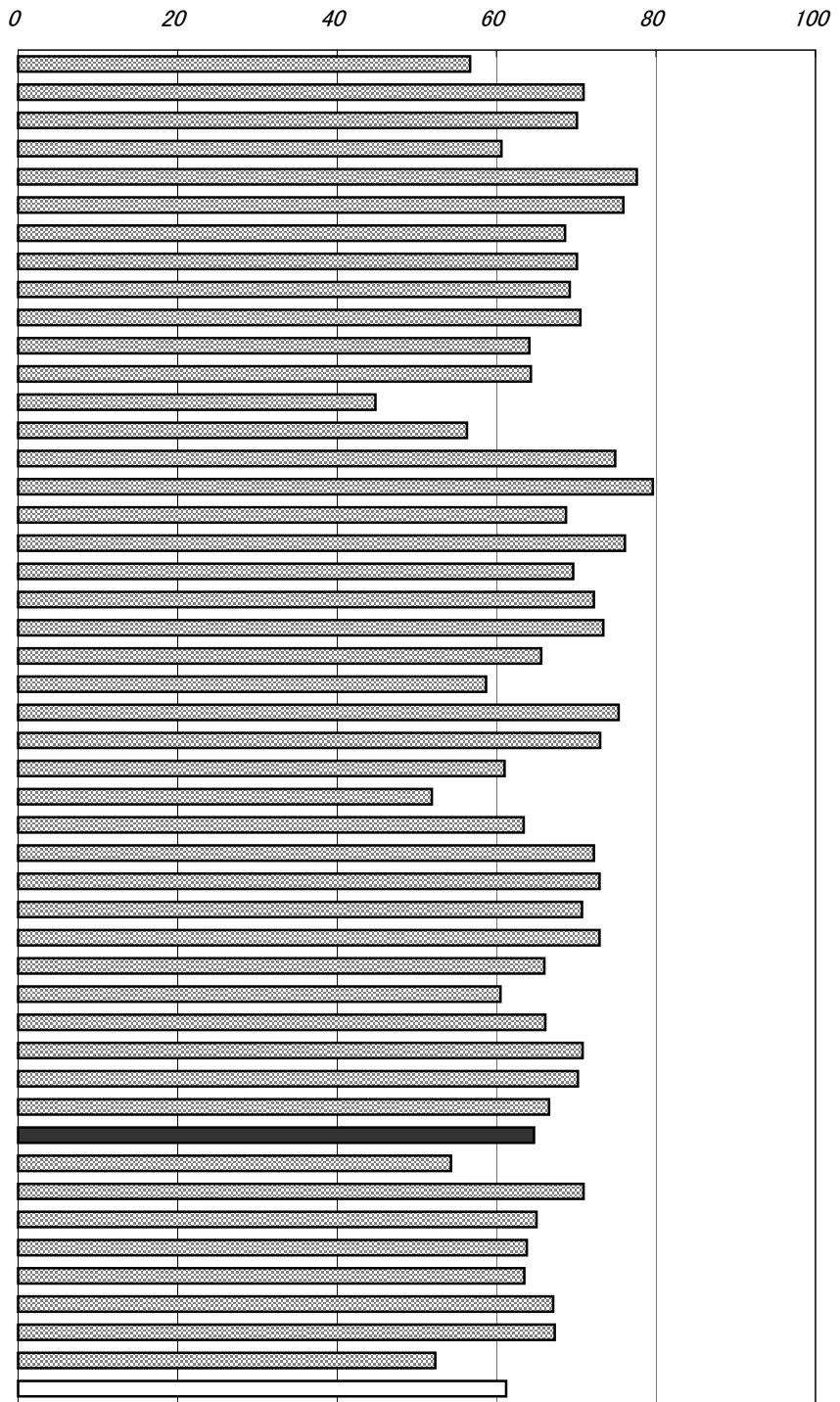

年次: 平成15年

資料: 住宅・土地統計調査(5年毎の調査)

出所: 総務省統計局

備考: 本県=全国平均の105.72%

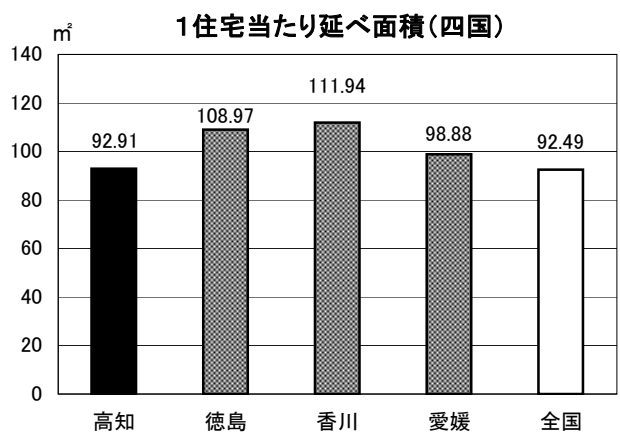

72 住宅の敷地面積(1住宅当たり)

No.	都道府県名	m ²	順位
1	北海道	300	22
2	青森	367	9
3	岩手	397	4
4	宮城	372	8
5	秋田	383	7
6	山形	405	3
7	福島	386	6
8	茨城	446	1
9	栃木	411	2
10	群馬	367	9
11	埼玉	234	38
12	千葉	265	34
13	東京	145	46
14	神奈川	184	44
15	新潟	346	14
16	富山	394	5
17	石川	291	26
18	福井	341	15
19	山梨	347	13
20	長野	361	11
21	岐阜	297	23
22	静岡	275	32
23	愛知	259	35
24	三重	291	26
25	滋賀	288	28
26	京都	172	45
27	大阪	130	47
28	兵庫	206	42
29	奈良	231	40
30	和歌山	216	41
31	鳥取	324	18
32	島根	320	19
33	岡山	278	30
34	広島	233	39
35	山口	282	29
36	徳島	294	24
37	香川	293	25
38	愛媛	236	37
39	高知	204	43
40	福岡	276	31
41	佐賀	333	17
42	長崎	251	36
43	熊本	336	16
44	大分	301	21
45	宮崎	350	12
46	鹿児島	314	20
47	沖縄	273	33
	全 国	272	

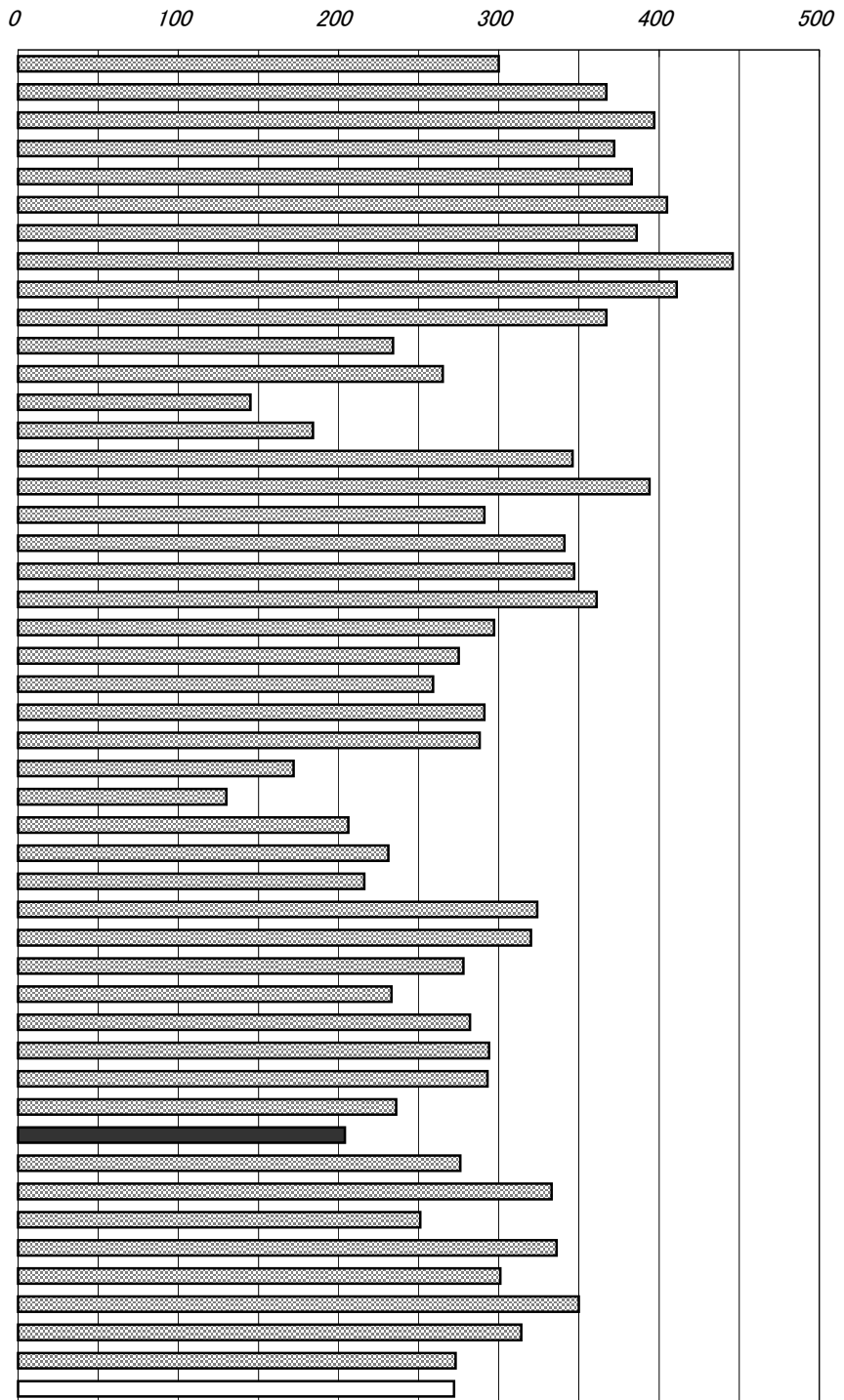

年次：平成15年

資料：住宅・土地統計調査(5年毎の調査)

出所：総務省統計局

備考：本県＝全国平均の75.00%

量 1人当たり居住室の量数(持ち家)

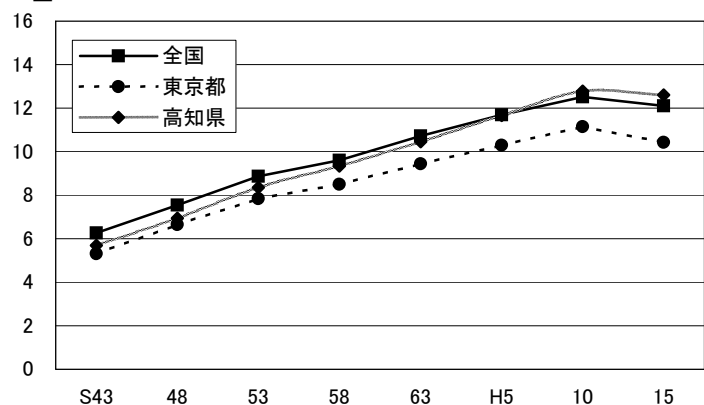

73 上水道等給水普及率

No.	都道府県名	%	順位
1	北海道	96.7	25
2	青森	96.4	27
3	岩手	90.1	43
4	宮城	98.3	17
5	秋田	87.9	45
6	山形	96.9	24
7	福島	90.6	42
8	茨城	87.5	46
9	栃木	93.1	35
10	群馬	99.1	11
11	埼玉	99.6	6
12	千葉	113.4	1
13	東京	99.3	9
14	神奈川	99.6	6
15	新潟	98.6	14
16	富山	92.1	38
17	石川	98.0	20
18	福井	95.7	30
19	山梨	98.4	16
20	長野	99.1	11
21	岐阜	95.3	31
22	静岡	97.6	22
23	愛知	99.8	5
24	三重	98.9	13
25	滋賀	99.2	10
26	京都	100.0	2
27	大阪	99.9	3
28	兵庫	99.5	8
29	奈良	98.2	19
30	和歌山	96.3	28
31	鳥取	98.5	15
32	島根	95.1	32
33	岡山	97.9	21
34	広島	92.5	37
35	山口	91.7	40
36	徳島	93.3	34
37	香川	97.4	23
38	愛媛	92.9	36
39	高知	92.1	38
40	福岡	91.4	41
41	佐賀	93.7	33
42	長崎	98.3	17
43	熊本	84.2	47
44	大分	88.9	44
45	宮崎	96.2	29
46	鹿児島	96.7	25
47	沖縄	99.9	3
	全 国	97.7	

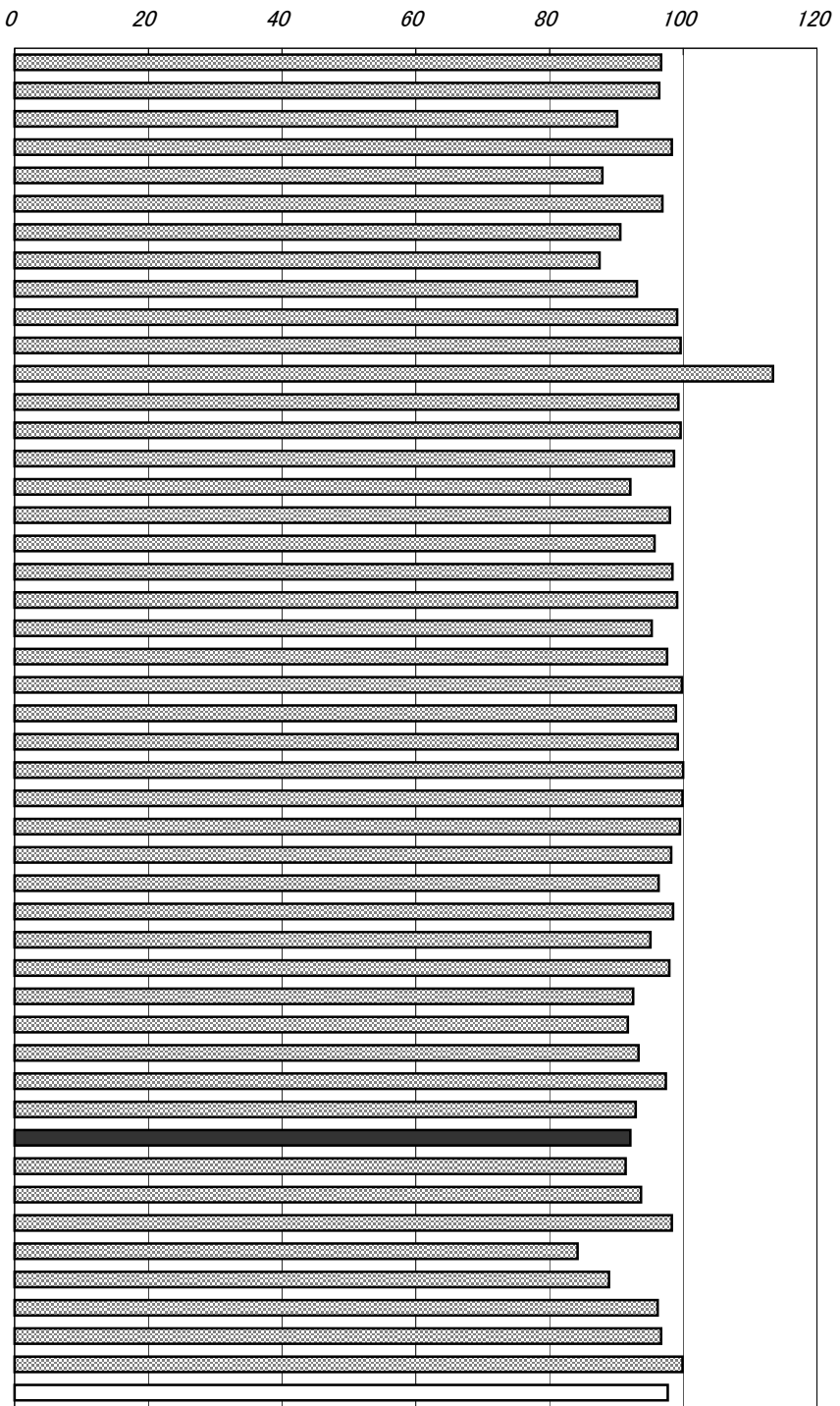

年次：平成15年3月31日現在
 資料：公共施設状況調(3年毎の調査)
 出所：総務省自治財政局
 備考：本県＝全国平均の94.27%

上水道給水普及率＝給水人口÷住民基本台帳人口×100
 (外国人含む)

給水人口
 年度末現在において当該水道により居住
 に必要な給水を受けている人口をいう。

上水道普及率の推移(高知県)

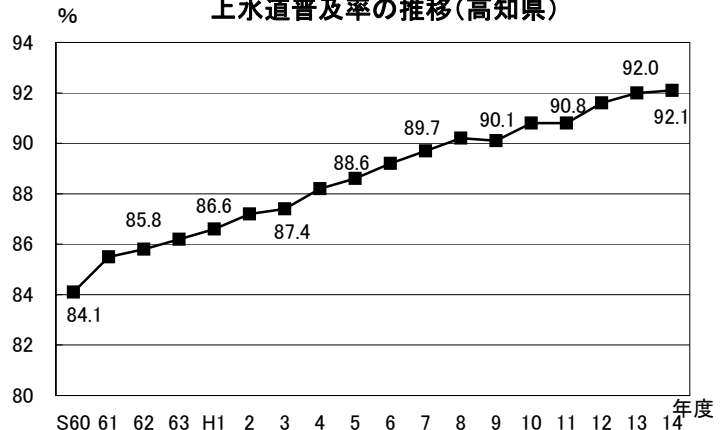

74 下水道普及率

No.	都道府県名	%	順位
1	北海道	85.8	5
2	青森	45.7	31
3	岩手	42.6	35
4	宮城	70.7	8
5	秋田	45.3	33
6	山形	59.2	20
7	福島	39.2	38
8	茨城	47.6	30
9	栃木	52.4	24
10	群馬	41.5	36
11	埼玉	70.6	9
12	千葉	61.0	16
13	東京	98.0	1
14	神奈川	93.5	2
15	新潟	53.4	22
16	富山	67.6	11
17	石川	66.0	13
18	福井	59.4	19
19	山梨	49.5	27
20	長野	67.2	12
21	岐阜	57.1	21
22	静岡	48.8	29
23	愛知	61.0	16
24	三重	33.9	42
25	滋賀	75.6	7
26	京都	85.0	6
27	大阪	87.2	3
28	兵庫	86.4	4
29	奈良	64.2	14
30	和歌山	12.6	46
31	鳥取	52.4	24
32	島根	31.0	44
33	岡山	45.6	32
34	広島	62.3	15
35	山口	51.0	26
36	徳島	11.0	47
37	香川	34.4	41
38	愛媛	39.3	37
39	高知	26.8	45
40	福岡	68.0	10
41	佐賀	33.7	43
42	長崎	49.3	28
43	熊本	52.6	23
44	大分	38.3	39
45	宮崎	43.2	34
46	鹿児島	35.4	40
47	沖縄	59.6	18
	全 国	66.7	

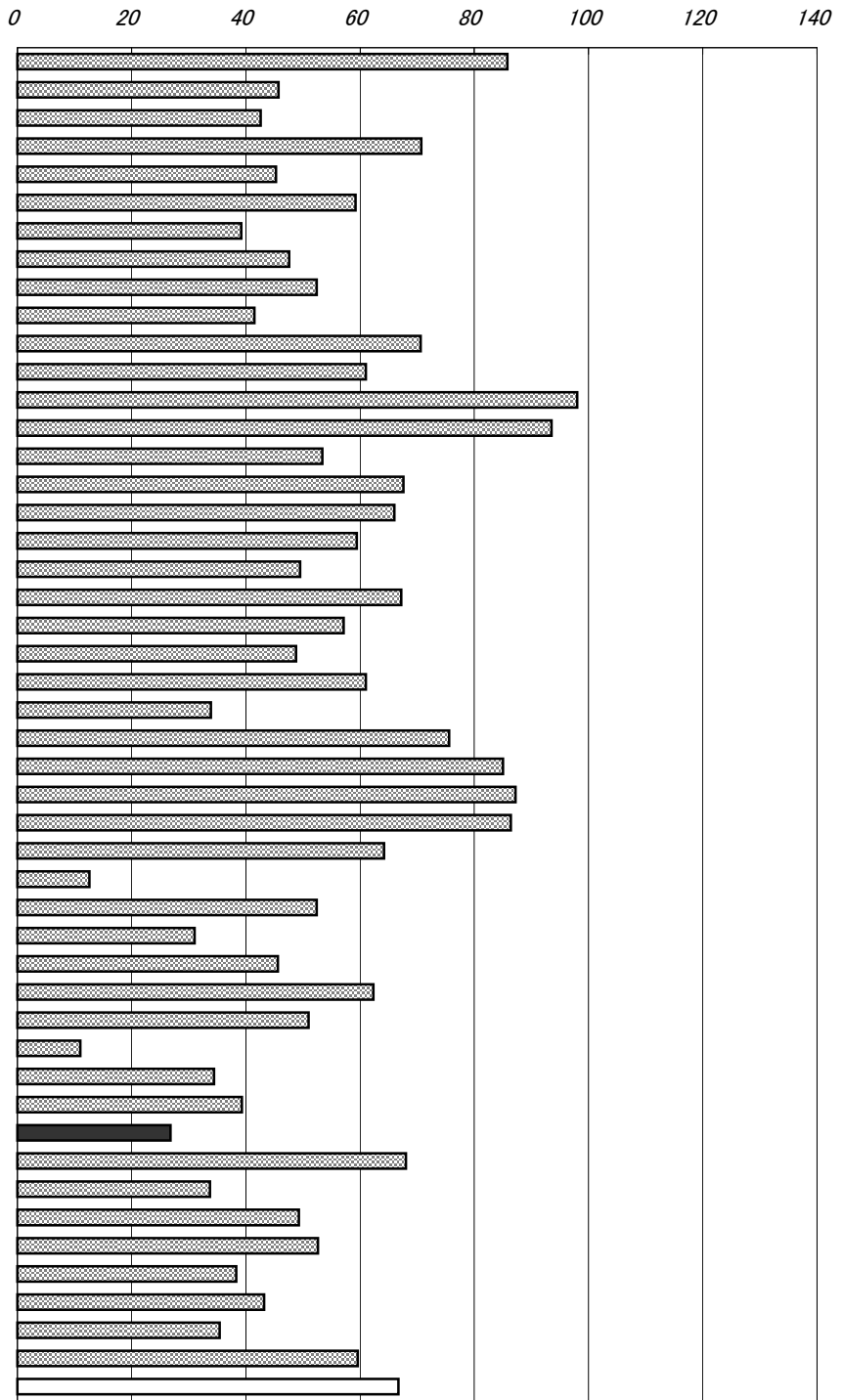

年次：平成16年3月31日現在
 資料：下水道統計
 出所：日本下水道協会
 備考：本県＝全国平均の40.18%

$$\text{下水道普及率} = \frac{\text{下水道排水区域人口}}{\text{住民基本台帳人口}} \times 100$$

(外国人含む)

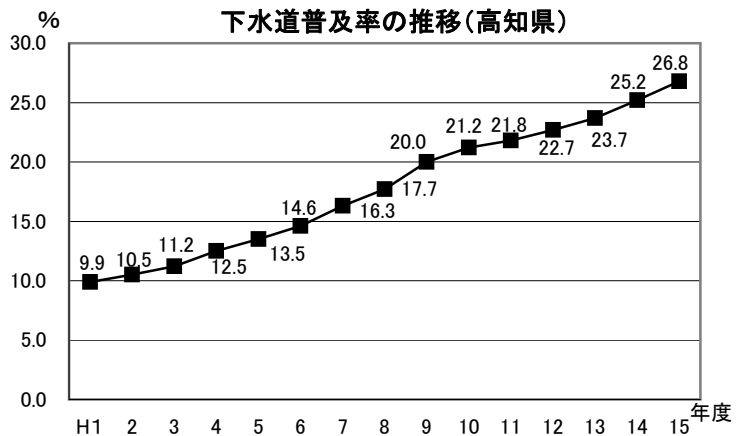

74 下水道普及率

No.	都道府県名	%	順位
1	北海道	86.6	5
2	青森	47.1	33
3	岩手	44.3	35
4	宮城	72.2	8
5	秋田	49.4	30
6	山形	61.9	18
7	福島	41.0	38
8	茨城	49.0	31
9	栃木	54.1	24
10	群馬	42.8	36
11	埼玉	71.6	9
12	千葉	62.5	16
13	東京	98.2	1
14	神奈川	94.0	2
15	新潟	56.1	22
16	富山	69.9	10
17	石川	68.8	13
18	福井	61.4	19
19	山梨	51.6	27
20	長野	69.9	10
21	岐阜	60.0	21
22	静岡	50.1	29
23	愛知	62.5	16
24	三重	35.7	42
25	滋賀	78.2	7
26	京都	86.1	6
27	大阪	88.2	3
28	兵庫	88.1	4
29	奈良	66.4	14
30	和歌山	13.4	46
31	鳥取	54.5	23
32	島根	33.1	44
33	岡山	48.1	32
34	広島	63.3	15
35	山口	52.1	26
36	徳島	11.4	47
37	香川	35.6	43
38	愛媛	41.2	37
39	高知	27.5	45
40	福岡	69.2	12
41	佐賀	36.3	40
42	長崎	50.7	28
43	熊本	53.8	25
44	大分	39.3	39
45	宮崎	45.2	34
46	鹿児島	36.1	41
47	沖縄	60.9	20
	全 国	68.1	

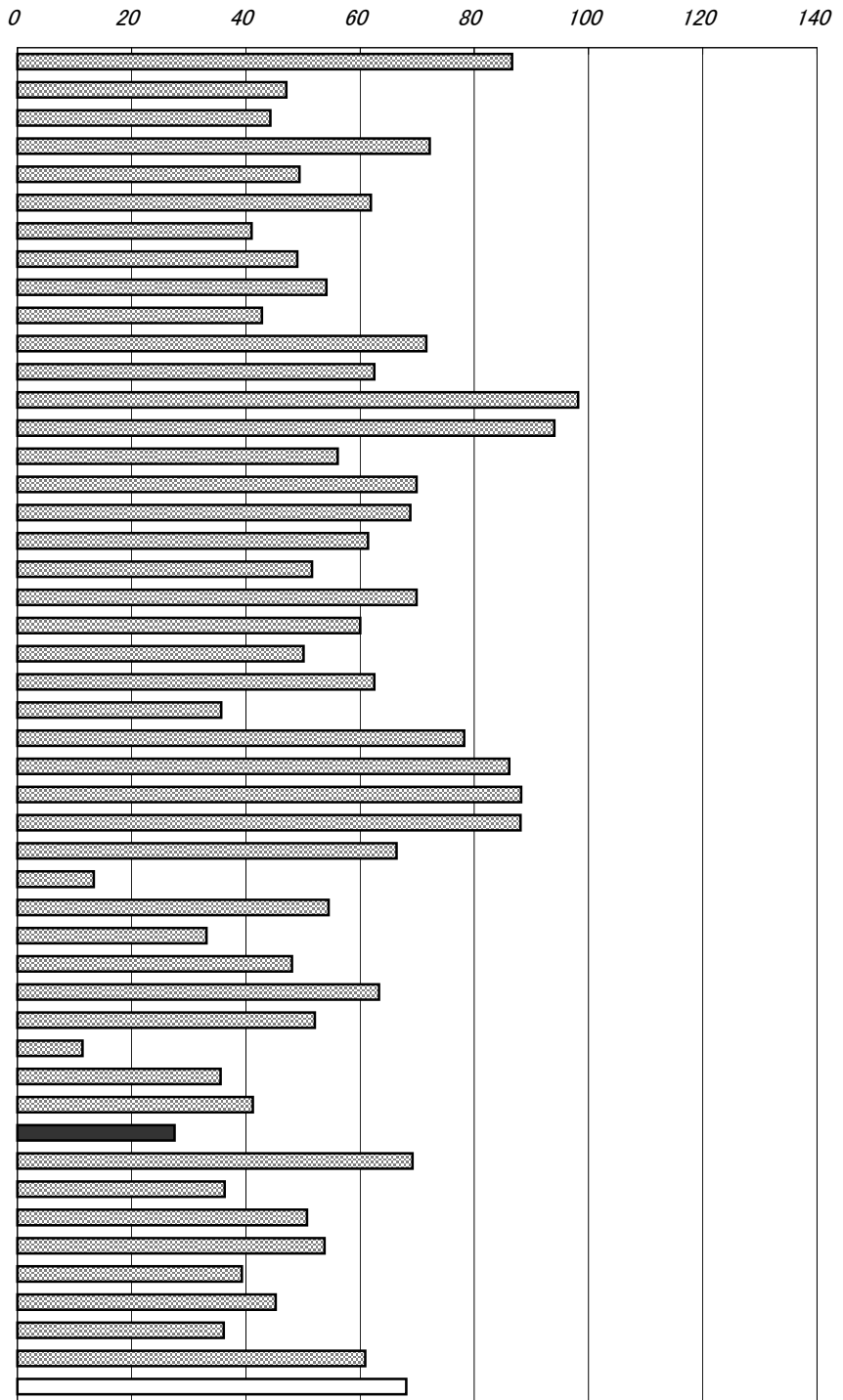

年次：平成17年3月31日現在
 資料：下水道統計
 出所：日本下水道協会
 備考：本県＝全国平均の40.38%

$$\text{下水道普及率} = \frac{\text{下水道排水区域人口}}{\text{住民基本台帳人口}} \times 100$$

(外国人含む)

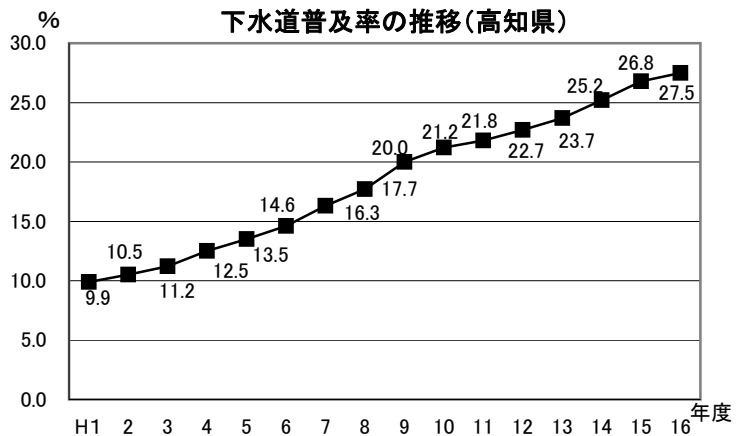

74 下水道普及率

No.	都道府県名	%	順位
1	北海道	87.3	5
2	青森	48.7	33
3	岩手	46.2	35
4	宮城	73.1	8
5	秋田	50.9	30
6	山形	64.4	15
7	福島	42.6	37
8	茨城	50.5	31
9	栃木	55.2	24
10	群馬	43.6	36
11	埼玉	72.9	9
12	千葉	63.7	18
13	東京都	98.4	1
14	神奈川県	94.5	2
15	新潟	58.4	22
16	富山	71.9	11
17	石川	70.7	12
18	福井	62.9	19
19	山梨	53.1	27
20	長野	72.1	10
21	岐阜	62.4	20
22	静岡	51.4	29
23	愛知	64.1	17
24	三重	37.5	41
25	滋賀	80.3	7
26	京都	87.0	6
27	大阪	89.0	4
28	兵庫	89.1	3
29	奈良	68.1	14
30	和歌山	14.3	46
31	鳥取	56.0	23
32	島根	34.2	44
33	岡山	50.1	32
34	広島	64.2	16
35	山口	53.3	26
36	徳島	11.5	47
37	香川	36.6	42
38	愛媛	42.2	38
39	高知	28.2	45
40	福岡	70.2	13
41	佐賀	39.1	40
42	長崎	52.8	28
43	熊本	55.1	25
44	大分	40.1	39
45	宮崎	46.6	34
46	鹿児島	36.6	42
47	沖縄	62.1	21
	全 国	69.3	

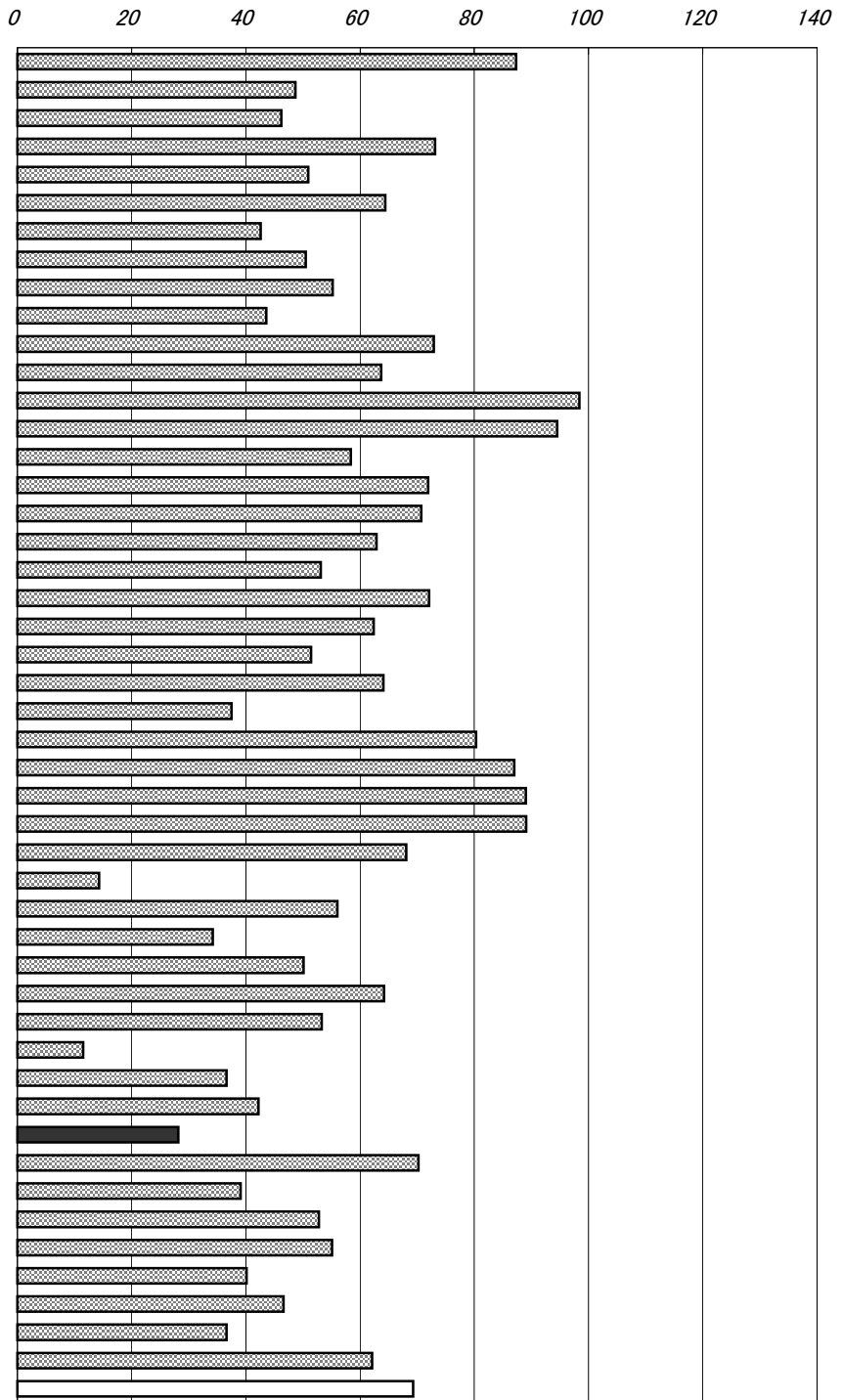

年次：平成18年3月31日現在
 資料：下水道統計
 出所：日本下水道協会
 備考：本県＝全国平均の40.69%

$$\text{下水道普及率} = \frac{\text{下水道排水区域人口}}{\text{住民基本台帳人口}} \times 100$$

(外国人含む)

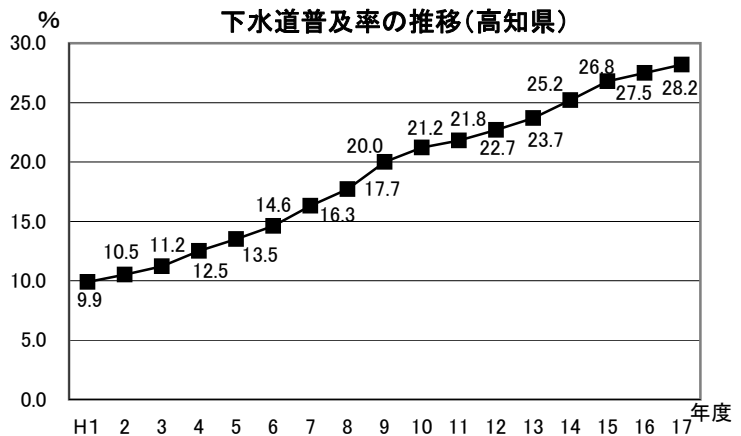

75 ごみ焼却及び高速堆肥化処理率

No.	都道府県名	%	順位
1	北海道	51.9	47
2	青森	72.4	35
3	岩手	74.7	26
4	宮城	82.8	12
5	秋田	70.6	41
6	山形	73.8	29
7	福島	78.1	21
8	茨城	69.0	42
9	栃木	73.9	27
10	群馬	79.8	16
11	埼玉	83.2	10
12	千葉	79.4	18
13	東京	84.8	6
14	神奈川	91.3	2
15	新潟	82.0	15
16	富山	84.9	5
17	石川	75.2	24
18	福井	75.4	23
19	山梨	73.4	31
20	長野	71.3	38
21	岐阜	75.1	25
22	静岡	78.4	20
23	愛知	83.4	9
24	三重	62.9	45
25	滋賀	73.2	32
26	京都	88.1	3
27	大阪	95.2	1
28	兵庫	86.6	4
29	奈良	83.7	8
30	和歌山	79.5	17
31	鳥取	77.0	22
32	島根	60.9	46
33	岡山	82.2	13
34	広島	73.9	27
35	山口	71.1	39
36	徳島	73.5	30
37	香川	71.6	36
38	愛媛	73.2	32
39	高知	73.0	34
40	福岡	84.2	7
41	佐賀	71.5	37
42	長崎	82.1	14
43	熊本	83.1	11
44	大分	66.7	44
45	宮崎	71.0	40
46	鹿児島	68.0	43
47	沖縄	78.9	19
	全 国	79.8	

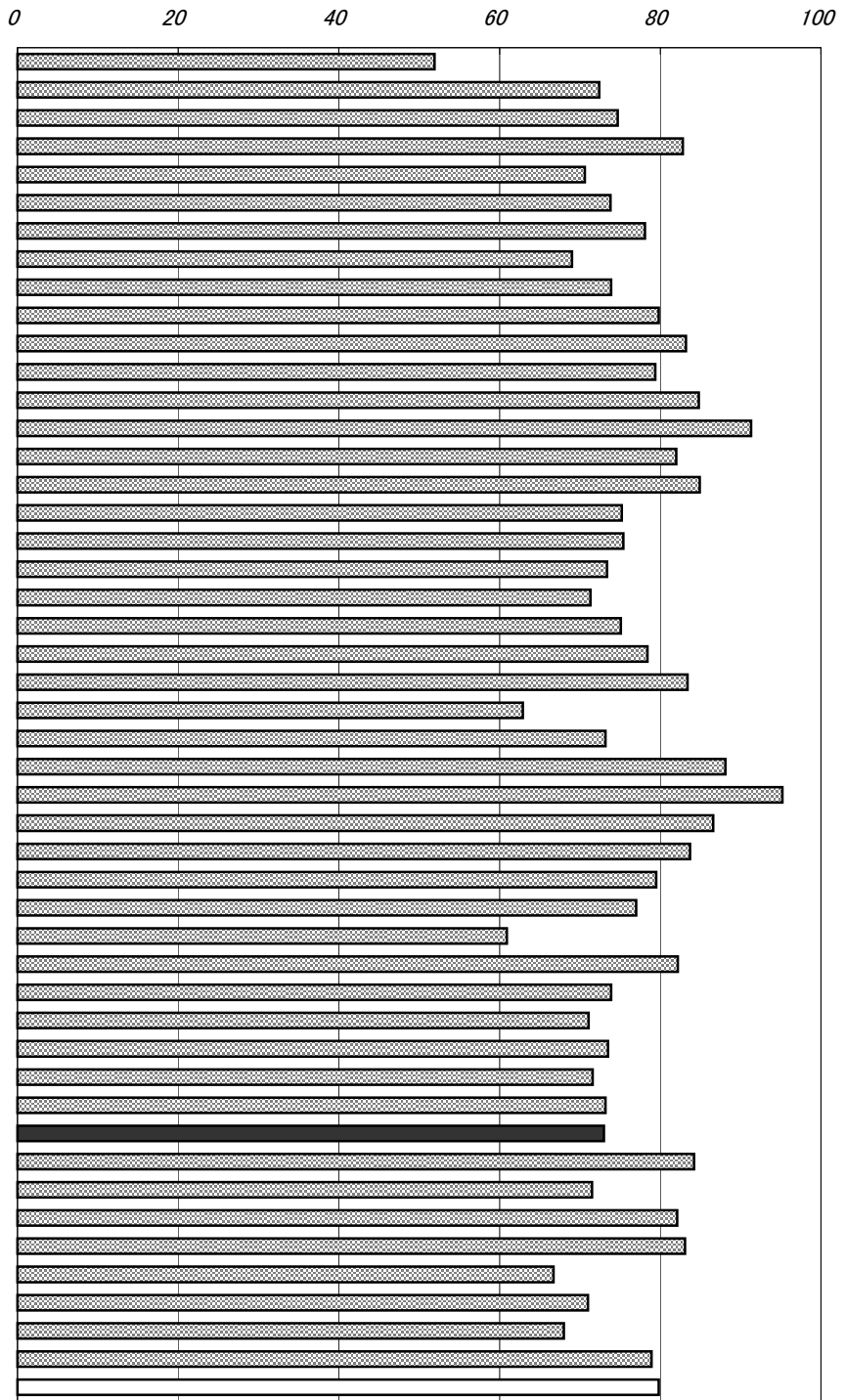

年次：平成15年3月31日現在
 資料：公共施設状況調(3年毎の調査)
 出所：総務省自治財政局
 備考：本県＝全国平均の91.48%

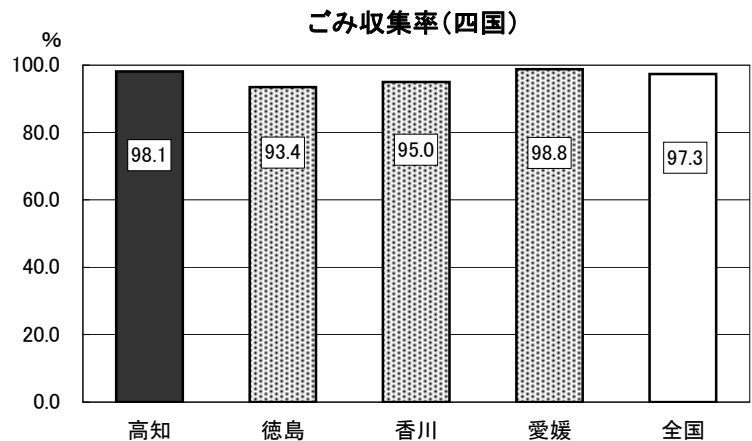

76 ホテル・旅館数(人口10万人当たり)

No.	都道府県名	館	順位
1	北海道	66.1	25
2	青森	72.9	23
3	岩手	80.6	16
4	宮城	41.9	36
5	秋田	66.0	26
6	山形	90.8	12
7	福島	99.4	9
8	茨城	51.3	31
9	栃木	94.3	10
10	群馬	77.3	19
11	埼玉	12.7	47
12	千葉	28.1	41
13	東京	16.0	45
14	神奈川	20.7	44
15	新潟	121.8	4
16	富山	52.3	29
17	石川	82.5	14
18	福井	160.9	3
19	山梨	188.5	1
20	長野	162.7	2
21	岐阜	75.2	20
22	静岡	113.5	6
23	愛知	23.3	43
24	三重	108.7	8
25	滋賀	46.9	34
26	京都	38.7	37
27	大阪	14.9	46
28	兵庫	34.7	39
29	奈良	35.9	38
30	和歌山	110.5	7
31	鳥取	84.8	13
32	島根	79.4	18
33	岡山	51.3	30
34	広島	33.0	40
35	山口	73.8	22
36	徳島	93.7	11
37	香川	55.3	28
38	愛媛	43.5	35
39	高知	74.6	21
40	福岡	24.8	42
41	佐賀	50.8	33
42	長崎	55.9	27
43	熊本	81.9	15
44	大分	116.5	5
45	宮崎	51.3	32
46	鹿児島	79.6	17
47	沖縄	68.1	24
	全 国	50.5	

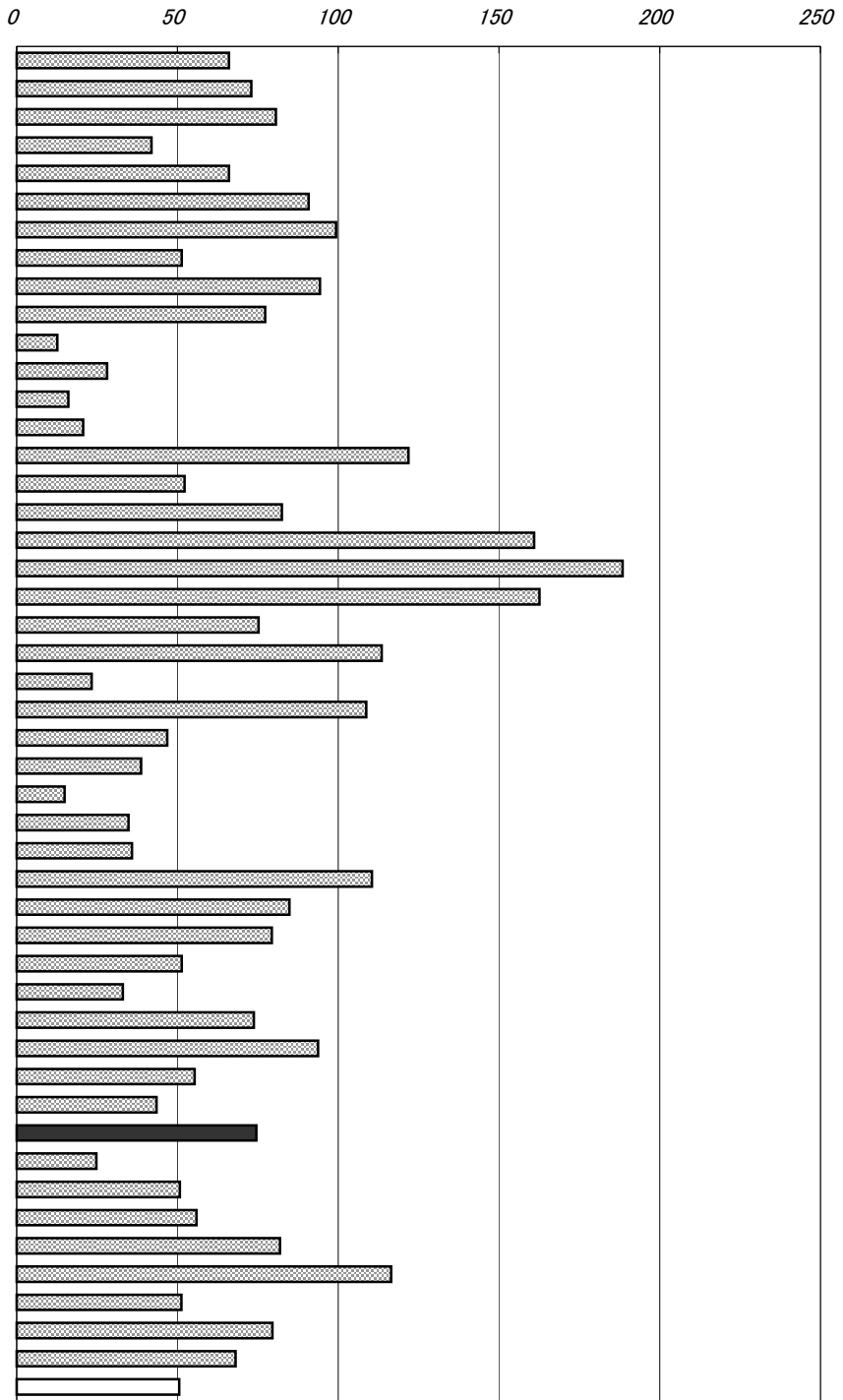

年次：平成17年度末現在

資料：衛生行政報告例

出所：厚生労働省ホームページ

備考：本県＝全国平均の147.64%

高知県の主な施設数(平成17年度末現在)

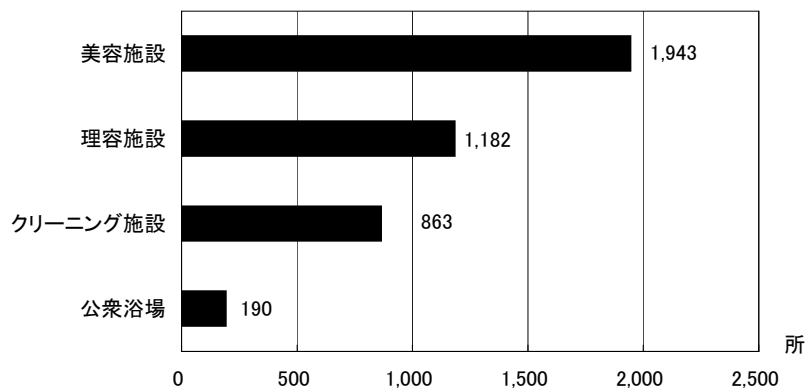

77 衛星放送契約率

No.	都道府県名	%	順位
1	北海道	29.4	39
2	青森	33.5	23
3	岩手	41.4	6
4	宮城	39.7	9
5	秋田	44.8	5
6	山形	39.6	10
7	福島	35.3	18
8	茨城	31.1	32
9	栃木	32.2	27
10	群馬	28.9	41
11	埼玉	30.4	37
12	千葉	32.2	27
13	東京	32.5	25
14	神奈川	36.4	16
15	新潟	37.4	13
16	富山	47.2	3
17	石川	35.7	17
18	福井	49.7	1
19	山梨	33.8	21
20	長野	40.1	8
21	岐阜	36.5	15
22	静岡	37.8	12
23	愛知	30.6	35
24	三重	29.1	40
25	滋賀	33.7	22
26	京都	30.5	36
27	大阪	27.9	42
28	兵庫	30.9	33
29	奈良	31.9	30
30	和歌山	27.9	42
31	鳥取	46.9	4
32	島根	47.8	2
33	岡山	31.5	31
34	広島	33.3	24
35	山口	37.9	11
36	徳島	35.1	19
37	香川	30.7	34
38	愛媛	32.4	26
39	高知	41.2	7
40	福岡	32.2	27
41	佐賀	27.7	44
42	長崎	27.3	45
43	熊本	29.7	38
44	大分	34.2	20
45	宮崎	36.9	14
46	鹿児島	27.1	46
47	沖縄	20.6	47
	全 国	33.1	

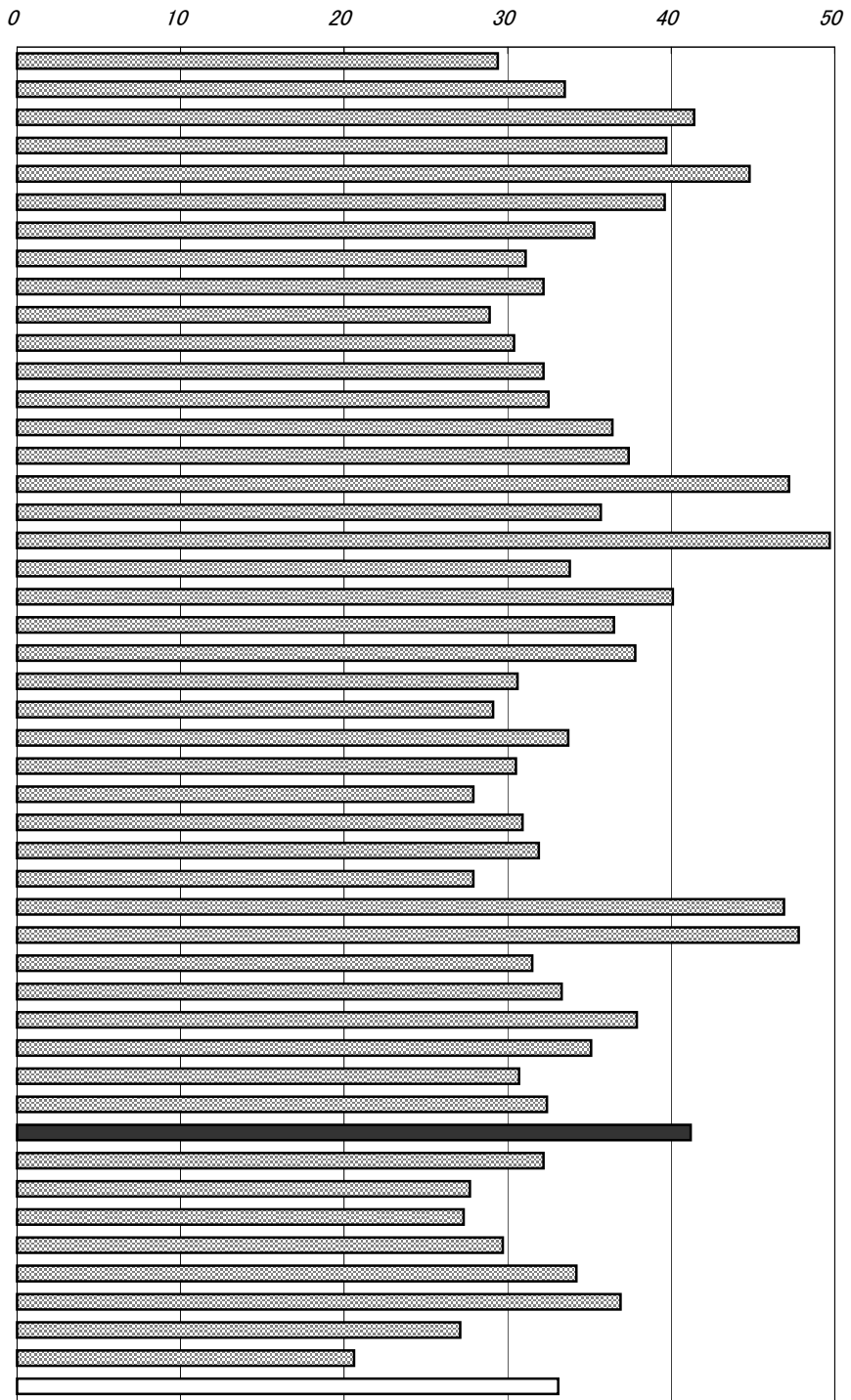

年次：平成17年12月31日現在
 資料：都道府県別放送受信契約数表
 出所：日本放送協会
 備考：本県＝全国平均の124.47%

衛星放送契約率の推移

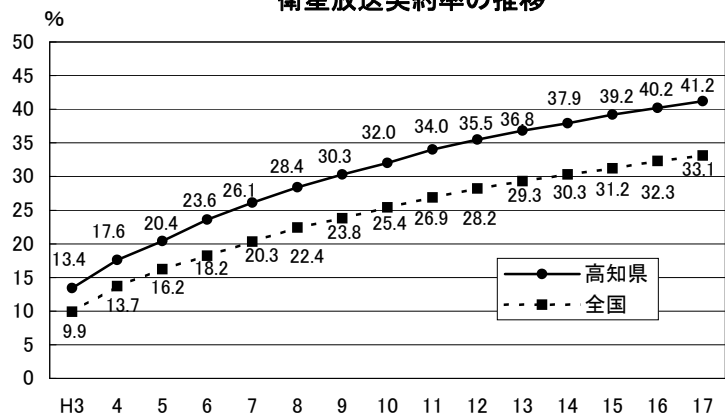

78 道路改良率

No.	都道府県名	%	順位
1	北海道	70.8	5
2	青森	56.4	26
3	岩手	58.8	21
4	宮城	66.5	11
5	秋田	64.7	15
6	山形	68.7	7
7	福島	55.3	28
8	茨城	37.5	47
9	栃木	65.2	14
10	群馬	47.8	39
11	埼玉	50.7	36
12	千葉	56.8	25
13	東京都	71.3	4
14	神奈川県	66.3	12
15	新潟	61.1	19
16	富山	75.5	2
17	石川	72.5	3
18	福井	70.3	6
19	山梨	55.6	27
20	長野	47.8	39
21	岐阜	54.3	32
22	静岡県	57.1	24
23	愛知県	63.5	16
24	三重	48.2	38
25	滋賀	54.9	30
26	京都	53.9	33
27	大阪	75.8	1
28	兵庫	58.4	22
29	奈良	44.7	42
30	和歌山	41.7	46
31	鳥取	67.8	8
32	島根	51.6	34
33	岡山	44.7	42
34	広島	55.3	28
35	山口	57.3	23
36	徳島	42.2	45
37	香川	62.3	18
38	愛媛	50.0	37
39	高知	42.3	44
40	福岡	62.7	17
41	佐賀	67.7	9
42	長崎	47.0	41
43	熊本	54.9	30
44	大分	59.6	20
45	宮崎	51.0	35
46	鹿児島	66.3	12
47	沖縄	66.7	10
	全国	57.5	

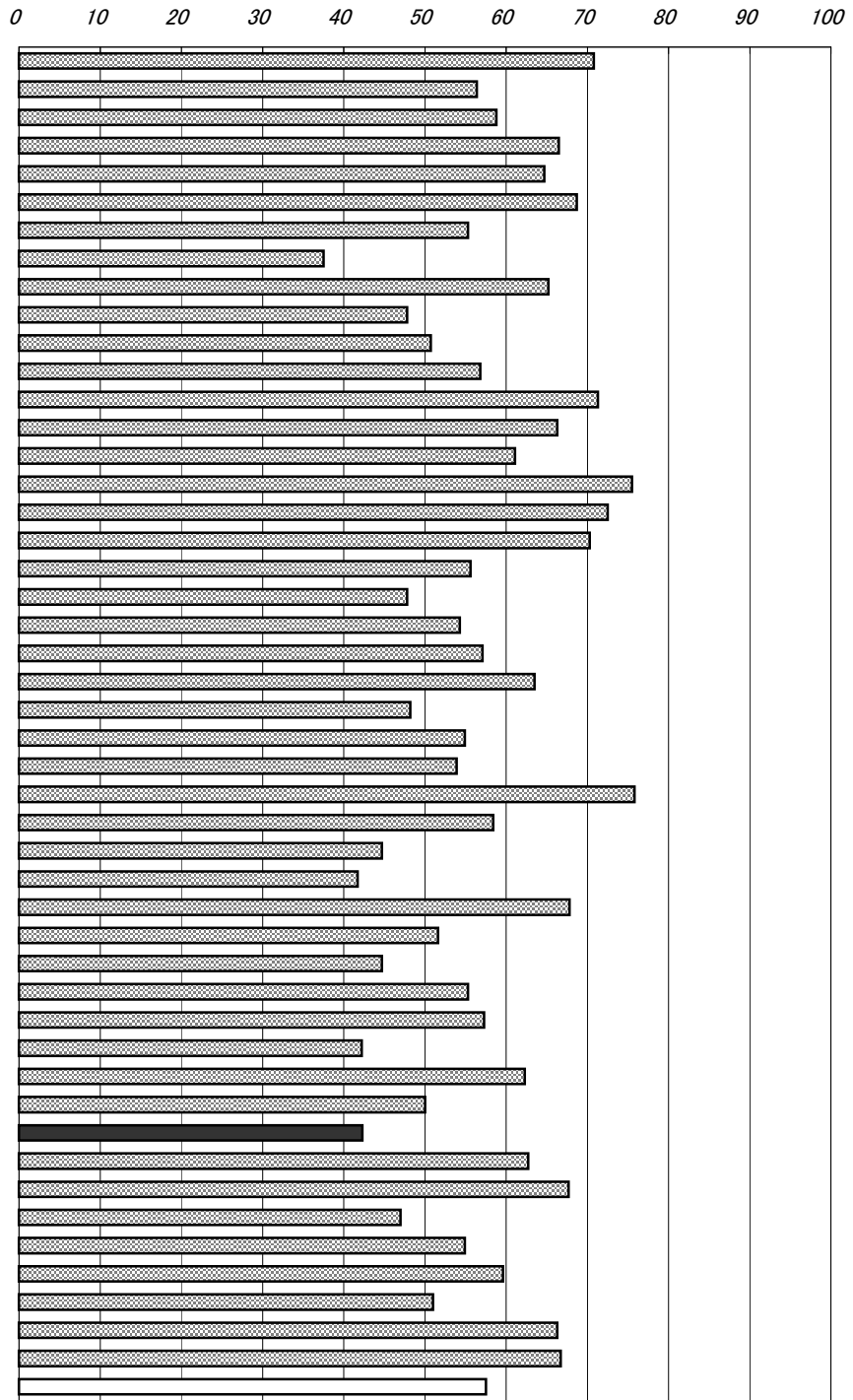

年次：平成17年4月1日現在
 資料：道路統計年報
 出所：国土交通省道路局
 備考：本県＝全国平均の73.57%

右表

年次：平成15年3月31日現在
 資料：公共施設状況調(3年毎の調査)

都道府県道幅員(四国)

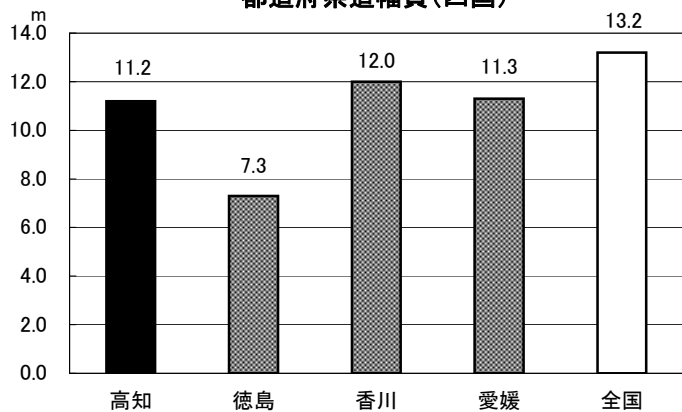

79 道路舗装率

No.	都道府県名	%	順位
1	北海道	22.4	29
2	青森	29.9	15
3	岩手	15.8	44
4	宮城	29.6	16
5	秋田	17.6	40
6	山形	24.3	26
7	福島	16.6	42
8	茨城	12.6	47
9	栃木	22.8	28
10	群馬	17.3	41
11	埼玉	16.4	43
12	千葉	24.6	25
13	東京都	61.2	2
14	神奈川県	56.0	3
15	新潟	20.2	36
16	富山	38.1	6
17	石川	28.7	19
18	福井	31.0	14
19	山梨	27.0	21
20	長野	13.3	46
21	岐阜	21.5	31
22	静岡	25.7	22
23	愛知	32.9	11
24	三重	20.6	35
25	滋賀	29.5	17
26	京都	36.1	7
27	大阪	73.2	1
28	兵庫	35.2	8
29	奈良	29.1	18
30	和歌山	51.0	4
31	鳥取	32.6	12
32	島根	18.7	38
33	岡山	17.8	39
34	広島	31.5	13
35	山口	27.7	20
36	徳島	21.0	32
37	香川	25.6	23
38	愛媛	20.8	33
39	高知	20.7	34
40	福岡	15.8	44
41	佐賀	25.2	24
42	長崎	34.7	9
43	熊本	24.1	27
44	大分	33.7	10
45	宮崎	22.0	30
46	鹿児島	19.1	37
47	沖縄	47.5	5
	全 国	25.6	

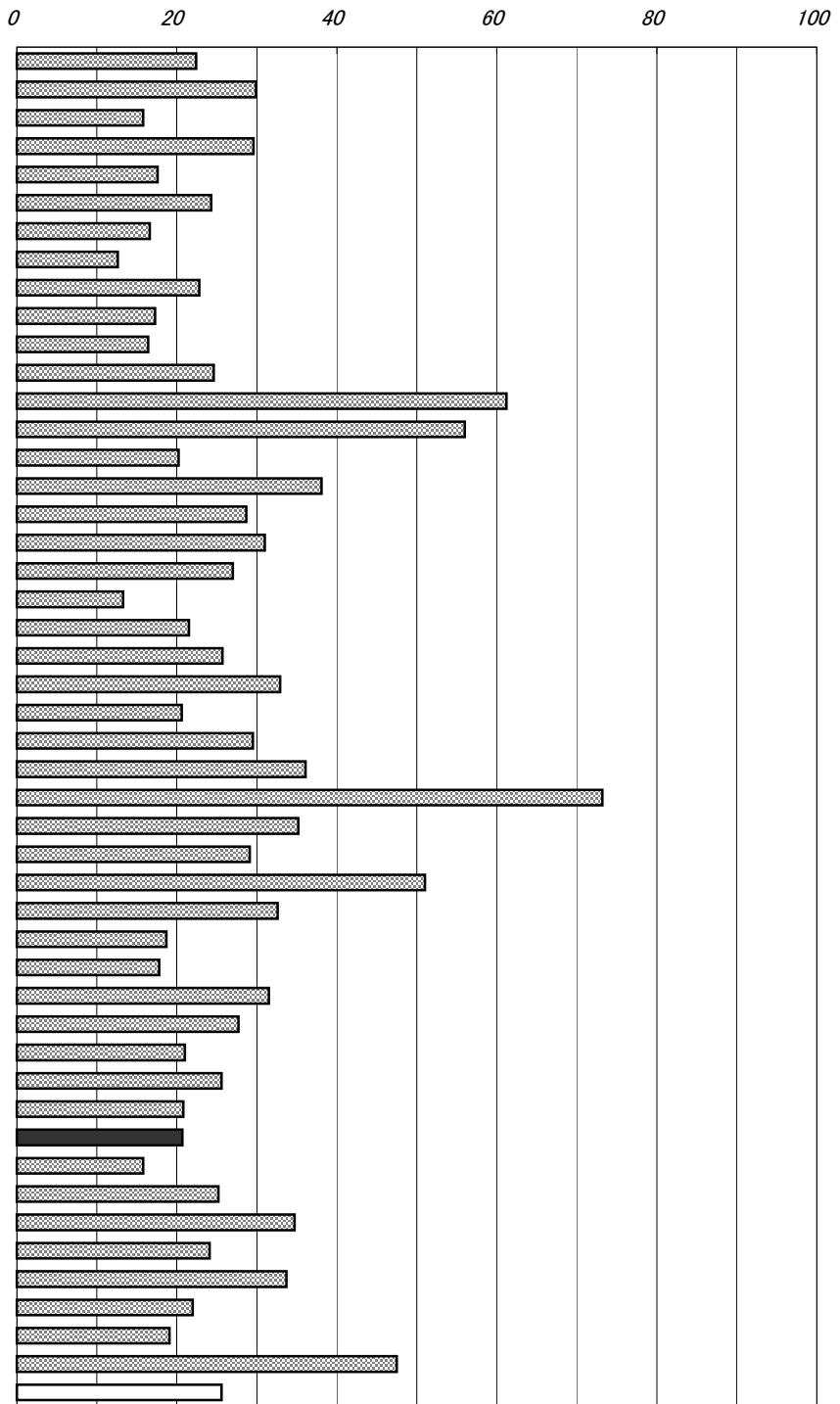

年次：平成17年4月1日現在
 資料：道路統計年報
 出所：国土交通省道路局
 備考：本県＝全国平均の80.86%

右表

年次：平成15年3月31日現在
 資料：公共施設状況調(3年毎の調査)
 自動車交通不能道
 幅員、曲線半径、勾配その他の道路状況により、最大積載量4トンの普通貨物自動車
 が通行できない路線又は区間の延長を計上
 している。

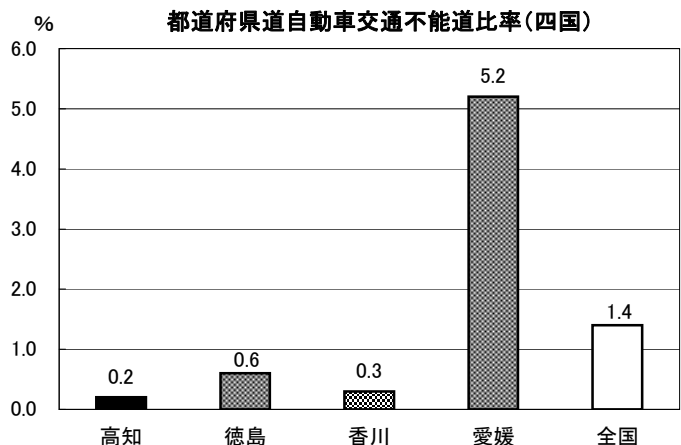

80 保有自動車台数(人口千人当たり)

No.	都道府県名	台	順位
1	北海道	663.1	36
2	青森	695.9	31
3	岩手	712.0	27
4	宮城	668.2	35
5	秋田	724.9	24
6	山形	761.4	11
7	福島	750.6	15
8	茨城	813.3	4
9	栃木	807.5	5
10	群馬	854.6	1
11	埼玉	550.8	42
12	千葉	566.4	41
13	東京	368.8	47
14	神奈川	455.2	45
15	新潟	739.0	19
16	富山	788.7	6
17	石川	739.2	18
18	福井	782.5	9
19	山梨	825.4	3
20	長野	846.3	2
21	岐阜	787.5	7
22	静岡	735.9	21
23	愛知	676.9	34
24	三重	774.3	10
25	滋賀	698.5	30
26	京都	520.0	44
27	大阪	432.0	46
28	兵庫	530.0	43
29	奈良	589.6	40
30	和歌山	720.6	25
31	鳥取	751.4	14
32	島根	733.3	22
33	岡山	753.3	13
34	広島	636.0	37
35	山口	712.4	26
36	徳島	760.2	12
37	香川	744.8	17
38	愛媛	684.8	33
39	高知	709.7	28
40	福岡	626.0	38
41	佐賀	737.8	20
42	長崎	620.1	39
43	熊本	703.9	29
44	大分	727.7	23
45	宮崎	783.9	8
46	鹿児島	748.5	16
47	沖縄	692.0	32
	全 国	618.2	

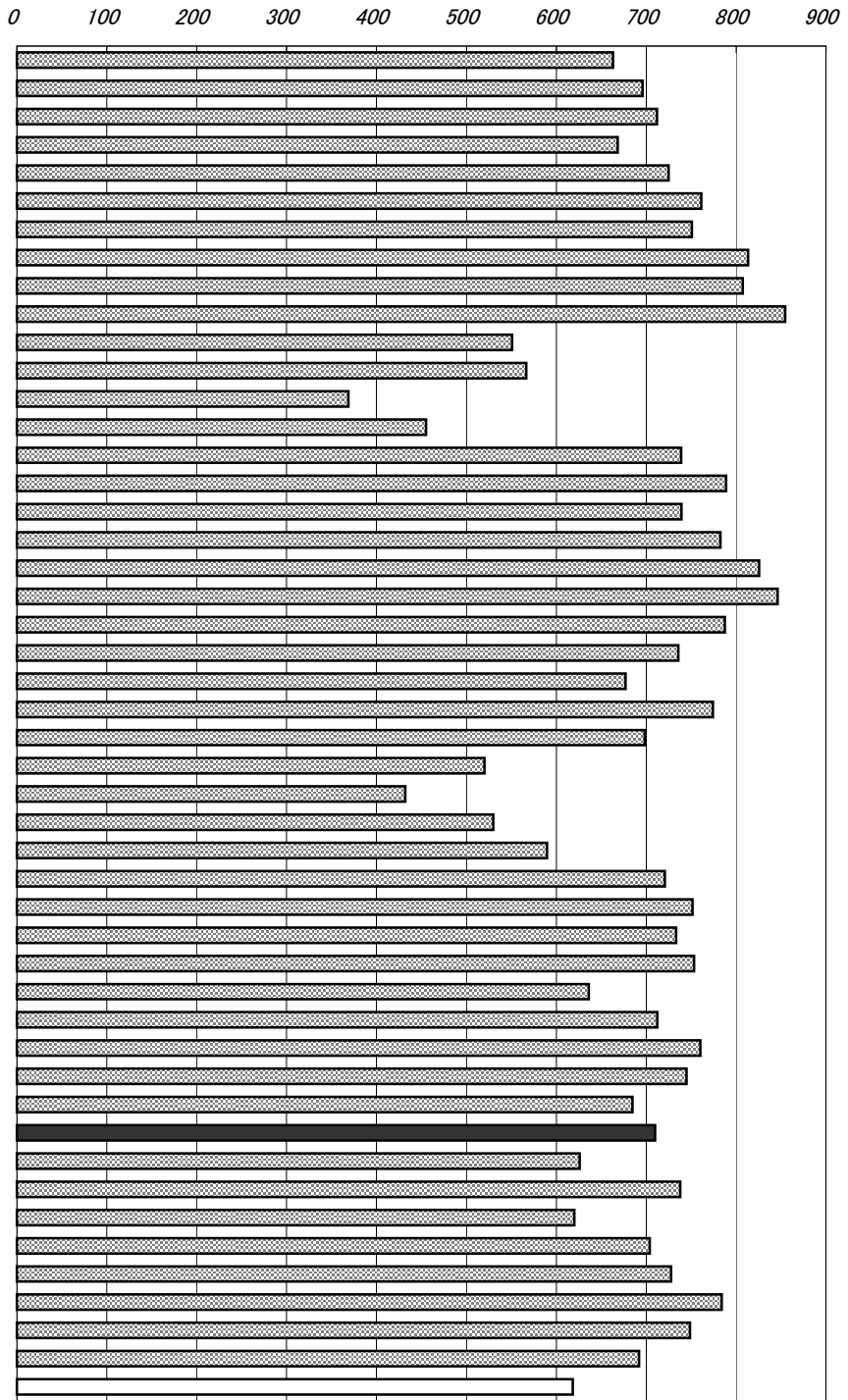

年次：平成18年3月31日現在
 資料：陸運統計要覧
 出所：国土交通省
 備考：本県＝全国平均の114.80%

保有自動車
 登録自動車、小型二輪自動車及び軽自動車の合計

右表
 年次：平成18年3月31日現在
 資料：自動車数の推移
 出所：四国運輸局

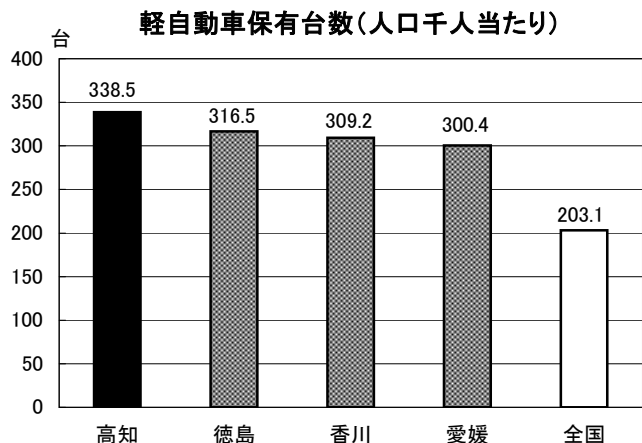

81 自家用乗用車数(人口千人当たり)

No.	都道府県名	台	順位
1	北海道	480.2	32
2	青森	476.1	34
3	岩手	487.3	28
4	宮城	486.6	29
5	秋田	499.6	26
6	山形	533.9	11
7	福島	530.6	14
8	茨城	587.6	3
9	栃木	591.4	2
10	群馬	621.1	1
11	埼玉	420.3	42
12	千葉	424.4	41
13	東京	252.1	47
14	神奈川	343.4	45
15	新潟	521.9	15
16	富山	587.4	4
17	石川	555.4	10
18	福井	567.4	8
19	山梨	572.4	7
20	長野	578.1	5
21	岐阜	577.2	6
22	静岡	533.0	13
23	愛知	518.6	19
24	三重	557.5	9
25	滋賀	510.6	22
26	京都	371.0	44
27	大阪	307.6	46
28	兵庫	389.2	43
29	奈良	438.6	39
30	和歌山	479.7	33
31	鳥取	517.4	20
32	島根	502.2	25
33	岡山	533.3	12
34	広島	462.1	35
35	山口	513.5	21
36	徳島	519.1	18
37	香川	520.1	17
38	愛媛	462.0	36
39	高知	459.8	37
40	福岡	453.9	38
41	佐賀	507.8	24
42	長崎	426.1	40
43	熊本	488.1	27
44	大分	510.0	23
45	宮崎	520.8	16
46	鹿児島	485.1	31
47	沖縄	486.0	30
	全 国	444.7	

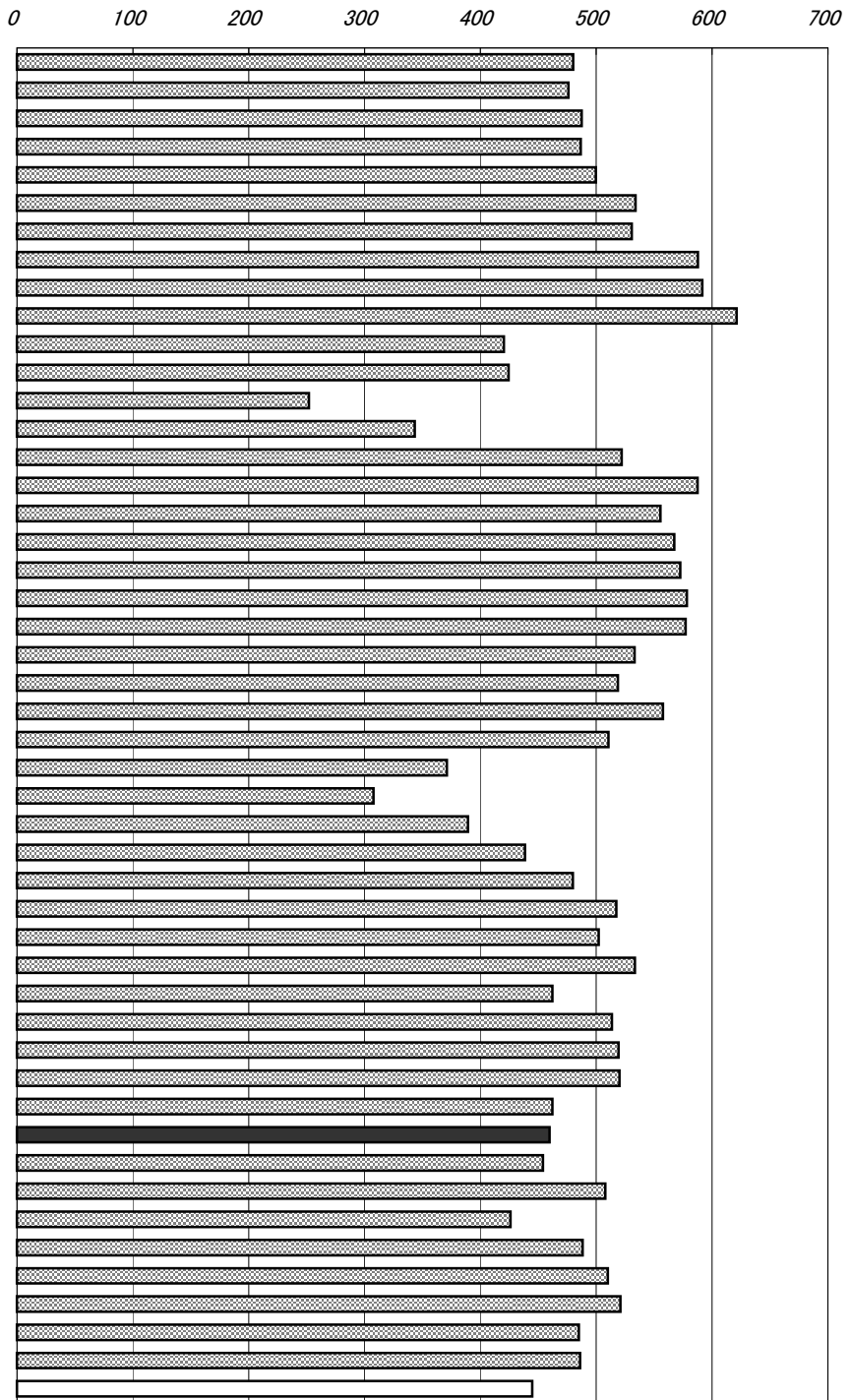

年次: 平成18年3月31日現在
 資料: 陸運統計要覧
 出所: 国土交通省
 備考: 本県=全国平均の103.40%

自家用乗用車
 保有自動車のうちの自家用乗用車

(台) 自家用乗用車数(人口千人当たり)の推移

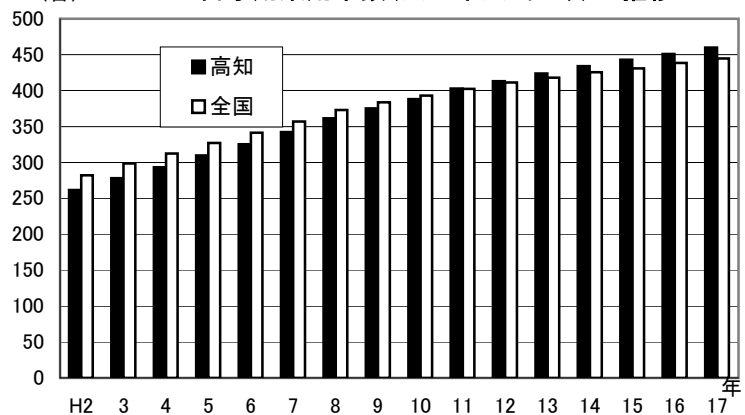

82 高速道実延長

No.	都道府県名	km	順位
1	北海道	500.8	1
2	青森	99.7	33
3	岩手	265.9	7
4	宮城	133.3	22
5	秋田	168.2	13
6	山形	137.6	17
7	福島	332.7	3
8	茨城	162.8	14
9	栃木	133.7	20
10	群馬	158.5	15
11	埼玉	132.1	24
12	千葉	117.0	30
13	東京	48.9	44
14	神奈川	60.7	40
15	新潟	409.8	2
16	富山	133.4	21
17	石川	66.9	39
18	福井	108.6	31
19	山梨	136.6	18
20	長野	311.9	4
21	岐阜	209.4	10
22	静岡	157.7	16
23	愛知	178.9	11
24	三重	125.5	26
25	滋賀	118.8	28
26	京都	55.3	43
27	大阪	128.9	25
28	兵庫	258.1	8
29	奈良	18.2	47
30	和歌山	55.7	42
31	鳥取	26.8	46
32	島根	85.2	36
33	岡山	294.1	5
34	広島	241.2	9
35	山口	266.5	6
36	徳島	104.7	32
37	香川	86.7	35
38	愛媛	170.0	12
39	高知	75.8	38
40	福岡	121.6	27
41	佐賀	81.8	37
42	長崎	46.2	45
43	熊本	134.8	19
44	大分	133.3	22
45	宮崎	118.4	29
46	鹿児島	94.5	34
47	沖縄	57.3	41
	全 国	7,382.7	

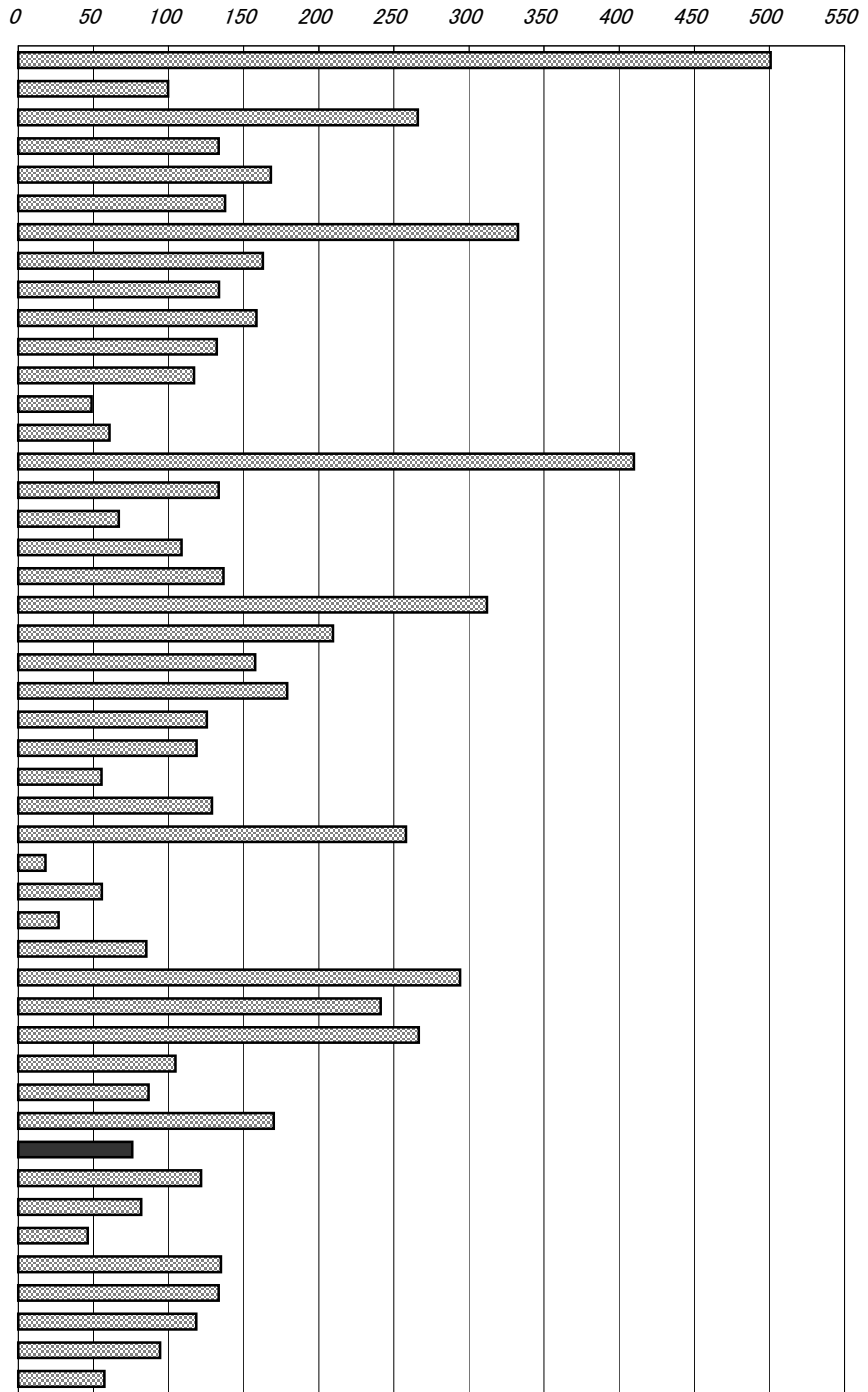

年次：平成17年4月1日現在
 資料：道路統計年報
 出所：国土交通省
 備考：本県＝全国値の1.03%

高知自動車道全線平均交通量

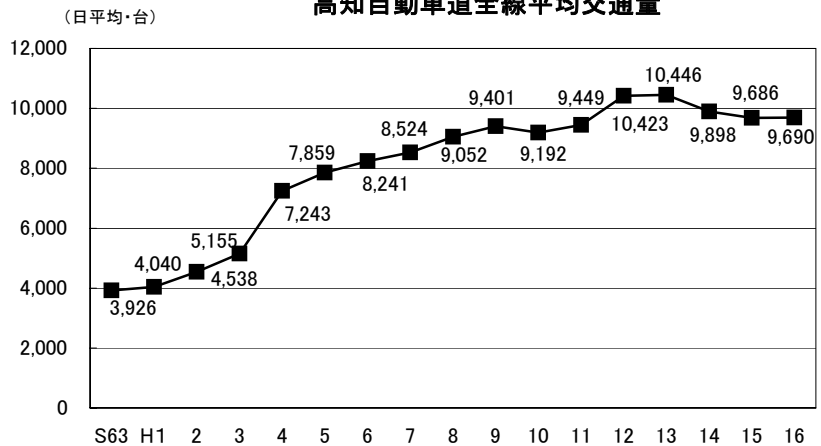

83 都市公園数(可住地面積100km²当たり)

No.	都道府県名	箇所	順位
1	北海道	32.00	34
2	青森	23.35	43
3	岩手	28.60	37
4	宮城	76.70	14
5	秋田	16.74	46
6	山形	24.63	38
7	福島	23.71	42
8	茨城	42.10	28
9	栃木	56.28	22
10	群馬	55.61	23
11	埼玉	155.87	8
12	千葉	147.30	9
13	東京都	483.06	1
14	神奈川県	444.19	2
15	新潟	40.43	29
16	富山	77.12	13
17	石川	71.80	16
18	福井	61.32	19
19	山梨	16.84	45
20	長野	23.94	40
21	岐阜	55.25	25
22	静岡	72.20	15
23	愛知	133.32	10
24	三重	93.57	12
25	滋賀	35.22	31
26	京都	172.00	7
27	大阪	416.35	3
28	兵庫	181.75	6
29	奈良	226.33	4
30	和歌山	23.96	39
31	鳥取	32.45	33
32	島根	23.16	44
33	岡山	60.20	20
34	広島	120.85	11
35	山口	55.26	24
36	徳島	23.78	41
37	香川	31.06	35
38	愛媛	30.05	36
39	高知	65.81	18
40	福岡	193.19	5
41	佐賀	16.42	47
42	長崎	66.32	17
43	熊本	47.62	27
44	大分	51.58	26
45	宮崎	37.16	30
46	鹿児島	33.27	32
47	沖縄	57.48	21
	全国	73.36	

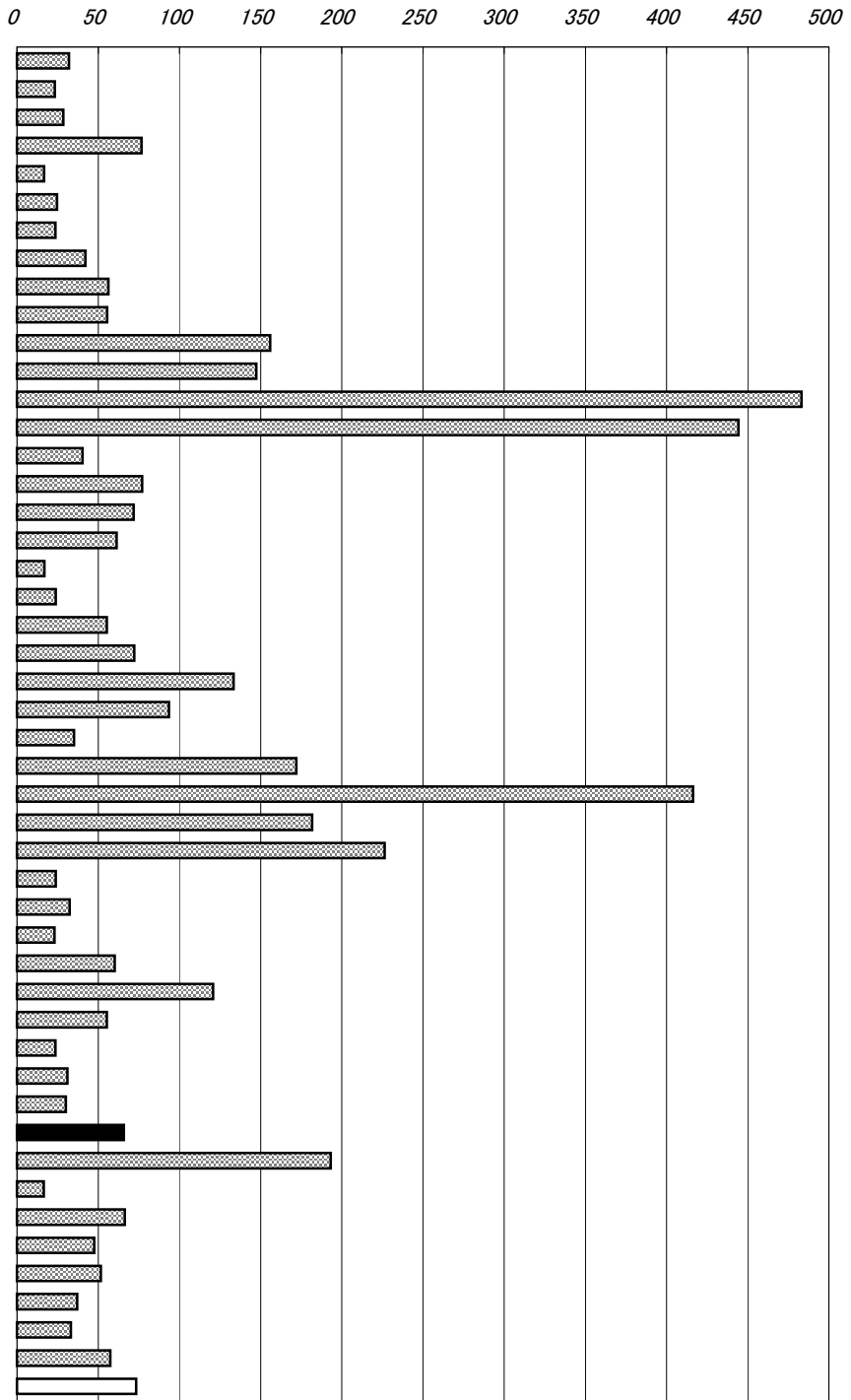

年次：平成16年
 資料：都市公園等整備現況調査
 出所：国土交通省
 備考：本県＝全国平均の89.71%

都市公園

国及び地方公共団体が設置する都市計画施設である公園や緑地あるいは地方公共団体が都市計画区域内に設置する公園や緑地。
 (本表では緑地は含んでいない。)

都市公園面積(四国・人口1人当たり)

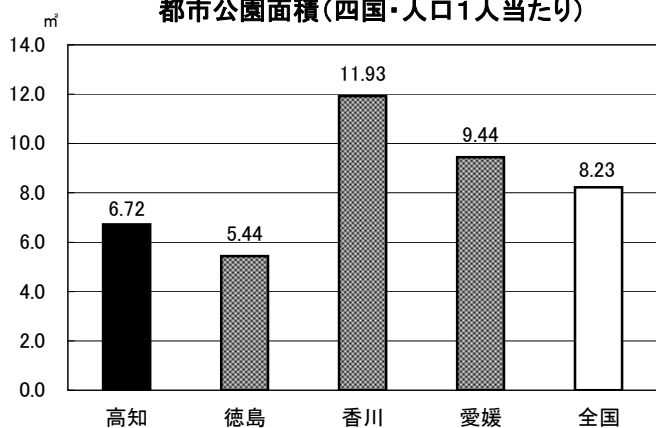

84 公害苦情件数(典型7公害・人口10万人当たり)

No.	都道府県名	件	順位
1	北海道	25.1	45
2	青森	32.2	40
3	岩手	34.1	39
4	宮城	29.4	42
5	秋田	25.4	44
6	山形	65.8	9
7	福島	27.7	43
8	茨城	50.6	24
9	栃木	54.9	15
10	群馬	83.3	1
11	埼玉	69.2	7
12	千葉	51.6	20
13	東京	60.4	12
14	神奈川	42.6	34
15	新潟	43.5	33
16	富山	23.1	47
17	石川	40.4	36
18	福井	57.1	13
19	山梨	72.5	5
20	長野	82.5	2
21	岐阜	51.1	22
22	静岡	45.5	29
23	愛知	82.3	3
24	三重	68.8	8
25	滋賀	52.9	19
26	京都	44.2	30
27	大阪	51.2	21
28	兵庫	50.2	25
29	奈良	45.7	28
30	和歌山	54.8	16
31	鳥取	34.8	38
32	島根	37.3	37
33	岡山	48.2	26
34	広島	40.9	35
35	山口	57.1	14
36	徳島	54.7	17
37	香川	46.1	27
38	愛媛	73.9	4
39	高知	43.7	32
40	福岡	64.5	10
41	佐賀	63.4	11
42	長崎	50.7	23
43	熊本	23.8	46
44	大分	53.5	18
45	宮崎	72.2	6
46	鹿児島	31.5	41
47	沖縄	44.1	31
	全 国	52.4	

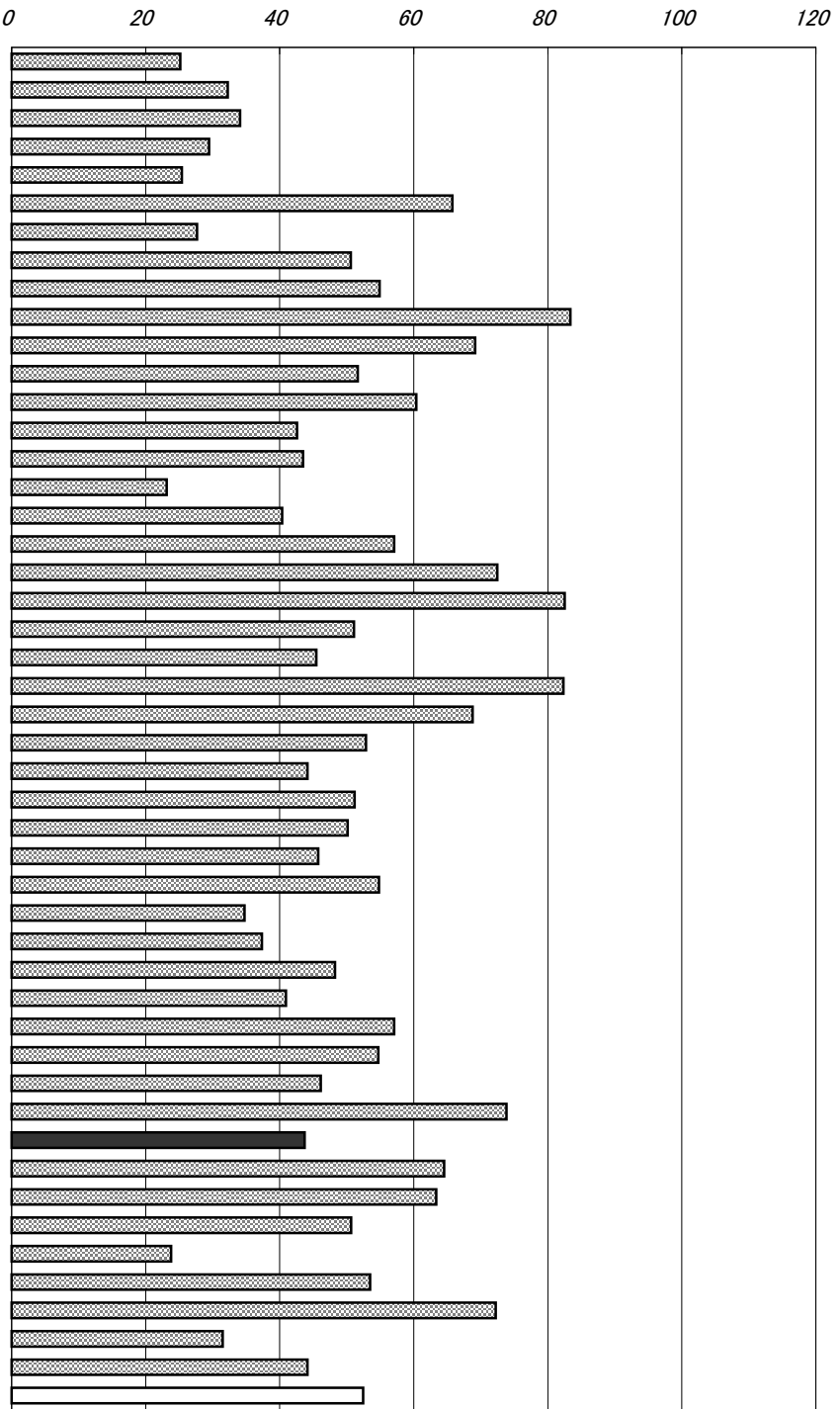

年次：平成17年度

資料：公害苦情調査

出所：公害等調整委員会ホームページ

備考：本県＝全国平均の83.35%

「公害苦情相談窓口」へ寄せられた苦情件数をとりまとめたもの。

典型7公害

環境基本法第2条第3項に定める公害で、事業活動等に伴って生じる相当範囲にわたる大気の汚染、水質の汚濁、土壌の汚染、騒音、振動、地盤の沈下及び悪臭により健康や生活環境に係る被害を生じること。

右表

年次：平成17年度

資料：公害苦情調査

所在：公害等調整委員会ホームページ

典型7公害の種類別苦情件数構成比 (高知県)

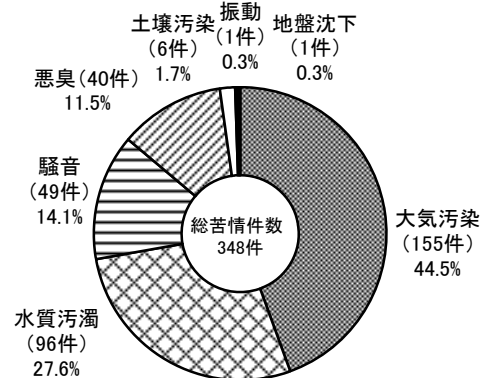

85 生活保護被保護実人員(月平均・人口千人当たり)

No.	都道府県名	人	順位
1	北海道	22.94	2
2	青森	15.34	6
3	岩手	7.29	27
4	宮城	7.34	26
5	秋田	10.62	17
6	山形	4.16	40
7	福島	6.77	30
8	茨城	5.21	37
9	栃木	6.04	33
10	群馬	4.11	41
11	埼玉	6.89	29
12	千葉	7.14	28
13	東京	14.87	7
14	神奈川	11.06	15
15	新潟	5.25	36
16	富山	2.17	47
17	石川	4.30	39
18	福井	2.64	46
19	山梨	3.70	43
20	長野	3.07	44
21	岐阜	3.05	45
22	静岡	4.03	42
23	愛知	5.70	34
24	三重	6.76	31
25	滋賀	5.65	35
26	京都	18.31	4
27	大阪	23.16	1
28	兵庫	13.72	11
29	奈良	10.60	18
30	和歌山	10.49	19
31	鳥取	7.48	25
32	島根	5.21	37
33	岡山	9.72	22
34	広島	11.02	16
35	山口	10.49	19
36	徳島	13.65	12
37	香川	9.28	23
38	愛媛	10.23	21
39	高知	19.94	3
40	福岡	18.08	5
41	佐賀	6.70	32
42	長崎	14.45	9
43	熊本	8.25	24
44	大分	12.61	13
45	宮崎	11.07	14
46	鹿児島	13.82	10
47	沖縄	14.50	8
	全 国	11.15	

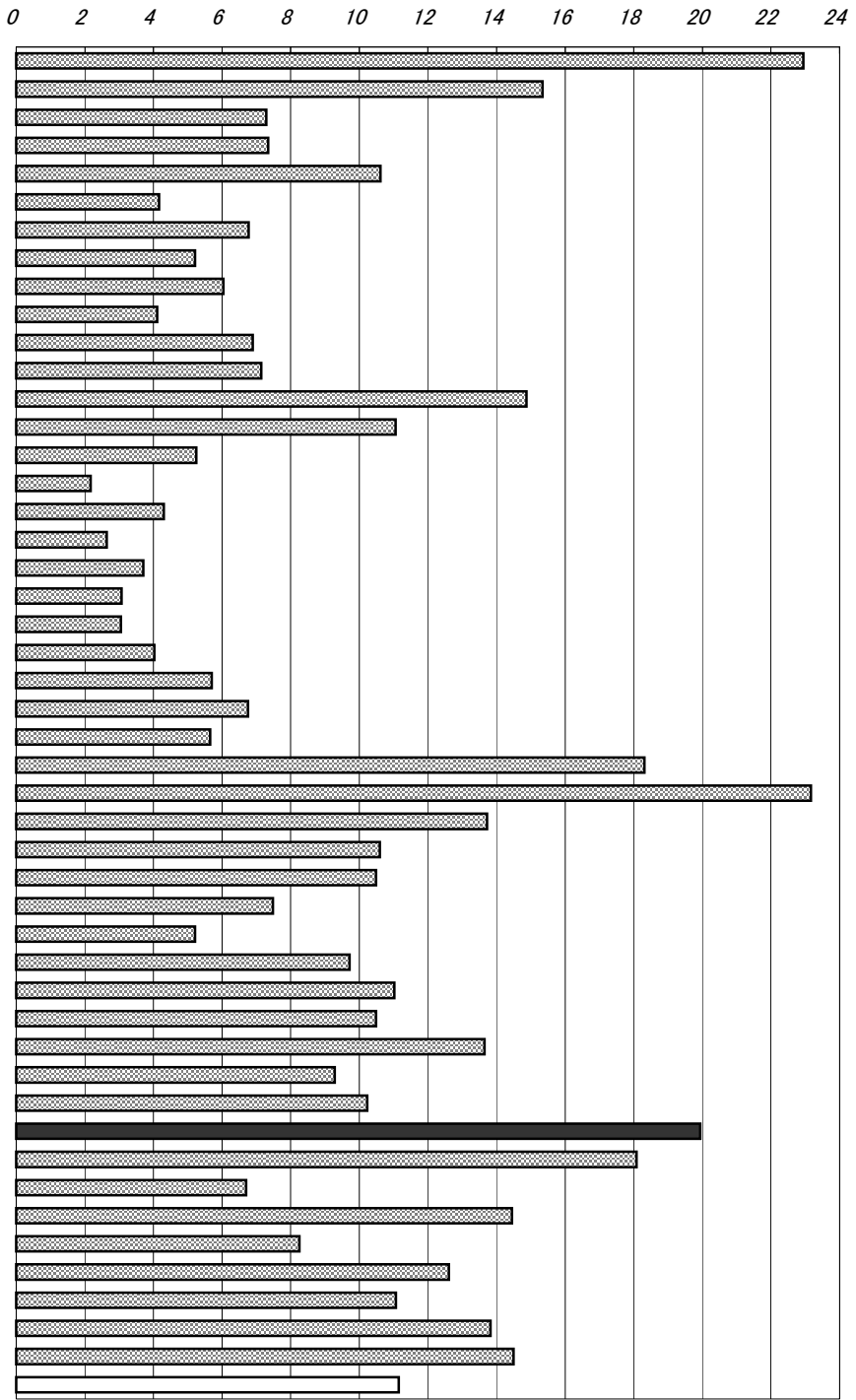

年次：平成16年度

資料：社会福祉行政業務報告

出所：厚生労働省

備考：本県＝全国平均の178.83%

生活保護

国が生活に困窮するすべての国民に対し、困窮の程度に応じて最低限度の生活を保障し、その自立を助長することを目的として、最低限度の生活需要の不足分を給付する制度。

右表

年次：平成17年度

資料：健康福祉行政の概要

生活保護の種類別扶助人員(高知県)

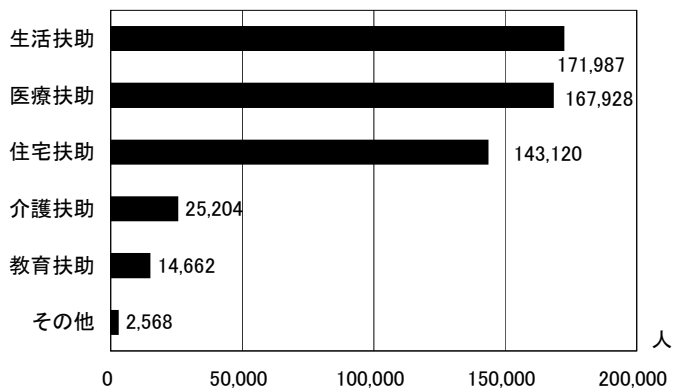

86 社会福祉施設数(人口10万人当たり)

No.	都道府県名	所	順位
1	北海道	77.26	32
2	青森	113.55	6
3	岩手	101.45	12
4	宮城	78.65	30
5	秋田	105.61	9
6	山形	85.00	24
7	福島	61.83	40
8	茨城	53.43	43
9	栃木	67.23	38
10	群馬	73.48	34
11	埼玉	42.05	46
12	千葉	53.86	42
13	東京	50.07	45
14	神奈川	38.11	47
15	新潟	94.55	19
16	富山	95.21	17
17	石川	95.28	16
18	福井	104.05	11
19	山梨	89.88	20
20	長野	104.19	10
21	岐阜	73.28	35
22	静岡	57.00	41
23	愛知	67.24	37
24	三重	81.93	27
25	滋賀	98.21	15
26	京都	70.99	36
27	大阪	53.16	44
28	兵庫	63.63	39
29	奈良	77.65	31
30	和歌山	109.33	8
31	鳥取	123.78	4
32	島根	126.63	1
33	岡山	86.00	23
34	広島	81.01	28
35	山口	89.62	21
36	徳島	123.79	3
37	香川	82.52	26
38	愛媛	83.12	25
39	高知	126.60	2
40	福岡	79.20	29
41	佐賀	88.66	22
42	長崎	113.50	7
43	熊本	100.13	13
44	大分	99.83	14
45	宮崎	120.78	5
46	鹿児島	94.91	18
47	沖縄	74.47	33
	全 国	70.56	

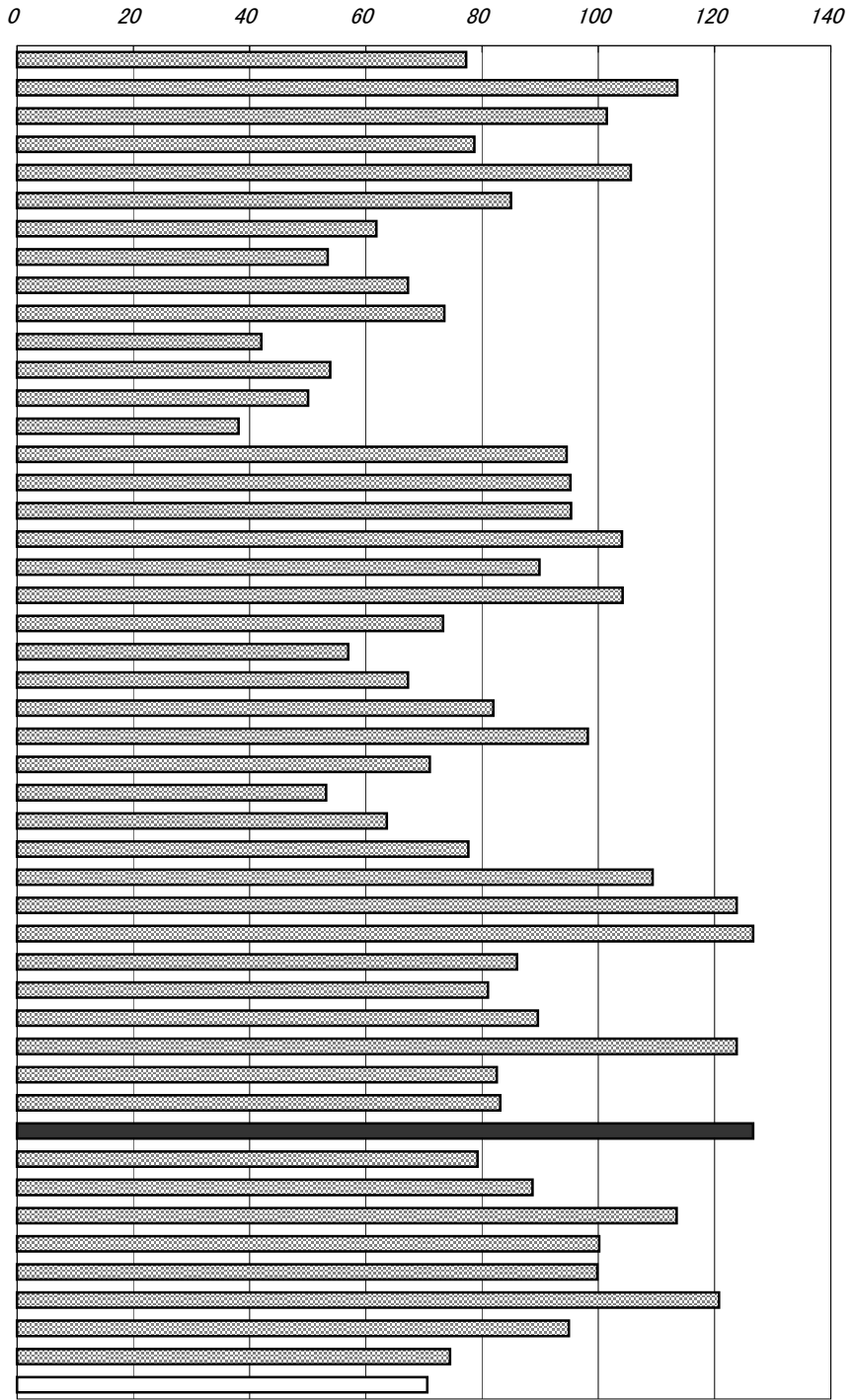

年次：平成16年10月1日現在
 資料：社会福祉施設等調査
 出所：厚生労働省
 備考：本県＝全国平均の179.42%

※全国値には国の施設が含まれている。

社会福祉施設の割合(高知県)

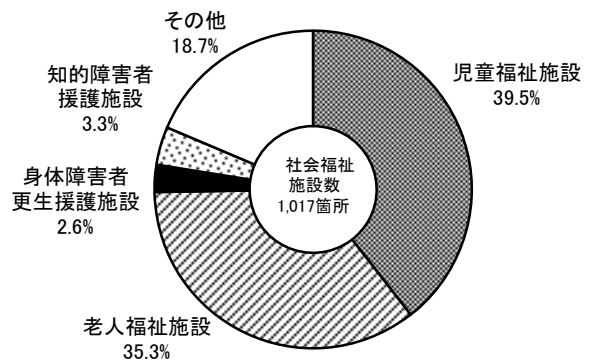

87 老人福祉施設数(65歳以上人口10万人当たり)

No.	都道府県名	所	順位
1	北海道	159.66	34
2	青森	220.00	4
3	岩手	188.59	20
4	宮城	159.61	35
5	秋田	190.73	16
6	山形	165.57	33
7	福島	150.86	39
8	茨城	153.71	38
9	栃木	184.43	22
10	群馬	193.84	13
11	埼玉	141.08	42
12	千葉	131.72	45
13	東京	94.61	47
14	神奈川	110.47	46
15	新潟	179.41	26
16	富山	189.76	18
17	石川	179.17	27
18	福井	181.42	25
19	山梨	204.76	7
20	長野	203.52	8
21	岐阜	189.02	19
22	静岡	142.97	41
23	愛知	133.28	44
24	三重	192.78	15
25	滋賀	206.25	6
26	京都	158.19	36
27	大阪	135.66	43
28	兵庫	155.91	37
29	奈良	177.29	29
30	和歌山	190.57	17
31	鳥取	203.47	9
32	島根	249.50	1
33	岡山	197.67	11
34	広島	196.09	12
35	山口	178.14	28
36	徳島	221.65	3
37	香川	184.42	23
38	愛媛	174.71	31
39	高知	176.85	30
40	福岡	150.82	40
41	佐賀	211.98	5
42	長崎	222.58	2
43	熊本	184.15	24
44	大分	170.59	32
45	宮崎	193.58	14
46	鹿児島	184.88	21
47	沖縄	203.20	10
	全 国	158.69	

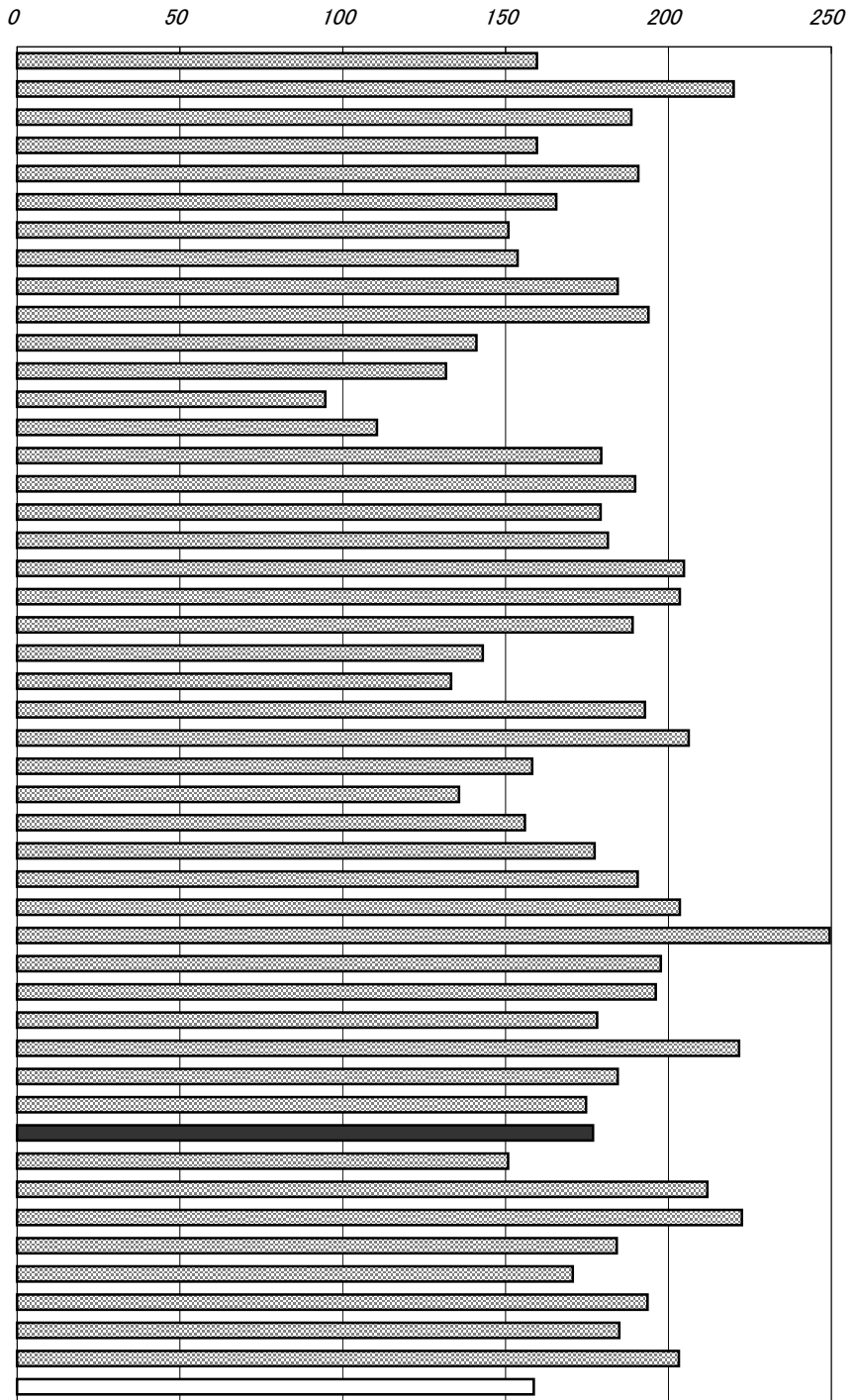

年次：平成16年10月1日現在
 資料：社会福祉施設等調査
 出所：厚生労働省
 備考：本県＝全国平均の111.44%

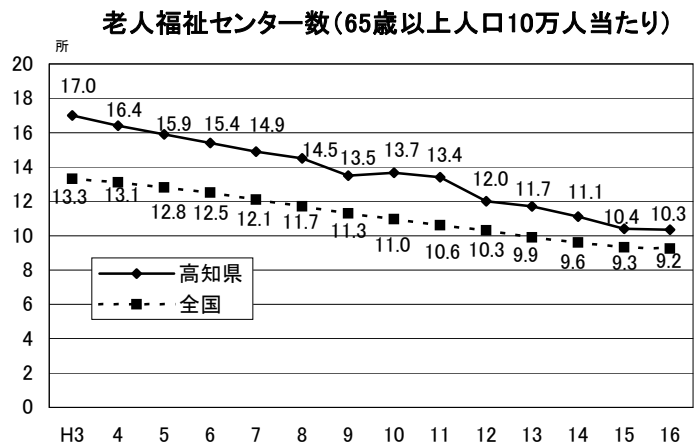

88 老人ホーム定員数(65歳以上人口千人当たり)

No.	都道府県名	人	順位
1	北海道	24.2	16
2	青森	20.7	32
3	岩手	21.4	29
4	宮城	16.7	44
5	秋田	23.5	19
6	山形	23.6	18
7	福島	18.5	40
8	茨城	18.6	38
9	栃木	17.6	41
10	群馬	21.4	28
11	埼玉	15.9	46
12	千葉	17.4	42
13	東京	16.9	43
14	神奈川	14.3	47
15	新潟	22.8	22
16	富山	24.8	13
17	石川	26.4	9
18	福井	26.7	5
19	山梨	22.8	21
20	長野	21.6	27
21	岐阜	20.0	35
22	静岡	18.6	39
23	愛知	16.5	45
24	三重	20.6	34
25	滋賀	19.7	36
26	京都	20.6	33
27	大阪	19.6	37
28	兵庫	21.1	30
29	奈良	24.6	14
30	和歌山	22.7	23
31	鳥取	28.7	3
32	島根	30.3	1
33	岡山	26.2	10
34	広島	21.8	26
35	山口	25.4	11
36	徳島	29.5	2
37	香川	27.9	4
38	愛媛	23.2	20
39	高知	24.3	15
40	福岡	22.2	25
41	佐賀	26.5	8
42	長崎	26.5	7
43	熊本	23.9	17
44	大分	22.3	24
45	宮崎	25.3	12
46	鹿児島	26.6	6
47	沖縄	21.1	31
	全 国	20.6	

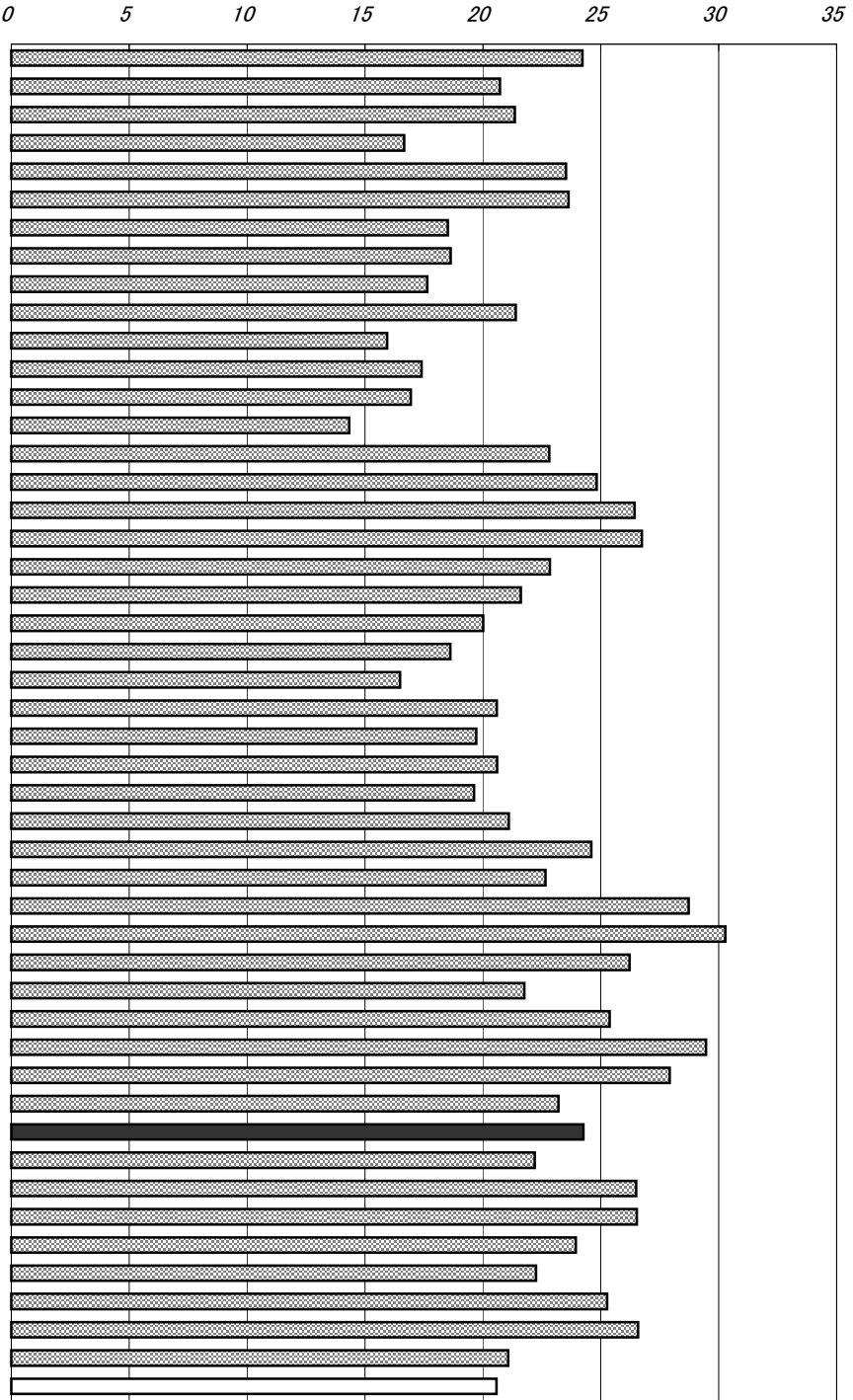

年次：平成16年10月1日現在
 資料：社会福祉施設等調査
 出所：厚生労働省
 備考：本県＝全国平均の117.93%

老人ホーム
 老人福祉法に基づいて設置された老人福祉施設の
 うち、養護、特別養護、軽費の各老人ホームの合計値

右表
 資料：健康福祉行政の概要
 出所：県健康福祉部

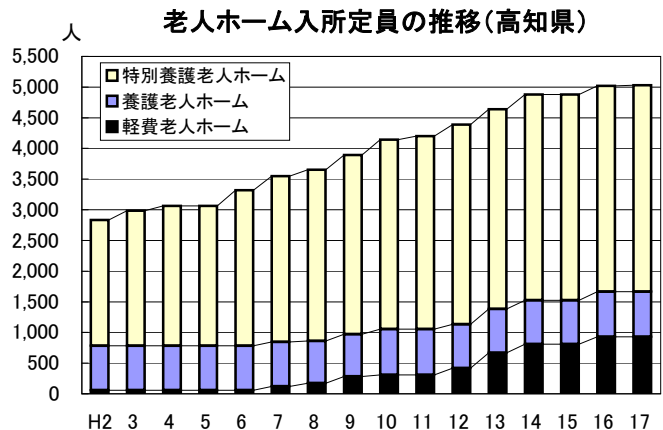

89 身体障害者更生援護施設数(人口100万人当たり)

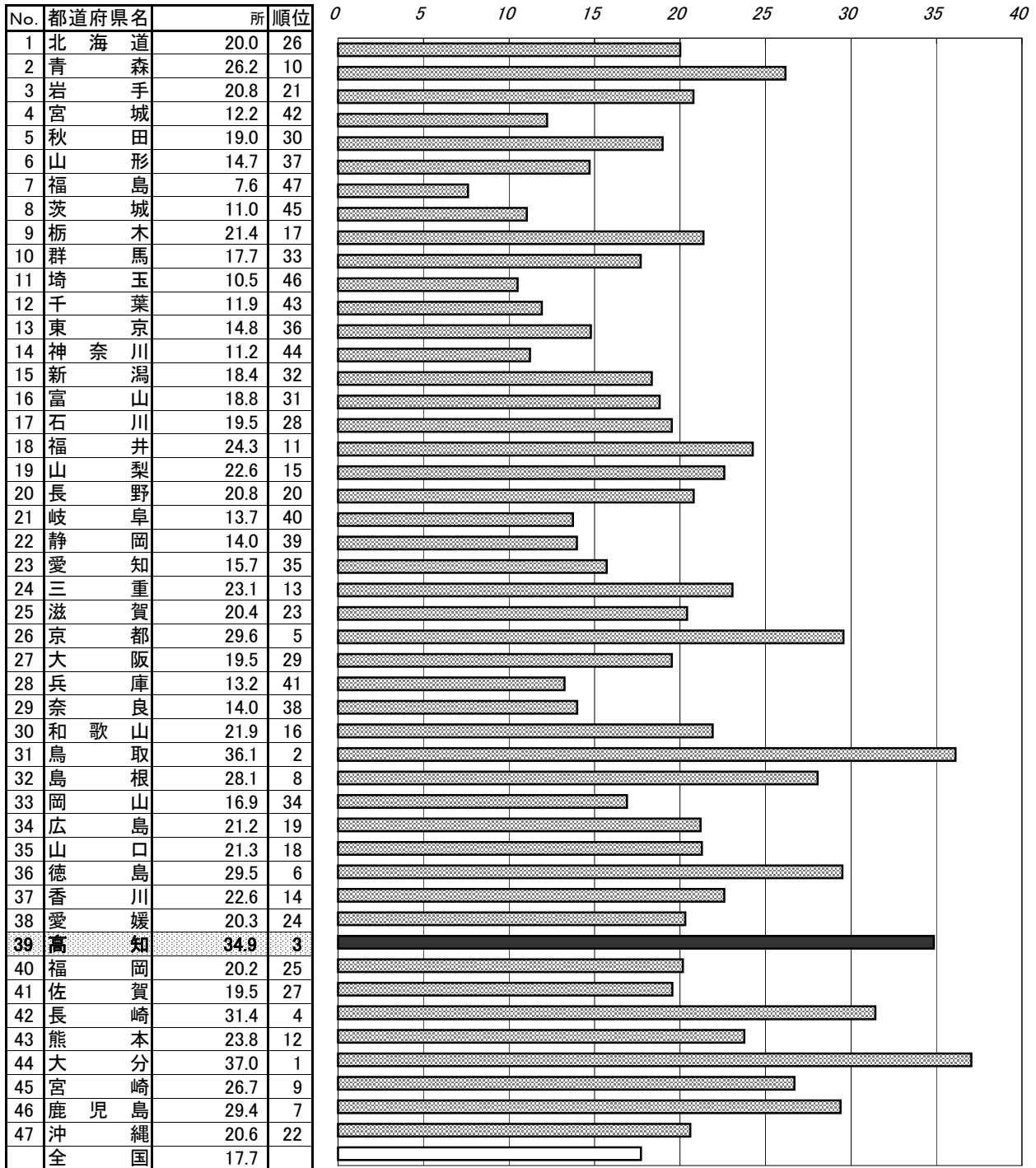

年次：平成16年10月1日現在
 資料：社会福祉施設等調査
 出所：厚生労働省
 備考：本県＝全国平均の196.67%

※全国値には国の施設が含まれている。

右表

年次：平成18年3月31日現在
 資料：健康福祉行政の概要
 出所：県健康福祉部

高知県の障害別身体障害者数
 (身体障害者手帳交付台帳登録者数)

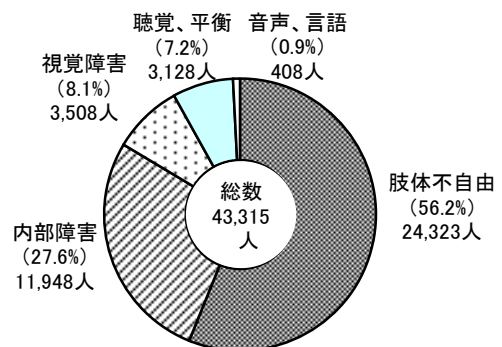

90 児童福祉施設数(15歳未満人口1万人当たり)

No.	都道府県名	所	順位
1	北海道	18.8	31
2	青森	33.8	3
3	岩手	30.3	8
4	宮城	22.6	22
5	秋田	27.7	13
6	山形	25.2	18
7	福島	13.5	43
8	茨城	12.9	44
9	栃木	14.9	39
10	群馬	17.3	35
11	埼玉	9.9	46
12	千葉	18.2	34
13	東京	17.1	37
14	神奈川	8.6	47
15	新潟	28.6	10
16	富山	28.3	12
17	石川	31.9	6
18	福井	33.6	5
19	山梨	25.3	17
20	長野	28.5	11
21	岐阜	18.4	33
22	静岡	14.7	41
23	愛知	22.4	23
24	三重	20.2	29
25	滋賀	17.3	36
26	京都	19.8	30
27	大阪	11.2	45
28	兵庫	14.5	42
29	奈良	14.8	40
30	和歌山	25.9	15
31	鳥取	33.6	4
32	島根	31.5	7
33	岡山	18.4	32
34	広島	20.3	28
35	山口	24.5	19
36	徳島	29.4	9
37	香川	20.5	27
38	愛媛	20.6	26
39	高知	38.7	2
40	福岡	23.1	20
41	佐賀	20.7	25
42	長崎	26.4	14
43	熊本	25.6	16
44	大分	22.8	21
45	宮崎	45.0	1
46	鹿児島	20.9	24
47	沖縄	17.0	38
	全 国	18.8	

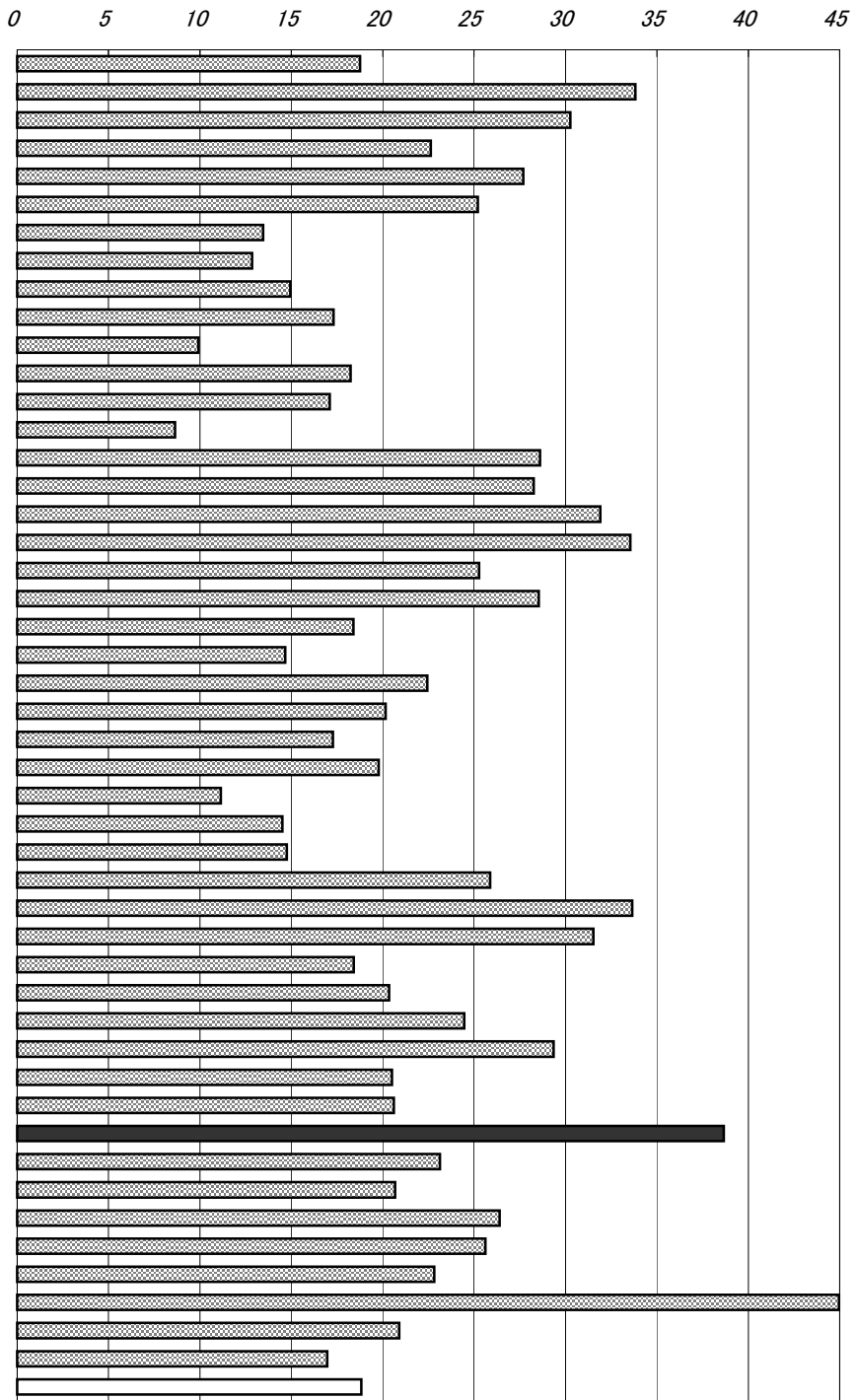

年次：平成16年10月1日現在
 資料：社会福祉施設等調査
 出所：厚生労働省
 備考：本県＝全国平均の205.20%

※全国値には国の施設が含まれている。

右表
 資料：高知県統計書
 出所：県統計課

児童福祉法による措置人員数(高知県)

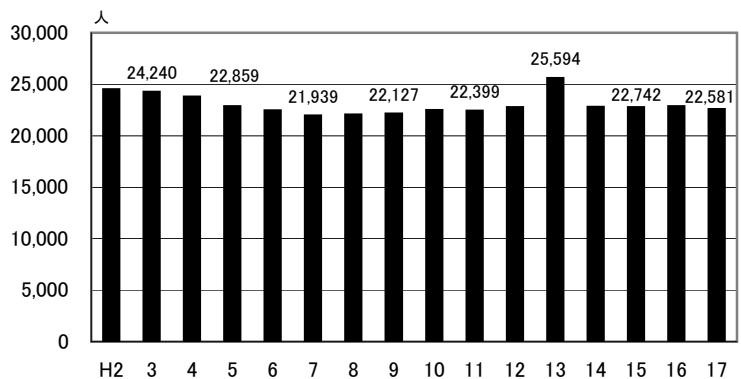

91 民生委員(児童委員)数(人口10万人当たり)

No.	都道府県名	人	順位
1	北海道	223.7	21
2	青森	241.4	13
3	岩手	266.6	6
4	宮城	184.7	36
5	秋田	294.3	3
6	山形	237.1	15
7	福島	224.5	20
8	茨城	172.5	39
9	栃木	186.7	35
10	群馬	197.8	33
11	埼玉	144.5	43
12	千葉	136.7	45
13	東京	80.2	47
14	神奈川	124.5	46
15	新潟	196.2	34
16	富山	224.7	19
17	石川	244.8	10
18	福井	218.3	25
19	山梨	284.4	4
20	長野	234.3	16
21	岐阜	206.0	31
22	静岡	173.5	38
23	愛知	149.5	42
24	三重	212.2	27
25	滋賀	220.0	22
26	京都	204.0	32
27	大阪	144.5	43
28	兵庫	176.4	37
29	奈良	206.9	29
30	和歌山	256.5	7
31	鳥取	269.9	5
32	島根	303.5	1
33	岡山	219.9	23
34	広島	206.5	30
35	山口	248.0	9
36	徳島	250.9	8
37	香川	209.8	28
38	愛媛	244.4	11
39	高知	301.7	2
40	福岡	159.9	40
41	佐賀	243.0	12
42	長崎	240.2	14
43	熊本	218.6	24
44	大分	233.9	17
45	宮崎	215.8	26
46	鹿児島	233.3	18
47	沖縄	153.0	41
	全 国	177.7	

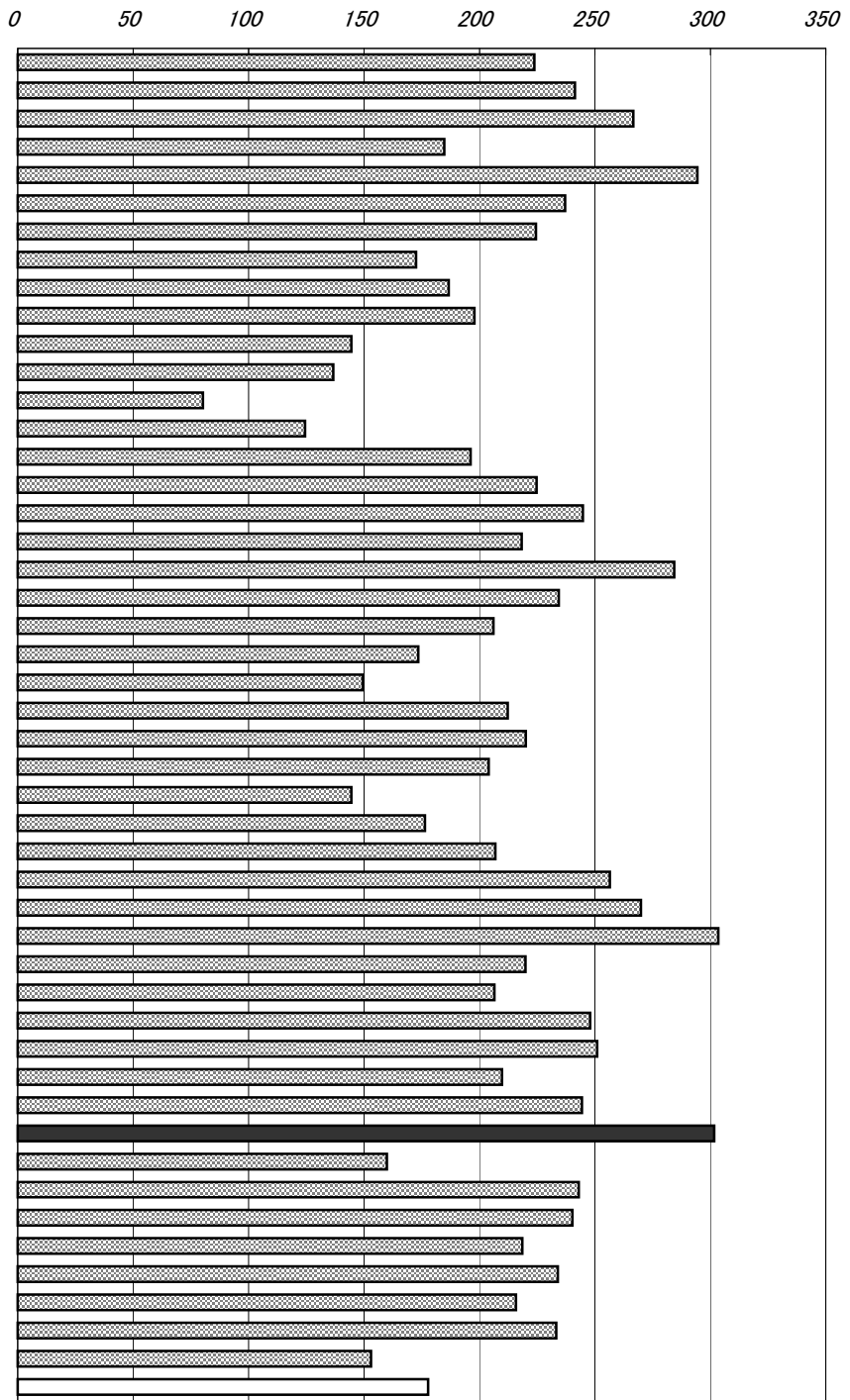

年次: 平成16年度末

資料: 社会福祉行政業務報告

出所: 厚生労働省

備考: 本県=全国平均の169.78%

民生委員の活動

地域住民の福祉増進のための相談、指導などの自主的活動や、福祉事務所等の関係行政機関への協力活動など広範囲に及ぶ。

右表

年次: 平成17年度中

資料: 健康福祉行政の概要

民生委員(児童委員)内容別相談・支援件数(高知県)

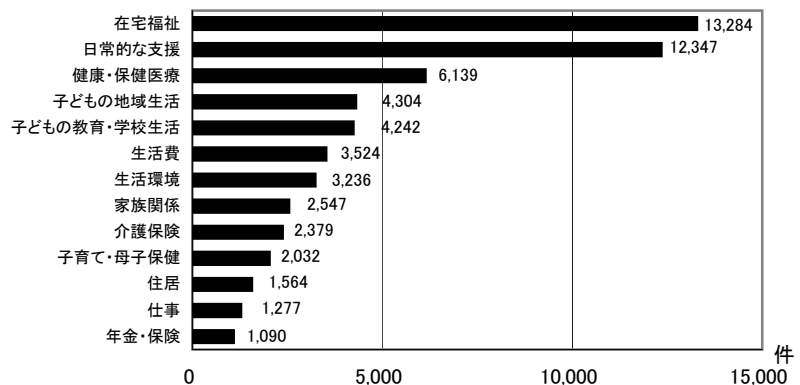

92 平均寿命(男性)

No.	都道府県名	歳	順位
1	北海道	77.55	28
2	青森	75.67	47
3	岩手	77.09	39
4	宮城	77.71	23
5	秋田	76.81	46
6	山形	77.69	24
7	福島	77.18	37
8	茨城	77.20	35
9	栃木	77.14	38
10	群馬	77.86	20
11	埼玉	78.05	10
12	千葉	78.05	10
13	東京	77.98	15
14	神奈川	78.24	5
15	新潟	77.66	25
16	富山	78.03	12
17	石川	77.96	16
18	福井	78.55	2
19	山梨	77.90	18
20	長野	78.90	1
21	岐阜	78.10	9
22	静岡	78.15	7
23	愛知	78.01	13
24	三重	77.90	18
25	滋賀	78.19	6
26	京都	78.15	7
27	大阪	76.97	43
28	兵庫	77.57	27
29	奈良	78.36	3
30	和歌山	77.01	41
31	鳥取	77.39	31
32	島根	77.54	29
33	岡山	77.80	21
34	広島	77.76	22
35	山口	77.03	40
36	徳島	77.19	36
37	香川	77.99	14
38	愛媛	77.30	32
39	高知	76.85	45
40	福岡	77.21	33
41	佐賀	76.95	44
42	長崎	77.21	33
43	熊本	78.29	4
44	大分	77.91	17
45	宮崎	77.42	30
46	鹿児島	76.98	42
47	沖縄	77.64	26
	全 国	77.71	

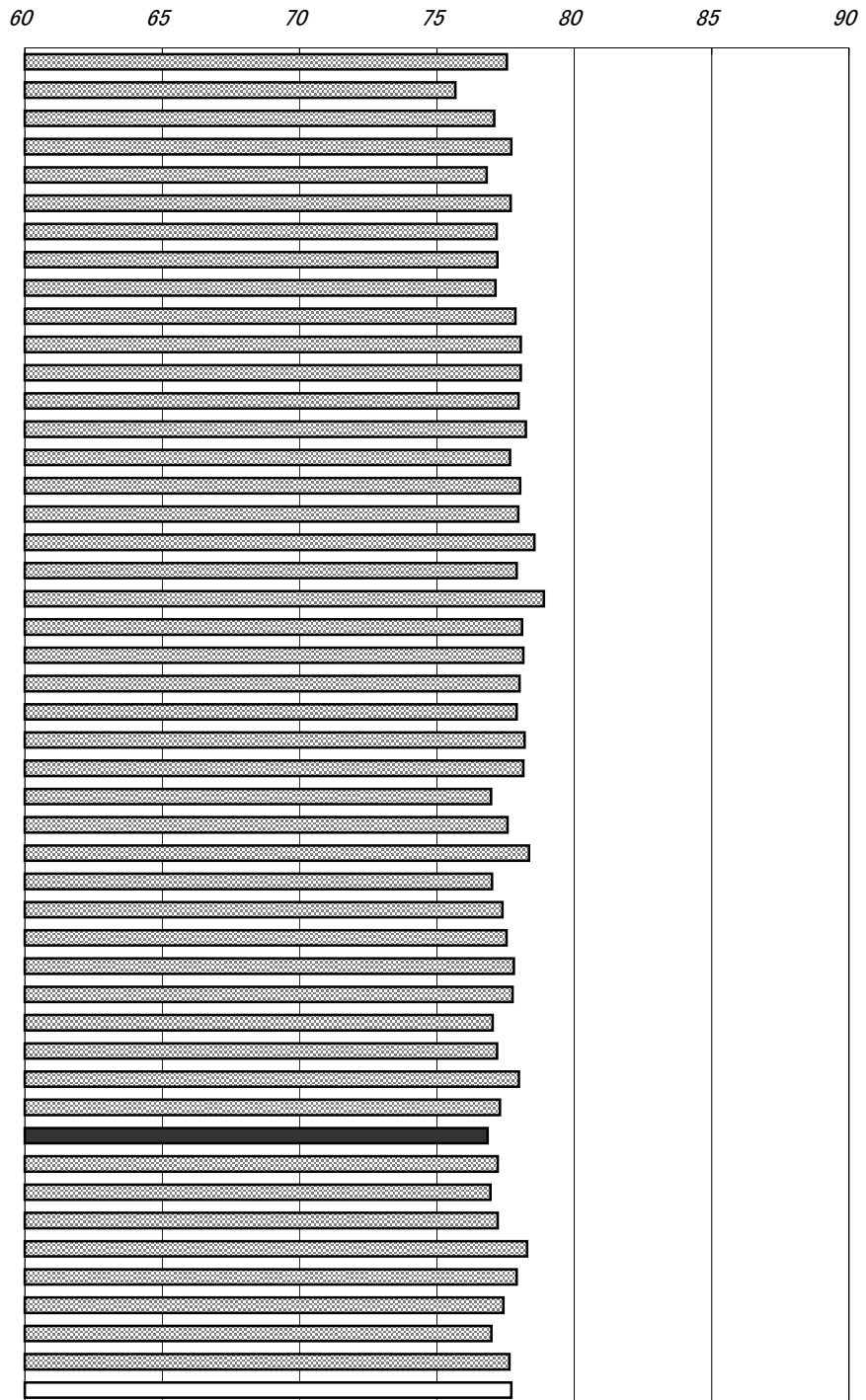

年次: 平成12年
 資料: 都道府県別生命表(5年毎の調査)
 出所: 厚生労働省
 備考: 本県=全国平均の98.89%

右表: S25~S31は「府県別生命表集」
 S34~S36は「都道府県別生命表」
 S40~S60は「地域別生命表」

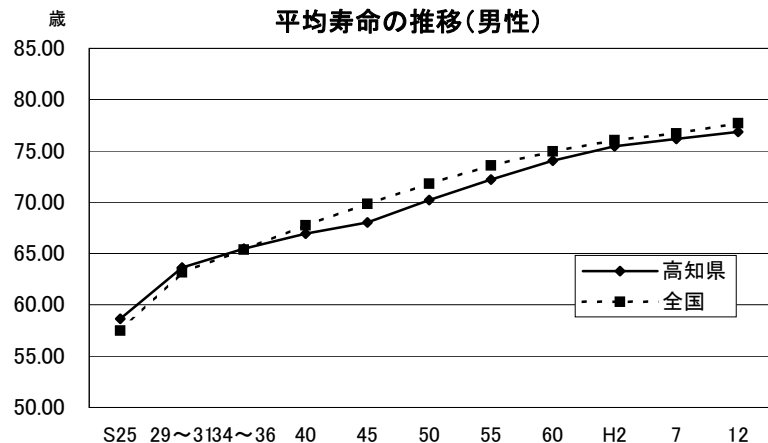

93 平均寿命(女性)

No.	都道府県名	歳	順位
1	北海道	84.84	18
2	青森	83.69	47
3	岩手	84.60	29
4	宮城	84.74	23
5	秋田	84.32	40
6	山形	84.57	30
7	福島	84.21	43
8	茨城	84.21	43
9	栃木	84.04	45
10	群馬	84.47	35
11	埼玉	84.34	37
12	千葉	84.51	32
13	東京	84.38	36
14	神奈川	84.74	23
15	新潟	85.19	9
16	富山	85.24	7
17	石川	85.18	10
18	福井	85.39	2
19	山梨	85.21	8
20	長野	85.31	3
21	岐阜	84.33	39
22	静岡	84.95	14
23	愛知	84.22	42
24	三重	84.49	33
25	滋賀	84.92	15
26	京都	84.81	19
27	大阪	84.01	46
28	兵庫	84.34	37
29	奈良	84.80	21
30	和歌山	84.23	41
31	鳥取	84.91	16
32	島根	85.30	4
33	岡山	85.25	6
34	広島	85.09	11
35	山口	84.61	28
36	徳島	84.49	33
37	香川	84.85	17
38	愛媛	84.57	30
39	高知	84.76	22
40	福岡	84.62	27
41	佐賀	85.07	13
42	長崎	84.81	19
43	熊本	85.30	4
44	大分	84.69	25
45	宮崎	85.09	11
46	鹿児島	84.68	26
47	沖縄	86.01	1
	全 国	84.62	

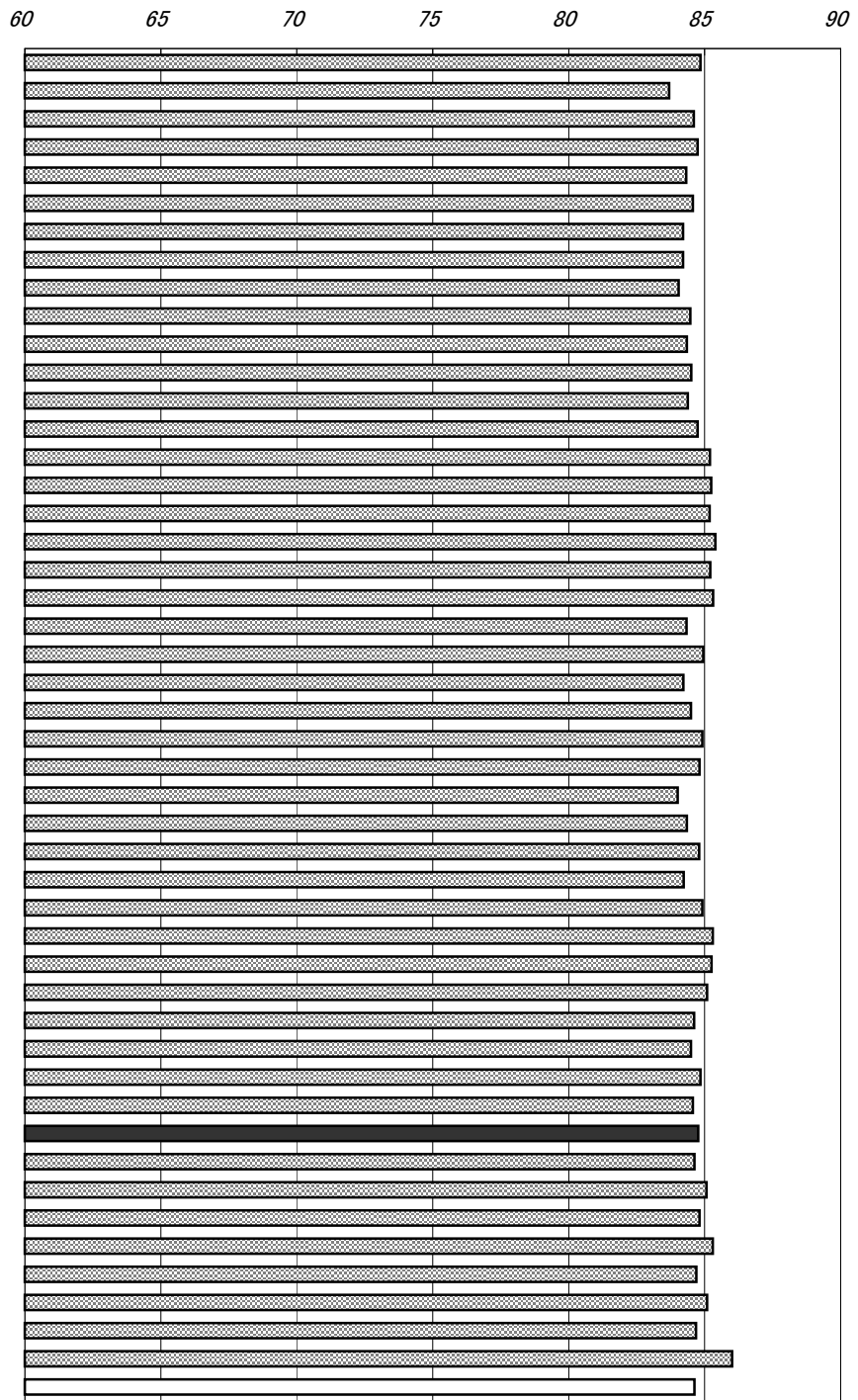

年次: 平成12年
 資料: 都道府県別生命表(5年毎の調査)
 出所: 厚生労働省
 備考: 本県=全国平均の100.17%

右表: S25~S31は「府県別生命表集」
 S34~S36は「都道府県別生命表」
 S40~S60は「地域別生命表」

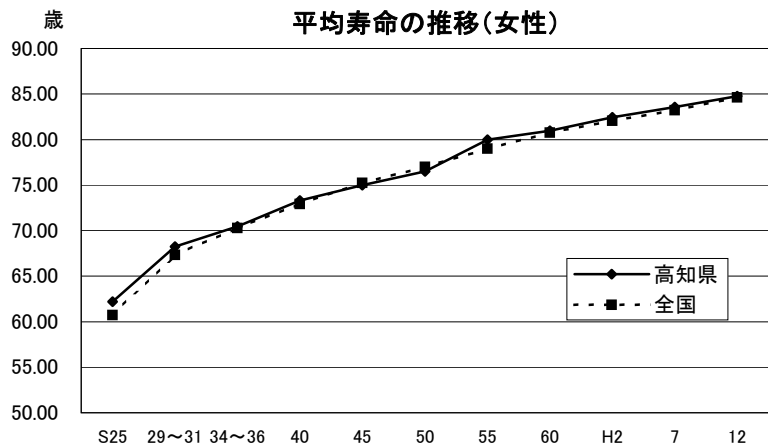

94 生活習慣病による死亡者数(人口10万人当たり)

No.	都道府県名	人	順位
1	北海道	550.6	27
2	青森	637.3	8
3	岩手	656.4	6
4	宮城	513.9	36
5	秋田	688.1	1
6	山形	658.7	5
7	福島	613.7	13
8	茨城	542.0	30
9	栃木	553.1	26
10	群馬	561.4	24
11	埼玉	433.3	45
12	千葉	456.3	42
13	東京	469.6	41
14	神奈川	412.3	46
15	新潟	628.4	10
16	富山	579.9	20
17	石川	539.3	31
18	福井	562.0	23
19	山梨	577.6	21
20	長野	595.0	16
21	岐阜	538.1	32
22	静岡	512.6	37
23	愛知	447.4	44
24	三重	547.1	28
25	滋賀	451.7	43
26	京都	515.4	35
27	大阪	484.5	40
28	兵庫	505.1	38
29	奈良	520.0	34
30	和歌山	643.3	7
31	鳥取	625.1	12
32	島根	677.3	3
33	岡山	545.9	29
34	広島	530.2	33
35	山口	663.9	4
36	徳島	610.1	14
37	香川	586.0	19
38	愛媛	633.0	9
39	高知	683.5	2
40	福岡	494.9	39
41	佐賀	594.9	17
42	長崎	608.6	15
43	熊本	560.9	25
44	大分	592.8	18
45	宮崎	571.1	22
46	鹿児島	627.0	11
47	沖縄	351.9	47
	全 国	518.1	

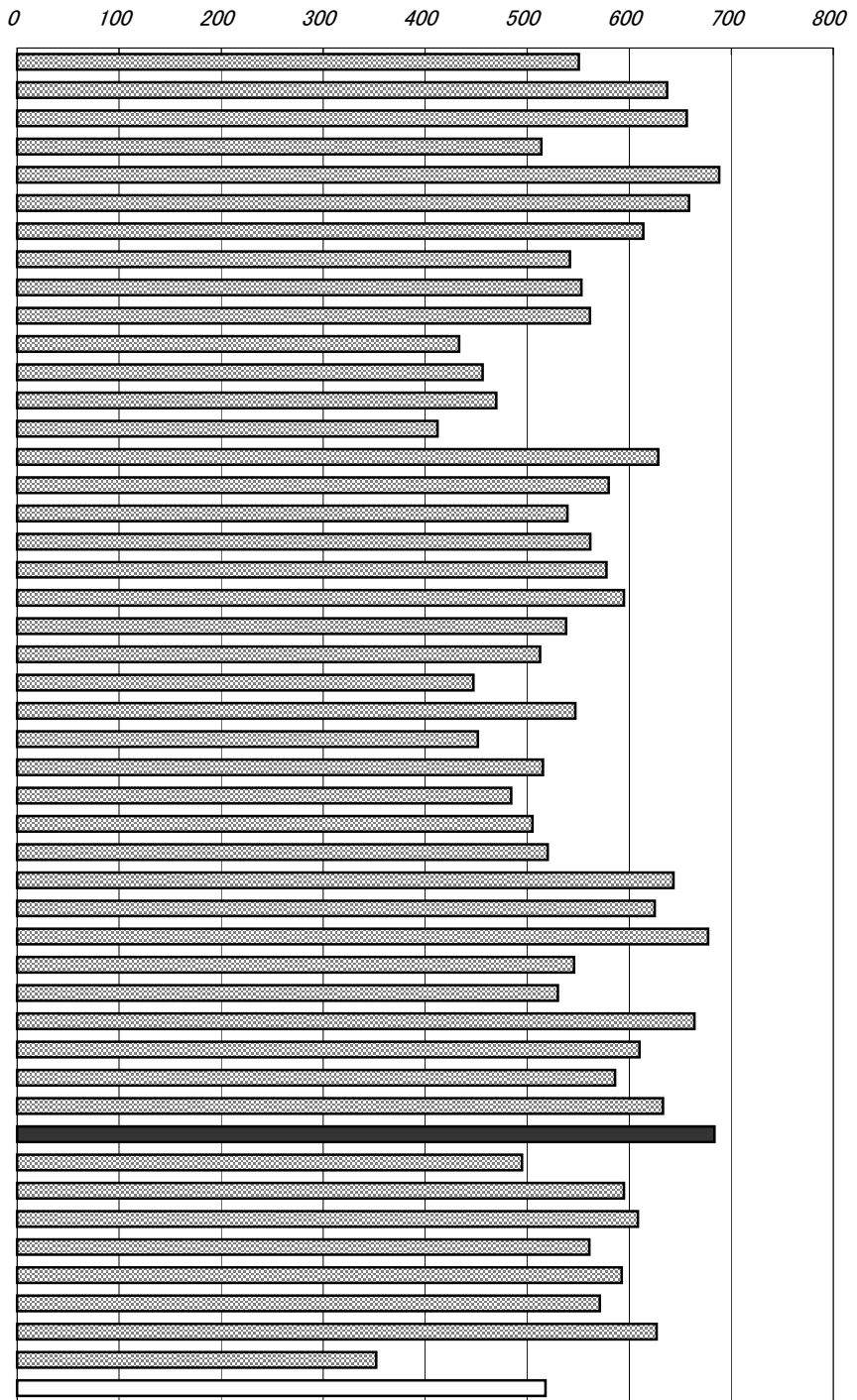

年次：平成17年
 資料：人口動態統計
 出所：厚生労働省
 備考：本県＝全国平均の131.94%

ここでの生活習慣病は、次の死因別死亡者数の合計値である

悪性新生物、糖尿病、高血圧性疾患、
 心疾患(高血圧性を除く)、脳血管疾患

※全国値には外国・不詳を含む。

3大生活習慣病による死亡者率の推移
 (高知県・人口10万人当たり)

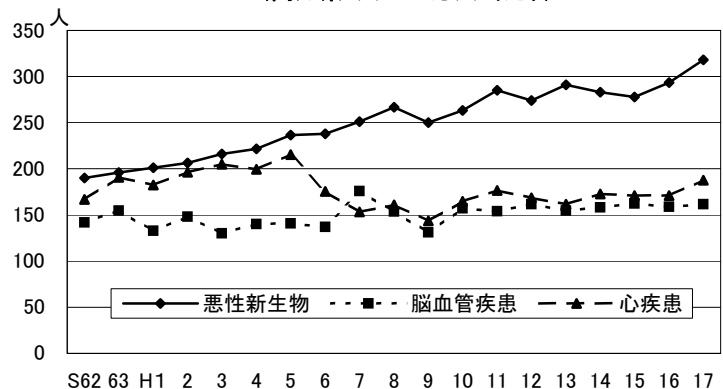

95 乳児死亡率(出生児千人当たり)

No.	都道府県名	%	順位
1	北海道	2.8	20
2	青森	2.8	20
3	岩手	3.2	6
4	宮城	2.8	20
5	秋田	2.2	44
6	山形	1.9	46
7	福島	2.4	40
8	茨城	2.8	20
9	栃木	3.3	3
10	群馬	3.2	6
11	埼玉	2.3	42
12	千葉	2.9	19
13	東京	2.7	29
14	神奈川県	3.1	11
15	新潟	2.7	29
16	富山	3.2	6
17	石川	3.0	14
18	福井	2.8	20
19	山梨	2.5	35
20	長野	2.3	42
21	岐阜	3.0	14
22	静岡	3.1	11
23	愛知	3.0	14
24	三重	2.2	44
25	滋賀	3.5	1
26	京都	2.5	35
27	大阪	2.6	33
28	兵庫	2.8	20
29	奈良	3.4	2
30	和歌山	3.3	3
31	鳥取	3.0	14
32	島根	3.2	6
33	岡山	3.2	6
34	広島	2.6	33
35	山口	2.8	20
36	徳島	3.0	14
37	香川	2.8	20
38	愛媛	2.8	20
39	高知	2.5	35
40	福岡	2.5	35
41	佐賀	1.7	47
42	長崎	2.7	29
43	熊本	2.7	29
44	大分	2.4	40
45	宮崎	3.3	3
46	鹿児島	3.1	11
47	沖縄	2.5	35
	全 国	2.8	

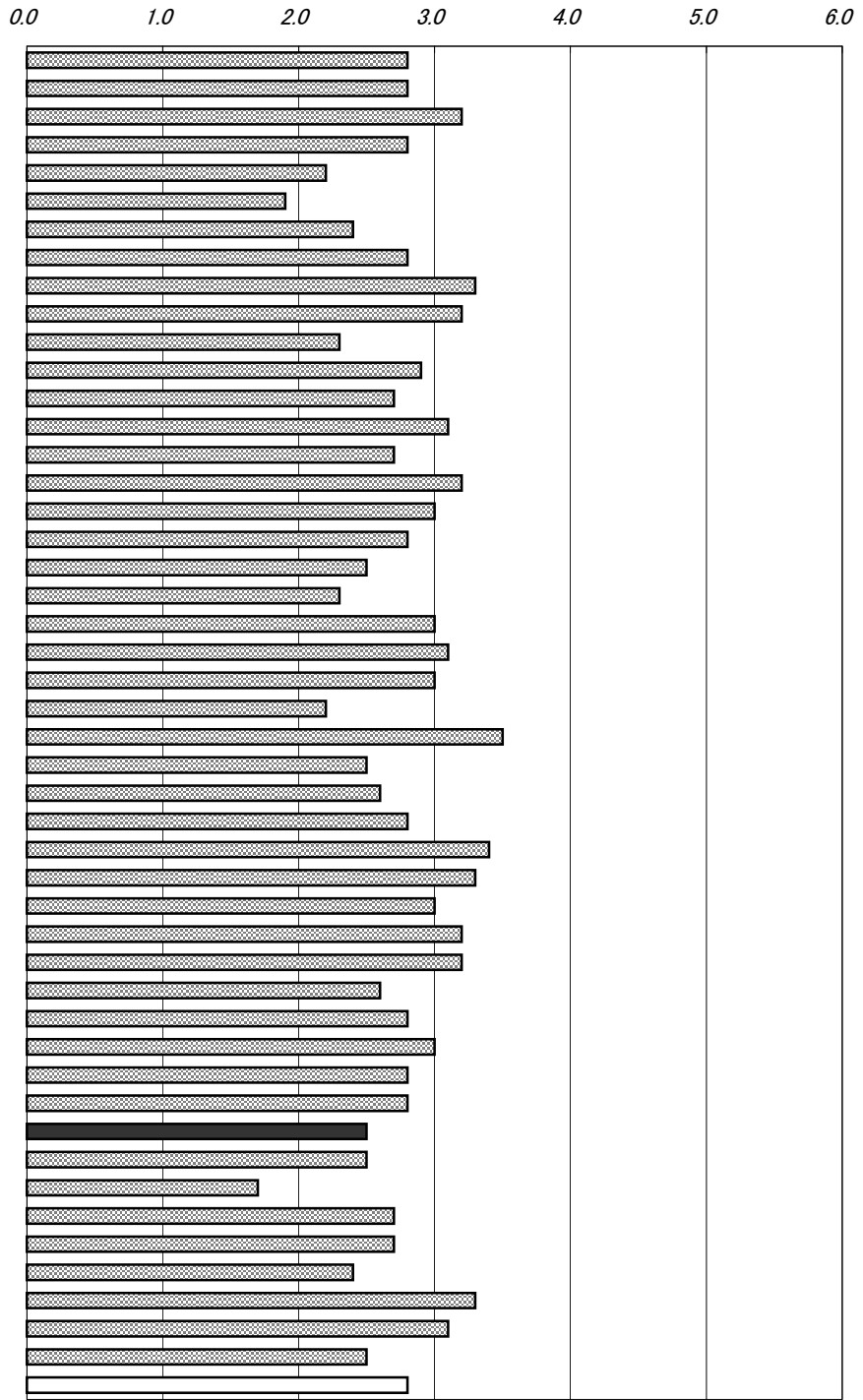

年次: 平成17年
 資料: 人口動態統計
 出所: 厚生労働省ホームページ
 備考: 本県=全国平均の89.29%

乳児死亡
 生後1年未満の死亡をいう。届出に記載された住所地による区分の年間の数値。

※全国値には外国・不詳を含む。

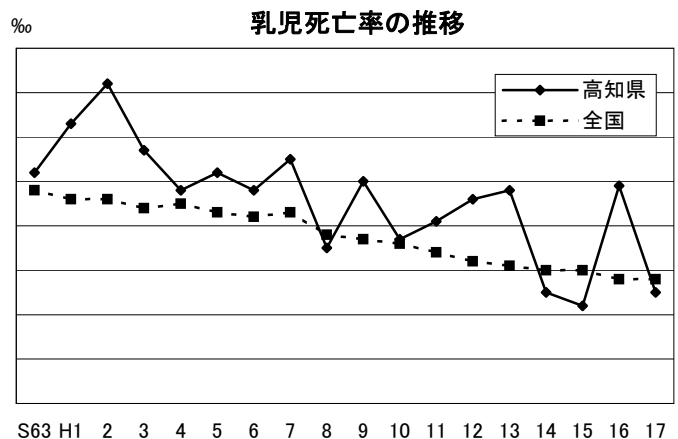

96 医療施設に従事する医師数(人口10万人当たり)

No.	都道府県名	人	順位
1	北海道	203.6	23
2	青森	164.0	44
3	岩手	167.9	40
4	宮城	188.0	31
5	秋田	181.9	34
6	山形	184.2	33
7	福島	171.0	38
8	茨城	142.3	46
9	栃木	189.8	29
10	群馬	192.2	28
11	埼玉	129.4	47
12	千葉	146.0	45
13	東京	264.2	1
14	神奈川	167.4	41
15	新潟	166.9	42
16	富山	213.6	20
17	石川	238.8	9
18	福井	202.7	24
19	山梨	186.8	32
20	長野	181.8	35
21	岐阜	165.0	43
22	静岡	168.5	39
23	愛知	174.9	37
24	三重	176.8	36
25	滋賀	189.7	30
26	京都	258.3	4
27	大阪	231.2	14
28	兵庫	197.3	25
29	奈良	196.7	26
30	和歌山	236.8	11
31	鳥取	258.3	4
32	島根	238.1	10
33	岡山	246.3	8
34	広島	224.9	16
35	山口	224.1	17
36	徳島	262.4	2
37	香川	236.6	12
38	愛媛	223.9	18
39	高知	261.4	3
40	福岡	253.2	6
41	佐賀	216.4	19
42	長崎	247.2	7
43	熊本	235.4	13
44	大分	226.9	15
45	宮崎	206.9	22
46	鹿児島	212.9	21
47	沖縄	196.3	27
	全 国	201.0	

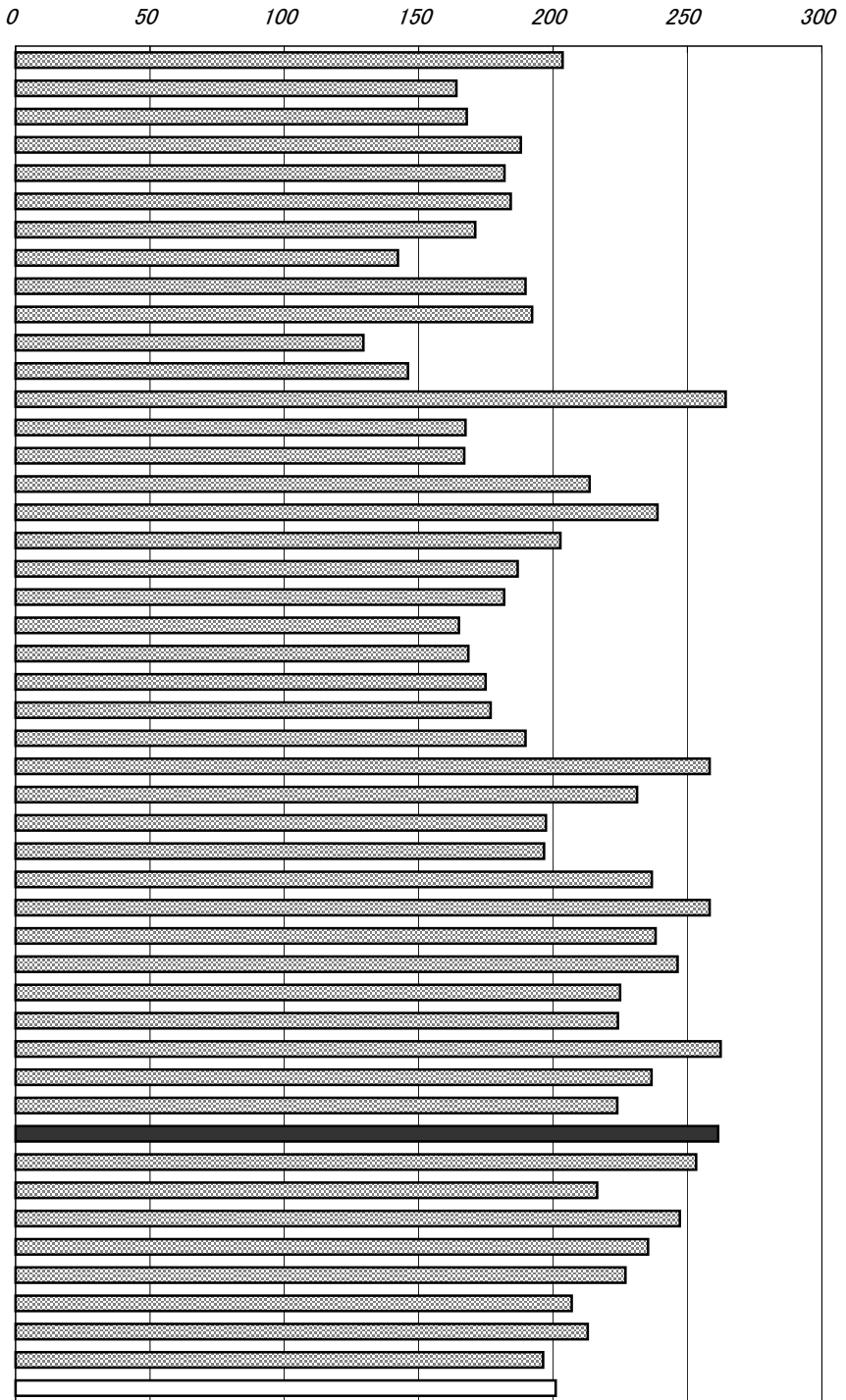

年次: 平成16年12月31日現在
 資料: 医師・歯科医師・薬剤師調査(2年毎の調査)
 出所: 厚生労働省
 備考: 本県=全国平均の130.05%

右表

年次: 平成17年10月1日現在
 資料: 医療施設(静態・動態)調査・病院報告
 出所: 厚生労働省

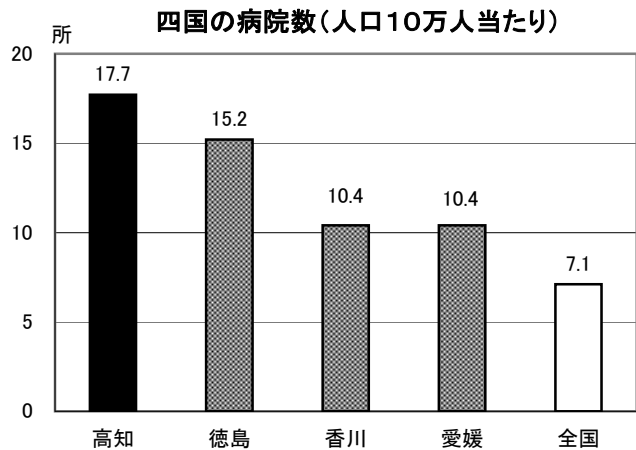

97 医療施設に従事する歯科医師数(人口10万人当たり)

No.	都道府県名	人	順位
1	北海道	74.7	9
2	青森	51.2	45
3	岩手	63.0	21
4	宮城	69.5	12
5	秋田	53.2	42
6	山形	51.9	44
7	福島	61.7	26
8	茨城	57.9	32
9	栃木	62.8	23
10	群馬	60.9	27
11	埼玉	62.0	25
12	千葉	71.6	11
13	東京都	120.2	1
14	神奈川県	72.5	10
15	新潟	79.3	6
16	富山	53.4	40
17	石川	52.0	43
18	福井	46.1	47
19	山梨	64.4	18
20	長野	66.4	15
21	岐阜	65.6	17
22	静岡	57.2	35
23	愛知	67.7	14
24	三重	54.5	39
25	滋賀	53.4	40
26	京都	63.9	19
27	大阪	80.4	4
28	兵庫	63.0	21
29	奈良	59.5	29
30	和歌山	68.5	13
31	鳥取	57.6	34
32	島根	50.7	46
33	岡山	79.6	5
34	広島	77.7	7
35	山口	59.6	28
36	徳島	92.4	3
37	香川	59.0	30
38	愛媛	57.8	33
39	高知	55.7	37
40	福岡	92.5	2
41	佐賀	62.2	24
42	長崎	76.7	8
43	熊本	63.8	20
44	大分	58.4	31
45	宮崎	57.1	36
46	鹿児島	66.0	16
47	沖縄	55.3	38
	全 国	72.6	

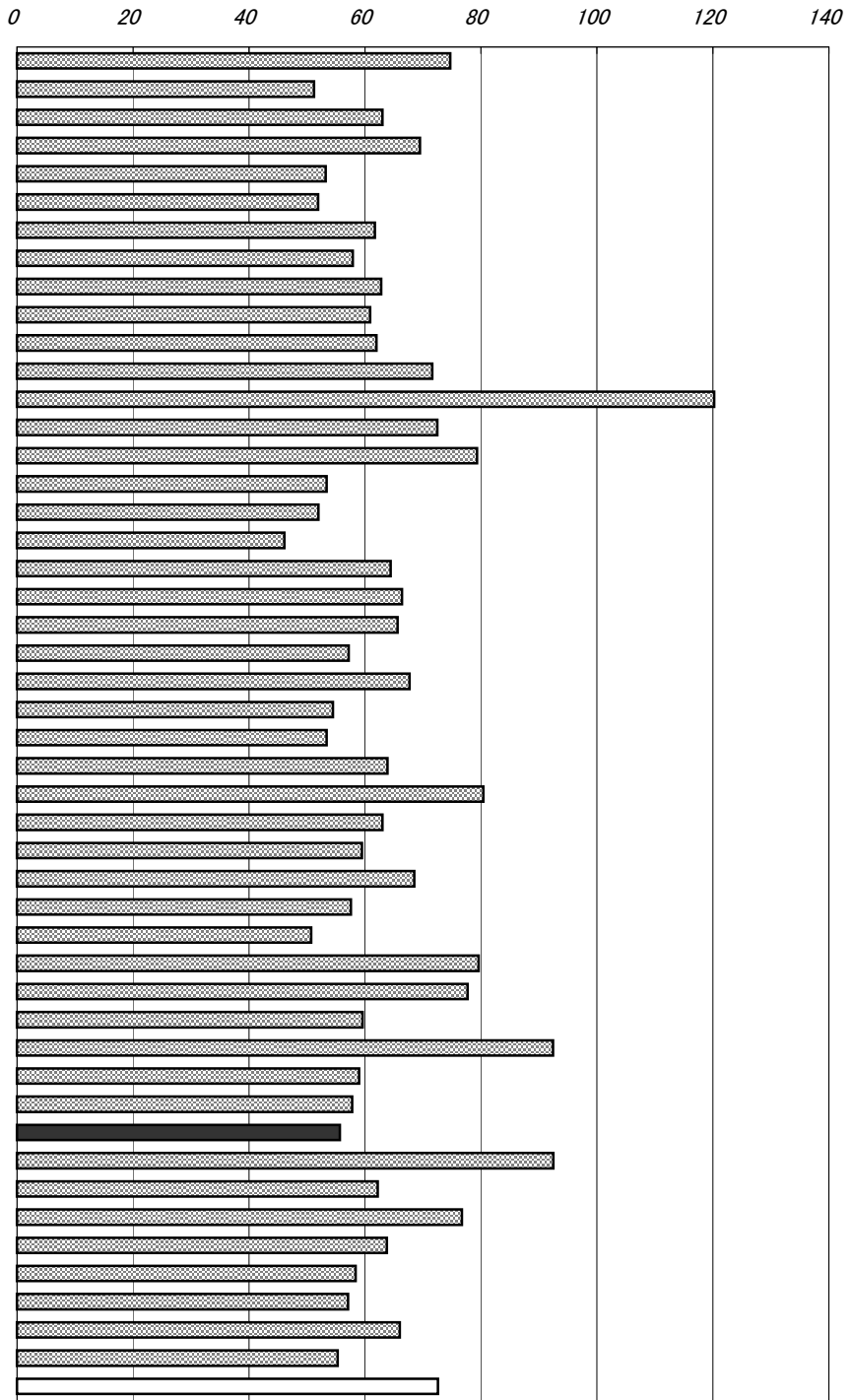

年次: 平成16年12月31日現在
 資料: 医師・歯科医師・薬剤師調査(2年毎の調査)
 出所: 厚生労働省
 備考: 本県=全国平均の76.72%

右表

年次: 平成17年10月1日現在
 資料: 医療施設(静態・動態)調査・病院報告
 出所: 厚生労働省

四国の歯科診療所数(人口10万人当たり)

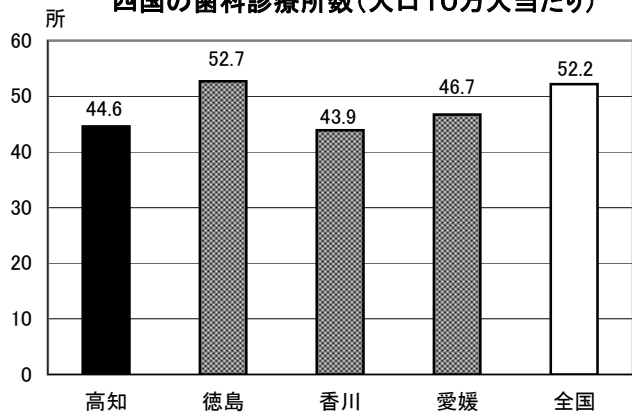

98 医療施設に従事する看護師数(人口10万人当たり)

No.	都道府県名	人	順位
1	北海道	648.3	19
2	青森	553.8	28
3	岩手	665.6	14
4	宮城	480.4	36
5	秋田	604.5	20
6	山形	600.6	21
7	福島	493.8	34
8	茨城	374.9	45
9	栃木	444.2	43
10	群馬	472.6	37
11	埼玉	323.1	47
12	千葉	357.9	46
13	東京	487.7	35
14	神奈川	406.2	44
15	新潟	519.9	30
16	富山	658.8	17
17	石川	701.7	3
18	福井	564.1	25
19	山梨	507.6	32
20	長野	561.7	26
21	岐阜	449.1	42
22	静岡	469.5	40
23	愛知	453.1	41
24	三重	470.7	39
25	滋賀	572.5	24
26	京都	589.4	22
27	大阪	507.4	33
28	兵庫	513.4	31
29	奈良	471.1	38
30	和歌山	523.6	29
31	鳥取	660.3	16
32	島根	663.2	15
33	岡山	700.5	4
34	広島	576.7	23
35	山口	648.8	18
36	徳島	672.3	13
37	香川	682.6	12
38	愛媛	700.4	5
39	高知	776.0	1
40	福岡	684.9	11
41	佐賀	697.1	7
42	長崎	692.9	9
43	熊本	740.7	2
44	大分	699.3	6
45	宮崎	693.8	8
46	鹿児島	690.7	10
47	沖縄	558.3	27
	全 国	522.2	

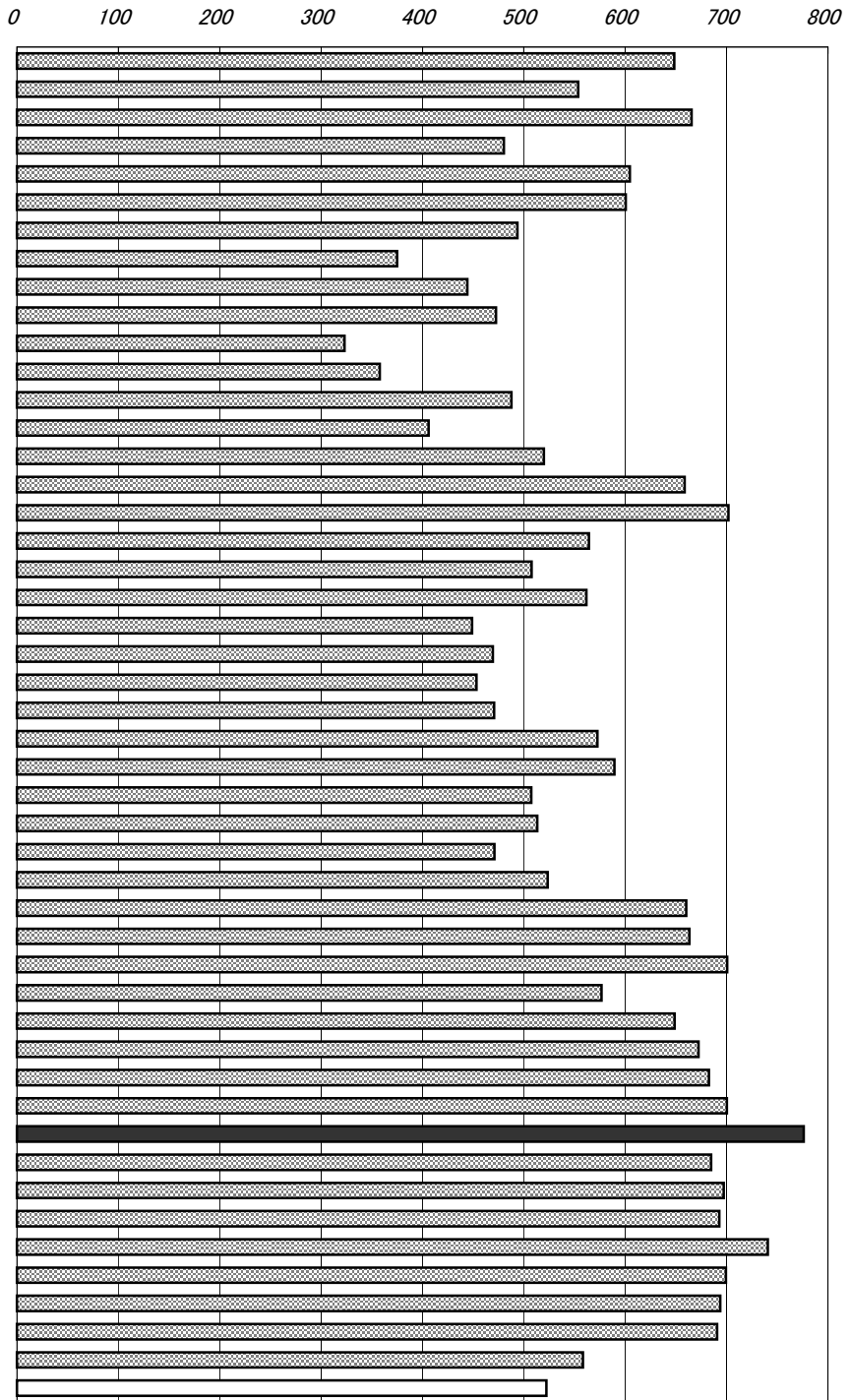

年次: 平成16年末現在
 資料: 衛生行政報告例
 出所: 厚生労働省
 備考: 本県=全国平均の148.60%

右表
 年次: 隔年12月31日現在
 資料: 健康福祉行政の概要
 出所: 県健康福祉部

看護職員業務従事者の推移(高知県)

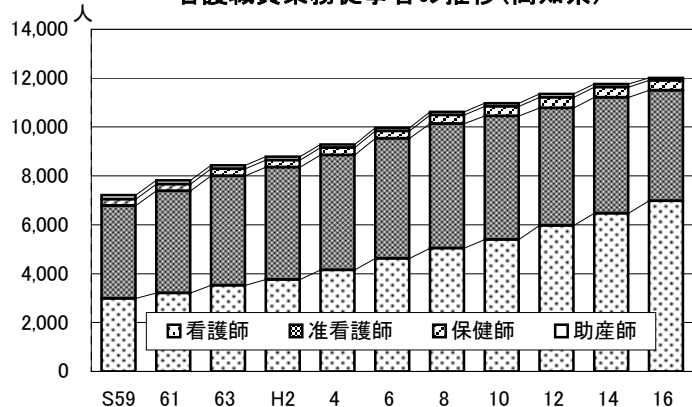

99 病床数(人口10万人当たり)

No.	都道府県名	床	順位
1	北海道	1,863.9	7
2	青森	1,354.0	27
3	岩手	1,461.2	21
4	宮城	1,141.3	37
5	秋田	1,490.0	19
6	山形	1,248.3	31
7	福島	1,424.0	24
8	茨城	1,113.4	39
9	栃木	1,126.9	38
10	群馬	1,253.6	30
11	埼玉	886.2	46
12	千葉	929.7	45
13	東京	1,042.4	42
14	神奈川	859.1	47
15	新潟	1,240.6	32
16	富山	1,649.3	14
17	石川	1,699.1	12
18	福井	1,456.4	22
19	山梨	1,304.6	28
20	長野	1,142.7	36
21	岐阜	991.7	43
22	静岡	1,084.1	40
23	愛知	958.0	44
24	三重	1,143.5	35
25	滋賀	1,071.0	41
26	京都	1,376.0	26
27	大阪	1,255.2	29
28	兵庫	1,161.0	34
29	奈良	1,182.9	33
30	和歌山	1,407.0	25
31	鳥取	1,535.6	18
32	島根	1,597.2	16
33	岡山	1,576.7	17
34	広島	1,466.8	20
35	山口	1,885.4	6
36	徳島	1,937.3	4
37	香川	1,671.8	13
38	愛媛	1,619.7	15
39	高知	2,446.1	1
40	福岡	1,758.5	9
41	佐賀	1,787.2	8
42	長崎	1,903.7	5
43	熊本	1,962.8	3
44	大分	1,734.2	10
45	宮崎	1,725.9	11
46	鹿児島	2,034.7	2
47	沖縄	1,451.7	23
	全 国	1,276.9	

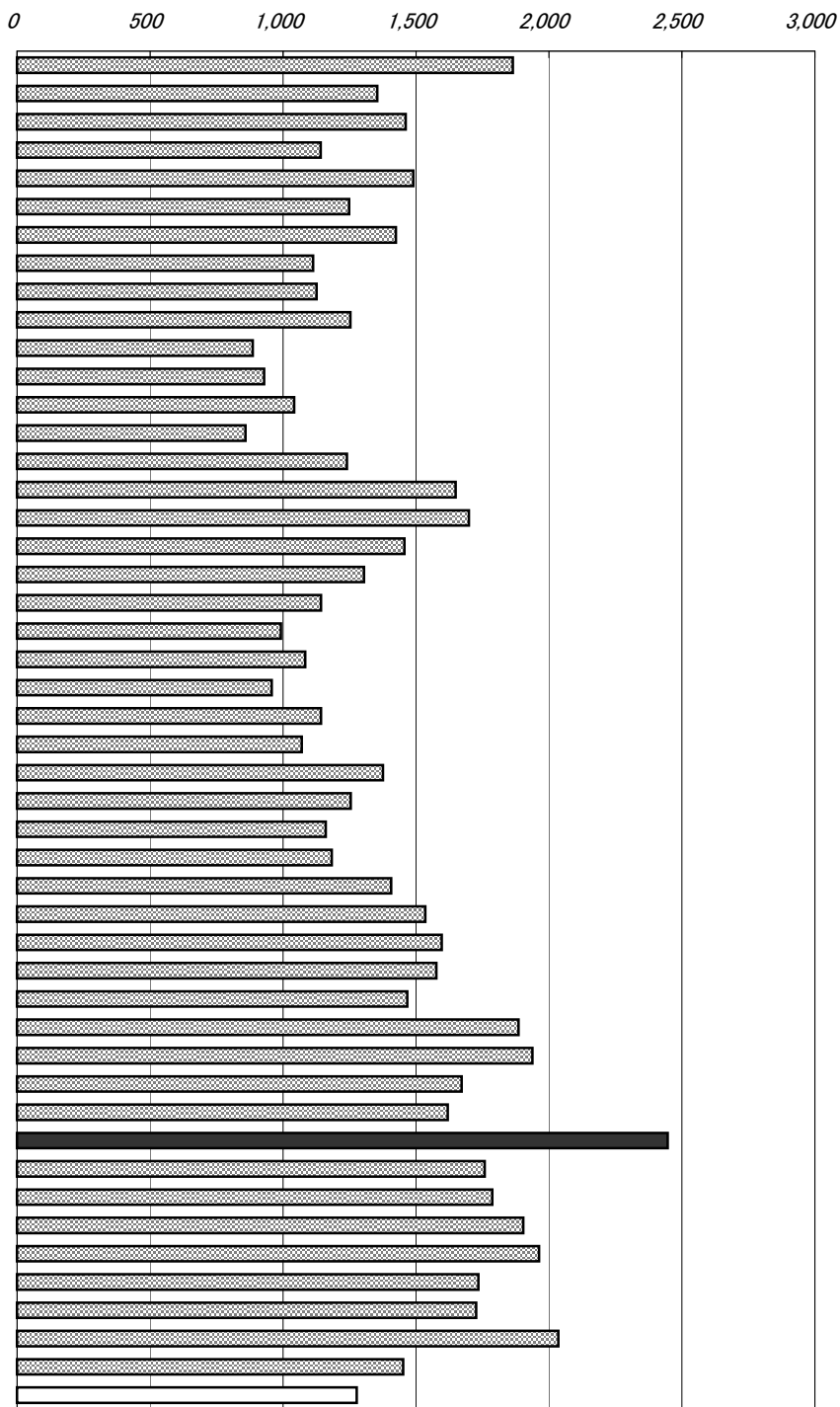

年次：平成17年10月1日現在
 資料：医療施設(静態・動態)調査病院報告
 出所：厚生労働省
 備考：本県＝全国平均の191.57%

※一般診療所、歯科診療所の病床は除く。

$$\text{年間病床利用率} = \frac{\text{在院患者1日当たり平均}}{\text{6月末病床数}} \times 100$$

※平成16年以降の一般病床は療養病床を含まない。

種類別年間病床利用率の推移(高知県)

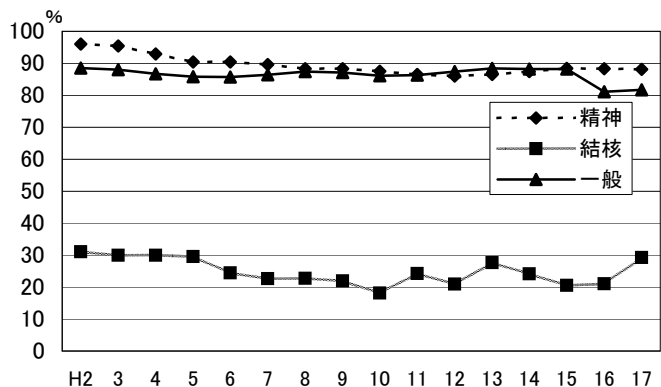

100 平均在院日数

No.	都道府県名	日	順位
1	北海道	41.8	10
2	青森	37.6	19
3	岩手	38.3	17
4	宮城	30.7	40
5	秋田	37.5	20
6	山形	30.1	43
7	福島	36.4	25
8	茨城	34.5	33
9	栃木	37.5	20
10	群馬	33.7	35
11	埼玉	36.1	26
12	千葉	33.1	38
13	東京	27.8	46
14	神奈川	28.4	45
15	新潟	35.7	28
16	富山	40.9	11
17	石川	40.2	13
18	福井	36.8	22
19	山梨	36.0	27
20	長野	27.3	47
21	岐阜	29.4	44
22	静岡	32.2	39
23	愛知	30.3	41
24	三重	35.7	28
25	滋賀	30.3	41
26	京都	36.5	24
27	大阪	33.2	36
28	兵庫	33.2	36
29	奈良	33.9	34
30	和歌山	37.8	18
31	鳥取	36.6	23
32	島根	35.4	30
33	岡山	35.1	31
34	広島	39.6	14
35	山口	51.2	4
36	徳島	50.5	5
37	香川	35.1	31
38	愛媛	40.4	12
39	高知	55.4	1
40	福岡	44.2	9
41	佐賀	53.9	2
42	長崎	46.7	7
43	熊本	48.6	6
44	大分	38.8	16
45	宮崎	45.4	8
46	鹿児島	52.4	3
47	沖縄	39.3	15
	全 国	35.7	

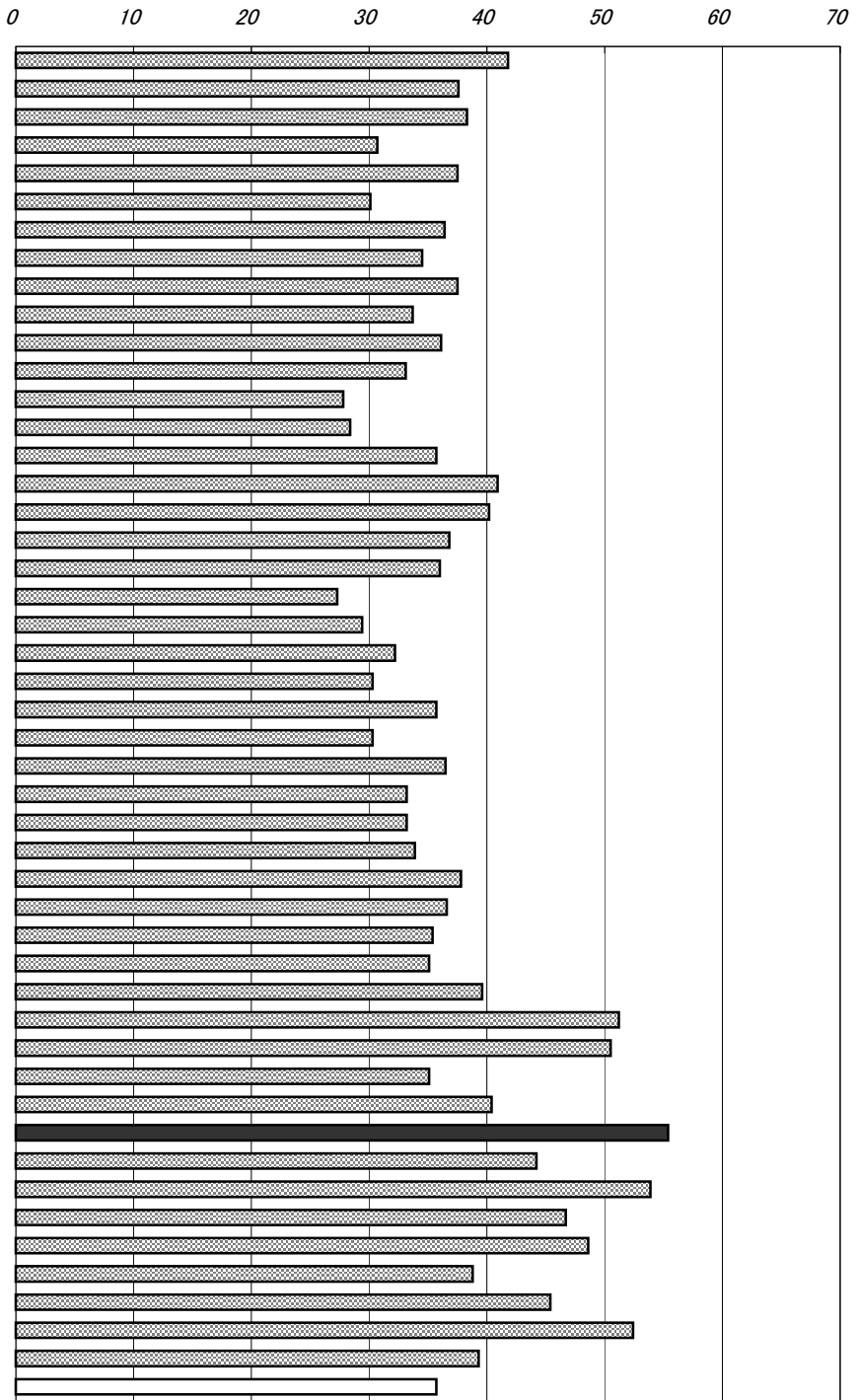

年次：平成17年
 資料：医療施設(静態・動態)調査病院報告
 出所：厚生労働省
 備考：本県＝全国平均の155.18%

$$\text{平均在院日数} = \frac{\text{在院患者延べ数} \times 2}{\text{病院新入院} + \text{退院患者数}}$$

病床の種類別平均在院日数(平成17年)

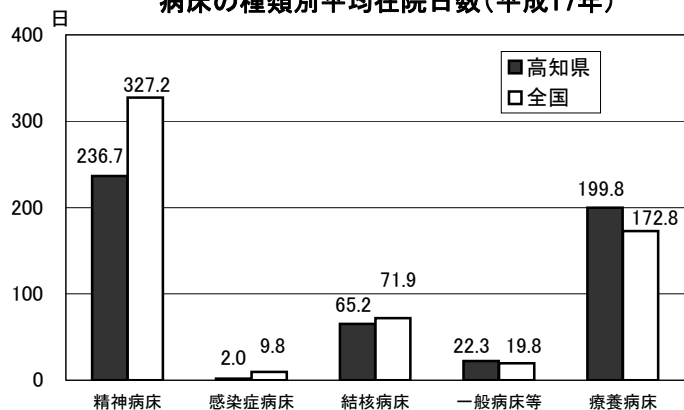

101 感染症り患率(人口10万人当たり)

No.	都道府県名	り患率	順位
1	北海道	3.67	45
2	青森	3.72	44
3	岩手	7.03	18
4	宮城	9.91	6
5	秋田	7.85	12
6	山形	3.92	42
7	福島	6.93	19
8	茨城	3.35	46
9	栃木	4.42	40
10	群馬	7.62	14
11	埼玉	3.73	43
12	千葉	6.87	20
13	東京都	10.32	4
14	神奈川県	4.97	35
15	新潟	2.73	47
16	富山	4.03	41
17	石川	17.65	1
18	福井	7.03	17
19	山梨	5.19	34
20	長野	6.51	25
21	岐阜	4.55	39
22	静岡	4.77	37
23	愛知	5.71	31
24	三重	6.55	24
25	滋賀	4.67	38
26	京都	6.59	23
27	大阪	7.76	13
28	兵庫	5.96	30
29	奈良	6.43	26
30	和歌山	5.62	32
31	鳥取	11.98	3
32	島根	8.95	10
33	岡山	13.62	2
34	広島	6.78	22
35	山口	4.79	36
36	徳島	7.50	15
37	香川	10.22	5
38	愛媛	9.48	8
39	高知	6.35	28
40	福岡	6.41	27
41	佐賀	7.47	16
42	長崎	6.82	21
43	熊本	8.69	11
44	大分	6.09	29
45	宮崎	9.73	7
46	鹿児島	9.33	9
47	沖縄	5.45	33
	全国	6.66	

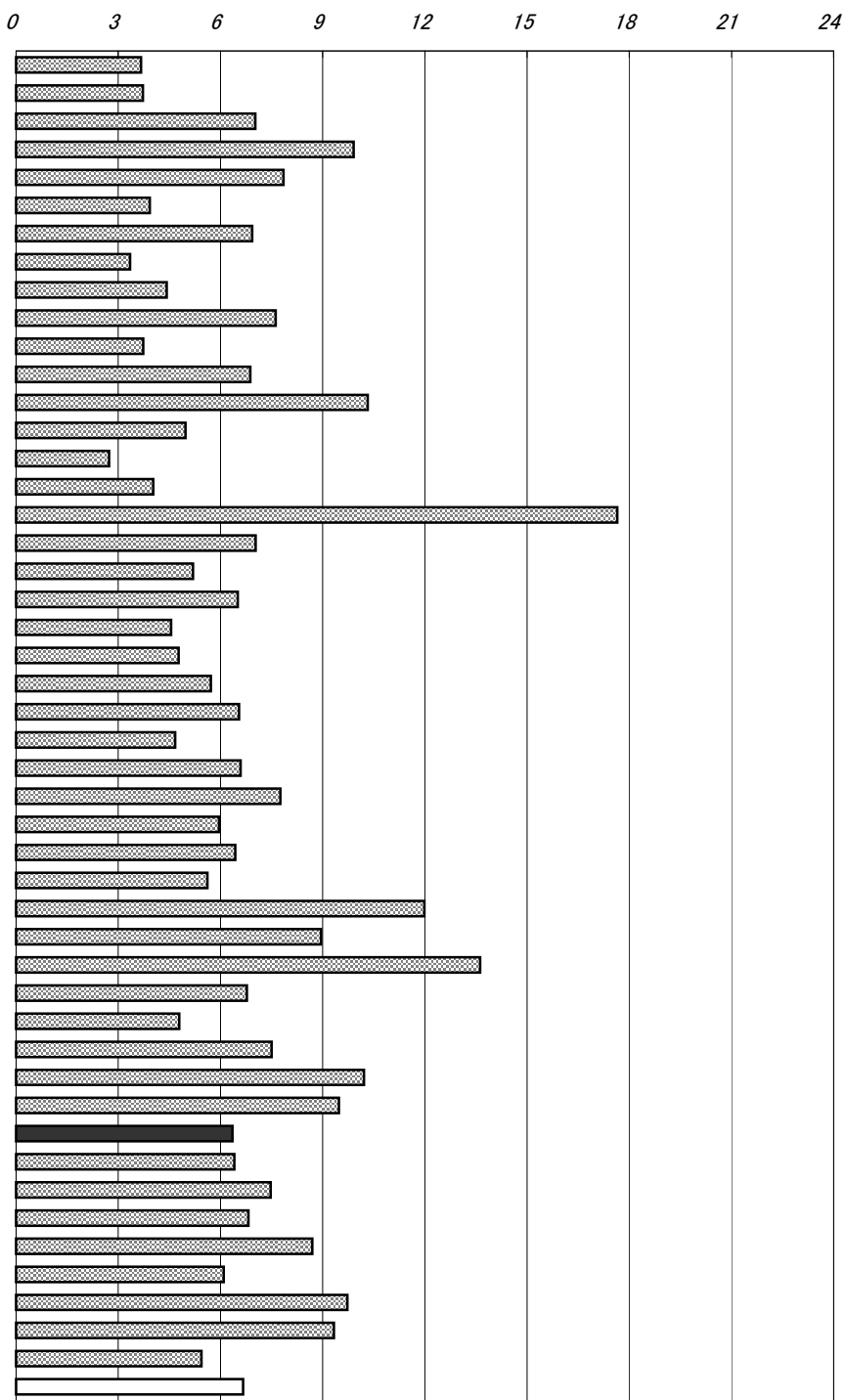

年次: 平成16年

資料: 感染症発生動向調査 事業年報

出所: 厚生労働省

備考: 本県=全国平均の95.32%

四国の感染症患者数

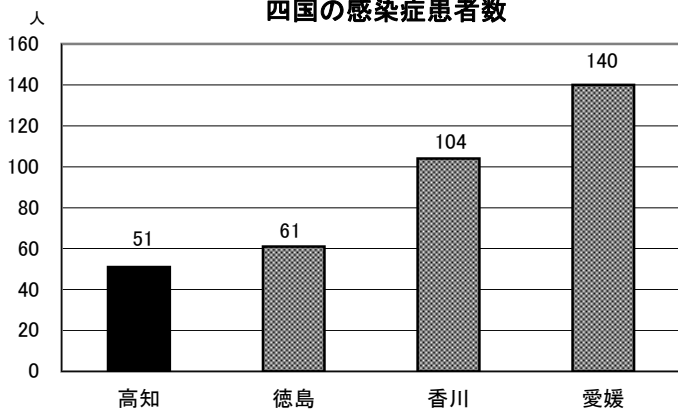

102 救急自動車年間出動件数(人口1万人当たり)

No.	都道府県名	件	順位
1	北海道	388	16
2	青森	295	44
3	岩手	311	43
4	宮城	356	29
5	秋田	317	42
6	山形	320	41
7	福島	345	35
8	茨城	348	32
9	栃木	337	39
10	群馬	372	23
11	埼玉	386	18
12	千葉	429	7
13	東京都	564	1
14	神奈川県	451	3
15	新潟	344	37
16	富山	295	44
17	石川	287	46
18	福井	286	47
19	山梨	377	21
20	長野	357	28
21	岐阜	350	31
22	静岡	361	26
23	愛知	392	15
24	三重	374	22
25	滋賀	365	25
26	京都	443	5
27	大阪	561	2
28	兵庫	402	11
29	奈良	399	13
30	和歌山	435	6
31	鳥取	346	34
32	島根	343	38
33	岡山	368	24
34	広島	394	14
35	山口	425	8
36	徳島	345	35
37	香川	411	10
38	愛媛	388	16
39	高知	450	4
40	福岡	413	9
41	佐賀	348	32
42	長崎	352	30
43	熊本	386	18
44	大分	359	27
45	宮崎	323	40
46	鹿児島	383	20
47	沖縄	402	11
	全 国	413	

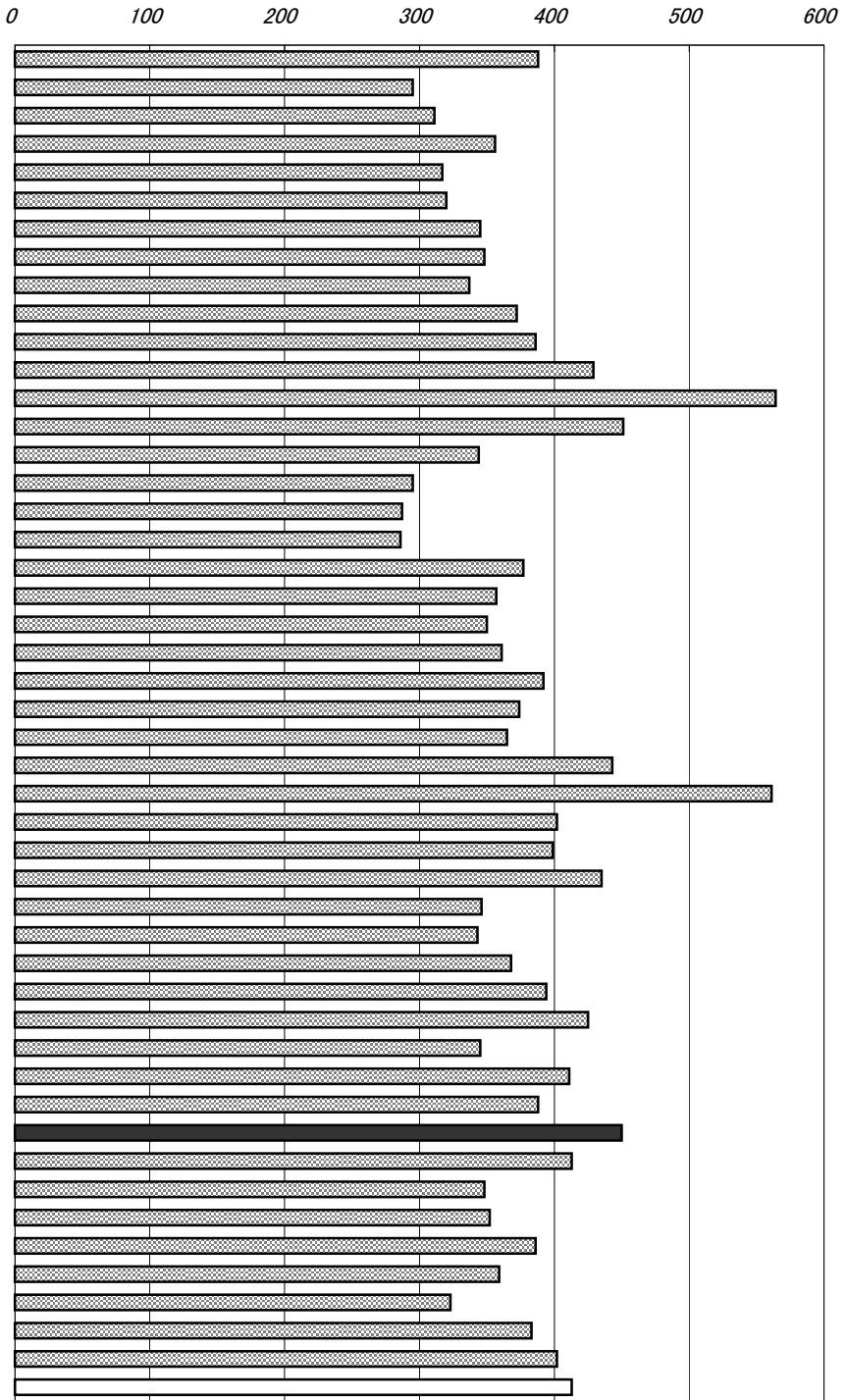

年次: 平成17年
 資料: 消防白書
 出所: 消防庁
 備考: 本県=全国平均の108.96%

右表
 資料: 県消防防災課

救急活動の推移(高知県)

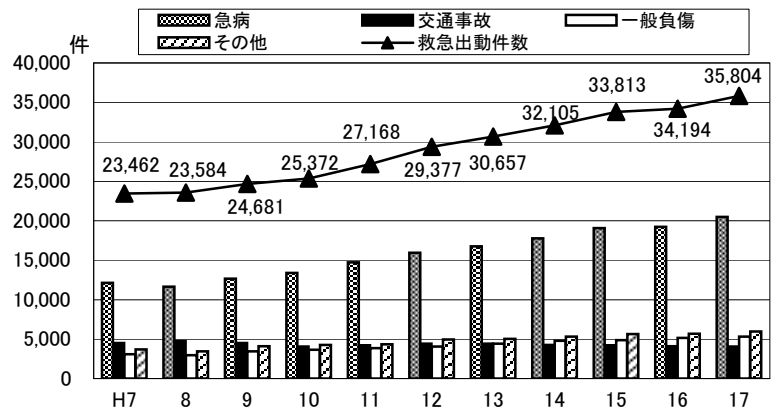

103 火災出火件数(人口10万人当たり)

No.	都道府県名	件	順位
1	北海道	41.2	37
2	青森	50.1	16
3	岩手	41.7	36
4	宮城	53.1	12
5	秋田	43.6	30
6	山形	41.8	35
7	福島	57.2	6
8	茨城	59.2	4
9	栃木	58.5	5
10	群馬	52.7	13
11	埼玉	46.9	24
12	千葉	48.6	20
13	東京	55.2	9
14	神奈川	38.5	39
15	新潟	35.0	44
16	富山	27.2	46
17	石川	30.3	45
18	福井	35.3	43
19	山梨	63.9	2
20	長野	44.8	29
21	岐阜	49.9	17
22	静岡	44.9	28
23	愛知	56.2	7
24	三重	56.0	8
25	滋賀	39.7	38
26	京都	26.6	47
27	大阪	43.3	31
28	兵庫	48.9	19
29	奈良	38.3	41
30	和歌山	50.3	15
31	鳥取	42.7	33
32	島根	53.8	11
33	岡山	48.6	20
34	広島	47.0	23
35	山口	46.3	26
36	徳島	38.5	39
37	香川	45.7	27
38	愛媛	42.4	34
39	高知	62.6	3
40	福岡	42.9	32
41	佐賀	49.7	18
42	長崎	50.8	14
43	熊本	47.1	22
44	大分	46.7	25
45	宮崎	54.2	10
46	鹿児島	69.5	1
47	沖縄	36.8	42
	全 国	47.3	

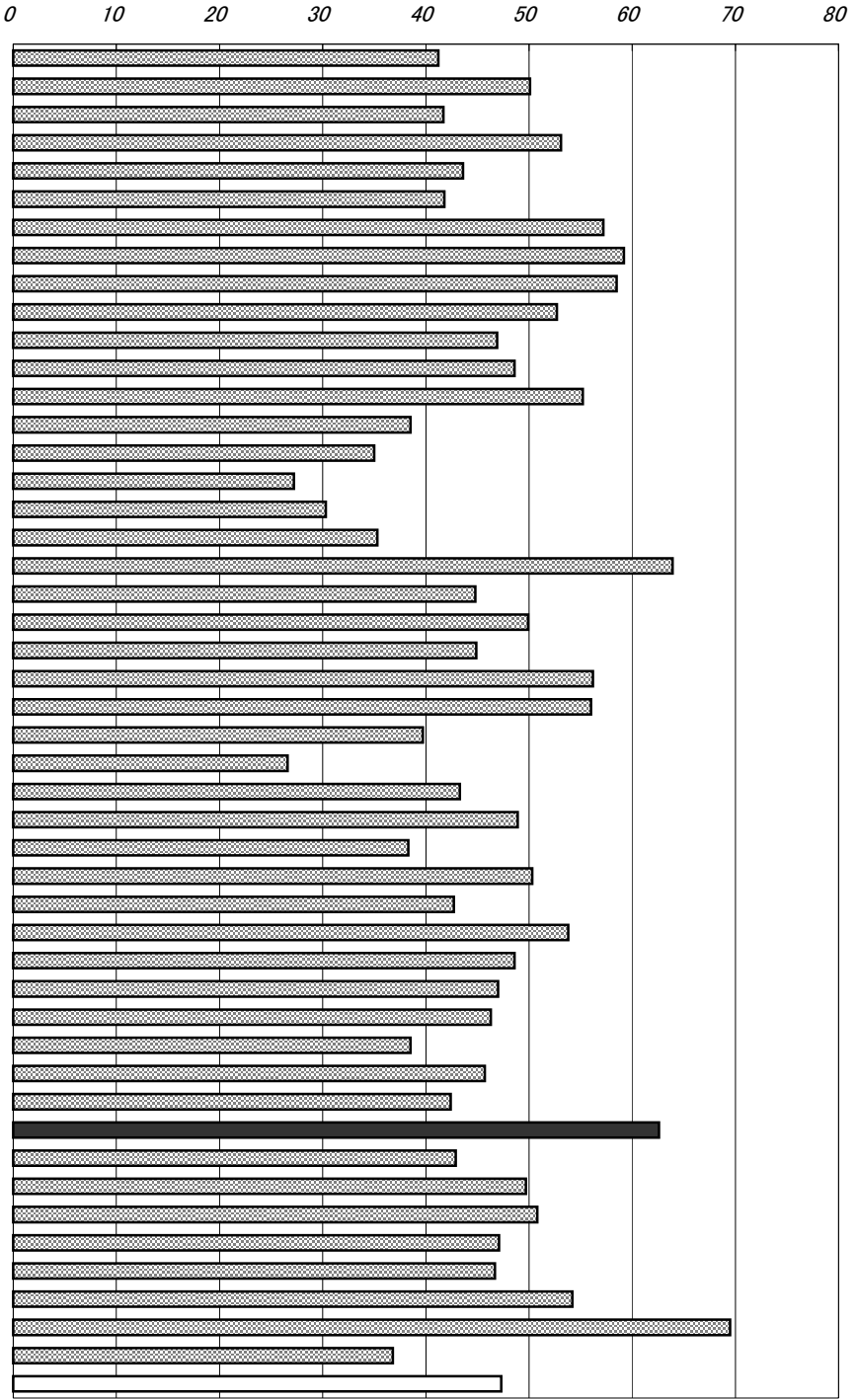

年次：平成16年
 資料：火災年報
 出所：消防庁
 備考：本県＝全国平均の132.35%

損害見積額は破壊消防濡損によって生じた損害額を含む。

右表
 資料：県消防防災課

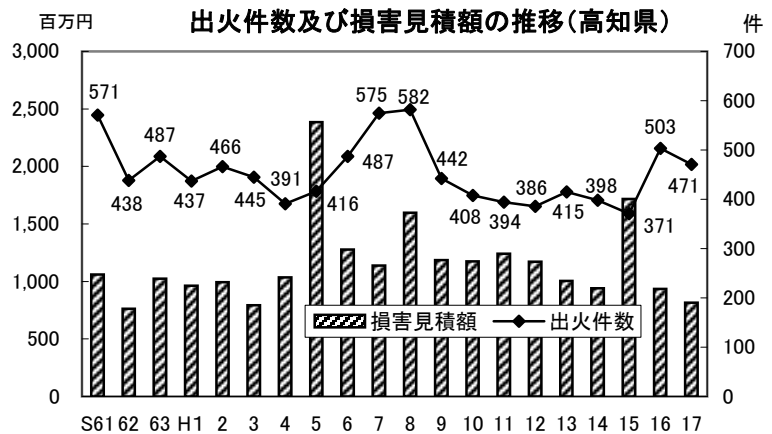

104 交通事故発生件数(人口10万人当たり)

No.	都道府県名	件	順位
1	北海道	504.4	42
2	青森	584.1	40
3	岩手	416.3	46
4	宮城	593.8	39
5	秋田	433.1	45
6	山形	784.6	13
7	福島	678.3	29
8	茨城	789.4	12
9	栃木	761.8	15
10	群馬	1,160.2	2
11	埼玉	759.3	17
12	千葉	605.9	38
13	東京	641.1	31
14	神奈川	682.9	27
15	新潟	614.8	36
16	富山	694.6	26
17	石川	733.2	20
18	福井	627.7	33
19	山梨	821.4	9
20	長野	615.4	35
21	岐阜	680.6	28
22	静岡	1,080.2	4
23	愛知	828.2	8
24	三重	719.9	23
25	滋賀	732.2	22
26	京都	735.0	19
27	大阪	749.7	18
28	兵庫	765.2	14
29	奈良	606.6	37
30	和歌山	808.5	10
31	鳥取	489.3	43
32	島根	406.5	47
33	岡山	1,074.0	5
34	広島	733.2	20
35	山口	627.2	34
36	徳島	807.1	11
37	香川	1,328.3	1
38	愛媛	760.0	16
39	高知	635.1	32
40	福岡	1,025.2	6
41	佐賀	1,094.8	3
42	長崎	569.6	41
43	熊本	708.3	24
44	大分	646.7	30
45	宮崎	937.2	7
46	鹿児島	701.0	25
47	沖縄	478.8	44
	全 国	730.9	

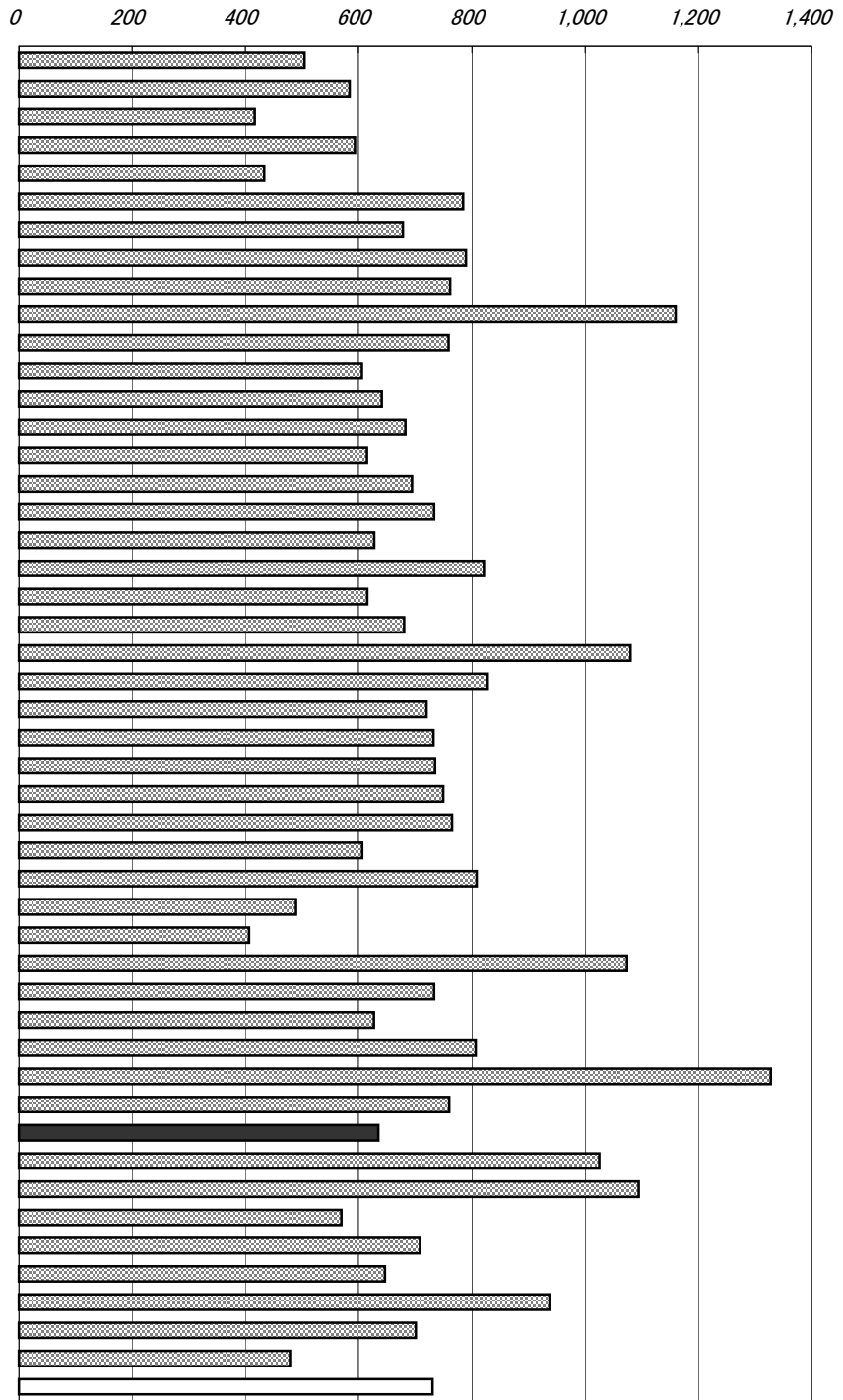

年次：平成17年
 資料：交通統計
 出所：警察庁
 備考：本県＝全国平均の86.89%

右表
 年次：平成17年
 出所：県警察本部交通企画課資料

高知県の原因別交通事故件数
 (第一当事者:車両等の上位8位)

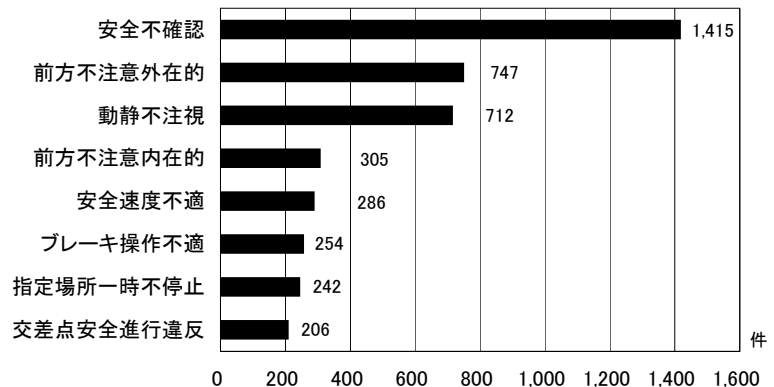

105 交通事故死者数(人口10万人当たり)

No.	都道府県名	人	順位
1	北海道	5.4	35
2	青森	5.5	34
3	岩手	8.2	8
4	宮城	5.8	33
5	秋田	6.5	27
6	山形	6.7	25
7	福島	6.8	23
8	茨城	9.3	2
9	栃木	9.8	1
10	群馬	7.5	13
11	埼玉	4.6	40
12	千葉	5.0	36
13	東京	2.3	47
14	神奈川	2.9	46
15	新潟	7.7	10
16	富山	7.1	19
17	石川	6.4	30
18	福井	9.1	4
19	山梨	7.2	18
20	長野	6.9	21
21	岐阜	7.5	13
22	静岡	6.6	26
23	愛知	4.8	38
24	三重	8.7	5
25	滋賀	8.5	6
26	京都	4.5	43
27	大阪	3.0	45
28	兵庫	4.7	39
29	奈良	4.6	40
30	和歌山	6.9	21
31	鳥取	7.4	15
32	島根	9.3	2
33	岡山	7.6	12
34	広島	6.5	27
35	山口	7.8	9
36	徳島	8.4	7
37	香川	7.4	15
38	愛媛	7.7	10
39	高知	5.9	31
40	福岡	4.9	37
41	佐賀	7.3	17
42	長崎	3.9	44
43	熊本	6.5	27
44	大分	7.1	19
45	宮崎	6.8	23
46	鹿児島	5.9	31
47	沖縄	4.6	40
	全国	5.4	

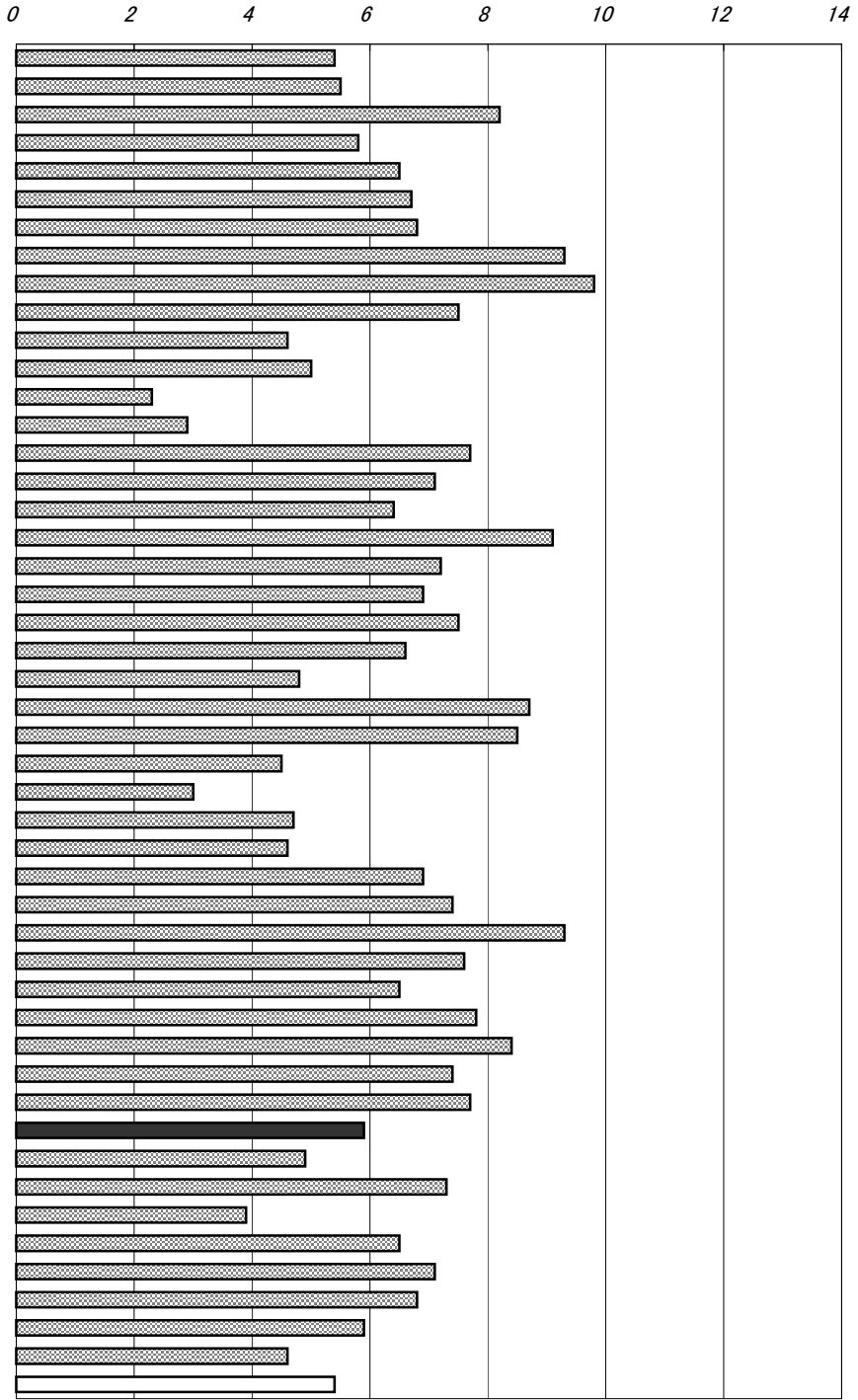

年次: 平成17年
 資料: 交通統計
 出所: 警察庁
 備考: 本県=全国平均の109.26%

右表
 年次: 平成17年
 資料: 交通白書
 出所: 県警察本部

普通・軽自動車の当事者別シートベルト着用状況 (高知県)

■死者 □重傷者 ▨軽傷者 ▩けがなし

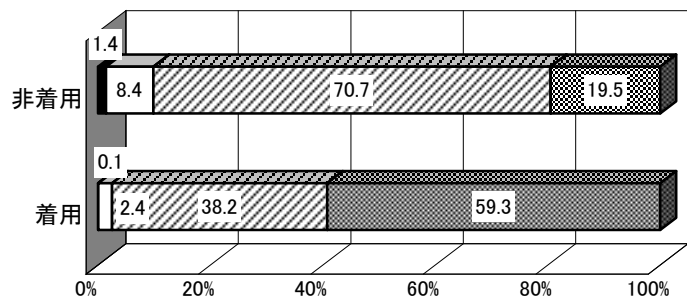

106 高齢者交通事故件数(高齢者10万人当たり)

No.	都道府県名	件	順位
1	北海道	295.76	39
2	青森	295.20	40
3	岩手	232.09	45
4	宮城	295.00	41
5	秋田	218.05	47
6	山形	464.00	11
7	福島	367.90	31
8	茨城	456.90	14
9	栃木	470.97	10
10	群馬	693.68	2
11	埼玉	459.89	13
12	千葉	346.40	35
13	東京	332.08	37
14	神奈川	377.03	29
15	新潟	355.24	33
16	富山	400.67	24
17	石川	401.24	23
18	福井	364.96	32
19	山梨	426.18	20
20	長野	375.49	30
21	岐阜	427.71	18
22	静岡	629.24	3
23	愛知	495.69	8
24	三重	451.27	15
25	滋賀	424.99	21
26	京都	383.33	27
27	大阪	342.86	36
28	兵庫	427.13	19
29	奈良	308.96	38
30	和歌山	482.62	9
31	鳥取	278.55	44
32	島根	230.23	46
33	岡山	583.49	5
34	広島	406.46	22
35	山口	380.61	28
36	徳島	461.70	12
37	香川	800.82	1
38	愛媛	441.21	17
39	高知	394.43	25
40	福岡	502.61	7
41	佐賀	617.52	4
42	長崎	280.09	43
43	熊本	386.28	26
44	大分	350.40	34
45	宮崎	572.09	6
46	鹿児島	442.06	16
47	沖縄	292.37	42
	全 国	406.88	

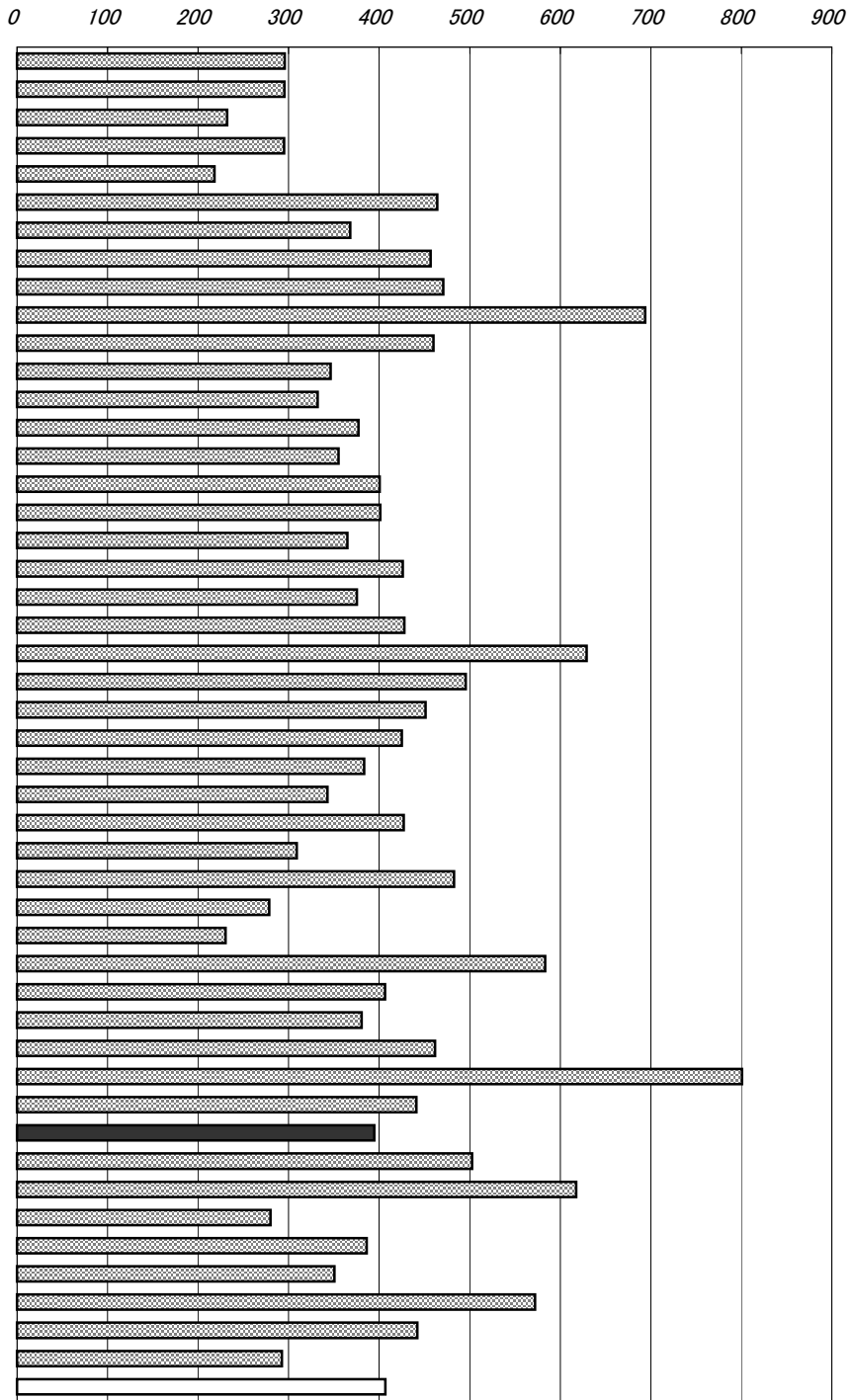

年次: 平成17年

出所: 高知県警察本部交通企画課資料

備考: 本県=全国平均の96.94%

ここでの高齢者は、65歳以上の者

右表

年次: 平成17年

資料: 交通白書

出所: 県警察本部

人 高齢者及び子供の交通事故死傷者数(高知県)

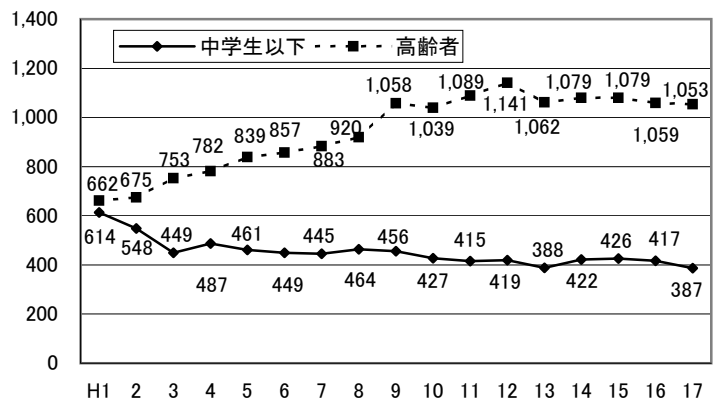

107 飲酒事故件数(酒気帯び含む・人口10万人当たり)

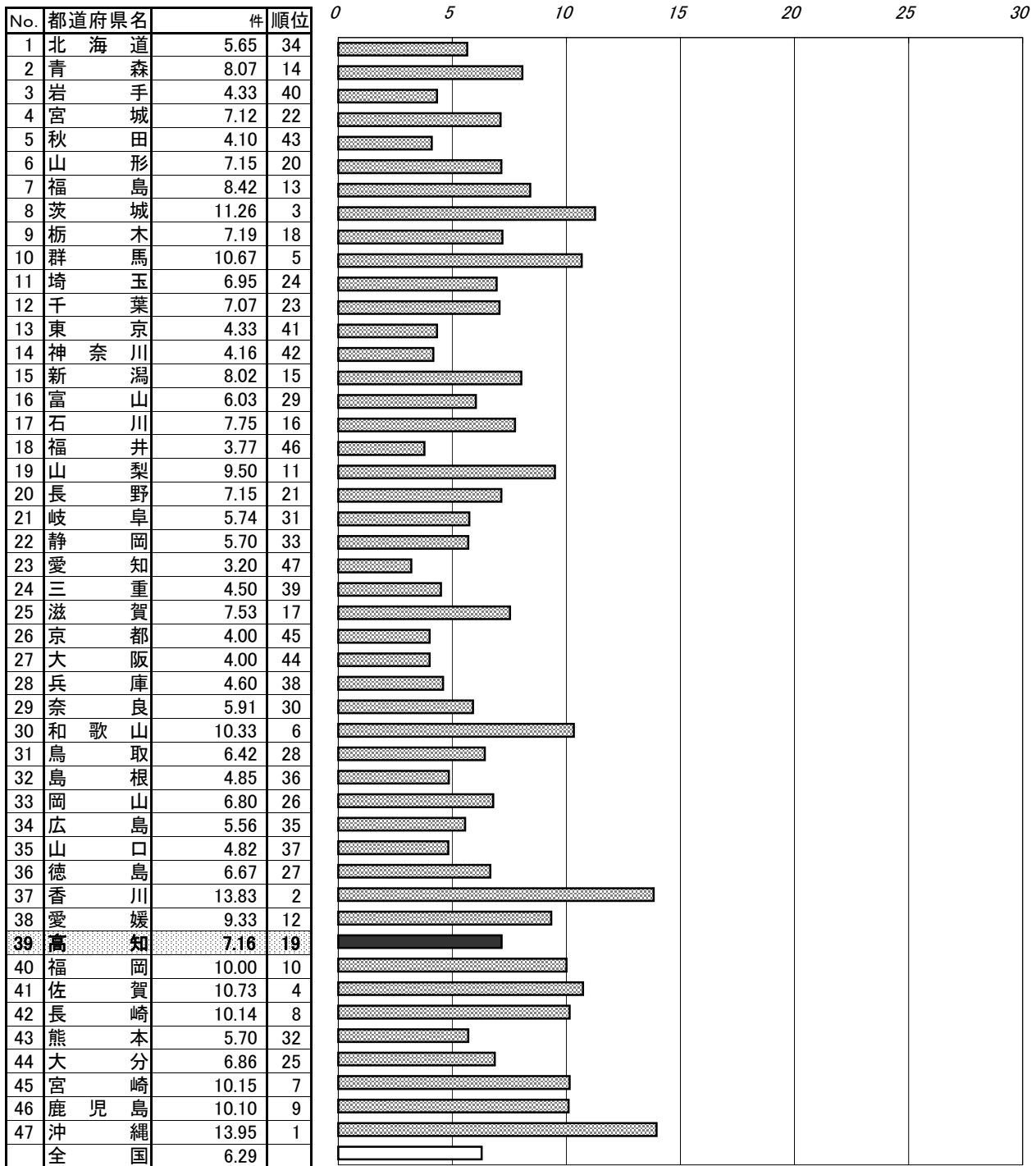

年次: 平成17年
 出所: 高知県警察本部交通企画課資料
 備考: 本県=全国平均の113.85%
 第1当事者のみ

右表
 年次: 平成17年
 資料: 交通白書
 出所: 県警察本部

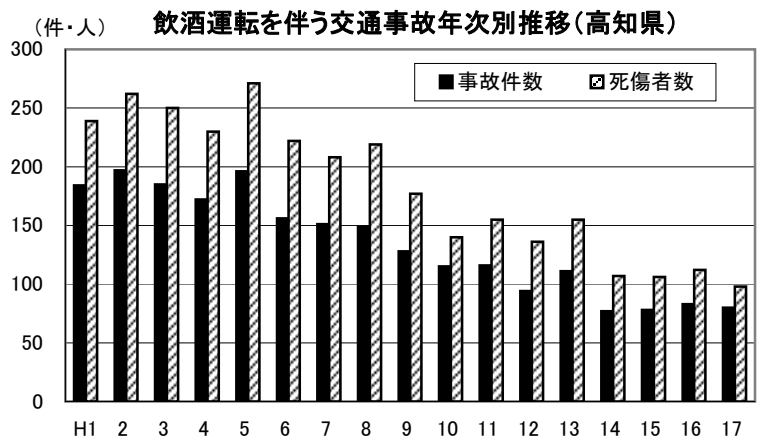

108 刑法犯認知件数(人口千人当たり)

No.	都道府県名	件	順位
1	北海道	12.98	25
2	青森	10.28	40
3	岩手	8.15	46
4	宮城	14.13	23
5	秋田	7.51	47
6	山形	8.51	45
7	福島	11.73	34
8	茨城	17.57	11
9	栃木	16.55	14
10	群馬	17.52	12
11	埼玉	22.26	3
12	千葉	21.64	6
13	東京	20.19	8
14	神奈川	16.26	16
15	新潟	11.59	36
16	富山	11.84	33
17	石川	10.85	37
18	福井	10.13	42
19	山梨	12.08	30
20	長野	12.18	28
21	岐阜	18.34	10
22	静岡	14.64	21
23	愛知	27.42	2
24	三重	18.46	9
25	滋賀	13.58	24
26	京都	21.75	4
27	大阪	28.30	1
28	兵庫	21.74	5
29	奈良	15.03	20
30	和歌山	15.98	17
31	鳥取	12.16	29
32	島根	10.22	41
33	岡山	16.40	15
34	広島	12.84	26
35	山口	11.62	35
36	徳島	11.92	32
37	香川	16.79	13
38	愛媛	15.10	19
39	高知	15.44	18
40	福岡	21.15	7
41	佐賀	12.74	27
42	長崎	8.68	43
43	熊本	12.05	31
44	大分	10.78	38
45	宮崎	10.43	39
46	鹿児島	8.52	44
47	沖縄	14.15	22
	全 国	17.76	

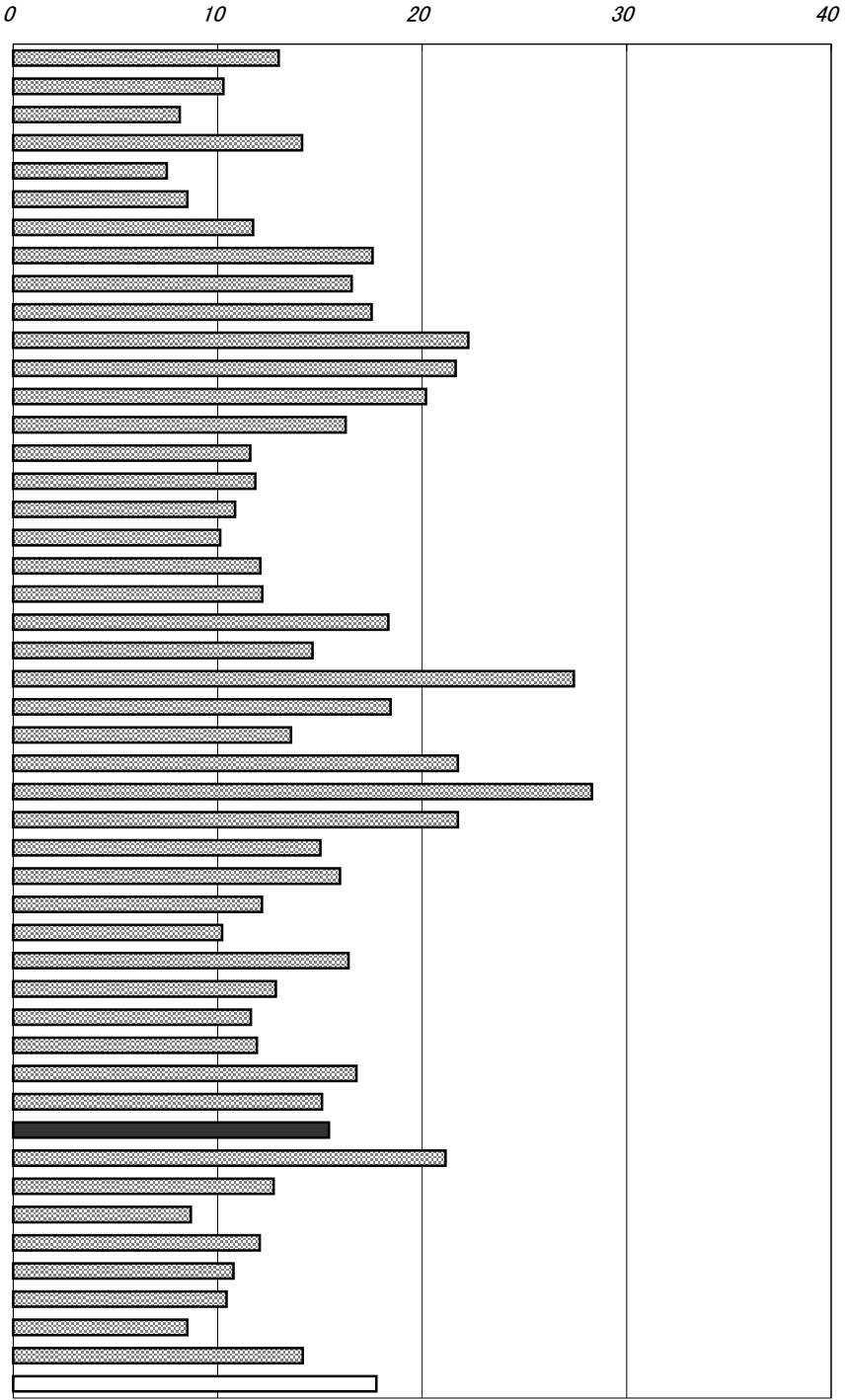

年次: 平成17年
 資料: 犯罪統計書
 出所: 警察庁
 備考: 本県=全国平均の86.94%

右表
 年次: 平成17年
 資料: 犯罪統計書
 出所: 県警察本部捜査第一課

刑法犯認知・検挙状況の推移

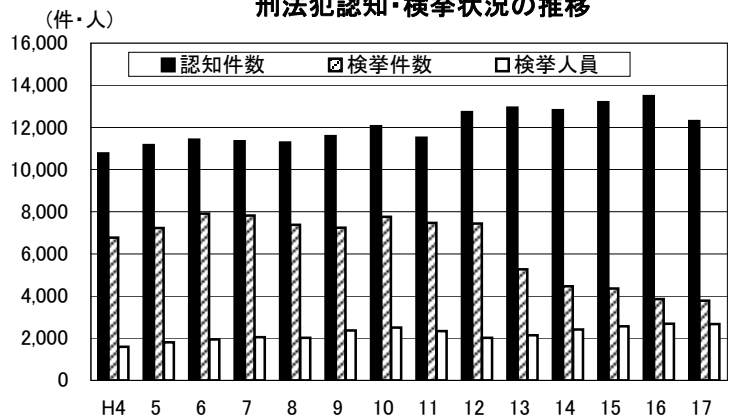

109 少年刑法犯検挙人員(14~19歳人口千人当たり)

No.	都道府県名	人	順位
1	北海道	12.95	33
2	青森	11.98	41
3	岩手	9.46	47
4	宮城	11.50	45
5	秋田	10.09	46
6	山形	11.60	44
7	福島	15.13	20
8	茨城	13.24	30
9	栃木	16.34	14
10	群馬	13.28	28
11	埼玉	16.31	15
12	千葉	18.13	10
13	東京	18.95	6
14	神奈川	19.24	5
15	新潟	12.48	35
16	富山	15.13	20
17	石川	12.35	37
18	福井	12.38	36
19	山梨	13.05	32
20	長野	15.28	19
21	岐阜	13.30	27
22	静岡	12.87	34
23	愛知	12.29	38
24	三重	13.45	25
25	滋賀	11.74	42
26	京都	19.62	4
27	大阪	18.44	9
28	兵庫	20.05	3
29	奈良	12.07	40
30	和歌山	16.70	12
31	鳥取	17.03	11
32	島根	16.10	17
33	岡山	18.48	8
34	広島	14.94	22
35	山口	16.21	16
36	徳島	12.16	39
37	香川	18.56	7
38	愛媛	13.07	31
39	高知	20.29	2
40	福岡	22.35	1
41	佐賀	13.26	29
42	長崎	13.43	26
43	熊本	16.54	13
44	大分	13.58	24
45	宮崎	15.43	18
46	鹿児島	11.64	43
47	沖縄	14.91	23
	全 国	15.91	

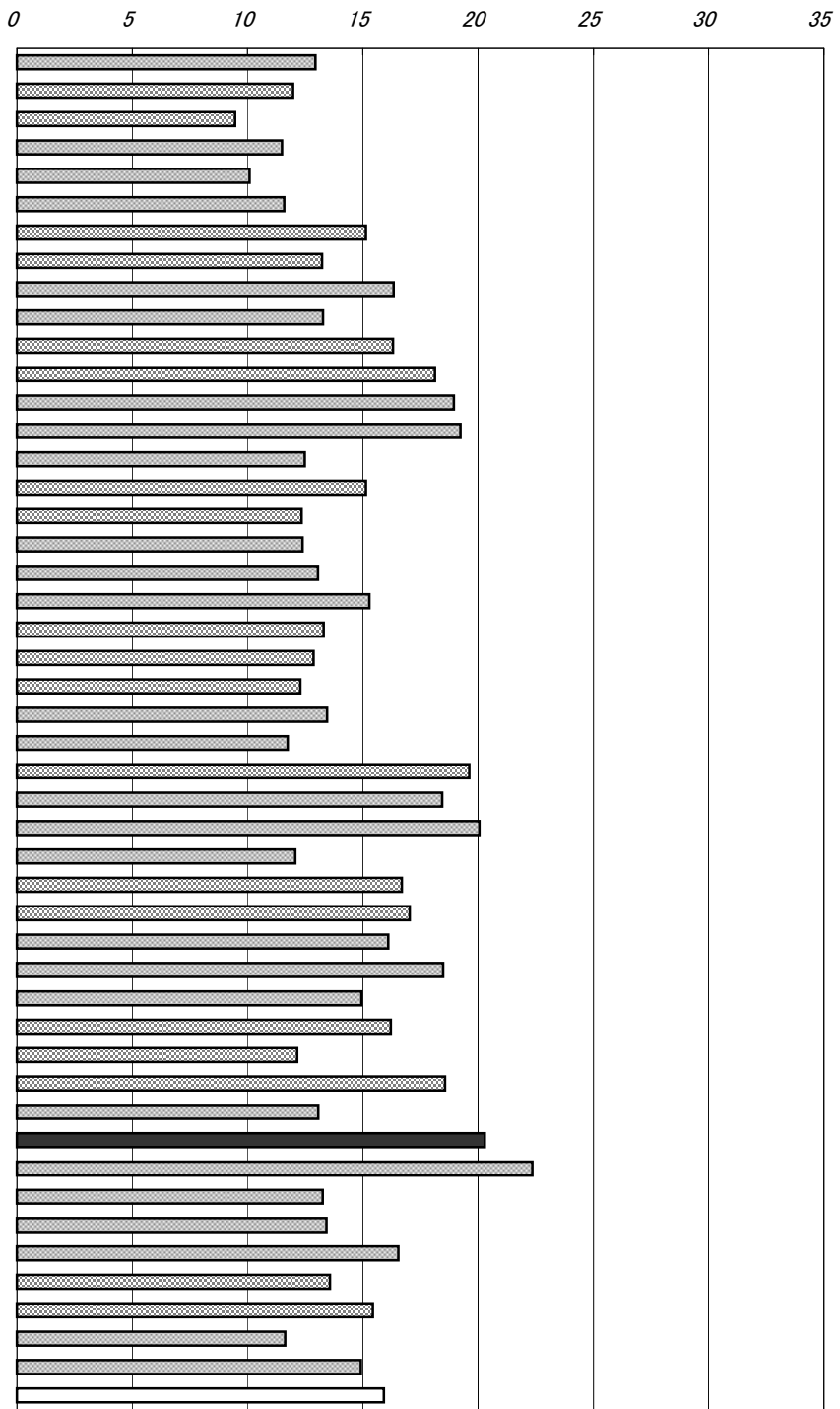

年次: 平成17年

資料: 犯罪統計書

出所: 警察庁

備考: 本県=全国平均の127.53%

ここで少年とは、14~19歳の者

右表

年次: 平成17年

資料: 犯罪統計書

出所: 県警察本部捜査第一課

検挙人員に占める少年の割合(高知県)

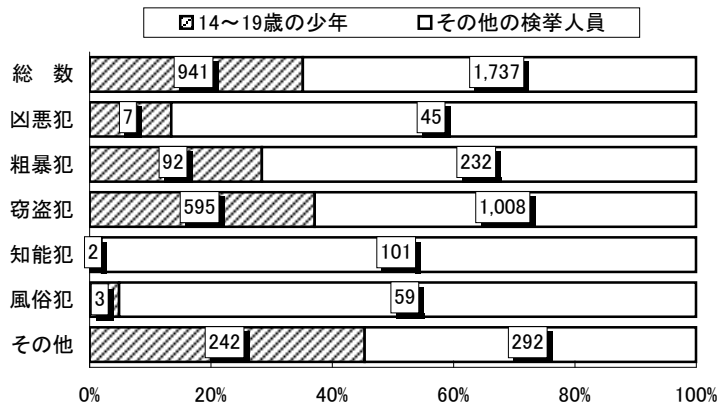

市 町 村 編

市 町 村 名	指 標 名	1. 総面積		2. 林野面積		3. 経営耕地面積	
		順位	km ²	順位	ha	順位	a
高知市		10	264.28		-	3	157,181
(高知市)			-	40	5,396		-
(鏡村)			-	41	5,223		-
(土佐山村)			-	39	5,402		-
室戸市		11	248.25	9	21,612	15	44,624
安芸市		6	317.34	2	27,782	7	76,937
南国市		22	125.35	37	6,068	1	186,905
土佐市		27	91.59	42	5,113	5	99,402
須崎市		19	135.46	22	9,980	10	60,114
宿毛市		8	286.11	5	23,928	6	82,831
土佐清水市		9	266.52	7	22,742	18	37,483
四万十市		2	632.42		-		-
(中村市)			-	1	31,050	4	112,130
(西土佐村)			-	8	22,378	20	35,494
香南市		21	126.49		-		-
(赤岡町)			-	53	1	46	5,330
(香我美町)			-	44	3,938	13	56,253
(野市町)			-	50	434	12	57,656
(夜吉町)			-	46	2,838	32	20,857
(香川村)			-	52	6	45	8,530
(土佐山田町)		3	538.22		-		-
(香北町)			-	28	8,279	8	74,683
(香物部村)			-	21	11,251	23	31,153
			-	4	27,654	36	16,425
東洋町		29	74.09	35	6,328	39	13,135
奈半利町		34	28.32	48	2,191	41	10,593
田野町		35	6.56	51	310	43	10,459
安田町		30	53.03	43	4,206	33	20,132
北川村		15	196.18	12	18,496	37	16,023
馬路村		18	165.52	15	15,614	47	5,172
芸西村		33	39.63	47	2,813	30	21,811
本山町		20	134.21	20	11,891	28	22,817
大豊町		7	314.94	3	27,740	22	32,287
土佐町		13	212.11	14	18,173	17	39,087
大川村		26	95.28	26	8,840	48	3,270
春野町		31	44.94	49	1,639	11	59,600
いの川町		4	470.71		-	14	48,831
(本川村)			-	11	19,953		-
(伊野町)			-	31	7,630		-
(伊吾北村)			-	17	14,580		-
仁淀川町		5	332.96		-		-
(池川町)			-	18	13,416	44	8,897
(吾川村)			-	34	6,936	40	12,109
(仁淀村)			-	23	9,419	42	10,534
中土佐町		16	193.43		-		-
(中土佐町)			-	29	8,208	35	19,877
(大野見村)			-	25	9,140	31	21,498
佐川町		25	101.21	33	7,195	9	69,525
越知町		23	111.58	24	9,395	25	27,322
禰原町		12	236.51	10	21,511	26	25,484
日高村		32	44.88	45	2,926	34	19,919
津野町		14	197.98		-	19	37,451
(東津野村)			-	19	12,033		-
(葉山村)			-	38	5,715		-
四万十町		1	642.06		-		-
(窪川町)			-	6	22,876	2	158,482
(大正町)			-	13	18,211	29	21,935
(十和村)			-	16	14,819	24	30,523
大月町		24	103.04	30	8,178	21	34,288
三原村		28	85.35	32	7,482	27	25,312
黒潮町		17	188.46		-		-
(佐賀町)			-	36	6,250	38	14,983
(大の方町)			-	27	8,461	16	42,783
高知県			7,105.01		593,650		2,048,127
年次資料所考		平成18年10月1日 全国都道府県市区町村別面積調 国土交通省国土地理院		平成12年8月1日 世界農林業センサス 農林水産省		平成17年2月1日 農林業センサス 農林水産省	

市 町 村 名	指 標 名	4. 総人口 (国勢調査)		5. 人口 (国勢調査・男)		6. 人口 (国勢調査・女)	
		順位	人	順位	人	順位	人
高知市		1	333,484	1	155,025	1	178,459
(高知市)			-		-		-
(鏡村)			-		-		-
(土佐山村)			-		-		-
室戸市		11	17,490	11	8,241	12	9,249
安芸市		9	20,348	9	9,607	9	10,741
南国市		2	50,758	2	24,179	2	26,579
土佐市		4	30,011	4	14,346	4	15,665
須崎市		6	26,039	6	12,687	6	13,352
宿毛市		7	24,397	7	11,466	7	12,931
土佐清水市		12	17,281	12	8,002	11	9,279
四万十市		3	37,917	3	17,857	3	20,060
(中村市)			-		-		-
(西土佐村)			-		-		-
香南市			-		-		-
(赤岡町)		35	3,324	36	1,547	33	1,777
(香我美町)		22	6,288	21	3,058	22	3,230
(野市町)		10	17,759	10	8,470	10	9,289
(夜須町)		30	4,132	29	1,941	30	2,191
(吉川村)		40	2,038	40	991	40	1,047
香美市			-		-		-
(土佐山田町)		8	22,182	8	10,923	8	11,259
(香北町)		25	5,341	25	2,471	25	2,870
(物部村)		39	2,734	39	1,267	39	1,467
東洋町		33	3,386	33	1,654	34	1,732
奈半利町		32	3,727	32	1,679	32	2,048
田野町		37	3,236	37	1,512	35	1,724
安田町		36	3,297	35	1,588	36	1,709
北川村		43	1,478	43	703	43	775
馬路村		44	1,170	44	570	44	600
芸西村		29	4,208	30	1,910	29	2,298
本山町		28	4,374	28	2,073	28	2,301
大豊町		24	5,492	24	2,511	24	2,981
土佐町		26	4,632	27	2,154	26	2,478
大川村		45	538	45	284	45	254
春野町		13	15,506	13	7,254	13	8,252
いの川村		5	27,068	5	12,879	5	14,189
(本伊野村)			-		-		-
(伊野北村)			-		-		-
仁淀川町		17	7,347	17	3,486	17	3,861
(池川町)			-		-		-
(吾川村)			-		-		-
(仁淀村)			-		-		-
中土佐町			-		-		-
(中土佐町)		20	6,784	20	3,171	19	3,613
(大野見村)		42	1,536	42	712	42	824
佐川町		14	14,447	14	6,797	14	7,650
越知町		18	6,952	19	3,206	18	3,746
禰原町		27	4,625	26	2,280	27	2,345
日高村		23	5,895	23	2,785	23	3,110
津野町		19	6,862	18	3,286	20	3,576
(東津野村)			-		-		-
(葉山村)			-		-		-
四万十町			-		-		-
(窪川町)		15	14,057	15	6,518	15	7,539
(大正町)		38	3,138	38	1,497	38	1,641
(十和村)		34	3,332	34	1,639	37	1,693
大月町		21	6,437	22	3,030	21	3,407
黒原村		41	1,808	41	855	41	953
(佐賀町)		31	3,947	31	1,878	31	2,069
(大の方町)		16	9,490	16	4,446	16	5,044
高知県			796,292		374,435		421,857
年次資料所考		平成17年10月1日 国勢調査 総務省統計局		平成17年10月1日 国勢調査 総務省統計局		平成17年10月1日 国勢調査 総務省統計局	

市 町 村 名	指 標 名	7. 世帯数		8. 世帯人員		9. 人口増減数 (平成12年～17年)	
		順位	世帯	順位	1世帯当たり 人	順位	人
高知市	(高知市)	1	143,609	38	2.32	13	△137
(高知市)	(鏡村)	-	-	-	-	-	-
(土佐山村)	(土佐山村)	-	-	-	-	-	-
室戸市	(室戸市)	11	7,613	39	2.30	45	△1,982
安芸市	(安芸市)	9	8,068	23	2.52	40	△973
南国市	(南国市)	2	19,296	12	2.63	2	793
土佐市	(土佐市)	4	10,611	3	2.83	27	△327
須崎市	(須崎市)	6	9,543	7	2.73	42	△1,530
宿毛市	(宿毛市)	7	9,371	16	2.60	43	△1,573
土佐清水市	(土佐清水市)	10	7,707	40	2.24	41	△1,231
四万十市	(四万十市)	3	15,360	26	2.47	38	△867
(中村市)	(中村市)	-	-	-	-	-	-
(西土佐村)	(西土佐村)	-	-	-	-	-	-
香南市	(香南市)	-	-	-	-	-	-
(赤岡町)	(赤岡町)	34	1,395	35	2.38	8	△64
(香我美町)	(香我美町)	23	2,165	2	2.90	10	△75
(野市町)	(野市町)	12	6,540	8	2.72	1	1,164
(夜須町)	(夜須町)	29	1,597	20	2.59	14	△149
(吉川村)	(吉川村)	40	847	32	2.41	4	6
(香土佐山田町)	(香土佐山田町)	8	-	-	-	-	-
(香北町)	(香北町)	25	9,102	31	2.44	22	△245
(香物部村)	(香物部村)	38	2,044	15	2.61	23	△255
(香物部村)	(香物部村)	38	1,265	43	2.16	32	△418
東洋町	(東洋町)	30	1,565	41	2.16	29	△358
奈半利町	(奈半利町)	31	1,524	28	2.45	26	△300
田野町	(田野町)	36	1,272	22	2.54	11	△79
安田川村	(安田川村)	35	1,274	19	2.59	19	△238
北馬路村	(北馬路村)	42	606	30	2.44	12	△113
馬芸西村	(馬芸西村)	44	500	37	2.34	5	△25
芸西村	(芸西村)	33	1,504	4	2.80	15	△158
本山町	(本山町)	28	1,835	34	2.38	24	△283
大豊町	(大豊町)	21	2,564	44	2.14	39	△886
土佐川村	(土佐川村)	27	1,860	24	2.49	31	△403
大川村	(大川村)	45	277	45	1.94	6	△31
春野町	(春野町)	15	5,293	1	2.93	3	148
いの川村	(いの川村)	5	10,005	9	2.71	44	△1,661
(本伊野北村)	(本伊野北村)	-	-	-	-	-	-
(伊野北村)	(伊野北村)	-	-	-	-	-	-
(吾北村)	(吾北村)	-	-	-	-	-	-
仁淀川町	(仁淀川町)	17	3,399	42	2.16	37	△842
(池川村)	(池川村)	-	-	-	-	-	-
(吾川村)	(吾川村)	-	-	-	-	-	-
(仁淀村)	(仁淀村)	-	-	-	-	-	-
中土佐町	(中土佐町)	20	-	-	-	-	-
(中土佐町)	(中土佐町)	20	2,643	21	2.57	17	△227
(大野見村)	(大野見村)	43	583	11	2.63	16	△175
佐川町	(佐川町)	14	5,384	10	2.68	28	△330
越知町	(越知町)	18	2,793	25	2.49	33	△459
禰原村	(禰原村)	26	1,930	33	2.40	18	△235
日高村	(日高村)	24	2,157	6	2.73	9	△73
津野町	(津野町)	22	2,463	5	2.79	30	△396
(東津野村)	(東津野村)	-	-	-	-	-	-
(葉山村)	(葉山村)	-	-	-	-	-	-
(四万十町)	(四万十町)	-	-	-	-	-	-
(窪川町)	(窪川町)	13	5,756	29	2.44	36	△785
(大正町)	(大正町)	39	1,200	14	2.62	25	△291
(十和村)	(十和村)	37	1,269	13	2.63	20	△241
大三原村	(大三原村)	19	2,742	36	2.35	34	△519
黒原潮町	(黒原潮町)	41	735	27	2.46	7	△63
(佐賀町)	(佐賀町)	32	-	-	-	-	-
(大賀方町)	(大賀方町)	16	1,517	17	2.60	21	△242
(大賀方町)	(大賀方町)	16	3,656	18	2.60	35	△529
高知県			324,439		2.45		△17,657
高知県	次 資 出 備	平成17年10月1日 国勢調査 総務省統計局 総世帯数		平成17年10月1日 国勢調査 総務省統計局 総世帯数		平成17年10月1日 国勢調査 総務省統計局 平成12年10月1日～平成17年9月30日	

市 町 村 名	指 標 名	10. 人口密度			11. 出生率			12. 死亡率		
		順位	1km ² 当たり 人	順位	人口千人当たり ‰	順位	人口千人当たり ‰			
高知市	(高知市)	2	1,261.9	2	8.9	44	9.0			
(高鏡村)	(高鏡村)	-	-	-	-	-	-			
(土佐山村)	(土佐山村)	-	-	-	-	-	-			
室戸市	(室戸市)	20	70.5	27	5.5	10	17.9			
安芸市	(安芸市)	22	64.1	12	7.0	23	13.8			
南国市	(南国市)	6	404.9	3	8.8	41	10.1			
土佐市	(土佐市)	8	327.7	19	6.4	31	12.9			
須崎市	(須崎市)	9	192.2	22	6.0	32	12.8			
宿毛市	(宿毛市)	17	85.3	24	5.8	37	11.4			
土佐清水市	(土佐清水市)	21	64.8	32	5.1	19	14.8			
四万十市	(四万十市)	26	59.9	7	7.6	36	11.6			
(中村市)	(中村市)	-	-	-	-	-	-			
(西土佐村)	(西土佐村)	-	-	-	-	-	-			
香南市	(香南市)	-	-	-	-	-	-			
(赤岡町)	(赤岡町)	1	2,026.8	5	7.8	11	17.5			
(香我美町)	(香我美町)	14	106.8	20	6.1	38	11.2			
(野市町)	(野市町)	3	775.5	1	9.3	42	9.9			
(夜須町)	(夜須町)	16	105.7	13	7.0	15	15.3			
(吉川村)	(吉川村)	5	479.5	15	7.0	17	14.9			
(香土佐山田町)	(香土佐山田町)	10	190.5	21	6.0	40	11.0			
(香物北町)	(香物北町)	31	41.0	41	3.8	3	21.8			
(香物部村)	(香物部村)	42	9.4	30	5.1	5	19.8			
東洋町	(東洋町)	30	45.7	40	3.9	4	21.8			
奈半利町	(奈半利町)	12	131.6	39	4.0	7	19.7			
田野町	(田野町)	4	493.3	4	8.7	29	13.3			
安田町	(安田町)	25	62.2	28	5.5	43	9.1			
北川村	(北川村)	43	7.5	16	6.8	8	19.0			
馬路村	(馬路村)	44	7.1	6	7.7	13	16.3			
芸西村	(芸西村)	15	106.2	9	7.4	28	13.3			
本山町	(本山町)	33	32.6	34	4.8	16	15.0			
大豊町	(大豊町)	39	17.4	43	3.1	1	24.9			
土佐川村	(土佐川村)	35	21.8	37	4.3	14	15.4			
大川村	(大川村)	45	5.6	8	7.4	45	3.7			
春野町	(春野町)	7	345.0	10	7.4	35	11.8			
いの川町	(いの川町)	27	57.5	17	6.7	33	12.5			
(本伊野村)	(本伊野村)	-	-	-	-	-	-			
(伊野北村)	(伊野北村)	-	-	-	-	-	-			
(仁淀川町)	(仁淀川町)	34	22.1	29	5.3	6	19.8			
(池川村)	(池川村)	-	-	-	-	-	-			
(吾川村)	(吾川村)	-	-	-	-	-	-			
(仁淀村)	(仁淀村)	-	-	-	-	-	-			
中土佐町	(中土佐町)	19	73.1	33	5.0	26	13.5			
(大野見村)	(大野見村)	41	15.3	45	2.0	2	24.8			
佐川町	(佐川町)	11	142.7	18	6.6	30	13.1			
越知町	(越知町)	24	62.3	38	4.2	20	14.4			
禰原町	(禰原町)	38	19.6	35	4.8	27	13.4			
日高村	(日高村)	13	131.4	23	5.9	34	11.9			
津野町	(津野町)	32	34.6	26	5.7	21	14.3			
(東津野村)	(東津野村)	-	-	-	-	-	-			
(葉山村)	(葉山村)	-	-	-	-	-	-			
四万十町	(四万十町)	-	-	-	-	-	-			
(窪川町)	(窪川町)	29	50.6	25	5.7	18	14.8			
(大正町)	(大正町)	40	15.7	14	7.0	9	18.5			
(十和村)	(十和村)	37	20.2	42	3.3	25	13.5			
大月村	(大月村)	23	62.5	31	5.1	12	16.8			
黒原潮町	(黒原潮町)	36	21.2	44	2.2	39	11.1			
(佐賀町)	(佐賀町)	28	52.0	11	7.2	24	13.8			
(大の方町)	(大の方町)	18	84.3	36	4.4	22	14.1			
高知県			112.1		7.5		11.5			
高知県	資料備考	平成17年10月1日 国勢調査 市町村別面積調 総務省統計局・国土交通省国土地理院			平成17年 人口動態調査 国勢調査 厚生労働省 総務省統計局 H17年間の出生数/H17.10.1現在人口 ×1000		平成17年 人口動態調査 国勢調査 厚生労働省 総務省統計局 H17年間の死亡数/H17.10.1現在人 口×1000			

市 町 村 名	指 標 名	1 3. 年少人口比率		1 4. 生産年齢人口比率		1 5. 老年人口比率	
		順位	%	順位	%	順位	%
高知市		5	13.7	1	65.7	45	20.5
(高知市)			-		-		-
(鏡村)			-		-		-
(土佐山村)			-		-		-
室戸市		37	10.1	20	57.0	24	32.9
安芸市		16	12.0	12	58.9	33	29.1
南国市		3	13.8	2	63.0	43	23.2
土佐市		16	12.0	5	60.8	37	27.1
須崎市		12	12.4	9	59.8	35	27.8
宿毛市		5	13.7	10	59.6	40	26.7
土佐清水市		27	11.1	24	54.2	20	34.6
四万十市		7	13.4	11	59.5	39	27.0
(中村市)			-		-		-
(西土佐村)			-		-		-
香南市			-		-		-
(赤岡町)		19	11.8	17	57.4	27	30.8
(香我美町)		3	13.8	14	58.8	36	27.4
(野市町)		1	15.7	3	62.9	44	21.4
(夜須町)		23	11.5	16	57.7	28	30.7
(吉川村)		30	11.0	7	60.5	34	28.5
(香土佐山田町)		27	11.1	4	62.3	41	26.6
(香北町)		37	10.1	39	50.4	7	39.5
(物部村)		44	7.5	43	44.4	2	48.0
東洋町		30	11.0	29	53.2	16	35.7
奈半利町		34	10.5	27	53.5	13	36.0
田野町		12	12.4	22	55.1	26	32.4
安田町		27	11.1	25	53.7	18	35.2
北川村		25	11.2	38	50.7	9	38.2
馬路村		7	13.4	25	53.7	24	32.9
芸西村		15	12.1	18	57.3	29	30.6
本山町		41	9.5	33	52.6	11	37.9
大豊町		45	6.7	45	42.5	1	50.8
土佐川村		35	10.2	40	49.3	6	40.6
大川村		43	8.6	42	47.8	4	43.7
春野町		9	13.3	5	60.8	42	26.0
いの川町		10	12.8	8	60.1	37	27.1
(本伊野村)			-		-		-
(伊野北村)			-		-		-
(仁淀川町)		42	9.4	43	44.4	3	46.2
(池川村)			-		-		-
(吾川村)			-		-		-
(仁淀村)			-		-		-
中土佐町			-		-		-
(中土佐町)		21	11.7	23	54.5	21	33.8
(大野見村)		35	10.2	41	49.0	5	40.8
佐川町		11	12.5	19	57.2	30	30.3
越知町		37	10.1	35	51.7	9	38.2
禰原町		32	10.9	31	53.1	13	36.0
日高村		21	11.7	12	58.9	32	29.4
津野町		14	12.2	34	52.0	15	35.9
(東津野村)			-		-		-
(葉山村)			-		-		-
四万十町			-		-		-
(窪川町)		18	11.9	28	53.3	19	34.8
(大正町)		2	14.6	36	51.5	21	33.8
(十和村)		40	9.8	29	53.2	12	37.0
大月村		25	11.2	31	53.1	16	35.7
黒原町		33	10.8	37	50.9	8	38.3
(佐賀町)		19	11.8	15	58.4	31	29.7
(大の方町)		24	11.3	21	55.4	23	33.3
高知県			12.9		61.2		25.9
高年資出備	次 料 所 考	平成17年10月1日 国勢調査 総務省統計局 15歳未満人口の占める割合		平成17年10月1日 国勢調査 総務省統計局 15～64歳人口の占める割合		平成17年10月1日 国勢調査 総務省統計局 65歳以上人口の占める割合	

市 町 村 名	指 標 名	1 6 . 老 年 化 指 数		1 7 . 有 権 者 数		1 8 . 外 国 人 数	
		順 位	人	順 位	人	順 位	人
高 知 市	(高 知 市)	44	149.38	1	267,164	1	1,135
(鏡 村)	(鏡 村)	-	-	-	-	-	-
(土 佐 山 村)	(土 佐 山 村)	-	-	-	-	-	-
室 戸 市	室 戸 市	15	327.57	12	15,767	11	66
安 芸 市	安 芸 市	32	242.97	10	17,600	14	40
南 国 市	南 国 市	43	168.68	2	40,960	3	217
土 佐 市	土 佐 市	36	225.40	5	25,239	7	87
須 崎 市	須 崎 市	37	223.98	8	21,594	2	233
宿 毛 市	宿 毛 市	42	194.38	9	19,499	7	87
土 佐 水 市	土 佐 水 市	19	311.56	13	15,070	9	82
四 万 十 市	四 万 十 市	39	201.51	3	30,544	4	158
(中 村 市)	(中 村 市)	-	-	-	-	-	-
(西 土 佐 村)	(西 土 佐 村)	-	-	-	-	-	-
香 南 市	香 南 市	-	-	4	27,591	-	-
(赤 岡 町)	(赤 岡 町)	26	260.56	-	-	29	10
(香 我 美 町)	(香 我 美 町)	40	197.70	-	-	24	19
(野 市 町)	(野 市 町)	45	136.28	-	-	10	69
(夜 須 川 村)	(夜 須 川 村)	24	266.04	-	-	38	4
(吉 川 美 市)	(吉 川 美 市)	27	258.11	-	-	40	3
(土 佐 山 田 町)	(土 佐 山 田 町)	34	240.71	6	25,013	-	-
(香 北 町)	(香 北 町)	8	392.01	-	-	5	125
(物 部 村)	(物 部 村)	2	637.38	-	-	22	20
東 洋 町	東 洋 町	16	324.40	29	3,007	17	33
奈 半 利 町	奈 半 利 町	12	342.09	28	3,345	26	15
田 野 町	田 野 町	25	261.19	31	2,739	31	8
安 田 川 村	安 田 川 村	18	317.81	30	2,930	40	3
北 馬 路 村	北 馬 路 村	13	341.82	33	1,309	40	3
馬 芸 西 村	馬 芸 西 村	31	245.22	34	934	44	2
芸 西 村	芸 西 村	28	253.24	27	3,444	36	5
本 山 町	本 山 町	7	397.36	25	3,682	19	30
大 豊 町	大 豊 町	1	757.61	23	5,005	18	32
土 佐 川 村	土 佐 川 村	5	398.94	24	4,082	19	30
大 川 村	大 川 村	3	510.87	35	440	45	1
春 野 町	春 野 町	41	195.39	14	13,522	25	18
い の 川 村	い の 川 村	38	211.76	7	23,239	21	28
(本 伊 野 北 村)	(本 伊 野 北 村)	-	-	-	-	-	-
(伊 吾 北 村)	(伊 吾 北 村)	-	-	-	-	-	-
仁 淀 川 町	仁 淀 川 町	4	490.61	18	6,681	22	20
(池 川 村)	(池 川 村)	-	-	-	-	-	-
(吾 川 村)	(吾 川 村)	-	-	-	-	-	-
(仁 淀 村)	(仁 淀 村)	-	-	-	-	-	-
中 土 佐 町	中 土 佐 町	-	-	17	7,337	-	-
(中 土 佐 町)	(中 土 佐 町)	23	289.17	-	-	13	44
(大 野 見 村)	(大 野 見 村)	6	398.73	-	-	40	3
佐 川 町	佐 川 町	33	241.66	15	12,139	12	49
越 知 町	越 知 町	9	379.29	19	6,073	28	11
禰 原 町	禰 原 町	14	330.82	26	3,616	36	5
日 高 村	日 高 村	29	251.45	22	5,153	33	6
津 野 町	津 野 町	20	294.38	20	6,015	33	6
(東 津 野 村)	(東 津 野 村)	-	-	-	-	-	-
(葉 山 村)	(葉 山 村)	-	-	-	-	-	-
四 万 十 町	四 万 十 町	-	-	11	17,478	-	-
(窪 川 町)	(窪 川 町)	22	293.88	-	-	6	112
(大 正 町)	(大 正 町)	35	231.37	-	-	33	6
(十 和 村)	(十 和 村)	10	377.06	-	-	32	7
大 三 月 町	大 三 月 町	17	318.01	21	5,793	38	4
黒 原 朝 町	黒 原 朝 町	11	353.06	32	1,605	27	12
(佐 賀 町)	(佐 賀 町)	30	251.39	16	11,690	-	-
(大 方 町)	(大 方 町)	21	294.32	-	-	15	35
高 知 県	高 知 県		201.50		657,299		2,927
年 資 出 備	次 料 所 考	平成17年10月1日 国勢調査 総務省統計局 65歳以上人口/0~15歳未満人口× 100		平成18年12月2日 選挙人名簿 県選挙管理委員会		平成17年10月1日 国勢調査 総務省統計局	

市 町 村 名	指 標 名	2 2. 一般飲食店数		2 3. 事業所数		2 4. 事業所従業者数	
		順位	人口千人当たり 店	順位	人口千人当たり 事業所	順位	1事業所当たり 人
高知市	(高知市)	10	4.90	19	51.44	5	8.12
(鏡村)	(鏡村)	50	1.24	52	22.67	51	4.11
(土佐山村)	(土佐山村)	48	1.54	50	26.23	20	6.06
室戸市	(室戸市)	8	5.07	8	59.38	39	4.92
安芸市	(安芸市)	11	4.61	27	48.03	30	5.48
南国市	(南国市)	16	3.49	40	39.19	2	9.69
土佐市	(土佐市)	23	3.02	34	43.60	19	6.17
須崎市	(須崎市)	7	5.09	16	53.00	13	6.56
宿毛市	(宿毛市)	5	5.23	2	64.06	31	5.44
土佐清水市	(土佐清水市)	3	5.69	4	62.83	40	4.88
四万十市	(四万十市)	-	-	-	-	-	-
(中村市)	(中村市)	2	7.12	1	65.80	23	5.94
(西土佐村)	(西土佐村)	47	1.59	24	48.77	44	4.69
香南市	(香南市)	-	-	-	-	-	-
(赤岡町)	(赤岡町)	19	3.23	14	55.06	16	6.27
(香我美町)	(香我美町)	43	1.88	49	27.12	1	12.33
(野市町)	(野市町)	17	3.43	39	39.54	15	6.32
(夜須町)	(夜須町)	34	2.34	46	36.76	25	5.87
(吉川村)	(吉川村)	25	2.95	48	28.63	8	7.62
香山市	(香山市)	-	-	-	-	-	-
(土佐山田町)	(土佐山田町)	15	3.63	37	41.06	14	6.54
(香北町)	(香北町)	42	1.97	47	36.76	27	5.68
(物部村)	(物部村)	36	2.28	31	44.24	35	5.13
東洋町	(東洋町)	29	2.71	7	61.41	53	3.31
奈半利町	(奈半利町)	9	5.05	5	62.74	47	4.54
田野町	(田野町)	13	3.98	26	48.13	21	6.03
安田町	(安田町)	27	2.88	21	50.87	41	4.84
北川村	(北川村)	49	1.27	51	24.37	24	5.89
馬路村	(馬路村)	33	2.54	35	43.05	6	7.75
芸西村	(芸西村)	22	3.02	41	39.08	4	8.66
本山町	(本山町)	32	2.60	29	45.77	46	4.64
大豊町	(大豊町)	20	3.21	25	48.62	33	5.27
土佐町	(土佐町)	39	2.20	23	49.28	12	6.85
大川村	(大川村)	45	1.79	30	45.36	10	7.00
春野町	(春野町)	41	2.06	53	21.20	3	8.80
いの川村	(いの川村)	1	8.03	3	63.86	18	6.26
(本伊野町)	(本伊野町)	18	3.33	44	37.23	11	6.90
(伊吾北村)	(伊吾北村)	44	1.81	32	44.23	37	5.07
仁淀川町	(仁淀川町)	-	-	-	-	-	-
(池川町)	(池川町)	52	0.84	18	51.98	32	5.28
(吾川村)	(吾川村)	35	2.31	9	57.40	22	6.01
(仁淀村)	(仁淀村)	51	1.15	33	43.99	34	5.21
中土佐町	(中土佐町)	6	5.19	6	61.97	49	4.18
(中土佐町)	(中土佐町)	-	-	43	37.60	7	7.73
(大野見村)	(大野見村)	-	-	-	-	-	-
佐川町	(佐川町)	30	2.71	42	38.92	17	6.26
越知町	(越知町)	26	2.88	17	52.56	29	5.59
禰原町	(禰原町)	37	2.28	13	55.25	36	5.13
日高村	(日高村)	40	2.18	45	37.03	9	7.40
津野町	(津野町)	-	-	-	-	-	-
(東津野村)	(東津野村)	14	3.91	12	55.51	45	4.65
(葉山村)	(葉山村)	38	2.27	36	42.60	38	4.93
四万十町	(四万十町)	-	-	-	-	-	-
(窪川町)	(窪川町)	4	5.55	10	56.56	26	5.70
(大正町)	(大正町)	24	2.97	15	54.88	43	4.73
(十和村)	(十和村)	46	1.71	38	40.81	42	4.79
大三原村	(大三原村)	21	3.05	20	51.06	48	4.25
黒原潮町	(黒原潮町)	31	2.67	11	56.45	50	4.17
(佐賀町)	(佐賀町)	12	4.12	28	46.84	28	5.68
(大の方町)	(大の方町)	28	2.82	22	49.76	52	3.85
高知県			4.28		49.31		6.99
高年資出備	次料所考	平成13年10月1日 事業所・企業統計調査 総務省統計局		平成16年6月1日 事業所・企業統計調査(簡易調査) 総務省統計局 簡易調査のため民営事業所のみ		平成16年6月1日 事業所・企業統計調査(簡易調査) 総務省統計局 簡易調査のため民営事業所のみ	

市 町 村 名	指 標 名	2 5 . 製造品出荷額等		2 6 . 製造業事業所数		2 7 . 製造業従業者数	
		順位	従業者1人当たり 千円	順位	人口千人当たり 事業所	順位	人
高 知 市	(高 知 市)	15	1,770	38	1.13	1	7,400
(鏡 村)	(鏡 村)	-	-	-	-	-	-
(土 佐 山 村)	(土 佐 山 村)	-	-	-	-	-	-
室 戸 市	室 戸 市	4	3,036	31	1.77	14	455
安 芸 市	安 芸 市	10	2,285	34	1.62	16	368
南 国 市	南 国 市	5	2,805	13	2.76	2	4,124
土 佐 市	土 佐 市	27	1,322	21	2.30	5	1,180
須 崎 市	須 崎 市	2	3,599	30	1.80	7	873
宿 毛 市	宿 毛 市	21	1,477	16	2.66	6	1,155
土 佐 水 市	土 佐 水 市	36	778	9	2.95	10	690
四 万 十 市	四 万 十 市	26	1,352	36	1.37	9	831
(中 村 市)	(中 村 市)	-	-	-	-	-	-
(西 土 佐 村)	(西 土 佐 村)	-	-	-	-	-	-
香 南 市	香 南 市	-	-	-	-	-	-
(赤 岡 町)	(赤 岡 町)	18	1,577	3	3.91	23	229
(香 我 美 町)	(香 我 美 町)	1	5,888	15	2.70	4	1,227
(野 市 町)	(野 市 町)	34	870	42	0.73	31	119
(夜 須 川 村)	(夜 須 川 村)	3	3,158	40	0.97	42	35
(香 吉 川 美 市)	(香 吉 川 美 市)	14	1,921	2	3.93	30	122
(土 佐 山 田 町)	(土 佐 山 田 町)	19	1,564	28	1.89	8	853
(香 北 町)	(香 北 町)	23	1,458	41	0.94	29	139
(物 部 村)	(物 部 村)	37	775	23	2.19	34	93
東 洋 町	東 洋 町	40	605	19	2.36	37	81
奈 半 利 町	奈 半 利 町	12	2,052	39	1.07	38	65
田 野 町	田 野 町	32	937	4	3.71	28	149
安 田 川 村	安 田 川 村	6	2,707	14	2.73	27	179
北 馬 路 村	北 馬 路 村	7	x	44	0.68	44	6
馬 芸 西 村	馬 芸 西 村	24	2,596	1	5.13	32	108
芸 西 村	芸 西 村	24	1,447	43	0.71	41	49
本 山 町	本 山 町	25	1,399	35	1.60	35	86
大 豊 町	大 豊 町	8	2,506	17	2.55	22	235
土 佐 川 村	土 佐 川 村	16	1,685	32	1.73	33	106
大 川 村	大 川 村	-	x	29	1.86	44	6
春 野 町	春 野 町	11	2,225	37	1.16	11	580
い の 川 村	い の 川 村	13	1,946	22	2.25	3	1,435
(本 伊 野 北 村)	(本 伊 野 北 村)	-	-	-	-	-	-
(伊 吾 野 北 村)	(伊 吾 野 北 村)	-	-	-	-	-	-
仁 淀 川 町	仁 淀 川 町	35	814	8	2.99	17	305
(池 川 村)	(池 川 村)	-	-	-	-	-	-
(吾 川 村)	(吾 川 村)	-	-	-	-	-	-
(仁 淀 村)	(仁 淀 村)	-	-	-	-	-	-
中 土 佐 町	中 土 佐 町	-	-	-	-	-	-
(中 土 佐 町)	(中 土 佐 町)	38	705	10	2.95	19	273
(大 野 見 村)	(大 野 見 村)	39	682	5	3.26	24	219
佐 川 町	佐 川 町	29	1,219	26	2.01	13	469
越 知 町	越 知 町	28	1,220	33	1.73	18	279
禰 原 町	禰 原 町	22	1,462	18	2.38	25	203
日 高 村	日 高 村	17	1,648	6	3.22	15	421
津 野 町	津 野 町	31	964	24	2.19	20	262
(東 津 野 村)	(東 津 野 村)	-	-	-	-	-	-
(葉 山 村)	(葉 山 村)	-	-	-	-	-	-
四 万 十 町	四 万 十 町	-	-	-	-	-	-
(窪 川 町)	(窪 川 町)	30	1,052	20	2.35	12	554
(大 正 町)	(大 正 町)	20	1,484	11	2.87	36	83
(十 和 村)	(十 和 村)	42	484	25	2.10	39	62
大 三 月 原 村 町	大 三 月 原 村 町	9	x	45	0.16	43	8
黒 原 潮 町	黒 原 潮 町	9	2,305	12	2.77	40	57
(佐 賀 町)	(佐 賀 町)	33	904	7	-	21	257
(大 方 町)	(大 方 町)	41	534	27	2.00	26	190
高 知 県	高 知 県		2,054		1.69		26,620
年 資 出 備	次 料 所 考	平成17年12月31日 工業統計調査 経済産業省		平成17年12月31日 工業統計調査 経済産業省		平成17年12月31日 工業統計調査 経済産業省	
		該当事業所が1又は2カ所の場合は、その事業所の秘密を保護するためXで表示					

市 町 村 名	指 標 名	28. 農業産出額		29. 農業産出額		30. 農家数	
		順位	耕地面積17アール当たり 千円	順位	1農家当たり 千円	順位	戸
高知市		15	34.9	23	2,660	2	2,100
(高知市)			-		-		-
(鏡村)			-		-		-
(土佐山村)			-		-		-
室戸市		17	31.2	17	3,187	17	712
安芸市		3	63.0	4	5,502	7	1,237
南国市		19	29.9	16	3,257	1	2,458
土佐市		5	60.1	3	6,199	3	1,542
須崎市		2	73.9	7	4,854	6	1,336
宿毛市		26	24.0	19	3,046	11	975
土佐清水市		32	19.6	25	2,047	23	595
四万十市			-		-		-
(中村市)		40	16.3	28	1,992	4	1,486
(西土佐村)		42	15.7	38	1,048	20	630
香南市			-		-		-
(赤岡町)		41	15.8	43	817	48	60
(香我美町)		10	44.1	5	5,262	22	622
(野市町)		11	41.8	8	4,777	16	719
(夜吉町)		6	60.0	6	5,094	36	310
(香川美市)		16	31.6	20	3,013	44	151
(土佐山田町)		12	39.6	11	3,977	10	1,075
(香北町)		23	25.4	31	1,647	19	671
(物部村)		30	21.6	34	1,437	33	375
東洋町		28	22.5	10	4,026	46	116
奈半利町		8	45.8	13	3,528	43	214
田野町		9	45.4	21	2,880	42	216
安田川村		7	53.4	12	3,784	30	408
北馬路村		25	24.6	26	2,011	38	283
芸西村		21	29.1	32	1,627	45	118
本山町		1	85.7	1	8,125	34	345
大豊町		39	17.6	35	1,378	32	386
土佐川村		47	11.1	48	413	14	940
大佐川村		43	14.7	36	1,347	25	568
春野町		45	12.2	44	807	47	88
いの川村		4	60.8	2	7,076	12	963
(本伊野村)		35	18.8	37	1,259	9	1,137
(伊吾北村)			-		-		-
(仁淀川町)			-		-		-
(池川村)		31	20.6	39	1,013	37	299
(吾川村)		38	18.4	45	733	26	468
(仁淀村)		48	10.7	47	467	29	411
中土佐町			-		-		-
(中土佐町)		13	36.2	18	3,129	35	325
(大野見村)		33	19.2	27	2,000	40	256
佐川町		29	22.2	30	1,755	8	1,165
越知町		27	22.5	33	1,482	24	591
禰原村		46	11.7	46	565	18	697
日高村		18	30.0	24	2,259	28	417
津野町		36	18.8	42	900	13	953
(東津野村)			-		-		-
(葉山村)			-		-		-
四万十町			-		-		-
(窪川町)		20	29.4	9	4,274	5	1,424
(大正町)		44	13.9	41	934	31	391
(十和村)		34	19.1	40	979	21	628
大三原村		22	27.2	15	3,349	27	433
黒原潮町		37	18.8	22	2,817	41	230
(佐賀町)		24	25.0	29	1,909	39	263
(大の方町)		14	35.8	14	3,396	15	730
高知県			33.9		3,008		32,517
年次資料所考		平成16年 第51次高知農林水産統計年報 中国四国農政局高知農政事務所 平成16年7月15日現在耕地面積		平成16年 第51次高知農林水産統計年報 中国四国農政局高知農政事務所 平成12年2月1日世界農林業センサスの農家数当たり		平成17年2月1日 農林業センサス 農林水産省	

市 町 村 名	指 標 名	3 1. 販売農家比率		3 2. 農家人口増減率		3 3. 農道延長	
		順位	%	順位	%	順位	1km ² 当たり m
高 知 市	(高 知 市)	22	67.71	39	80.88	9	626.7
(鏡 村)	(鏡 村)	-	-	-	-	-	-
(土 佐 山 村)	(土 佐 山 村)	-	-	-	-	-	-
室 戸 市	室 戸 市	24	66.85	47	77.53	23	249.8
安 芸 市	安 芸 市	5	80.03	7	89.56	34	23.8
南 国 市	南 国 市	19	70.67	38	81.01	4	1,626.3
土 佐 市	土 佐 市	16	71.60	37	81.06	1	3,471.6
須 崎 市	須 崎 市	32	58.98	23	84.97	32	80.5
宿 毛 市	宿 毛 市	27	65.95	28	83.96	8	651.9
土 佐 市	土 佐 市	35	57.48	45	77.83	21	274.2
四 万 十 市	(中 村 市)	30	63.26	24	84.47	16	443.5
(西 土 佐 村)	(西 土 佐 村)	17	71.59	12	87.98	-	-
香 南 市	(香 南 市)	-	-	-	-	11	608.2
(赤 岡 町)	(赤 岡 町)	36	55.00	41	80.67	-	-
(香 我 美 町)	(香 我 美 町)	8	78.62	5	89.79	-	-
(野 市 町)	(野 市 町)	12	75.80	11	88.55	-	-
(夜 須 川 村)	(夜 須 川 村)	14	73.55	21	86.17	-	-
(香 吉 川 美 市)	(香 吉 川 美 市)	23	66.89	2	98.68	27	167.2
(土 佐 山 田 町)	(土 佐 山 田 町)	21	68.47	15	87.78	-	-
(香 北 町)	(香 北 町)	37	54.55	30	83.20	-	-
(物 部 村)	(物 部 村)	38	53.07	31	82.27	-	-
東 洋 町	東 洋 町	3	82.76	34	82.23	14	479.2
奈 半 利 町	奈 半 利 町	28	65.89	46	77.63	15	456.5
田 野 町	田 野 町	40	49.54	44	78.41	3	1,713.1
安 田 川 村	安 田 川 村	11	77.70	8	89.19	-	-
北 馬 路 村	北 馬 路 村	9	78.45	27	83.97	29	158.6
芸 西 村	芸 西 村	7	78.81	19	86.55	33	55.1
本 山 町	本 山 町	1	86.67	4	91.87	25	218.5
大 山 町	大 山 町	39	51.30	33	82.25	17	377.6
土 佐 町	土 佐 町	44	42.13	14	87.89	30	148.1
大 川 村	大 川 村	20	70.42	6	89.71	31	126.6
春 野 町	春 野 町	45	40.91	17	86.89	18	316.9
い の 川 村	い の 川 村	15	73.42	32	82.25	2	2,051.2
(本 伊 野 町)	(本 伊 野 町)	43	44.24	43	78.75	19	297.3
(伊 吾 北 村)	(伊 吾 北 村)	-	-	-	-	-	-
(仁 淀 川 町)	(仁 淀 川 町)	-	-	-	-	24	222.4
(池 川 村)	(池 川 村)	48	23.75	1	116.33	-	-
(吾 川 村)	(吾 川 村)	47	26.71	13	87.97	-	-
(仁 淀 村)	(仁 淀 村)	46	30.41	29	83.23	-	-
中 土 佐 町	中 土 佐 町	-	-	-	-	20	286.9
(中 土 佐 町)	(中 土 佐 町)	25	66.77	40	80.83	-	-
(大 野 見 村)	(大 野 見 村)	6	78.91	18	86.75	-	-
佐 川 町	佐 川 町	29	65.75	26	84.12	12	562.5
越 知 町	越 知 町	42	46.36	35	81.93	10	613.1
禰 原 町	禰 原 町	34	57.68	16	87.75	28	160.1
日 高 村	日 高 村	33	58.03	42	79.96	6	794.9
津 野 町	津 野 町	41	47.43	10	88.95	26	212.2
(東 津 野 村)	(東 津 野 村)	-	-	-	-	-	-
(葉 山 村)	(葉 山 村)	-	-	-	-	-	-
四 万 十 町	四 万 十 町	-	-	-	-	22	261.6
(窪 川 町)	(窪 川 町)	2	85.74	25	84.24	-	-
(大 正 町)	(大 正 町)	13	74.42	3	94.54	-	-
(十 和 村)	(十 和 村)	18	71.50	9	89.16	-	-
大 三 月 町	大 三 月 町	26	66.05	36	81.55	7	759.4
黒 原 潮 町	黒 原 潮 町	4	82.17	48	72.15	13	536.7
(佐 賀 町)	(佐 賀 町)	10	77.95	22	85.74	5	1,130.0
(大 方 町)	(大 方 町)	31	61.23	20	86.51	-	-
高 知 県			64.79		84.27		400.5
年 資 出 備	次 料 所 考	平成17年2月1日 農林業センサス 農林水産省 販売農家:経営耕地面積30a以上、又は農産物販売金額が50万円以上の農家		平成12年・平成17年 世界農林業センサス・農林業センサス 農林水産省		平成17年度 市町村行財政の状況 県市町村振興課	

市 町 村 名	指 標 名	34. 林業就業者数		35. 林家数		36. 保有山林面積	
		順位	人	順位	戸	順位	林家1世帯当たり ha
高知市	(高知市)	4	96	-	-	-	-
(鏡村)	(鏡村)	-	-	1	2,770	34	5.95
(土佐山村)	(土佐山村)	-	-	38	224	35	5.75
室戸市	(室戸市)	-	-	41	215	11	9.21
安芸市	(安芸市)	10	65	34	276	21	7.29
南国市	(南国市)	4	96	23	483	5	12.32
土佐市	(土佐市)	21	21	8	792	13	8.19
須崎市	(須崎市)	34	1	27	387	51	3.26
宿毛市	(宿毛市)	19	22	7	850	48	3.94
土佐清水市	(土佐清水市)	11	60	5	1,099	14	8.06
四万十市	(四万十市)	12	54	12	665	41	4.62
(中村市)	(中村市)	2	155	-	-	-	-
(西土佐村)	(西土佐村)	-	-	4	1,258	24	6.81
香南市	(香南市)	-	-	10	710	9	10.03
(赤岡町)	(赤岡町)	25	16	-	-	-	-
(香我美町)	(香我美町)	-	-	52	11	1	24.73
(野市町)	(野市町)	-	-	37	244	36	5.51
(夜吉村)	(夜吉村)	-	-	40	217	40	4.73
(香川美市)	(香川美市)	-	-	44	162	42	4.52
(土佐山田町)	(土佐山田町)	-	-	53	5	53	2.80
(香物部村)	(香物部村)	3	151	-	-	-	-
(土佐山田町)	(土佐山田町)	-	-	14	635	37	5.31
(香物部村)	(香物部村)	-	-	19	535	30	6.24
(香物部村)	(香物部村)	-	-	18	546	33	5.98
東洋町	(東洋町)	29	11	49	127	19	7.72
奈半利町	(奈半利町)	31	4	50	86	28	6.27
田野町	(田野町)	31	4	51	22	45	4.23
安田川村	(安田川村)	26	13	42	211	29	6.26
北馬路村	(北馬路村)	19	22	39	222	12	8.58
芸西村	(芸西村)	23	19	43	203	15	8.04
本山町	(本山町)	30	5	46	140	32	6.04
大豊町	(大豊町)	9	66	30	333	16	7.86
土佐川村	(土佐川村)	13	47	2	1,347	22	6.87
大佐川村	(大佐川村)	7	76	13	646	10	9.78
春野町	(春野町)	26	13	47	139	3	14.11
いの川村	(いの川村)	34	1	48	134	49	3.73
(本伊野北村)	(本伊野北村)	6	93	-	-	-	-
(伊野北村)	(伊野北村)	-	-	45	161	2	17.56
(仁淀川町)	(仁淀川町)	-	-	22	490	31	6.12
(池川村)	(池川村)	-	-	11	691	18	7.74
(吾川村)	(吾川村)	14	39	-	-	-	-
(仁淀川村)	(仁淀川村)	-	-	26	419	23	6.87
(仁淀川村)	(仁淀川村)	-	-	17	550	44	4.24
(仁淀川村)	(仁淀川村)	-	-	21	512	39	5.02
中土佐町	(中土佐町)	18	31	-	-	-	-
(中土佐町)	(中土佐町)	-	-	36	273	27	6.33
(大野見村)	(大野見村)	-	-	33	279	6	11.47
佐川町	(佐川町)	22	20	9	734	50	3.49
越知町	(越知町)	24	17	16	566	43	4.27
禰原村	(禰原村)	8	74	6	875	8	10.62
日高村	(日高村)	31	4	32	286	52	2.98
津野町	(津野町)	16	36	-	-	-	-
(東津野村)	(東津野村)	-	-	25	466	17	7.83
(葉山村)	(葉山村)	-	-	20	527	46	4.13
四万十町	(四万十町)	1	208	-	-	-	-
(窪川町)	(窪川町)	-	-	3	1,264	26	6.34
(大正町)	(大正町)	-	-	24	477	4	12.41
(十和村)	(十和村)	-	-	15	613	7	10.77
大月村	(大月村)	17	32	28	375	38	5.24
三原村	(三原村)	26	13	35	274	25	6.72
黒潮町	(黒潮町)	15	37	-	-	-	-
(佐賀町)	(佐賀町)	-	-	29	343	20	7.53
(大賀方町)	(大賀方町)	-	-	31	323	47	4.07
高知県			1,622		26,192		6.90
高年資出備	次料所考	平成18年3月31日 県森づくり推進課資料 県森づくり推進課		平成12年2月1日 世界農林業センサス 農林水産省 林家数:保有山林面積が1ha以上の世帯(参考 平成2年以前の調査では10a以上の世帯を林家としている)		平成12年2月1日 世界農林業センサス 農林水産省 林家数:保有山林面積が1ha以上の世帯(参考 平成2年以前の調査では10a以上の世帯を林家としている)	

市 町 村 名	指 標 名	37. 林道延長		38. 漁業就業者数		39. 漁船数	
		順位	1km当たり m	順位	人	順位	隻
高知市	(高知市)	28	152.1	-	-	-	-
(鏡村)	(鏡村)	-	-	6	352	6	274
(土佐山村)	(土佐山村)	-	-	-	-	-	-
室戸市	(室戸市)	12	352.5	2	757	3	607
安芸市	(安芸市)	24	208.1	13	139	10	185
南国市	(南国市)	33	45.3	20	42	17	54
土佐市	(土佐市)	35	15.7	7	312	9	234
須崎市	(須崎市)	34	30.5	3	701	1	862
宿毛市	(宿毛市)	22	253.3	5	539	4	558
土佐清水市	(土佐清水市)	14	338.0	1	794	2	643
四万十市	(四万十市)	25	193.7	-	-	-	-
(中村市)	(中村市)	-	-	14	85	14	108
(西土佐村)	(西土佐村)	-	-	-	-	-	-
香南市	(香南市)	21	257.1	-	-	-	-
(赤岡町)	(赤岡町)	-	-	17	61	17	54
(香我美町)	(香我美町)	-	-	24	2	-	-
(野市町)	(野市町)	-	-	-	-	-	-
(夜吉村)	(夜吉村)	-	-	19	43	19	52
(香川美市)	(香川美市)	8	428.7	18	45	20	50
(土佐山田町)	(土佐山田町)	-	-	-	-	-	-
(香物北村)	(香物北村)	-	-	-	-	-	-
(香物北村)	(香物北村)	-	-	-	-	-	-
東洋町	(東洋町)	13	341.9	11	225	12	148
奈半利町	(奈半利町)	29	147.4	15	79	16	63
田野町	(田野町)	20	268.3	22	22	21	27
安田川村	(安田川村)	18	280.6	16	66	15	73
北馬路村	(北馬路村)	15	323.9	-	-	-	-
芸西村	(芸西村)	19	273.5	-	-	-	-
芸西村	(芸西村)	10	381.1	23	17	23	16
本山町	(本山町)	23	211.3	-	-	-	-
大豊町	(大豊町)	7	465.1	-	-	-	-
土佐川村	(土佐川村)	5	517.5	-	-	-	-
大川村	(大川村)	6	494.7	-	-	-	-
春野町	(春野町)	4	616.3	21	29	22	26
いの川村	(いの川村)	9	399.9	-	-	-	-
(本伊野北村)	(本伊野北村)	-	-	-	-	-	-
(伊吾北村)	(伊吾北村)	-	-	-	-	-	-
仁淀川町	(仁淀川町)	2	744.2	-	-	-	-
(池川村)	(池川村)	-	-	-	-	-	-
(吾川村)	(吾川村)	-	-	-	-	-	-
(仁淀村)	(仁淀村)	-	-	-	-	-	-
中土佐町	(中土佐町)	11	362.7	-	-	-	-
(中土佐町)	(中土佐町)	-	-	9	261	7	262
(大野見村)	(大野見村)	-	-	-	-	-	-
佐川町	(佐川町)	26	191.3	-	-	-	-
越知町	(越知町)	16	314.5	-	-	-	-
禰原村	(禰原村)	3	670.1	-	-	-	-
日高村	(日高村)	30	142.7	-	-	-	-
津野町	(津野町)	1	940.3	-	-	-	-
(東津野村)	(東津野村)	-	-	-	-	-	-
(葉山村)	(葉山村)	-	-	-	-	-	-
四万十町	(四万十町)	27	163.1	-	-	-	-
(窪川町)	(窪川町)	-	-	12	145	13	146
(大正町)	(大正町)	-	-	-	-	-	-
(十和田村)	(十和田村)	-	-	-	-	-	-
大三原村	(大三原村)	31	129.9	4	569	5	432
黒原町	(黒原町)	17	286.3	-	-	-	-
(佐賀町)	(佐賀町)	32	124.0	-	-	-	-
(大賀方町)	(大賀方町)	-	-	8	280	10	185
(大賀方町)	(大賀方町)	-	-	10	259	8	236
高知県			332.2		5,824		5,295
高知県							
年次資料所考							
資出備							
備考							

市 町 村 名	指 標 名	40. 財政規模		41. 財政力指数		42. 個人市町村民税	
		順位	1人当たり歳出決算額 円	順位		順位	1人当たり 円
高知市	(高知市)	32	408,587	1	0.602	1	38,630
(高知市)	(鏡村)	-	-	-	-	-	-
(土佐山村)	(土佐山村)	-	-	-	-	-	-
室戸市	(室戸市)	18	637,336	16	0.244	17	19,623
安芸市	(安芸市)	19	607,748	11	0.296	15	21,846
南国市	(南国市)	35	347,116	2	0.549	4	29,598
土佐市	(土佐市)	33	404,394	8	0.370	9	25,322
須崎市	(須崎市)	30	487,836	4	0.387	14	22,020
宿毛市	(宿毛市)	28	492,256	5	0.383	11	24,180
土佐清水市	(土佐清水市)	20	589,031	13	0.285	12	24,088
四万十市	(四万十市)	24	526,339	6	0.382	5	29,184
(中村市)	(中村市)	-	-	-	-	-	-
(西土佐村)	(西土佐村)	-	-	-	-	-	-
香南市	(香南市)	25	523,494	9	0.338	10	25,239
(赤岡町)	(赤岡町)	-	-	-	-	-	-
(香我美町)	(香我美町)	-	-	-	-	-	-
(野市町)	(野市町)	-	-	-	-	-	-
(夜吉村)	(夜吉村)	-	-	-	-	-	-
(香川美市)	(香川美市)	29	491,594	10	0.315	8	25,365
(土佐山田町)	(土佐山田町)	-	-	-	-	-	-
(香物部村)	(香物部村)	-	-	-	-	-	-
東洋町	(東洋町)	17	643,310	32	0.137	33	14,374
奈半利町	(奈半利町)	16	645,416	23	0.180	26	17,421
田野町	(田野町)	13	659,850	20	0.202	19	19,581
安田川村	(安田川村)	14	659,761	26	0.171	32	14,564
北馬路村	(北馬路村)	3	1,519,564	22	0.192	27	16,361
芸西村	(芸西村)	2	2,020,262	25	0.173	6	26,942
本山町	(本山町)	22	581,609	15	0.271	24	17,852
大豊町	(大豊町)	12	677,918	24	0.175	16	20,496
土佐川村	(土佐川村)	8	855,920	28	0.166	35	13,500
大佐川村	(大佐川村)	10	803,525	17	0.242	23	18,017
春野町	(春野町)	1	2,541,911	35	0.118	7	26,501
いの川村	(いの川村)	34	403,311	3	0.409	2	29,888
(本野北村)	(本野北村)	27	518,333	7	0.377	3	29,821
(伊吾北村)	(伊吾北村)	-	-	-	-	-	-
(吾北村)	(吾北村)	-	-	-	-	-	-
仁淀川町	(仁淀川町)	5	1,146,517	29	0.164	31	14,649
(池川村)	(池川村)	-	-	-	-	-	-
(吾川村)	(吾川村)	-	-	-	-	-	-
(仁淀村)	(仁淀村)	-	-	-	-	-	-
中土佐町	(中土佐町)	9	835,792	27	0.169	28	15,963
(中土佐町)	(中土佐町)	-	-	-	-	-	-
(大野見村)	(大野見村)	-	-	-	-	-	-
佐川町	(佐川町)	31	431,729	11	0.296	13	22,188
越知町	(越知町)	21	586,151	21	0.193	25	17,792
禰原町	(禰原町)	4	1,186,996	34	0.120	18	19,598
日高村	(日高村)	23	545,236	14	0.275	21	19,026
津野町	(津野町)	7	916,199	30	0.155	29	15,562
(東津野村)	(東津野村)	-	-	-	-	-	-
(葉山村)	(葉山村)	-	-	-	-	-	-
四万十町	(四万十町)	11	752,787	19	0.210	22	18,575
(窪川町)	(窪川町)	-	-	-	-	-	-
(大正町)	(大正町)	-	-	-	-	-	-
(十和村)	(十和村)	-	-	-	-	-	-
大月村	(大月村)	15	656,731	31	0.140	34	14,313
三原村	(三原村)	6	954,263	33	0.121	30	15,009
黒潮町	(黒潮町)	26	523,025	18	0.216	20	19,240
(佐賀町)	(佐賀町)	-	-	-	-	-	-
(大の方町)	(大の方町)	-	-	-	-	-	-
高知県			495,937		0.258		29,823
年次資料備考	平成17年度 市町村行財政の状況 県市町村振興課			平成17年度 市町村行財政の状況 県市町村振興課 3カ年平均指数(15-17)÷3		平成17年度 市町村行財政の状況 県市町村振興課	

市 町 村 名	指 標 名	4 3. 市町村税負担額		4 4. 小学校数		4 5. 中学校数	
		順位	1人当たり 円	順位	校	順位	校
高知市	(高知市)	1	129,195	1	43	1	26
(高鏡村)	(高鏡村)	-	-	-	-	-	-
(土佐山村)	(土佐山村)	-	-	-	-	-	-
室戸市	(室戸市)	24	66,628	11	10	3	7
安芸市	(安芸市)	13	82,848	8	12	8	6
南国市	(南国市)	4	117,603	6	14	8	6
土佐市	(土佐市)	15	79,267	11	10	13	3
須崎市	(須崎市)	7	104,923	14	9	8	6
宿毛市	(宿毛市)	10	93,572	8	12	3	7
土佐清水市	(土佐清水市)	18	72,947	5	15	3	7
四万十市	(四万十市)	8	97,543	2	29	2	14
(中村市)	(中村市)	-	-	-	-	-	-
(西土佐村)	(西土佐村)	-	-	-	-	-	-
香南市	(香南市)	12	83,991	16	8	11	4
(赤岡町)	(赤岡町)	-	-	-	-	-	-
(香我美町)	(香我美町)	-	-	-	-	-	-
(野市町)	(野市町)	-	-	-	-	-	-
(夜吉村)	(夜吉村)	-	-	-	-	-	-
(香川美市)	(香川美市)	14	80,193	11	10	11	4
(土佐山田町)	(土佐山田町)	-	-	-	-	-	-
(香物北町)	(香物北町)	-	-	-	-	-	-
(香物部村)	(香物部村)	-	-	-	-	-	-
東洋町	(東洋町)	35	44,355	24	3	18	2
奈半利町	(奈半利町)	28	61,851	27	2	26	1
田野町	(田野町)	17	75,811	31	1	26	1
安田川村	(安田川村)	29	61,347	27	2	18	2
北馬路村	(北馬路村)	2	124,753	31	1	26	1
馬芸西村	(馬芸西村)	5	116,134	27	2	18	2
芸西村	(芸西村)	16	77,311	31	1	26	1
本山町	(本山町)	23	67,016	24	3	18	2
大豊町	(大豊町)	25	65,516	14	9	13	3
土佐川村	(土佐川村)	6	108,411	16	8	26	1
大川村	(大川村)	3	120,360	31	1	26	1
春野町	(春野町)	11	92,213	27	2	26	1
いの川村	(いの川村)	9	95,259	4	20	3	7
(本伊野村)	(本伊野村)	-	-	-	-	-	-
(伊吾北村)	(伊吾北村)	-	-	-	-	-	-
仁淀川町	(仁淀川町)	19	71,883	18	6	13	3
(池川村)	(池川村)	-	-	-	-	-	-
(吾川村)	(吾川村)	-	-	-	-	-	-
(仁淀村)	(仁淀村)	-	-	-	-	-	-
中土佐町	(中土佐町)	31	56,185	18	6	13	3
(中土佐町)	(中土佐町)	-	-	-	-	-	-
(大野見村)	(大野見村)	-	-	-	-	-	-
佐川町	(佐川町)	21	68,920	23	4	13	3
越知町	(越知町)	27	64,126	18	6	18	2
禰原町	(禰原町)	26	65,077	22	5	26	1
日高村	(日高村)	22	67,764	24	3	18	2
津野町	(津野町)	32	51,786	18	6	18	2
(東津野村)	(東津野村)	-	-	-	-	-	-
(葉山村)	(葉山村)	-	-	-	-	-	-
四万十町	(四万十町)	20	70,763	3	21	3	7
(窪川町)	(窪川町)	-	-	-	-	-	-
(大正町)	(大正町)	-	-	-	-	-	-
(十和村)	(十和村)	-	-	-	-	-	-
大月村	(大月村)	34	44,722	7	13	26	1
黒原町	(黒原町)	33	51,571	31	1	26	1
(佐賀町)	(佐賀町)	30	58,665	8	12	18	2
(大佐方町)	(大佐方町)	-	-	-	-	-	-
高知県			102,862		310		142
高年資出備	次 料 所 考	平成17年度 市町村行財政の状況 県市町村振興課		平成18年5月1日 学校基本調査 県統計課		平成18年5月1日 学校基本調査 県統計課	

市 町 村 名	指 標 名	46. 高等学校数		47. 小学校児童数		48. 中学校生徒数	
		順位	校	順位	人	順位	人
高知市	(高知市)	1	16	1	18,649	1	10,562
(高鏡村)	(高鏡村)	-	-	-	-	-	-
(土佐山村)	(土佐山村)	-	-	-	-	-	-
室戸市	(室戸市)	12	1	14	754	13	420
安芸市	(安芸市)	5	2	11	1,022	8	638
南国市	(南国市)	2	4	2	2,870	2	1,135
土佐市	(土佐市)	5	2	5	1,463	9	609
須崎市	(須崎市)	3	3	9	1,292	4	827
宿毛市	(宿毛市)	5	2	6	1,392	7	664
土佐清水市	(土佐清水市)	12	1	13	823	12	445
四万十市	(四万十市)	3	3	3	2,095	3	1,105
(中村市)	(中村市)	-	-	-	-	-	-
(西土佐村)	(西土佐村)	-	-	-	-	-	-
香南市	(香南市)	12	1	4	1,974	4	827
(赤岡町)	(赤岡町)	-	-	-	-	-	-
(香我美町)	(香我美町)	-	-	-	-	-	-
(野市町)	(野市町)	-	-	-	-	-	-
(夜吉町)	(夜吉町)	-	-	-	-	-	-
(香川美市)	(香川美市)	5	2	8	1,335	10	595
(土佐山田町)	(土佐山田町)	-	-	-	-	-	-
(香物北町)	(香物北町)	-	-	-	-	-	-
(香物北村)	(香物北村)	-	-	-	-	-	-
東洋町	(東洋町)	-	-	30	148	30	67
奈半利町	(奈半利町)	-	-	26	176	29	77
田野町	(田野町)	12	1	27	158	31	66
安田川村	(安田川村)	-	-	30	148	28	84
北馬路村	(北馬路村)	-	-	34	70	33	33
馬芸西村	(馬芸西村)	-	-	32	79	34	32
芸西村	(芸西村)	-	-	23	214	23	141
本山町	(本山町)	12	1	29	151	27	96
大豊町	(大豊町)	-	-	28	156	26	107
土佐川村	(土佐川村)	-	-	25	195	24	116
大川村	(大川村)	-	-	35	8	35	15
春野町	(春野町)	12	1	12	895	16	331
いの川村	(いの川村)	5	2	7	1,367	6	753
(本伊野北村)	(本伊野北村)	-	-	-	-	-	-
(伊吾北村)	(伊吾北村)	-	-	-	-	-	-
仁淀川町	(仁淀川町)	12	1	21	288	21	169
(池川村)	(池川村)	-	-	-	-	-	-
(吾川村)	(吾川村)	-	-	-	-	-	-
(仁淀川村)	(仁淀川村)	-	-	-	-	-	-
中土佐町	(中土佐町)	12	1	17	424	17	220
(中土佐町)	(中土佐町)	-	-	-	-	-	-
(大野見村)	(大野見村)	-	-	-	-	-	-
佐川町	(佐川町)	12	1	15	665	14	387
越知町	(越知町)	-	-	22	287	22	167
禰原村	(禰原村)	12	1	24	209	25	114
日高野村	(日高野村)	-	-	19	338	19	177
津野町	(津野町)	-	-	18	344	18	202
(東津野村)	(東津野村)	-	-	-	-	-	-
(葉山村)	(葉山村)	-	-	-	-	-	-
四万十町	(四万十町)	5	2	10	1,036	11	538
(窪川町)	(窪川町)	-	-	-	-	-	-
(大正町)	(大正町)	-	-	-	-	-	-
(大正町)	(大正町)	-	-	-	-	-	-
大三原村	(大三原村)	12	1	20	309	20	175
黒潮町	(黒潮町)	5	2	33	76	32	48
(佐賀方町)	(佐賀方町)	-	-	16	644	15	353
(大佐賀方町)	(大佐賀方町)	-	-	-	-	-	-
高知県			51		42,054		22,295
高知県							
年次資料備考	平成18年5月1日 学校基本調査 県統計課			平成18年5月1日 学校基本調査 県統計課 学校所在地による		平成18年5月1日 学校基本調査 県統計課 学校所在地による	

市 町 村 名	指 標 名	49. 高等学校生徒数		50. 大学・短大等進学率		51. 公民館数	
		順位	人	順位	%	順位	館
高知市	(高知市)	1	11,813	1	52.3	1	23
(高鏡村)	(高鏡村)	-	-	-	-	-	-
(土佐山村)	(土佐山村)	-	-	-	-	-	-
室戸市	(室戸市)	10	405	12	19.8	14	3
安芸市	(安芸市)	6	726	4	37.6	2	19
南国市	(南国市)	2	2,259	7	26.6	5	15
土佐市	(土佐市)	9	410	8	26.5	12	4
須崎市	(須崎市)	3	1,368	3	41.6	8	7
宿毛市	(宿毛市)	5	853	9	23.7	10	6
土佐清水市	(土佐清水市)	14	287	10	21.6	12	4
四万十市	(四万十市)	4	1,065	2	46.5	10	6
(中村市)	(中村市)	-	-	-	-	-	-
(西土佐村)	(西土佐村)	-	-	-	-	-	-
香南市	(香南市)	17	102	-	-	3	16
(赤岡町)	(赤岡町)	-	-	-	-	-	-
(香我美町)	(香我美町)	-	-	-	-	-	-
(野市町)	(野市町)	-	-	-	-	-	-
(夜吉村)	(夜吉村)	-	-	-	-	-	-
(香川美市)	(香川美市)	7	593	5	28.6	6	14
(土佐山田町)	(土佐山田町)	-	-	-	-	-	-
(香物北町)	(香物北町)	-	-	-	-	-	-
(香物北村)	(香物北村)	-	-	-	-	-	-
東洋町	(東洋町)	-	-	-	-	18	2
奈半利町	(奈半利町)	-	-	-	-	-	-
安野町	(安野町)	18	91	14	19.1	-	-
北川村	(北川村)	-	-	-	-	22	1
馬路村	(馬路村)	-	-	-	-	18	2
芸西村	(芸西村)	-	-	-	-	22	1
本山町	(本山町)	16	137	6	27.5	18	2
大豊町	(大豊町)	-	-	-	-	7	13
土佐川町	(土佐川町)	-	-	-	-	-	-
大野町	(大野町)	11	375	19	8.2	3	16
春野町	(春野町)	8	568	16	11.8	8	7
(本伊野村)	(本伊野村)	-	-	-	-	-	-
(伊吾北村)	(伊吾北村)	-	-	-	-	-	-
仁淀川町	(仁淀川町)	21	66	20	6.3	18	2
(池川村)	(池川村)	-	-	-	-	-	-
(吾川村)	(吾川村)	-	-	-	-	-	-
(仁淀川村)	(仁淀川村)	-	-	-	-	-	-
中土佐町	(中土佐町)	22	32	15	16.7	22	1
(中土佐町)	(中土佐町)	-	-	-	-	-	-
(大野見村)	(大野見村)	-	-	-	-	-	-
佐川町	(佐川町)	13	321	18	8.8	22	1
越知町	(越知町)	-	-	-	-	-	-
禰原村	(禰原村)	19	89	13	19.5	-	-
日高村	(日高村)	-	-	-	-	14	3
津野町	(津野町)	-	-	-	-	-	-
(東津野村)	(東津野村)	-	-	-	-	-	-
(葉山村)	(葉山村)	-	-	-	-	-	-
四万十町	(四万十町)	12	337	11	20.8	14	3
(窪川町)	(窪川町)	-	-	-	-	-	-
(大正町)	(大正町)	-	-	-	-	-	-
(大正町)	(大正町)	-	-	-	-	-	-
大三原町	(大三原町)	20	71	20	6.3	14	3
黒潮町	(黒潮町)	15	185	17	9.3	22	1
(佐賀町)	(佐賀町)	-	-	-	-	-	-
(大賀町)	(大賀町)	-	-	-	-	-	-
高知県			22,153		40.8		175
高年資出備	次 料 所 考	平成18年5月1日 学校基本調査 県統計課 学校所在地による		平成18年5月1日 学校基本調査 県統計課 学校所在地による		平成17年度 市町村行財政の状況 県市町村振興課	

市 町 村 名	指 標 名	5 2. 図書館数		5 3. 体育館数		5 4. 労働力率	
		順位	館	順位	館	順位	%
高知市	(高知市)	1	6	9	3	28	57.56
(高鏡村)	(高鏡村)	-	-	-	-	-	-
(土佐山村)	(土佐山村)	-	-	-	-	-	-
室戸市	(室戸市)	5	1	15	1	42	51.04
安芸市	(安芸市)	5	1	2	5	9	60.99
南国市	(南国市)	5	1	1	6	19	59.23
土佐市	(土佐市)	2	3	15	1	13	59.97
須崎市	(須崎市)	5	1	3	4	22	58.83
宿毛市	(宿毛市)	5	1	9	3	21	58.85
土佐清水市	(土佐清水市)	5	1	15	1	38	53.14
四万十市	(四万十市)	5	1	12	2	12	59.97
(中村市)	(中村市)	-	-	-	-	-	-
(西土佐村)	(西土佐村)	-	-	-	-	-	-
香南市	(香南市)	3	2	3	4	-	-
(赤岡町)	(赤岡町)	-	-	-	-	37	53.16
(香我美町)	(香我美町)	-	-	-	-	2	66.72
(野市町)	(野市町)	-	-	-	-	4	63.60
(夜吉町)	(夜吉町)	-	-	-	-	6	62.22
(香川村)	(香川村)	-	-	-	-	29	57.53
(土佐山田町)	(土佐山田町)	3	2	3	4	-	-
(香北町)	(香北町)	-	-	-	-	30	57.52
(香物部村)	(香物部村)	-	-	-	-	14	59.88
(香物部村)	(香物部村)	-	-	-	-	43	48.38
東洋町	(東洋町)	5	1	15	1	41	51.68
奈半利町	(奈半利町)	-	-	-	-	39	52.77
田野町	(田野町)	-	-	15	1	20	58.93
安田町	(安田町)	-	-	-	-	17	59.72
北川村	(北川村)	-	-	15	1	5	62.76
馬路村	(馬路村)	-	-	-	-	10	60.81
芸西村	(芸西村)	5	1	15	1	8	60.99
本山町	(本山町)	-	-	15	1	32	57.19
大豊町	(大豊町)	-	-	-	-	44	48.05
土佐川町	(土佐川町)	5	1	15	1	34	56.33
大川村	(大川村)	-	-	15	1	16	59.76
春野町	(春野町)	5	1	-	-	7	61.40
いの川村	(いの川村)	5	1	12	2	25	58.39
(本伊野村)	(本伊野村)	-	-	-	-	-	-
(伊吾北村)	(伊吾北村)	-	-	-	-	-	-
仁淀川町	(仁淀川町)	-	-	12	2	45	45.02
(池川村)	(池川村)	-	-	-	-	-	-
(吾川村)	(吾川村)	-	-	-	-	-	-
(仁淀川村)	(仁淀川村)	-	-	-	-	-	-
中土佐町	(中土佐町)	-	-	3	4	-	-
(中土佐町)	(中土佐町)	-	-	-	-	26	58.23
(大野見村)	(大野見村)	-	-	-	-	11	60.41
佐川町	(佐川町)	5	1	15	1	24	58.53
越知町	(越知町)	-	-	15	1	35	53.90
禰原村	(禰原村)	-	-	3	4	1	68.63
日高村	(日高村)	-	-	-	-	27	58.16
津野町	(津野町)	-	-	3	4	31	57.38
(東津野村)	(東津野村)	-	-	-	-	-	-
(葉山村)	(葉山村)	-	-	-	-	-	-
四万十町	(四万十町)	5	1	9	3	-	-
(窪川町)	(窪川町)	-	-	-	-	18	59.37
(大正町)	(大正町)	-	-	-	-	36	53.83
(十和田村)	(十和田村)	-	-	-	-	3	64.33
大三原村	(大三原村)	-	-	-	-	40	52.30
黒潮町	(黒潮町)	5	1	-	-	33	56.95
(佐賀町)	(佐賀町)	-	-	-	-	15	59.83
(大東方町)	(大東方町)	-	-	-	-	23	58.75
高知県			28		62		57.98
高年資出備	次 料 所 考	平成17年度 市町村行財政の状況 県市町村振興課		平成17年度 市町村行財政の状況 県市町村振興課		平成17年10月1日 国勢調査 総務省統計局 労働力人口/15歳以上人口×100	

市 町 村 名	指 標 名	5 5. 第1次産業就業者比率		5 6. 第2次産業就業者比率		5 7. 第3次産業就業者比率	
		順位	%	順位	%	順位	%
高知市		45	2.6	37	17.2	1	77.7
(高知市)			-		-		-
(鏡村)			-		-		-
(土佐山村)			-		-		-
室戸市		29	20.0	27	20.0	14	59.8
安芸市		19	26.7	43	15.8	17	57.5
南国市		40	14.2	23	20.4	7	64.3
土佐市		26	22.2	28	20.0	18	57.4
須崎市		28	21.0	31	19.8	15	59.2
宿毛市		38	15.1	22	20.8	8	63.9
土佐清水市		35	16.0	33	19.3	5	64.6
四万十市		41	11.3	35	18.0	3	70.5
(中村市)			-		-		-
(西土佐村)			-		-		-
香南市			-		-		-
(赤岡町)		44	6.0	17	23.4	2	70.6
(香我美町)		7	34.4	29	19.9	40	45.7
(野市町)		37	15.3	25	20.1	6	64.3
(夜須町)		11	29.9	44	14.8	24	54.9
(吉川村)		14	28.0	38	16.7	23	55.3
(香土佐山田町)		33	17.3	30	19.8	9	62.7
(香物北町)		10	30.7	26	20.1	31	49.1
(物部村)		8	32.1	19	22.1	39	45.8
東洋町		16	27.8	10	25.7	35	46.3
奈半利町		32	17.8	21	21.1	10	61.1
田野町		27	22.1	24	20.2	16	57.7
安田町		5	37.6	41	16.1	36	46.2
北川村		3	40.3	36	17.9	42	41.8
馬路村		17	27.6	9	26.6	38	45.9
芸西村		1	42.1	45	12.6	41	45.1
本山町		21	25.4	34	18.9	21	55.8
大豊町		22	25.2	4	28.4	34	46.3
土佐川町		20	25.8	20	21.6	27	52.4
大川村		23	24.2	6	27.8	32	47.7
春野町		25	22.2	40	16.2	11	61.0
いのの川村		43	8.9	18	22.5	4	67.8
(本伊野村)			-		-		-
(伊吾北村)			-		-		-
仁淀川町		39	14.8	1	35.7	29	49.5
(池川村)			-		-		-
(吾川村)			-		-		-
(仁淀村)			-		-		-
中土佐町			-		-		-
(中土佐町)		31	18.6	11	25.7	22	55.7
(大野見村)		4	38.5	8	26.8	44	34.8
佐川町		34	16.1	16	23.5	13	60.3
越知町		36	15.9	7	27.7	20	56.3
禰原町		6	35.4	5	28.1	43	36.5
日高村		42	10.3	3	28.4	12	60.8
津野町		24	23.1	2	30.7	37	46.0
(東津野村)			-		-		-
(葉山村)			-		-		-
四万十町			-		-		-
(窪川町)		15	28.0	32	19.5	26	52.5
(大正町)		30	18.7	12	25.0	19	56.3
(十和村)		2	41.0	13	24.0	45	34.8
大三原町		9	32.0	42	16.0	28	52.0
黒原潮町		18	26.9	15	23.7	30	49.4
(佐賀町)		12	29.0	14	23.8	33	47.1
(大の方町)		13	28.9	39	16.6	25	54.6
高知県			12.7		19.2		66.9
高年資出備	次 料 所 考	平成17年10月1日 国勢調査 総務省統計局		平成17年10月1日 国勢調査 総務省統計局		平成17年10月1日 国勢調査 総務省統計局	

市 町 村 名	指 標 名	58. 完全失業率		59. 雇用者比率		60. 女性就業者比率	
		順位	%	順位	%	順位	%
高知市	(高知市)	13	8.35	1	83.9	28	45.8
(高鏡村)	(高鏡村)	-	-	-	-	-	-
(土佐山村)	(土佐山村)	-	-	-	-	-	-
室戸市	(室戸市)	4	11.93	18	69.1	42	37.2
安芸市	(安芸市)	25	6.91	33	62.4	6	50.2
南国市	(南国市)	24	6.98	5	76.2	13	48.4
土佐市	(土佐市)	10	8.95	24	66.9	19	47.2
須崎市	(須崎市)	11	8.79	25	66.8	27	45.9
宿毛市	(宿毛市)	7	10.22	15	70.2	31	45.1
土佐清水市	(土佐清水市)	9	9.22	14	70.4	37	40.3
四万十市	(四万十市)	15	7.65	9	73.5	15	47.8
(中村市)	(中村市)	-	-	-	-	-	-
(西土佐村)	(西土佐村)	-	-	-	-	-	-
香南市	(香南市)	-	-	-	-	-	-
(赤岡町)	(赤岡町)	3	12.90	2	80.3	39	39.7
(香我美町)	(香我美町)	39	4.45	36	60.7	1	55.7
(野市町)	(野市町)	29	6.19	7	75.4	5	51.8
(夜須町)	(夜須町)	38	4.53	35	61.8	3	52.6
(吉川村)	(吉川村)	2	14.45	27	65.0	32	44.7
(香川美市)	(香川美市)	-	-	-	-	-	-
(土佐山田町)	(土佐山田町)	21	7.29	13	71.4	10	49.3
(香北町)	(香北町)	34	5.46	32	62.4	9	49.6
(物部村)	(物部村)	35	5.15	39	58.3	40	39.6
東洋町	(東洋町)	1	14.90	37	60.2	45	32.7
奈半利町	(奈半利町)	5	11.70	23	67.1	38	40.2
田野町	(田野町)	12	8.50	31	62.8	20	47.1
安田町	(安田町)	23	7.25	43	53.5	14	48.0
北川村	(北川村)	41	4.25	41	54.9	8	49.8
馬路村	(馬路村)	43	3.41	8	74.6	17	47.7
芸西村	(芸西村)	40	4.43	42	53.8	7	50.1
本山町	(本山町)	19	7.42	22	67.4	30	45.6
大豊町	(大豊町)	32	5.61	28	64.7	41	38.3
土佐川村	(土佐川村)	42	3.41	26	66.3	33	44.6
大川村	(大川村)	31	5.78	6	75.8	22	46.8
春野町	(春野町)	18	7.42	19	68.4	11	48.9
いのの川村	(いのの川村)	26	6.74	3	79.3	26	46.5
(本伊野町)	(本伊野町)	-	-	-	-	-	-
(伊吾北村)	(伊吾北村)	-	-	-	-	-	-
(仁淀川町)	(仁淀川町)	30	5.91	16	69.8	44	33.2
(池川村)	(池川村)	-	-	-	-	-	-
(吾川村)	(吾川村)	-	-	-	-	-	-
(仁淀村)	(仁淀村)	-	-	-	-	-	-
中土佐町	(中土佐町)	-	-	-	-	-	-
(中土佐町)	(中土佐町)	22	7.25	20	67.4	24	46.6
(大野見村)	(大野見村)	45	2.64	45	52.5	12	48.8
佐川町	(佐川町)	27	6.52	12	72.4	18	47.4
越知町	(越知町)	17	7.45	17	69.2	36	42.1
禰原村	(禰原村)	33	5.55	40	57.4	4	52.0
日高村	(日高村)	8	10.21	4	77.4	21	46.9
津野町	(津野町)	37	4.57	21	67.4	29	45.6
(東津野村)	(東津野村)	-	-	-	-	-	-
(葉山村)	(葉山村)	-	-	-	-	-	-
四万十町	(四万十町)	-	-	-	-	-	-
(窪川町)	(窪川町)	28	6.20	34	62.0	16	47.7
(大正町)	(大正町)	36	4.85	10	73.2	35	43.5
(十和村)	(十和村)	44	2.79	44	52.5	2	54.6
大三原村	(大三原村)	6	10.47	29	64.2	43	35.7
黒原潮町	(黒原潮町)	20	7.30	30	63.6	34	43.9
(佐賀町)	(佐賀町)	16	7.54	11	72.9	25	46.6
(大の方町)	(大の方町)	14	7.70	38	59.4	23	46.7
高知県			7.92		75.3		46.1
年資出備	次 料 所 考	平成17年10月1日 国勢調査 総務省統計局 完全失業者/労働力人口×100		平成17年10月1日 国勢調査 総務省統計局 雇用者/就業者×100		平成17年10月1日 国勢調査 総務省統計局 女性就業者/15歳以上女性人口×100	

市 町 村 名	指 標 名	6 1. 老人クラブ数		6 2. 老人クラブ会員数		6 3. 老人ホーム数	
		順位	クラブ	順位	60歳以上人口千人当たり 人	順位	箇所
高 知 市	市	1	210	31	121.9	1	16
(高 知 市)		-	-	-	-	-	-
(鏡 村)		-	-	-	-	-	-
(土 佐 山 村)		-	-	-	-	-	-
室 戸 市	市	19	23	30	126.5	18	1
安 芸 市	市	10	47	18	245.4	3	5
南 国 市	市	2	85	21	221.7	2	6
土 佐 市	市	18	25	32	119.6	18	1
須 崎 市	市	16	28	34	92.4	18	1
宿 毛 市	市	9	49	15	264.3	6	3
土 佐 水 市	市	10	47	20	233.3	18	1
四 万 十 市	市	4	68	19	239.8	5	4
(中 村 市)		-	-	-	-	-	-
(西 土 佐 村)		-	-	-	-	-	-
香 南 市	市	5	64	22	221.4	3	5
(赤 岡 町)		-	-	-	-	-	-
(香 我 美 町)		-	-	-	-	-	-
(野 市 町)		-	-	-	-	-	-
(夜 須 町)		-	-	-	-	-	-
(吉 川 村)		-	-	-	-	-	-
香 美 市	市	6	58	27	178.9	6	3
(土 佐 山 田 町)		-	-	-	-	-	-
(香 北 町)		-	-	-	-	-	-
(物 部 村)		-	-	-	-	-	-
東 洋 町	町	27	12	25	198.2	-	-
奈 半 利 町	町	28	7	23	203.2	18	1
田 野 町	町	28	7	9	312.3	-	-
安 田 町	町	28	7	24	203.0	-	-
北 川 村	村	32	5	13	288.8	-	-
馬 路 村	村	33	2	29	164.2	-	-
芸 西 村	村	31	6	33	110.9	18	1
本 山 町	町	22	16	10	309.1	18	1
大 豊 町	町	25	14	16	259.3	10	2
土 佐 町	町	22	16	3	444.1	18	1
大 川 村	村	33	2	6	396.1	-	-
春 野 町	町	13	33	11	308.3	10	2
い の 川 村	村	7	52	14	269.3	10	2
(本 伊 野 村)		-	-	-	-	-	-
(伊 吾 野 北 村)		-	-	-	-	-	-
仁 淀 川 町	町	17	27	4	434.1	10	2
(池 川 町)		-	-	-	-	-	-
(吾 川 村)		-	-	-	-	-	-
(仁 淀 村)		-	-	-	-	-	-
中 土 佐 町	町	20	21	26	192.7	10	2
(中 土 佐 町)		-	-	-	-	-	-
(大 野 見 村)		-	-	-	-	-	-
佐 川 町	町	12	35	17	259.0	18	1
越 知 町	町	26	13	28	178.6	10	2
禰 原 町	町	22	16	8	344.6	18	1
日 高 村	村	21	20	2	464.5	10	2
津 野 町	町	13	33	5	425.5	6	3
(東 津 野 村)		-	-	-	-	-	-
(葉 山 村)		-	-	-	-	-	-
四 万 十 町	町	3	80	12	306.8	6	3
(窪 川 町)		-	-	-	-	-	-
(大 正 町)		-	-	-	-	-	-
(十 和 村)		-	-	-	-	-	-
大 月 町	町	15	32	1	576.2	18	1
三 原 村	村	-	-	-	-	18	1
黒 潮 町	町	8	50	7	385.5	10	2
(佐 賀 町)		-	-	-	-	-	-
(大 方 町)		-	-	-	-	-	-
高 知 県			1,210		200.8		76
高 年 資 出 備	次 料 所 考	平成18年4月1日 県老人クラブ連合会資料 県老人クラブ連合会		平成18年4月1日 県老人クラブ連合会資料 県老人クラブ連合会 老人クラブ会員数/60歳以上国勢調 査人口×1000		平成18年4月1日現在 健康福祉行政の概要 県健康福祉企画課 介護老人ホーム・特別介護老人ホーム・軽 費老人ホーム(A型)・ケアハウス	

市 町 村 名	指 標 名	64. 老齢福祉年金受給権者数		65. 国民年金被保険者数		66. 国民年金支給額	
		順位	人	順位	人口千人当たり	順位	受給者1人当たり 千円
高知市		1	189	13	236	22	619.9
(高知市)		-	-	-	-	-	-
(鏡村)		-	-	-	-	-	-
(土佐山村)		-	-	-	-	-	-
室戸市		6	24	4	262	33	573.9
安芸市		11	17	7	254	20	621.3
南国市		3	36	19	224	7	646.7
土佐市		5	28	10	242	15	633.6
須崎市		9	19	9	248	28	601.5
宿毛市		23	8	5	261	29	599.1
土佐清水市		15	13	11	240	27	602.4
四万十市		2	43	18	225	26	608.5
(中村市)		-	-	-	-	-	-
(西土佐村)		-	-	-	-	-	-
香南市		6	24	15	233	12	640.2
(赤岡町)		-	-	-	-	-	-
(香我美町)		-	-	-	-	-	-
(野市町)		-	-	-	-	-	-
(夜吉町)		-	-	-	-	-	-
(香川村)		-	-	-	-	-	-
(土佐山田町)		12	16	22	211	10	644.7
(香北町)		-	-	-	-	-	-
(香物部村)		-	-	-	-	-	-
東洋町		28	4	1	281	34	571.5
奈半利町		23	8	12	236	32	588.8
田野町		26	5	24	208	18	628.0
安田川村		32	1	14	234	17	629.1
北馬路村		-	-	21	214	4	667.6
馬芸西村		29	3	34	134	2	689.1
芸西村		25	6	3	267	25	609.7
本山町		21	9	30	171	14	638.1
大豊町		17	10	33	143	8	645.9
土佐川村		17	10	29	177	5	655.7
大川村		32	1	35	130	1	696.9
春野町		16	12	8	249	19	625.9
いの川村		4	31	20	216	9	645.6
(本伊野村)		-	-	-	-	-	-
(伊野北村)		-	-	-	-	-	-
(仁淀川町)		6	24	32	162	6	649.8
(池川村)		-	-	-	-	-	-
(吾川村)		-	-	-	-	-	-
(仁淀川村)		-	-	-	-	-	-
中土佐町		17	10	17	226	31	591.9
(中土佐町)		-	-	-	-	-	-
(大野見村)		-	-	-	-	-	-
佐川町		13	15	23	210	13	640.0
越知町		14	14	28	199	16	633.2
禰原村		26	5	31	170	3	668.5
日高村		31	2	26	206	11	641.5
津野町		21	9	25	206	21	620.3
(東津野村)		-	-	-	-	-	-
(葉山村)		-	-	-	-	-	-
四万十町		10	18	16	227	24	611.8
(窪川町)		-	-	-	-	-	-
(大正町)		-	-	-	-	-	-
(大和村)		-	-	-	-	-	-
大月村		29	3	2	279	35	562.9
三原村		32	1	27	205	23	616.6
黒潮町		17	10	6	259	30	592.8
(佐賀町)		-	-	-	-	-	-
(大賀方町)		-	-	-	-	-	-
高知県			628		232		621.7
高知県	次 資 出 備	平成18年3月31日現在 社会保険事業概況 高知社会保険事務局		平成18年3月31日現在 社会保険事業概況 高知社会保険事務局		平成18年3月31日現在 社会保険事業概況 高知社会保険事務局	

市 町 村 名	指 標 名	67. 公営住宅等数		68. 水道普及率		69. ごみ総排出量	
		順位	人口千人当たり 戸	順位	%	順位	人口千人当たり t
高知市		29	14.50	9	95.4	2	446.9
(高知市)		-	-	-	-	-	-
(鏡村)		-	-	-	-	-	-
(土佐山村)		-	-	-	-	-	-
室戸市		7	33.95	14	93.7	3	429.0
安芸市		10	30.15	7	96.3	19	361.2
南国市		27	16.79	17	90.7	23	337.2
土佐市		31	9.74	22	87.4	14	374.9
須崎市		14	28.62	19	87.8	21	353.5
宿毛市		28	15.78	6	97.2	16	373.7
土佐清水市		22	20.92	8	96.2	1	452.5
四万十市		34	6.83	23	86.3	-	-
(中村市)		-	-	-	-	5	419.0
(西土佐村)		-	-	-	-	32	290.5
香南市		9	31.57	4	98.8	-	-
(赤岡町)		-	-	-	-	7	401.8
(香我美町)		-	-	-	-	12	377.2
(野市町)		-	-	-	-	30	313.5
(夜吉町)		-	-	-	-	29	314.4
(香川村)		-	-	-	-	17	371.7
香川市		33	8.68	24	86.1	-	-
(土佐山田町)		-	-	-	-	26	325.0
(香北町)		-	-	-	-	41	244.4
(香物部村)		-	-	-	-	40	246.0
東洋町		18	25.64	13	93.7	24	336.5
奈半利町		2	66.48	10	94.1	6	408.8
田野町		24	17.87	2	99.2	4	424.3
安田町		6	35.85	12	94.0	33	279.6
北川村		16	26.42	31	59.6	34	268.2
馬路村		3	59.57	5	98.5	13	376.4
芸西村		12	29.83	3	98.9	20	355.4
本山町		4	57.81	26	83.6	18	362.1
大豊町		23	19.16	32	57.6	44	239.4
土佐町		5	41.36	21	87.6	11	377.3
大川村		1	133.47	35	32.7	48	155.4
春野町		32	8.76	18	90.4	28	316.3
いの川町		35	6.23	25	85.6	31	305.1
(本伊野村)		-	-	-	-	-	-
(伊野北村)		-	-	-	-	-	-
(仁淀川町)		15	28.07	33	47.6	-	-
(池川村)		-	-	-	-	37	260.3
(吾川村)		-	-	-	-	27	317.3
(仁淀川村)		-	-	-	-	36	260.8
中土佐町		25	17.32	29	69.8	-	-
(中土佐町)		-	-	-	-	8	392.9
(大野見村)		-	-	-	-	42	244.2
佐川町		20	23.13	27	81.2	15	374.6
越知町		13	28.63	28	80.3	9	391.6
禰原町		8	33.04	34	45.6	47	194.8
日高村		17	25.95	20	87.8	38	258.5
津野町		26	17.20	30	63.0	45	213.0
(東津野村)		-	-	-	-	-	-
(葉山村)		-	-	-	-	-	-
四万十町		19	25.19	15	93.3	-	-
(窪川町)		-	-	-	-	10	390.9
(大正町)		-	-	-	-	43	242.6
(十和村)		-	-	-	-	46	198.5
大月村		30	13.04	16	91.9	39	254.9
三原村		21	22.01	1	99.6	35	263.0
黒潮町		11	29.85	11	94.0	-	-
(佐賀町)		-	-	-	-	22	347.9
(大の方町)		-	-	-	-	25	335.7
高知県			17.94		91.2		389.5
高知県	次 資 出 備	平成17年度 市町村行財政の状況 県市町村振興課		平成18年3月31日現在 高知県の水道 県食品・衛生課 平成18年3月31日現在給水人口/平成18 年4月1日現在住民基本台帳人口×100		平成16年度 県廃棄物対策課資料 県廃棄物対策課	

市 町 村 名	指 標 名	70. 旅券申請件数		71. 市町村道改良率		72. 市町村道舗装率	
		順位	人口千人当たり 件	順位	%	順位	%
高知市		1	20.97	6	60.4	10	89.8
(高知市)		-	-	-	-	-	-
(鏡村)		-	-	-	-	-	-
(土佐山村)		-	-	-	-	-	-
室戸市		25	9.95	17	42.7	18	84.2
安芸市		18	11.89	27	35.0	25	78.9
南国市		4	19.17	15	45.4	11	89.2
土佐市		12	14.69	35	29.8	9	90.1
須崎市		5	17.13	28	34.3	28	75.7
宿毛市		20	11.07	14	47.3	17	84.7
土佐清水市		21	10.71	7	59.0	4	96.5
四万十市		14	13.87	-	-	-	-
(中村市)		-	-	25	36.7	27	77.8
(西土佐村)		-	-	12	49.8	32	72.4
香南市		10	15.21	-	-	-	-
(赤岡町)		-	-	2	72.1	1	99.9
(香我美町)		-	-	11	52.6	37	66.6
(野市町)		-	-	3	71.9	5	92.7
(夜吉町)		-	-	30	33.2	23	81.5
(香川美市)		8	16.26	1	79.9	2	98.8
(土佐山田町)		-	-	21	39.7	7	92.1
(香北町)		-	-	44	20.3	8	91.4
(香物部村)		-	-	34	30.5	45	52.5
東洋町		24	10.04	9	57.2	15	85.8
奈半利町		28	9.12	38	28.1	44	54.3
田野町		31	7.73	19	40.1	36	67.2
安田川村		19	11.53	26	36.6	5	92.7
北馬路村		35	4.06	23	38.4	33	69.9
芸西村		27	9.40	10	55.0	48	43.2
芸西村		30	7.84	16	44.8	19	83.3
本山町		32	6.63	39	26.6	26	78.6
大豊町		23	10.20	43	23.1	29	75.3
土佐川村		34	6.04	20	40.0	30	74.0
大川村		11	14.87	40	24.2	46	50.8
春野町		2	20.25	37	29.2	35	67.9
いのの川村		7	16.88	35	29.8	14	86.2
(本伊野北村)		-	-	-	-	-	-
(伊野北村)		-	-	-	-	-	-
(仁淀川町)		29	8.30	-	-	-	-
(池川村)		-	-	32	32.5	34	68.7
(吾川村)		-	-	47	14.7	43	57.8
(仁淀村)		-	-	33	31.6	21	82.1
中土佐町		16	12.38	-	-	-	-
(中土佐町)		-	-	41	24.1	41	60.3
(大野見村)		-	-	24	37.9	40	60.7
佐川町		9	16.20	42	23.4	31	73.6
越知町		26	9.49	18	40.8	13	86.6
禰原村		17	12.11	48	3.6	47	46.5
日高村		15	13.06	22	38.5	24	81.4
津野町		13	14.14	8	57.3	16	85.0
(東津野村)		-	-	-	-	-	-
(葉山村)		-	-	-	-	-	-
四万十町		22	10.23	-	-	-	-
(窪川町)		-	-	13	48.3	22	81.8
(大正町)		-	-	29	33.7	38	65.4
(十和村)		-	-	46	15.3	42	59.7
大月村		33	6.06	45	18.5	20	82.7
三原村		3	19.91	5	61.9	39	63.2
黒潮町		6	16.89	-	-	-	-
(佐賀町)		-	-	4	62.4	12	87.3
(大賀方町)		-	-	31	32.7	3	97.3
高知県			16.99		39.6		79.8
高知県	次 資 出 備	平成18年中 旅券発給状況 県国際交流課 平成17年国勢調査人口を使用。		平成17年4月1日現在 高知県の道路状況 県道路課		平成17年4月1日現在 高知県の道路状況 県道路課	

市 町 村 名	指 標 名	7 3. 自家用車数			7 4. 交通事故発生件数			7 5. 交通事故死傷者数		
		順位	1世帯当たり	台	順位	人口千人当たり	件	順位	人口千人当たり	人
高 知 市	(高 知 市)	35	1.4	-	-	-	-	-	-	-
(鏡 村)	(鏡 村)	-	-	5	7.83	7	8.88	-	-	-
(土 佐 山 村)	(土 佐 山 村)	-	-	45	1.91	46	1.91	-	-	-
室 戸 市	(土 佐 山 村)	-	-	18	4.82	21	5.62	-	-	-
安 芸 市	室 戸 市	33	1.5	32	3.46	32	4.02	-	-	-
南 国 市	安 芸 市	25	1.7	7	7.07	5	9.66	-	-	-
土 佐 市	南 国 市	16	1.8	6	7.28	6	8.98	-	-	-
須 崎 市	土 佐 市	11	1.9	9	6.18	9	7.66	-	-	-
宿 毛 市	須 崎 市	22	1.8	19	4.73	24	5.33	-	-	-
土 佐 市	宿 毛 市	14	1.9	14	5.54	8	7.67	-	-	-
四 万 十 市	土 佐 市	34	1.4	36	3.07	34	3.87	-	-	-
(中 村 市)	四 万 十 市	12	1.9	-	-	-	-	-	-	-
(西 土 佐 村)	(中 村 市)	-	-	15	5.43	13	6.88	-	-	-
香 南 市	(西 土 佐 村)	-	-	41	2.21	43	2.21	-	-	-
(赤 岡 町)	香 南 市	17	1.8	-	-	-	-	-	-	-
(香 我 美 町)	(赤 岡 町)	-	-	1	11.34	1	14.62	-	-	-
(野 市 町)	(香 我 美 町)	-	-	29	3.92	28	5.17	-	-	-
(夜 吉 村)	(野 市 町)	-	-	4	8.24	4	10.01	-	-	-
(香 川 美 市)	(夜 吉 村)	-	-	12	5.65	15	6.83	-	-	-
(土 佐 山 田 町)	(香 川 美 市)	26	1.7	2	9.39	3	10.87	-	-	-
(香 物 部 村)	(土 佐 山 田 町)	-	-	8	6.46	10	7.55	-	-	-
東 洋 町	(香 物 部 村)	-	-	31	3.48	25	5.31	-	-	-
奈 半 利 町	東 洋 町	32	1.5	44	2.02	41	3.17	-	-	-
田 野 町	奈 半 利 町	31	1.5	22	4.43	26	5.21	-	-	-
安 田 川 村	田 野 町	29	1.7	25	4.31	22	5.55	-	-	-
北 馬 芸 村	安 田 川 村	19	1.8	17	4.82	23	5.42	-	-	-
本 山 町	北 馬 芸 村	3	2.2	-	-	-	-	-	-	-
大 山 町	本 山 町	4	2.2	21	4.51	18	6.32	-	-	-
土 佐 町	大 山 町	13	1.9	3	8.83	2	11.22	-	-	-
大 川 村	土 佐 町	18	1.8	40	2.50	40	3.19	-	-	-
春 野 町	大 川 村	30	1.6	24	4.36	11	7.32	-	-	-
い の 川 村	春 野 町	7	2.0	38	2.95	38	3.59	-	-	-
(本 伊 吾 北 村)	い の 川 村	2	2.3	28	3.98	33	3.98	-	-	-
(仁 淀 川 町)	(本 伊 吾 北 村)	10	2.0	10	5.82	12	7.29	-	-	-
(池 吾 川 村)	(仁 淀 川 町)	24	1.8	11	5.73	14	6.88	-	-	-
(仁 淀 川 村)	(池 吾 川 村)	-	-	-	-	-	-	-	-	-
中 土 佐 町	(仁 淀 川 村)	21	1.8	-	-	-	-	-	-	-
(中 土 佐 町)	中 土 佐 町	-	-	49	0.88	49	0.88	-	-	-
(大 野 見 村)	(中 土 佐 町)	-	-	27	4.17	27	5.21	-	-	-
佐 川 町	(大 野 見 村)	-	-	43	2.02	45	2.02	-	-	-
越 知 町	佐 川 町	15	1.9	20	4.68	20	5.65	-	-	-
禰 原 町	越 知 町	23	1.8	39	2.83	42	2.98	-	-	-
日 高 村	禰 原 町	9	2.0	48	1.08	48	1.08	-	-	-
津 野 町	日 高 村	5	2.2	13	5.63	17	6.66	-	-	-
(東 津 野 村)	津 野 町	6	2.1	-	-	-	-	-	-	-
(葉 山 村)	(東 津 野 村)	-	-	37	2.97	31	4.45	-	-	-
四 万 十 町	(葉 山 村)	-	-	42	2.10	39	3.27	-	-	-
(窪 川 町)	四 万 十 町	8	2.0	-	-	-	-	-	-	-
(大 正 町)	(窪 川 町)	-	-	23	4.40	16	6.71	-	-	-
(十 和 村)	(大 正 町)	-	-	35	3.14	37	3.77	-	-	-
大 月 町	(十 和 村)	-	-	46	1.49	44	2.09	-	-	-
三 原 村	大 月 町	27	1.7	34	3.18	36	3.79	-	-	-
黒 潮 町	三 原 村	1	2.3	33	3.22	29	4.83	-	-	-
(佐 賀 町)	黒 潮 町	20	1.8	-	-	-	-	-	-	-
(大 方 町)	(佐 賀 町)	-	-	26	4.27	30	4.77	-	-	-
高 知 県	(大 方 町)	-	-	30	3.74	35	3.85	-	-	-
年 資 出 備	高 知 県		1.6		6.30		7.49			
次 料 所 考	次 料 所 考	平成18年3月31日		平成17年		平成17年				
		自動車数の推移		交通白書		交通白書				
		四国運輸局		県警察本部		県警察本部				
		自家用車数/住民基本台帳世帯数								

市 町 村 名	指 標 名	76. 従業地別医師数			77. 従業地別歯科医師数			78. 従業地別薬剤師数		
		順位	人口千人当たり	人	順位	人口千人当たり	人	順位	人口千人当たり	人
高知市		3	3.22	3	0.70	1	2.71			
(高知市)		-	-	-	-	-	-			
(鏡村)		-	-	-	-	-	-			
(土佐山村)		-	-	-	-	-	-			
室戸市		23	1.06	19	0.33	21	0.84			
安芸市		4	2.98	10	0.59	3	2.20			
南国市		1	8.52	12	0.55	4	2.04			
土佐市		16	1.44	8	0.60	12	1.44			
須崎市		12	1.99	9	0.60	9	1.65			
宿毛市		2	3.52	13	0.51	10	1.62			
土佐清水市		18	1.42	15	0.45	14	1.25			
四万十市		9	2.08	4	0.69	11	1.58			
(中村市)		-	-	-	-	-	-			
(西土佐村)		-	-	-	-	-	-			
香南市		21	1.22	14	0.48	18	0.87			
(赤岡町)		-	-	-	-	-	-			
(香我美町)		-	-	-	-	-	-			
(野市町)		-	-	-	-	-	-			
(夜吉町)		-	-	-	-	-	-			
(香川美市)		14	1.55	17	0.43	16	1.19			
(土佐山田町)		-	-	-	-	-	-			
(香北町)		-	-	-	-	-	-			
(香物部村)		-	-	-	-	-	-			
東洋町		27	0.86	23	0.29	24	0.58			
奈半利町		19	1.30	1	1.04	8	1.82			
田野町		5	2.77	2	0.92	2	2.47			
安田川村		34	0.30	21	0.30	17	0.90			
北馬路村		26	0.90	-	-	-	-			
芸西村		7	2.39	28	0.24	23	0.72			
本山町		8	2.28	5	0.68	13	1.37			
大豊町		24	1.05	18	0.35	30	0.35			
土佐川村		15	1.48	6	0.63	7	1.90			
大野村		11	1.99	-	-	-	-			
春野町		32	0.51	20	0.32	29	0.38			
いの川村		17	1.44	16	0.43	15	1.19			
(本伊野村)		-	-	-	-	-	-			
(伊吾北村)		-	-	-	-	-	-			
仁淀川町		25	0.92	26	0.26	26	0.52			
(池川村)		-	-	-	-	-	-			
(吾川村)		-	-	-	-	-	-			
(仁淀川村)		-	-	-	-	-	-			
中土佐町		29	0.72	27	0.24	22	0.72			
(中土佐町)		-	-	-	-	-	-			
(大野見村)		-	-	-	-	-	-			
佐川町		10	2.00	25	0.28	6	1.93			
越知町		6	2.69	24	0.28	5	1.98			
禰原村		20	1.30	29	0.22	19	0.86			
日高村		33	0.34	30	0.17	27	0.51			
津野町		28	0.86	31	0.14	32	0.14			
(東津野村)		-	-	-	-	-	-			
(葉山村)		-	-	-	-	-	-			
四万十町		13	1.73	11	0.58	20	0.86			
(窪川町)		-	-	-	-	-	-			
(大正町)		-	-	-	-	-	-			
(十和田村)		-	-	-	-	-	-			
大月村		22	1.21	7	0.61	28	0.45			
三原村		31	0.54	-	-	25	0.54			
黒潮町		30	0.59	22	0.29	31	0.22			
(佐賀町)		-	-	-	-	-	-			
(大賀方町)		-	-	-	-	-	-			
高知県			2.74		0.57		1.88			
高年資出備	次 料 所 考	平成16年12月31日 医師・歯科医師・薬剤師調査 県保健福祉課			平成16年12月31日 医師・歯科医師・薬剤師調査 県保健福祉課			平成16年12月31日 医師・歯科医師・薬剤師調査 県保健福祉課		

市 町 村 名	指 標 名	79. 看護師数			80. 医療施設数			81. 歯科診療所数		
		順位	人口千人当たり	人	順位	人口千人当たり	施設	順位	人口千人当たり	所
高知市	(高知市)	6	14.70	7	1.07	5	0.53			
(高鏡村)	(高鏡村)	-	-	-	-	-	-			
(土佐山村)	(土佐山村)	-	-	-	-	-	-			
室戸市	(室戸市)	18	5.60	22	0.80	16	0.34			
安芸市	(安芸市)	9	12.43	23	0.79	7	0.49			
南国市	(南国市)	1	17.20	20	0.83	21	0.30			
土佐市	(土佐市)	13	7.10	31	0.60	11	0.43			
須崎市	(須崎市)	12	9.14	21	0.81	8	0.46			
宿毛市	(宿毛市)	2	16.76	14	0.90	6	0.53			
土佐清水市	(土佐清水市)	15	6.31	27	0.69	12	0.41			
四万十市	(四万十市)	11	10.65	8	1.05	3	0.58			
(中村市)	(中村市)	-	-	-	-	-	-			
(西土佐村)	(西土佐村)	-	-	-	-	-	-			
香南市	(香南市)	21	3.70	24	0.78	15	0.36			
(赤岡町)	(赤岡町)	-	-	-	-	-	-			
(香我美町)	(香我美町)	-	-	-	-	-	-			
(野市町)	(野市町)	-	-	-	-	-	-			
(夜吉村)	(夜吉村)	-	-	-	-	-	-			
(香川美市)	(香川美市)	17	5.62	17	0.86	13	0.40			
(土佐山田町)	(土佐山田町)	-	-	-	-	-	-			
(香物北町)	(香物北町)	-	-	-	-	-	-			
(香物北村)	(香物北村)	-	-	-	-	-	-			
東洋町	(東洋町)	-	-	32	0.59	22	0.30			
奈半利町	(奈半利町)	-	-	3	1.34	1	1.07			
田野町	(田野町)	4	15.45	13	0.93	2	0.62			
安田川村	(安田川村)	-	-	30	0.61	19	0.30			
北馬路村	(北馬路村)	-	-	-	-	-	-			
芸西村	(芸西村)	5	15.45	11	0.95	26	0.24			
本山町	(本山町)	7	13.49	28	0.69	9	0.46			
大豊町	(大豊町)	19	4.92	26	0.73	30	0.18			
土佐川村	(土佐川村)	10	12.09	29	0.65	28	0.22			
大野村	(大野村)	-	-	1	1.86	-	-			
春野町	(春野町)	24	2.45	34	0.45	17	0.32			
いの川村	(いの川村)	14	6.95	18	0.85	20	0.30			
(本伊野北村)	(本伊野北村)	-	-	-	-	-	-			
(伊吾北村)	(伊吾北村)	-	-	-	-	-	-			
仁淀川町	(仁淀川町)	25	2.31	10	0.95	24	0.27			
(池川村)	(池川村)	-	-	-	-	-	-			
(吾川村)	(吾川村)	-	-	-	-	-	-			
(仁淀川村)	(仁淀川村)	-	-	-	-	-	-			
中土佐町	(中土佐町)	23	2.52	9	0.96	25	0.24			
(中土佐町)	(中土佐町)	-	-	-	-	-	-			
(大野見村)	(大野見村)	-	-	-	-	-	-			
佐川町	(佐川町)	8	12.87	19	0.83	29	0.21			
越知町	(越知町)	3	16.54	4	1.29	23	0.29			
禰原町	(禰原町)	20	4.32	6	1.08	27	0.22			
日高村	(日高村)	-	-	33	0.51	31	0.17			
津野町	(津野町)	-	-	16	0.87	32	0.15			
(東津野村)	(東津野村)	-	-	-	-	-	-			
(葉山村)	(葉山村)	-	-	-	-	-	-			
四万十町	(四万十町)	16	6.14	15	0.88	14	0.39			
(窪川町)	(窪川町)	-	-	-	-	-	-			
(大正町)	(大正町)	-	-	-	-	-	-			
(十和田村)	(十和田村)	-	-	-	-	-	-			
大三原町	(大三原町)	22	2.80	12	0.93	18	0.31			
黒潮村	(黒潮村)	-	-	5	1.11	4	0.55			
(佐賀町)	(佐賀町)	26	2.08	25	0.74	10	0.45			
(大賀方町)	(大賀方町)	-	-	-	-	-	-			
高知県			11.06		0.93		0.45			
年次資料所考	平成17年10月1日 県保健福祉課資料 県保健福祉課 準看護師含む病院従事者			平成17年10月1日 県保健福祉課資料 県保健福祉課 歯科診療所を除く		平成17年10月1日 県保健福祉課資料 県保健福祉課				

市 町 村 名	指 標 名	8 2 . 病 床 数		8 3 . 国 民 健 康 保 險 加 入 率		8 4 . 国 民 健 康 保 險 診 療 費	
		順 位	人 口 千 人 当 たり 床	順 位	%	順 位	被 保 險 者 1 人 当 たり 円
高 知 市	(高 知 市)	5	34.22	35	34.71	11	431,151
(鏡 村)	(鏡 村)	-	-	-	-	-	-
(土 佐 山 村)	(土 佐 山 村)	-	-	-	-	-	-
室 戸 市	(室 戸 市)	15	19.95	15	50.59	12	426,651
安 芸 市	(安 芸 市)	12	25.80	10	53.52	24	371,973
南 国 市	(南 国 市)	2	37.26	34	38.22	14	418,909
土 佐 市	(土 佐 市)	17	16.93	22	47.57	13	426,288
須 崎 市	(須 崎 市)	11	26.77	24	47.05	28	364,908
宿 毛 市	(宿 毛 市)	8	32.67	16	50.39	35	309,469
土 佐 市	(土 佐 市)	16	17.42	5	55.61	26	368,476
四 万 十 市	(四 万 十 市)	10	28.35	27	44.24	34	344,729
(中 村 市)	(中 村 市)	-	-	-	-	-	-
(西 土 佐 村)	(西 土 佐 村)	-	-	-	-	-	-
香 南 市	(香 南 市)	21	12.13	29	42.75	20	406,330
(赤 岡 町)	(赤 岡 町)	-	-	-	-	-	-
(香 我 美 町)	(香 我 美 町)	-	-	-	-	-	-
(野 市 町)	(野 市 町)	-	-	-	-	-	-
(夜 吉 村)	(夜 吉 村)	-	-	-	-	-	-
香 美 市	(香 美 市)	13	23.43	23	47.06	8	435,156
(土 佐 山 田 町)	(土 佐 山 田 町)	-	-	-	-	-	-
(香 物 部 村)	(香 物 部 村)	-	-	-	-	-	-
東 洋 町	(東 洋 町)	-	-	1	60.99	22	398,892
奈 半 利 町	(奈 半 利 町)	23	10.20	18	50.13	7	451,263
田 野 町	(田 野 町)	7	32.76	14	51.46	17	412,540
安 田 川 村	(安 田 川 村)	29	3.64	4	56.24	21	402,177
北 馬 路 村	(北 馬 路 村)	-	-	9	54.04	9	434,245
馬 芸 西 村	(馬 芸 西 村)	1	53.47	3	41.63	2	563,446
本 山 町	(本 山 町)	9	29.95	25	56.76	19	408,503
大 山 町	(大 山 町)	18	16.75	7	46.77	4	459,988
土 佐 町	(土 佐 町)	4	36.49	26	54.74	1	565,465
大 川 村	(大 川 村)	22	11.15	11	45.26	10	433,860
春 野 町	(春 野 町)	27	5.93	28	53.27	5	453,770
い の 川 村	(い の 川 村)	14	20.36	33	42.88	16	413,357
(本 伊 野 町)	(本 伊 野 町)	-	-	-	-	6	452,002
(伊 吾 北 村)	(伊 吾 北 村)	-	-	-	-	-	-
仁 淀 川 町	(仁 淀 川 町)	20	12.66	8	54.32	3	465,624
(池 川 村)	(池 川 村)	-	-	-	-	-	-
(吾 川 村)	(吾 川 村)	-	-	-	-	-	-
(仁 淀 村)	(仁 淀 村)	-	-	-	-	-	-
中 土 佐 町	(中 土 佐 町)	26	6.13	19	49.80	25	370,207
(中 土 佐 町)	(中 土 佐 町)	-	-	-	-	-	-
(大 野 見 村)	(大 野 見 村)	-	-	-	-	-	-
佐 川 町	(佐 川 町)	6	33.29	30	42.72	23	393,959
越 知 町	(越 知 町)	3	36.97	21	48.54	18	411,464
禰 原 町	(禰 原 町)	25	6.49	17	50.14	27	367,787
日 高 村	(日 高 村)	-	-	32	41.33	15	414,384
津 野 町	(津 野 町)	-	-	20	48.69	29	358,532
(東 津 野 村)	(東 津 野 村)	-	-	-	-	-	-
(葉 山 村)	(葉 山 村)	-	-	-	-	-	-
四 万 十 町	(四 万 十 町)	19	15.35	12	52.45	32	352,018
(窪 川 町)	(窪 川 町)	-	-	-	-	-	-
(大 正 町)	(大 正 町)	-	-	-	-	-	-
(十 和 村)	(十 和 村)	-	-	-	-	-	-
大 月 町	(大 月 町)	28	3.88	2	58.75	33	345,359
三 原 村	(三 原 村)	30	3.32	6	55.11	31	352,367
黒 潮 町	(黒 潮 町)	24	10.20	13	52.20	30	353,776
(佐 賀 町)	(佐 賀 町)	-	-	-	-	-	-
(大 方 町)	(大 方 町)	-	-	-	-	-	-
高 知 県			26.98		42.09		406,538
年 資 出 備	次 料 所 考	平成17年10月1日 県保健福祉課資料 県保健福祉課 歯科診療所を含む		平成18年3月31日 国民健康保険事業状況報告書 県国保指導課 国民健康保険被保険者数/住民基本台帳人口×100		平成17年度 国民健康保険事業状況報告書 県国保指導課	

市 町 村 名	指 標 名	85. 悪性新生物死亡率			86. 脳血管疾患死亡率			87. 心疾患死亡率		
		順位	人口千人当たり	%	順位	人口千人当たり	%	順位	人口千人当たり	%
高知市		32	262.38		30	145.73		33	114.25	
(高知市)			-			-			-	
(鏡村)			-			-			-	
(土佐山村)			-			-			-	
室戸市		5	485.99		7	308.75		5	274.44	
安芸市		18	358.76		15	221.15		15	191.67	
南国市		29	297.49		29	159.58		16	191.10	
土佐市		16	366.53		20	206.59		13	216.59	
須崎市		9	407.08		27	176.66		20	176.66	
宿毛市		27	307.41		26	180.35		19	180.35	
土佐清水市		4	491.87		16	219.89		12	219.89	
四万十市		26	321.76		31	131.87		27	147.69	
(中村市)			-			-			-	
(西土佐村)			-			-			-	
香南市		20	345.85		14	223.61		24	158.02	
(赤岡町)			-			-			-	
(香我美町)			-			-			-	
(野市町)			-			-			-	
(夜吉町)			-			-			-	
(香川美市)		19	348.80		2	377.87		7	243.43	
(土佐山田町)			-			-			-	
(香物北町)			-			-			-	
(香物部村)			-			-			-	
東洋町		1	590.67		6	324.87		2	295.33	
奈半利町		2	536.62		19	214.65		14	214.65	
田野町		15	370.83		32	123.61		4	278.12	
安田町		33	242.64		33	90.99		18	181.98	
北川村		23	338.29		5	338.29		30	135.32	
馬路村		22	341.88		3	341.88		34	85.47	
芸西村		10	403.99		25	190.11		31	118.82	
本山町		8	411.52		10	274.35		17	182.90	
大豊町		3	509.83		1	400.58		1	564.46	
土佐町		7	453.37		8	302.25		9	237.48	
大川村		35	185.87			-			-	
春野町		34	232.17		21	206.37		29	135.43	
いの川村		24	332.50		13	232.75		10	225.36	
(本伊野村)			-			-			-	
(伊吾北村)			-			-			-	
仁淀川町		6	476.38		4	340.27		6	258.61	
(池川町)			-			-			-	
(吾川村)			-			-			-	
(仁淀村)			-			-			-	
中土佐町		30	288.46		9	300.48		28	144.23	
(中土佐町)			-			-			-	
(大野見村)			-			-			-	
佐川町		14	373.78		24	200.73		23	166.12	
越知町		13	373.99		23	201.38		3	287.69	
禰原町		31	281.08		28	172.97		8	237.84	
日高村		28	305.34		12	237.49		22	169.64	
津野町		12	393.47		17	218.60		32	116.58	
(東津野村)			-			-			-	
(葉山村)			-			-			-	
四万十町		17	365.37		22	204.61		21	170.51	
(窪川町)			-			-			-	
(大正町)			-			-			-	
(十和村)			-			-			-	
大月町		11	403.91		11	264.10		26	155.35	
三原村		25	331.86		34	55.31		11	221.24	
黒潮町		21	342.34		18	215.82		25	156.28	
(佐賀町)			-			-			-	
(大の方町)			-			-			-	
高知県			316.97			187.12			160.87	
高知県	次 資 出 備	平成17年 県保健福祉課資料 県保健福祉課		平成17年 県保健福祉課資料 県保健福祉課		平成17年 県保健福祉課資料 県保健福祉課				

市 町 村 名	指 標 名	88. 犯罪発生率			89. 犯罪検挙率		90. 火災発生件数		
		順位	人口千人当たり	%	順位	%	順位	人口千人当たり	件
高知市		2	22.55	35	29.55	28		0.52	
(高知市)			-		-			-	
(鏡村)			-		-			-	
(土佐山村)			-		-			-	
室戸市		11	11.03	28	34.20	9		1.14	
安芸市		9	12.58	15	44.14	11		1.08	
南国市		5	15.82	29	32.00	24		0.57	
土佐市		18	10.23	18	41.37	15		0.87	
須崎市		21	9.64	21	39.44	23		0.58	
宿毛市		13	10.82	30	31.82	33		0.41	
土佐清水市		33	6.31	26	34.86	21		0.64	
四万十市		12	10.97	37	28.85	27		0.53	
(中村市)			-		-			-	
(西土佐村)			-		-			-	
香南市			-		-			-	
(赤岡町)		1	24.97	9	50.60	13		0.90	
(香我美町)		29	7.32	44	19.57	30		0.48	
(野市町)		4	16.27	14	46.02	40		0.23	
(夜須町)		19	10.16	32	30.95	18		0.73	
(吉川村)		3	21.10	7	55.81	4		1.47	
香山市			-		-			-	
(土佐山田町)		20	9.74	34	29.63	31		0.45	
(香北町)		15	10.67	5	56.14	42		0.19	
(物部村)		41	3.66	33	30.00	10		1.10	
東洋町		10	12.40	43	23.81	3		1.48	
奈半利町		6	15.29	25	35.09	6		1.34	
田野町		7	15.14	39	26.53	2		1.85	
安田町		23	9.40	40	25.81	22		0.61	
北川村		25	8.12	17	41.67	5		1.35	
馬路村		34	5.98	4	57.14	1		2.56	
芸西村		8	13.07	36	29.09	7		1.19	
本山町		28	7.32	13	46.88	19		0.69	
大豊町		31	6.37	31	31.43	43		0.18	
土佐町		35	5.83	19	40.74	41		0.22	
大川村		45	1.86	2	100.00			-	
春野町		14	10.71	22	35.54	16		0.84	
いのの町		27	7.35	16	42.71	25		0.55	
(本川村)			-		-			-	
(伊野町)			-		-			-	
(伊野北村)			-		-			-	
仁淀川町		43	2.86	45	14.29	39		0.27	
(池川町)			-		-			-	
(吾川村)			-		-			-	
(仁淀村)			-		-			-	
中土佐町			-		-			-	
(中土佐町)		17	10.47	24	35.21	8		1.18	
(大野見村)		37	5.21	41	25.00			-	
佐川町		16	10.59	12	49.67	34		0.35	
越知町		36	5.61	38	28.21	12		1.01	
禰原町		39	4.32	41	25.00	32		0.43	
日高村		24	8.48	10	50.00	35		0.34	
津野町		44	2.33	3	75.00	14		0.87	
(東津野村)			-		-			-	
(葉山村)			-		-			-	
四万十町			-		-			-	
(窪川町)		22	9.53	8	52.99	17		0.78	
(大正町)		42	3.19	10	50.00	20		0.64	
(十和村)		38	5.10	23	35.29	38		0.30	
大三原村		32	6.37	6	56.10	37		0.31	
黒潮町		30	6.64	1	116.67	26		0.55	
(佐賀町)		40	3.80	20	40.00	29		0.51	
(大の方町)		26	7.69	27	34.25	36		0.32	
高知県			15.44		32.63			0.59	
年次資料所考		平成17年 犯罪統計書 県警察本部 認知件数/人口×1000			平成17年 犯罪統計書 県警察本部		平成17年 県消防防災課資料 県消防防災課		

市 町 村 名	指 標 名	9 1. 火災損害額	
		順位	火災1件当たり 千円
高 知 市	市	20	1,206
(高 知 市)			-
(鏡 村)			-
(土 佐 山 村)			-
室 戸 市	市	23	875
安 芸 市	市	25	821
南 国 市	市	12	2,736
土 佐 市	市	21	1,158
須 崎 市	市	26	587
宿 毛 市	市	3	7,670
土 佐 水 市	市	19	1,235
四 万 十 市	市	13	2,653
(中 村 市)			-
(西 土 佐 村)			-
香 南 市	市		-
(赤 岡 町)		34	34
(香 我 美 町)		28	570
(野 市 町)		40	-
(夜 須 町)		39	11
(吉 川 村)		36	29
香 川 美 市	市		-
(土 佐 山 田 町)		8	3,796
(香 北 町)		32	51
(物 部 村)		31	72
東 洋 町	町	5	4,640
奈 半 利 町	町	38	14
田 野 町	町	15	2,074
安 田 川 町	町	37	15
北 馬 川 路 村	村	6	4,177
芸 西 村	村	1	11,757
		7	3,972
本 山 町	町	16	1,885
大 豊 町	町		-
土 佐 川 村	村	35	31
大 川 村	村		-
春 野 町	町	22	1,125
い の 川 村	村	14	2,168
(本 伊 野 町)			-
(伊 吾 北 村)			-
仁 淀 川 町	町	24	848
(池 川 町)			-
(吾 川 村)			-
(仁 淀 村)			-
中 土 佐 町	町		-
(中 土 佐 町)		9	3,124
(大 野 見 村)			-
佐 川 町	町	17	1,836
越 知 町	町	29	442
禰 原 町	町	10	3,113
日 高 村	村		-
津 野 町	町	2	7,739
(東 津 野 村)			-
(葉 山 村)			-
四 万 十 町	町		-
(窪 川 町)		30	202
(大 正 町)		33	42
(十 和 村)			-
大 月 町	町	27	585
三 原 村	村	11	2,878
黒 潮 町	町		-
(佐 賀 町)		18	1,335
(大 方 町)		4	5,416
高 知 県	県		1,730
年 次 考	考	平成17年	
資 料 所	所	県消防防災課資料	
出 所	所	県消防防災課	
備 考	考		

高 知 県 の 指 標 編

・ 4 8 2 指標

No.	項 目 名	単位	高 知 県						全 国 平 均 (当該年)
			前 回			当 該 年			
			年次	指標値	順位	年次	指標値	順位	
A 人口・世帯									
1	総人口	万人	16	80	45	17	80	45	-
2	男子人口	万人	16	38	45	17	37	45	-
3	女子人口	万人	16	43	45	17	42	45	-
4	外国人人口（人口10万人当たり）	人	12	298.4	39	17	367.6	41	934.8
5	人口割合（対全国総人口）	%	16	0.63	45	17	0.62	45	2.13
6	人口密度（総面積1Km ² 当たり）	人	16	113.1	43	17	112.1	43	648.2
7	人口密度（可住地面積1Km ² 当たり）	人	16	687.5	30	17	681.5	32	1,372.1
8	昼夜間人口比率	%	07	99.7	29	12	99.7	27	99.0
9	人口集中地区人口比率（対総人口）	%	12	42.1	27	17	42.8	27	50.8
10	年少人口割合 [15歳未満]（対総人口）	%	16	12.9	45	17	12.9	44	14.0
11	老年人口割合 [65歳以上]（対総人口）	%	16	25.3	3	17	25.9	3	21.8
12	生産年齢人口割合 [15～64歳]（対総人口）	%	16	61.8	43	17	61.2	43	64.0
13	年少人口指数（年少人口／生産年齢人口×100）	-	16	20.9	36	17	21.0	36	21.9
14	老年人口指数（老年人口／生産年齢人口×100）	-	16	41.0	3	17	42.3	3	34.3
15	従属人口指数（（年少＋老年人口）／生産年齢人口×100）	-	16	61.9	5	17	63.4	5	56.2
16	人口増加率（（総人口－前年総人口）／前年総人口）	%	16	-0.45	39	17	-0.87	42	-0.30
17	自然増加率（（出生数－死亡数）／総人口）	%	15	-0.28	46	16	-0.33	46	-0.02
18	粗出生率（人口千人当たり）	-	15	7.74	46	16	7.57	46	8.62
19	合計特殊出生率	-	16	1.30	34	17	1.30	25	1.31
20	粗死亡率（人口千人当たり）	-	15	10.53	3	16	10.86	3	8.82
21	年齢調整死亡率 [男]（人口千人当たり）	-	07	7.42	10	12	6.56	13	6.36
22	年齢調整死亡率 [女]（人口千人当たり）	-	07	3.69	33	12	3.22	22	3.20
23	年齢別死亡率 [0～4歳]（人口千人当たり）	-	15	0.55	47	16	1.09	1	0.76
24	年齢別死亡率 [65歳以上]（人口千人当たり）	-	15	35.20	15	16	35.89	9	34.33
25	社会増加率（（転入者数－転出者数）／総人口）	%	16	-0.18	29	17	-0.31	38	-0.15
26	転入率（転入者数／総人口）	%	16	1.49	37	17	1.40	38	1.77
27	転出率（転出者数／総人口）	%	16	1.68	36	17	1.71	34	1.93
28	流入人口比率（対総人口）	%	07	0.21	43	12	0.30	43	2.18
29	流出人口比率（対総人口）	%	07	0.47	40	12	0.42	41	3.06
30	一般世帯数	万世帯	12	32	41	17	32	41	104
31	全国一般世帯に占める一般世帯割合	%	12	0.68	41	17	0.66	41	2.13
32	一般世帯の平均人員	人	12	2.47	44	17	2.38	44	2.67
33	核家族世帯の割合（対一般世帯数）	%	12	57.67	23	17	56.81	29	57.11
34	単独世帯の割合（対一般世帯数）	%	12	29.85	6	17	31.76	5	26.71
35	65歳以上の親族のいる世帯割合（対一般世帯数）	%	12	40.21	15	17	42.16	16	39.38
36	高齢夫婦のみの世帯割合（対一般世帯数）	%	12	10.98	5	17	11.56	7	9.71
37	高齢単身世帯の割合（対一般世帯数）	%	12	11.16	2	17	12.66	2	8.13
38	共働き世帯割合（対一般世帯数）	%	07	33.12	27	12	29.54	29	31.69
39	婚姻率（人口千人当たり）	-	15	4.82	45	16	4.69	44	5.27
40	離婚率（人口千人当たり）	-	15	2.46	7	16	2.23	8	2.05
B 自然環境									
41	総面積 [北方地域及び竹島を含む]	100Km ²	16	71.05	18	17	71.05	18	80.39
42	面積割合 [北方地域及び竹島を除く]（対全国総面積）	%	16	1.91	18	17	1.91	18	2.13
43	森林面積割合 [北方地域及び竹島を除く]（対総面積）	%	02	83.4	1	12	83.3	1	61.8
44	自然公園面積割合 [北方地域及び竹島を除く]（対総面積）	%	16	6.7	42	17	6.7	42	16.0
45	可住地面積割合 [北方地域及び竹島を除く]（対総面積）	%	16	16.4	47	17	16.4	47	37.0
46	年平均気温 ※	℃	16	17.9	4	17	17.0	7	15.2
47	最高気温（日最高気温の月平均の最高値） ※	℃	16	33.0	20	17	32.3	16	31.7

※ 県庁所在市のデータを掲載しています。

資料：総務省統計局「統計でみる都道府県のすがた2007」
総務省統計局「社会生活統計指標2007」

No.	項 目 名	単位	高 知 県						全 国 平 均 (当該年)
			前 回			当 該 年			
			年次	指標値	順位	年次	指標値	順位	
48	最低気温（日最低気温の月平均の最低値）	℃	16	1.2	17	17	0.6	24	0.3
49	年平均相対湿度	%	16	67	23	17	68	22	68
50	日照時間（年間）	時間	16	2,264	9	17	2,303	1	1,925
51	降水量（年間）	mm	16	3,397	1	17	1,746	10	1,388
52	快晴日数（年間）	日	16	46	8	17	31	15	23
53	降水日数（年間）	日	16	109	18	17	85	37	113
54	雪日数（年間）	日	16	6	43	17	4	44	36
C 経済基盤									
55	県民所得（県民1人当たり）	千円	14	2,266	43	15	2,238	44	2,718
56	県内総生産額対前年増加率	%	14	-3.1	45	15	-0.3	30	0.2
57	県民総所得[実質]対前年増加率	%	14	-0.9	37	15	0.2	40	1.6
58	県民所得対前年増加率	%	14	-3.0	40	15	-0.3	30	0.2
59	県民総所得[名目]対前年増加率	%	14	-2.5	42	15	-0.6	31	0.2
60	第2次産業事業所数構成比（対事業所数）	%	08	16.65	41	13	15.63	43	19.98
61	第3次産業事業所数構成比（対事業所数）	%	08	82.84	7	13	83.88	5	79.58
62	従業者1～4人の事業所割合（対民営事業所数）	%	13	67.24	4	16	66.82	3	63.00
63	従業者100人以上の事業所割合（対民営事業所数）	%	13	0.52	45	16	0.58	44	0.78
64	第2次産業従業者数（1事業所当たり）	人	08	10.46	41	13	10.01	42	12.55
65	第3次産業従業者数（1事業所当たり）	人	08	6.63	40	13	7.01	40	7.87
66	従業者1～4人の事業所の従業者割合（対民営事業所従業者数）	%	13	19.89	3	16	19.29	2	16.16
67	従業者100人以上の事業所の従業者割合（対民営事業所従業者数）	%	13	13.73	47	16	14.74	46	21.09
68	就業者1人当たり農業産出額 [販売農家]	万円	15	223.5	21	16	243.7	18	244.9
69	耕地面積比率（耕地面積/総面積）	%	16	4.1	46	17	4.1	46	12.3
70	土地生産性（耕地面積1ヘクタール当たり）	万円	15	352.6	4	16	338.4	6	230.6
71	耕地面積（農家1戸当たり）	m ²	16	8,800.2	34	17	8,887.7	35	16,073.2
72	製造品出荷額等（従業者1人当たり）	万円	15	1,886.0	46	16	2,020.8	46	3,230.8
73	製造品出荷額等（1事業所当たり）	百万円	15	375.6	47	16	419.0	46	1,019.0
74	商業年間商品販売額 [卸売業+小売業]（従業者1人当たり）	万円	13	2,347.1	43	15	2,290.7	44	3,162.1
75	商業年間商品販売額 [卸売業+小売業]（事業所当たり）	百万円	13	127.0	45	15	123.9	45	212.2
76	預貯金残高（人口1人当たり）	万円	15	731.7	19	16	724.8	19	701.6
77	個人預貯金残高（人口1人当たり）	万円	15	515.4	18	16	500.7	21	484.7
78	郵便貯金残高（人口1人当たり）	万円	15	179.7	23	16	167.2	23	165.7
79	消費者物価指数対前年上昇率 [総合：持ち家の帰属家賃を含む] ※	%	15	-0.4	28	16	0.1	14	0.0
80	消費者物価指数対前年上昇率 [総合：持ち家の帰属家賃を除く] ※	%	15	-0.6	39	16	0.1	14	0.0
81	消費者物価指数対前年上昇率 [食料] ※	%	15	-0.2	22	16	1.1	14	0.9
82	消費者物価指数対前年上昇率 [住居：持ち家の帰属家賃を含む] ※	%	15	0.0	16	16	0.5	11	-0.2
83	消費者物価指数対前年上昇率 [光熱・水道] ※	%	15	-0.3	16	16	0.1	22	0.3
84	消費者物価指数対前年上昇率 [家具・家事用品] ※	%	15	-4.3	38	16	-5.5	40	-3.6
85	消費者物価指数対前年上昇率 [被服及び履物] ※	%	15	-3.8	37	16	0.1	19	-0.1
86	消費者物価指数対前年上昇率 [保健医療] ※	%	15	3.5	17	16	0.3	10	-0.1
87	消費者物価指数対前年上昇率 [交通・通信] ※	%	15	-0.1	31	16	0.1	5	-0.2
88	消費者物価指数対前年上昇率 [教育] ※	%	15	1.6	5	16	1.1	8	0.7
89	消費者物価指数対前年上昇率 [教養娯楽] ※	%	15	-2.2	40	16	-2.1	40	-1.5
90	消費者物価地域差指数 [総合：東京都区部=100] ※	—	15	91.6	30	16	90.2	40	92.3
91	消費者物価地域差指数 [食料：東京都区部=100] ※	—	15	96.1	7	16	95.2	10	93.5
92	標準価格対前年平均変動率 [住宅地] ※	%	16	-2.3	6	17	-2.7	8	-3.9

※ 県庁所在市のデータを掲載しています。

資料：総務省統計局「統計でみる都道府県のすがた2007」
総務省統計局「社会生活統計指標2007」

No.	項 目 名	単位	高 知 県						全 国 平 均 (当該年)
			前 回			当 該 年			
			年次	指標値	順位	年次	指標値	順位	
D 行政基盤									
93	財政力指数 [県財政]	—	15	0.203	47	16	0.206	46	0.411
94	実質収支比率 [県財政]	%	15	1.6	4	16	1.5	5	0.7
95	地方債現在高の割合 (対歳出決算総額) [県財政]	%	15	152.7	33	16	164.7	25	166.1
96	経常収支比率 [県財政]	%	15	91.0	14	16	97.3	5	92.4
97	自主財源の割合 (対歳出決算総額) [県財政]	%	15	27.7	45	16	27.4	46	43.4
98	一般財源の割合 (対歳出決算総額) [県財政]	%	15	47.5	36	16	49.2	35	52.5
99	投資的経費の割合 (対歳出決算総額) [県財政]	%	15	28.8	14	16	26.6	13	22.8
100	地方税割合 (対歳入決算総額) [県財政]	%	15	11.87	46	16	12.84	46	25.84
101	地方交付税割合 (対歳入決算総額) [県財政]	%	15	33.44	1	16	34.17	1	24.13
102	国庫支出金割合 (対歳入決算総額) [県財政]	%	15	20.69	4	16	20.29	4	16.23
103	住民税 (人口1人当たり) [県・市町村財政合計]	千円	15	57.2	35	16	56.2	37	71.1
104	固定資産税 (人口1人当たり) [県・市町村財政合計]	千円	15	51.9	37	16	53.1	37	63.1
105	課税対象所得 (納税義務者1人当たり)	千円	15	3,074.0	34	17	2,950.3	34	3,199.2
106	民生費割合 (対歳出決算総額) [県財政]	%	15	7.46	35	16	8.06	26	8.32
107	社会福祉費割合 (対歳出決算総額) [県財政]	%	15	1.46	41	16	1.51	38	1.78
108	老人福祉費割合 (対歳出決算総額) [県財政]	%	15	3.14	36	16	3.54	33	3.73
109	児童福祉費割合 (対歳出決算総額) [県財政]	%	15	1.83	28	16	1.81	28	1.95
110	生活保護費割合 (対歳出決算総額) [県財政]	%	15	1.02	8	16	1.19	7	0.76
111	衛生費割合 (対歳出決算総額) [県財政]	%	15	6.80	1	16	5.22	2	3.24
112	労働費割合 (対歳出決算総額) [県財政]	%	15	0.38	38	16	0.34	38	0.50
113	農林水産業費割合 (対歳出決算総額) [県財政]	%	15	11.02	16	16	9.65	20	8.60
114	商工費割合 (対歳出決算総額) [県財政]	%	15	1.39	43	16	1.48	42	6.67
115	土木費割合 (対歳出決算総額) [県財政]	%	15	22.59	2	16	21.37	2	16.56
116	警察費割合 (対歳出決算総額) [県財政]	%	15	4.40	43	16	4.68	39	6.01
117	消防費割合 (対歳出決算総額) [市町村財政] <都分含む>	%	15	4.71	28	16	4.50	29	4.79
118	教育費割合 (対歳出決算総額) [県財政]	%	15	19.75	42	16	20.69	38	24.08
119	災害復旧費割合 (対歳出決算総額) [県財政]	%	15	1.89	2	16	2.38	2	0.78
120	人件費割合 (対歳出決算総額) [県財政]	%	15	27.14	36	16	29.40	31	31.18
121	扶助費割合 (対歳出決算総額) [県財政]	%	15	2.23	19	16	2.55	12	2.20
122	普通建設事業費割合 (対歳出決算総額) [県財政]	%	15	26.87	17	16	24.19	20	21.99
123	歳出決算総額 (人口1人当たり) [県・市町村財政合計]	千円	15	1,169.7	3	16	1,128.6	3	863.8
124	民生費 (人口1人当たり) [県・市町村財政合計]	千円	15	176.2	1	16	181.1	1	132.2
125	社会福祉費 (人口1人当たり) [県・市町村財政合計]	千円	15	40.6	8	16	42.2	6	33.9
126	老人福祉費 (65歳以上人口1人当たり) [県・市町村財政合計]	千円	15	189.8	14	16	195.0	11	181.2
127	児童福祉費 (17歳以下人口1人当たり) [県・市町村財政合計]	千円	15	326.3	2	16	331.9	3	239.3
128	生活保護費 (被保護実人員1人当たり) [県・市町村財政合計]	千円	15	1,838.4	28	16	1,837.2	27	1,911.7
129	衛生費 (人口1人当たり) [県・市町村財政合計]	千円	15	86.7	1	16	81.3	1	55.5
130	土木費 (人口1人当たり) [県・市町村財政合計]	千円	15	215.4	2	16	192.6	2	134.8
131	警察費 (人口1人当たり) [県財政]	千円	15	28.4	10	16	28.3	9	24.7
132	消防費 (人口1人当たり) [都・市町村財政合計]	千円	15	24.7	11	16	23.6	10	20.6
133	教育費 (人口1人当たり) [県・市町村財政合計]	千円	15	168.1	9	16	162.4	11	145.9
134	社会教育費 (人口1人当たり) [県・市町村財政合計]	千円	15	12.7	27	16	12.9	19	13.3
135	災害復旧費 (人口1人当たり) [県・市町村財政合計]	千円	15	21.0	2	16	24.2	2	6.7
136	公立小学校費 (児童1人当たり) [県・市町村財政合計]	千円	15	967.5	2	16	957.6	2	755.3
137	公立中学校費 (生徒1人当たり) [県・市町村財政合計]	千円	15	1,319.3	1	16	1,313.5	1	867.7
138	公立高等学校費 (生徒1人当たり) [県・市町村財政合計]	千円	15	1,139.0	2	16	1,199.1	1	990.4
139	特殊学校費<公立> (児童・生徒1人当たり) [県・市町村財政合計]	千円	15	11,374.3	3	16	10,716.5	4	8,311.4
140	幼稚園費 (児童1人当たり) [県・市町村財政合計]	千円	15	144.8	25	16	134.2	28	190.9

資料: 総務省統計局「統計でみる都道府県のすがた2007」
総務省統計局「社会生活統計指標2007」

No.	項 目 名	単位	高 知 県						全 国 平 均 (当該年)
			前 回			当 該 年			
			年次	指標値	順位	年次	指標値	順位	
E 教 育									
141	小学校数（6～11歳人口10万人当たり）	校	16	739.0	1	17	744.8	1	394.9
142	中学校数（12～14歳人口10万人当たり）	校	16	645.4	1	17	638.7	1	346.1
143	高等学校数（15～17歳人口10万人当たり）	校	16	208.0	4	17	209.9	1	153.8
144	幼稚園数（3～5歳人口10万人当たり）	園	16	320.4	39	17	325.0	38	442.1
145	保育所数（0～5歳人口10万人当たり）	所	15	754.4	1	16	752.4	1	412.6
146	小学校数（可住地面積100K㎡当たり）	校	16	27.13	13	17	26.87	13	24.08
147	中学校数（可住地面積100K㎡当たり）	校	16	12.15	14	17	12.15	14	11.55
148	高等学校数（可住地面積100K㎡当たり）	校	16	4.28	24	17	4.36	24	5.70
149	公立小学校校地地面積（児童1人当たり）	㎡	16	73.0	11	17	74.1	10	63.3
150	公立中学校校地地面積（生徒1人当たり）	㎡	16	123.2	4	17	123.2	5	86.5
151	公立高等学校校地地面積（生徒1人当たり）	㎡	16	198.4	5	17	204.7	5	119.3
152	公立小学校屋外運動場面積（児童1人当たり）	㎡	16	31.3	17	17	31.8	16	29.3
153	公立中学校屋外運動場面積（生徒1人当たり）	㎡	16	62.6	5	17	63.0	5	43.6
154	公立小学校屋内運動場設置率（対公立小学校数）	%	14	83.1	47	15	83.6	47	95.8
155	公立中学校屋内運動場設置率（対公立中学校数）	%	14	86.7	46	15	86.7	46	96.6
156	公立高等学校屋内運動場設置率（対公立高等学校数）	%	16	100.0	2	17	97.6	27	96.9
157	公立小学校プール設置率（対公立小学校数）	%	14	75.1	41	15	75.9	41	85.5
158	公立中学校プール設置率（対公立中学校数）	%	14	64.4	32	15	64.4	32	70.5
159	公立高等学校プール設置率（対公立高等学校数）	%	14	100.0	1	15	100.0	1	63.5
160	小学校女子教員割合（対小学校教員数）	%	16	69.8	2	17	69.7	2	62.7
161	中学校女子教員割合（対中学校教員数）	%	16	48.0	4	17	47.3	5	41.9
162	小学校児童数（小学校教員1人当たり）	人	16	11.57	46	17	11.48	47	16.12
163	中学校生徒数（中学校教員1人当たり）	人	16	9.23	47	17	9.32	47	13.84
164	高等学校生徒数（高等学校教員1人当たり）	人	16	10.41	47	17	10.18	47	13.67
165	幼稚園在園者数（幼稚園教員1人当たり）	人	16	11.78	46	17	12.02	44	14.15
166	保育所在所児数（保育所保育士1人当たり）	人	13	7.59	26	15	7.38	30	7.72
167	公立高等学校生徒比率（対高等学校生徒数）	%	16	75.1	27	17	74.5	28	75.2
168	公立幼稚園在園者比率（対幼稚園在園者数）	%	16	21.6	21	17	23.9	18	26.8
169	公営保育所在所児比率（対保育所在所児数）	%	15	53.3	21	16	54.0	21	48.2
170	幼稚園教育普及度（幼稚園修了者数／小学校入学者数）	%	15	28.4	45	16	27.1	45	52.5
171	保育所教育普及度（保育所修了者数／小学校入学者数）	%	15	68.8	3	16	70.8	3	43.7
172	不登校による小学校長期欠席児童比率（児童千人当たり）	1)	15	5.83	3	16	4.50	6	3.26
173	不登校による中学校長期欠席生徒比率（生徒千人当たり）	1)	15	33.99	2	16	31.49	5	26.48
174	中学校卒業者の進学率	%	15	96.3	33	16	96.6	32	96.8
175	高等学校卒業者の進学率	%	15	39.5	31	16	40.7	31	45.4
176	大学数（人口10万人当たり）	校	16	0.37	33	17	0.38	34	0.53
177	出身高校所在地県への大学への入学者割合（対大学入学者数）	%	16	18.4	36	17	17.7	37	30.9
178	大学収容力指数（高卒者のうち大学進学者数）	—	16	74.2	28	17	71.3	28	95.0
179	短期大学数（人口10万人当たり）	校	16	0.37	26	17	0.38	24	0.37
180	専修学校数（人口10万人当たり）	校	16	3.73	4	17	3.77	3	2.80
181	各種学校数（人口10万人当たり）	校	16	2.12	17	17	2.13	16	1.81
182	最終学歴が小学・中学卒の者の割合（対卒業者総数）	%	02	45.4	4	12	35.7	5	27.7
183	最終学歴が高校・旧中卒の者の割合（対卒業者総数）	%	02	40.2	46	12	43.6	42	46.7
184	最終学歴が短大・高専卒の者の割合（対卒業者総数）	%	02	6.7	39	12	9.1	39	10.9
185	最終学歴が大学・大学院卒の者の割合（対卒業者総数）	%	02	6.8	37	12	8.9	38	12.2

1) 年度間30日以上

資料:総務省統計局「統計でみる都道府県のすがた2007」
総務省統計局「社会生活統計指標2007」

No.	項 目 名	単位	高 知 県						全 国 平 均 (当該年)
			前 回			当 該 年			
			年次	指標値	順位	年次	指標値	順位	
F 労働									
186	労働力人口比率（対15歳以上人口）〔男〕	%	07	75.2	42	12	70.2	47	74.4
187	労働力人口比率（対15歳以上人口）〔女〕	%	07	51.8	14	12	49.9	20	48.9
188	第1次産業就業者比率（対就業者）	%	07	14.8	5	12	12.8	4	7.3
189	第2次産業就業者比率（対就業者）	%	07	23.3	46	12	22.3	45	30.1
190	第3次産業就業者比率（対就業者）	%	07	61.5	15	12	64.3	15	61.8
191	完全失業率（完全失業者数／労働力人口）	%	07	5.4	4	12	5.3	6	4.5
192	雇用者比率（雇用者数／就業者）	%	07	67.7	45	12	70.6	46	75.7
193	県内就業者比率（対就業者）	%	07	99.1	8	12	99.2	8	94.7
194	出稼者比率〔販売農家〕	%	11	0.37	21	16	0.27	23	0.41
195	他市区町村への通勤者比率（対就業者）	%	07	19.1	40	12	21.4	40	34.1
196	他市区町村からの通勤者比率（対就業者）	%	07	18.6	41	12	21.2	40	32.5
197	就職率（就職件数／求職者数）	%	15	4.4	42	16	4.8	43	7.2
198	有効求人倍率（求人数／求職者数）	倍	15	0.31	45	16	0.33	46	0.71
199	充足率（就職件数／求人数）	%	15	14.2	14	16	14.4	11	11.4
200	パートタイム就職率〔常用〕（就職件数／求職者数）	%	15	39.8	3	16	18.6	4	12.3
201	中高年齢者就職率〔45歳以上〕（就職件数／求職者数）	%	15	2.3	47	16	2.4	47	5.1
202	中高年齢者就職者比率〔45歳以上〕（対就職件数）	%	15	22.0	44	16	20.0	46	26.8
203	身体障害者就職者比率（対就職件数千件当たり）	—	15	10.00	41	16	10.25	42	15.41
204	高卒者に占める就職者の割合（対高卒者数）	%	15	15.8	33	16	16.6	33	20.1
205	高卒者に占める県外就職者の割合（対高卒就職者数）	%	15	27.3	11	16	35.2	6	19.9
206	高等学校新規卒業者の求人倍率（対新規高卒者求職者数）	倍	15	0.56	47	16	0.55	46	1.32
207	大学卒業者に占める就職者の割合（対大学卒業者数）	%	15	56.1	24	16	58.0	31	59.9
208	大学新規卒業者の無業者率（対大学卒業者数）	%	15	17.4	30	16	14.4	32	16.6
209	転職率（転職者数／有業者数）	%	09	3.5	44	14	4.4	36	4.8
210	離職率（離職者数／（継続就業者数＋転職者数＋離職者数））	%	09	5.0	21	14	6.6	10	6.2
211	新規就業率（新規就業者数／有業者数）	%	09	5.6	34	14	5.4	41	6.3
212	就業異動率（（転職者数＋離職者数＋新規就業者数）／15歳以上人口）	%	09	8.7	36	14	9.5	31	10.2
213	公共職業能力開発施設数（15歳以上人口100万人当たり）	所	16	5.72	10	17	5.77	9	3.88
214	実労働時間数（月間）〔男〕	時間	16	181	43	17	184	27	184
215	実労働時間数（月間）〔女〕	時間	16	173	28	17	174	15	173
216	女性パートタイムの給与（1時間当たり）	円	16	868	22	17	809	38	885
217	女性パートタイム労働者数	人	16	17,080	46	17	22,530	41	88,500
218	高等学校新規卒業者初任給（月額）〔男〕	千円	16	153.6	23	17	141.4	42	152.4
219	高等学校新規卒業者初任給（月額）〔女〕	千円	16	134.5	40	17	137.5	36	144.6
G 文化・スポーツ									
220	公民館数（人口100万人当たり）	館	11	274.0	14	14	269.0	14	222.4
221	図書館数（人口100万人当たり）	館	11	35.8	6	14	38.3	6	25.0
222	博物館数（人口100万人当たり）	館	11	12.3	11	14	14.8	7	11.1
223	青少年教育施設数（人口100万人当たり）	所	11	13.6	14	14	13.6	16	11.7
224	勤労青少年・婦人福祉施設数（人口100万人当たり）	所	16	2.5	45	17	2.5	45	12.1
225	常設映画館数（人口100万人当たり）	館	15	19.8	9	16	19.9	11	14.9
226	社会体育施設数（人口100万人当たり）	施設	11	506.0	22	14	450.4	27	480.4
227	多目的運動広場数（人口100万人当たり）	施設	11	108.6	10	14	88.9	16	75.2
228	青少年学級・講座数（人口100万人当たり）	学級・講座	10	367.0	29	13	586.9	22	709.8
229	成人一般学級・講座数（人口100万人当たり）	学級・講座	10	2826.4	11	13	3929.8	15	3425.8
230	女性学級・講座数（女性人口100万人当たり）	学級・講座	10	652.6	34	13	691.4	30	1454.2
231	高齢者学級・講座数（人口100万人当たり）	学級・講座	10	612.1	14	13	861.3	9	570.3
232	ボランティア活動の年間行動者率（15歳以上）	%	08	24.9	36	13	28.8	31	31.1

資料：総務省統計局「統計でみる都道府県のすがた2007」
総務省統計局「社会生活統計指標2007」

No.	項 目 名	単位	高 知 県						全 国 平 均 (当該年)	
			前 回			当 該 年				
			年次	指標値	順位	年次	指標値	順位		
233	スポーツの年間行動者率（15歳以上）	%	08	64.7	46	13	65.4	40	68.9	
234	旅行・行楽の年間行動者率（15歳以上）	%	08	69.0	46	13	70.2	44	78.0	
235	海外旅行の年間行動者率（15歳以上）	%	08	5.9	46	13	7.5	34	10.0	
236	書籍・雑誌小売業年間販売額（人口1人当たり）	円	08	15,739	34	13	13,234	39	16,069	
237	一般旅券発行件数（人口千人当たり）	件	16	15.8	44	17	15.6	44	24.0	
H 居 住										
238	着工新設住宅比率（対居住世帯あり住宅数）	%	15	1.8	41	16	1.7	47	2.3	
239	持ち家比率（対居住世帯あり住宅数）	%	10	67.7	25	15	64.7	32	66.8	
240	借家比率（対居住世帯あり住宅数）	%	10	31.1	24	15	33.9	15	31.8	
241	民営借家比率（対居住世帯あり住宅数）	%	10	23.6	20	15	25.4	15	23.3	
242	着工新設持ち家比率（対着工新設住宅戸数）	%	15	36.5	34	16	37.8	29	40.9	
243	着工新設貸家比率（対着工新設住宅戸数）	%	15	47.5	8	16	40.2	20	40.6	
244	一戸建住宅比率（対居住世帯あり住宅数）	%	10	74.6	19	15	70.7	25	67.2	
245	共同住宅比率（対居住世帯あり住宅数）	%	10	20.8	32	15	25.1	23	29.5	
246	住宅の敷地面積（1住宅当たり）	㎡	10	199	43	15	204	43	298	
247	持ち家住宅の延べ面積（1住宅当たり）	㎡	10	114.0	38	15	119.9	37	134.8	
248	借家住宅の延べ面積（1住宅当たり）	㎡	10	50.0	21	15	50.4	25	50.0	
249	持ち家住宅の量数（1住宅当たり）	量	10	36.49	41	15	37.98	40	43.98	
250	借家住宅の量数（1住宅当たり）	量	10	19.09	8	15	18.79	25	18.77	
251	着工新設持ち家住宅の床面積（1住宅当たり）	㎡	15	130.5	37	16	134.2	29	137.1	
252	着工新設貸家住宅の床面積（1住宅当たり）	㎡	15	52.7	9	16	51.7	13	48.8	
253	居住室数（1住宅当たり）〈持ち家〉	室	10	6.02	34	15	6.01	33	6.29	
254	居住室数（1住宅当たり）〈借家〉	室	10	3.30	3	15	3.12	12	3.00	
255	持ち家住宅の量数（1人当たり）	量	10	12.83	27	15	13.85	26	14.00	
256	借家住宅の量数（1人当たり）	量	10	8.85	10	15	9.62	7	8.94	
257	水洗便所のある住宅比率（対居住世帯あり住宅数）	%	10	56.5	42	15	67.9	44	83.9	
258	浴室のある住宅比率（対居住世帯あり住宅数）	%	10	97.0	29	15	96.8	34	96.8	
259	最低居住水準以上世帯割合	%	10	94.0	35	15	92.5	38	93.8	
260	家計を主に支える者が雇用者である普通世帯比率	1)	10	7.0	36	15	4.4	46	19.9	
261	公営賃貸住宅の家賃（1か月3.3㎡当たり）	※	円	16	1,015	41	17	1,019	40	1,460
262	民営賃貸住宅の家賃（1か月3.3㎡当たり）	※	円	16	3,609	43	17	3,636	43	4,481
263	着工居住用建築物工事費予定額（床面積1㎡当たり）	千円	15	151.5	25	16	148.6	29	152.1	
264	住宅敷地価額（公庫貸付分,3.3㎡当たり）	千円	15	214.9	17	16	253.4	16	227.4	
265	都市ガス供給区域内世帯比率（対一般世帯数）	%	15	25.7	42	16	25.9	42	50.7	
266	ガス販売量	万MJ	15	85,740	45	16	85,130	45	2,640,089	
267	ガソリン販売量	kl	16	334,744	46	17	323,016	46	1,343,781	
268	上水道給水人口比率（対行政区域内人口）	2)	%	13	89.2	42	14	89.6	42	94.6
269	下水道普及率（対行政区域内人口）	2)	%	13	23.7	45	14	25.2	45	52.8
270	水洗化人口比率（対下水道処理区域人口）		%	15	73.1	45	16	74.4	44	85.2
271	し尿処理人口比率（対行政区域内人口）	2)	%	12	42.9	6	14	40.0	5	20.4
272	ごみのリサイクル率		%	14	19.2	10	15	21.3	7	17.1
273	ごみ埋立率		%	14	13.0	40	15	14.1	31	15.6
274	最終処分場残余容量	千m ³	14	989	39	15	1,166	33	2,917	
275	使用電力量（1世帯当たり）	kwh	15	13,944.1	44	16	14,398.7	44	19,667.1	
276	小売店数（飲食店を除く）（人口千人当たり）	店	08	17.11	1	13	15.40	1	12.19	
277	飲食店数（人口千人当たり）	店	08	8.13	4	13	7.79	4	5.99	
278	大型小売店数（人口10万人当たり）	店	08	11.53	20	13	14.40	7	13.06	
279	百貨店数（人口10万人当たり）	店	08	3.56	3	13	3.08	6	2.37	
280	セルフサービス事業所数（人口10万人当たり）	所	14	103.4	41	16	123.4	26	121.0	
281	コンビニエンスストア数（人口10万人当たり）	所	14	21.5	45	16	23.2	45	31.6	
282	理容・美容所数（人口10万人当たり）	所	15	393.8	6	16	395.5	6	318.0	

※ 県庁所在市のデータを掲載しています。

1) [通勤時間90分以上]（普通世帯千世帯当たり） 2) 住民基本台帳人口+外国人登録人口

資料:総務省統計局「統計でみる都道府県のすがた2007」
総務省統計局「社会生活統計指標2007」

No.	項 目 名	単位	高 知 県						全 国 平 均 (当該年)
			前 回			当 該 年			
			年次	指標値	順位	年次	指標値	順位	
283	クリーニング所数（人口10万人当たり）	所	15	110.3	40	16	109.9	34	125.9
284	公衆浴場数（人口10万人当たり）	所	15	4.1	22	16	4.6	18	5.4
285	郵便局数（可住地面積100km ² 当たり）	局	16	27.64	14	17	27.64	14	25.85
286	郵便物引受数	万通	15	7.626	43	16	7.389	44	46.075
287	住宅用電話加入数（人口千人当たり）	加入	16	327.2	8	17	317.4	3	283.4
288	道路実延長（総面積1km ² 当たり）	km	15	1.86	45	16	1.87	45	4.23
289	主要道路実延長（総面積1km ² 当たり）	km	15	0.44	38	16	0.44	38	0.62
290	主要道路舗装率（対主要道路実延長）	%	15	98.7	15	16	98.8	16	97.3
291	市町村道舗装率（対市町村道実延長）	%	15	79.4	27	16	79.6	27	78.9
292	保有自動車数（人口千人当たり）	台	16	702.5	27	17	709.7	28	695.8
293	自家用乗用車数（人口千人当たり）	台	16	451.1	37	17	459.8	37	492.9
294	市街化調整区域面積比率（対都市計画区域指定面積）	%	15	26.6	31	16	26.7	29	34.6
295	住居専用地域面積比率（対用途地域面積）	%	15	43.7	9	16	43.7	8	36.7
296	工業専用地域面積比率（対用途地域面積）	%	15	3.1	44	16	3.1	43	7.5
297	都市公園面積（人口1人当たり）	m ²	15	6.54	38	16	6.72	37	9.29
298	都市公園数（可住地面積100km ² 当たり）	所	15	60.25	19	16	65.81	18	90.58
I 健康・医療									
299	有訴者率（人口千人当たり）	—	13	329.1	19	16	324.4	14	315.6
300	通院者率（人口千人当たり）	—	13	323.6	16	16	336.6	13	323.2
301	一般病院年間新入院患者数（人口10万人当たり）	人	15	13,869.5	3	16	13,537.8	5	11,341.1
302	一般病院の1日平均外来患者数（人口10万人当たり）	人	15	2,348.5	1	16	2,271.1	1	1,584.4
303	一般病院の1日平均在院患者数（人口10万人当たり）	人	15	1,889.3	1	16	1,888.2	1	999.0
304	標準化死亡率[基準人口=昭和5年]（人口千人当たり）	—	07	2.97	7	12	2.84	3	2.70
305	平均余命 [0歳・男]	年	07	76.18	37	12	76.85	45	77.62
306	平均余命 [0歳・女]	年	07	83.57	15	12	84.76	22	84.73
307	平均余命 [65歳・男]	年	07	17.02	9	12	17.62	23	17.57
308	平均余命 [65歳・女]	年	07	21.82	4	12	22.84	13	22.57
309	生活習慣病による死亡者数（人口10万人当たり）	人	15	626.7	3	16	640.7	3	537.4
310	悪性新生物による死亡者数（人口10万人当たり）	人	15	278.0	13	16	293.4	12	268.2
311	糖尿病による死亡者数（人口10万人当たり）	人	15	10.9	21	16	13.2	4	10.8
312	高血圧性疾患による死亡者数（人口10万人当たり）	人	15	4.7	20	16	4.5	25	4.9
313	心疾患[高血圧性を除く]による死亡者数（人口10万人当たり）	人	15	170.9	2	16	170.8	2	138.5
314	脳血管疾患による死亡者数（人口10万人当たり）	人	15	162.2	2	16	158.8	2	115.1
315	妊娠、分娩及び産じょくによる死亡率（出産数10万当たり）	—	15	0.0	31	16	0.0	24	4.8
316	死産率（死産数/（出生数+死産数））（出産数千当たり）	—	15	38.1	7	16	39.5	3	31.1
317	周産期死亡率（（死産数（妊娠満22週以降）+早期新生児死亡数）/出生数） 1)	—	15	5.6	16	16	6.6	3	5.1
318	新生児死亡率（新生児死亡数/出生数）（出生数千当たり）	—	15	1.4	38	16	2.6	1	1.5
319	乳児死亡率（乳児死亡数/出生数）（出生数千当たり）	—	15	2.2	45	16	4.9	1	2.8
320	2,500g未満出生率（2,500g未満の出生数/出生数） 1)	—	15	104.9	2	16	93.5	22	93.1
321	平均身長（中学2年・男）	cm	16	159.1	38	17	159.5	31	159.9
322	平均身長（中学2年・女）	cm	16	154.5	41	17	154.4	44	155.1
323	平均体重（中学2年・男）	kg	16	49.4	31	17	49.3	35	50.0
324	平均体重（中学2年・女）	kg	16	47.6	35	17	47.6	35	48.1
325	一般病院数（人口10万人当たり）	施設	15	16.2	1	16	16.1	1	7.3
326	一般診療所数（人口10万人当たり）	施設	15	74.2	22	16	74.9	24	76.3
327	精神病院数（人口10万人当たり）	施設	15	1.5	9	16	1.6	8	1.1
328	歯科診療所数（人口10万人当たり）	施設	15	44.1	29	16	44.3	32	46.9
329	一般病院数（可住地面積100km ² 当たり）	施設	15	11.2	8	16	11.0	8	8.5
330	一般診療所数（可住地面積100km ² 当たり）	施設	15	51.3	32	16	51.5	32	109.3
331	歯科診療所数（可住地面積100km ² 当たり）	施設	15	30.5	31	16	30.5	31	73.8

1) 出生数千当たり

資料：総務省統計局「統計でみる都道府県のすがた2007」
総務省統計局「社会生活統計指標2007」

No.	項 目 名	単位	高 知 県						全 国 平 均 (当該年)
			前 回			当 該 年			
			年次	指標値	順位	年次	指標値	順位	
332	一般病院病床数（人口10万人当たり）	床	15	2,176.2	1	16	2,157.4	1	1,185.3
333	精神病床数（人口10万人当たり）	床	15	493.4	6	16	489.3	6	325.5
334	介護療養型医療施設数（65歳以上人口10万人当たり）	所	15	39.2	7	16	37.8	7	18.7
335	医療施設に従事する医師数（人口10万人当たり）	人	14	258.4	2	16	261.3	3	205.3
336	医療施設に従事する歯科医師数（人口10万人当たり）	人	14	56.5	33	16	55.6	37	64.9
337	医療施設に従事する看護師・准看護師数（人口10万人当たり）	人	14	1,233.7	1	16	1,268.0	1	877.9
338	一般病院常勤医師数（100病床当たり）	人	15	7.2	47	16	7.3	45	9.5
339	一般病院看護師・准看護師数（100病床当たり）	人	15	44.8	47	16	46.2	47	51.6
340	一般病院外来患者数（常勤医師1人1日当たり）	人	15	14.9	23	16	14.5	25	14.6
341	一般病院在院患者数（常勤医師1人1日当たり）	人	15	12.0	1	16	12.0	3	9.1
342	一般病院在院患者数（看護師・准看護師1人1日当たり）	人	15	1.9	1	16	1.9	2	1.6
343	一般病院病床利用率（在院患者延べ数／一般病床延べ数）	%	15	86.8	9	16	87.5	7	83.9
344	一般病院平均在院日数（入院患者1人当たり）	日	15	49.7	1	16	50.9	1	31.9
345	保健師数（人口10万人当たり）	人	14	51.2	4	16	51.2	3	37.6
346	救急告示病院・一般診療所数（人口10万人当たり）	施設	11	5.6	11	14	5.2	14	4.4
347	救急自動車数（人口10万人当たり）	台	16	6.6	9	17	6.8	7	5.4
348	年間救急出場件数（人口千人当たり）	件	15	41.9	4	16	42.6	4	35.6
349	薬局数（人口10万人当たり）	所	15	47.5	6	16	46.9	6	39.8
350	薬局数（可住地面積100km ² 当たり）	所	15	32.8	25	16	32.3	26	54.7
351	医薬品販売業数（人口10万人当たり）	所	15	49.3	26	16	46.1	29	49.9
352	医薬品販売業数（可住地面積100km ² 当たり）	所	15	34.1	36	16	31.7	37	60.7
J 福祉・社会保障									
353	生活保護被保護実人員（月平均人口千人当たり）	人	15	19.12	3	16	19.94	3	9.55
354	生活保護教育扶助人員（月平均人口千人当たり）	人	15	1.39	6	16	1.43	7	0.83
355	生活保護医療扶助人員（月平均人口千人当たり）	人	15	15.99	3	16	16.86	3	7.82
356	生活保護被保護高齢者数（月平均65歳以上人口千人当たり）	人	16	33.2	5	17	33.7	6	18.0
357	身体障害者手帳交付数（人口千人当たり）	人	15	52.6	2	16	53.3	3	40.9
358	保護施設数（生活保護被保護実人員10万人当たり）	所	15	13.0	40	16	12.5	38	37.9
359	老人ホーム数（65歳以上人口10万人当たり）	所	15	36.7	26	16	36.4	29	40.2
360	老人福祉センター数（65歳以上人口10万人当たり）	所	15	10.4	19	16	10.3	19	10.3
361	老人憩の家数（65歳以上人口10万人当たり）	所	15	54.0	4	16	53.1	4	19.3
362	介護老人福祉施設数（65歳以上人口10万人当たり）	所	15	24.8	18	16	24.6	19	23.5
363	身体障害者更生援護施設数（人口100万人当たり）	所	15	34.7	2	16	34.9	3	20.6
364	知的障害者援護施設数（人口100万人当たり）	所	15	44.6	10	16	47.3	11	39.6
365	児童福祉施設数（人口10万人当たり）	所	15	3.72	2	16	3.61	2	2.16
366	生活保護施設定員数（生活保護被保護実人員千人当たり）	人	15	7.8	42	16	7.5	42	27.0
367	生活保護施設在所者数（生活保護被保護実人員千人当たり）	人	15	8.0	40	16	7.2	41	26.8
368	老人ホーム定員数（65歳以上人口千人当たり）	人	15	24.2	18	16	24.2	25	24.4
369	老人ホーム在所者数（65歳以上人口千人当たり）	人	15	23.6	15	16	23.7	20	23.2
370	身体障害者更生援護施設定員数（人口10万人当たり）	人	15	107.4	2	16	100.0	3	58.8
371	身体障害者更生援護施設在所者数（人口10万人当たり）	人	15	97.3	2	16	92.1	3	54.8
372	知的障害者援護施設定員数（人口10万人当たり）	人	15	181.7	16	16	190.6	13	169.8
373	知的障害者援護施設在所者数（人口10万人当たり）	人	15	178.0	15	16	182.9	14	164.6
374	民生委員（児童委員）数（人口10万人当たり）	人	15	300.3	2	16	301.7	2	213.2
375	身体障害者相談員数（人口10万人当たり）	人	16	14.6	15	17	14.6	16	11.3
376	知的障害者相談員数（人口10万人当たり）	人	16	7.47	5	17	7.66	5	4.30
377	母子自立支援員数（人口10万人当たり）	人	16	0.62	38	17	1.51	15	1.30
378	訪問介護利用者数（訪問介護1事業所当たり）	人	15	58.15	15	16	58.81	10	54.23
379	民生委員（児童委員）相談・支援件数	件	15	35.9	30	16	33.8	28	37.5
380	老人医療費（老人医療受給対象者1人当たり）	円	14	823,565	6	16	897,877	5	771,110

1) 民生委員（児童委員）1人当たり

資料：総務省統計局「統計でみる都道府県のすがた2007」
総務省統計局「社会生活統計指標2007」

No.	項 目 名	単位	高 知 県						全 国 平 均 (当該年)
			前 回			当 該 年			
			年次	指標値	順位	年次	指標値	順位	
381	国民年金被保険者数〔第1号〕(20～59歳人口千人当たり)	人	14	335.1	12	15	339.9	10	319.4
382	国民年金被保険者数〔第3号〕(20～59歳人口千人当たり)	人	14	117.2	46	15	116.5	46	152.4
383	国民健康保険被保険者数(人口千人当たり)	人	15	411.8	8	16	416.3	7	378.3
384	国民健康保険受診率(被保険者千人当たり)	—	15	8,458.48	19	16	8,624.51	23	8,621.37
385	国民健康保険診療費(被保険者1人当たり)	円	15	223,120	11	16	224,817	14	202,798
386	政府管掌健康保険加入者数(人口千人当たり)	人	14	349.9	17	15	344.3	18	309.7
387	政府管掌健康保険受診率(被保険者千人当たり)	—	14	7,260.88	15	15	6,786.80	18	6,742.56
388	政府管掌健康保険受診率(被扶養者千人当たり)	—	14	7,112.33	34	15	7,173.04	33	7,615.28
389	政府管掌健康保険受診金額(被保険者1人当たり)	円	14	103,955	11	15	84,808	17	82,473
390	政府管掌健康保険受診金額(被扶養者1人当たり)	円	14	90,614	19	15	88,147	25	88,241
391	雇用保険受給率(对被保険者数)	%	15	4.3	2	16	3.9	1	2.5
392	労働者災害補償保険給付率(対適用労働者数)	%	15	23.5	1	16	23.6	1	8.0
393	労働災害発生の頻度	—	15	4.04	1	16	5.59	1	2.00
394	労働災害の重さの程度	—	15	0.12	18	16	0.81	2	0.15
K 安 全									
395	消防署数(可住地面積100km ² 当たり)	署	16	4.9	23	17	4.9	23	5.8
396	消防団・分団数(可住地面積100km ² 当たり)	団	16	29.2	22	17	28.6	17	27.4
397	消防ポンプ自動車等現有数(人口10万人当たり)	台	16	116.3	18	17	117.7	18	104.5
398	消防水利数(人口10万人当たり)	所	16	1,644.2	32	17	1,685.6	33	1,895.2
399	消防吏員数(人口10万人当たり)	人	16	141.3	8	17	138.5	9	122.8
400	消防機関出動回数(人口10万人当たり)	回	15	2,064.5	30	16	2,068.3	34	2,681.0
401	火災のための消防機関出動回数(人口10万人当たり)	回	15	134.5	2	16	163.3	2	91.8
402	火災出火件数(人口10万人当たり)	件	15	46.0	15	16	62.6	3	46.9
403	建物火災出火件数(人口10万人当たり)	件	15	31.6	2	16	34.7	2	26.1
404	火災死傷者数(人口10万人当たり)	人	15	11.53	1	16	8.09	15	7.57
405	火災死傷者数(建物火災100件当たり)	人	15	36.5	7	16	23.3	40	29.2
406	建物火災損害額(人口1人当たり)	円	15	2,087	4	16	1,080	21	1,122
407	建物火災損害額(建物火災1件当たり)	万円	15	660.5	6	16	310.8	35	434.6
408	立体横断施設数(道路実延長千km当たり)	所	15	4.08	44	16	3.98	44	12.65
409	横断歩道数(道路実延長千km当たり)	本	15	520.6	38	16	527.8	38	910.3
410	信号機設置数(道路実延長千km当たり)	基	15	100.4	38	16	101.8	37	164.7
411	交通事故発生件数(道路実延長千km当たり)	件	15	401.6	40	16	373.2	41	830.2
412	交通事故発生件数(人口10万人当たり)	件	16	618.7	37	17	635.1	32	728.3
413	交通事故死傷者数(人口10万人当たり)	人	16	754.0	39	17	755.4	37	921.6
414	交通事故死者数(人口10万人当たり)	人	16	9.8	2	17	5.9	31	6.5
415	道路交通法違反検挙件数(人口千人当たり)	件	15	72.5	8	16	78.6	6	61.3
416	警察署・交番その他の派出所・駐在所数(可住地面積100km ² 当たり)	所	16	12.1	30	17	10.7	30	16.7
417	警察官数(人口千人当たり)	人	16	1.92	11	17	1.96	9	1.77
418	刑法犯認知件数(人口千人当たり)	件	16	16.78	20	17	15.44	18	14.68
419	窃盗犯認知件数(人口千人当たり)	件	16	12.76	20	17	11.75	18	11.06
420	刑法犯検挙率(認知件数1件当たり)	%	16	28.7	29	17	30.7	30	34.7
421	窃盗犯検挙率(認知件数1件当たり)	%	16	26.1	29	17	27.8	30	32.6
422	災害被害額(人口1人当たり)	円	15	21,766	4	16	74,018	2	20,843
423	不慮の事故による死亡者数(人口10万人当たり)	人	15	46.3	1	16	57.5	1	34.6
424	公害苦情件数(人口10万人当たり)	件	15	51.9	23	16	45.4	29	49.5
425	ばい煙発生施設数	件	14	1,082	46	15	1,084	46	4,557
426	一般粉じん発生施設数	件	14	450	44	15	459	44	1,392
427	水質汚濁防止法上の特定事業場数	件	14	3,291	41	15	3,287	41	6,244
428	民間生命保険保有契約件数(人口千人当たり)	件	15	953.2	26	16	944.2	27	1,970.7
429	民間生命保険保険金額(保有契約1件当たり)	万円	15	991.9	17	16	959.1	17	854.6

資料:総務省統計局「統計でみる都道府県のすがた2007」
総務省統計局「社会生活統計指標2007」

No.	項 目 名	単位	高 知 県						全 国 平 均 (当該年)
			前 回			当 該 年			
			年次	指標値	順位	年次	指標値	順位	
430	民間生命保険保険金額（1世帯当たり）	万円	15	2,375.7	38	16	2,265.3	38	2,710.7
431	簡易生命保険保有契約件数（人口千人当たり）	件	15	582.0	26	16	558.5	26	550.9
432	簡易生命保険保有契約保険金額（保有契約1件当たり）	万円	15	279.7	12	16	281.9	13	269.2
433	火災保険住宅物件・一般物件新契約件数（一般世帯千世帯当たり）	件	15	112.2	44	16	92.7	45	136.4
434	火災保険住宅物件・一般物件受取保険金額（保有契約1件当たり）	万円	15	92.6	19	16	91.6	25	91.4
Ｌ 家 計									
435	実収入（1世帯当たり1か月間）〔勤労者世帯〕	千円	16	561.2	16	17	498.1	31	528.1
436	世帯主の勤め先収入（1世帯当たり1か月間）〔勤労者世帯〕	千円	16	441.0	23	17	370.4	43	425.8
437	消費支出（1世帯当たり1か月間）〔全世帯〕	千円	16	329.0	12	17	290.3	32	300.0
438	食料費割合（対消費支出）〔全世帯〕	%	16	21.8	33	17	21.7	29	22.8
439	住居費割合（対消費支出）〔全世帯〕	%	16	6.5	28	17	7.2	16	6.6
440	光熱・水道費割合（対消費支出）〔全世帯〕	%	16	6.3	41	17	6.4	39	7.2
441	家具・家事用品費割合（対消費支出）〔全世帯〕	%	16	2.7	46	17	2.8	45	3.2
442	被服及び履物費割合（対消費支出）〔全世帯〕	%	16	4.3	36	17	3.8	45	4.5
443	保健医療費割合（対消費支出）〔全世帯〕	%	16	3.4	45	17	3.3	47	4.3
444	交通・通信費割合（対消費支出）〔全世帯〕	%	16	13.4	8	17	12.3	27	12.4
445	教育費割合（対消費支出）〔全世帯〕	%	16	4.0	28	17	4.0	27	4.1
446	教養娯楽費割合（対消費支出）〔全世帯〕	%	16	9.7	32	17	10.6	17	10.2
447	平均消費性向（消費支出／可処分所得）〔勤労者世帯〕	%	16	74.1	25	17	74.1	20	73.4
448	貯蓄現在高（1世帯当たり）〔全世帯〕	千円	11	13,279	30	16	16,636	12	14,832
449	預貯金現在高割合（対貯蓄現在高）〔全世帯〕	%	11	62.9	7	16	60.5	34	61.5
450	生命保険現在高割合（対貯蓄現在高）〔全世帯〕	%	11	28.4	25	16	29.7	14	28.2
451	有価証券現在高割合（対貯蓄現在高）〔全世帯〕	%	11	6.8	32	16	9.2	20	8.7
452	負債現在高（1世帯当たり）〔全世帯〕	千円	11	3,296	47	16	3,895	44	5,122
453	住宅・土地のための負債割合（対負債現在高）〔全世帯〕	%	11	78.5	45	16	76.4	44	83.9
454	自動車所有数量（千世帯当たり）〔全世帯〕	台	11	1,559	32	16	1,654	30	1,679
455	電子レンジ所有数量（千世帯当たり）〔全世帯〕	台	11	942	44	16	1,003	43	1,042
456	ルームエアコン所有数量（千世帯当たり）〔全世帯〕	台	11	2,061	29	16	2,443	28	2,317
457	ステレオまたはCD・MDラジオカセット所有数量（千世帯当たり）〔全世帯〕	台	11	1,419	44	16	1,072	43	1,265
458	ピアノ所有数量（千世帯当たり）〔全世帯〕	台	11	219	37	16	233	37	277
459	携帯電話（PHSを含む）所有数量（千世帯当たり）〔全世帯〕	台	11	877	40	16	1,647	40	1,807
460	パソコン所有数量（千世帯当たり）〔全世帯〕	台	11	353	41	16	744	44	942

※ 県庁所在市のデータを掲載しています。

資料：総務省統計局「統計でみる都道府県のすがた2007」
総務省統計局「社会生活統計指標2007」

・高知県における男女共同参画関連指標

No.	項 目 名	年次	今 回			調査時点	前 回	
			総 数 人	女性数 人	比率 %		年次	比率 %
461	高知県議会議員における女性議員の割合	17	41	1	2.4%	18.3.1	16	2.4%
462	高知県の審議会等における女性委員の割合	17	1,542	535	34.7%	17.5.1	16	34.2%
463	地方自治法に基づく審議会等の女性委員の割合	17	497	161	32.4%	17.5.1	16	30.7%
464	高知県の行政委員会における女性委員の割合	17	67	13	19.4%	17.5.1	16	15.7%
465	高知県職員における女性職員の割合（知事部局）	17	3,972	1,005	25.3%	17.4.1	16	24.8%
466	高知県職員の管理職における女性の割合（知事部局）	17	271	16	5.9%	17.4.1	16	5.9%
467	市町村議会議員における女性議員の割合	17	719	62	8.6%	17.7.1	16	8.5%
468	市町村行政委員会における女性委員の割合	17	1,492	162	10.9%	17.4.1	16	9.8%
469	市町村の審議会等における女性委員の割合	17	8,086	1,739	21.5%	17.4.1	16	20.9%
470	市町村職員における女性職員の割合（行政職）	17	5,191	1,503	29.0%	17.4.1	16	29.2%
471	市町村職員の管理職における女性の割合（行政職）	17	633	29	4.6%	17.4.1	16	4.9%
472	小学校教職員における女性教員の割合	17	3,711	2,652	71.5%	17.5.1	16	71.7%
473	小学校校長における女性校長の割合	17	255	68	26.7%	17.5.1	16	28.8%
474	中学校教職員における女性教員の割合	17	2,111	1,061	50.3%	17.5.1	16	50.7%
475	中学校校長における女性校長の割合	17	115	9	7.8%	17.5.1	16	9.3%
476	高等学校教職員における女性教員の割合	17	2,078	901	43.4%	17.5.1	16	42.6%
477	高等学校校長における女性校長の割合	17	45	3	6.7%	17.5.1	16	6.7%
478	農業協同組合の正組合員における女性の割合	17	75,280	20,384	27.1%	17.3.31	16	26.9%
479	農業協同組合の役員における女性の割合	17	377	24	6.4%	17.3.31	16	5.0%
480	漁業協同組合（沿海地区出資）の正組合員における女性の割合	17	9,552	792	8.3%	17.3.31	16	6.7%
481	漁業協同組合（沿海地区出資）の役員における女性の割合	17	511	9	1.8%	17.3.31	16	1.2%
482	商工会議所・商工会の役員における女性の割合	17	1,046	96	9.2%	17.7.1	16	9.0%

資料：高知県文化環境部 男女共同参画・NPO課調べ