

県勢の主要指標

平成21年度版



坂本龍馬像（高知市・桂浜）

高 知 県

－利用される方々のために－

- 1 都道府県編目次右側に、全国における本県の順位並びに前回調査の順位を記してあります。ただし、18～20については、遡及により前回順位が異なる場合があります。調査年次については、会計年度で表記しています。
- 2 各項目の順位は、各都道府県（各市町村）の相対的な位置を実数や指数の大きいものから示しています。
- 3 端数処理の関係上、表中は同じ数値でも単位未満で差のあるものについては順位が異なる場合や、総計と内訳の合計が一致しない場合があります。
- 4 各統計表の下欄には、資料の年次、出所及び注意事項を付してあります。
- 5 「人口〇〇人当たり・・・」、「1世帯当たり・・・」などについて、原則として、都道府県データは該当年の「国勢調査」または「推計人口」の数値を使用し、市町村データに関しては該当年の「国勢調査」または「住民基本台帳人口」の数値を使用しています。
- 6 都道府県指標右下部に、参考として本県関連のグラフを掲載しています。
- 7 市町村名は、平成21年4月1日現在で掲載し、各指標は調査時点での市町村欄に掲載しています。
- 8 統計表の記号
 - 「△」 減少またはマイナス数値
 - 「－」 皆無または定義上該当数値がないもの
 - 「…」 数値が得られないもの
 - 「X」 数値が秘匿されているもの

本書の内容は高知県統計課ホームページでもご覧いただけます。

URL <http://www.pref.kochi.lg.jp/soshiki/111901/>

都道府県編目次

	本県の順位 (調査年次)	前回の順位 (調査年次)	ページ
A 自然環境			
1 総面積	18 (H20)	18 (H19)	1
2 森林面積割合	1 (H17)	1 (H12)	2
3 年平均気温	7 (H19)	4 (H18)	3
4 年間日照時間	4 (H19)	1 (H18)	4
5 年間降水量	6 (H19)	1 (H18)	5
B 人口・世帯			
6 総人口(国勢調査)	45 (H17)	45 (H12)	6
7 総人口(推計人口)	45 (H20)	45 (H19)	7
8 人口密度(総面積1km ² 当たり)	43 (H17)	43 (H12)	8
9 年少人口割合(15歳未満人口)	44 (H20)	44 (H19)	9
10 生産年齢人口割合(15～64歳人口)	45 (H20)	44 (H19)	10
11 老年人口割合(65歳以上人口)	3 (H20)	3 (H19)	11
12 人口増加率	45 (H20)	45 (H19)	12
13 合計特殊出生率	32 (H20)	34 (H19)	13
14 死亡率(人口千人当たり)	2 (H20)	3 (H19)	14
15 一般世帯数	41 (H17)	41 (H12)	15
16 核家族世帯割合	29 (H17)	23 (H12)	16
17 離婚率(人口千人当たり)	6 (H20)	8 (H19)	17
C 経済基盤			
18 県内総生産額(支出側・名目)	46 (H19)	46 (H18)	18
19 公的支出(名目・人口1人当たり)	3 (H19)	3 (H18)	19
20 県民所得(人口1人当たり)	46 (H19)	44 (H18)	20
21 農業産出額	32 (H20)	32 (H19)	21
22 農業産出額(耕地1ha当たり)	5 (H19)	4 (H18)	22
23 農家戸数(100世帯当たり)	24 (H16)	26 (H11)	23
24 林業産出額	25 (H20)	24 (H19)	24
25 素材生産量	13 (H20)	13 (H19)	25
26 漁業生産額	9 (H19)	10 (H18)	26
27 漁業就業者数	17 (H20)	16 (H15)	27
28 製造品出荷額等(従業者4人以上の事業所・総額)	46 (H19)	46 (H18)	28
29 製造品出荷額等(従業者4人以上の事業所・従業者1人当たり)	46 (H19)	47 (H18)	29
30 年間商品販売額	45 (H19)	45 (H16)	30
31 小売業事業所数(人口1万人当たり)	1 (H19)	4 (H16)	31
32 全事業所従業者数(1事業所当たり)	46 (H18)	45 (H16)	32
D 財政			
33 財政力指数	46 (H19)	46 (H18)	33
34 地方債現在高(人口1人当たり)	9 (H19)	8 (H18)	34
35 行政投資額(")	10 (H18)	7 (H17)	35
36 歳入決算額(")	7 (H19)	6 (H18)	36
37 歳出決算額(")	8 (H19)	6 (H18)	37
38 地方交付税額(")	3 (H19)	2 (H18)	38
39 国庫支出金額(")	7 (H19)	8 (H18)	39

E 学校教育

	本県の順位 (調査年次)	前回の順位 (調査年次)	ページ
40 小学校教 (児童10万人当たり)	1 (H21)	1 (H20)	40
41 中学校教 (生徒10万人当たり)	1 (H21)	1 (H20)	41
42 高等学校教 (")	3 (H21)	3 (H20)	42
43 大学・短期大学教 (総教)	43 (H21)	43 (H20)	43
44 長期欠席児童数 (小学校児童千人当たり)	5 (H20)	8 (H19)	44
45 長期欠席生徒数 (中学校生徒千人当たり)	3 (H20)	2 (H19)	45
46 公・私立高等学校中途退学率	5 (H20)	2 (H19)	46
47 高等学校卒業者大学等進学率	37 (H21)	34 (H20)	47

F 社会教育・文化・スポーツ

48 公民館等数 (人口100万人当たり)	11 (H17)	10 (H14)	48
49 図書館数 (")	8 (H17)	6 (H14)	49
50 公共体育施設数 (")	27 (H17)	27 (H14)	50
51 海外渡航者数 (人口1万人当たり)	42 (H20)	41 (H19)	51

G 労働

52 労働力人口比率	35 (H17)	32 (H12)	52
53 第1次産業就業者比率	3 (H17)	4 (H12)	53
54 第2次産業就業者比率	44 (H17)	45 (H12)	54
55 第3次産業就業者比率	15 (H17)	15 (H12)	55
56 完全失業率 (対労働力人口)	4 (H17)	6 (H12)	56
57 雇用者比率	46 (H17)	46 (H12)	57
58 県外就業者比率	41 (H17)	40 (H12)	58
59 女性就業者比率 (対女性15歳以上人口)	24 (H17)	19 (H12)	59
60 有効求人倍率 (パートタイム含まない)	45 (H19)	46 (H18)	60
61 有効求人倍率 (パートタイム含む)	45 (H19)	45 (H18)	61
62 中高年齢者 (45歳以上) 就職率	47 (H19)	47 (H18)	62
63 常用労働者月間現金給与総額	33 (H20)	35 (H19)	63
64 常用労働者月間総実労働時間数	31 (H20)	40 (H19)	64
65 労働災害度数率	10 (H20)	3 (H19)	65

H 家計

66 実収入 (1ヵ月間・勤労者世帯)	17 (H20)	29 (H19)	66
67 消費支出 (1ヵ月間・勤労者世帯)	36 (H20)	21 (H19)	67
68 消費者物価指数 (地域差指数・全国=100)	39 (H20)	41 (H19)	68
69 貯蓄現在高 (1世帯当たり・全世帯)	29 (H16)	31 (H11)	69
70 パソコン普及率	44 (H16)	41 (H11)	70
71 酒類消費量 (20歳以上人口1人当たり)	2 (H19)	3 (H18)	71

I 居住環境

72 着工新設住宅数 (人口1万人当たり)	39 (H20)	43 (H19)	72
73 持ち家比率 (対居住世帯あり住宅数)	32 (H15)	25 (H10)	73
74 住宅の敷地面積 (1住宅当たり)	43 (H15)	43 (H10)	74
75 上水道等給水普及率	35 (H17)	38 (H14)	75
76 下水道普及率	45 (H20)	45 (H19)	76
77 ごみ焼却及び高速堆肥化处理率	28 (H17)	34 (H14)	77
78 ホテル・旅館数 (人口10万人当たり)	19 (H20)	19 (H19)	78

	本県の順位 (調査年次)	前回の順位 (調査年次)	ページ
79 道路改良率	44 (H20)	44 (H19)	79
80 道路舗装率	35 (H20)	35 (H19)	80
81 保有自動車台数 (人口千人当たり)	29 (H20)	29 (H19)	81
82 自家用乗用車数 (")	36 (H20)	36 (H19)	82
83 高速道路実延長	38 (H20)	38 (H19)	83
84 都市公園数 (可住地面積100k㎡当たり)	17 (H19)	18 (H18)	84
85 公害苦情件数 (典型7公害・人口10万人当たり)	23 (H20)	28 (H19)	85

J 社会保障

86 生活保護被保護実人員 (月平均・人口千人当たり)	3 (H19)	3 (H18)	86
87 老人ホーム数 (65歳以上人口10万人当たり)	22 (H19)		87
88 老人ホーム定員数 (65歳以上人口千人当たり)	17 (H19)	16 (H18)	88
89 身体障害者更生援護施設数 (人口100万人当たり)	2 (H19)	3 (H18)	89
90 児童福祉施設数 (15歳未満人口1万人当たり)	2 (H19)	2 (H18)	90
91 民生委員 (児童委員) 数 (人口10万人当たり)	1 (H19)	1 (H18)	91

K 健康・医療

92 平均寿命 (男性)	44 (H17)	45 (H12)	92
93 平均寿命 (女性)	21 (H17)	22 (H12)	93
94 基本健康診査受診率	47 (H19)	47 (H18)	94
95 生活習慣病による死亡者数 (人口10万人当たり)	3 (H20)	3 (H19)	95
96 乳児死亡率 (出生児千人当たり)	1 (H20)	1 (H19)	96
97 医療施設に従事する医師数 (人口10万人当たり)	4 (H20)	4 (H18)	97
98 医療施設に従事する歯科医師数 (")	33 (H20)	33 (H18)	98
99 医療施設に従事する看護師数 (")	1 (H20)	1 (H18)	99
100 病床数 (人口10万人当たり)	1 (H20)	1 (H19)	100
101 平均在院日数	1 (H20)	1 (H19)	101
102 感染症り患率 (人口10万人当たり)	18 (H19)	19 (H18)	102
103 救急自動車年間出動件数 (人口1万人当たり)	3 (H20)	3 (H19)	103

L 安全

104 火災出火件数 (人口10万人当たり)	3 (H19)	2 (H18)	104
105 交通事故発生件数 (")	32 (H20)	31 (H19)	105
106 交通事故死者数 (")	2 (H20)	1 (H19)	106
107 高齢者交通事故件数 (高齢者10万人当たり)	29 (H20)	26 (H19)	107
108 飲酒事故件数 (酒気帯び含む・人口10万人当たり)	26 (H20)	20 (H19)	108
109 刑法犯認知件数 (人口千人当たり)	15 (H20)	18 (H18)	109
110 少年刑法犯検挙人員 (14～19歳人口千人当たり)	1 (H20)	10 (H18)	110

※ 項目番号 87 老人ホーム数 (65歳以上人口10万人当たり) は、新規追加項目。

※ 昨年度まで掲載していました「社会福祉施設数 (人口10万人当たり)」、「老人福祉施設数 (65歳以上人口10万人当たり)」は、今年度より掲載を廃止。

市 町 村 編 目 次

	ページ		ページ
A 自然環境			
1. 総面積	111	35. 農家人口増減率	122
2. 林野面積	111	36. 農道延長（1km ² 当たり）	122
3. 経営耕地面積	111	37. 林業就業者数	123
		38. 林家数	123
		39. 保有山林面積（林家1世帯当たり）	123
		40. 林道延長（1km ² 当たり）	124
B 人口・世帯		41. 漁業就業者数	124
4. 総人口（国勢調査）	112	42. 漁船数	124
5. 人口（国勢調査・男）	112		
6. 人口（国勢調査・女）	112	D 財政	
7. 総人口（住民基本台帳）	113	43. 財政規模（1人当たり歳出決算額）	125
8. 人口（住民基本台帳・男）	113	44. 財政力指数	125
9. 人口（住民基本台帳・女）	113	45. 個人市町村民税（1人当たり）	125
10. 世帯数	114	46. 市町村税負担額（ " ）	126
11. 世帯人員（1世帯当たり）	114		
12. 人口増減数（平成20年～21年）	114	E 教育	
13. 人口密度（1km ² 当たり）	115	47. 小学校数	126
14. 出生率（人口千人当たり）	115	48. 中学校数	126
15. 死亡率（ " ）	115	49. 高等学校数	127
16. 年少人口比率	116	50. 小学校児童数	127
17. 生産年齢人口比率	116	51. 中学校生徒数	127
18. 老年人口比率	116	52. 高等学校生徒数	128
19. 老年化指数	117	53. 大学・短大等進学率	128
20. 有権者数	117	54. 公民館数	128
21. 外国人数	117	55. 図書館数	129
		56. 体育館数	129
C 経済基盤			
22. 市町村内総生産額	118	F 労働	
23. 名目経済成長率	118	57. 労働力率	129
24. 卸小売事業所数（人口千人当たり）	118	58. 第1次産業就業者比率	130
25. 一般飲食店数（ " ）	119	59. 第2次産業就業者比率	130
26. 事業所数（ " ）	119	60. 第3次産業就業者比率	130
27. 事業所従業者数（1事業所当たり）	119	61. 完全失業率	131
28. 製造品出荷額等（従業者1人当たり）	120	62. 雇用者比率	131
29. 製造業事業所数（人口千人当たり）	120	63. 女性就業者比率	131
30. 製造業従業者数	120		
31. 農業産出額（耕地面積1アール当たり）	121		
32. 農業産出額（1農家当たり）	121		
33. 農家数	121		
34. 販売農家比率	122		

G 社会福祉

64. 老人クラブ数	132
65. 老人クラブ会員数（60歳以上人口千人当たり）	132
66. 老人ホーム数	132
67. 老齢福祉年金受給権者数	133
68. 国民年金被保険者数（人口千人当たり）	133
69. 国民年金支給額（受給者1人当たり）	133

H 県民生活

70. 公営住宅等数（人口千人当たり）	134
71. 水道普及率	134
72. ごみ総排出量（人口千人当たり）	134
73. 旅券申請件数（ " ）	135

I 交通

74. 市町村道改良率	135
75. 市町村道舗装率	135
76. 自家用車数（1世帯当たり）	136
77. 交通事故発生件数（人口千人当たり）	136
78. 交通事故死傷者数（ " ）	136

J 医療

79. 従業地別医師数（人口千人当たり）	137
80. 従業地別歯科医師数（ " ）	137
81. 従業地別薬剤師数（ " ）	137
82. 看護師数（ " ）	138
83. 医療施設数（ " ）	138
84. 歯科診療所数（ " ）	138
85. 病床数（ " ）	139
86. 国民健康保険加入率	139
87. 国民健康保険診療費（被保険者1人当たり）	139
88. 悪性新生物死亡率（人口千人当たり）	140
89. 脳血管疾患死亡率（ " ）	140
90. 心疾患死亡率（ " ）	140

K 安全

91. 犯罪発生率（人口千人当たり）	141
92. 犯罪検挙率	141
93. 火災発生件数（人口千人当たり）	141
94. 火災損害額（火災1件当たり）	142

高 知 県 の 指 標 目 次

・ 4 7 7 指 標	項目番号	ページ
A 人口・世帯	1～ 40	143
B 自然環境	41～ 54	143
C 経済基盤	55～ 91	144
D 行政基盤	92～139	145
E 教 育	140～184	146
F 勞 働	185～218	147
G 文化・スポーツ	219～235	147
H 居 住	236～293	148
I 健康・医療	294～347	149
J 福祉・社会保障	348～391	150
K 安 全	392～429	151
L 家 計	430～455	152
高知県における男女共同参画関連指標	456～477	153

都 道 府 県 編

1 総面積

都道府県名	km ²	順位
北海道	78,420.44	1
岩手	15,278.86	2
福島	13,782.75	3
長野	13,562.23	4
新潟	12,583.48	5
秋田	11,612.28	6
岐阜	10,621.17	7
青森	9,607.11	8
山形	9,323.46	9
鹿児島	9,188.67	10
広島	8,479.05	11
兵庫	8,395.84	12
静岡	7,780.33	13
宮崎	7,734.80	14
熊本	7,405.80	15
宮城	7,285.75	16
岡山	7,113.21	17
高知	7,105.13	18
島根	6,707.63	19
栃木	6,408.28	20
群馬	6,363.16	21
大分	6,339.54	22
山口	6,113.81	23
茨城	6,095.69	24
三重	5,777.19	25
愛媛	5,677.73	26
愛知	5,164.57	27
千葉	5,156.70	28
福岡	4,976.97	29
和歌山	4,726.29	30
京都	4,613.01	31
山梨	4,465.37	32
富山	4,247.55	33
福井	4,189.54	34
石川	4,185.54	35
徳島	4,146.55	36
長崎	4,104.48	37
滋賀	4,017.36	38
埼玉	3,797.30	39
奈良	3,691.09	40
鳥取	3,507.26	41
佐賀	2,439.60	42
神奈川	2,415.84	43
沖縄	2,275.91	44
東京	2,187.50	45
大阪	1,897.85	46
大香	1,876.51	47
全 国	372,907.20	

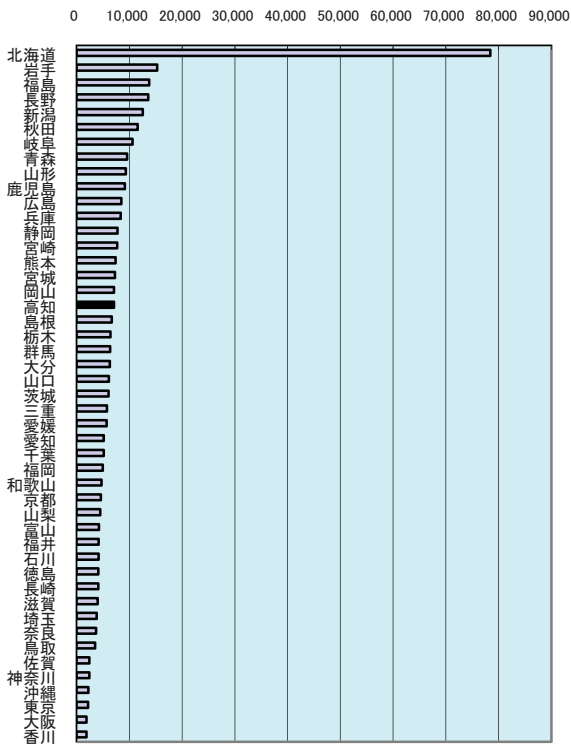

可住地面積割合(四国)

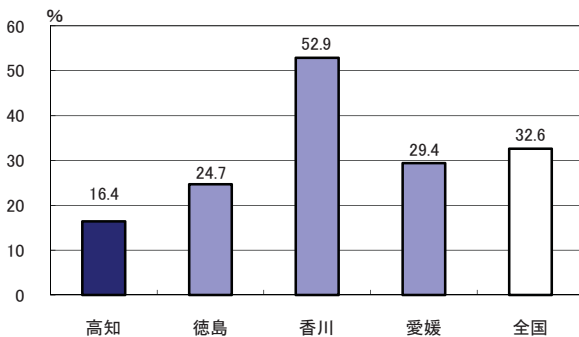

年次：平成20年10月1日現在
 資料：社会生活統計指標2010
 出所：総務省統計局
 備考：本件＝全国の1.91%

総面積には、湖沼の面積も含む。ただし、水面境界未定のため、青森県、秋田県にまたがる十和田湖については、当該県の面積に含まれていない。(北方地域及び竹島を除いた数値)

可住地面積とは、北方地域及び竹島を除いた総面積から林野面積と主要湖沼面積(面積1平方キロメートル以上の湖沼で人工湖以外)を差し引いたもの

2 森林面積割合

都道府県名	%	順位
高知	83.3	1
岐阜	79.3	2
島根	78.4	3
山梨	77.8	4
和歌山	77.0	5
宮崎	76.7	6
岩手	75.7	7
徳島	75.0	8
長野	75.0	9
京都	74.7	10
福井	74.3	11
鳥取	74.0	12
広島	72.9	13
大分	72.3	14
山口	70.9	15
秋田	70.6	16
愛媛	70.6	17
山形	70.3	18
北海道	68.8	19
岡山	68.1	20
福山	68.1	21
兵庫	67.9	22
石川	66.9	23
全 国	65.6	-
三重	64.8	25
青森	64.5	26
鹿 児 島	63.9	27
群 馬 県	63.5	28
静 岡 県	63.1	29
新 潟 県	63.0	30
熊 本 県	61.0	31
長 崎 県	59.3	32
富 山 県	56.4	33
宮 城 県	56.2	34
栃 木 県	53.5	35
栃 木 県	53.5	35
滋 賀 県	51.0	36
香 川 県	46.6	37
香 川 県	46.6	37
沖 縄 県	46.6	38
佐 賀 県	45.0	39
福 岡 県	44.6	40
愛 知 県	42.5	41
神 奈 川 県	39.1	42
東 京 都	33.6	43
埼 玉 県	32.3	44
千 葉 県	31.3	45
茨 城 県	30.7	46
大 阪 府	30.5	47

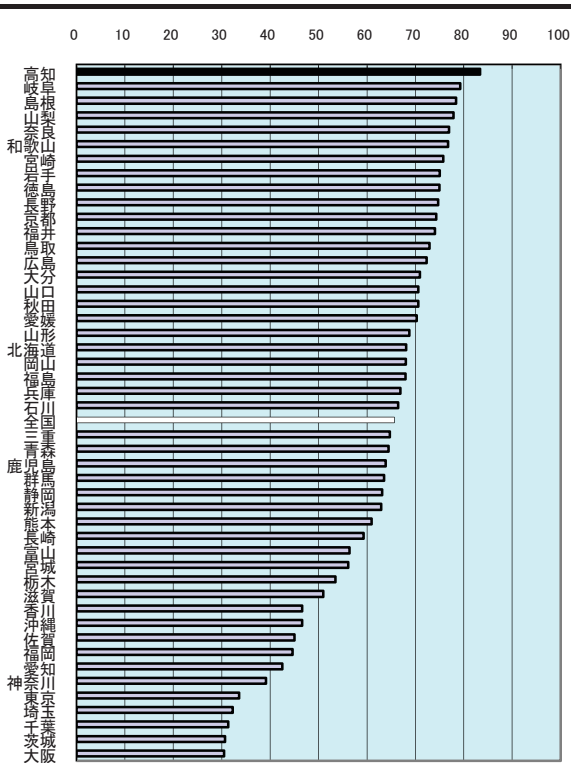

保有形態別森林面積(高知県)

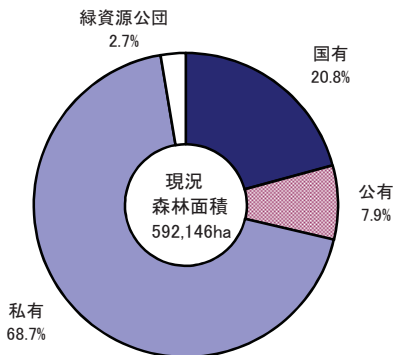

年次: 平成17年

資料: 農林業センサス(5年毎の調査)

出所: 農林水産省

備考: 本件=全国平均の126.98%

総面積(H17国土地理院調)に対する比率(北方地域及び竹島を除いた数値)

森林面積÷総面積×100

農林業センサスは経営体調査であり、全数でない。

3 年平均気温

都道府県名	°C	順位
沖 縄	23.5	1
鹿 児 島	19.3	2
宮 崎	18.1	3
熊 本	18.0	4
長 崎	18.0	4
福 岡	18.0	4
高 知	17.9	7
大 阪	17.6	8
佐 賀	17.4	9
兵 庫	17.4	9
大 分	17.4	9
徳 島	17.4	9
歌 山	17.3	13
和 歌 山	17.3	13
愛 知	17.3	13
香 川	17.3	13
静 岡	17.1	16
東 京	17.0	17
岡 山	17.0	17
広 島	17.0	17
千 葉	16.6	20
三 重	16.6	20
愛 知	16.6	20
神 奈 川	16.5	23
岐 阜	16.4	24
京 都	16.3	25
山 口	16.2	26
全 国	15.9	-
埼 玉	15.8	27
島 根	15.7	28
鳥 取	15.5	29
山 梨	15.3	30
奈 良	15.3	30
群 馬	15.3	30
滋 賀	15.2	33
石 川	15.1	34
福 井	15.0	35
富 山	14.9	36
栃 木	14.6	37
茨 城	14.4	38
新 潟	14.4	38
福 島	13.6	40
宮 城	13.1	41
長 野	12.5	42
秋 田	12.4	43
山 形	12.2	44
青 森	11.1	45
岩 手	10.7	46
北 海 道	9.4	47

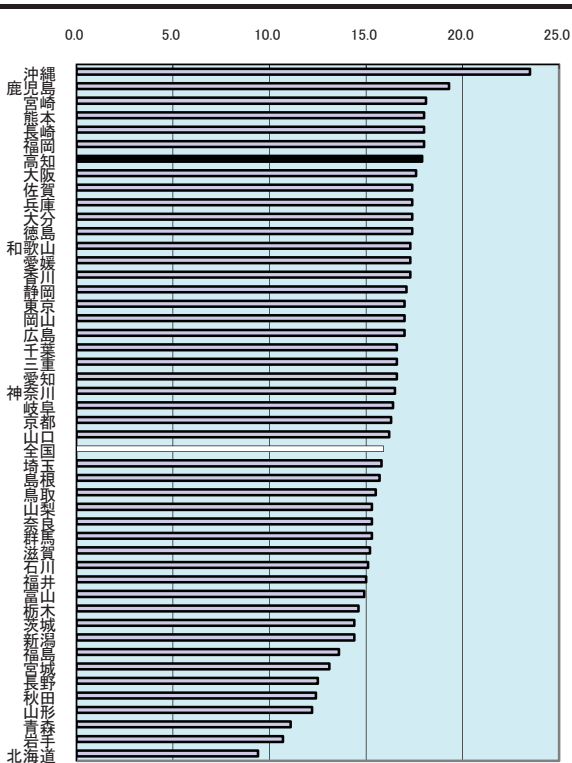

月別平均気温(高知市)

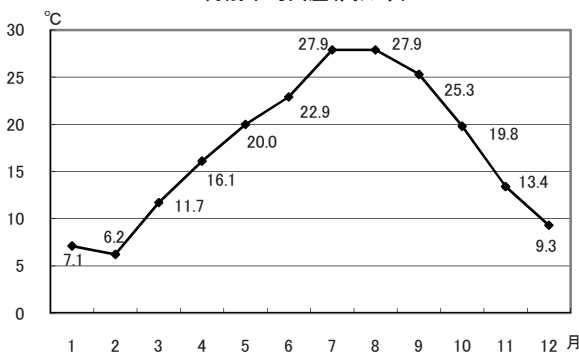

年次: 平成19年
資料: 気象庁年報

上表 年次: 平成20年
資料: 高知県の気象
出所: 高知地方気象台

出所: 気象庁
備考: 本県=全国平均の112.58%

各都道府県の県庁所在都市の気象官署における所定の観測地点のものである。
(ただし、埼玉県は熊谷市・滋賀県は彦根市)

4 年間日照時間

都道府県名	時間	順位
山梨	2,263	1
宮崎	2,247	2
埼玉	2,217	3
高知	2,211	4
群馬	2,211	4
徳島	2,201	6
和歌山	2,185	7
香川	2,173	8
兵庫	2,163	9
三重	2,142	10
愛知	2,125	11
大阪	2,125	11
熊本	2,124	13
静岡	2,124	13
岐阜	2,119	15
広島	2,099	16
愛媛	2,098	17
佐賀	2,096	18
大分	2,088	19
鹿児島	2,083	20
岡山	2,052	21
神奈川	2,046	22
栃木	2,038	23
茨城	2,020	24
東京	1,996	25
福岡	1,987	26
千葉	1,980	27
全国	1,973	-
長野	1,972	28
長崎	1,947	29
山口	1,911	30
奈良	1,900	31
滋賀	1,899	32
宮城	1,854	33
京都	1,830	34
福島	1,803	35
鳥根	1,799	36
岩手	1,782	37
岐阜	1,762	38
沖縄	1,759	39
北海道	1,730	40
石川	1,697	41
福井	1,682	42
青森	1,671	43
新潟	1,667	44
富山	1,635	45
山形	1,623	46
秋田	1,578	47

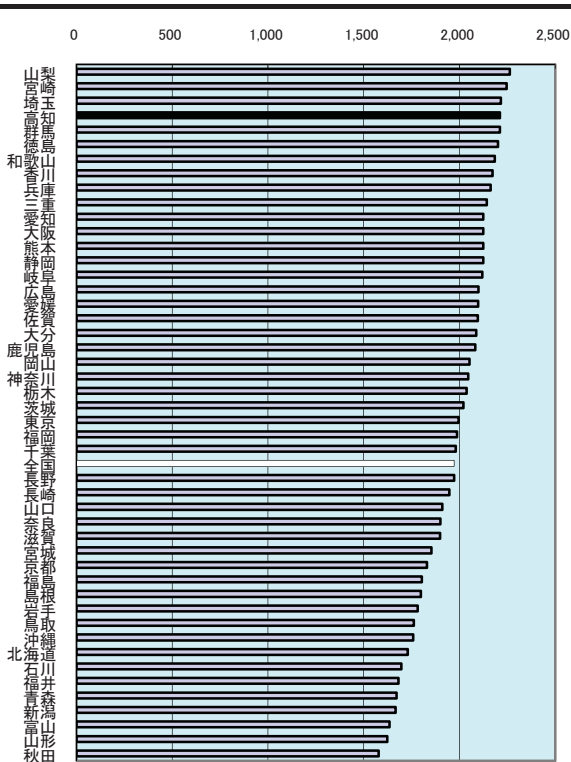

月別日照時間(高知市)

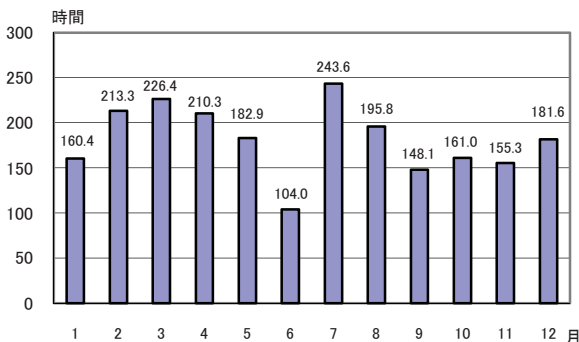

年次: 平成19年
資料: 気象庁年報
出所: 気象庁
備考: 本県=全国平均の112.06%

上表 年次: 平成20年
資料: 高知県の気象
出所: 高知地方気象台

各都道府県の県庁所在都市の気象官署における所定の観測地点のものである。
(ただし、埼玉県は熊谷市・滋賀県は彦根市)

5 年間降水量

都道府県名	mm	順位
沖 縄	2,817	1
宮 崎	2,465	2
鹿 児 島	2,420	3
静 岡	2,053	4
福 井	2,000	5
高 知	1,859	6
石 川	1,821	7
熊 本	1,811	8
富 山	1,770	9
新 潟	1,749	10
佐 賀	1,625	11
岐 阜	1,608	12
鳥 取	1,595	13
秋 田	1,555	14
島 根	1,492	15
大 分	1,474	16
神 奈 川	1,465	18
長 崎	1,464	19
全 国	1,412	-
岩 手	1,398	20
茨 城	1,367	21
宮 城	1,344	22
山 口	1,332	23
東 京	1,332	23
栃 木	1,321	25
群 馬	1,311	26
三 重	1,310	27
青 森	1,293	28
福 島	1,279	29
愛 知	1,270	30
山 形	1,248	31
京 都	1,213	32
福 岡	1,195	33
千 葉	1,190	34
奈 良	1,110	35
埼 玉	1,068	36
山 梨	1,053	37
愛 媛	1,052	38
広 島	1,048	39
北 海 道	1,029	40
大 阪	963	41
和 歌 山	922	42
長 野	887	44
徳 島	861	45
香 川	795	46
山 岡	773	47

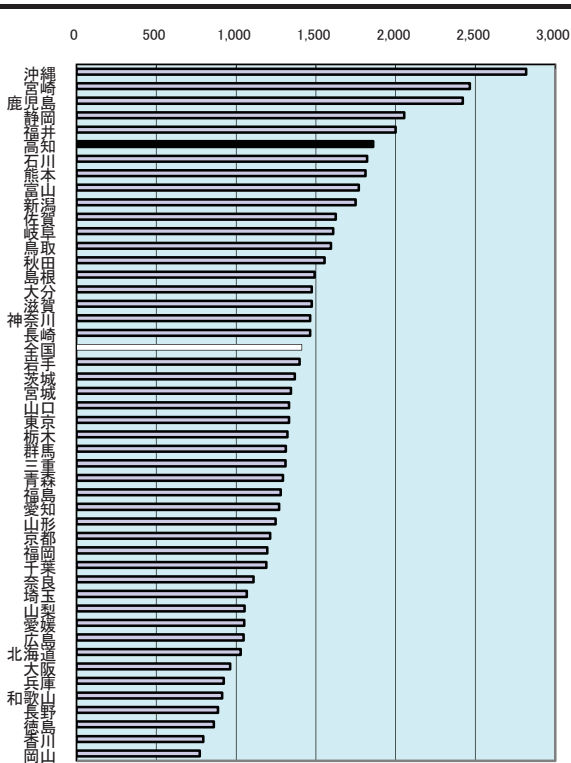

月別降水量(高知市)

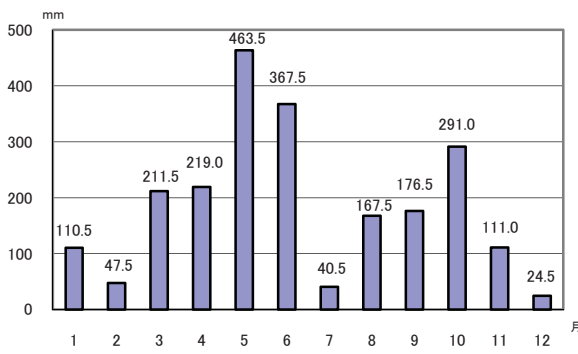

年次: 平成19年

資料: 気象庁年報

出所: 気象庁

備考: 本県=全国平均の131.66%

各都道府県の県庁所在都市の気象官署における所定の観測地点のものである。

(ただし、埼玉県は熊谷市・滋賀県は彦根市)

上表 年次: 平成20年

資料: 高知県の気象

出所: 高知地方気象台

6 総人口(国勢調査)

都道府県名	人	順位
東京都	12,576,601	1
大阪府	8,817,166	2
神奈川県	8,791,597	3
愛知県	7,254,704	4
埼玉県	7,054,243	5
千葉県	6,056,462	6
北海道	5,627,737	7
兵庫県	5,590,601	8
福岡県	5,049,908	9
静岡県	3,792,377	10
茨城県	2,975,167	11
広島県	2,876,642	12
東京都	2,647,660	13
新潟県	2,431,459	14
宮城県	2,360,218	15
長野県	2,196,114	16
岐阜県	2,107,226	17
福島県	2,091,319	18
群馬県	2,024,135	19
栃木県	2,016,631	20
岡山県	1,957,264	21
三重県	1,866,963	22
熊本県	1,842,233	23
鹿児島県	1,753,179	24
山口県	1,492,606	25
長崎県	1,478,632	26
愛媛県	1,467,815	27
青森県	1,436,657	28
奈良県	1,421,310	29
岩手県	1,385,041	30
滋賀県	1,380,361	31
沖縄県	1,361,594	32
山形県	1,216,181	33
大分県	1,209,571	34
石川県	1,174,026	35
宮崎県	1,153,042	36
秋田県	1,145,501	37
富山県	1,111,729	38
和歌山県	1,035,969	39
香川県	1,012,400	40
山梨県	884,515	41
佐賀県	866,369	42
福井県	821,592	43
徳島県	809,950	44
高知県	796,292	45
鳥根県	742,223	46
全取	607,012	47
全国	127,767,994	

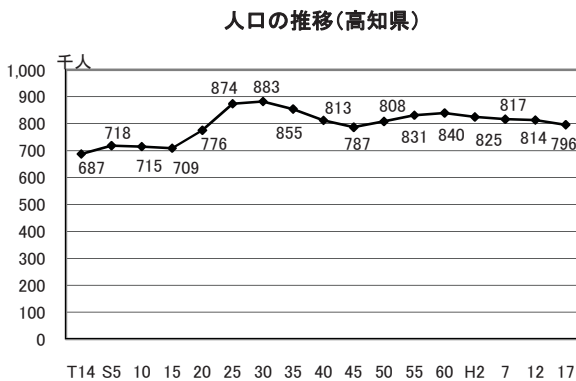
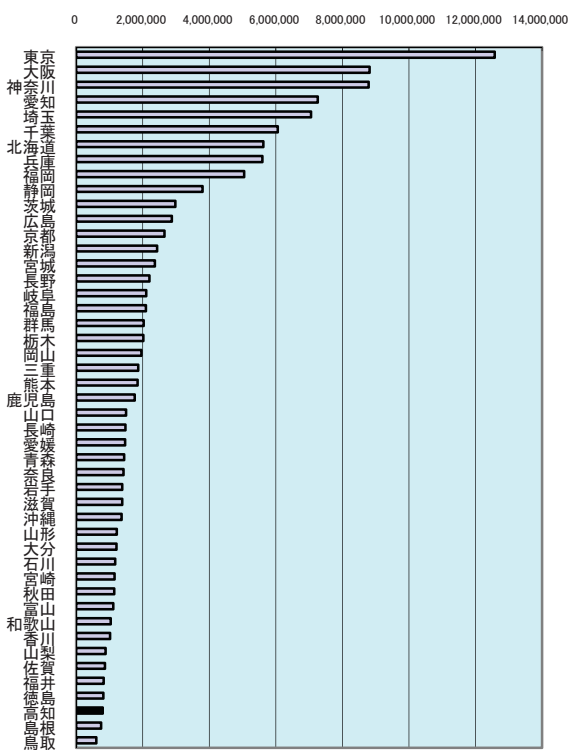

年次: 平成17年10月1日現在
 資料: 国勢調査(5年毎の調査)
 出所: 総務省統計局
 備考: 本県=全国の0.62%

7 総人口(推計人口)

都道府県名	人	順位
東京都	12,838,435	1
神奈川県	8,917,182	2
大阪府	8,806,016	3
愛知県	7,403,409	4
埼玉県	7,112,636	5
千葉県	6,122,113	6
兵庫県	5,586,033	7
北海道	5,535,486	8
福岡県	5,054,255	9
静岡県	3,799,930	10
茨城県	2,963,990	11
広島県	2,868,756	12
東京都	2,628,864	13
新潟県	2,390,976	14
宮城県	2,340,167	15
長野県	2,170,691	16
岐阜県	2,100,375	17
福島県	2,052,495	18
群馬県	2,012,275	19
栃木県	2,011,276	20
岡山県	1,948,196	21
三重県	1,875,464	22
熊本県	1,820,942	23
鹿児島県	1,717,330	24
山口県	1,463,077	25
愛媛県	1,443,927	26
長崎県	1,440,207	27
奈良県	1,403,686	28
滋賀県	1,402,032	29
青森県	1,391,834	30
沖縄県	1,375,993	31
岩手県	1,351,890	32
大分県	1,200,188	33
山形県	1,188,229	34
石川県	1,167,892	35
宮崎県	1,136,191	36
秋田県	1,107,828	37
富山県	1,101,342	38
和歌山県	1,011,556	39
香川県	1,002,514	40
山梨県	870,694	41
佐賀県	855,832	42
福井県	812,395	43
徳島県	794,128	44
高知県	773,436	45
鳥根県	724,918	46
島取県	595,192	47
全国	127,692,273	

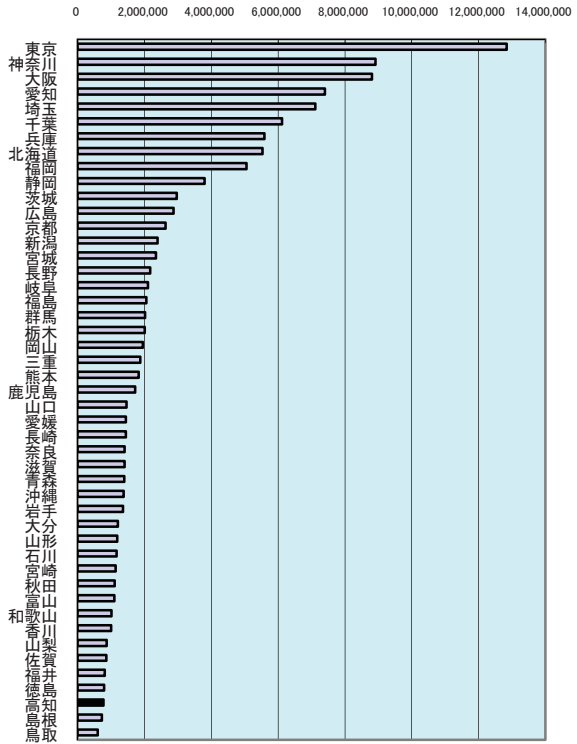

将来推計人口(高知県・10歳階級別)

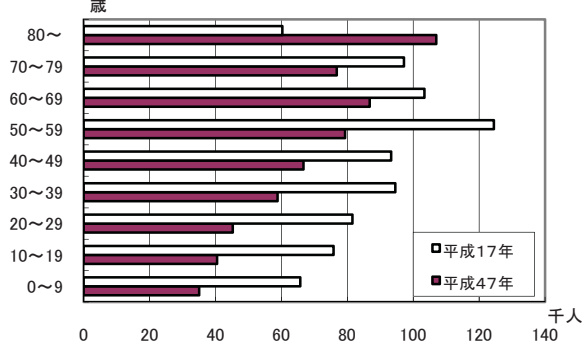

年次: 平成20年10月1日現在
 資料: 人口推計年報
 出所: 総務省統計局
 備考: 本県=全国の0.61%

上表 年次: 平成19年5月推計
 資料: 都道府県別将来推計人口
 出所: 国立社会保障・人口問題研究所

8 人口密度(総面積1km²当たり)

都道府県名	人	順位
東京都	5,750.7	1
大阪府	4,654.6	2
神奈川県	3,639.1	3
埼玉県	1,857.7	4
愛知県	1,404.9	5
千葉県	1,174.5	6
福岡県	1,014.8	7
兵庫県	666.0	8
沖縄県	598.6	9
京都府	574.0	10
香川県	539.5	11
茨城県	488.1	12
静岡県	487.5	13
奈良県	385.1	14
長崎県	361.1	15
佐賀県	355.1	16
滋賀県	343.6	17
全国	342.7	-
広島県	339.3	18
宮城県	324.0	19
三重県	323.2	20
群馬県	318.1	21
栃木県	314.7	22
石川県	280.5	23
岡山県	275.2	24
富山県	261.7	25
愛媛県	258.5	26
熊本県	248.8	27
山口県	244.2	28
和歌山県	219.2	29
岐阜県	198.4	30
山梨県	198.1	31
福島県	196.1	32
徳島県	195.4	33
新潟県	193.2	34
大分県	190.8	35
鹿児島県	190.8	35
鳥取県	173.1	37
長野県	161.9	38
福島県	151.7	39
青森県	149.5	40
宮崎県	149.1	41
山形県	130.4	42
高知県	112.1	43
島根県	110.7	44
秋田県	98.6	45
岩手県	90.7	46
北海道	71.8	47

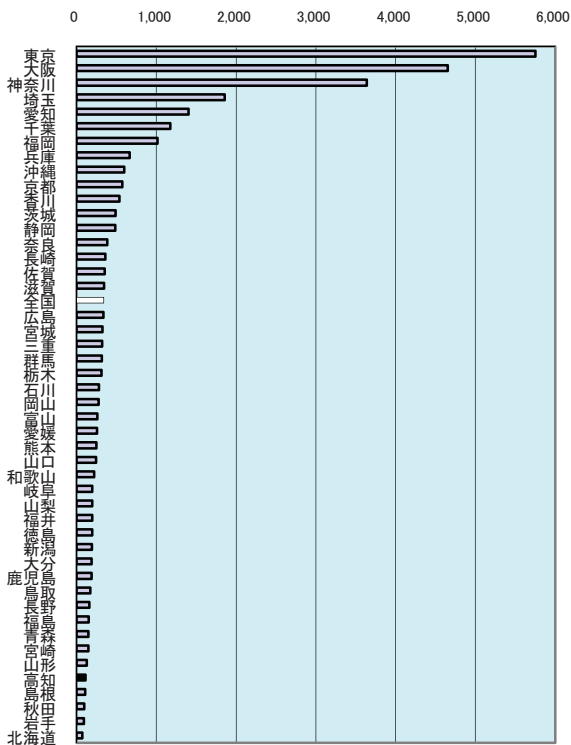

年少、老年、従属人口指数の推移(高知県)

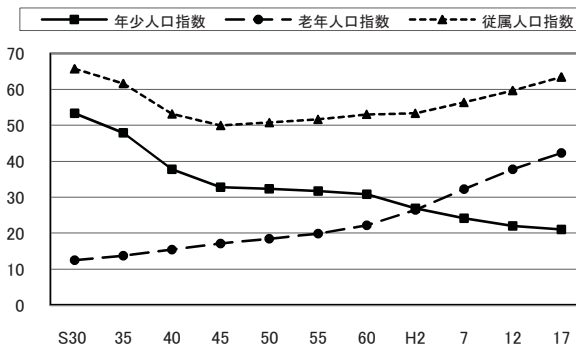

上表

年少人口指数

15~64歳人口に対する15歳未満人口の比率

老年人口指数

15~64歳人口に対する65歳以上人口の比率

従属人口指数

15~64歳人口に対する15歳未満
及び65歳以上人口の比率

年次: 平成17年10月1日現在

資料: 国勢調査(5年毎の調査)

出所: 総務省統計局

備考: 本県=全国平均の32.71%

総面積1km²当たりの人口

9 年少人口割合(15歳未満人口)

都道府県名	%	順位
沖 縄	17.9	1
滋 賀	15.1	2
愛 知	14.7	3
佐 賀	14.4	4
福 井	14.3	5
福 島	14.0	6
岐 阜	14.0	6
熊 本	14.0	6
群 馬	13.9	9
鹿 児 島	13.9	9
兵 庫	13.9	9
岡 山	13.9	9
福 岡	13.9	9
山 梨	13.8	14
三 重	13.8	14
石 川	13.8	14
大 阪	13.8	14
長 野	13.7	19
栃 木	13.7	19
埼 玉	13.7	19
広 島	13.7	19
長 崎	13.6	23
茨 城	13.6	23
静 岡	13.6	23
香 川	13.6	23
宮 城	13.5	27
全 国	13.5	-
神 奈 川	13.5	27
奈 良	13.4	29
千 葉	13.4	29
大 分	13.3	31
京 都	13.2	32
鳥 取	13.1	33
和 歌 山	13.1	33
愛 媛	13.0	35
富 山	13.0	35
青 森	12.9	37
岩 手	12.9	37
新 潟	12.9	37
島 根	12.9	37
山 形	12.8	41
山 口	12.7	42
徳 島	12.6	43
高 知	12.3	44
北 海 道	12.2	45
東 京	11.8	46
秋 田	11.5	47

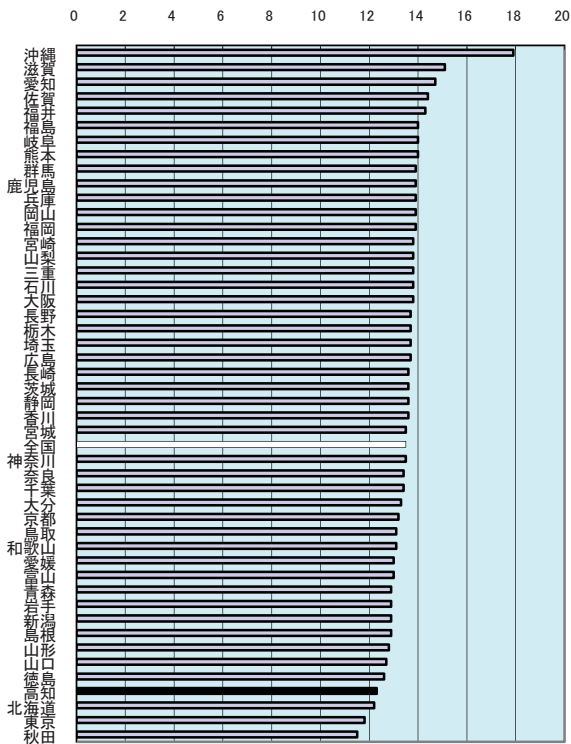

年齢3区分構成比の推移(高知県)

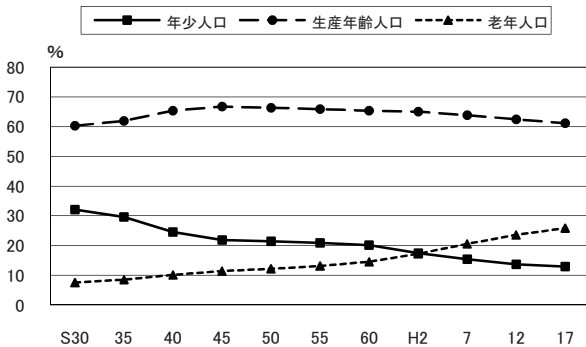

年次: 平成20年10月1日現在
 資料: 人口推計年報
 出所: 総務省統計局
 備考: 本県=全国平均の91.1%

上表 資料: 国勢調査
 年少人口 15歳未満
 生産年齢人口 15~64歳
 老年人口 65歳以上

10 生産年齢人口割合(15歳～64歳人口)

都道府県名	%	順位
東京都	67.9	1
神奈川県	67.3	2
埼玉県	67.2	3
千葉県	66.5	4
愛知県	66.1	5
滋賀県	65.2	6
栃木県	65.2	6
大阪府	65.0	8
茨城県	65.0	8
宮城県	64.9	10
沖縄県	64.9	10
福岡県	64.7	12
全国	64.5	-
東京都	64.4	13
北海道	64.2	14
奈良県	64.0	15
兵庫県	64.0	15
静岡県	63.8	17
群馬県	63.7	18
石川県	63.3	19
広島県	63.3	19
岐阜県	63.1	21
三重県	63.1	21
青森県	62.7	23
山梨県	62.6	24
岡山県	61.9	25
富山県	61.8	26
福島県	61.8	26
新潟県	61.6	28
佐賀県	61.6	28
香川県	61.5	30
福井県	61.4	31
愛媛県	61.4	31
鳥取県	61.4	31
徳島県	61.3	34
長崎県	61.2	35
熊本県	61.0	36
宮崎県	61.0	36
岩手県	60.9	38
和歌山県	60.8	39
大分県	60.8	39
長野県	60.8	39
山形県	60.6	42
山口県	60.3	43
鹿児島県	60.1	44
高知県	60.0	45
秋田県	60.0	45
島根県	58.5	47

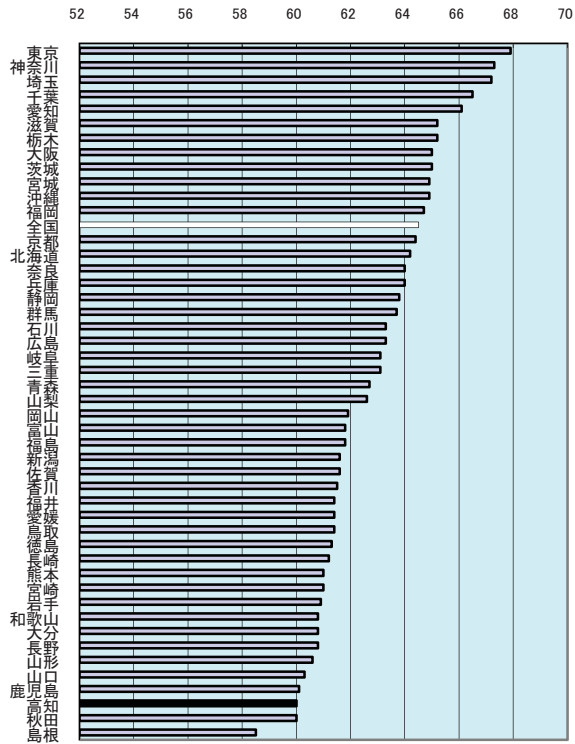

従属人口指数上位5都道府県

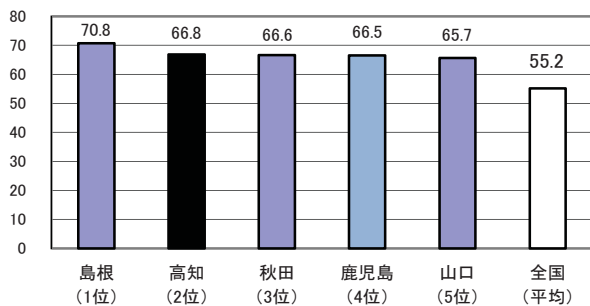

年次: 平成20年10月1日現在

資料: 人口推計年報

出所: 総務省統計局

備考: 本県=全国平均の93.02%

従属人口指数

(年少人口+老年人口)÷生産年齢人口×100

11 老年人口割合(65歳以上人口)

都道府県名	%	順位
島根	28.6	1
秋田	28.4	2
高知	27.8	3
山口	26.9	4
山形	26.6	5
岩手	26.3	6
徳島	26.1	7
和歌山	26.1	7
鹿児島	26.0	9
大分	25.9	10
愛媛	25.6	11
鳥取	25.5	12
新潟	25.5	12
長野	25.5	12
長崎	25.2	15
宮崎	25.2	15
富山	25.2	15
熊本	25.1	18
香川	24.9	19
青森	24.4	20
福岡	24.3	21
岡山	24.3	21
福島	24.2	23
佐賀	23.9	24
山梨	23.7	25
北海道	23.6	26
三重	23.1	27
広島	23.0	28
石川	22.9	29
岐阜	22.9	29
静岡	22.6	31
奈良	22.6	31
群馬	22.5	33
東京都	22.4	34
全国	22.1	-
兵庫	22.1	35
宮城	21.5	36
福岡	21.4	37
茨城	21.3	38
大阪	21.2	39
栃木	21.1	40
東京	20.2	41
千葉	20.1	42
滋賀	19.7	43
愛知	19.2	44
神奈川県	19.2	44
埼玉	19.1	46
沖縄	17.2	47

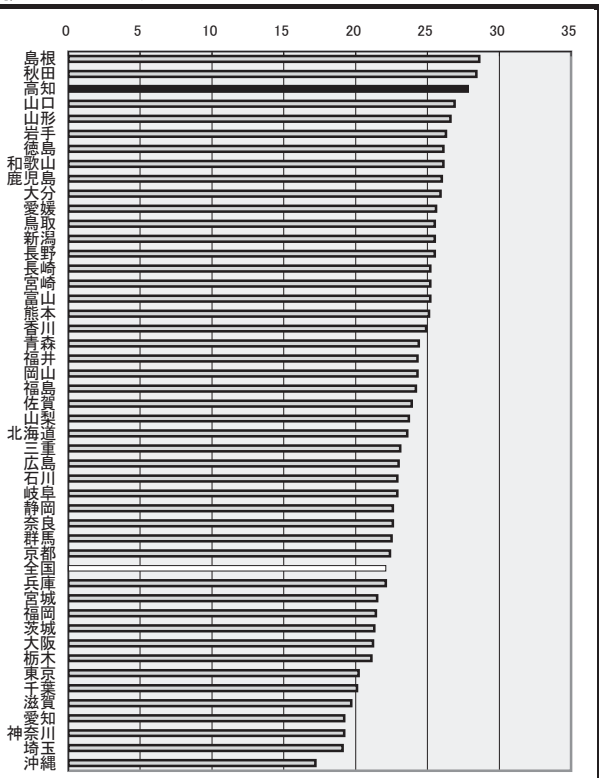

老年化指数の比較(四国)

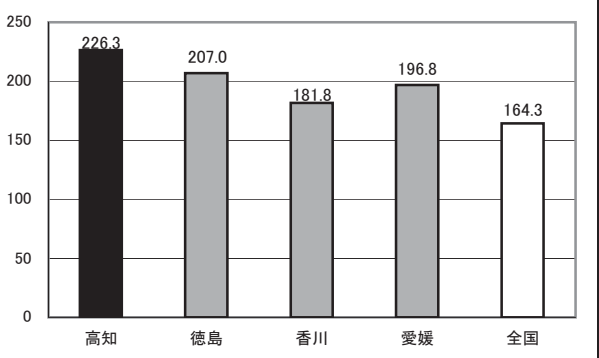

年次: 平成20年10月1日現在
 資料: 人口推計年報
 出所: 総務省統計局
 備考: 本県=全国平均の125.79%
 老年化指数
 (平成20年10月1日現在推計人口より算出)
 老年人口÷年少人口×100

12 人口増加率

都道府県名	%	順位
東京都	0.63	1
東京都	0.59	2
滋賀県	0.43	3
神奈川県	0.42	4
千葉県	0.39	5
埼玉県	0.31	6
沖縄県	0.21	7
静岡県	-0.02	8
三重県	-0.03	9
福岡県	-0.03	9
兵庫県	-0.05	11
大阪府	-0.06	12
栃木県	-0.12	13
広島県	-0.16	14
茨城県	-0.16	14
岐阜県	-0.17	16
石川県	-0.18	17
群馬県	-0.19	18
岡山県	-0.22	19
大分県	-0.24	20
東京都	-0.25	21
宮城県	-0.31	22
香川県	-0.32	23
熊本県	-0.38	24
富山県	-0.39	25
佐賀県	-0.40	26
福岡県	-0.44	27
長野県	-0.45	28
奈良県	-0.45	28
愛媛県	-0.55	30
宮崎県	-0.57	31
新潟県	-0.57	31
北海道	-0.63	33
福島県	-0.68	34
山梨県	-0.70	35
山口県	-0.71	36
徳島県	-0.72	37
鹿児島県	-0.76	38
鹿嶋市	-0.77	39
和歌山県	-0.77	39
鳥取県	-0.78	40
島根県	-0.84	41
山形県	-0.85	42
岩手県	-0.89	43
長崎県	-0.91	44
高知県	-1.04	45
青森県	-1.07	46
秋田県	-1.14	47
全国	-0.06	

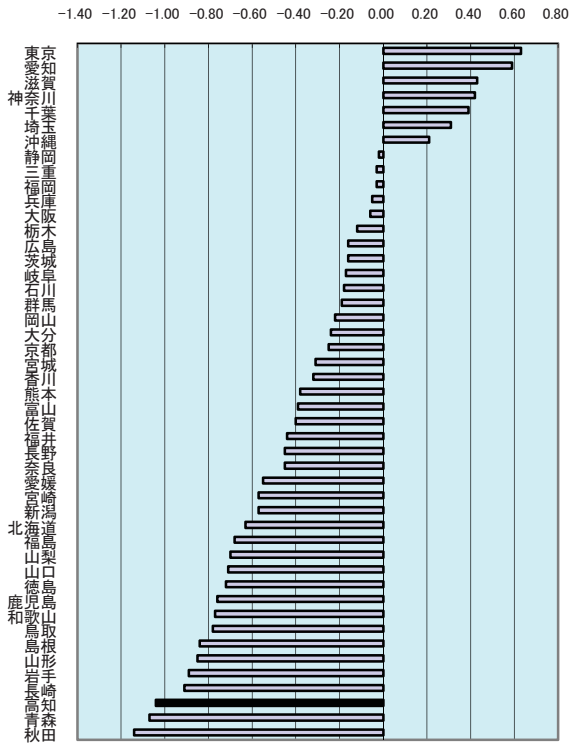

人口動態の推移(高知県)

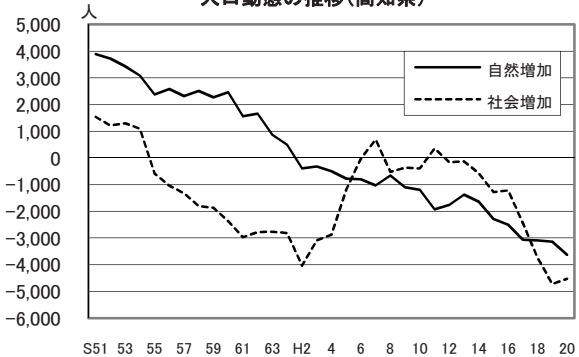

年次：平成20年10月1日現在

資料：人口推計年報

出所：総務省統計局

備考：H19～H20Iによる人口の増減を表したものを。

(総人口－前回総人口)÷前回総人口×100

13 合計特殊出生率

都道府県名	順位
沖 縄	1.78 1
宮 崎	1.60 2
鹿 児 島	1.59 3
熊 本	1.58 4
佐 賀	1.55 5
福 井	1.54 6
大 分	1.53 7
福 島	1.52 8
島 根	1.51 9
長 崎	1.50 10
香 川	1.47 11
長 野	1.45 12
広 島	1.45 12
滋 賀	1.45 12
静 岡	1.44 15
山 形	1.44 15
鳥 取	1.43 17
山 口	1.43 17
山 岡	1.43 17
愛 知	1.43 17
栃 木	1.42 21
石 川	1.41 22
和 歌 山	1.41 22
愛 媛	1.40 24
群 馬	1.40 24
岩 手	1.39 26
三 重	1.38 27
富 山	1.38 27
新 潟	1.37 29
茨 城	1.37 29
全 国	1.37 -
福 岡	1.37 29
高 知	1.36 32
山 梨	1.35 33
岐 阜	1.35 33
兵 庫	1.34 35
秋 田	1.32 36
徳 島	1.30 37
青 森	1.30 37
宮 城	1.29 39
千 葉	1.29 39
埼 玉	1.28 41
大 阪	1.28 41
神 奈 川	1.27 43
奈 良	1.22 44
京 都	1.22 44
海 道	1.20 46
北 京	1.20 46
東 京	1.09 47

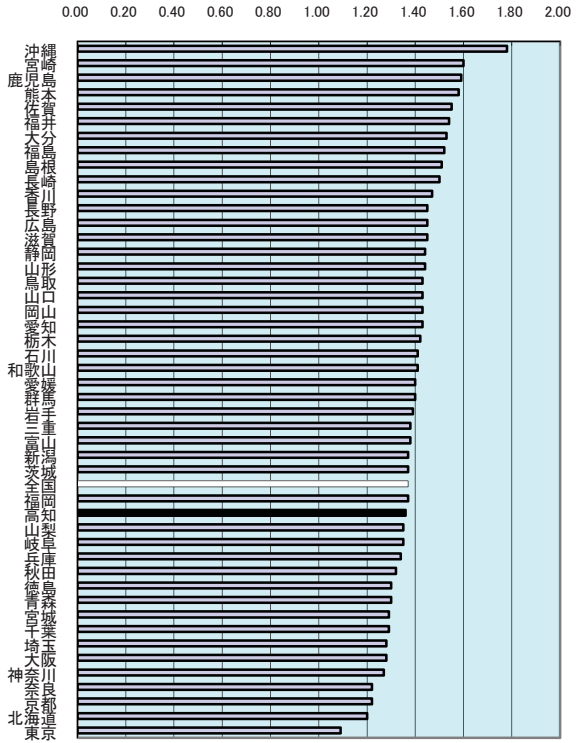

合計特殊出生率の推移

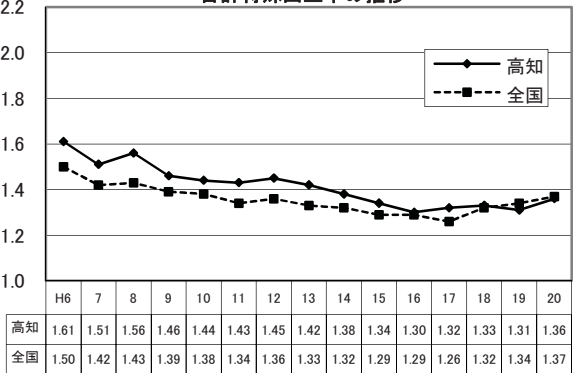

年次：平成20年

資料：人口動態統計

出所：厚生労働省ホームページ

備考：本県＝全国平均の99.27%

※全国値には外国・不詳を含む。

女子(15～49歳)の年齢別出生率を合計

年齢構造の影響を除いた出生の水準を示す指標であり、1人の女子が仮にその年次の年齢別出生率で一生の間に産むとした時の平均子供数に相当する。

14 死亡率(人口千人当たり)

都道府県名	%	順位
島根	12.5	1
秋田	12.3	2
高知	12.3	2
山口	11.6	4
鹿児島	11.6	4
山形	11.6	4
和歌山	11.6	4
鳥取	11.3	8
岩手	11.2	9
徳島	11.2	9
青森	11.1	11
愛媛	11.0	12
長崎	10.9	13
香川	10.7	14
富山	10.7	14
福島	10.6	16
大分	10.6	16
長野	10.6	16
新潟	10.5	19
佐賀	10.5	19
熊本	10.5	19
宮崎	10.5	19
山梨	10.2	23
福岡	10.1	24
岡山	10.0	25
三重	9.8	26
群馬	9.6	27
北海道	9.6	27
広島	9.6	27
岐阜	9.5	30
石川	9.5	30
茨城	9.4	32
栃木	9.3	33
静岡	9.3	33
全国	9.1	-
福岡	9.0	35
京都	8.9	36
宮城	8.9	36
兵庫	8.9	36
奈良	8.9	36
大阪	8.4	40
滋賀	8.1	41
東京	7.8	42
千葉	7.8	42
愛知	7.8	42
埼玉	7.4	45
神奈川	7.3	46
沖縄	6.9	47

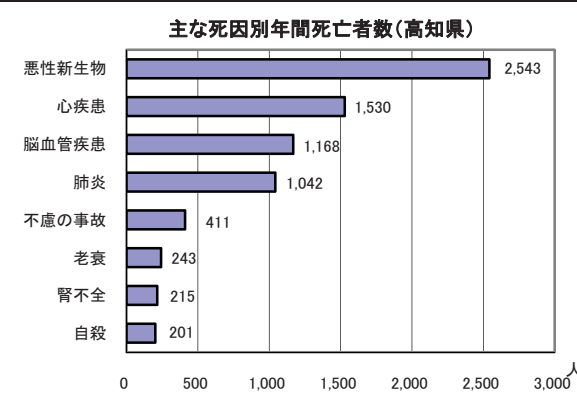
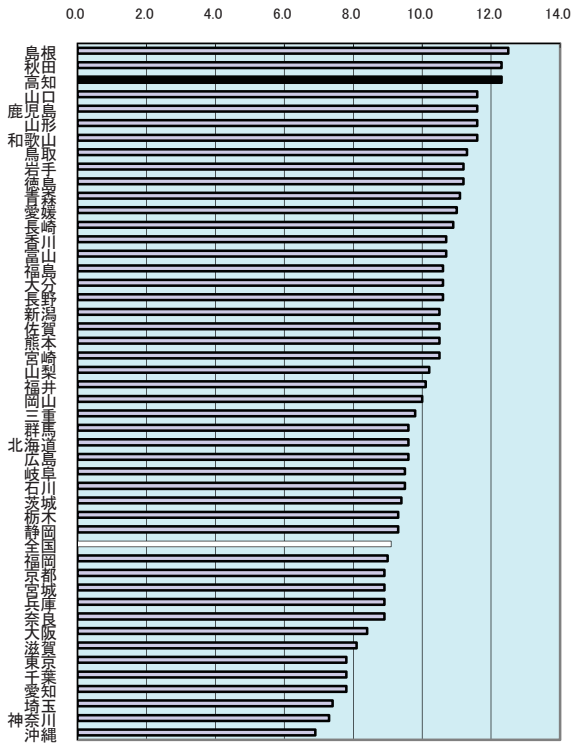

年次: 平成20年
 資料: 人口動態統計
 出所: 厚生労働省ホームページ
 備考: 本県=全国平均の135.16%
 ※全国値には外国・不詳を含む。

15 一般世帯数

都道府県名	世帯	順位
東 京	5,747,460	1
大 阪	3,590,593	2
神 奈 川	3,549,710	3
愛 知	2,724,476	4
埼 玉	2,630,623	5
北 海 道	2,368,892	6
千 葉	2,304,321	7
兵 庫	2,128,963	8
福 岡	1,984,662	9
静 岡	1,346,952	10
広 島	1,131,024	11
京 都	1,063,907	12
茨 城	1,029,481	13
宮 城	858,628	14
新 潟	812,726	15
長 野	777,931	16
岡 山	724,474	17
群 馬	724,121	18
鹿 児 島	722,937	19
岐 阜	710,166	20
福 島	707,223	21
栃 木	705,206	22
三 重	672,552	23
熊 本	664,338	24
山 口	588,736	25
愛 媛	581,003	26
長 崎	551,530	27
青 森	509,107	28
奈 良	500,994	29
沖 縄	486,981	30
岩 手	479,302	31
滋 賀	477,645	32
大 分	465,195	33
宮 崎	449,269	34
石 川	423,157	35
秋 田	391,276	36
山 形	385,416	37
和 歌 山	383,214	38
香 川	375,634	39
富 山	370,230	40
高 知	323,327	41
山 梨	320,170	42
徳 島	297,539	43
佐 賀	286,239	44
福 井	267,385	45
鳥 根	259,289	46
取 敢	208,526	47
全 国	49,062,530	

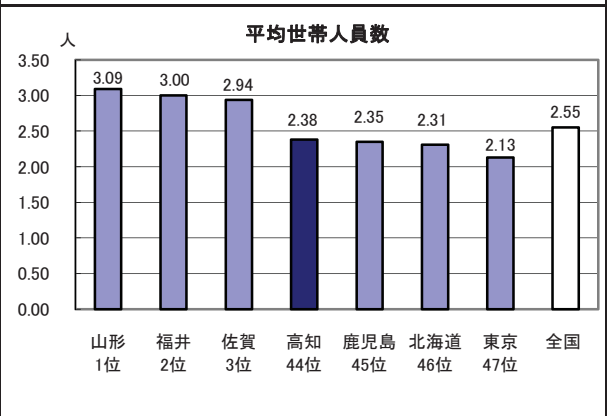
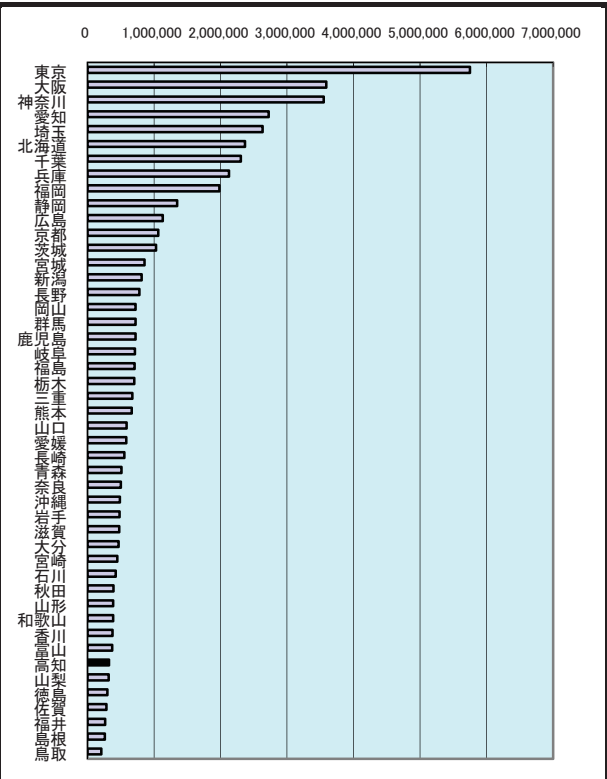

年次：平成17年10月1日現在
 資料：国勢調査(5年毎の調査)
 出所：総務省統計局
 備考：本県＝全国の0.66%

上表：平成17年国勢調査 1世帯当たりの平均人員

平均世帯人員＝世帯人員÷一般世帯数

一般世帯：総世帯のうち次に該当する世帯

- (1)住居と生計を共にしている人の集まり又は一戸を構えて住んでいる単身者。ただし、単身の住み込みの雇人については、すべて雇主の世帯に含めている。
- (2)間借り、下宿などの単身者
- (3)会社などの独身寮の単身者

16 核家族世帯割合

都道府県名	%	順位
奈良	64.9	1
埼玉	64.4	2
兵庫	62.7	3
千葉	62.1	4
沖縄	62.1	5
和歌山	61.9	6
鹿児島	61.4	7
宮崎	61.3	8
神奈川	61.2	9
大阪	60.4	10
大群馬	60.1	11
山口	59.7	12
山形	59.6	13
三重	59.5	14
愛媛	59.5	15
長崎	59.2	16
香川	59.0	17
北海道	58.9	18
愛知	58.8	19
茨城	58.3	20
滋賀	58.2	21
全国	57.9	-
大分	57.6	22
山梨	57.6	23
岐阜	57.4	24
福岡	57.2	25
東京都	56.9	26
岡山	56.8	27
静岡県	56.8	28
高知	56.8	29
栃木	56.6	30
長野	56.2	31
熊本	56.2	32
徳島	55.6	33
佐賀	55.2	34
青森	54.2	35
石川	53.9	36
富山	53.4	37
宮城	52.8	38
福島	52.3	39
新潟	52.0	40
鳥取	51.9	41
秋田	51.3	42
岩手	51.3	44
島根	51.3	45
東京都	51.0	46
山形	46.8	47

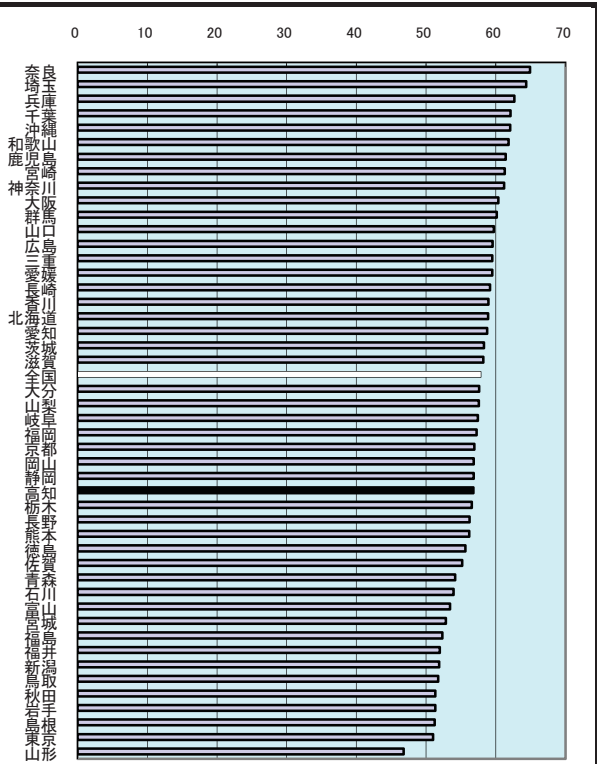

高齢者夫婦世帯割合

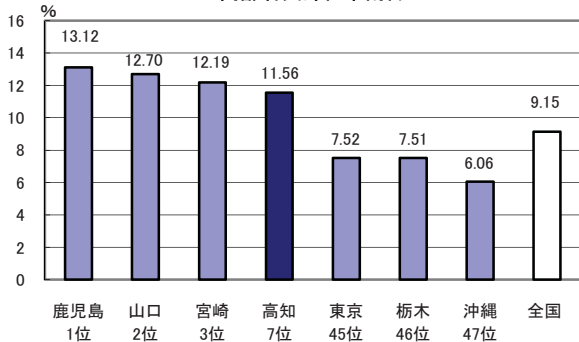

年次: 平成17年10月1日現在
 資料: 国勢調査(5年毎の調査)
 出所: 総務省統計局
 備考: 本県=全国平均の98.16%

核家族世帯
 親族世帯のうち次に該当する世帯
 (1)夫婦のみ、または夫婦と子供から成る世帯
 (2)男親または女親と子供から成る世帯

17 離婚率(人口千人当たり)

都道府県名	%	順位
沖繩	2.60	1
大阪	2.37	2
宮崎	2.31	3
北海道	2.30	4
福岡	2.20	5
高知	2.17	6
和歌山	2.16	7
東京都	2.10	8
神奈川県	2.08	9
青森	2.04	10
山梨	2.03	11
千葉	2.02	12
埼玉	2.01	13
鹿児島	2.01	13
栃木	2.00	15
茨城	2.00	15
全国	1.99	
愛媛	1.96	17
宮城	1.96	17
福島	1.95	19
大分	1.94	20
香川	1.94	20
群馬	1.94	20
兵庫	1.94	20
熊本	1.93	24
東京都	1.89	25
広島	1.88	26
愛知	1.88	26
岡山	1.88	26
静岡	1.87	29
三重	1.86	30
徳島	1.83	31
鳥取	1.82	32
奈良	1.82	32
山梨	1.79	34
滋賀	1.77	35
長崎	1.76	36
長野	1.76	36
佐賀	1.72	38
岩手	1.72	38
山形	1.70	40
岐阜	1.66	41
秋田	1.65	42
石川	1.64	43
福井	1.62	44
鳥根	1.55	45
富山	1.54	46
新潟	1.48	47

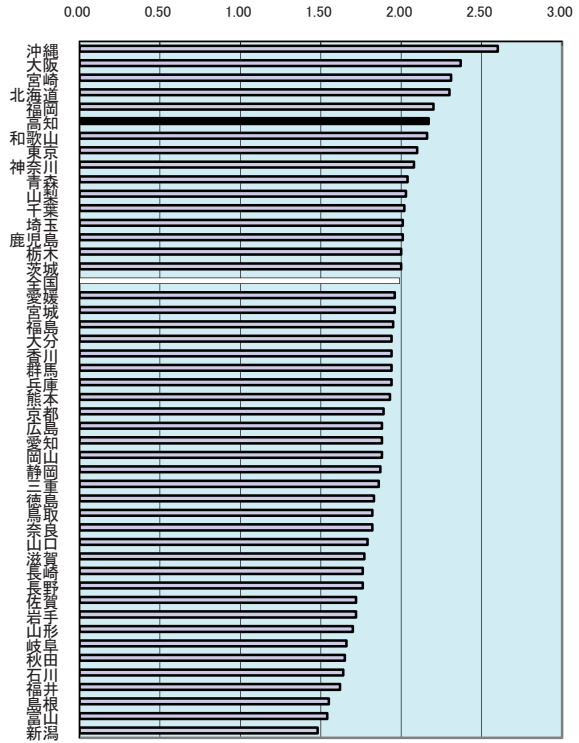

離婚率の推移(人口千人当たり)

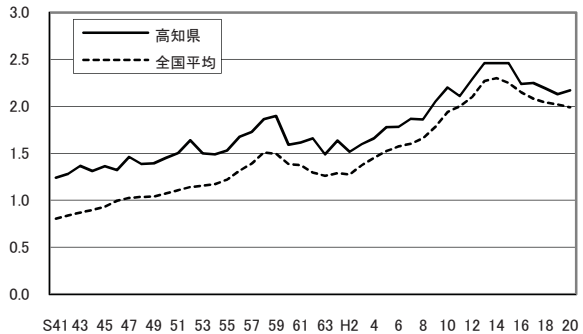

年次: 平成20年

資料: 人口動態統計

出所: 厚生労働省ホームページ

備考: 本県=全国平均の109.05%

離婚率=離婚件数÷総人口×1,000

※全国値には外国・不詳を含む。

18 県内総生産額(支出側、名目)

都道府県名	百万円	順位
東 京	92,300,479	1
大 阪	38,921,824	2
愛 知	37,171,925	3
神 奈 川	31,960,343	4
埼 玉	21,108,084	5
千 葉	19,650,939	6
兵 庫	19,135,712	7
福 岡	18,510,916	8
北 海 道	18,458,430	9
静 岡	16,927,524	10
広 島	11,981,498	11
茨 城	11,577,898	12
京 都	10,092,747	13
新 潟	8,979,390	14
宮 城	8,285,510	15
栃 木	8,268,453	16
三 重	8,207,134	17
長 野	8,147,872	18
福 島	7,883,359	19
群 馬	7,540,402	20
岡 山	7,532,514	21
岐 阜	7,386,360	22
滋 賀	6,017,129	23
山 口	5,840,349	24
熊 本	5,745,329	25
鹿 児 島	5,464,314	26
愛 媛	4,942,123	27
石 川	4,709,124	28
富 山	4,654,341	29
青 森	4,570,246	30
岩 手	4,544,443	31
大 分	4,474,615	32
長 崎	4,282,160	33
山 形	4,208,671	34
秋 田	3,808,494	35
奈 良	3,749,870	36
香 川	3,663,749	37
沖 縄	3,662,020	38
宮 崎	3,531,593	39
和 歌 山	3,403,350	40
福 井	3,308,091	41
山 梨	3,236,400	42
佐 賀	3,011,553	43
徳 島	2,643,749	44
島 根	2,506,160	45
高 知	2,285,185	46
鳥 取	1,999,163	47
全 国	520,291,534	

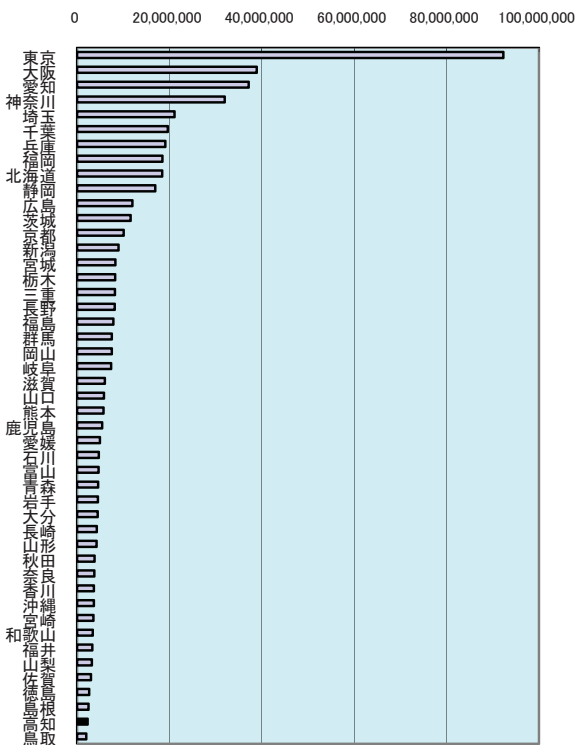

経済活動別の県内総生産(高知県)

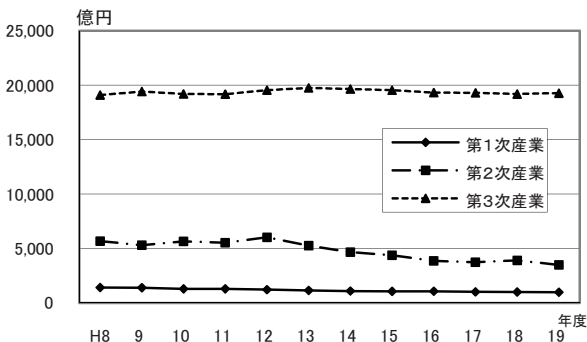

年次: 平成19年度

資料: 県民経済計算

出所: 内閣府ホームページ

備考: 本県=全国の0.44%

県内総生産額

県内にある事業所の生産活動によって生み出された生産物の総額から中間生産物の総額を控除したものの。

上表 年次: 平成19年度

資料: 高知県県民経済計算報告書

出所: 県統計課

19 公的支出(名目・人口1人当たり)

都道府県名	円	順位
島根	1,396,452	1
鳥取	1,262,590	2
高知	1,230,355	3
秋田	1,179,104	4
北海道	1,171,183	5
山梨	1,168,855	6
青森	1,111,823	7
鹿児島	1,110,267	8
沖縄	1,096,944	9
長崎	1,092,835	10
東京	1,092,269	11
福岡	1,089,597	12
和歌山	1,079,986	13
佐賀	1,076,732	14
石川	1,073,049	15
徳島	1,068,142	16
大分	1,067,012	17
宮崎	1,066,795	18
山形	1,066,756	19
新潟	1,051,615	20
富山	1,047,214	21
岩手	1,025,557	22
山口	1,020,989	23
熊本	998,329	24
広島	989,145	25
香川	967,528	26
愛媛	961,763	27
福島	932,527	28
岐阜	905,801	29
全国	905,180	-
岡山	901,985	30
宮城	899,670	31
長野	898,921	32
茨城	893,842	33
福岡	891,458	34
京都	885,261	35
三重	880,436	36
栃木	853,087	37
滋賀	819,758	38
奈良	815,897	39
静岡	814,716	40
群馬	799,193	41
兵庫	788,142	42
大阪	774,328	43
愛知	743,594	44
千葉	725,838	45
埼玉	668,282	46
神奈川	641,855	47

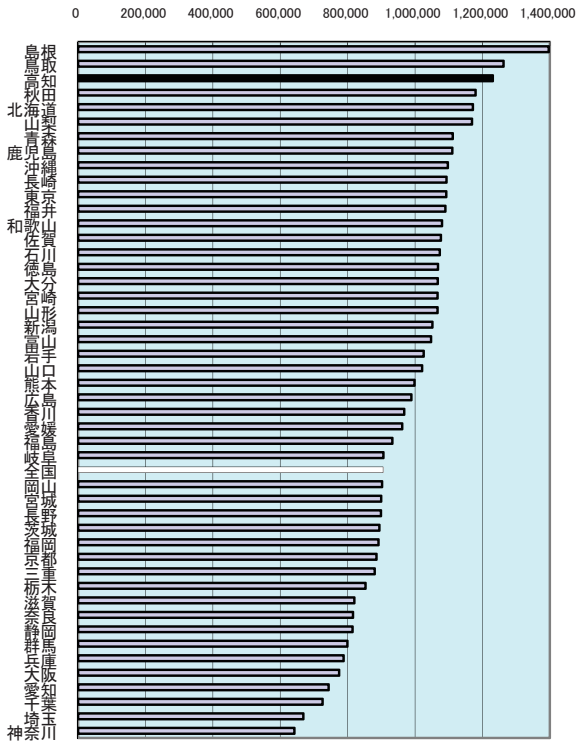

実質県内総生産(支出側)に占める公的支出の割合

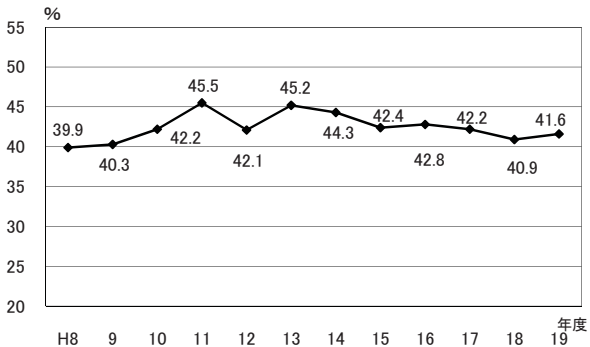

年次: 平成19年度

資料: 県民経済計算

出所: 内閣府ホームページ

備考: 本県=全国の135.92%

公的支出: 次の3つを合計したもの

- 1 政府最終消費支出
- 2 公的総固定資本形成
- 3 公的在庫品増加

上表 年次: 平成19年度

資料: 高知県県民経済計算報告書

出所: 県統計課

20 県民所得(人口1人当たり)

都道府県名	千円	順位
東京都	4,540	1
愛知県	3,588	2
静岡県	3,384	3
神奈川県	3,284	4
三重県	3,229	5
滋賀県	3,138	6
大阪府	3,107	7
栃木県	3,105	8
富山県	3,088	9
広島県	3,059	10
全国平均	3,059	-
千葉県	3,010	11
茨城県	3,007	12
東京都	2,993	13
山口県	2,982	14
埼玉県	2,973	15
石川県	2,945	16
群馬県	2,880	17
福島県	2,847	18
兵庫県	2,823	19
福岡県	2,821	20
岡山県	2,812	21
長野県	2,808	22
徳島県	2,807	23
岐阜県	2,770	24
山梨県	2,767	25
福岡県	2,746	26
新潟県	2,724	27
奈良県	2,681	28
香川県	2,652	29
和歌山県	2,637	30
大分県	2,636	31
宮城県	2,580	32
佐賀県	2,575	33
山形県	2,541	34
愛媛県	2,485	35
秋田県	2,483	36
島根県	2,436	37
青森県	2,433	38
北海道	2,408	39
岩手県	2,383	40
熊本県	2,381	41
鳥取県	2,364	42
鹿児島県	2,353	43
長崎県	2,191	44
宮崎県	2,152	45
高知県	2,114	46
沖縄県	2,049	47

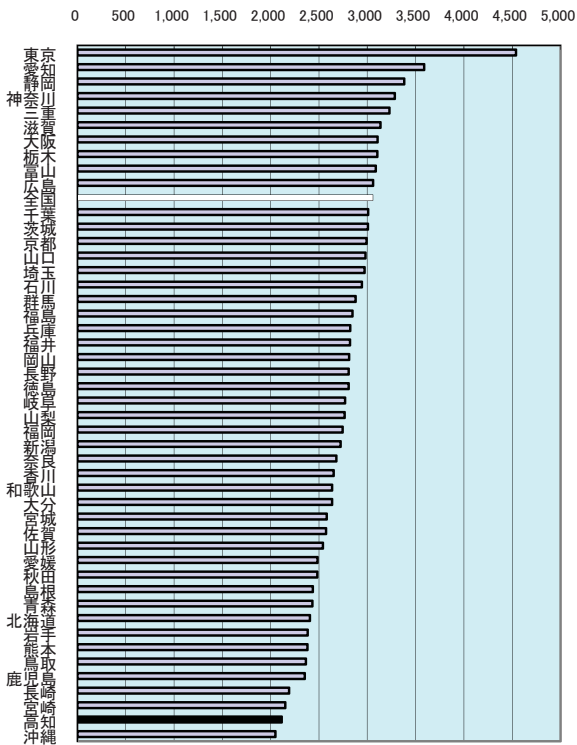

1人当たり県民所得と国民所得の比較

■ 1人当たり県民所得 □ 1人当たり国民所得

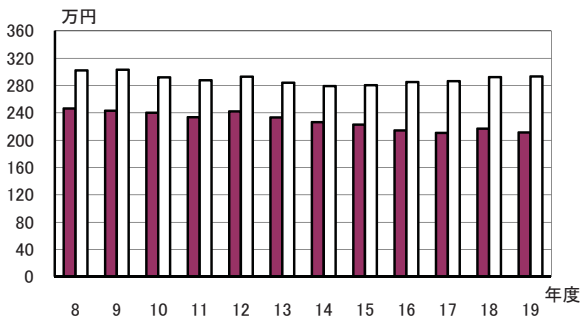

年次：平成19年度

資料：県民経済計算

出所：内閣府ホームページ

備考：本県=全国平均の69.11%
県民所得

県内居住者(法人企業・行政機関含む)が、県内外で新たに生み出した所得をいう。

上表 年次：平成19年度

資料：高知県県民経済計算報告書

出所：県統計課

21 農業産出額

都道府県名	百万円	順位
北海道	1,025,100	1
茨城県	428,400	2
千葉県	421,600	3
鹿児島	415,100	4
宮崎	324,600	5
愛知県	321,000	6
熊本	305,300	7
青森	282,800	8
新潟	277,700	9
栃木	269,300	10
福島	250,500	11
岩手	244,500	12
静岡県	228,100	13
群馬	224,400	14
長野	223,800	15
福岡	217,900	16
山形	209,700	17
埼玉	199,700	18
宮城	187,500	19
秋田	184,900	20
兵庫	147,800	21
長崎	139,600	22
愛媛	135,600	23
大分	133,900	24
佐賀	131,200	25
岡山	129,400	26
岐阜	122,700	27
三重	111,700	28
和歌山	107,900	29
広島	107,300	30
徳島	105,200	31
高知	102,600	32
沖縄	92,000	33
山梨	78,800	34
香川	78,600	35
神奈川	75,600	36
京都	70,500	37
鳥取	70,200	38
山口	69,700	39
富山	67,300	40
滋賀	61,600	41
島根	60,200	42
石川	58,300	43
福井	46,500	44
奈良	45,100	45
大阪	32,900	46
東京	27,000	47
全国	8,650,900	

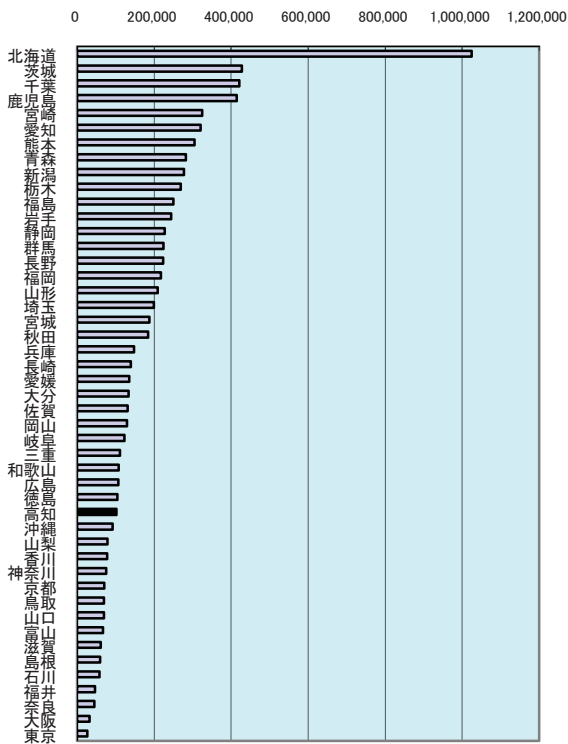

高知県の主要農産物全国シェア(収穫量ベース)

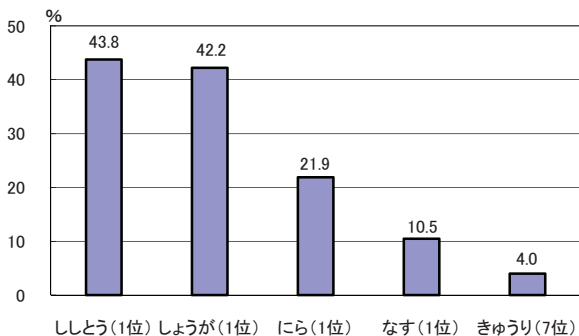

年次: 平成20年

資料: 農業産出額

出所: 農林水産省ホームページ

備考: 本県=全国の1.19%

上表 年次: 平成20年

出所: 中国四国農政局高知農政事務所

22 農業産出額(耕地1ha当たり)

都道府県名	万円	順位
宮崎	441.6	1
愛知	383.2	2
神奈川県	363.2	3
東京都	346.1	4
高知県	336.7	5
山梨県	328.2	6
鹿児島	326.1	7
徳島	323.3	8
千葉県	314.7	9
静岡県	314.0	10
群馬	287.2	11
和歌山	281.1	12
長崎	266.1	13
熊本	255.8	14
福岡	243.3	15
沖縄	237.9	16
香川	235.3	17
埼玉	234.3	18
茨城	231.1	19
佐賀	226.5	20
大阪	226.4	21
大分	224.0	22
愛媛	222.5	23
京都	216.3	24
長野	205.4	25
栃木	204.2	26
奈良	203.5	27
岐阜	201.0	28
鳥取	192.7	29
兵庫	185.1	30
全国	181.6	-
青森	180.8	31
三重	176.4	32
岡山	172.6	33
広島	172.5	34
山形	164.9	35
福島	160.8	36
岩手	158.6	37
島根	154.5	38
新潟	153.6	39
宮城	133.6	40
山口	128.5	41
石川	126.6	42
秋田	120.6	43
福井	109.0	44
滋賀	108.3	45
富山	104.3	46
北海道	84.3	47

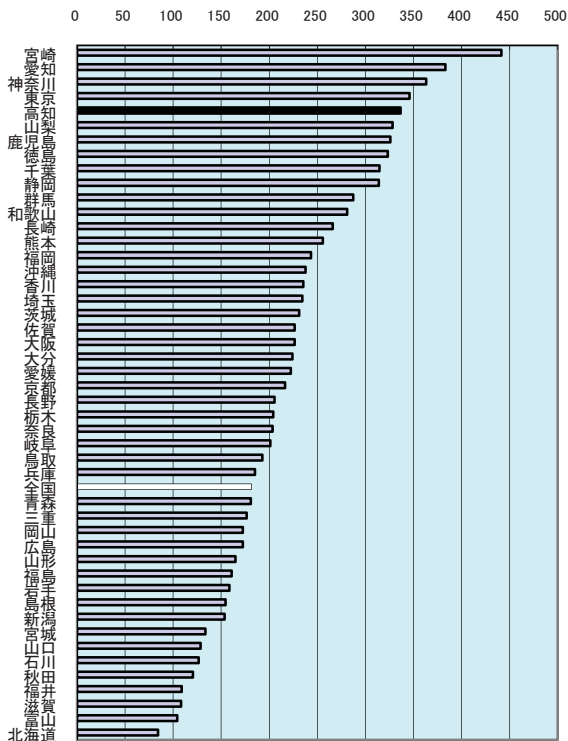

農作物作付延べ面積(高知県)

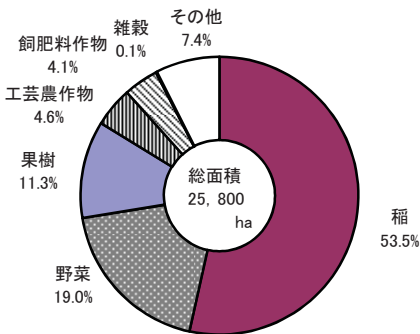

年次: 平成19年

資料: 生産農業所得統計

出所: 農林水産省

備考: 本県-全国平均の185.41%

上表 年次: 平成19年

資料: 第54次高知農林水産統計年報

出所: 中国四国農政局高知農政事務所

23 農家戸数(100世帯当たり)

都道府県名	戸	順位
秋田	18.40	1
岩手	17.95	2
島根	17.09	3
鳥取	16.77	4
長野	16.31	5
山形	15.97	6
福島	14.77	7
佐賀	13.25	8
新潟	13.11	9
徳島	13.03	10
福岡	12.87	11
香川	12.52	12
山梨	12.41	13
鹿児島	12.29	14
青森	12.10	15
宮崎	11.29	16
岡山	11.29	17
大分	11.28	18
熊本	11.16	19
茨城	11.15	20
岐阜	11.05	21
富山	10.73	22
栃木	10.13	23
高知	10.06	24
愛媛	9.62	25
和歌山	9.53	26
滋賀	9.08	27
宮城	9.07	28
三重	8.88	29
群馬	8.63	30
山口	8.50	31
長崎	7.61	32
石川	7.48	33
広島	6.55	34
奈良	6.11	35
全国	5.81	-
静岡	5.70	36
兵庫	4.93	37
沖縄	4.93	38
福岡	3.78	39
京都	3.66	40
千葉	3.56	41
愛知	3.37	42
埼玉	3.01	43
北海道	2.50	44
北奈	0.84	45
大阪	0.78	46
東京	0.24	47

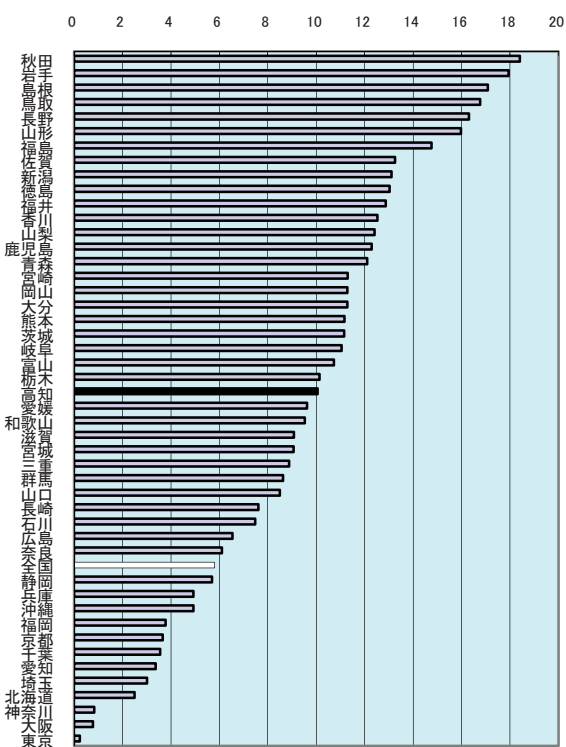

総農家数の推移(高知県)

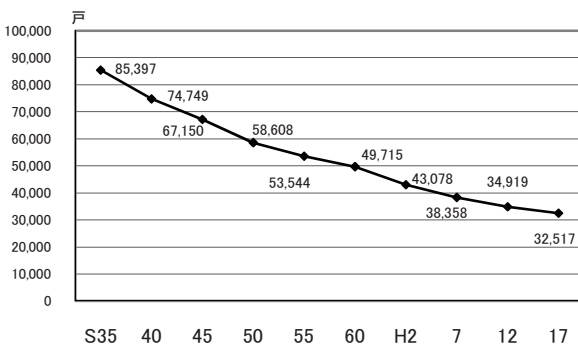

年次：平成17年2月1日現在

資料：農林業センサス(5年毎の調査)

出所：農林水産省

備考：本県-全国値の173.24%

世帯数は、平成17年国勢調査の一般世帯

上表 資料：農林業センサス・世界農林業センサス

出所：農林水産省

24 林業産出額

都道府県名	千万円	順位
長野	5,392	1
北海道	5,231	2
新潟	3,782	3
宮崎	2,227	4
岩手	2,135	5
大分	1,884	6
熊本	1,406	7
福島	1,364	8
福岡	1,259	9
群馬	1,194	10
栃木	1,194	10
秋田	1,187	12
静岡	1,171	13
徳島	935	14
岐阜	875	15
宮城	859	16
山形	804	17
広島	784	18
茨城	766	19
愛媛	729	20
三重	715	21
青森	707	22
岡山	705	23
鹿児島	683	24
高知	616	25
長崎	606	26
島根	493	27
香川	486	28
奈良	415	29
和歌山	384	30
兵庫	308	31
京都	294	32
富山	286	33
石川	286	33
埼玉	282	35
愛知	274	36
山口	246	37
福井	213	38
千葉	212	39
鳥取	171	40
佐賀	152	41
山梨	140	42
滋賀	100	43
神奈川	71	44
東京	55	45
大分	49	46
大阪	40	47
全国	44,487	

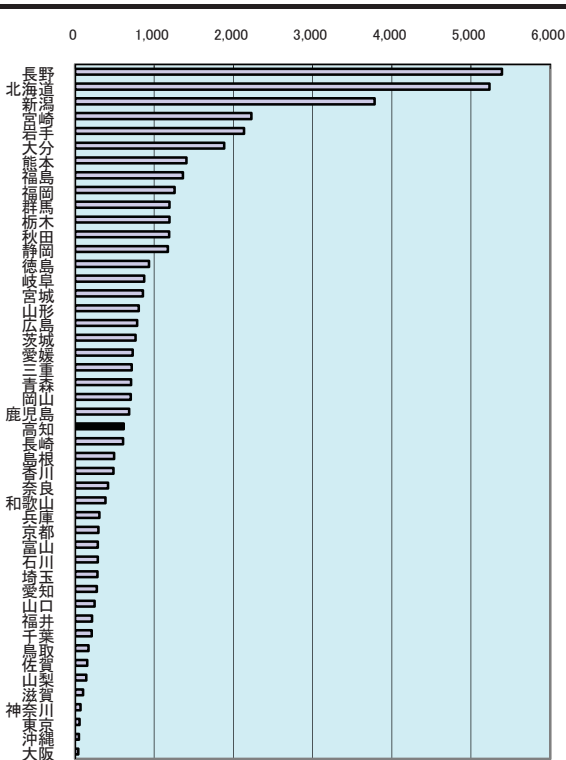

林業産出額の推移 (高知県)

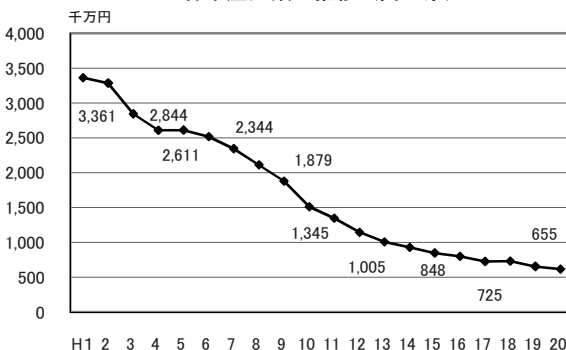

年次：平成20年

資料：林業産出額

出所：農林水産省ホームページ

備考：本県=全国の1.38%

全国の産出額には、木材生産におけるパルプ用の産出額、薪炭生産におけるまきの産出額、林野副産物採取における木ろう及び生うるしの産出額が含まれているため、都道府県の積み上げ値とは一致しない。

25 素材生産量

都道府県名	千	順位
北海道	3,529	1
宮崎	1,391	2
岩手	1,312	3
熊本	840	4
秋田	828	5
大分	791	6
福島	708	7
宮城	590	8
青森	589	9
愛媛	521	10
鹿児島	507	11
栃木	424	12
高知	418	13
岡山	365	14
島根	326	15
長野	311	16
山形	309	17
岐阜	299	18
三重	298	19
静岡県	269	20
広島	259	21
茨城	254	22
徳島	207	23
兵庫県	192	24
群馬	186	25
福山	177	26
山口	167	27
和歌山	164	28
奈良	154	29
佐賀	139	30
新潟	128	31
石川	122	32
鳥取	111	33
福井	109	34
東京都	108	35
愛知	105	36
埼玉	90	37
千葉	86	38
山梨	84	39
長崎	80	40
富山	50	41
香川	33	42
滋賀	32	43
東京	16	44
神奈川	15	45
大阪	15	45
大沖	1	47
全	17,709	

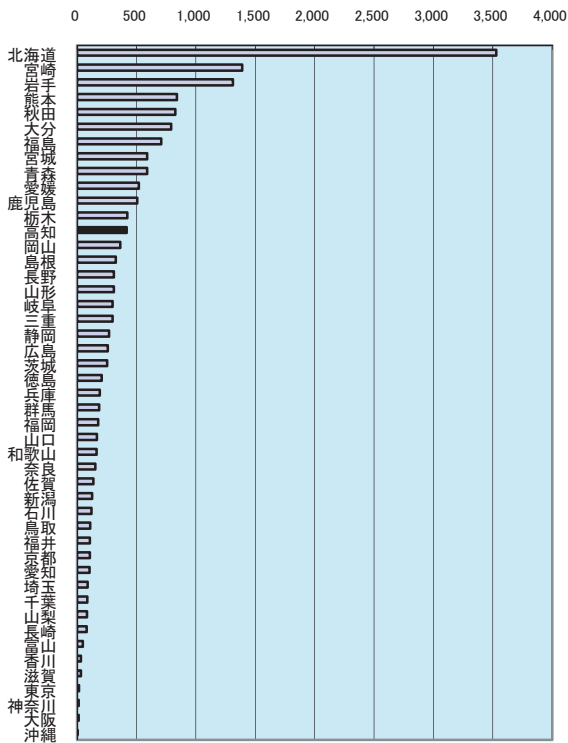

素材生産量の推移(高知県)

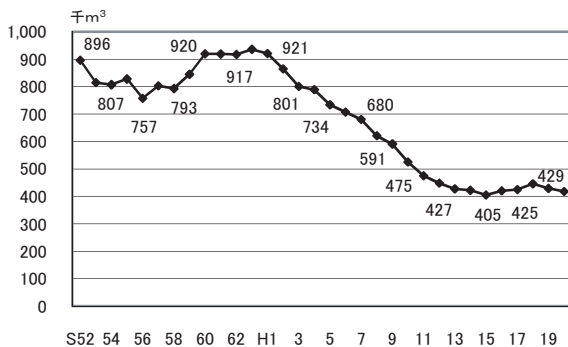

年次: 平成20年

資料: 木材統計

出所: 農林水産省ホームページ

備考: 本県=全国の2.36%

素材生産量

木材加工段階に入荷した素材量から、外国産材を除いて算出。

26 漁業生産額

都道府県名	億円	順位
北海道	3,114	1
長崎	1,033	2
愛媛	949	3
鹿児島	853	4
宮城	808	5
静岡	665	6
青森	567	7
三重	560	8
高知	524	9
岩手	438	10
熊本	395	11
宮崎	393	12
福岡	380	13
大分	377	14
佐賀	303	15
千葉	297	16
山口	272	17
広島	270	18
東京	261	19
島根	238	20
香川	235	21
石川	224	22
愛知	217	23
福島	204	24
沖縄	188	25
和歌山	176	26
神奈川	164	27
新潟	164	27
徳島	148	29
富山	144	30
福井	93	31
岡山	82	32
京都	47	33
大阪	43	34
秋田	x	
山形	x	
茨城	x	
兵庫	x	
鳥取	x	
栃木	-	
群馬	-	
埼玉	-	
山梨	-	
長野	-	
岐阜	-	
奈良	-	
滋賀	-	
全国	15,754	

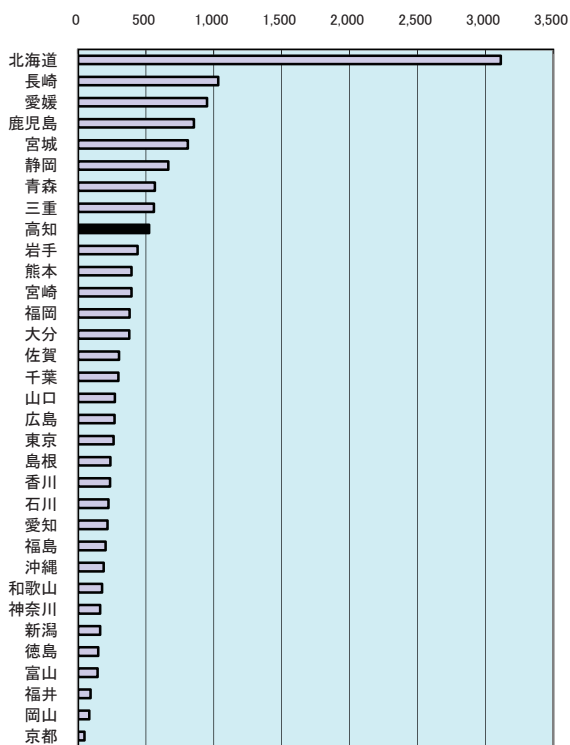

漁業生産額の推移(高知県)

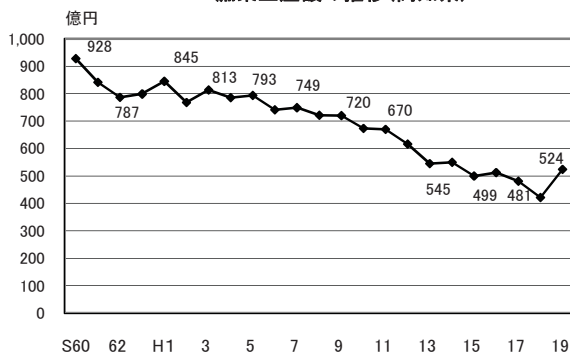

年次: 平成19年

資料: 漁業生産額

出所: 農林水産省ホームページ

備考: 本県-全国の3.33%

※内水面漁業・養殖業は除く

27 漁業就業者数

都道府県名	人	順位
北海道	33,568	1
長崎	17,466	2
青森	11,469	3
岩手	9,948	4
三重	9,947	5
宮城	9,753	6
愛媛	9,129	7
熊本	8,722	8
鹿児島	8,484	9
山口	6,723	10
静岡	6,505	11
兵庫	6,288	12
福岡	6,174	13
千葉	5,916	14
大分	5,217	15
愛知	4,964	16
高知	4,899	17
佐賀	4,877	18
広島	4,772	19
石川	4,020	20
沖縄	3,929	21
和歌山	3,916	22
島根	3,689	23
宮崎	3,360	24
香川	3,218	25
新潟	3,211	26
徳島	2,999	27
神奈川	2,496	28
岡山	2,221	29
福岡	2,016	30
福島	1,743	31
鳥取	1,568	32
富山	1,568	32
茨城	1,551	34
京都	1,375	35
秋田	1,263	36
東京	1,243	37
大阪	1,089	38
山形	600	39
栃木	-	-
群馬	-	-
埼玉	-	-
山梨	-	-
長野	-	-
岐阜	-	-
滋賀	-	-
奈良	-	-
全 国	221,896	-

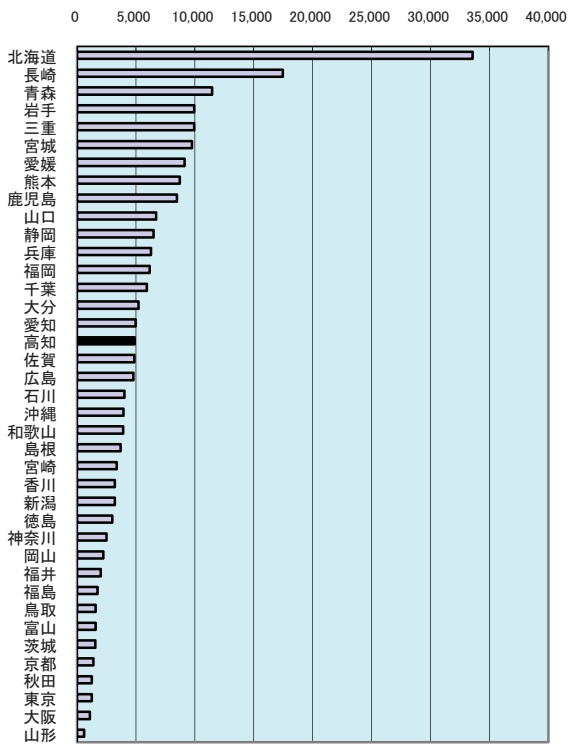

トン数規模別動力船の構成比(高知県)

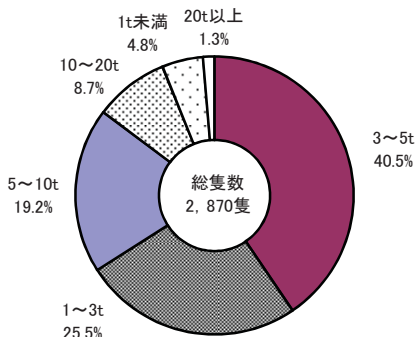

年次: 平成20年11月1日現在

資料: 2008年漁業センサス

出所: 農林水産省

備考: 本県-全国の2.21%

28 製造品出荷額等(従業者4人以上の事業所・総額)

都道府県名	百万円	順位
愛知	47,482,703	1
神奈川県	20,201,158	2
静岡県	19,410,264	3
大阪府	17,961,504	4
兵庫県	15,784,639	5
埼玉県	14,947,550	6
千葉県	14,318,412	7
茨城県	12,744,079	8
三重県	11,601,777	9
東京都	10,638,260	10
広島県	10,158,571	11
栃木県	9,245,343	12
福岡県	8,621,731	13
岡山県	8,253,857	14
群馬県	8,144,542	15
滋賀県	7,232,429	16
長野県	7,033,203	17
山口県	6,916,399	18
福島県	6,180,558	19
京都府	6,134,039	20
岐阜県	5,878,617	21
北海道	5,739,595	22
新潟県	5,209,244	23
愛媛県	4,340,584	24
大分県	4,251,027	25
富山県	3,960,084	26
宮城県	3,551,616	27
山形県	3,206,128	28
和歌山県	3,158,950	29
熊本県	2,956,039	30
熊石川	2,874,275	31
山梨県	2,751,359	32
香川県	2,731,773	33
岩手県	2,633,458	34
奈良県	2,493,839	35
福井県	2,161,224	36
鹿児島県	1,992,875	37
佐賀県	1,963,999	38
長崎県	1,928,210	39
徳島県	1,715,751	40
秋田県	1,661,481	41
青森県	1,651,106	42
宮崎県	1,436,734	43
鳥根県	1,201,501	44
鳥取県	1,140,796	45
高知県	595,499	46
沖縄県	559,850	47
全 国	336,756,635	

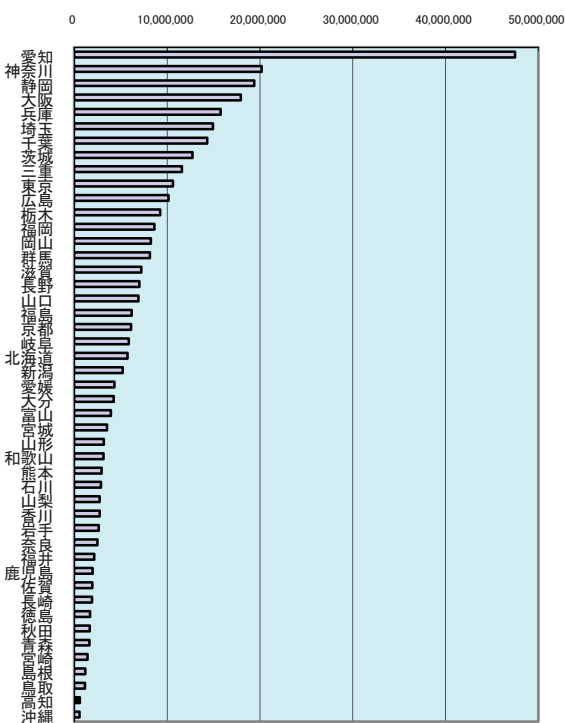

業種別製造品出荷額等構成比
(平成19年・高知県)

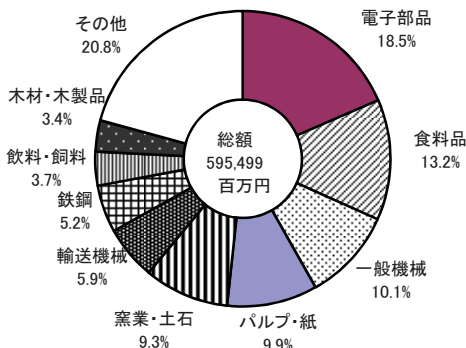

年次: 平成19年12月31日現在

資料: 工業統計表

出所: 経済産業省

備考: 本県=全国計の0.18%

製造品出荷額等: 次の合計額をいう

1 製造品出荷額 2 加工賃収入額

3 修理料収入額

4 製造工程から出たくず及び廃物の出荷額

5 その他の収入額

上表 従業者4人以上の事業所

年次: 平成19年12月31日現在

資料: 高知県の工業

出所: 県統計課

工業統計調査の調査内容変更(調査対象事業所の脱漏の捕捉、製造品出荷額等の調査項目変更)により、平成18年調査(平成20年度版使用)までとの間に統計上の断層が生じている。

29 製造品出荷額等(従業者4人以上の事業所・従業者1人当たり)

都道府県名	万円	順位
山口	6,886.4	1
千葉	6,172.9	2
和歌山	6,032.3	3
大分	5,604.0	4
三重	5,467.9	5
愛知	5,418.2	6
岡山	5,215.0	7
愛媛	5,184.3	8
神奈川	4,635.8	9
広島	4,565.7	10
滋賀	4,458.4	11
茨城	4,393.8	12
静岡	4,240.9	13
栃木	4,228.3	14
兵庫	4,119.6	15
全国	3,953.2	-
香川	3,859.6	16
京都	3,804.7	17
群馬	3,799.2	18
福岡	3,706.4	19
奈良	3,497.7	20
埼玉	3,394.4	21
山梨	3,376.9	22
大阪	3,373.3	23
徳島	3,330.5	24
福島	3,209.1	25
長崎	3,179.6	26
長野	3,168.1	27
富山	3,075.7	28
佐賀	3,053.3	29
北海道	3,022.8	30
熊本	2,890.7	31
東京	2,865.9	32
鳥取	2,840.8	33
石川	2,808.6	34
福井	2,765.0	35
宮城	2,761.1	36
岐阜	2,713.4	37
山形	2,708.3	38
島根	2,643.9	39
鹿児島	2,600.4	40
新潟	2,562.6	41
岩手	2,561.6	42
青森	2,521.7	43
宮崎	2,350.9	44
沖縄	2,219.2	45
高知	2,194.3	46
秋田	2,126.2	47

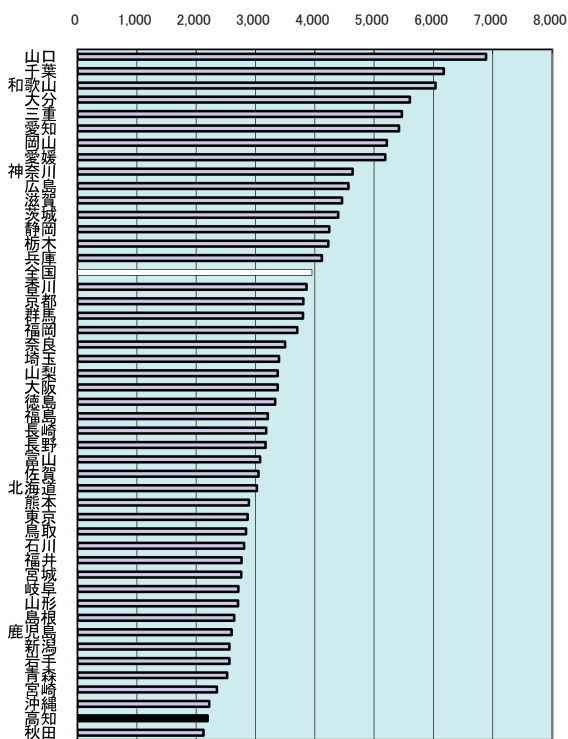

従業員4人以上の事業所・従業者数の比較(四国)

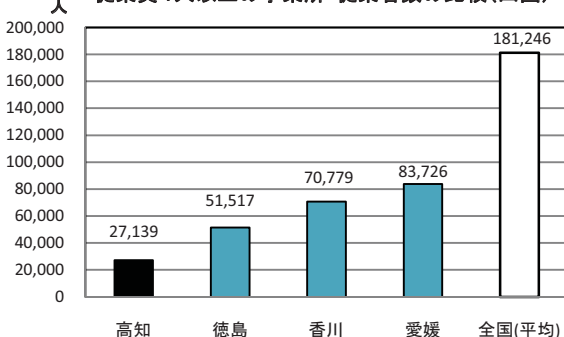

年次: 平成19年12月31日現在

資料: 工業統計表

出所: 経済産業省

備考: 本県=全国平均の55.51%

工業統計調査の調査内容変更(調査対象事業所の脱漏の捕捉、製造品出荷額等の調査項目変更)により、平成18年調査(平成20年度版使用)までとの間に統計上の断層が生じている。

30 年間商品販売額

都道府県名	10億円	順位
東京都	182,211	1
大阪府	61,660	2
愛知県	43,443	3
福岡県	22,126	4
神奈川県	20,947	5
北海道	17,819	6
埼玉県	15,154	7
兵庫県	13,269	8
千葉県	12,322	9
広島県	11,868	10
静岡県	11,055	11
宮城県	10,601	12
東京都	7,396	13
新潟県	7,185	14
茨城県	6,870	15
群馬県	6,830	16
長野県	5,832	17
栃木県	5,650	18
岡山県	5,182	19
岐阜県	4,761	20
福井県	4,670	21
石川県	4,158	22
鹿児島県	4,027	23
香川県	3,981	24
熊本県	3,950	25
三重県	3,940	26
山口県	3,549	27
愛媛県	3,537	28
青森県	3,310	29
富山県	3,298	30
岩手県	3,188	31
長崎県	3,024	32
山形県	2,703	33
沖縄県	2,605	34
宮崎県	2,586	35
大分県	2,557	36
滋賀県	2,517	37
秋田県	2,471	38
福井県	2,230	39
奈良県	2,126	40
山梨県	1,900	41
和歌山県	1,866	42
佐賀県	1,836	43
徳島県	1,662	44
高知県	1,593	45
鳥根	1,421	46
島取	1,348	47
全	548,237	

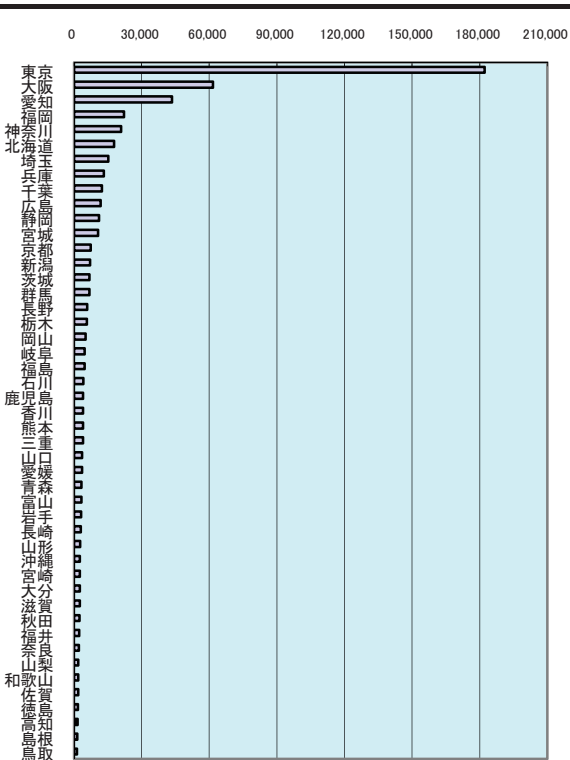

年間商品販売額の推移(高知県)

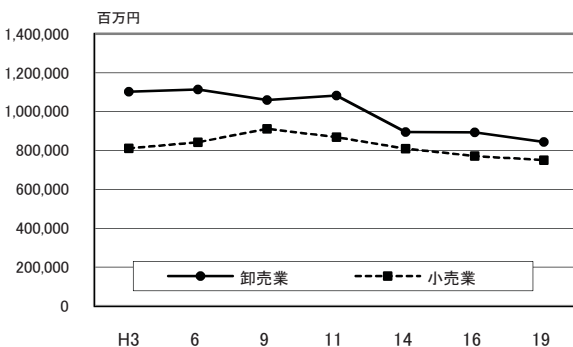

年次: 平成19年6月1日現在
資料: 商業統計表
出所: 経済産業省
備考: 本県=全国の0.29%

年間商品販売額
平成18年4月1日～平成19年3月31日までの1年間の販売実績。
(卸売業と小売業の合算)

31 小売業事業所数(人口1万人当たり)

都道府県名	事業所	順位
高知県	125.1	1
高島根	122.5	2
和歌山	119.7	3
富山	118.3	4
秋田	116.1	5
福井	115.0	6
長崎	114.9	7
山形	114.4	8
鹿兒島	114.1	9
佐賀	113.7	10
徳島	112.5	11
宮崎	111.4	12
新潟	111.4	13
大分	109.8	14
山口	109.6	15
沖縄	109.0	16
石川県	108.0	17
岩手	107.9	18
青森	107.7	19
愛媛	106.5	20
香川	105.3	21
鳥取	104.2	22
山梨	103.0	23
熊本	102.9	24
福島	102.8	25
京都	102.3	26
長野	99.6	27
岐阜	99.0	28
群馬	97.5	29
静岡県	96.8	30
福岡	96.2	31
栃木	94.4	32
岡山	94.2	33
広島	94.1	34
宮城	94.0	35
三重	93.1	36
全国	89.1	-
兵庫	88.6	37
茨城	85.6	38
大阪	84.7	39
滋賀	83.3	40
奈良	81.8	41
東京	80.5	42
北海道	80.0	43
愛知	77.7	44
千葉	64.9	45
埼玉	62.9	46
神奈川	61.8	47

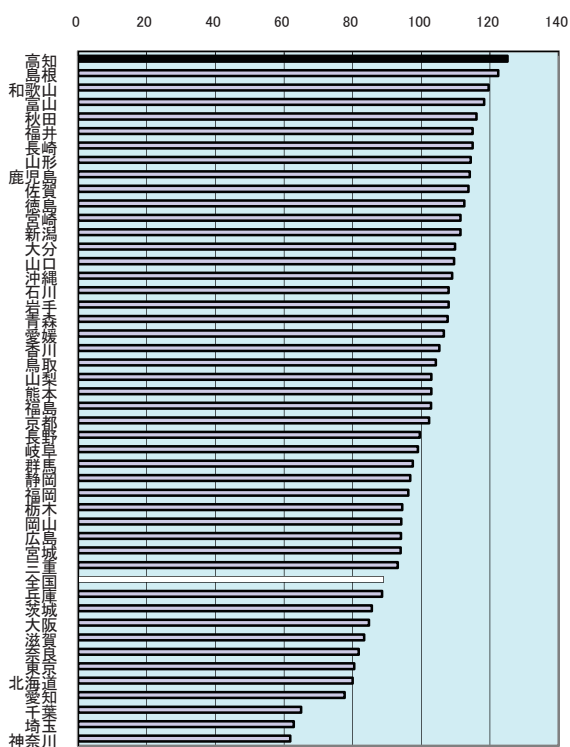

小売業売場面積(高知県・1事業所当たり)

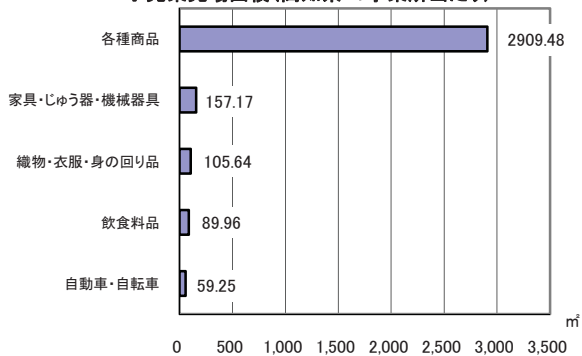

年次: 平成19年6月1日現在
 資料: 商業統計表
 出所: 経済産業省
 備考: 本県=全国平均の140.48%

32 全事業所従業者数(1事業所当たり)

都道府県名	人	順位
東京都	12.61	1
神奈川県	11.53	2
愛知県	11.21	3
千葉県	10.54	4
滋賀県	10.46	5
大阪府	10.39	6
埼玉県	10.07	7
茨城県	10.06	8
全国	9.92	—
福岡県	9.85	9
岡山県	9.85	10
宮城県	9.74	11
三重県	9.71	12
広島県	9.62	13
栃木県	9.60	14
北海道	9.59	15
兵庫県	9.57	16
静岡県	9.52	17
富山県	9.31	18
群馬県	9.31	19
熊本県	9.22	20
奈良県	9.19	21
山口県	9.10	22
京都府	9.09	23
佐賀県	9.03	24
福島県	8.97	25
鳥取県	8.96	26
香川県	8.87	27
大分県	8.85	28
岩手県	8.73	29
石川県	8.63	30
新潟県	8.62	31
愛媛県	8.52	32
青森県	8.46	33
岐阜県	8.46	34
長野県	8.43	35
長崎県	8.41	36
鹿児島県	8.35	37
宮崎県	8.35	38
福井県	8.30	39
山形県	8.24	40
秋田県	8.17	41
山梨県	8.13	42
徳島県	8.08	43
島根県	7.97	44
沖縄県	7.69	45
高知県	7.63	46
和歌山県	7.31	47

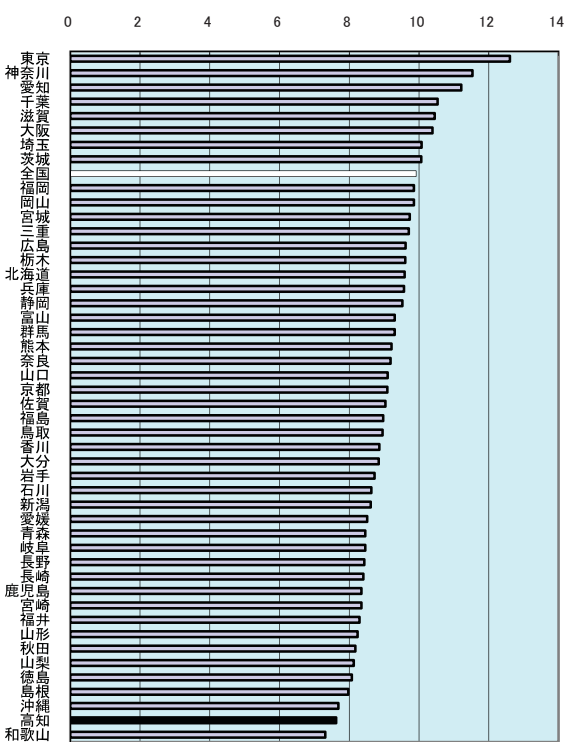

産業別従業者数(高知県)

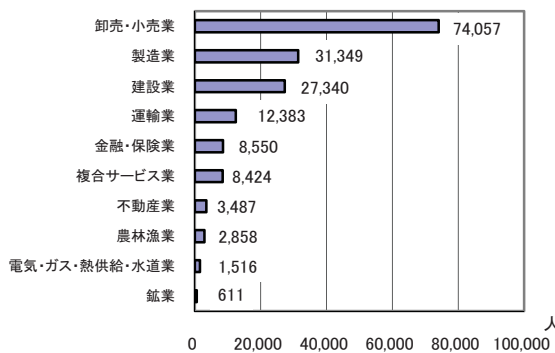

年次: 平成18年10月1日
 資料: 事業所・企業統計調査報告
 出所: 総務省統計局
 備考: 本県=全国平均の76.87%

33 財政力指数

都道府県名		順位
東 京	1.31941	1
愛 知	1.01646	2
神 奈 川	0.92084	3
大 阪	0.79033	4
千 葉	0.75501	5
埼 玉	0.73732	6
静 岡	0.72867	7
茨 城	0.64201	8
栃 木	0.63353	9
福 岡	0.61117	10
京 都	0.59363	11
広 島	0.59064	12
兵 庫	0.59053	13
群 馬	0.58668	14
三 重	0.58579	15
滋 賀	0.55959	16
岡 山	0.53516	17
宮 城	0.53092	18
岐 阜	0.51345	19
全 国	0.49715	-
香 川	0.46077	20
長 野	0.46057	21
石 川	0.45499	22
富 山	0.45371	23
山 口	0.45363	24
福 島	0.44035	25
新 潟	0.42657	26
奈 良	0.42208	27
山 梨	0.42034	28
福 井	0.40146	29
愛 媛	0.40043	30
北 海 道	0.39377	31
熊 本	0.38741	32
大 分	0.35946	33
佐 賀	0.33521	34
山 形	0.33451	35
徳 島	0.32910	36
和 歌 山	0.32899	37
青 森	0.31338	38
鹿 児 島	0.30831	39
岩 手	0.30615	40
宮 崎	0.30615	40
沖 縄	0.29958	42
秋 田	0.28951	43
長 崎	0.28752	44
高 取	0.26942	45
高 知	0.24476	46
島 根	0.23663	47

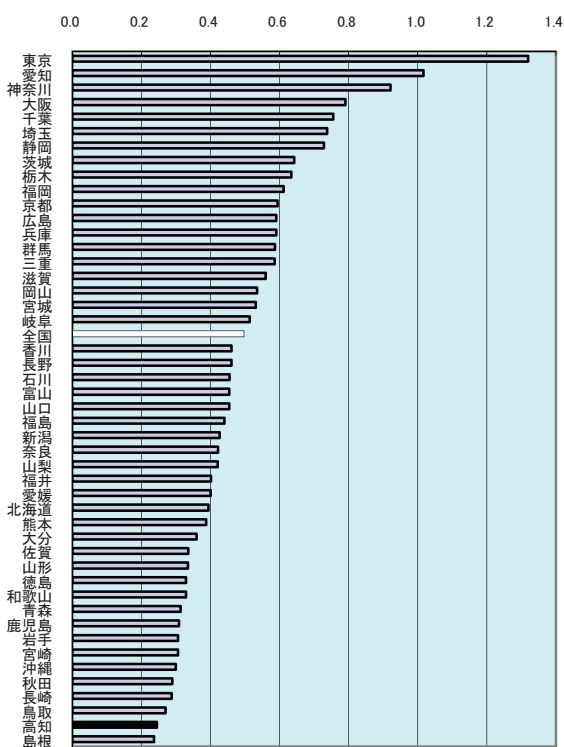

高知県財政力指数の推移

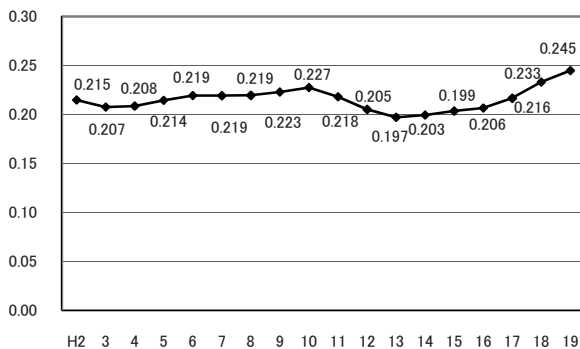

年次：平成19年度(H17～H19年度平均)

資料：都道府県決算状況調

出所：総務省自治財政局

備考：本県=全国平均の49.23%

財政力指数

地方公共団体の財政力を示す指標として用いられ、数値が1に近いほど財政力が強いとされる。

財政力指数 = $\frac{\text{基準財政収入額(H17～H19年度平均)}}{\text{基準財政需要額(H17～H19年度平均)}}$

34 地方債現在高(人口1人当たり)

都道府県名	円	順位
島根	1,399,339	1
徳島	1,210,867	2
新潟	1,114,193	3
秋田	1,098,317	4
岩手	1,077,984	5
山梨	1,030,353	6
鳥取	1,026,847	7
石川	1,014,494	8
高知	1,007,708	9
福井	1,003,110	10
北海道	999,857	11
鹿児島	939,524	12
青森	917,831	13
山形	914,350	14
富山	913,970	15
大分	828,696	16
宮崎	804,288	17
和歌山	788,008	18
山口	775,747	19
香川	764,145	20
長崎	751,294	21
佐賀	746,700	22
熊本	743,307	23
奈良	728,706	24
長野	686,391	25
兵庫	671,836	26
岐阜	662,836	27
愛媛	661,893	28
滋賀	651,145	29
広島	649,145	30
岡山	630,552	31
全 国	622,919	-
宮城	593,356	32
静岡	586,747	33
茨城	583,745	34
福島	578,949	35
三重	528,685	36
京都	525,638	37
愛知	519,988	38
福岡	505,629	39
栃木	495,167	40
東京	493,212	41
大阪	492,117	42
沖縄	479,320	43
群馬	476,686	44
埼玉	423,574	45
千葉	383,826	46
神奈川	343,231	47

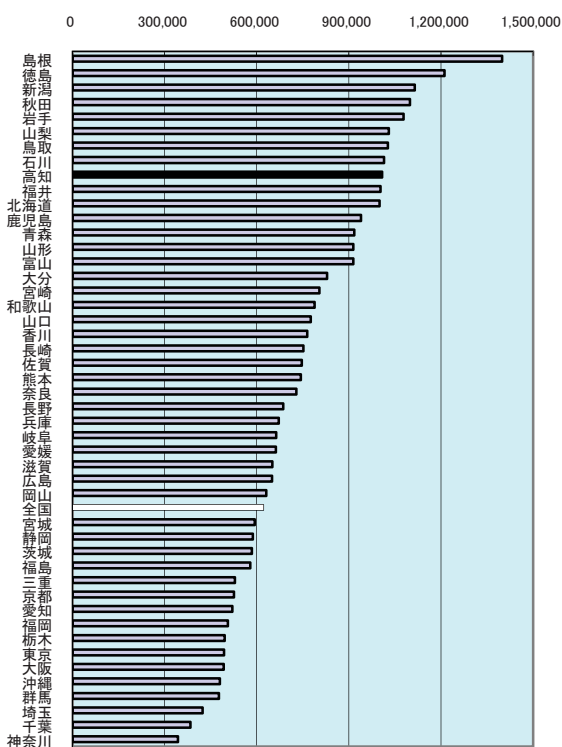

地方債現在高(1人当たり)の推移

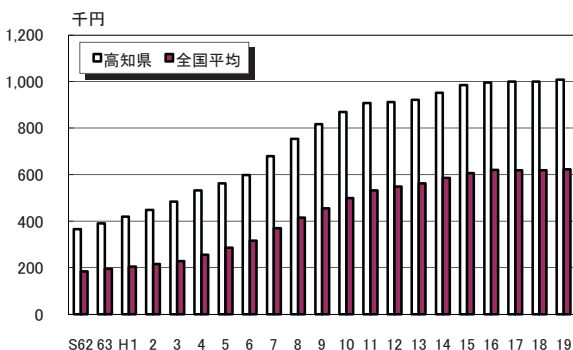

年次: 平成19年度
 資料: 都道府県決算状況調
 出所: 総務省自治財政局
 備考: 本県=全国平均の161.77%

地方債現在高
 地方公共団体が前年度までに発行した額のうち、当該年度までに償還した分を差し引き、それに当該年度の新規発行額を加えた年度末現在額である。

35 行政投資額(人口1人当たり)

都道府県名	円	順位
島根	432,083	1
鳥取	360,754	2
新潟	352,677	3
福井	349,601	4
秋田	331,584	5
徳島	317,195	6
北海道	302,588	7
沖縄	297,757	8
宮崎	296,960	9
高知	281,133	10
鹿児島	278,921	11
佐賀	274,213	12
山梨	267,113	13
富山	265,246	14
青森	263,279	15
岩手	256,015	16
石川	252,039	17
大分	249,852	18
山形	249,721	19
和歌山	244,067	20
長崎	222,493	21
熊本	220,419	22
山口	219,975	23
岐阜	219,502	24
愛媛	210,631	25
福井	205,905	26
三重	201,931	27
長野	201,383	28
宮城	190,486	29
全 国	189,026	—
滋賀	184,633	30
福岡	183,349	31
栃木	182,256	32
広島	182,083	33
岡山	174,876	34
東京	174,624	35
静岡	170,238	36
奈良	166,359	37
香川	164,074	38
兵庫	164,034	39
茨城	163,775	40
京都	163,246	41
愛知	156,809	42
群馬	154,734	43
大阪	132,075	44
神奈川	114,350	45
千葉	106,081	46
埼玉	105,180	47

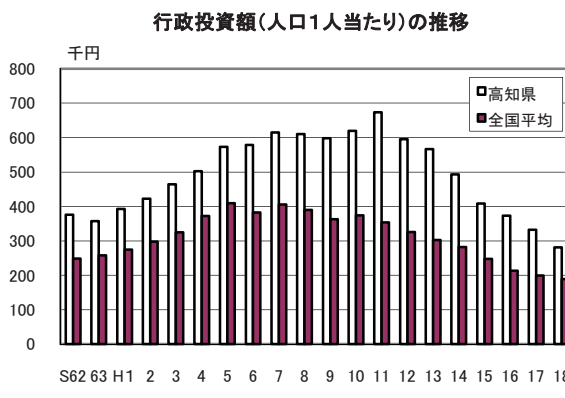
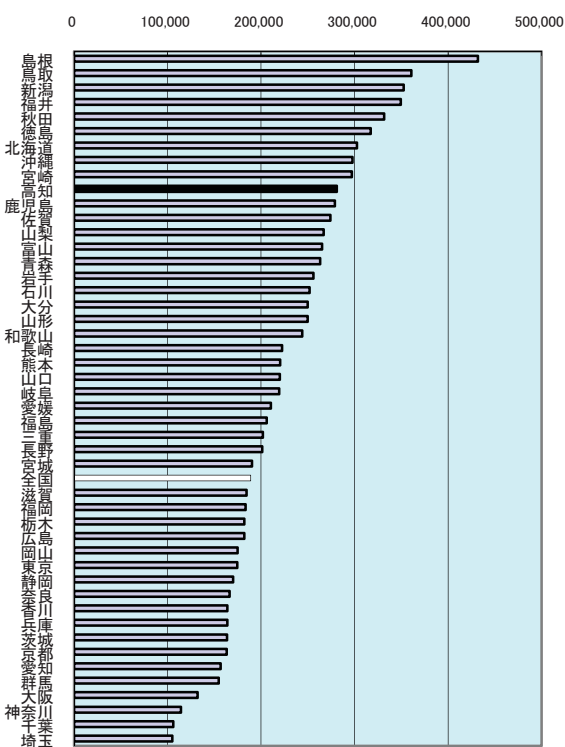

年次: 平成18年度
 資料: 行政投資実績
 出所: 総務省
 備考: 本県=全国平均の148.73%

36 歳入決算額(人口1人当たり)

都道府県名	千円	順位
島根	718.23	1
徳島	613.04	2
鳥取	574.28	3
福井	569.09	4
東京	559.91	5
新潟	555.13	6
高知	548.76	7
秋田	547.64	8
山梨	523.46	9
石川	514.28	10
青森	504.39	11
岩手	499.87	12
和歌山	495.71	13
大分	482.67	14
大佐賀	479.98	15
宮崎	477.78	16
山形	472.44	17
山口	471.46	18
富山	465.72	19
鹿児島	461.72	20
長崎	461.68	21
北海道	458.36	22
香川	434.80	23
沖縄	420.07	24
愛媛	413.06	25
熊本	409.45	26
福島	400.14	27
長野	384.15	28
群馬	381.17	29
岡山	377.99	30
全 国	377.60	-
栃木	373.10	31
岐阜	364.42	32
三重	358.51	33
兵庫	357.08	34
滋賀	350.62	35
茨城	342.96	36
宮城	332.26	37
広島	329.39	38
奈良	322.65	39
大阪	315.25	40
京都	313.34	41
愛知	299.91	42
静岡	295.41	43
福岡	293.66	44
千葉	238.48	45
埼玉	218.01	46
神奈川	200.19	47

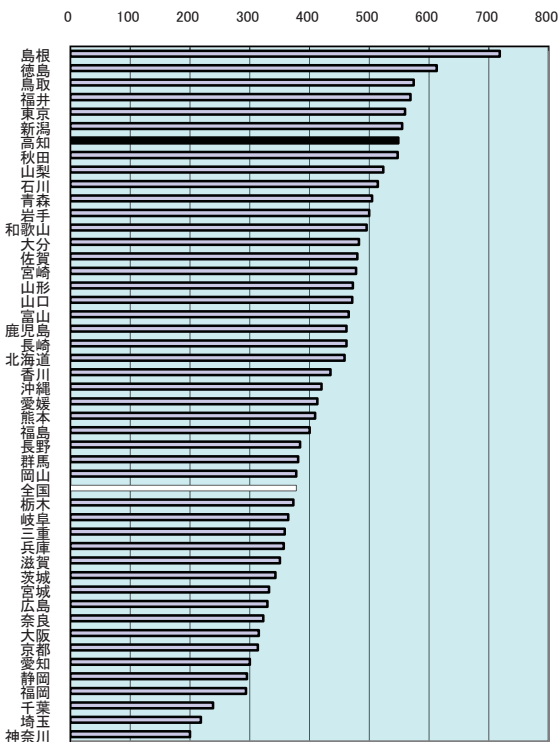

高知県歳入決算額(一般会計)内訳

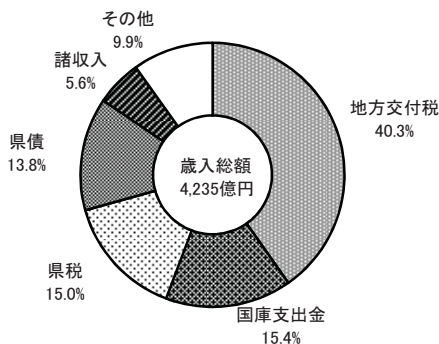

年次: 平成19年度

資料: 都道府県決算状況調

出所: 総務省自治財政局

備考: 本県=全国平均の145.33%

上表 年次: 平成20年度

資料: 高知県歳入歳出決算書

出所: 高知県

37 歳出決算額(人口1人当たり)

都道府県名	千円	順位
島根	703.36	1
徳島	585.98	2
鳥取	561.44	3
福井	559.90	4
新潟	544.03	5
秋田	542.82	6
東京	540.95	7
高知	539.66	8
石川	508.61	9
山梨	500.10	10
青森	498.01	11
岩手	490.78	12
和歌山	485.92	13
佐賀	472.03	14
宮崎	470.61	15
大分	469.39	16
山形	468.41	17
山口	465.42	18
鹿児島	457.69	19
北海道	457.51	20
富山	452.43	21
長崎	451.23	22
香川	426.80	23
沖縄	415.11	24
愛媛	407.46	25
熊本	399.82	26
福島	397.14	27
長野	380.30	28
岡山	374.90	29
群馬	373.60	30
全 国	371.67	-
栃木	366.83	31
岐阜	358.65	32
兵庫	355.48	33
三重	346.98	34
滋賀	346.13	35
茨城	339.52	36
宮城	328.22	37
広島	326.85	38
奈良	314.51	39
大阪	313.42	40
京都	311.52	41
愛知	297.95	42
静岡	291.94	43
福岡	288.59	44
千葉	236.97	45
埼玉	216.42	46
神奈川	198.77	47

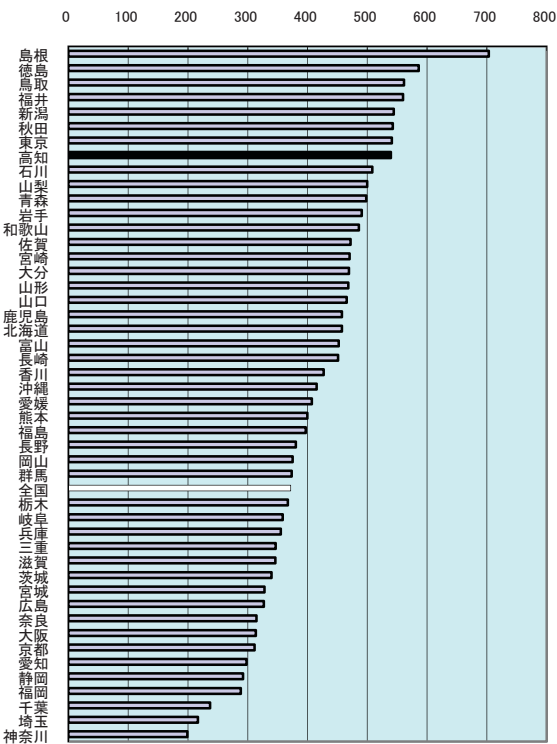

高知県歳出決算額(一般会計)内訳

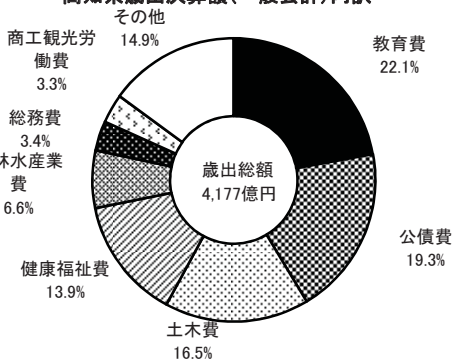

年次: 平成19年
 資料: 都道府県決算状況調
 出所: 総務省自治財政局
 備考: 本県=全国平均の145.20%

年次: 平成20年度
 資料: 高知県歳入歳出決算書
 出所: 高知県

38 地方交付税額(人口1人当たり)

都道府県名	千円	順位
島根	251.23	1
鳥取	218.19	2
高知	218.01	3
徳島	183.23	4
秋田	182.60	5
岩手	173.81	6
宮崎	165.63	7
鹿児島	163.22	8
青森	160.18	9
佐賀	158.68	10
長崎	158.56	11
山形	157.49	12
和歌山	152.31	13
福井	146.86	14
沖縄	144.50	15
大分	141.10	16
山梨	136.50	17
北海道	127.94	18
熊本	119.20	19
新潟	118.51	20
愛媛	117.43	21
富山	109.76	22
石川	109.75	23
山口	108.14	24
福島	107.76	25
香川	103.45	26
奈良	100.20	27
長野	99.51	28
岐阜	78.90	29
岡山	76.54	30
宮城	74.74	31
滋賀	68.66	32
三重	66.19	33
全国	63.99	-
群馬	62.06	34
広島	57.65	35
栃木	54.42	36
京都	53.39	37
茨城	52.75	38
福岡	52.23	39
兵庫	51.66	40
静岡	33.67	41
埼玉	25.10	42
千葉	22.77	43
大阪	20.31	44
神奈川	2.49	45
愛知	-	-
東京	-	-

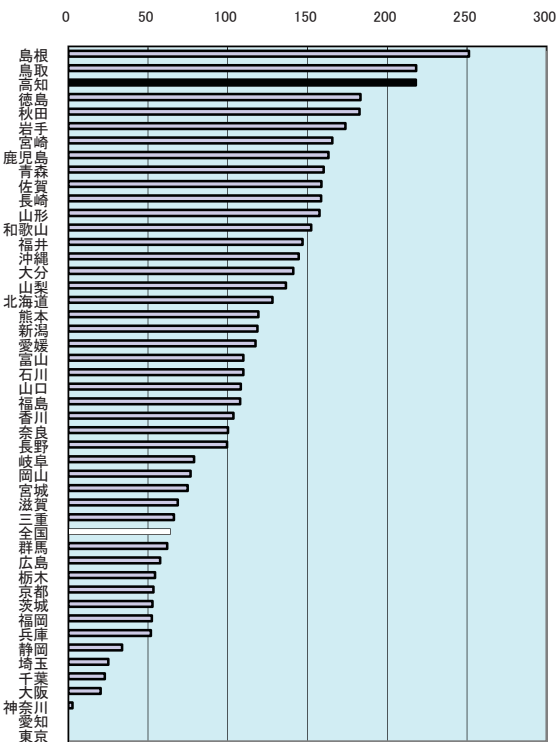

地方交付税の推移(高知県)

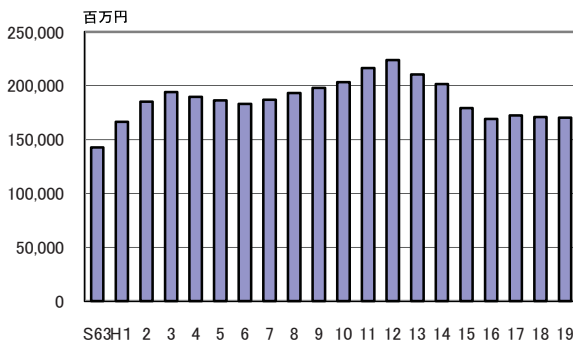

年次: 平成19年度

資料: 都道府県決算状況調

出所: 総務省自治財政局

備考: 本県 = 全国平均の340.68%

39 国庫支出金額(人口1人当たり)

都道府県名	千円	順位
島根	111.45	1
沖縄	104.90	2
福島	97.49	3
鹿児島	86.94	4
青森	77.93	5
長崎	76.12	6
高知	75.31	7
鳥取	74.91	8
宮崎	73.77	9
大分	73.35	10
新潟	72.03	11
徳島	71.69	12
山梨	69.51	13
秋田	66.26	14
佐賀	65.84	15
熊本	63.00	16
岩手	62.58	17
和歌山	61.55	18
北海道	61.38	19
山口	59.29	20
石川	58.63	21
福島	50.79	22
山形	50.03	23
愛媛	48.62	24
富山	48.50	25
長野	47.39	26
広島	42.75	27
奈良	42.57	28
栃木	40.84	29
岡山	40.24	30
全 国	40.21	-
香川	39.34	31
岐阜	38.66	32
三重	37.78	33
茨城	37.58	34
福岡	35.96	35
宮城	35.71	36
滋賀	35.37	37
群馬	34.54	38
兵庫	31.48	39
静岡	31.32	40
東京都	29.69	41
東京都	27.32	42
愛知	25.16	43
千葉	25.00	44
大阪	24.05	45
大崎	20.68	46
神奈川	17.97	47

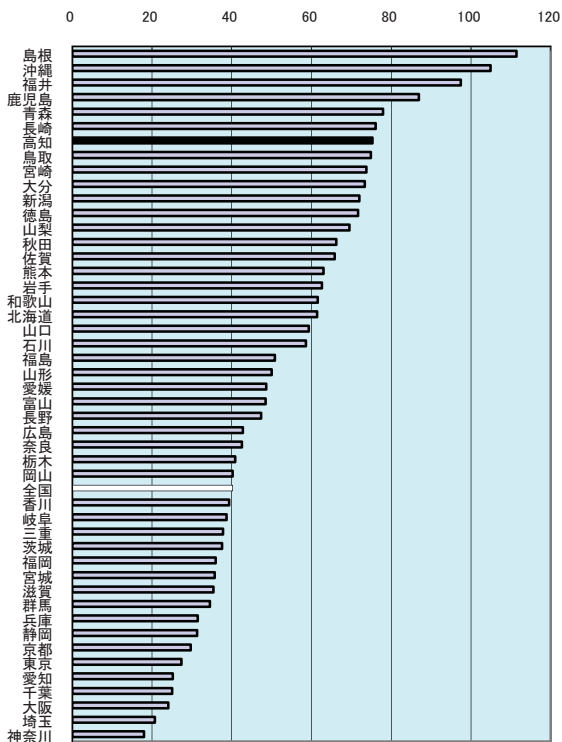

国庫支出金の推移(高知県)

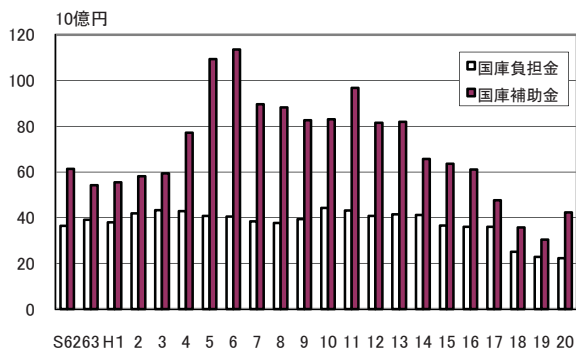

年次: 平成19年度
 資料: 都道府県決算状況調
 出所: 総務省自治財政局
 備考: 本県=全国平均の187.31%

年次: 平成20年度
 資料: 高知県歳入歳出決算書
 出所: 高知県

国庫支出金
 国と地方公共団体の負担区分に基づいて
 支出される国の委託金、補助金などの総称。

40 小学校数(児童10万人当たり)

都道府県名	校数	順位
高知県	695.5	1
高知県	648.6	2
徳島県	639.9	3
鹿児島県	621.1	4
岩手県	562.2	5
山形県	524.9	6
大分県	524.2	7
和歌山県	511.5	8
長崎県	484.1	9
秋田県	477.0	10
北海道	460.7	11
青森県	460.4	12
鳥取県	454.8	13
山口県	446.9	14
福井県	444.5	15
愛媛県	444.3	16
福井県	443.2	17
新潟県	427.7	18
山梨県	427.5	19
熊本県	419.3	20
宮崎県	401.1	21
三重県	397.8	22
岡山県	383.8	23
佐賀県	360.8	24
広島県	356.8	25
栃木県	356.8	26
宮城県	351.6	27
石川県	347.1	28
香川県	344.6	29
富山県	337.4	30
茨城県	337.3	31
東京都	316.2	32
全国	315.1	-
長野県	313.9	33
岐阜県	308.6	34
群馬県	293.7	35
奈良県	280.2	36
沖縄県	278.1	37
福岡県	273.3	38
滋賀県	269.3	39
兵庫県	253.2	40
千葉県	253.0	41
静岡県	251.7	42
東京都	231.0	43
愛知県	225.3	44
大阪府	208.8	45
埼玉県	208.0	46
神奈川県	183.4	47

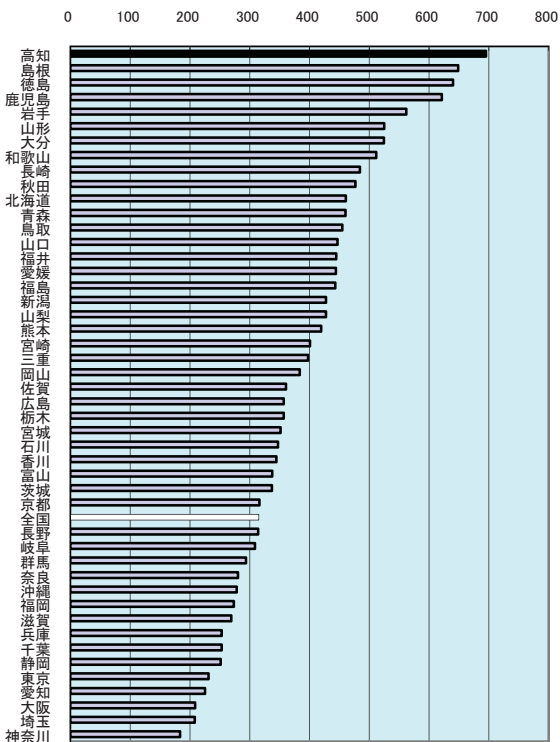

児童・生徒数の推移(高知県)

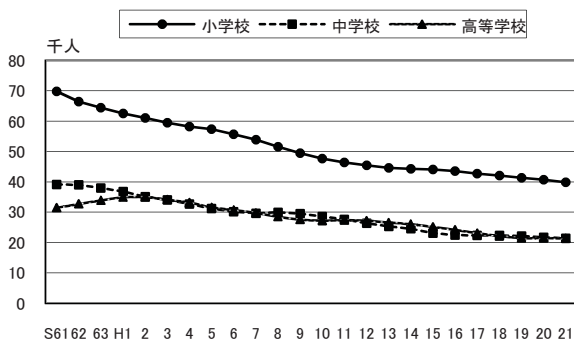

年次: 平成21年5月1日現在
 資料: 学校基本調査報告書
 出所: 文部科学省
 備考: 本県=全国平均の220.71%

41 中学校数(生徒10万人当たり)

都道府県名	校数	順位
高知県	649.2	1
高知県	520.6	2
鹿児島県	516.3	3
鹿儿岛県	495.0	4
岩手県	467.9	5
長崎県	460.7	6
和歌山県	458.9	7
北海道	449.4	8
山口県	437.8	9
秋田県	437.8	10
徳島県	436.2	11
大分県	416.5	12
宮崎県	409.6	13
青森県	406.4	14
福島県	386.3	15
山梨県	380.7	16
鳥取県	374.8	17
佐賀県	370.1	18
山形県	367.7	19
愛媛県	360.9	20
新潟県	360.0	21
熊本県	348.8	22
広島県	340.9	23
宮城県	339.8	24
福井県	339.5	25
三重県	336.3	26
岐阜県	320.0	27
沖縄県	316.5	28
長野県	311.2	29
栃木県	308.8	30
石川県	308.4	31
岡山県	305.3	32
香川県	305.3	32
全国	301.8	-
群馬県	298.0	33
奈良県	284.2	34
東京都	283.2	35
茨城県	280.0	36
富山県	271.7	37
静岡県	270.0	38
福岡県	262.5	39
東京都	262.4	40
滋賀県	252.3	41
兵庫県	247.4	42
千葉県	246.0	43
埼玉県	226.3	44
大阪府	214.5	45
神奈川県	207.8	46
愛知県	203.2	47

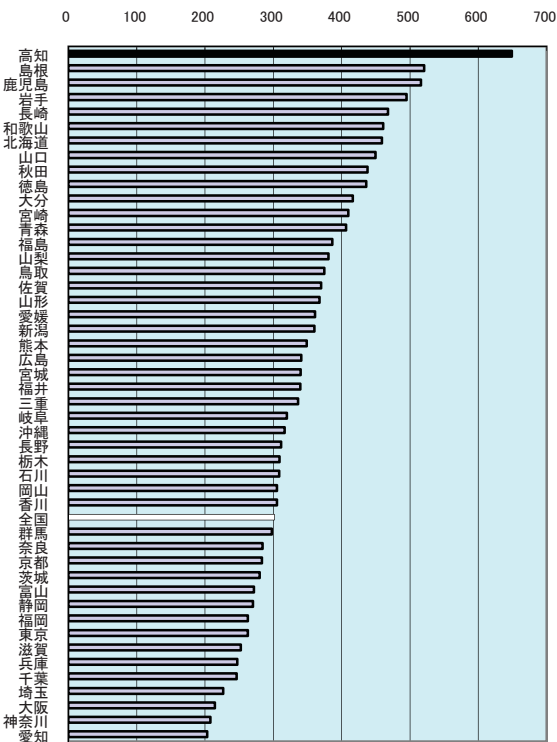

収容人員別学級数(高知県)

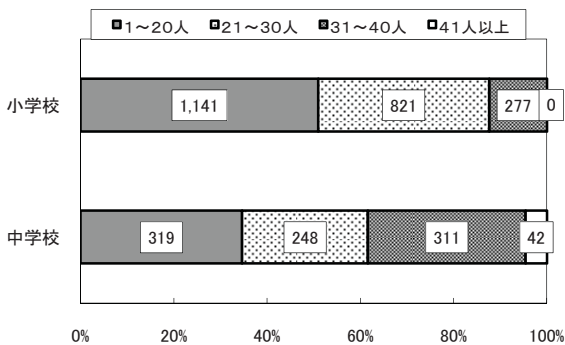

年次: 平成21年5月1日現在
 資料: 学校基本調査報告書
 出所: 文部科学省
 備考: 本県=全国平均の215.15%

42 高等学校数(生徒10万人当たり)

都道府県名	校	順位
山口	243.7	1
島根	238.8	2
高知	228.9	3
岩手	217.0	4
北海道	216.6	5
青森	209.1	6
秋田	208.5	7
富山	206.3	8
徳島	196.7	9
石川	196.3	10
山形	193.2	11
大分	188.1	12
愛媛	186.7	13
長崎	183.9	14
鹿児島	183.6	15
福島	182.8	16
和歌山	180.7	17
鳥取	180.4	18
長野	179.0	19
広島	178.6	20
宮崎	170.4	21
宮城	167.1	22
岡山	166.5	23
香川	165.2	24
茨城	164.8	25
福井	164.6	26
山梨	164.3	27
佐賀	162.0	28
新潟	161.9	29
熊本	160.9	30
全国	154.8	-
兵庫	152.8	31
滋賀	152.1	32
三重	151.8	33
群馬	151.2	34
京都	149.4	35
岐阜	143.7	36
静岡	142.4	37
東京	142.0	38
栃木	141.6	39
奈良	139.4	40
沖縄	132.9	41
千葉	130.1	42
福岡	125.7	43
神奈川	124.1	44
大阪	123.8	45
愛知	118.0	46
埼玉	117.8	47

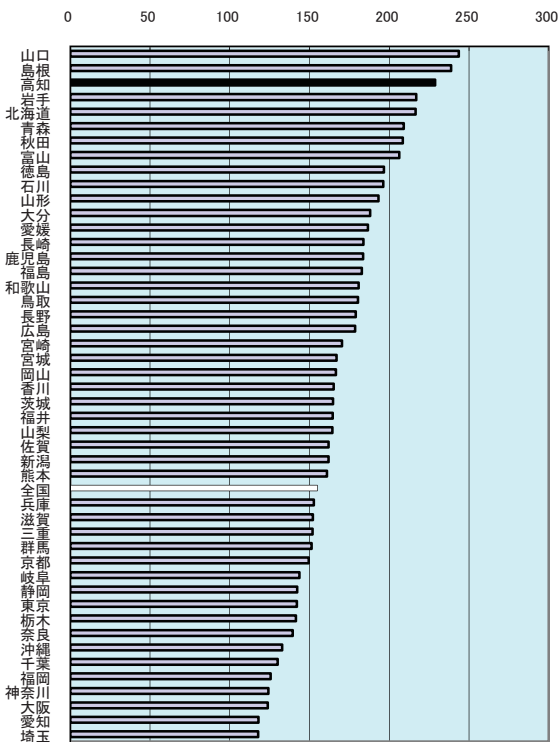

高知県の学科別高等学校生徒数

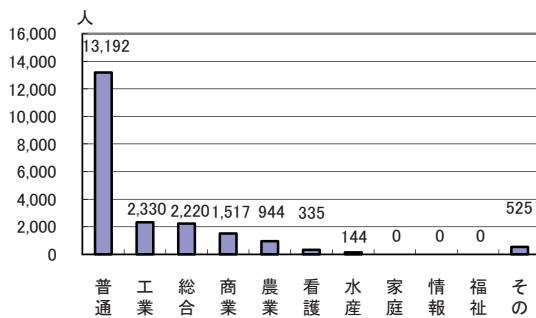

年次: 平成21年5月1日現在
 資料: 学校基本調査報告書
 出所: 文部科学省
 備考: 本県=全国平均の147.82%

43 大学・短期大学数(総数)

都道府県名	校数	順位
東京都	186	1
大阪府	88	2
愛知県	77	3
兵庫県	61	4
北海道	56	5
福岡県	55	6
京都府	48	7
神奈川県	46	8
埼玉県	42	9
千葉県	40	10
広島県	29	11
岡山県	26	12
群馬県	24	13
新潟県	24	13
岐阜県	24	13
静岡県	20	16
宮城県	19	17
長野県	18	18
石川県	17	19
青森県	16	20
奈良県	15	21
栃木県	15	21
山口県	15	21
茨城県	14	24
長崎県	14	24
福井県	13	26
三重県	12	27
熊本県	12	27
滋賀県	12	27
山梨県	11	30
鹿児島県	11	30
秋田県	11	30
岩手県	10	33
愛媛県	10	33
大分県	10	33
宮崎県	10	33
富山県	9	37
沖縄県	9	37
山形県	7	39
福島県	7	39
徳島県	7	39
香川県	7	39
島根県	5	43
高知県	5	43
佐賀県	5	43
和歌山県	4	46
鳥取県	3	47
全国	1,179	

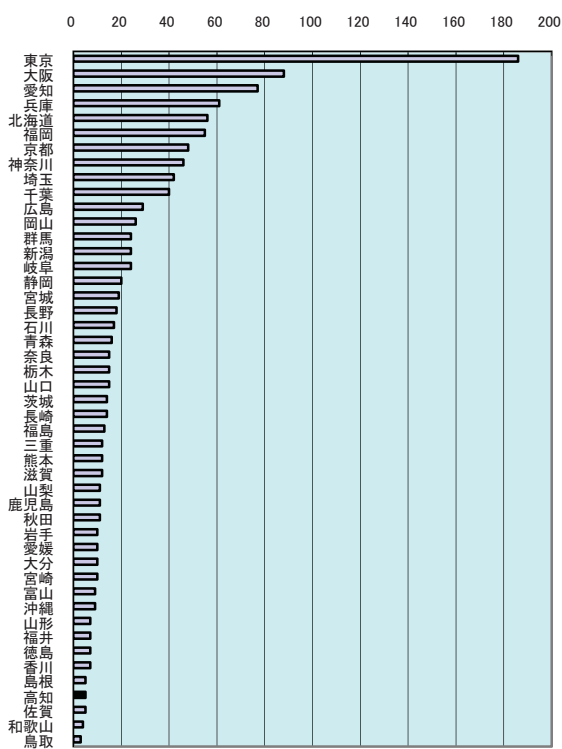

大学学部・短期大学本科進学者の推移(高知県)

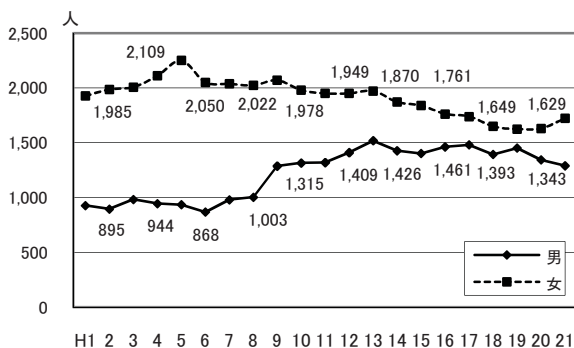

年次: 平成21年5月1日現在
 資料: 学校基本調査報告書
 出所: 文部科学省
 備考: 本県=全国計の0.42%

44 長期欠席児童数(小学校児童千人当たり)

都道府県名	人	順位
岡山	11.64	1
滋賀	11.61	2
大阪	11.60	3
大沖	10.68	4
高知	10.11	5
千葉	9.69	6
奈良	9.66	7
長野	9.65	8
鳥取	9.42	9
和歌山	9.30	10
神奈川	9.20	11
栃木	9.10	12
徳島	8.70	13
福岡	8.63	14
京都	8.40	15
茨城	8.31	16
兵庫	8.18	17
北海道	7.87	18
大分	7.86	19
全国	7.82	-
広島	7.62	20
佐賀	7.52	21
島根	7.47	22
香川	7.20	23
三重	7.17	24
東京	7.13	25
宮城	7.06	26
山梨	6.95	27
福島	6.94	28
静岡	6.85	29
愛知	6.81	30
岐阜	6.78	31
愛媛	6.44	32
山口	6.20	33
富山	6.20	34
福井	6.19	35
群馬	6.07	36
埼玉	5.79	37
鹿島	5.73	38
長崎	5.65	39
新潟	5.54	40
秋田	5.27	41
宮崎	5.05	42
石川	4.54	43
山形	3.78	44
青森	3.77	45
岩手	3.74	46
熊本	3.72	47

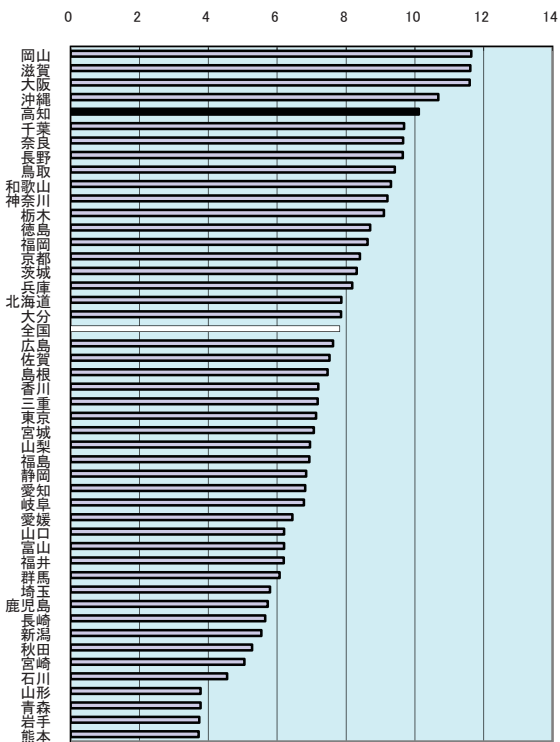

全児童に対する長期欠席児童数の割合(高知県)

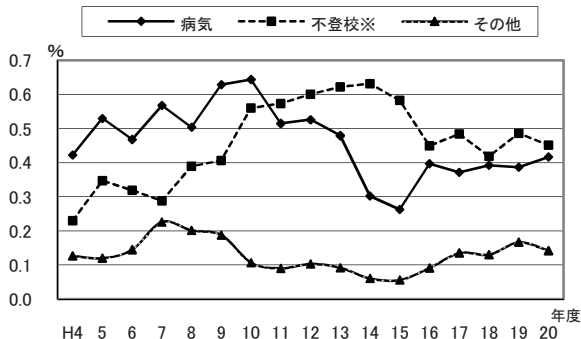

年次: 平成20年度中

上表 ※平成9年度までは学校嫌い

資料: 学校基本調査報告書

出所: 文部科学省

備考: 本県=全国平均の129.37%

長期欠席

年度間30日以上欠席

45 長期欠席生徒数(中学校生徒千人当たり)

都道府県名	人	順位
大阪	54.71	1
兵庫	44.65	2
高知	44.21	3
岡山	43.30	4
奈良	43.17	5
奈良	42.31	6
滋賀	41.80	7
茨城	41.78	8
長野	41.39	9
山梨	41.27	10
栃木	41.25	11
千葉	41.21	12
和歌山	41.09	13
広島	39.63	14
京都	38.30	15
宮城	38.28	16
全国	37.80	-
香川	37.43	17
岐阜	37.40	18
島根	37.29	19
愛知	37.23	20
徳島	37.22	21
福岡	37.19	22
大分	36.87	23
大崎	35.26	24
鳥取	35.04	25
三重	34.99	26
愛媛	34.90	27
福岡	34.88	28
静岡	34.87	29
佐賀	34.50	30
山口	34.40	31
長崎	33.73	32
福岡	33.38	33
沖縄	32.63	34
東京	32.13	35
熊本	31.98	36
群馬	31.77	37
群川	31.63	38
富山	31.07	39
北海道	30.67	40
青森	30.50	41
鹿児島	30.36	42
新潟	30.31	43
秋田	29.52	44
岩手	29.07	45
山形	27.77	46
宮崎	26.96	47

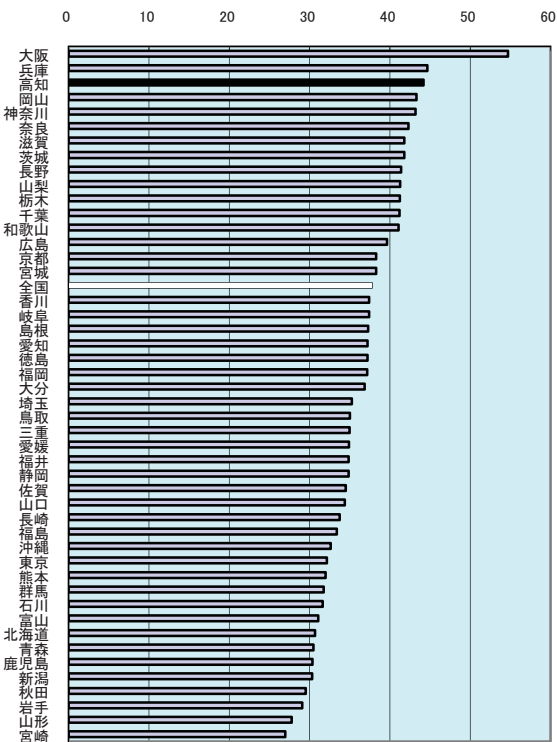

全生徒に対する長期欠席生徒数の割合(高知県)

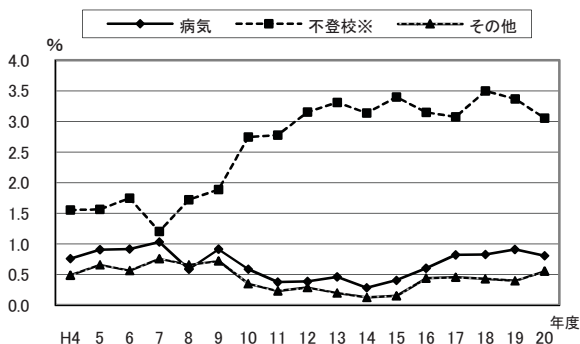

年次: 平成20年度中

資料: 学校基本調査報告書

出所: 文部科学省

備考: 本県=全国平均の116.94%

長期欠席

年度間30日以上欠席

上表 ※平成9年度までは学校嫌い

46 公・私立高等学校中途退学率

都道府県名	%	順位
大阪	3.0	1
大栃	2.5	2
熊本	2.2	3
熊玉	2.2	3
埼知	2.1	5
福岡	2.1	5
東京	2.1	5
宮崎	2.1	5
神奈川	2.1	5
広島	2.0	10
岡山	2.0	10
和歌山	2.0	10
兵庫	2.0	10
宮城	2.0	10
千葉	2.0	10
愛知	2.0	10
全	2.0	-
沖縄	2.0	10
群馬	2.0	10
北海道	1.9	19
東京都	1.9	19
愛媛	1.9	19
三重	1.9	19
長崎	1.8	23
香川	1.8	23
静岡	1.8	23
佐賀	1.8	23
奈良	1.8	23
山梨	1.8	23
鹿児島	1.7	29
徳島	1.7	29
滋賀	1.7	29
石川	1.7	29
富山	1.7	29
岐阜	1.7	29
鳥取	1.6	35
青森	1.6	35
新潟	1.6	35
大分	1.6	35
大岩	1.6	35
福井	1.6	35
茨城	1.5	41
島根	1.5	41
山口	1.4	43
長野	1.4	43
山形	1.4	43
秋田	1.3	46
福島	1.3	46

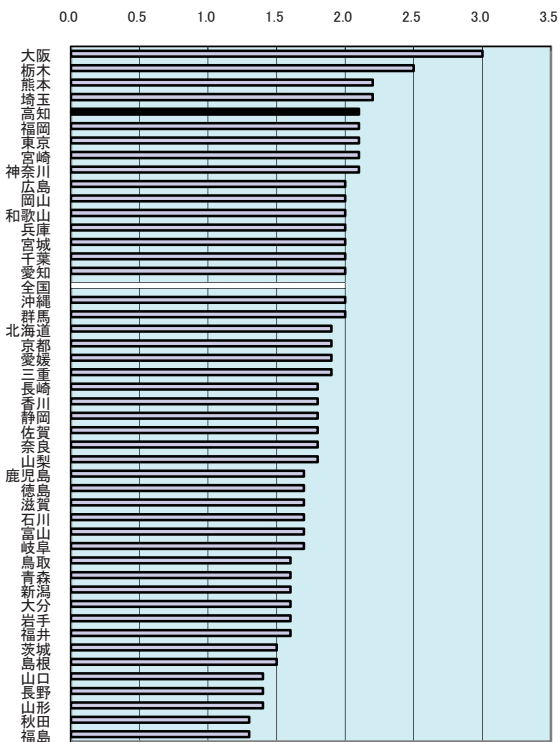

公・私立高等学校中途退学率の推移

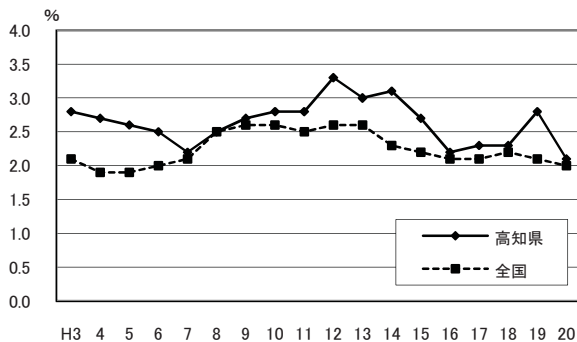

年次: 平成20年度中

資料: 公・私立高等学校における
中途退学者数等の状況

出所: 文部科学省

備考: 本県=全国平均の105.00%
中途退学率(定時校生含む)
中途退学者÷在校生×100

47 高等学校卒業者大学等進学率

都道府県名	%	順位
京 都	65.8	1
東 京	65.0	2
広 島	61.6	3
神 奈 川	61.2	4
兵 庫	60.3	5
山 梨	59.6	6
滋 賀	59.2	7
愛 知	58.9	8
奈 良	58.8	9
大 阪	58.2	10
福 井	56.9	11
埼 玉	56.3	12
岐 阜	55.4	13
千 葉	55.4	14
石 川	55.2	15
静 岡	54.3	16
徳 島	54.3	17
富 山	54.2	18
群 馬	53.9	19
全 国	53.9	-
栃 木	53.4	20
福 岡	52.8	21
岡 山	52.5	22
愛 媛	51.9	23
三 重	51.9	24
茨 城	51.8	25
長 野	50.8	26
和 歌 山	50.5	27
香 川	50.2	28
新 潟	48.7	29
大 分	48.1	30
島 根	47.5	31
山 形	46.7	32
宮 城	46.1	33
山 口	44.0	34
秋 田	43.9	35
佐 賀	43.7	36
高 知	43.6	37
宮 崎	43.6	38
鳥 取	43.6	39
福 島	43.4	40
長 崎	42.4	41
青 森	42.3	42
熊 本	42.2	43
鹿 児 島	41.8	44
北 海 道	41.3	45
岩 手	40.6	46
沖 縄	37.1	47

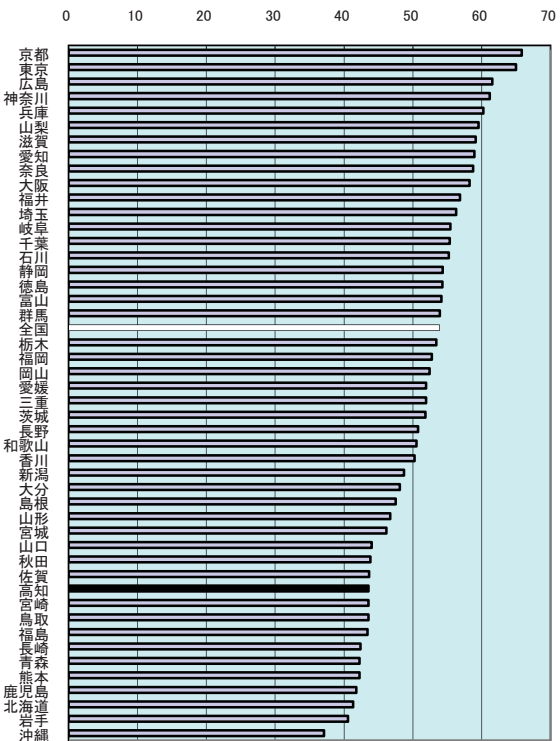

就職者の県内外の割合(高校卒業者)

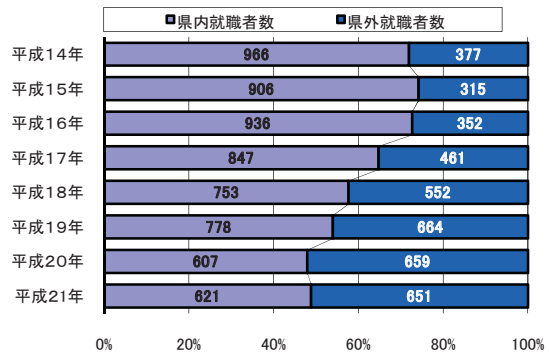

年次: 平成21年5月1日現在
 資料: 学校基本調査報告書
 出所: 文部科学省
 備考: 本県=全国平均の80.87%

上表 資料: 学校基本調査報告書
 出所: 県統計課

48 公民館等数(人口100万人当たり)

都道府県名	館数	順位
長野	641.1	1
山梨	619.5	2
山形	569.8	3
島根	454.0	4
奈良	383.4	5
秋田	381.5	6
鳥取	372.3	7
徳島	353.1	8
愛媛	322.2	9
富山	295.0	10
高知	285.1	11
石川	271.7	12
福井	271.4	13
和歌山	247.1	14
岩手	240.4	15
岡山	239.1	16
香川	227.2	17
三重	220.7	18
青森	215.1	19
大分	203.4	20
福島	199.9	21
山口	191.6	22
広島	176.6	23
新潟	173.6	24
岐阜	157.1	25
滋賀	155.8	26
鹿児島	155.7	27
佐賀	153.5	28
長崎	152.2	29
熊本	136.2	30
宮城	134.3	31
北海道	132.4	32
全国	130.9	-
茨城	129.4	33
群馬	114.1	34
宮崎	96.3	35
京都	95.9	36
福岡	92.1	37
栃木	90.2	38
兵庫	79.6	39
埼玉	74.0	40
静岡	62.5	41
愛知	62.0	42
沖縄	61.7	43
千葉	51.4	44
大阪	37.2	45
神奈川	22.1	46
東京	7.6	47

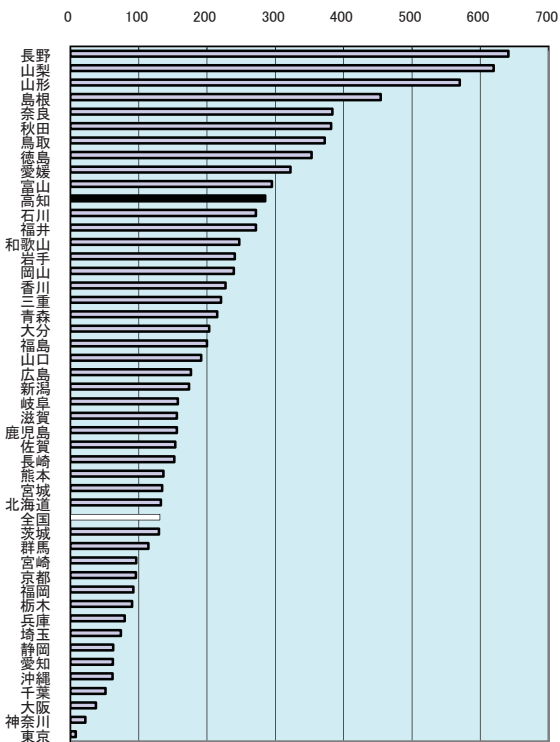

公民館・隣保館の平均面積(四国)

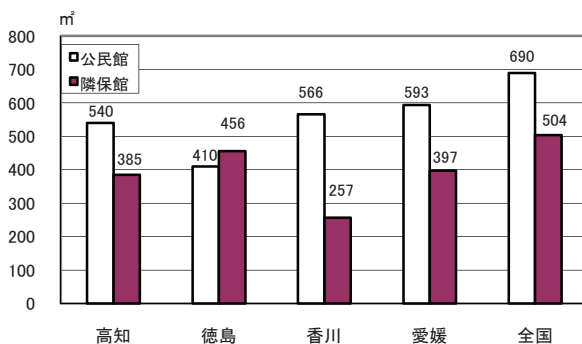

年次: 平成18年3月31日現在
 資料: 公共施設状況調(3年毎の調査)
 出所: 総務省自治財政局
 備考: 本県=全国平均の217.80%

49 図書館数(人口100万人当たり)

都道府県名	館	順位
山梨	56.5	1
富山	53.1	2
長野	48.3	3
福島	42.6	4
鳥取	41.2	5
石川	40.0	6
島根	39.1	7
高知	36.4	8
秋田	35.8	9
滋賀	35.5	10
徳島	34.6	11
岩手	33.2	12
鹿児島	33.1	13
佐賀	32.3	14
山口	32.2	15
岐阜	31.8	16
新潟	31.3	17
東京都	29.7	18
岡山	29.6	19
福島	28.7	20
栃木	28.3	21
山形	27.5	22
北海道	25.2	24
北海	25.1	25
香川	24.7	26
熊本	24.4	27
長崎	24.3	28
全国	23.6	-
沖縄	23.5	29
千葉	23.3	30
愛媛	23.2	31
青森	23.0	32
静岡県	22.9	33
東京都	22.7	34
大分	22.3	35
宮崎	21.7	36
埼玉	21.1	37
奈良	21.1	38
三重	19.8	39
福岡	18.8	40
茨城	18.2	41
群馬	17.8	42
兵庫	16.5	43
大阪	15.1	44
宮城	13.1	45
愛知	12.0	46
神奈川	8.8	47

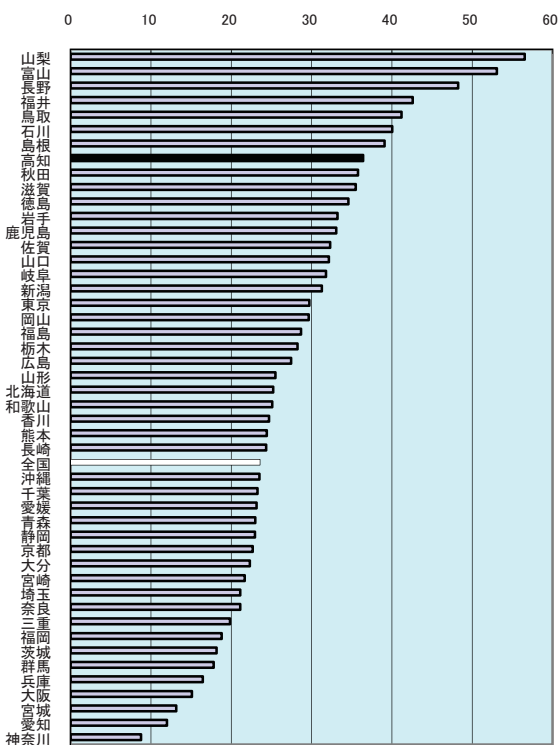

図書館の平均面積及び蔵書数(四国)

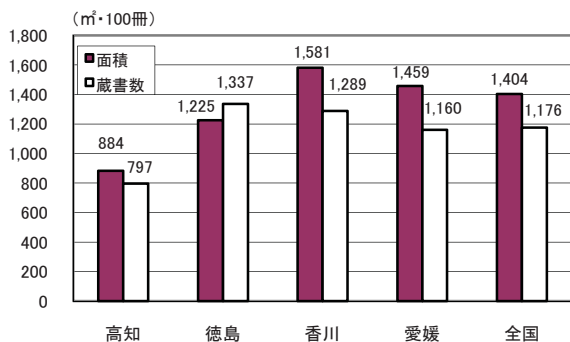

年次: 平成18年3月31日現在
 資料: 公共施設状況調(3年毎の調査)
 出所: 総務省自治財政局
 備考: 本県=全国平均の154.38%

50 公共体育施設数(人口100万人当たり)

都道府県名	施設	順位
鳥取	372.3	1
宮崎	319.2	2
島根	303.1	3
秋田	301.2	4
岩手	264.3	5
長野	262.3	6
福島	232.9	7
新潟	225.8	8
山梨	225.0	9
福岡	215.4	10
大分	213.3	11
富山	206.0	12
石川	200.2	13
鹿児島	198.5	14
和歌山	195.0	15
奈良	193.5	16
青森	192.1	17
熊本	191.6	18
岐阜	187.0	19
佐賀	184.7	20
徳島	184.0	21
山形	180.1	22
北海道	177.7	23
栃木	168.1	24
群馬	164.5	25
岡山	163.5	26
高知	158.2	27
茨城	151.6	28
長崎	150.1	29
宮城	149.6	30
愛媛	147.8	31
香川	144.2	32
滋賀	142.0	33
三重	134.4	34
沖縄	125.6	35
全国	124.2	-
山口	118.6	36
広島	117.2	37
福岡	95.6	38
静岡	95.5	39
愛知	84.1	40
京都	82.7	41
兵庫	80.8	42
埼玉	76.4	43
千葉	76.1	44
東京	51.4	45
神奈川	48.1	46
大阪	47.4	47

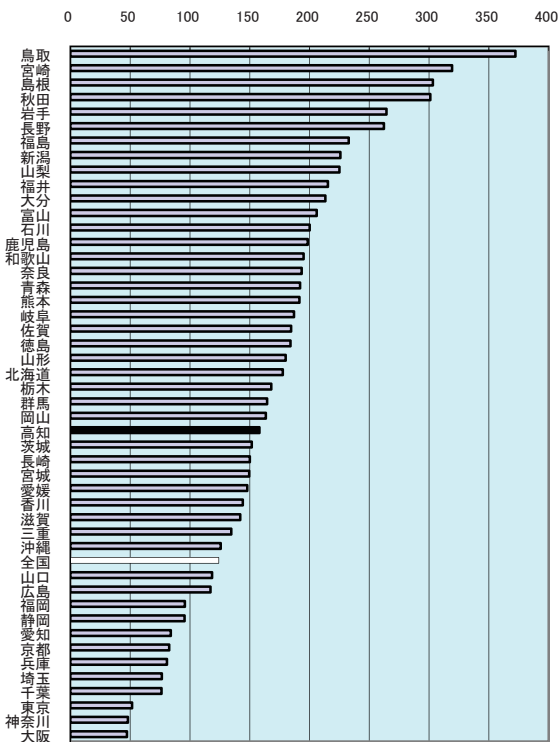

体育施設構成比(高知県)

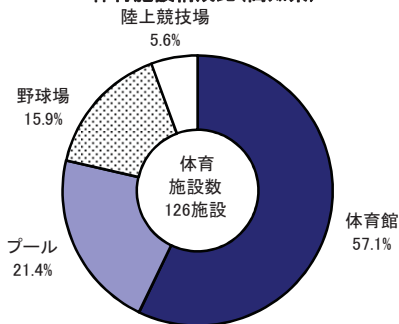

年次: 平成18年3月31日現在

資料: 公共施設状況調(3年毎の調査)

出所: 総務省自治財政局

備考: 本県=全国平均の127.40%

体育施設

県内の体育館・野球場・陸上競技場・プール施設を合計したもの。

51 海外渡航者数(人口1万人当たり)

都道府県名	人	順位
東京都	2,427	1
神奈川県	1,989	2
千葉県	1,655	3
愛知県	1,503	4
奈良県	1,431	5
大阪府	1,409	6
兵庫県	1,408	7
京都府	1,375	8
埼玉県	1,369	9
滋賀県	1,278	10
金 国	1,211	11
岐阜県	1,127	11
静岡県	1,065	12
三重県	1,052	13
茨城県	1,013	14
福岡県	1,012	15
山梨県	938	16
栃木県	917	17
長野県	880	18
群馬県	874	19
広島県	869	20
石川県	808	21
福井県	791	22
和歌山県	777	23
岡山県	776	24
富山県	723	25
香川県	708	26
山口県	670	27
佐賀県	648	28
鳥取県	634	29
熊本県	630	30
徳島県	622	31
宮城県	601	32
大分県	576	33
愛媛県	566	34
新潟県	552	35
長崎県	535	36
福 島	515	37
沖 縄	515	38
北 海	504	39
山 形	455	40
島 根	434	41
高 知	418	42
宮 崎	406	43
鹿 児 島	390	44
秋 田	345	45
岩 手	339	46
青 森	294	47

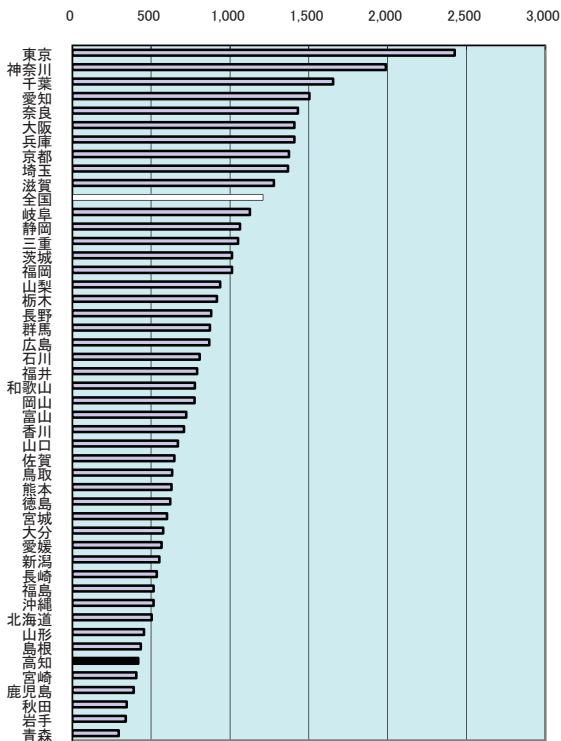

主な外国人登録人員数(高知県・上位8位)

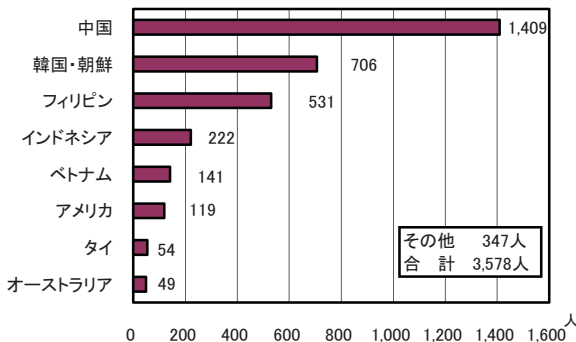

年次: 平成20年

資料: 出入国管理統計

出所: 法務省

備考: 本県=全国計の34.57%

52 労働力人口比率

都道府県名	%	順位
長野	64.2	1
静岡	64.2	2
福島	63.3	3
愛知	63.2	4
富山	62.9	5
岐阜	62.5	6
栃木	62.2	7
群馬	62.2	8
石川	62.1	9
山梨	62.1	10
鳥取	61.8	11
岩手	61.7	12
埼玉	61.5	13
新潟	61.4	14
山形	61.3	15
滋賀	61.3	16
佐賀	61.2	17
茨城	60.9	18
三重	60.6	19
青森	60.5	20
福島	60.3	21
神奈川	60.3	22
島根	60.3	23
香川	60.0	24
千葉	59.9	25
宮崎	59.9	26
広島	59.8	27
全国	59.6	-
熊本	58.9	28
岡山	58.9	29
宮城	58.6	30
大分	58.4	31
秋田	58.4	32
山口	58.3	33
京都	58.1	34
高知	58.0	35
鹿児島	58.0	36
長崎	57.6	37
沖縄	57.4	38
福岡	57.4	39
愛媛	57.3	40
大阪	57.3	41
徳島	57.3	42
和歌山	57.3	43
兵庫	57.2	44
東京	57.0	45
北海道	56.8	46
奈良	55.6	47

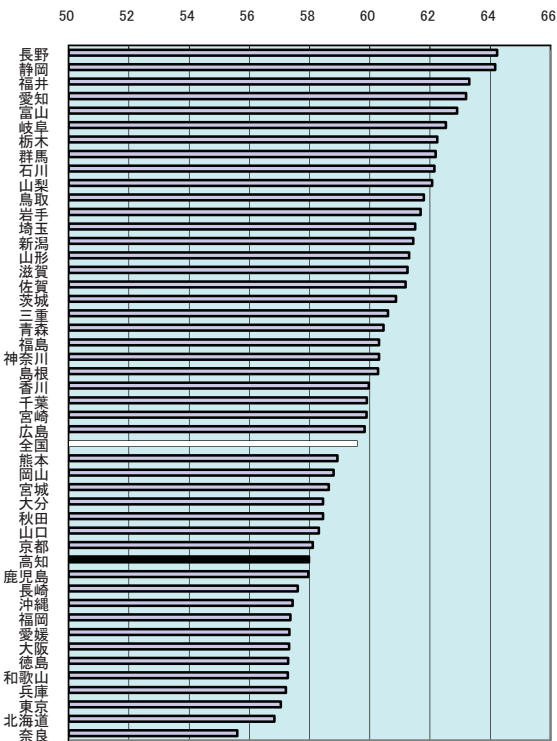

労働力人口の年齢構成(高知県)

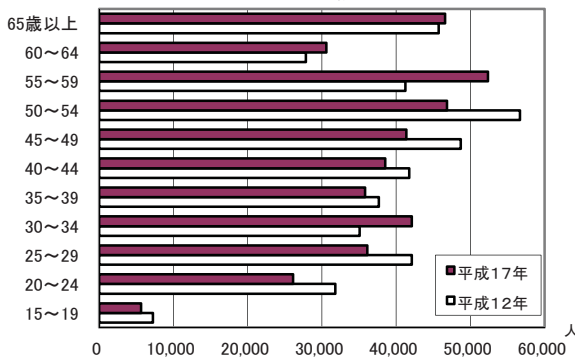

年次：平成17年9月24～30日の一週間「調査週間」

資料：国勢調査(5年毎の調査)

出所：総務省統計局

備考：本県＝全国平均の97.31%

労働力人口比率

労働力人口÷15歳以上人口×100

労働力人口＝就業者＋完全失業者

53 第1次産業就業者比率

都道府県名	%	順位
青森	14.0	1
岩手	13.7	2
高知	12.7	3
宮崎	12.7	4
鹿児島	11.6	5
熊本	11.5	6
長野	11.4	7
秋田	11.1	8
佐賀	11.0	9
鳥取	10.9	10
山形	10.9	11
和歌山	10.4	12
島根	10.1	13
徳島	9.8	14
愛媛	9.4	15
福島	9.2	16
長崎	9.1	17
大分	9.0	18
山梨	8.5	19
北海道	7.7	20
新潟	7.5	21
茨城	7.4	22
香川	7.1	23
山口	6.8	24
栃木	6.8	25
群馬	6.5	26
岡山	6.4	27
宮城	6.2	28
沖縄	5.9	29
静岡	4.9	30
三重	4.9	31
全国	4.8	-
福井	4.7	32
広島	4.3	33
富山	4.3	34
石川	3.9	35
岐阜	3.7	36
滋賀	3.7	37
千葉	3.7	38
福岡	3.5	39
奈良	3.2	40
愛知	2.8	41
京都	2.7	42
兵庫	2.5	43
埼玉	2.2	44
神奈川	1.0	45
大阪	0.6	46
東京	0.4	47

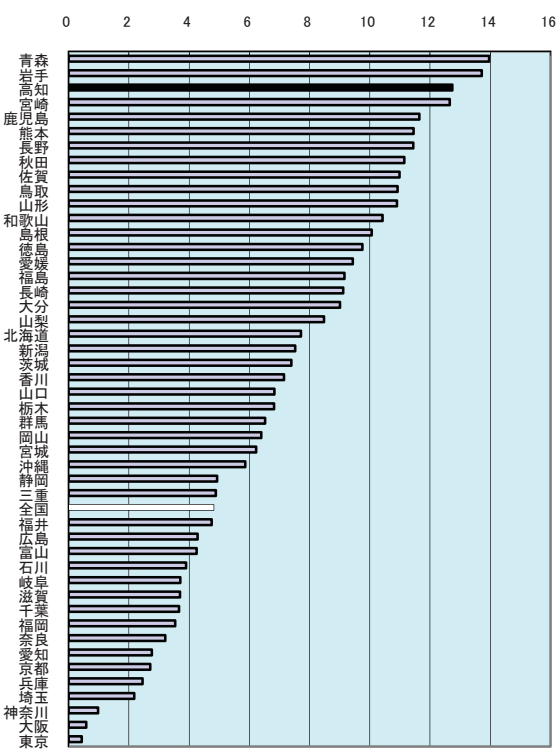

産業3部門別就業者割合の推移(高知県)

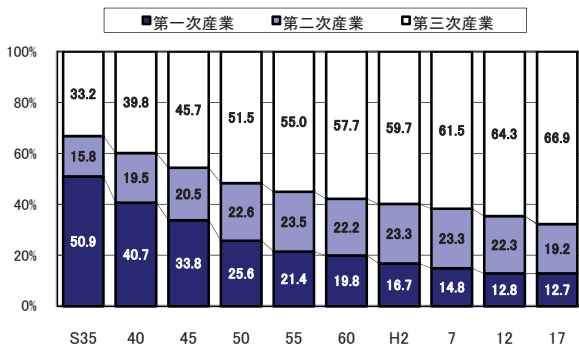

年次: 平成17年10月1日現在
 資料: 国勢調査(5年毎の調査)
 出所: 総務省統計局
 備考: 本県=全国平均の264.26%

54 第2次産業就業者比率

都道府県名	%	順位
富山	34.8	1
岐阜	34.7	2
静岡県	34.5	3
滋賀	34.4	4
愛知	34.4	5
三重	33.2	6
福井	33.1	7
群馬	32.8	8
栃木	32.6	9
新潟	31.1	10
長野	30.8	11
福島	30.7	12
山梨	30.6	13
山形	30.3	14
茨城	30.3	15
石川	29.6	16
岡山	29.2	17
広島	27.2	18
兵庫	27.1	19
山口	26.9	20
埼玉	26.8	21
秋田	26.7	22
香川	26.6	23
大阪	26.2	24
全国	26.1	-
岩手	25.9	25
愛媛	25.7	26
徳島	25.5	27
奈良	25.3	28
鳥根	25.2	29
京都	25.0	30
鳥取	24.8	31
佐賀	24.8	32
大分	23.9	33
神奈川	23.7	34
宮城	23.5	35
和歌山	23.1	36
宮崎	22.8	37
熊本	22.1	38
千葉	21.7	39
福岡	21.6	40
青森	21.4	41
鹿児島	21.2	42
長崎	20.7	43
高知	19.2	44
北海道	19.0	45
東京	18.7	46
沖縄	16.3	47

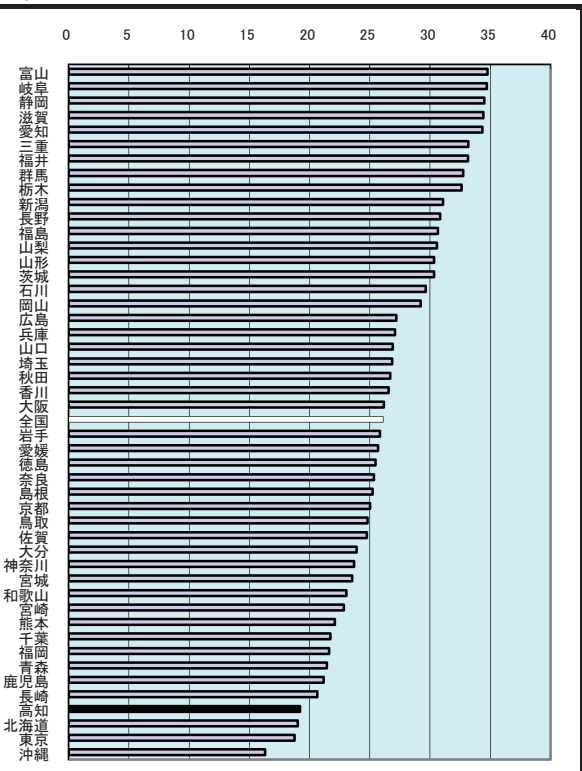

第2次産業就業者の推移(高知県)

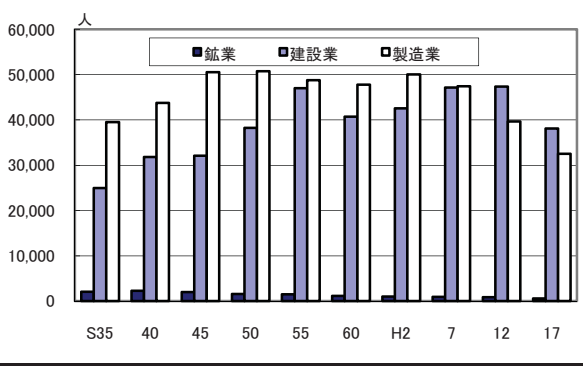

年次: 平成17年10月1日現在
 資料: 国勢調査(5年毎の調査)
 出所: 総務省統計局
 備考: 本県=全国平均の73.54%

55 第3次産業就業者比率

都道府県名	%	順位
東京都	77.4	1
沖縄県	76.3	2
福岡県	73.0	3
神奈川県	72.1	4
千葉県	72.0	5
北海道	71.3	6
大阪府	70.7	7
長崎県	69.7	8
奈良県	69.6	9
宮城県	69.1	11
埼玉県	68.4	12
全国	67.2	-
広島県	66.9	14
高知県	66.9	15
鹿児島県	66.7	16
大分県	66.1	17
香川県	65.4	18
石川県	65.4	19
熊本県	65.3	20
山口県	65.3	21
和歌山県	64.8	22
島根県	64.1	23
佐賀県	63.8	24
青森県	63.7	25
愛媛県	63.7	26
宮崎県	63.6	27
鳥取県	62.9	28
徳島県	62.9	29
岡山県	62.9	30
秋田県	61.6	31
福島県	61.5	32
愛知県	61.3	33
岐阜県	61.0	34
茨城県	60.8	35
新潟県	60.7	36
滋賀県	60.5	37
三重県	60.4	38
富山県	60.4	39
岩手県	60.1	40
山梨県	60.1	41
群馬県	60.0	42
静岡県	59.6	43
栃木県	59.5	44
福島県	59.3	45
山形県	58.2	46
長野県	57.0	47

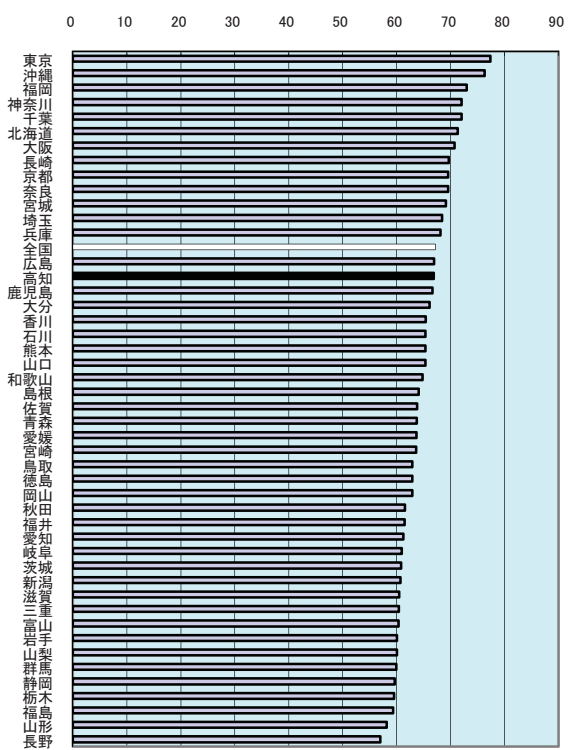

第3次産業就業者数の推移(高知県)

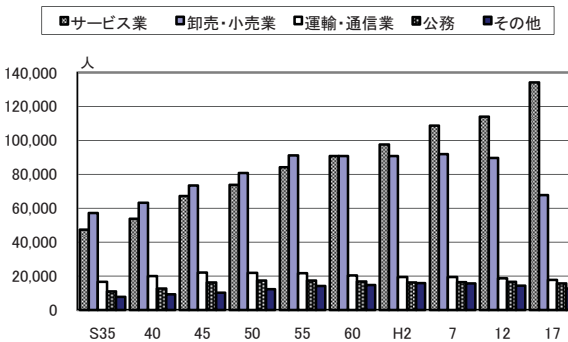

年次: 平成17年10月1日現在
 資料: 国勢調査(5年毎の調査)
 出所: 総務省統計局
 備考: 本県=全国平均の99.50%

56 完全失業率(対労働力人口)

都道府県名	%	順位
沖 縄	11.85	1
大 阪	8.61	2
青 森	8.38	3
高 知	7.92	4
福 岡	7.40	5
徳 島	7.30	6
鹿 児 島	6.87	7
宮 城	6.87	8
奈 良	6.62	9
兵 庫	6.53	10
北 海 道	6.52	11
長 崎	6.48	12
愛 媛	6.37	13
和 歌 山	6.34	14
岩 手	6.22	15
宮 崎	6.13	16
秋 田	6.13	17
大 分	6.11	18
香 川	6.06	19
福 島	6.04	20
京 都	6.03	21
全 国	5.95	—
熊 本	5.93	22
茨 城	5.86	23
佐 賀	5.73	24
埼 玉	5.69	25
群 馬	5.66	26
東 京	5.65	27
千 葉	5.61	28
鳥 取	5.52	29
神 奈 川	5.46	30
栃 木	5.40	31
山 梨	5.35	32
岡 山	5.28	33
山 口	5.05	34
広 島	4.95	35
岐 阜	4.82	36
新 潟	4.81	37
山 形	4.81	38
滋 賀	4.72	39
三 重	4.72	40
石 川	4.71	41
長 野	4.60	42
愛 知	4.59	43
静 岡	4.55	44
島 根	4.44	45
富 山	4.40	46
福 井	4.24	47

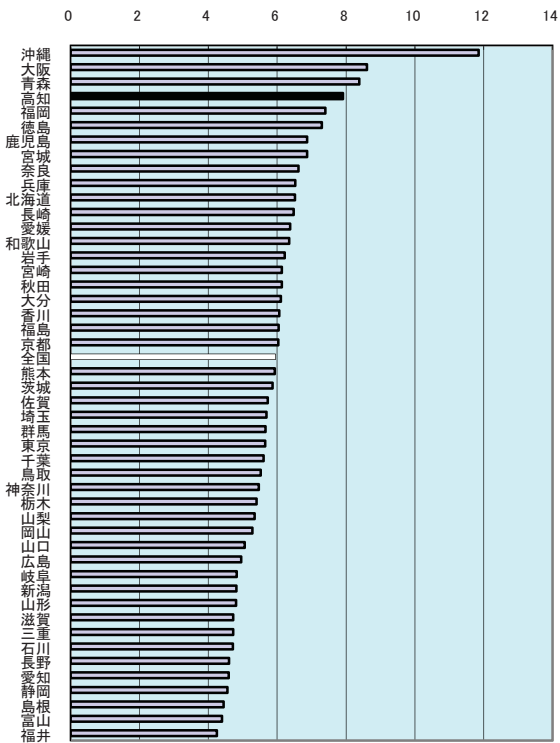

年齢別・男女別完全失業者比率(高知県)

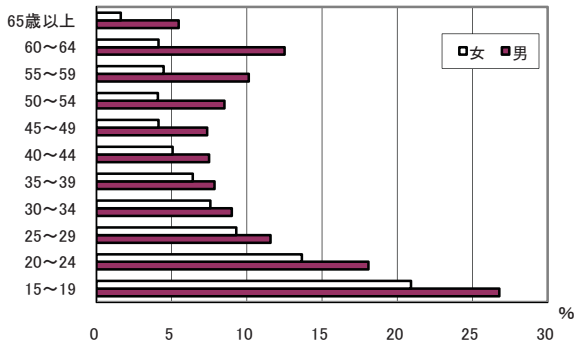

年次: 平成17年9月24~30日の一週間「調査週間」

資料: 国勢調査(5年毎の調査)

出所: 総務省統計局

備考: 本県=全国平均の132.94%

完全失業率

完全失業者÷労働力人口×100

完全失業者

調査週間中、収入になる仕事を少しもしなかった人のうち、就業することが可能で、かつ職業安定所に申し込むなどして積極的に仕事を探していた人をいう。

57 雇用者比率

都道府県名	%	順位
神奈川	89.8	1
埼玉	87.7	2
千葉	87.1	3
東京	86.6	4
愛知	85.9	5
滋賀	85.6	6
大阪	85.5	7
兵庫	85.4	8
北海道	85.3	9
広島	84.8	10
福岡	84.5	11
宮城	84.4	12
富山	84.3	13
三重	84.1	14
全 国	84.0	—
奈良	83.7	15
静岡	83.2	16
岡山	83.2	17
山口	82.7	18
石川	82.7	19
岐阜	82.7	20
京都	82.5	21
栃木	82.4	22
香川	82.2	23
沖縄	82.0	24
新潟	82.0	25
茨城	81.8	26
群馬	81.5	27
福井	81.4	28
大分	80.8	29
福島	80.6	30
長崎	79.8	31
島根	79.7	32
鳥取	79.6	33
愛媛	79.1	34
秋田	78.7	35
鹿児島	78.5	36
岩手	78.3	37
熊本	78.2	38
山形	78.2	39
佐賀	78.1	40
長野	78.1	41
徳島	77.9	42
山梨	77.2	43
青森	77.0	44
宮崎	77.0	45
高 知	75.3	46
和歌山	74.8	47

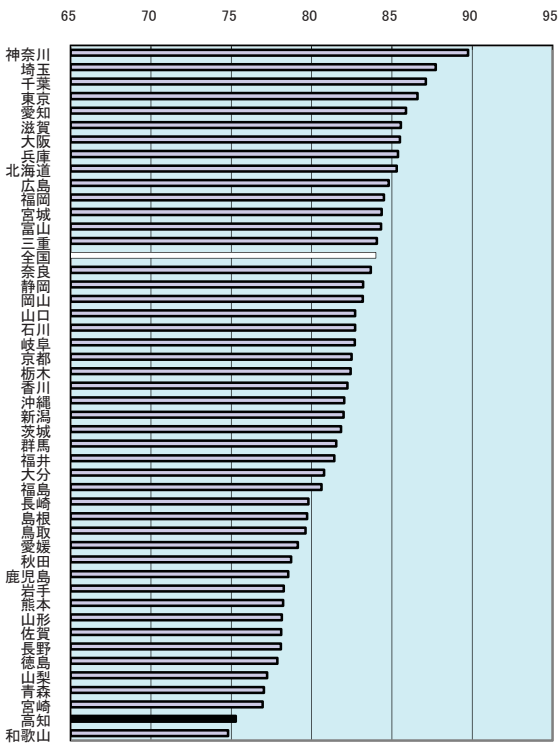

従業上の地位別就業者構成比(高知県)

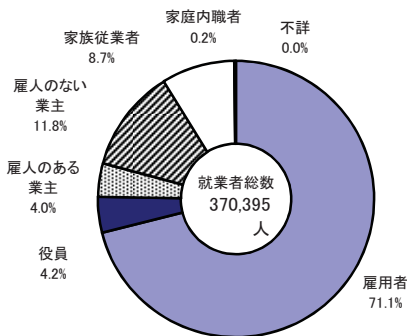

年次: 平成17年10月1日現在

資料: 国勢調査(5年毎の調査)

出所: 総務省統計局

備考: 本県=全国平均の89.6%

雇用者比率

雇用者数÷就業者数×100

※役員を含む

58 県外就業者比率

都道府県名	%	順位
奈良	29.32	1
埼玉	28.51	2
千葉	27.31	3
神奈川県	23.23	4
兵庫	14.09	5
京都	11.51	6
滋賀	10.89	7
岐阜	10.69	8
茨城	9.45	9
全国	8.27	-
佐賀	7.30	10
東京	7.01	11
和歌山	6.72	12
栃木	6.20	13
三重	6.13	14
大阪	5.11	15
群馬	4.88	16
山梨	3.21	17
山口	2.63	18
福岡	2.50	19
鳥取	2.33	20
岡山	2.20	21
島根	2.20	22
熊本	1.94	23
愛知	1.89	24
宮城	1.56	25
岩手	1.54	26
福島	1.54	27
分	1.53	28
徳島	1.53	29
静岡	1.49	30
長崎	1.45	31
広島	1.41	32
香川	1.33	33
富山	1.29	34
宮崎	1.26	35
石川	1.16	36
福井	1.09	37
青森	1.05	38
鹿児島	1.01	39
愛媛	0.86	40
高知	0.79	41
長野	0.72	42
山形	0.64	43
秋田	0.53	44
新潟	0.32	45
北海道	0.20	46
沖縄	0.20	47

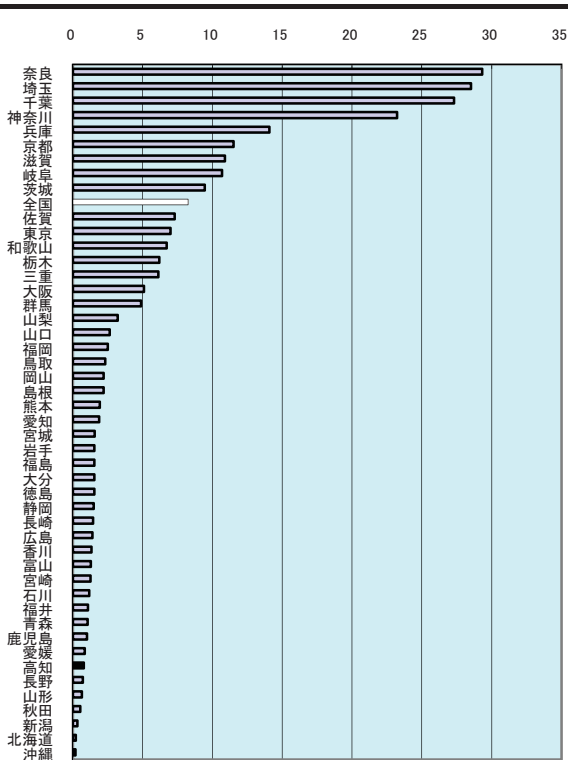

昼夜間人口比率(上位・下位3都府県と高知県)

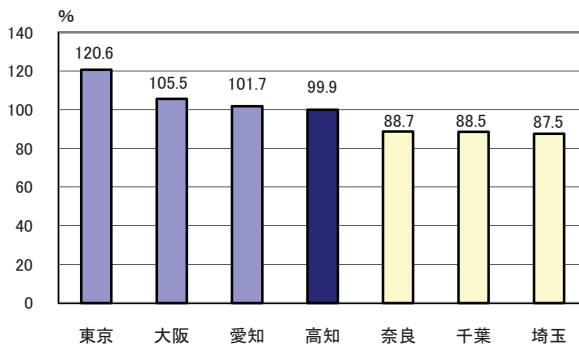

年次: 平成17年10月1日現在
 資料: 国勢調査(5年毎の調査)
 出所: 総務省統計局
 備考: 本県=全国平均の9.60%

県外就業者
 従業先が常驻地と異なる都道府県にある就業者

昼夜間人口比率
 100を超えてるときは通勤・通学人口の流入超過。100を下回っているときは流出超過を示す。

59 女性就業者比率(対女性15歳以上人口)

都道府県名	%	順位
福井	51.3	1
長野	51.1	2
静岡	50.6	3
富山	50.5	4
石川	50.3	5
鳥取	49.9	6
岐阜	49.1	7
愛知	48.8	8
山形	48.6	9
佐賀	48.5	10
岩手	48.3	11
新潟	48.3	12
山梨	48.2	13
島根	48.0	14
栃木	47.9	15
宮崎	47.7	16
群馬	47.6	17
三重	47.1	18
熊本	47.0	19
滋賀	46.9	20
福島	46.7	21
香川	46.4	22
広島	46.4	23
高知	46.1	24
青森	46.1	25
埼玉	46.0	26
茨城	45.8	27
岡山	45.6	28
全国	45.5	-
大分	45.2	29
山口	45.2	30
千葉	44.9	31
秋田	44.7	32
鹿嶋	44.6	33
神奈川	44.4	34
東京都	44.4	35
長崎	44.4	36
東京都	44.2	37
宮城	44.2	38
徳島	44.0	39
愛媛	43.8	40
福岡	43.8	41
和歌山	43.1	42
北海道	42.8	43
沖縄	42.2	44
兵庫	42.2	45
大阪	41.6	46
奈良	39.6	47

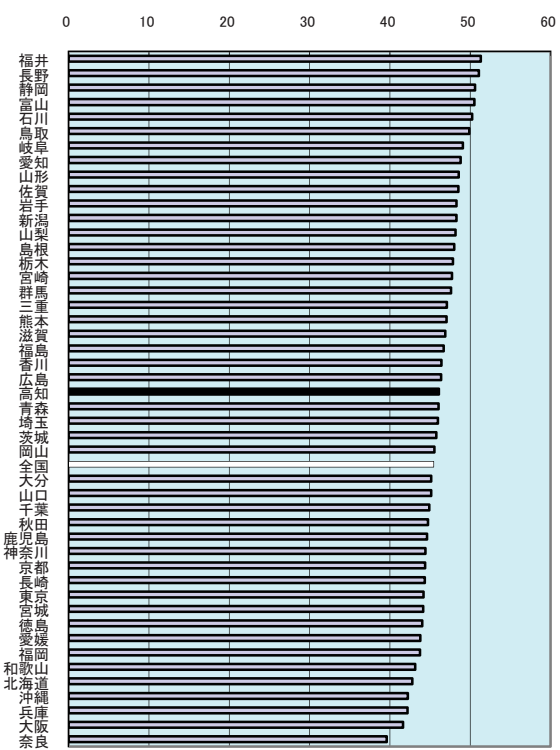

年齢別女性就業者の推移(高知県)

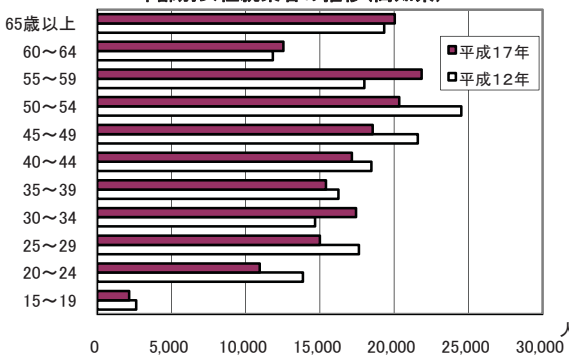

年次: 平成17年10月1日現在
 資料: 国勢調査(5年毎の調査)
 出所: 総務省統計局
 備考: 本県=全国平均の101.42%

60 有効求人倍率(パートタイム含まない)

都道府県名	倍	順位
愛知	1.94	1
群馬	1.57	2
三重	1.33	3
栃木	1.27	4
岐阜	1.26	5
福井	1.23	6
滋賀	1.21	7
石川	1.20	8
東京都	1.19	9
岡山	1.18	10
静岡県	1.12	11
広島	1.09	12
長野	1.08	13
大阪	1.06	14
香川	1.05	15
富山	1.03	16
新潟	1.00	17
山梨	0.94	18
山口	0.90	20
全国	0.90	-
神奈川	0.85	21
埼玉	0.85	21
茨城	0.85	21
宮城	0.78	24
兵庫	0.78	24
京都	0.77	26
愛媛	0.77	26
福島	0.76	28
千葉	0.76	28
島根	0.75	30
和歌山	0.75	30
山形	0.74	32
熊本	0.73	33
福岡	0.71	34
徳島	0.67	35
鳥取	0.63	36
岩手	0.62	37
宮崎	0.59	38
奈良	0.58	39
佐賀	0.56	40
長崎	0.54	41
鹿児島	0.51	42
北海道	0.48	43
秋田	0.48	43
高知	0.38	45
青森	0.37	46
沖縄	0.35	47

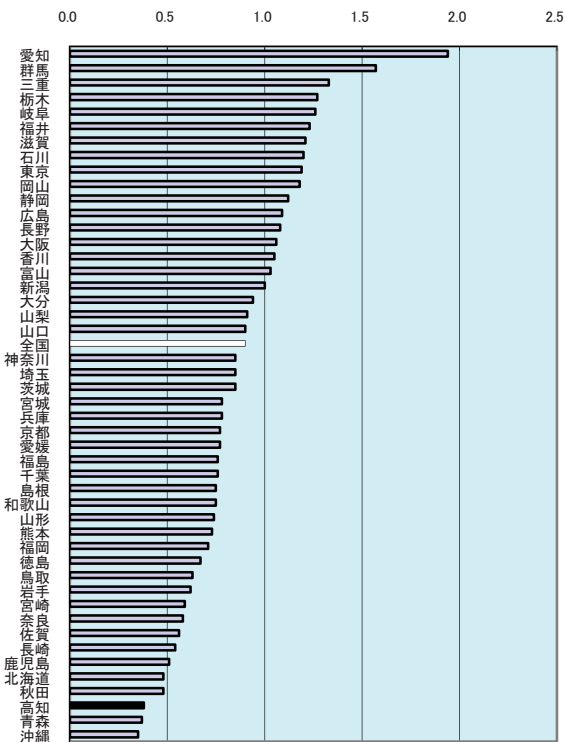

高等学校新規卒業者の就職状況(高知県)

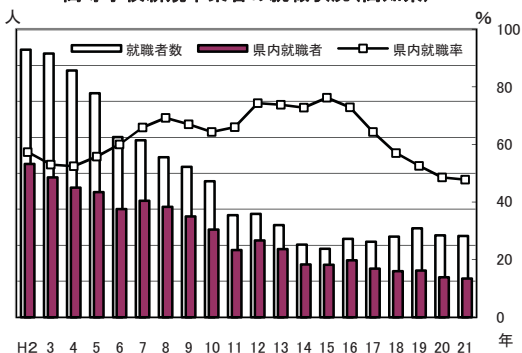

年次: 平成19年度

資料: 労働市場年報

出所: 厚生労働省

備考: 本県=全国平均の42.22%

有効求人倍率

公共職業安定所に申し込まれている求職者に
対する求人数の割合。労働力の需給状況を示す。

上表 年次: 各年3月卒

資料: 業務概況

出所: 高知労働局

61 有効求人倍率(パートタイム含む)

都道府県名	倍	順位
愛知	1.91	1
群馬	1.67	2
栃木	1.40	3
東京都	1.38	4
福岡	1.38	4
三重	1.38	4
岡山	1.37	7
石川	1.34	8
岐阜	1.32	9
滋賀	1.28	10
香川	1.24	11
大阪	1.20	12
大分	1.20	12
広島	1.18	14
長野	1.14	15
富山	1.13	16
新潟	1.09	17
山口	1.06	18
山梨	1.04	19
全国	1.02	-
大分	1.02	20
大崎	0.99	21
茨城	0.97	22
神奈川	0.94	23
千葉	0.94	23
京都	0.92	25
兵庫	0.92	25
山形	0.91	27
島根	0.91	27
和歌山	0.90	29
宮城	0.87	30
徳島	0.87	30
愛媛	0.87	30
福島	0.85	33
福岡	0.80	34
奈良	0.79	35
熊本	0.79	35
鳥取	0.74	37
岩手	0.70	38
佐賀	0.69	39
宮崎	0.65	40
秋田	0.61	41
長崎	0.61	41
鹿児島	0.60	43
北海道	0.53	44
高知	0.50	45
青森	0.48	46
沖縄	0.42	47

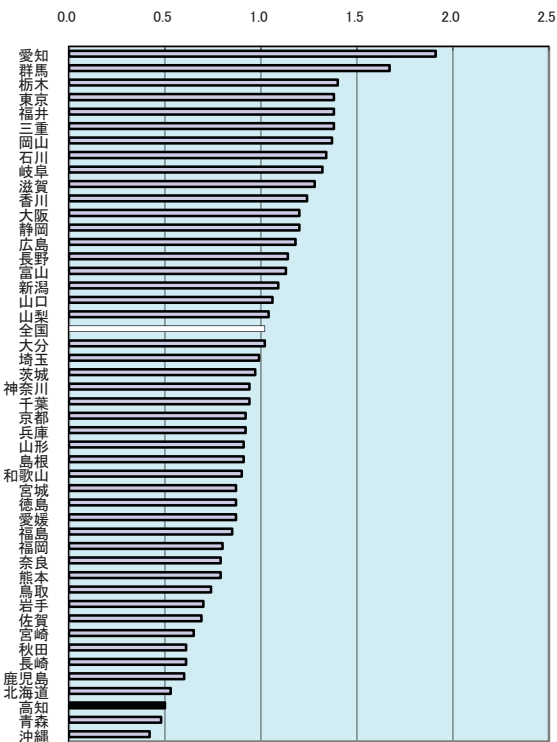

有効求人倍率(パートタイム含む)の推移
(年度平均)

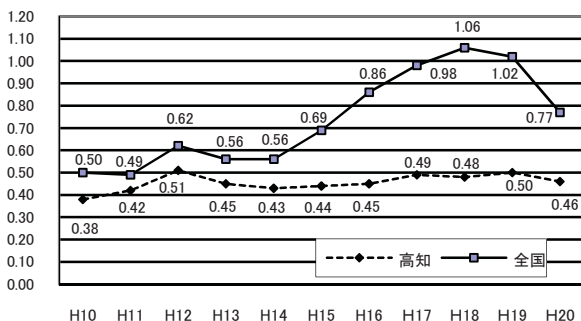

年次: 平成19年度

資料: 労働市場年報

出所: 厚生労働省

備考: 本県-全国平均の49.02%

有効求人倍率

有効求人数 ÷ 有効求職者数

※新規学卒者を除き、パートタイム労働者を含む

62 中高年齢者(45歳以上)就職率

都道府県名	%	順位
北海道	9.6	1
岩手県	8.6	2
福島県	8.2	3
石川県	8.1	4
新潟県	7.9	5
長野県	7.9	5
大分県	7.9	5
富山県	7.2	8
岐阜県	6.9	9
岡山県	6.5	10
山形県	6.4	11
島根県	6.4	11
広島県	6.4	11
静岡県	6.4	11
鳥取県	6.3	15
山口県	6.3	15
香川県	6.3	15
山梨県	6.2	18
栃木県	6.2	18
滋賀県	6.2	18
兵庫県	6.1	21
宮城県	6.0	22
福島県	6.0	22
全国平均	6.0	—
三重県	6.0	22
鹿児島県	6.0	22
愛媛県	5.8	26
佐賀県	5.8	26
宮城県	5.7	28
茨城県	5.7	28
和歌山県	5.7	28
群馬県	5.6	31
大阪府	5.6	31
愛知県	5.6	31
熊本県	5.6	31
奈良県	5.6	31
長崎県	5.5	36
徳島県	5.4	37
秋田県	5.1	38
福岡県	5.0	39
東京都	4.8	40
神奈川県	4.6	41
東京都	4.6	41
千葉県	4.3	43
埼玉県	4.2	44
沖縄県	4.1	45
青森県	4.0	46
高知県	3.4	47

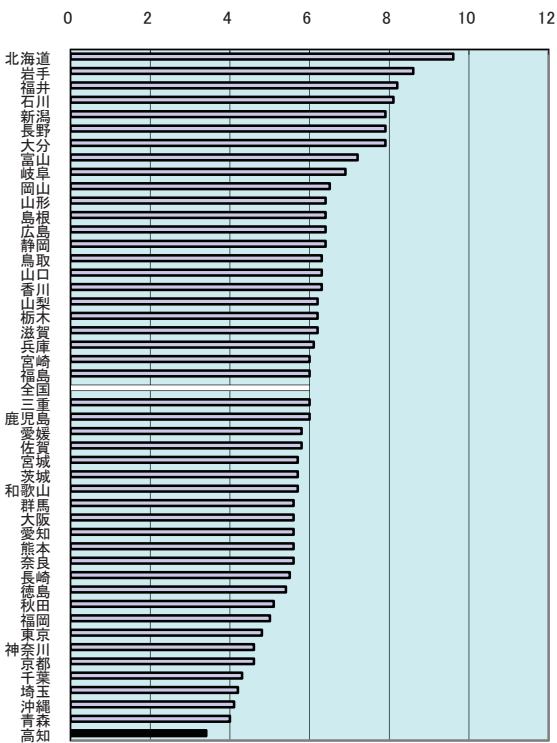

中高年齢者(45歳以上)就職率の推移

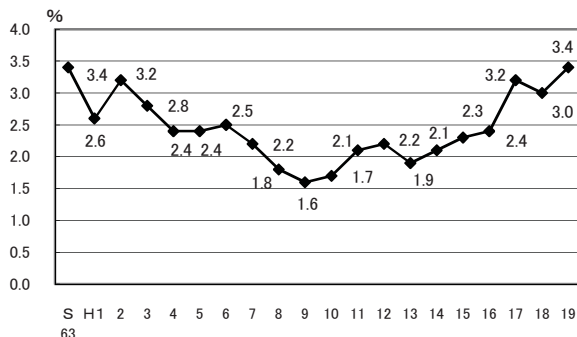

年次: 平成19年度

資料: 労働市場年報

出所: 厚生労働省

備考: 本県=全国平均の56.67%

中高年齢者(45歳以上)就職率

中高年齢者就職件数

中高年齢者月間有効求職者数 × 100

63 常用労働者月間現金給与総額

都道府県名	円	順位
東京	435,111	1
神奈川	367,738	2
愛知	358,277	3
大阪	353,783	4
大分	333,811	5
全国	331,300	-
滋賀	330,192	6
三重	328,738	7
広島	327,553	8
栃木	326,492	9
茨城	321,844	10
岡山	321,148	11
千葉	317,212	12
兵庫	311,763	13
石川	310,994	14
京都	310,446	15
群馬	310,113	16
山口	306,222	17
徳島	305,062	18
和歌山	304,435	19
香川	303,767	20
福岡	303,126	21
長野	302,404	22
福岡	302,048	23
山梨	301,028	24
富山	300,392	25
奈良	298,033	26
埼玉	297,423	27
新潟	296,666	28
福島	293,798	29
岐阜	290,274	30
愛媛	289,472	31
佐賀	289,464	32
高知	286,287	33
北海道	286,063	34
宮城	281,502	35
鳥取	281,478	36
山形	280,483	37
大分	274,474	38
島根	271,979	39
長崎	271,668	40
宮崎	271,257	41
青森	270,324	42
熊本	269,679	43
鹿児島	269,387	44
秋田	265,955	45
岩手	259,651	46
沖縄	254,724	47

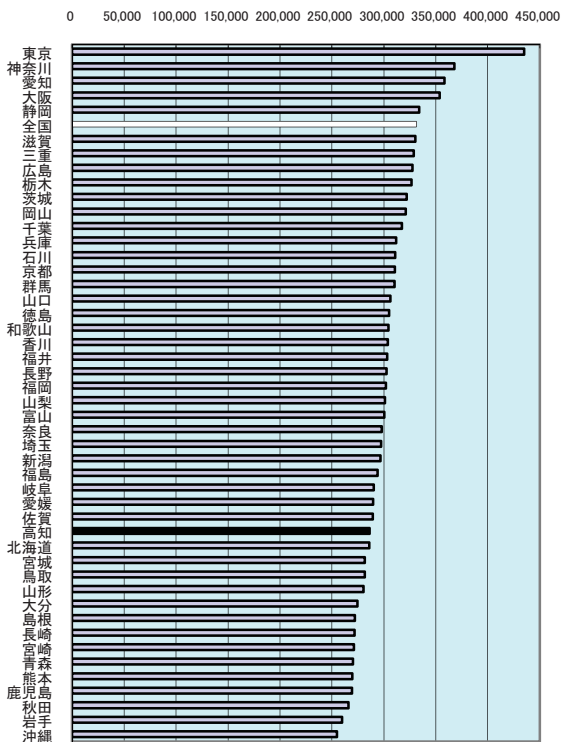

産業別月間現金給与総額

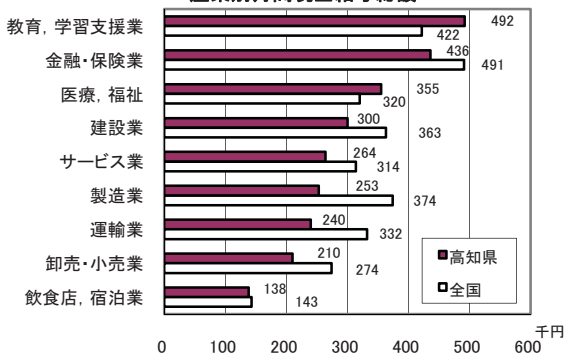

年次：平成20年
 資料：毎月勤労統計調査年報
 出所：厚生労働省
 備考：本県＝全国平均の86.41%
 事業所規模5人以上

年次：平成20年
 資料：毎月勤労統計調査地方調査年報
 出所：県統計課

現金給与総額
 所得税・社会保険料等を差し引く前の金額で、
 超過労働給与、賞与、諸手当等を含む。

64 常用労働者月間総実労働時間数

都道府県名	時間	順位
秋田	160.0	1
佐賀	160.0	1
長崎	159.9	3
山形	158.9	4
大分	158.1	5
新潟	157.9	6
宮崎	157.7	7
福島	157.6	8
福岡	156.5	9
岩手	156.4	10
愛媛	155.9	11
岡山	155.5	12
青森	155.0	13
香川	154.7	14
鳥取	154.6	15
栃木	154.5	16
和歌山	154.0	17
富山	153.9	18
山梨	153.8	19
徳島	153.8	19
熊本	153.5	21
石川	153.5	21
静岡	153.2	23
広島	153.1	24
長野	152.2	25
島根	152.1	26
沖縄	152.0	27
北海道	151.9	28
山口	151.6	29
群馬	151.6	29
高知	151.3	31
鹿児島	150.6	32
福岡	149.9	33
愛知	149.9	33
茨城	149.4	35
全国	149.3	-
東京	149.3	36
岐阜	149.2	37
滋賀	148.7	38
大阪	148.1	39
三重	148.0	40
宮城	147.9	41
神奈川	145.6	42
千葉	145.3	43
京都	144.2	44
兵庫	143.4	45
埼玉	140.9	46
奈良	140.7	47

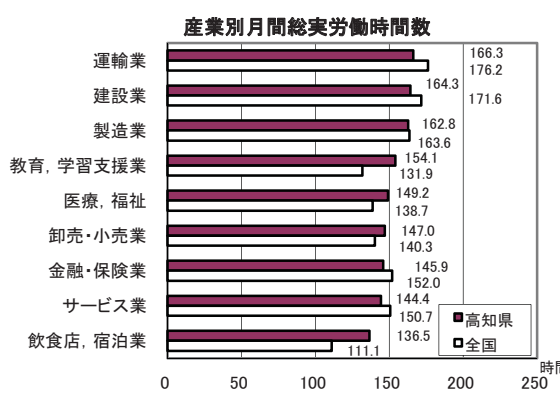
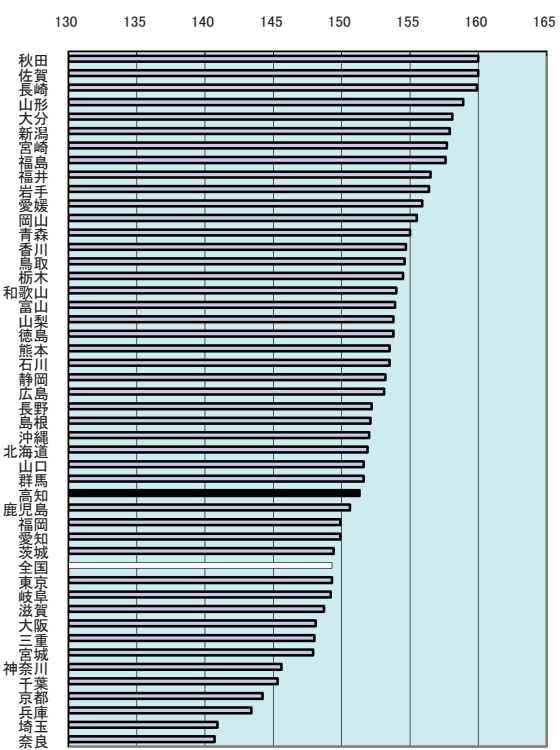

年次：平成20年
 資料：毎月労働統計調査年報
 出所：厚生労働省
 備考：本県＝全国平均の101.34%
 事業所規模5人以上
 総実労働時間数
 就業規則で決まる所定内労働時間数と早出、残業、
 休日出勤等の所定外労働時間数の合計。

年次：平成20年
 資料：毎月労働統計調査地方調査年報
 出所：県統計課

65 労働災害度率

都道府県名	順位
鹿児島	1
佐賀	2
長崎	3
北海道	4
沖縄	5
奈良	6
和歌山	7
宮城	8
静岡	9
高知	10
京都	11
埼玉	12
山梨	12
宮崎	14
千葉	15
岩手	16
香川	17
大阪	18
新潟	19
島根	20
山形	21
山口	22
熊本	23
全国	1.75
愛媛	24
福島	25
富山	26
秋田	27
岡山	28
福岡	29
神奈川	29
青森	31
岐阜	32
福井	32
東京	34
広島	35
群馬	36
兵庫	37
三重	38
鳥取	39
長野	40
大分	41
石川	41
茨城	43
愛知	43
滋賀	45
栃木	46
徳島	47

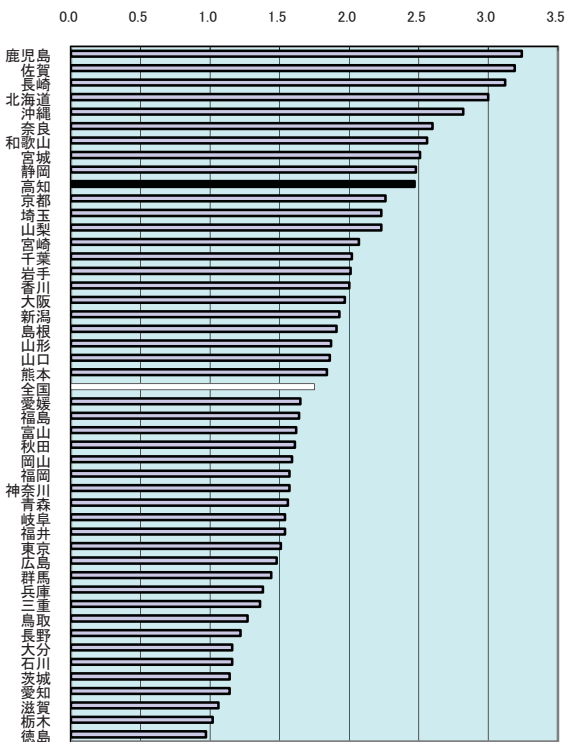

労働災害度率の推移

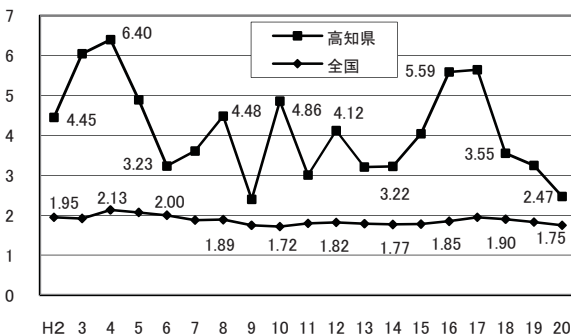

年次：平成20年

資料：労働災害動向調査報告

出所：厚生労働省

備考：本県＝全国平均の141.14%

労働災害度率

100万延べ実労働時間当たりの労働災害による死傷者数をもって災害発生の頻度を表したものを

$$\text{度率} = \frac{\text{労働災害による死傷者数} \times 1,000,000}{\text{延べ実労働時間数}}$$

※総合工事業を除く

66 実収入(1ヶ月間・勤労者世帯)

都道府県名	千円	順位
栃 木	591.5	1
和 歌 山	578.3	2
神 奈 川	564.8	3
富 山	564.3	4
奈 良	560.9	5
福 島	557.2	6
香 川	550.3	7
石 川	550.1	8
三 重	545.8	9
大 分	542.0	10
長 野	515.5	11
福 井	510.8	12
新 潟	507.9	13
滋 賀	503.0	14
岐 阜	497.3	15
東 京	496.7	16
高 知	494.0	17
島 根	490.0	18
北 海 道	489.6	19
全 国	486.8	-
京 都	486.8	20
茨 城	486.7	21
岩 手	482.2	22
鹿 児 島	480.9	23
広 島	478.7	24
徳 島	476.8	25
山 梨	474.5	26
埼 玉	472.8	27
愛 媛	467.3	28
山 形	461.6	29
愛 知	450.4	30
秋 田	439.8	31
静 岡	435.3	32
青 森	428.8	33
山 口	425.9	34
福 岡	425.8	35
熊 本	423.6	36
群 馬	422.9	37
兵 庫	422.3	38
岡 山	420.6	39
大 阪	420.0	40
鳥 取	418.7	41
千 葉	418.3	42
長 崎	409.3	43
宮 城	380.7	44
佐 賀	365.9	45
宮 崎	349.9	46
沖 縄	345.2	47

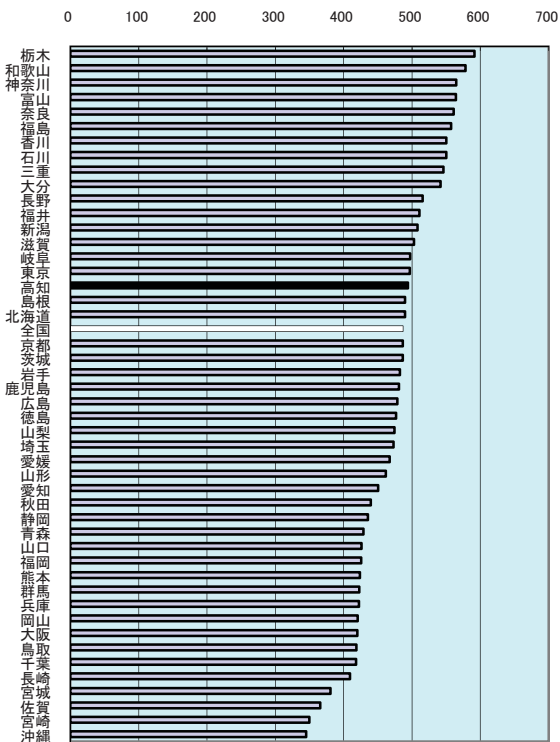

1世帯当たり年平均1ヵ月の実収入(勤労者世帯)

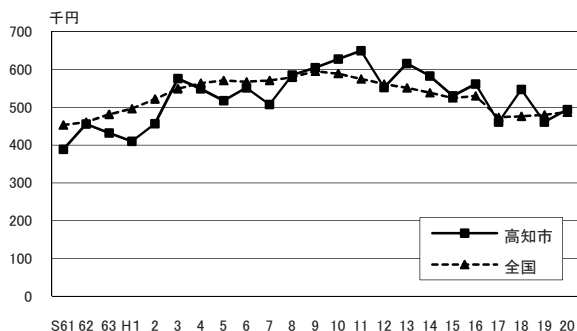

年次: 平成20年

資料: 家計調査年報

出所: 総務省統計局

備考: 本県=全国平均の101.48%

※数字は都道府県庁所在市のもの

※平成16年以前は「二人以上の世帯」、平成17年以降は「総世帯」。

67 消費支出(1ヶ月間・勤労者世帯)

都道府県名	千円	順位
栃 木	367.8	1
富 山	363.4	2
奈 良	344.7	3
香 川	342.1	4
長 野	322.7	5
岐 阜	312.4	6
石 川	307.4	7
滋 賀	306.7	8
福 島	304.6	9
三 重	301.1	10
大 分	300.8	11
新 潟	299.8	12
和 歌 山	299.2	13
徳 島	297.1	14
福 井	293.8	15
福 岡	291.9	16
全 国	291.5	-
神 奈 川	291.3	17
京 都	290.1	18
山 梨	290.0	19
秋 田	289.7	20
北 海 道	288.2	21
茨 城	287.1	22
東 京	285.3	23
鹿 児 島	284.6	24
熊 本	283.4	25
埼 玉	283.0	26
山 形	282.3	27
岩 手	282.2	28
広 島	280.6	29
島 根	280.1	30
長 崎	279.3	31
愛 知	278.2	32
愛 媛	274.2	33
群 馬	273.8	34
岡 山	273.3	35
高 知	271.3	36
静 岡	265.5	37
宮 城	262.4	38
千 葉	259.4	39
青 森	256.8	40
大 阪	256.6	41
佐 賀	251.9	42
山 口	246.5	43
鳥 取	245.0	44
宮 崎	240.0	45
兵 庫	238.3	46
沖 縄	231.1	47

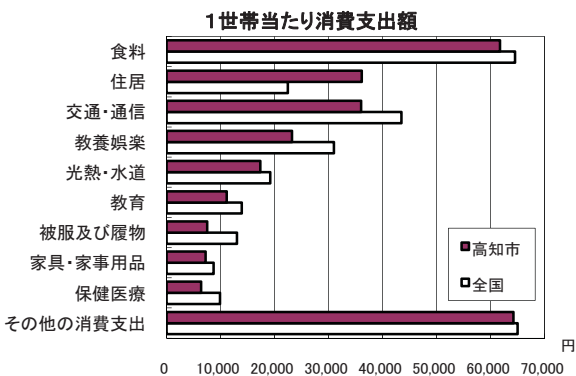
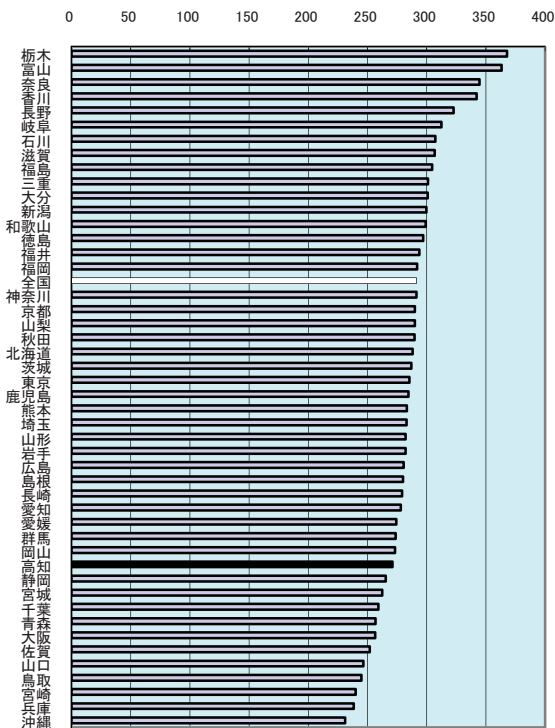

年次: 平成20年

資料: 家計調査年報

出所: 総務省統計局

備考: 本県=全国平均の93.06%

※数字は都道府県庁所在市のもの

※平成16年以前は「二人以上の世帯」、平成17年以降は「総世帯」。

消費支出

いわゆる生活費のことで、食料など種々のものやサービスを購入して実際に支払った額。

68 消費者物価指数(地域差指数・全国=100)

都道府県名		順位
東京都	110.4	1
神奈川県	110.2	2
大阪府	107.0	3
東京都	105.6	4
岡山県	105.6	4
静岡県	105.5	6
埼玉県	104.7	7
愛知県	104.6	8
石川県	104.6	8
兵庫県	103.8	10
和歌山県	103.6	11
北海道	103.4	12
山梨県	103.3	13
山形県	103.1	14
栃木県	102.7	15
長崎県	102.6	16
広島県	102.5	17
新潟県	102.4	18
千葉県	102.3	19
岩手県	102.1	20
千葉県	102.0	21
福井県	101.9	22
山口県	101.8	23
富山県	101.6	24
滋賀県	101.6	24
三重県	101.5	26
奈良県	101.2	27
茨城県	101.1	28
福島県	101.1	28
長野県	101.0	30
鹿児島県	100.9	31
青森県	100.4	32
鳥取県	100.4	32
岐阜県	100.2	34
徳島県	100.2	34
福岡県	100.1	36
大分県	100.1	36
全国	100.0	-
熊本県	99.7	38
高知県	99.6	39
宮城県	99.5	40
愛媛県	99.5	40
香川県	99.4	42
佐賀県	99.0	43
群馬県	98.8	44
秋田県	97.5	45
沖縄県	97.3	46
宮崎県	96.5	47

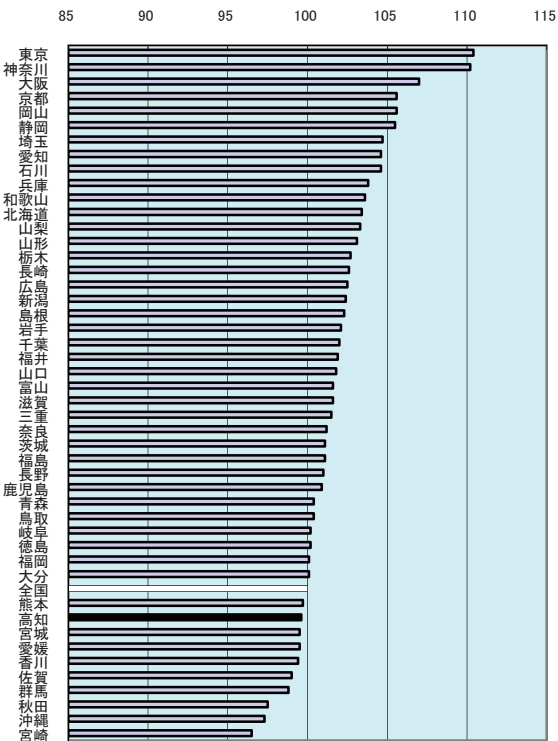

総合指数の推移(高知市・平成17年=100)

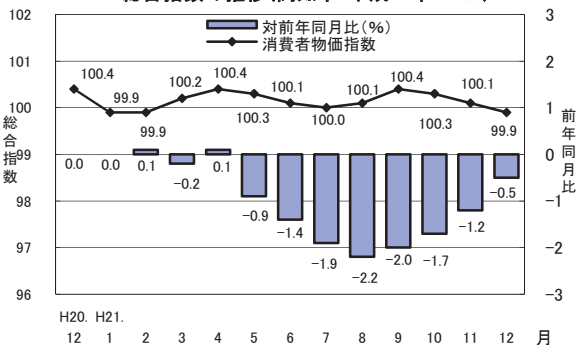

年次: 平成20年
 資料: 消費者物価指数年報
 出所: 総務省統計局
 備考: 数字は都道府県庁所在市のもの
 全国を100とした指数

69 貯蓄現在高(1世帯当たり・全世帯)

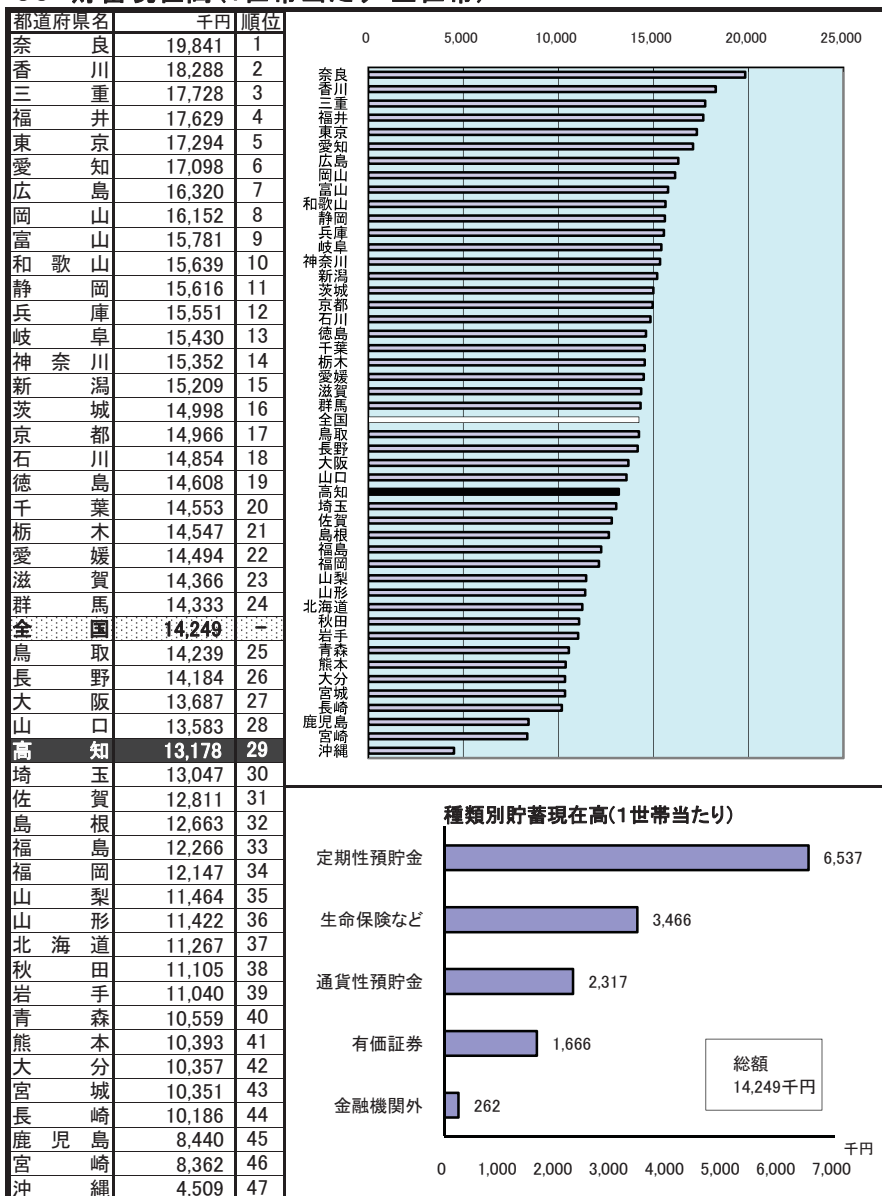

種類別貯蓄現在高(1世帯当たり)

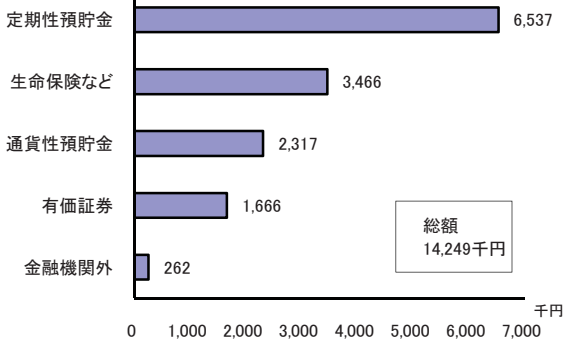

年次: 平成16年

資料: 全国消費実態調査報告(5年毎の調査)

出所: 総務省統計局

備考: 本県=全国平均の92.48%

貯蓄現在高

郵便局・銀行・その他の金融機関への預貯金、生命保険・損害保険の掛金、

有価証券等と社内預金などの金融機関外への貯蓄の合計。

70 パソコン普及率

都道府県名	%	順位
神奈川	77.4	1
愛知県	76.1	2
福井県	76.0	3
滋賀県	76.0	3
奈良県	75.6	5
千葉県	74.8	6
東京都	74.8	6
三重県	74.0	9
埼玉県	73.2	10
静岡県	72.5	11
長野県	72.0	12
富山県	71.7	13
石川県	71.6	14
香川県	71.0	15
栃木県	70.0	16
兵庫県	70.0	16
茨城県	69.9	18
群馬県	69.4	19
全国	69.3	-
岐阜県	68.8	20
鳥取県	68.8	20
岡山県	68.6	22
大阪府	68.5	23
新潟県	68.2	24
和歌山県	67.6	25
愛媛県	67.3	26
徳島県	66.6	27
山梨県	65.5	28
佐賀県	65.5	28
広島県	65.4	30
福岡県	65.1	31
鳥根県	64.2	32
宮城県	63.9	33
山口県	63.4	34
北海道	62.3	35
山形県	61.6	36
福島県	61.0	37
岩手県	60.0	38
大分県	60.0	38
熊本県	59.8	40
秋田県	59.6	41
宮崎県	58.6	42
鹿児島県	57.7	43
高知県	56.4	44
青森県	56.2	45
長崎県	53.8	46
沖縄県	43.4	47

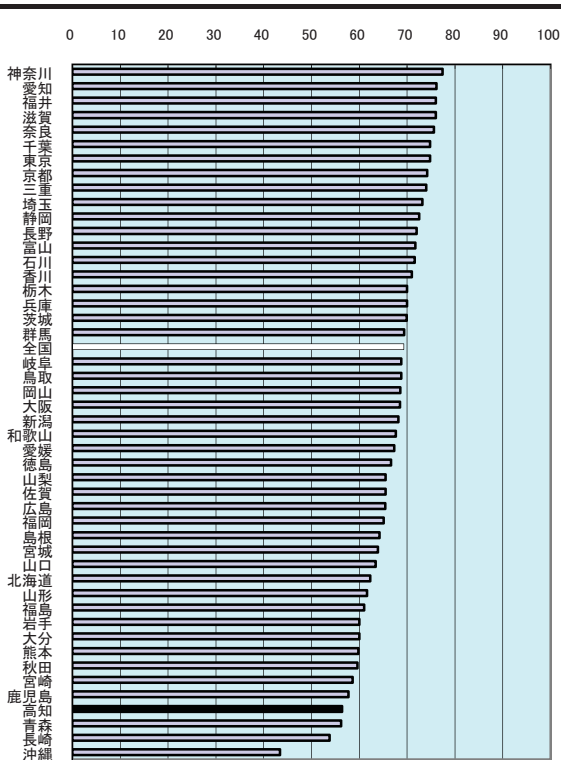

携帯電話（PHSを含む）の普及率と全国順位

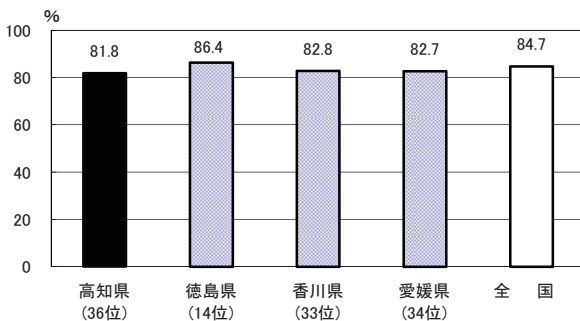

年次：平成16年

資料：全国消費実態調査報告（5年毎の調査）

出所：総務省統計局

備考：本県＝全国平均の81.39%

71 酒類消費量(20歳以上人口1人当たり)

都道府県名	消費量	順位
東京	113.4	1
高知	105.8	2
大阪	101.3	3
宮崎	100.8	4
新潟	100.1	5
秋田	98.1	6
青森	96.6	7
北海道	90.0	8
山梨	88.9	9
広島	88.5	10
岩手	87.1	11
鹿児島	87.0	12
京都	86.5	13
富山	86.0	14
石川	85.3	15
全国	84.9	-
和歌山	84.8	16
山形	84.4	17
島根	83.5	18
福島	83.2	19
愛媛	83.2	20
福岡	82.9	21
兵庫	82.4	22
宮城	82.2	23
福島	81.5	24
鳥取	81.3	25
大分	80.8	26
愛知	80.7	27
山口	79.7	28
佐賀	77.9	29
香川	77.4	30
熊本	77.4	31
長野	76.1	32
神奈川県	75.3	33
静岡県	75.3	34
長崎	74.3	35
岡山	73.2	36
埼玉	73.1	37
茨城	72.7	38
栃木	71.7	39
千葉	71.6	40
群馬	71.3	41
徳島	71.0	42
岐阜	69.7	43
三重	67.7	44
滋賀	67.5	45
奈良	65.4	46
沖縄	-	-

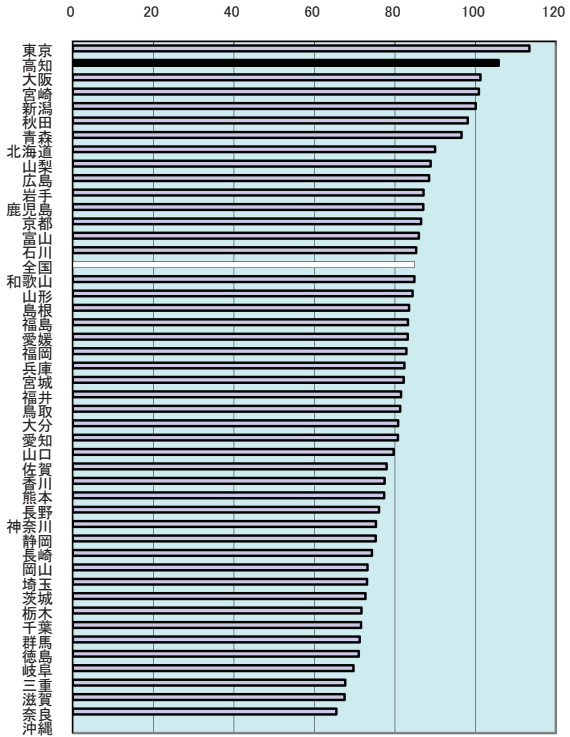

高知県の酒類別消費割合(平成19年度)

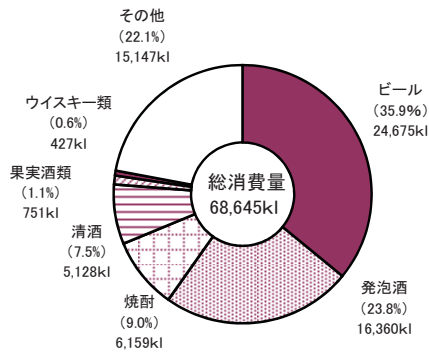

年次: 平成19年度

資料: 第133回国税庁統計年報書より作成

出所: 国税庁

備考: 本県=全国の124.54%

※全国値は沖縄県を除いた数値。

72 着工新設住宅数(人口1万人当たり)

都道府県名	戸	順位
東 京	117.0	1
愛 知	103.8	2
滋 賀	101.0	3
沖 縄	95.6	4
千 葉	95.2	5
埼 玉	95.0	6
神 奈 川	93.1	7
静 岡	92.1	8
三 重	91.0	9
栃 木	90.3	10
福 岡	88.9	11
全 国	81.4	-
大 阪	81.2	12
大 茨 城	79.1	13
群 馬	77.8	14
大 分	74.8	15
香 川	74.7	16
岐 阜	72.4	17
京 都	70.7	18
兵 庫	69.6	19
愛 媛	67.1	20
広 島	66.9	21
長 野	66.8	22
熊 本	66.0	23
北 海 道	65.1	24
鹿 児 島	65.1	25
宮 崎	65.1	26
石 川	64.9	27
岡 山	64.7	28
佐 賀	63.7	29
新 潟	63.3	30
宮 城	63.2	31
富 山	63.2	32
山 梨	61.8	33
山 口	60.5	34
奈 良	57.9	35
和 歌 山	56.0	36
福 井	55.4	37
福 島	55.2	38
高 知	51.5	39
岩 手	50.5	40
山 形	48.7	41
徳 島	48.2	42
秋 田	47.7	43
青 森	46.2	44
長 崎	45.8	45
島 根	44.6	46
鳥 取	44.4	47

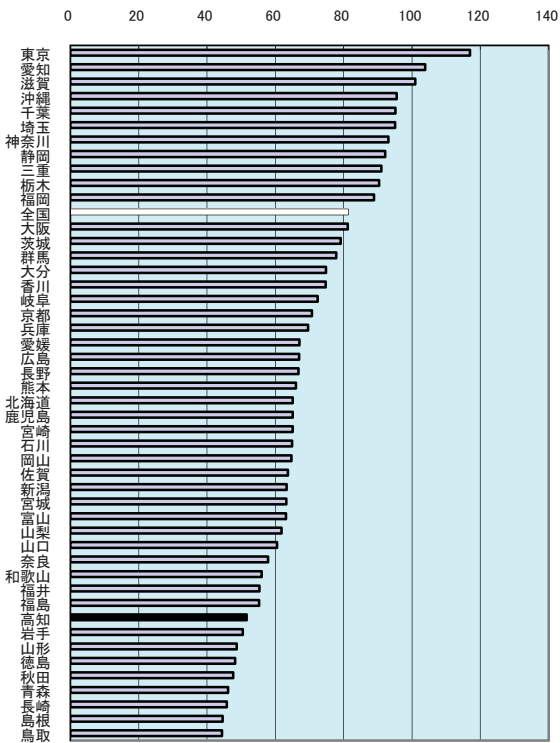

着工新設住宅利用別の割合

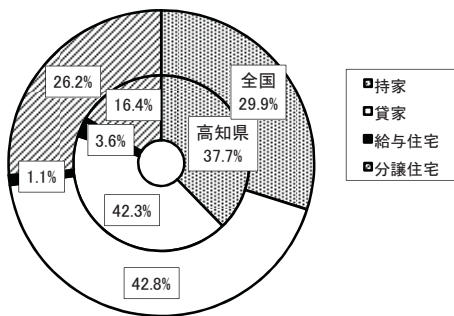

年次: 平成20年度計

資料: 建築着工統計調査報告

出所: 国土交通省建設経済局

備考: 本県=全国平均の63.34%

着工新設住宅

建築工事届によって把握された着工工事を経て建築された住宅のうち、新設・増築又は改築等によって新たに造られた住宅。

73 持ち家比率(対居住世帯あり住宅数)

都道府県名	%	順位
富山	79.6	1
秋田	77.6	2
福井	76.1	3
山形	75.9	4
三重	75.3	5
新潟	74.9	6
岐阜	73.4	7
滋賀	73.0	8
和歌山	72.9	9
島根	72.9	9
長野	72.2	11
奈良	72.2	11
青森	70.9	13
佐賀	70.9	13
徳島	70.8	15
鳥取	70.7	16
群馬	70.5	17
香川	70.2	18
岩手	70.1	19
茨城	70.1	19
山梨	69.6	21
栃木	69.2	22
石川	68.7	23
福島	68.6	24
鹿児島	67.3	25
宮崎	67.1	26
愛媛	66.6	27
山口	66.1	28
岡山	66.0	29
静岡	65.6	30
長崎	65.0	31
高知	64.7	32
千葉	64.3	33
埼玉	64.1	34
熊本	63.8	35
大分	63.5	36
兵庫	63.4	37
全国	61.2	-
京都	61.0	38
宮城	60.6	39
広島	60.5	40
愛知	58.7	41
北海道	56.7	42
北奈川	56.3	43
福岡	54.3	44
沖縄	52.3	45
大阪	51.9	46
東京	44.8	47

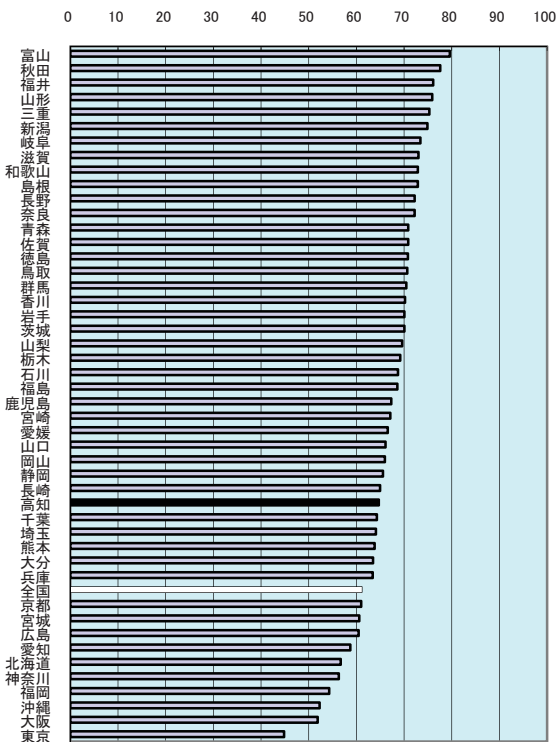

1住宅当たり延べ面積(四国)

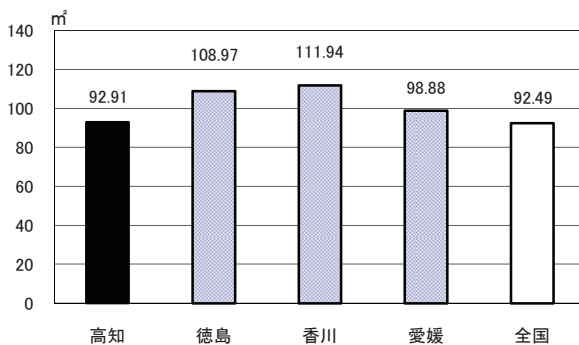

年次: 平成15年

資料: 住宅・土地統計調査(5年毎の調査)

出所: 総務省統計局

備考: 本県=全国平均の105.72%

74 住宅の敷地面積(1住宅当たり)

都道府県名	m	順位
茨城	446	1
栃木	411	2
山形	405	3
岩手	397	4
富山	394	5
福島	386	6
秋田	383	7
宮城	372	8
青森	367	9
群馬	367	9
長野	361	11
宮崎	350	12
山梨	347	13
新潟	346	14
福井	341	15
熊本	336	16
佐賀	333	17
鳥取	324	18
島根	320	19
鹿児島	314	20
大分	301	21
北海道	300	22
岐阜	297	23
徳島	294	24
香川	293	25
石川	291	26
三重	291	26
滋賀	288	28
山口	282	29
岡山	278	30
福岡	276	31
静岡	275	32
沖縄	273	33
全国	272	-
千葉	265	34
愛知	259	35
長崎	251	36
愛媛	236	37
埼玉	234	38
広島	233	39
奈良	231	40
和歌山	216	41
兵庫	206	42
高知	204	43
神奈川	184	44
京都	172	45
東京	145	46
大阪	130	47

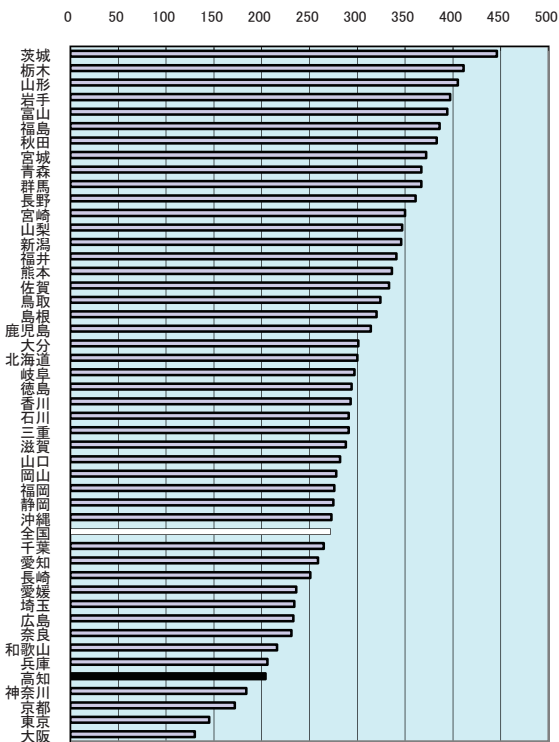

1人当たり居住室の量数(持ち家)

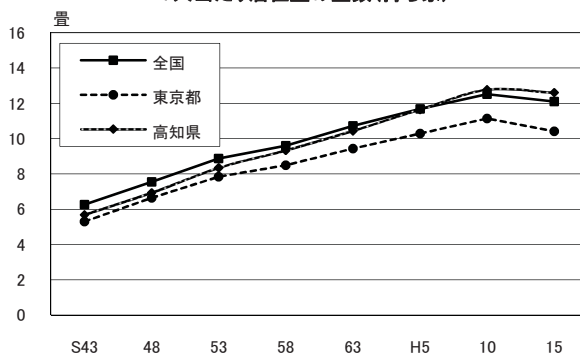

年次: 平成15年

資料: 住宅・土地統計調査(5年毎の調査)

出所: 総務省統計局

備考: 本県=全国平均の75.00%

75 上水道等給水普及率

都道府県名	%	順位
大阪	99.9	1
愛知	99.8	2
京都	99.7	3
神奈川	99.6	4
兵庫	99.6	4
沖縄	99.6	4
埼玉	99.5	7
群馬	99.4	8
東京	99.4	8
滋賀	99.2	10
長野	98.9	11
新潟	98.8	12
三重	98.8	12
宮城	98.7	14
静岡	98.6	15
奈良	98.4	16
長崎	98.3	17
石川	98.2	18
山梨	98.2	18
岡山	98.2	18
鳥取	97.9	21
北海道	97.5	22
香川	97.3	23
山形	97.2	24
全国	97.0	-
鹿児島	96.9	25
宮崎	96.5	26
青森	96.4	27
福岡	96.2	28
和歌山	96.1	29
岐阜	94.9	30
島根	94.7	31
徳島	94.7	31
栃木	94.3	33
栃木	94.3	33
佐賀	94.1	34
愛媛	93.2	35
高知	93.2	35
広島	93.1	37
千葉	92.6	38
富山	92.5	39
山口	92.4	40
福岡	91.7	41
岩手	91.3	42
福島	91.2	43
大分	90.1	44
茨城	89.5	45
秋田	88.4	46
熊本	84.4	47

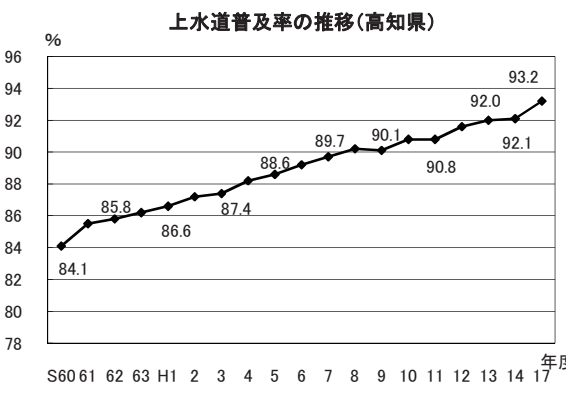
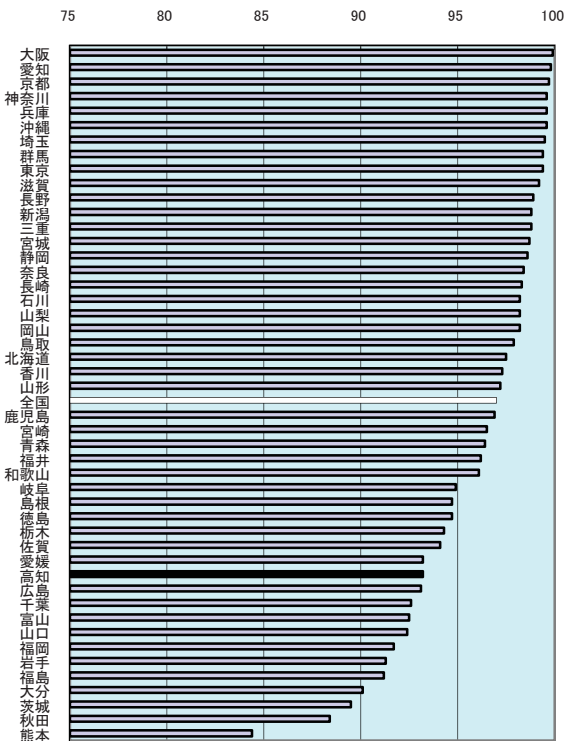

年次：平成18年3月31日現在
 資料：公共施設状況調(3年毎の調査)
 出所：総務省自治財政局
 備考：本県＝全国平均の96.08%

$$\text{上水道給水普及率} = \frac{\text{給水人口}}{\text{住民基本台帳人口}} \times 100$$

(外国人含む)

給水人口
 年度末現在において当該水道により居住に必要な給水を受けている人口をいう。

76 下水道普及率

都道府県名	%	順位
東京	99.1	1
神奈川	95.5	2
大阪	91.9	3
兵庫	90.7	4
京都	89.7	5
北海道	88.8	6
滋賀	84.7	7
長野	77.4	8
富山	77.0	9
石川	76.3	10
宮城	75.9	11
埼玉	75.2	12
福岡	74.7	13
奈良	73.1	14
山形	70.1	15
愛知	69.0	16
福井	68.2	17
岐阜	67.7	18
千葉	67.2	19
広島	67.0	20
沖縄	65.3	21
新潟	64.6	22
全国	61.5	-
鳥取	61.3	23
栃木	59.3	24
熊本	59.3	24
山梨	58.9	26
山口	57.7	27
岡山	57.0	28
静岡	56.2	29
秋田	56.0	30
長崎	55.5	31
茨城	54.2	32
青森	52.2	33
宮崎	51.1	34
岩手	51.0	35
群馬	47.2	36
福島	47.1	37
佐賀	46.1	38
愛媛	45.9	39
大分	43.8	40
三重	43.7	41
香川	39.6	42
島根	39.4	43
鹿児島	38.3	44
高知	30.8	45
和歌山	18.5	46
徳島	13.3	47

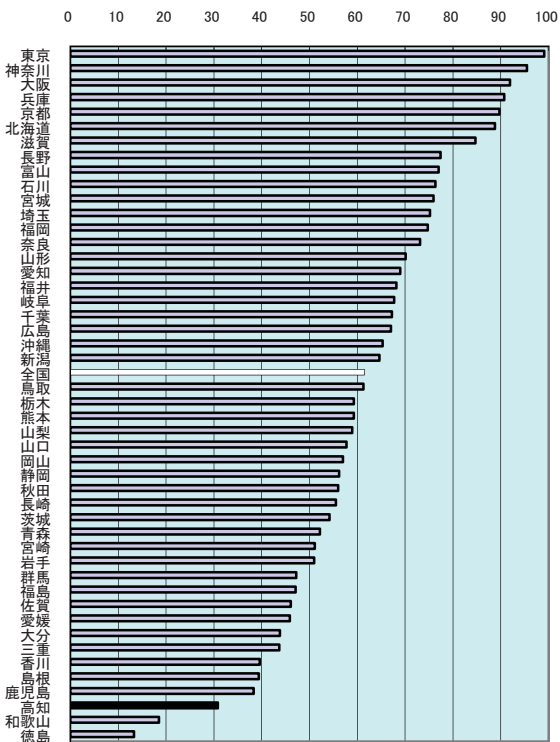

下水道普及率の推移(高知県)

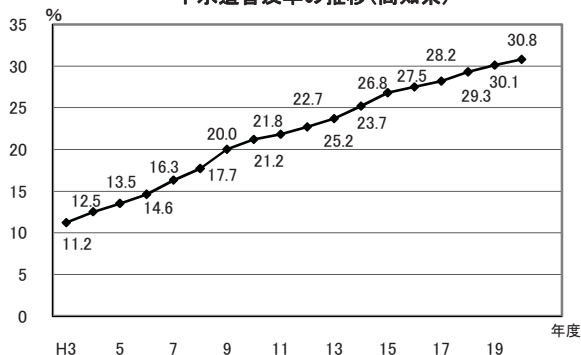

年次: 平成21年3月31日現在

資料: 下水道統計

出所: 日本下水道協会

備考: 本県=全国平均の50.08%

$$\text{下水道普及率} = \frac{\text{下水道排水区域人口}}{\text{住民基本台帳人口}} \times 100$$

(外国人含む)

77 ごみ焼却及び高速堆肥化处理率

都道府県名	%	順位
大阪府	94.9	1
東京都	87.5	2
神奈川県	86.3	3
沖縄県	85.2	4
群馬県	85.1	5
東京都	85.1	5
兵庫県	85.1	5
富山県	84.7	8
岡山県	84.6	9
奈良県	83.5	10
宮城県	82.6	11
長崎県	82.2	12
熊本県	82.0	13
愛知県	81.9	14
埼玉県	81.2	15
和歌山県	81.2	15
静岡県	80.5	17
千葉県	80.0	18
福島県	79.8	19
全国	79.6	-
佐賀県	79.0	20
青森県	78.8	21
岩手県	78.5	22
鳥取県	78.5	22
愛媛県	77.9	24
福井県	77.8	25
山形県	77.4	26
岐阜県	77.3	27
高知県	76.6	28
栃木県	76.4	29
福岡県	76.2	30
秋田県	75.5	31
滋賀県	75.1	32
新潟県	74.9	33
徳島県	74.7	34
宮崎県	74.2	35
大分県	74.0	36
山梨県	73.7	37
茨城県	72.4	38
長野県	71.9	39
香川県	71.7	40
山口県	69.8	41
鹿児島県	69.1	42
石川県	65.5	43
広島県	65.4	44
島根県	63.4	45
北海道	58.7	46
三重県	55.6	47

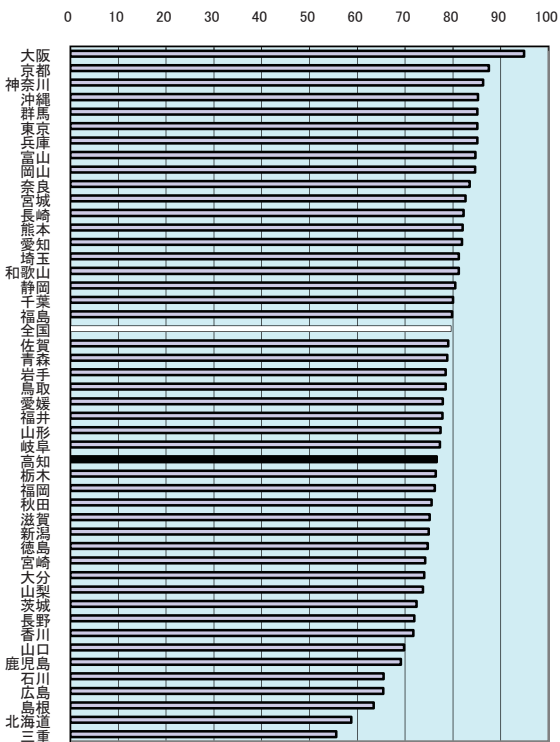

ごみ収集率(四国)

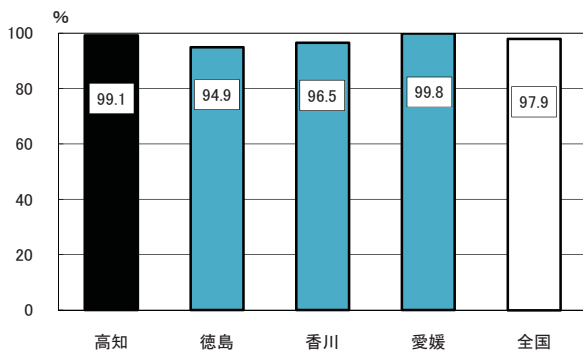

年次: 平成18年3月31日現在
 資料: 公共施設状況調(3年毎)
 出所: 総務省自治財政局
 備考: 本県=全国平均の96.23%

78 ホテル・旅館数(人口10万人当たり)

都道府県名	館	順位
山梨	178.6	1
長野	155.1	2
福井	150.1	3
大分	114.9	4
新潟	114.8	5
静岡	106.0	6
三重	101.1	7
福島	95.1	8
和歌山	95.0	9
徳島	91.4	10
山形	88.4	11
栃木	83.2	12
鳥取	80.5	13
石川	79.7	14
鹿児島	78.6	15
熊本	78.4	16
岩手	75.7	17
島根	74.6	18
高知	74.5	19
群馬	70.6	20
山口	70.4	21
沖縄	69.9	22
青森	68.8	23
岐阜	67.9	24
北海道	63.3	25
北陸	61.6	26
長崎	55.0	27
香川	50.5	28
富山	48.8	29
佐賀	48.7	30
茨城	48.6	31
宮崎	48.2	32
岡山	48.1	33
全国	47.3	-
宮城	41.0	34
愛媛	40.6	35
滋賀	40.5	36
京都	37.2	37
奈良	34.9	38
兵庫	33.1	39
広島	29.1	40
千葉	26.4	41
福岡	23.1	42
愛知	21.2	43
神奈川	18.8	44
東京	15.4	45
大阪	14.6	46
埼玉	12.0	47

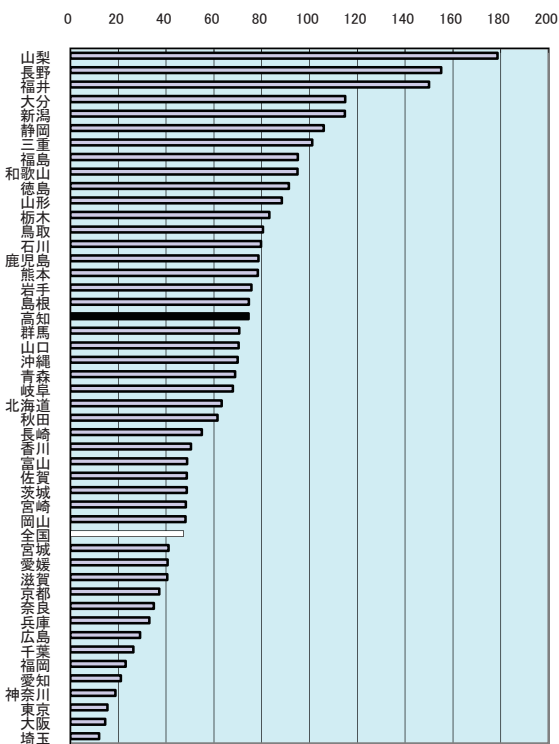

高知県の主な施設数(平成20年度末現在)

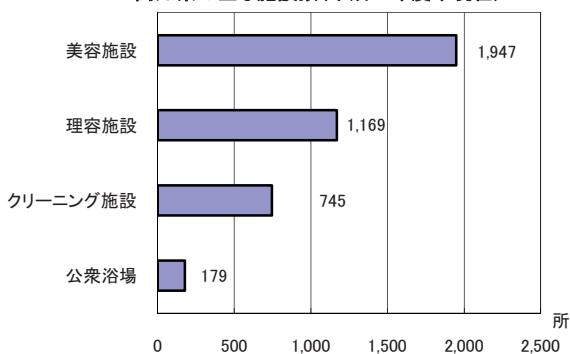

年次: 平成20年度末現在

資料: 衛生行政報告例

出所: 厚生労働省

備考: 本県=全国平均の157.32%

79 道路改良率

都道府県名	%	順位
富山	76.8	1
大阪	76.6	2
石川	73.8	3
東京都	71.9	4
北海道	71.5	5
福井	71.0	6
山形	69.7	7
佐賀	69.1	8
鳥取	68.9	9
宮城	67.6	10
鹿児島	67.4	11
沖縄	67.3	12
神奈川県	67.1	13
栃木	67.0	14
秋田	66.0	15
愛知	64.6	16
福岡	64.3	17
香川	63.4	18
新潟	61.9	19
大分	61.3	20
岩手	60.7	21
山口	60.2	22
兵庫	60.1	23
青森	59.1	24
全国	58.8	-
静岡県	58.2	25
千葉県	58.2	25
山梨	57.8	27
福島	56.9	28
広島	56.6	29
滋賀	56.3	30
熊本	56.2	31
岐阜	55.2	32
京都	55.1	33
島根	53.7	34
宮崎	53.1	35
埼玉	51.9	36
愛媛	50.8	37
三重	49.3	38
群馬	49.1	39
長野	48.8	40
長野	48.7	41
岡山	46.1	42
奈良	45.2	43
高知	43.6	44
徳島	43.4	45
和歌山	43.3	46
茨城	38.7	47

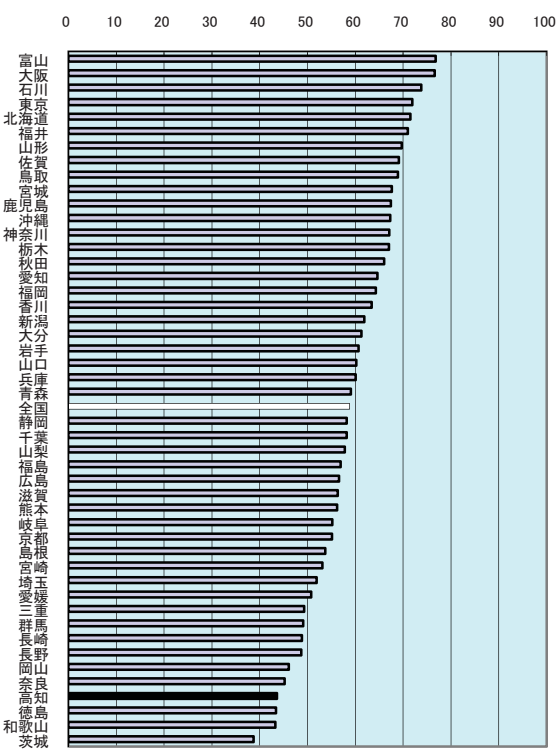

都道府県道幅員(四国)

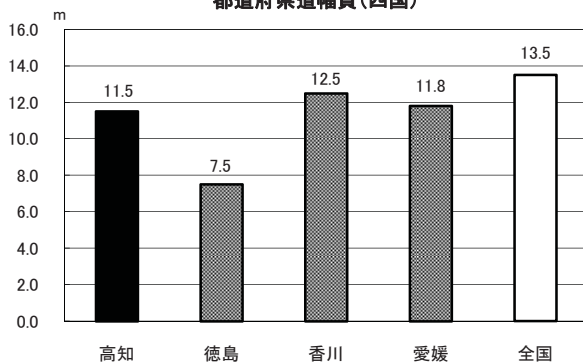

年次: 平成20年4月1日現在

資料: 道路統計年報

出所: 国土交通省道路局

備考: 本県=全国平均の74.15%

上表 年次: 平成18年3月31日現在

資料: 公共施設状況調(3年毎の調査)

80 道路舗装率

都道府県名	%	順位
大阪	73.7	1
東京	62.1	2
神奈川	56.4	3
和歌山	50.9	4
沖縄	48.2	5
富山	39.2	6
兵庫	37.4	7
京都	36.9	8
長崎	35.0	9
大分	34.6	10
愛知	33.5	11
鳥取	33.2	12
福井	32.3	13
広島	31.4	14
山口	31.2	15
青森	30.6	16
宮城	30.2	17
石川	30.2	17
滋賀	29.8	19
奈良	28.3	20
山梨	27.2	21
静岡	27.1	22
全国	26.2	-
香川	25.5	23
佐賀	25.4	24
千葉	25.2	25
山形	24.9	26
熊本	24.2	27
栃木	23.3	28
北海道	23.0	29
宮崎	22.1	30
徳島	21.4	31
愛媛	21.2	32
岐阜	21.0	33
三重	20.9	34
高知	20.8	35
新潟	20.3	36
鹿児島	20.0	37
島根	19.2	38
岡山	18.0	39
秋田	17.8	40
群馬	17.3	41
福島	17.3	41
埼玉	16.8	43
福岡	16.3	44
岩手	16.3	44
長野	13.4	46
茨城	13.1	47

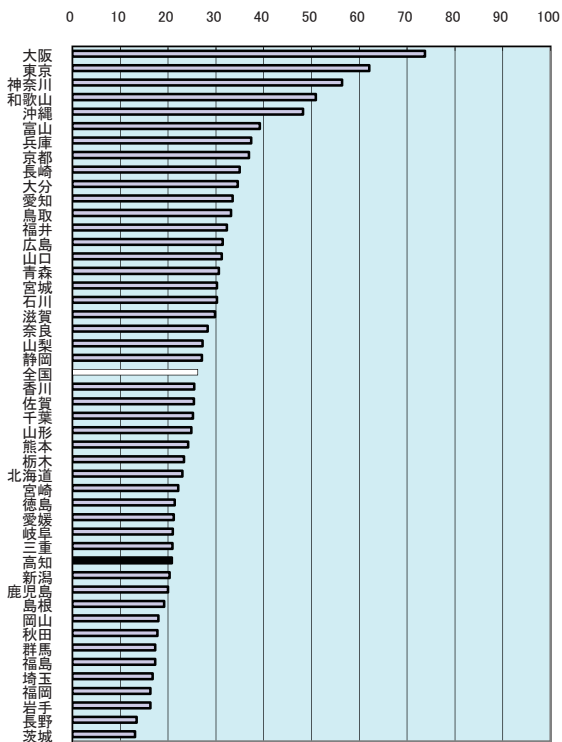

都道府県道自動車交通不能道比率(四国)

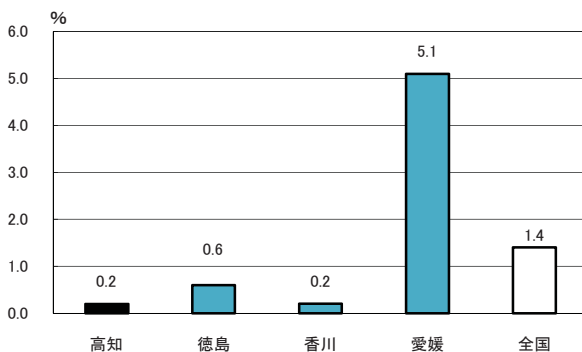

年次: 平成20年4月1日現在

資料: 道路統計年報

出所: 国土交通省道路局

備考: 本県=全国平均の79.39%

上表 年次: 平成18年3月31日現在

資料: 公共施設状況調(3年毎の調査)

自動車交通不能道

幅員、曲線半径、勾配その他の道路状況により、最大積載量4トンの普通貨物自動車が行き通れない路線又は区間の延長を計上している。

81 保有自動車台数(人口千人当たり)

都道府県名	台	順位
群馬	859.0	1
長野	852.4	2
山梨	833.4	3
茨城	827.2	4
栃木	817.4	5
宮崎	799.1	6
富山	795.5	7
福井	790.3	8
岐阜	789.7	9
三重	778.0	10
山形	771.7	11
徳島	766.4	12
鹿児島	763.1	13
福島	762.6	14
鳥取	760.7	15
岡山	759.5	16
新潟	755.3	17
佐賀	754.8	18
香川	752.5	19
石川	744.2	20
島根	743.9	21
大分	741.1	22
静岡	740.3	23
秋田	737.1	24
和歌山	732.3	25
岩手	725.8	26
山梨	721.0	27
熊本	719.6	28
高知	716.2	29
青森	705.9	30
沖縄	697.2	31
滋賀	693.3	32
愛媛	692.2	33
宮城	669.5	34
愛知	668.9	35
北海道	660.1	36
広島	638.2	37
長崎	634.8	38
福岡	631.0	39
全国	617.1	-
奈良	588.4	40
千葉	564.9	41
埼玉	549.6	42
兵庫	529.3	43
京都	510.8	44
神奈川	446.0	45
大阪	424.5	46
東京	352.0	47

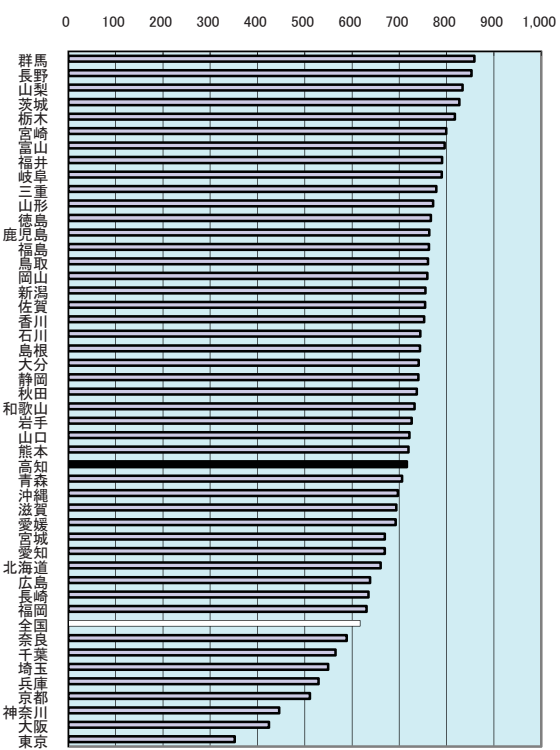

軽自動車保有台数(人口千人当たり)

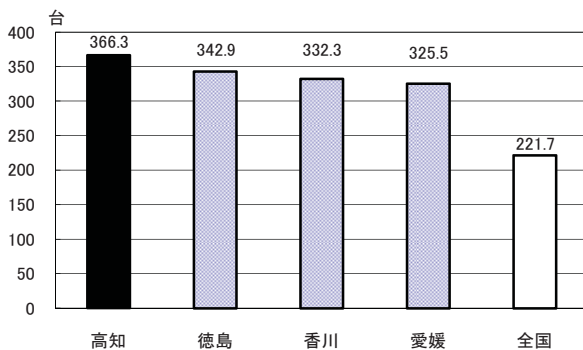

年次: 平成21年3月31日現在

資料: 自動車保有車両数

出所: 国土交通省

備考: 本県=全国平均の116.06%

保有自動車台数

登録自動車、小型二輪自動車及び軽自動車の合計

上表 年次: 平成21年3月31日現在

資料: 自動車数の推移

出所: 四国運輸局

82 自家用乗用車数(人口千人当たり)

都道府県名	台	順位
群馬	633.1	1
栃木	608.2	2
茨城	605.4	3
富山	602.0	4
長野	590.8	5
山梨	586.9	6
岐阜	585.6	7
福井	582.3	8
三重	569.7	9
石川	566.5	10
山形	551.1	11
福島	548.5	12
岡山	547.1	13
静岡県	543.8	14
新潟	543.3	15
宮崎	540.6	16
香川	536.6	17
鳥取	535.7	18
徳島	534.0	19
佐賀	530.5	20
大分	530.2	21
山口	528.6	22
島根	519.9	23
愛知	518.3	24
滋賀	517.1	25
秋田	516.3	26
熊本	509.2	27
岩手	504.5	28
鹿児島	503.8	29
和歌山	497.8	30
宮城	494.8	31
沖縄	493.0	32
青森	492.0	33
北海道	482.7	34
愛媛	477.1	35
高知	474.5	36
広島	470.5	37
福岡	463.5	38
全国	449.6	-
奈良	445.6	39
長崎	443.8	40
千葉	426.7	41
埼玉	421.6	42
兵庫	392.9	43
京都	368.4	44
神奈川	336.7	45
大阪	304.7	46
東京	241.8	47

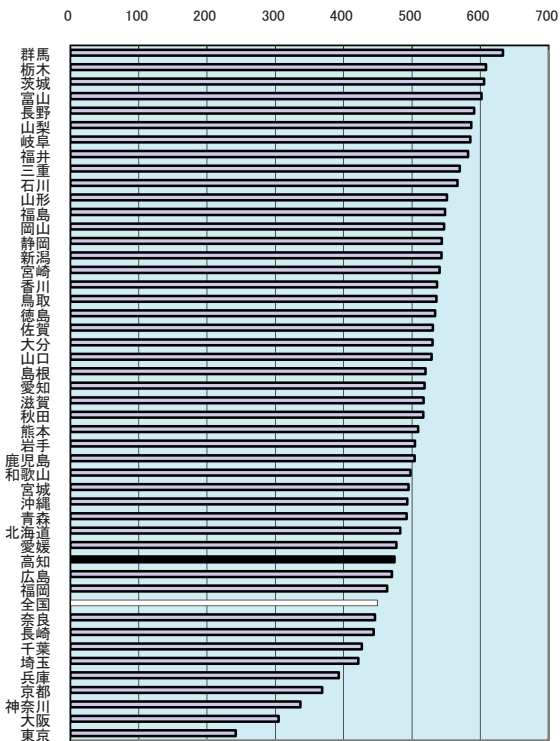

自家用乗用車数(人口千人当たり)の推移

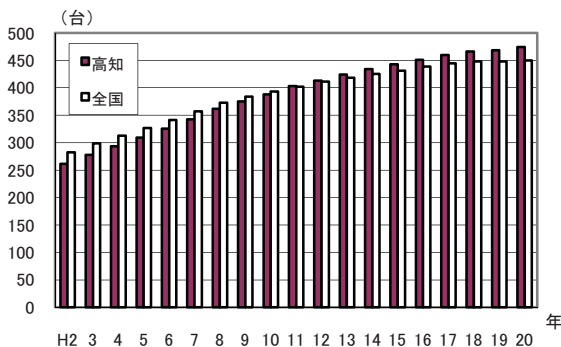

年次: 平成21年3月31日現在

資料: 自動車保有車両数

出所: 国土交通省

備考: 本県=全国平均の105.54%

自家用乗用車数

保有自動車のうちの自家用乗用車数

83 高速道路実延長

都道府県名	km	順位
北海道	543.5	1
新潟	347.1	2
福島	334.4	3
長野	311.3	4
岡山	294.1	5
岩手	265.9	6
兵庫	258.1	7
山口	257.0	8
広島	239.5	9
岐阜	209.4	10
秋田	189.8	11
愛知	178.9	12
茨城	171.1	13
愛媛	170.0	14
群馬	162.6	15
滋賀	160.7	16
三重	147.8	17
山梨	142.7	18
栃木	140.2	19
埼玉	138.5	20
山形	137.6	21
熊本	134.8	22
富山	133.4	23
宮城	133.3	24
大分	133.3	24
千葉	127.4	26
静岡	122.5	27
福岡	121.7	28
宮崎	118.4	29
大阪	115.7	30
福岡	108.6	31
徳島	104.7	32
青森	99.7	33
鹿児島	94.5	34
鳥根	89.8	35
香川	86.7	36
佐賀	81.8	37
高知	75.8	38
石川	66.9	39
和歌山	61.1	40
神奈川	60.7	41
沖縄	57.3	42
京都	55.3	43
東京	49.0	44
長崎	46.2	45
鳥取	26.8	46
奈良	18.2	47
全 国	7,560.1	

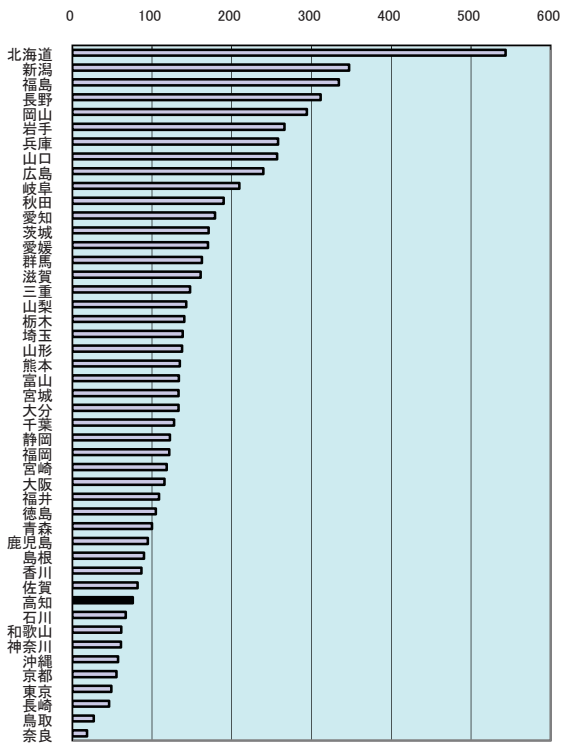

高知自動車道全線平均交通量

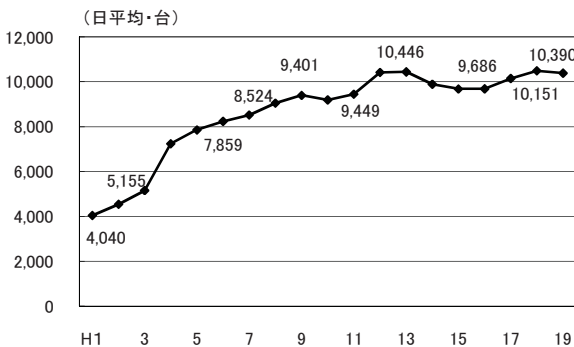

年次: 平成20年4月1日現在

資料: 道路統計年報

出所: 国土交通省

備考: 本県=全国値の1.00%

84 都市公園数(可住地面積100km²当たり)

都道府県名	箇所	順位
東京都	512.39	1
神奈川県	466.18	2
大阪府	436.86	3
奈良県	251.96	4
福岡県	198.08	5
兵庫県	194.12	6
京都府	182.91	7
埼玉県	167.60	8
千葉県	159.79	9
愛知県	139.00	10
広島県	127.43	11
三重県	112.73	12
富山県	94.18	13
宮城県	80.47	14
静岡県	80.32	15
全国	78.28	-
石川県	74.69	16
高知県	69.40	17
長崎県	67.95	18
福井県	64.51	19
岡山県	64.03	20
栃木県	62.02	21
沖縄県	60.77	22
群馬県	58.31	23
岐阜県	58.30	24
山口県	57.84	25
大分県	55.98	26
熊本県	51.90	27
宮崎県	48.65	28
新潟県	45.04	29
茨城県	43.11	30
滋賀県	38.17	31
鹿児島県	35.76	32
香川県	34.88	33
愛媛県	33.57	34
北海道	32.95	35
鳥取県	32.89	36
岩手県	30.43	37
山形県	26.70	38
長野県	25.59	39
福島県	25.51	40
島根県	25.07	41
和歌山県	24.86	42
徳島県	24.55	43
青森県	24.44	44
山梨県	19.36	45
佐賀県	16.42	46
秋田県	16.36	47

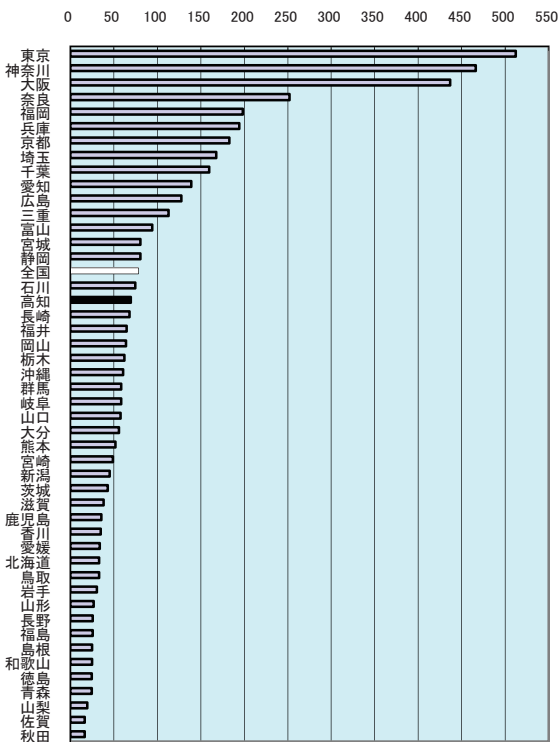

都市公園面積(四国・人口1人当たり)

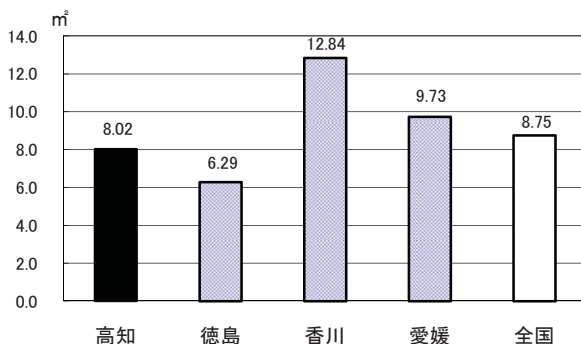

年次: 平成19年

資料: 都市公園等整備現況調査

出所: 国土交通省

備考: 本県=全国平均の88.66%

都市公園

国及び地方公共団体が設置する都市計画施設である公園や緑地あるいは地方公共団体が都市計画区域内に設置する公園や緑地。(本表では緑地は含んでいない。)

85 公害苦情件数(典型7公害・人口10万人当たり)

都道府県名	件数	順位
山形	85.8	1
三重	78.9	2
長野	76.2	3
愛知	69.9	4
福岡	67.9	5
宮崎	62.4	6
埼玉	60.7	7
愛媛	59.4	8
大分	59.3	9
山梨	58.0	10
滋賀	56.7	11
茨城	56.4	12
栃木	54.5	13
佐賀	54.4	14
群馬	54.2	15
静岡	53.2	16
和歌山	50.2	17
岐阜	48.8	18
山口	48.1	19
岡山	47.5	20
福岡	47.5	21
東京都	46.8	22
高知県	46.8	23
全国	46.8	—
千葉県	46.0	24
京都	45.6	25
鳥取	45.5	26
新潟	44.2	27
大阪	42.8	28
長崎	42.6	29
奈良	42.2	30
香川	41.2	31
徳島	41.2	32
沖縄	41.1	33
鹿児島	39.4	34
広島	39.3	35
秋田	38.5	36
神奈川	37.3	37
兵庫	37.2	38
岩手	33.5	39
富山	32.6	40
石川	30.3	41
島根	29.2	42
宮城	28.9	43
熊本	24.8	44
青森	24.0	45
福島	23.0	46
北海道	19.5	47

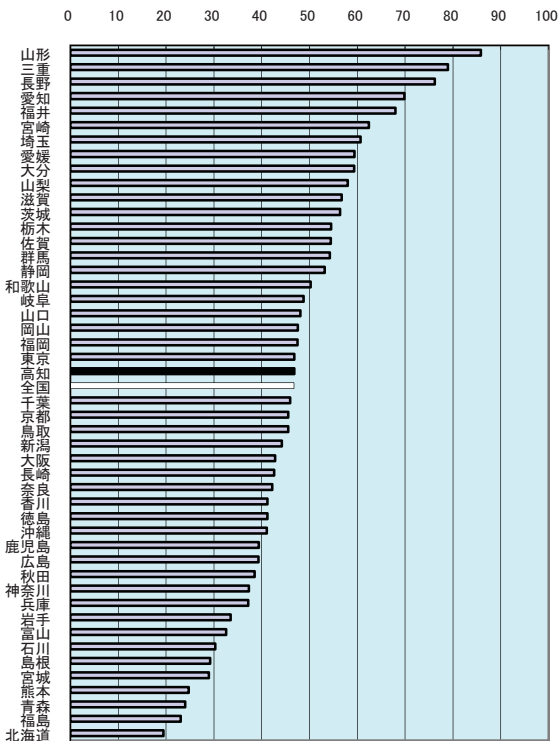

典型7公害の種類別苦情件数構成比 (高知県)

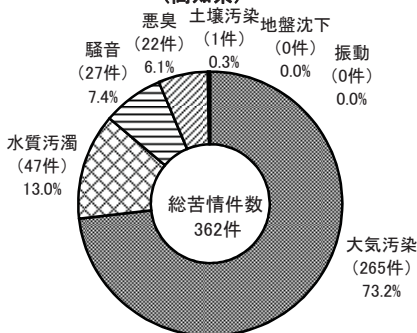

年次：平成20年度

資料：公害苦情調査

出所：公害等調整委員会ホームページ

備考：本県＝全国平均の100.10%

「公害苦情相談窓口」へ寄せられた苦情件数を取りまとめたもの。

典型7公害

環境基本法第2条3項に定める公害で、事業活動等に伴って生じる相当範囲にわたる大気の汚染、水質の汚濁、土壌の汚染、騒音、振動、地盤の沈下及び悪臭により健康や生活環境に係る被害を生じること。

86 生活保護被保護実人員(月平均・人口千人当たり)

都道府県名	人	順位
大阪	25.70	1
北海道	24.70	2
高知	21.82	3
京都	19.41	4
福岡	18.78	5
青森	17.46	6
沖縄	16.95	7
長崎	16.38	8
東京都	15.77	9
鹿児島	15.15	10
徳島	15.02	11
兵庫	14.48	12
大分	13.34	13
全国	12.08	-
神奈川	12.07	14
広島	12.05	15
和歌山	11.77	16
奈良	11.33	17
宮崎	11.29	18
秋田	11.28	19
愛媛	11.10	20
山口	10.18	21
岡山	9.88	22
香川	9.39	23
熊本	9.06	24
宮城	8.60	25
鳥取	8.46	26
千葉	8.38	27
岩手	8.28	28
埼玉	7.63	29
福島	7.35	30
佐賀	7.22	31
三重	7.07	32
栃木	6.84	33
福島	6.10	34
愛知	5.97	35
新潟	5.85	36
滋賀	5.77	37
茨城	5.54	38
石川	4.57	39
静岡	4.54	40
山形	4.39	41
群馬	4.38	42
山梨	4.13	43
長野	3.34	44
岐阜	3.27	45
福井	2.85	46
富山	2.28	47

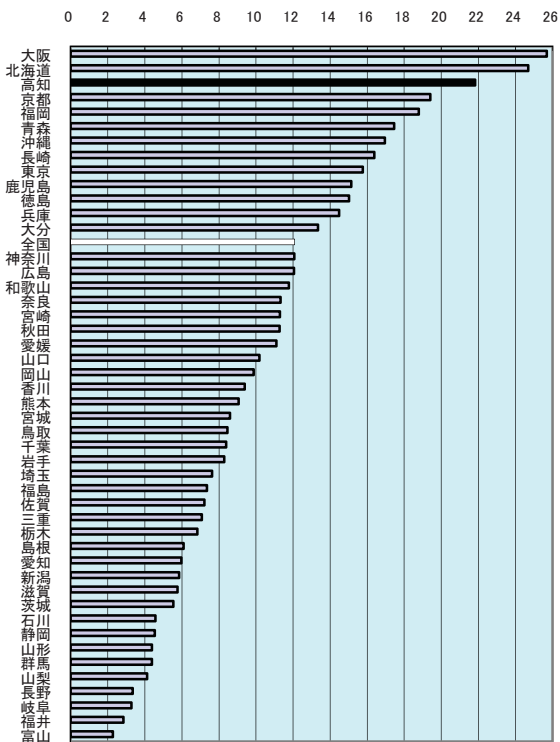

生活保護の種類別扶助人員(高知県)

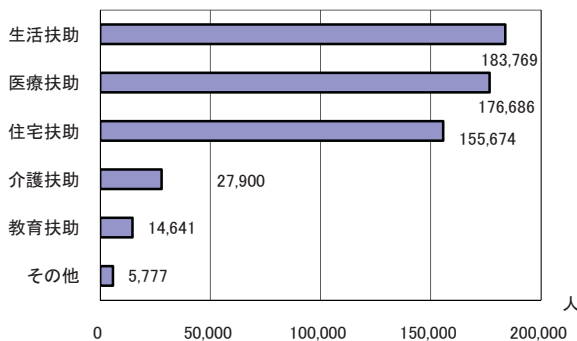

年次: 平成19年度

資料: 福祉行政業務報告

出所: 厚生労働省

備考: 本県=全国平均の180.63%

上表 年次: 平成20年度

資料: 健康福祉行政の概要

生活保護

国が生活に困窮するすべての国民に対し、困窮の程度に応じた最低限度の生活を保障し、その自立を助長することを目的として、最低限度の生活需要の不足分を給付する制度。

87 老人ホーム数(65歳以上人口10万人当たり)

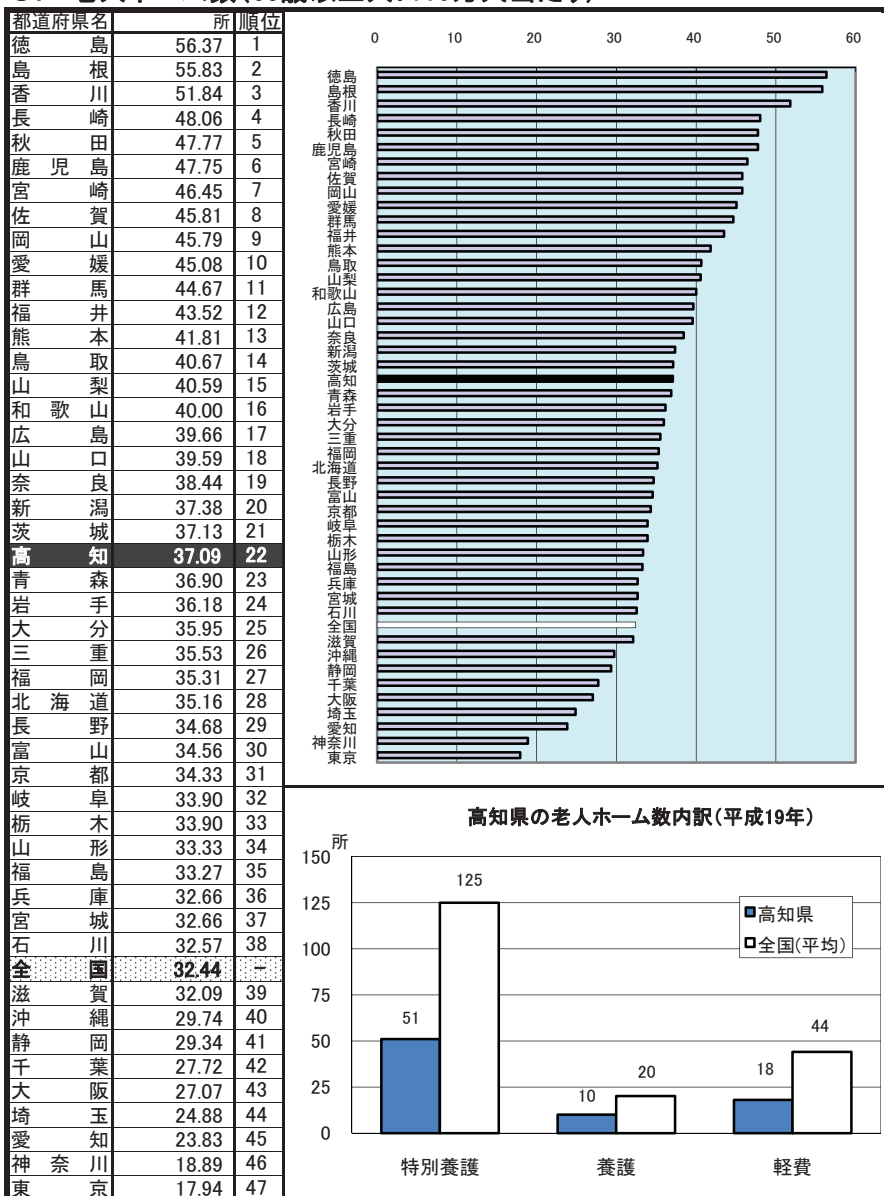

高知県の老人ホーム数内訳(平成19年)

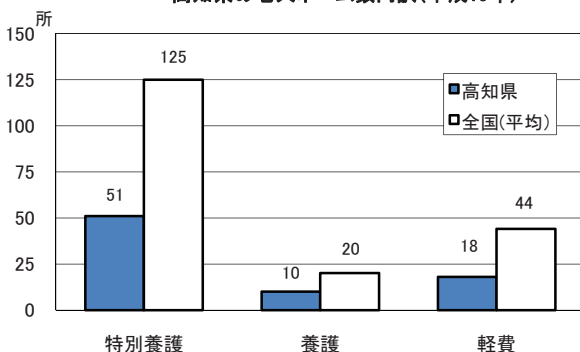

年次: 平成19年10月1日現在

資料: 社会福祉施設等調査、介護サービス施設・事業所調査

出所: 厚生労働省

備考: 本県=全国平均の114.34%

老人ホーム

老人福祉法に基づいて設置された老人福祉施設のうち、
養護、特別養護、軽費の各老人ホームの合計値

88 老人ホーム定員数(65歳以上人口千人当たり)

都道府県名	人	順位
島根	31.2	1
徳島	29.2	2
福井	28.6	3
香川	28.0	4
石川	27.6	5
鹿児島	27.0	6
鳥取	26.9	7
長崎	26.5	8
岡山	26.2	9
佐賀	26.1	10
富山	25.7	11
山口	25.6	12
宮崎	25.2	13
山形	25.0	14
新潟	24.7	15
山梨	24.5	16
高知	24.3	17
秋田	24.1	18
北海道	23.7	19
奈良	23.6	20
和歌山	23.5	21
愛媛	23.4	22
熊本	23.4	23
大分	22.5	24
群馬	22.4	25
福岡	21.6	26
長野	21.6	27
広島	21.5	28
福島	21.4	29
岩手	21.3	30
岐阜	21.0	31
三重	20.9	32
沖縄	20.8	33
兵庫	20.7	34
金	20.6	35
京都	20.5	35
茨城	20.4	36
静岡	19.8	37
青森	19.3	38
滋賀	19.0	39
栃木	18.7	40
大阪	18.6	41
愛知	17.4	42
宮城	17.3	43
千葉	17.0	44
埼玉	17.0	45
東京	15.8	46
神奈川	14.8	47

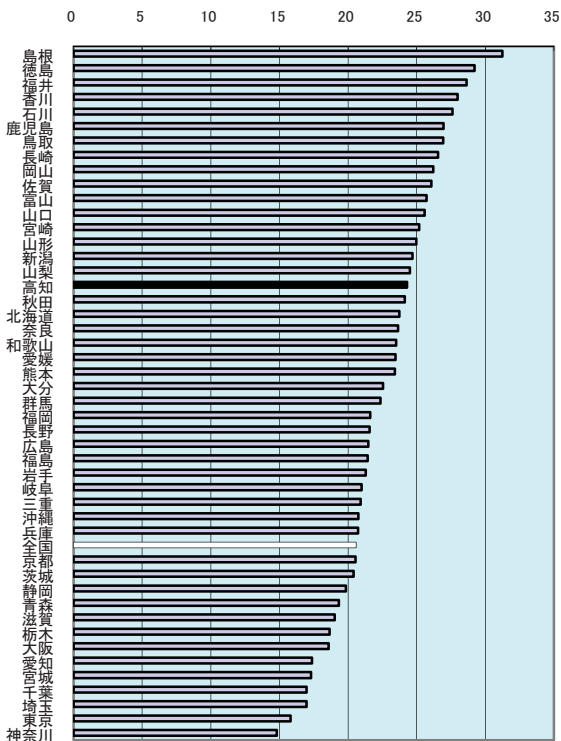

老人ホーム入所定員の推移(高知県)

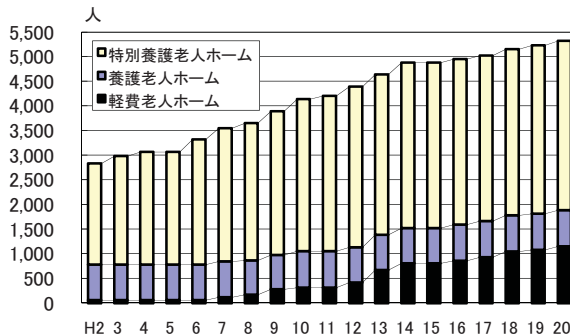

年次：平成19年10月1日現在

上表 資料：健康福祉行政の概要

資料：社会福祉施設等調査、介護サービス施設・事業所調査

出所：県健康政策部、地域福祉部

出所：厚生労働省

備考：本県＝全国平均の117.94%

老人ホーム

老人福祉法に基づいて設置された老人福祉施設のうち、
 養護、特別養護、軽費の各老人ホームの合計値

89 身体障害者更生援護施設数(人口100万人当たり)

都道府県名	所	順位
鹿児島	25.4	1
高知県	23.0	2
山梨県	19.4	3
鳥取県	18.3	4
福井県	17.2	5
島根県	16.4	6
京都府	15.9	7
大分県	15.8	8
大宮	15.8	9
佐賀県	15.1	10
徳島県	15.0	11
山口県	14.9	12
沖縄県	14.6	13
岩手県	13.9	14
新潟県	13.7	15
広島県	13.2	16
長崎県	13.1	17
香川県	12.9	18
青森県	12.8	19
福岡県	12.1	20
北海道	11.8	21
北海	11.8	22
和歌山	11.8	22
愛媛県	11.7	23
熊本県	11.5	24
滋賀県	11.5	25
大阪府	11.0	26
富山県	10.9	27
群馬県	10.4	28
秋田県	9.8	29
岡山県	9.7	30
全国	9.3	-
山形県	9.2	31
静岡県	8.7	32
石川県	8.5	33
長野県	8.3	34
三重県	7.5	35
宮城県	7.2	36
兵庫県	6.8	37
愛知県	6.7	38
東京都	6.5	39
奈良県	6.4	40
茨城県	5.7	41
岐阜県	5.7	42
栃木県	5.5	43
福島県	5.3	44
千葉県	4.9	45
神奈川県	4.4	46
埼玉県	4.4	47

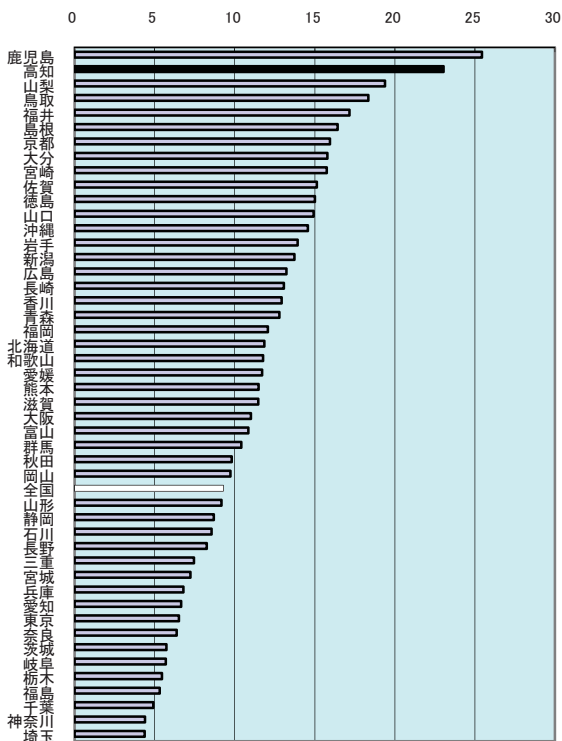

高知県の障害別身体障害者数 (身体障害者手帳交付台帳登録者数)

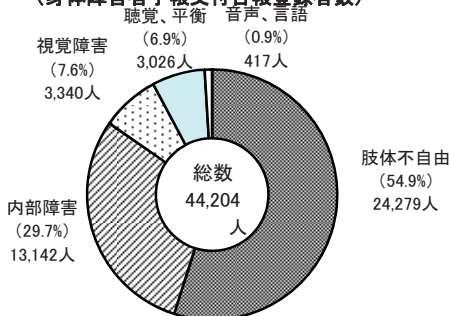

年次: 平成19年10月1日現在

資料: 社会福祉施設等調査

出所: 厚生労働省

備考: 本県=全国平均の247.69%

※平成19年は障害者自立支援法の経過措置による旧法(身体障害者福祉法、知的障害者福祉法、精神保健及び精神障害者福祉に関する法律)の施設である。

上表 年次: 平成21年3月31日現在

資料: 健康福祉行政の概要

出所: 県健康政策部、地域福祉部

90 児童福祉施設数(15歳未満人口1万人当たり)

都道府県名	所	順位
宮崎	41.1	1
高知	38.8	2
青森	35.8	3
福島	35.2	4
鳥取	35.0	5
島根	33.2	6
石川	31.8	7
岩手	31.5	8
徳島	30.6	9
秋田	30.4	10
長野	29.2	11
新潟	28.8	12
長崎	28.5	13
富山	28.3	14
山梨	26.9	15
熊本	26.7	16
和歌山	26.5	17
山形	26.1	18
山口	24.8	19
福岡	24.0	20
宮城	23.9	21
大分	23.3	22
鹿児島	22.3	23
愛知	22.2	24
佐賀	22.1	25
愛媛	21.5	26
香川	21.0	27
広島	20.6	28
京都	20.4	29
三重	20.2	30
北海道	19.7	31
全国	19.4	-
岐阜	19.0	32
千葉	18.7	33
岡山	18.6	34
沖縄	18.6	35
群馬	18.1	36
東京	17.3	37
滋賀	16.9	38
栃木	15.5	39
兵庫	14.9	40
奈良	14.9	41
静岡	14.7	42
福島	14.6	43
茨城	13.8	44
大阪	11.5	45
大塚	11.1	46
神奈川	9.6	47

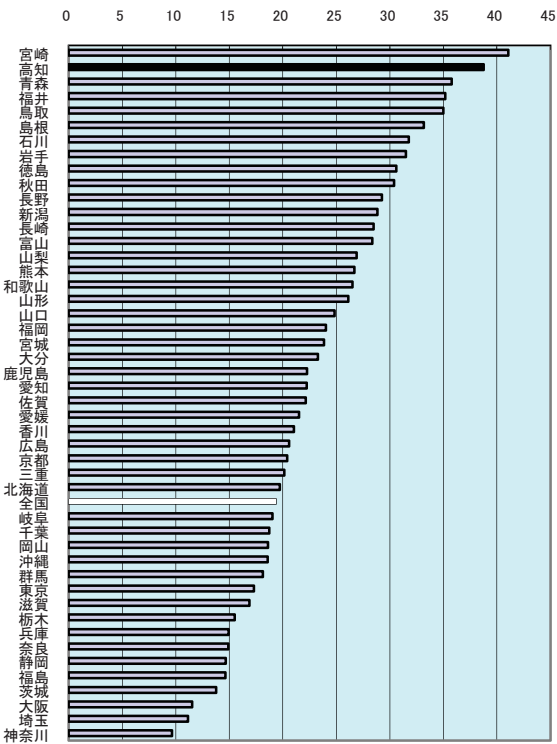

児童福祉法による在所者数(高知県)

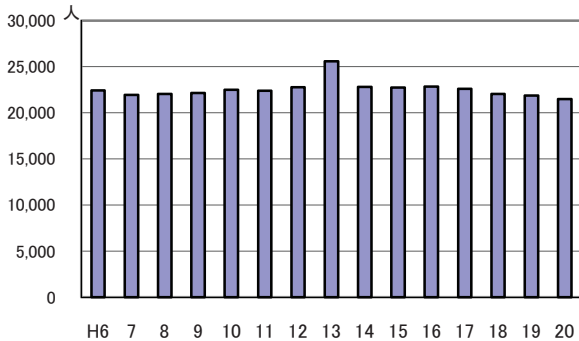

年次: 平成19年10月1日現在

資料: 社会福祉施設等調査

出所: 厚生労働省

備考: 本県=全国平均の199.95%

※全国値には国の施設が含まれている。

上表 資料: 高知県統計書

出所: 県統計課

91 民生委員(児童委員)数(人口10万人当たり)

都道府県名	人	順位
高知	310.5	1
高島	310.5	1
根	310.5	1
秋田	296.6	3
山梨	287.9	4
山鳥	275.9	5
岩手	269.4	6
和歌山	263.0	7
山口	253.0	8
徳島	252.2	9
石川	250.7	10
愛媛	249.3	11
佐賀	246.4	12
長崎	245.3	13
山形	240.7	14
鹿児	239.3	15
青森	239.0	16
大分	237.9	17
長野	235.6	18
福島	228.7	19
富山	226.9	20
北海道	226.3	21
北宮	220.5	22
福井	220.1	23
岡山	218.9	24
滋賀	218.6	25
熊本	216.3	26
香川	213.6	27
三重	212.5	28
奈良	209.6	29
岐阜	207.6	30
京都	205.8	31
広島	205.7	32
群馬	200.7	33
新潟	199.3	34
栃木	188.7	35
宮城	186.4	36
全 国	177.9	—
兵庫	177.6	37
茨城	175.1	38
静岡	173.4	39
福岡	164.8	40
沖縄	149.8	41
愛知	149.0	42
大阪	145.5	43
埼玉	142.9	44
千葉	137.8	45
神奈川	123.3	46
東京都	76.4	47

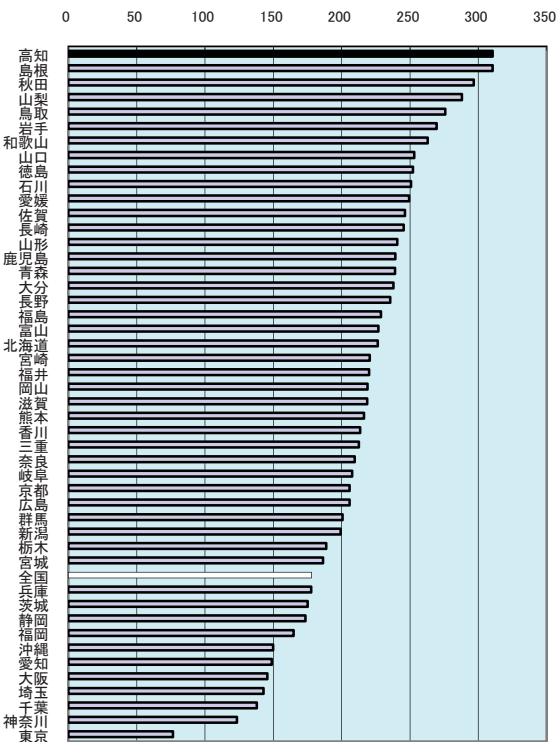

民生委員(児童委員)内容別相談・支援件数(高知県)

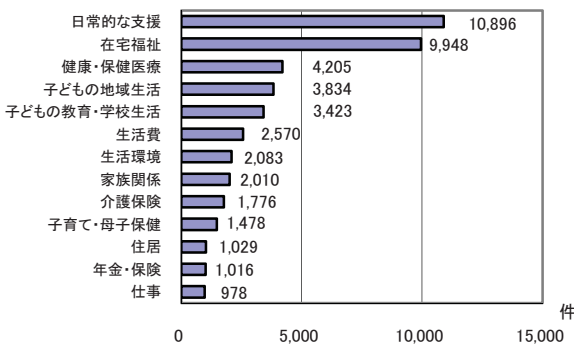

年次: 平成19年度末

資料: 福祉行政業務報告

出所: 厚生労働省

備考: 本県=全国平均の174.54%

上表 年次: 平成20年度中

資料: 健康福祉行政の概要

民生委員の活動

地域住民の福祉増進のための相談、指導などの自主的活動や、福祉事務所等の関係行政機関への協力活動など広範囲に及ぶ。

92 平均寿命(男性)

都道府県名	歳	順位
長野	79.84	1
滋賀	79.60	2
神奈川県	79.52	3
福岡	79.47	4
東京都	79.36	5
静岡県	79.35	6
京都府	79.34	7
石川県	79.26	8
岡山県	79.25	9
岡山県	79.22	10
熊本県	79.22	10
富山県	79.07	12
広島県	79.06	13
埼玉県	79.05	14
愛知県	79.05	14
岐阜県	79.00	16
大分県	78.99	17
千葉県	78.95	18
香川県	78.91	19
三重県	78.90	20
山梨県	78.89	21
全国	78.79	—
群馬県	78.78	22
新潟県	78.75	23
兵庫県	78.72	24
沖縄県	78.64	25
宮崎県	78.62	26
宮崎県	78.60	27
山形県	78.54	28
島根県	78.49	29
茨城県	78.35	30
福岡県	78.35	30
佐賀県	78.31	32
北海道	78.30	33
北海道	78.26	34
鳥取県	78.26	34
愛媛県	78.25	35
大阪府	78.21	36
長崎県	78.13	37
山口県	78.11	38
徳島県	78.09	39
栃木県	78.01	40
福島県	77.97	41
和歌山県	77.97	41
鹿児島県	77.97	41
高知県	77.93	44
岩手県	77.81	45
秋田県	77.44	46
青森県	76.27	47

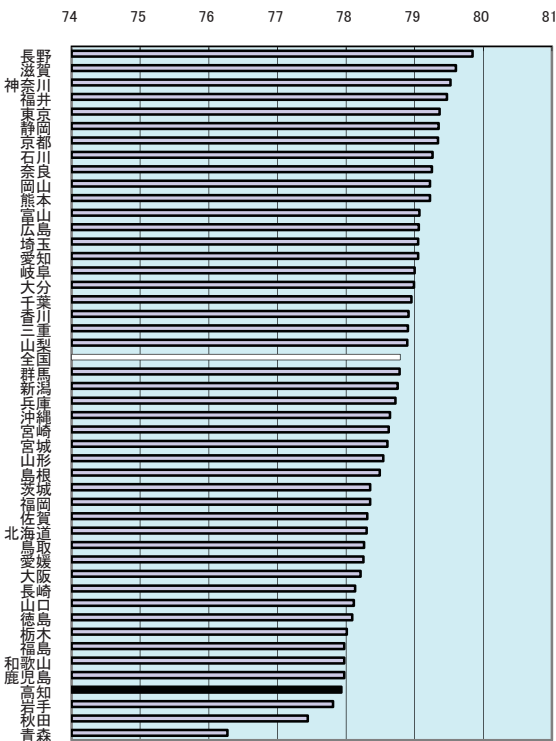

平均寿命の推移(男性)

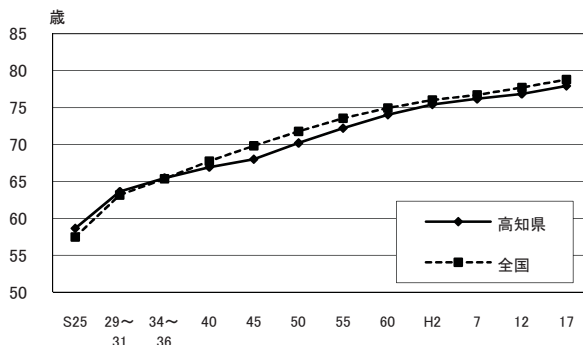

年次: 平成17年

資料: 都道府県別生命表(5年毎の調査)

出所: 厚生労働省

備考: 本県=全国平均の98.91%

上表 S25~S31は「府県別生命表集」

S34~S36は「都道府県別生命表」

S40~S60は「地域別生命表」

93 平均寿命(女性)

都道府県名	歳	順位
沖 縄	86.88	1
島 根	86.57	2
熊 本	86.54	3
岡 山	86.49	4
長 野	86.48	5
石 川	86.46	6
富 山	86.32	7
新 潟	86.27	8
新 潟	86.27	8
広 島	86.27	8
福 井	86.25	11
山 梨	86.17	12
滋 賀	86.17	12
宮 崎	86.11	14
静 岡	86.06	15
大 分	86.06	15
佐 賀	86.04	17
神 奈 川	86.03	18
京 都	85.92	19
香 川	85.89	20
高 知	85.87	21
長 崎	85.85	22
奈 良	85.84	23
福 岡	85.84	23
海 道	85.78	25
北 海 道	85.75	26
宮 城	85.75	26
全 国	85.75	-
山 形	85.72	27
東 京	85.70	28
鹿 児 島	85.70	28
徳 島	85.67	30
愛 媛	85.64	31
山 口	85.63	32
兵 庫	85.62	33
三 重	85.58	34
岐 阜	85.56	35
岩 手	85.49	36
千 葉	85.49	36
群 馬	85.47	38
福 島	85.45	39
愛 知	85.40	40
和 歌 山	85.34	41
埼 玉	85.29	42
茨 城	85.26	43
大 阪	85.20	44
秋 田	85.19	45
栃 木	85.03	46
青 森	84.80	47

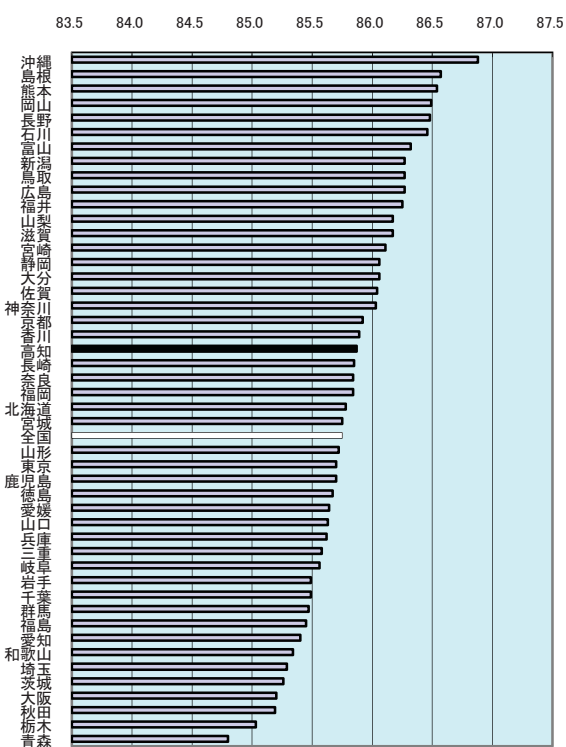

平均寿命の推移(女性)

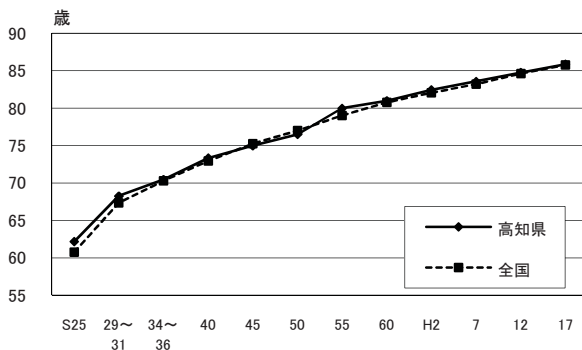

年次: 平成17年
 資料: 都道府県別生命表(5年毎の調査)
 出所: 厚生労働省
 備考: 本県=全国平均の100.14%

上表 S25~S31は「府県別生命表集」
 S34~S36は「都道府県別生命表」
 S40~S60は「地域別生命表」

94 基本健康診査受診率

都道府県名	%	順位
東京都	62.8	1
山形県	57.7	2
埼玉県	55.8	3
愛知県	53.2	4
秋田県	52.5	5
佐賀県	51.8	6
宮城県	51.0	7
富山県	50.2	8
大阪府	49.5	9
大群馬	48.1	10
栃木県	47.2	11
静岡県	45.9	12
千葉県	45.7	13
岐阜県	45.7	13
福島県	44.7	15
大分県	43.4	16
奈良県	43.4	16
香川県	43.0	18
全国	42.6	-
島根県	42.5	19
岩手県	42.4	20
新潟県	42.4	20
三重県	42.0	22
石川県	41.6	23
兵庫県	41.5	24
京都府	40.6	25
徳島県	40.4	26
山口県	39.4	27
福岡県	38.1	28
岡山県	37.8	29
青森県	37.4	30
鳥取県	37.2	31
宮崎県	36.3	32
茨城県	34.9	33
長野県	34.6	34
鹿児島	34.5	35
和歌山	34.3	36
滋賀県	34.1	37
熊本県	33.9	38
山梨県	32.9	39
神奈川県	32.6	40
北海道	30.0	41
福岡県	29.9	42
愛媛県	26.7	43
沖縄県	26.7	43
長崎県	25.5	45
広島県	24.8	46
高知県	20.9	47

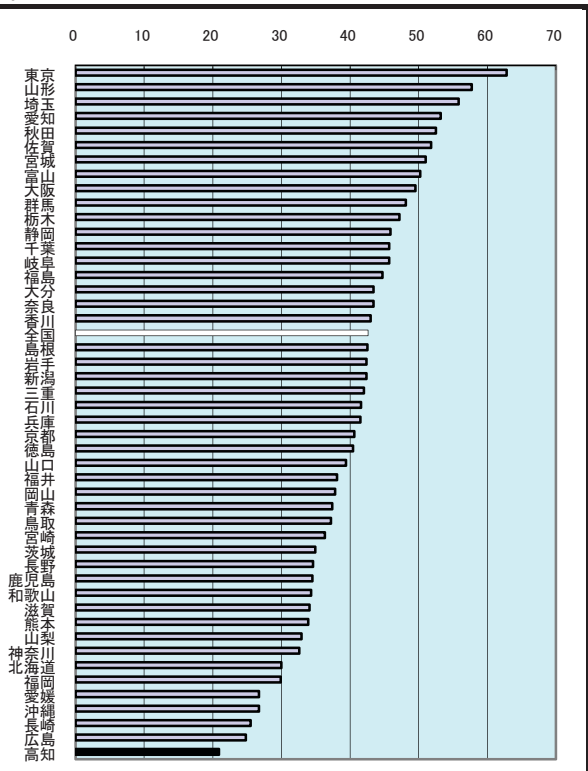

がん検診の受診率と全国順位

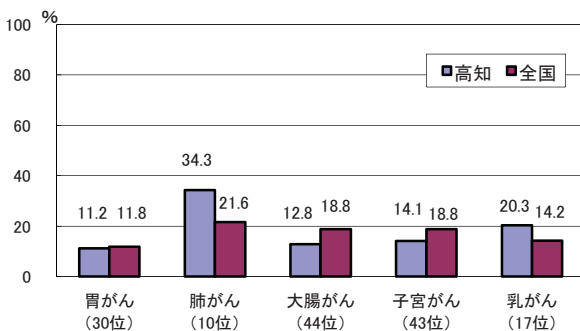

年次: 平成19年度
 資料: 地域保健・老人保健事業報告
 出所: 厚生労働省
 備考: 本県＝全国平均の49.06%

基本健康診査
 40歳以上のものを対象として行う問診、理学的検査、血圧測定、検尿、循環器検査、貧血検査、肝機能検査、腎機能検査、血糖検査、及びヘモグロビンA1c検査をいう。

95 生活習慣病による死亡者数(人口10万人当たり)

都道府県名	人口	順位
秋田	717.6	1
島根	705.9	2
高知	699.9	3
山形	689.3	4
山口	675.6	5
岩手	669.6	6
鳥取	667.0	7
青森	665.1	8
鹿兒	660.7	9
和歌	647.1	10
新潟	646.3	11
愛媛	638.5	12
福島	635.3	13
長崎	634.8	14
徳島	631.2	15
長野	630.8	16
富山	617.0	17
宮崎	614.8	18
佐賀	614.0	19
香川	606.7	20
大分	602.1	21
福井	585.3	22
熊本	583.8	23
山梨	582.8	24
北海道	580.6	25
岡山	561.6	26
茨城	561.5	27
群馬	560.9	28
石川	558.6	29
栃木	557.7	30
広島	553.8	31
三重	551.3	32
岐阜	549.5	33
静岡	539.3	34
奈良	535.9	35
宮城	535.5	36
全国	534.1	-
京都	530.4	37
兵庫	519.7	38
福岡	506.6	39
大阪	506.3	40
千葉	478.1	41
滋賀	475.1	42
東京	469.0	43
埼玉	454.8	44
愛知	448.7	45
神奈川	433.5	46
沖縄	375.0	47

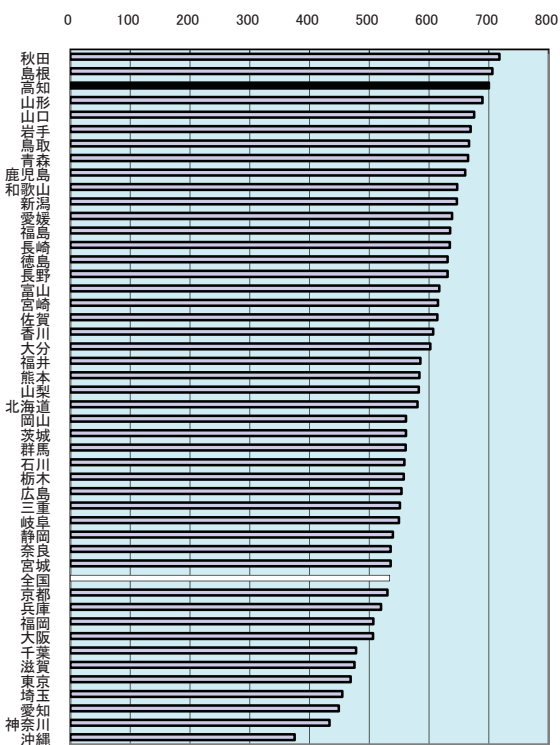

3大生活習慣病による死亡率の推移
(高知県・人口10万人当たり)

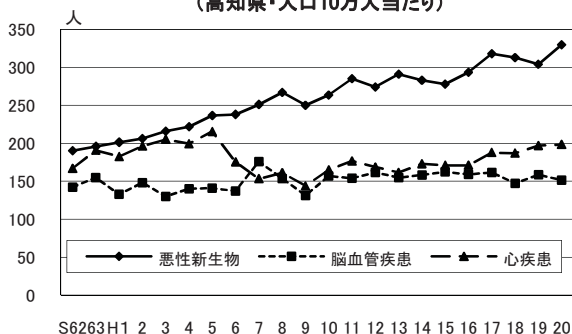

年次: 平成20年

資料: 人口動態統計

出所: 厚生労働省

備考: 本県＝全国平均の131.05%

※全国値には、外国・不詳を含む。

ここでの生活習慣病は、次の死因別死亡者数の合計値である

- 1 悪性新生物
- 2 糖尿病
- 3 高血圧性疾患
- 4 心疾患(高血圧性を除く)
- 5 脳血管疾患

96 乳児死亡率(出生児千人当たり)

都道府県名	%	順位
高知	3.6	1
栃木	3.5	2
岩手	3.5	2
岐阜	3.3	4
富山	3.2	5
岡山	3.2	5
富山	2.9	7
愛知	2.9	7
大阪	2.8	9
大佐	2.8	9
神奈川	2.7	11
福島	2.7	11
埼玉	2.7	11
奈良	2.7	11
秋田	2.7	11
広島	2.7	11
三重	2.6	17
滋賀	2.6	17
全国	2.6	—
新潟	2.6	17
香川	2.6	17
徳島	2.5	21
石川	2.5	21
茨城	2.5	21
福井	2.5	21
鹿島	2.5	21
東京	2.5	21
大分	2.5	21
千葉	2.5	21
京都	2.5	21
熊本	2.4	30
北海道	2.4	30
静岡	2.4	30
兵庫	2.4	30
和歌山	2.3	34
鳥取	2.3	34
山形	2.3	34
群馬	2.3	34
山口	2.3	34
福岡	2.2	39
青森	2.1	40
宮城	2.1	40
沖縄	2.0	42
島根	1.9	43
長野	1.9	43
長崎	1.7	45
愛媛	1.4	46
山梨	1.4	46

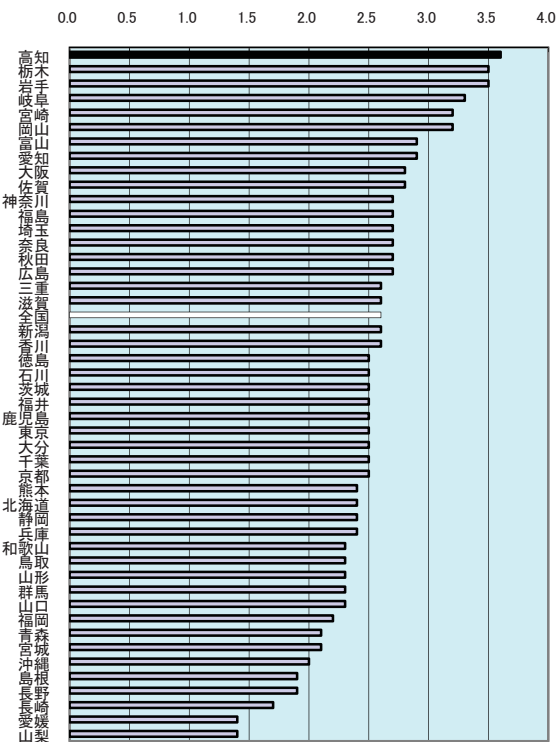

乳児死亡率の推移

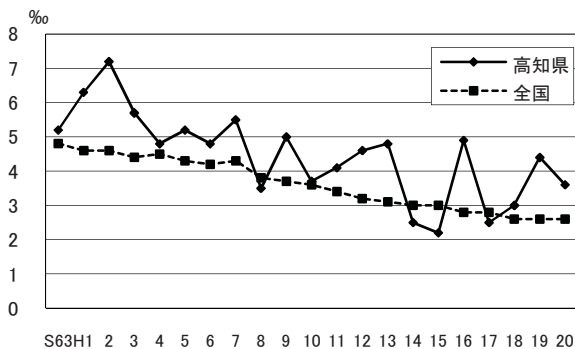

年次: 平成20年

資料: 人口動態統計

出所: 厚生労働省ホームページ

備考: 本県=全国平均の138.46%

※全国値には外国・不詳を含む。

乳児死亡

生後1年未満の死亡をいう。届出に記載された住所地による区分の年間の数値。

97 医療施設に従事する医師数(人口10万人当たり)

都道府県名	人	順位
東京都	279.2	1
徳島県	277.6	2
東京都	277.4	3
高知県	271.7	4
福岡県	268.2	5
鳥取県	266.4	6
長崎県	264.3	7
岡山県	259.1	8
和歌山県	257.0	9
島根県	248.4	10
香川県	246.3	11
熊本県	244.4	12
石川県	243.5	13
大阪府	243.3	14
大佐賀県	239.6	15
大分県	236.6	16
愛媛県	234.3	17
山口県	231.9	18
広島県	227.4	19
鹿児島県	225.7	20
富山県	223.6	21
沖縄県	218.5	22
宮崎県	217.4	23
福井県	216.5	24
北海道	213.7	25
全国	212.9	—
兵庫県	209.2	26
奈良県	207.1	27
宮城県	204.6	28
山梨県	203.7	29
栃木県	200.5	30
群馬県	200.1	31
秋田県	196.8	32
長野県	196.4	33
滋賀県	196.0	34
山形県	195.5	35
愛知県	183.4	36
福島県	183.2	37
三重県	182.5	38
神奈川県	181.3	39
岩手県	178.3	40
岐阜県	177.8	41
静岡県	176.4	42
新潟県	174.4	43
青森県	174.4	43
千葉県	161.0	45
茨城県	153.7	46
埼玉県	139.9	47

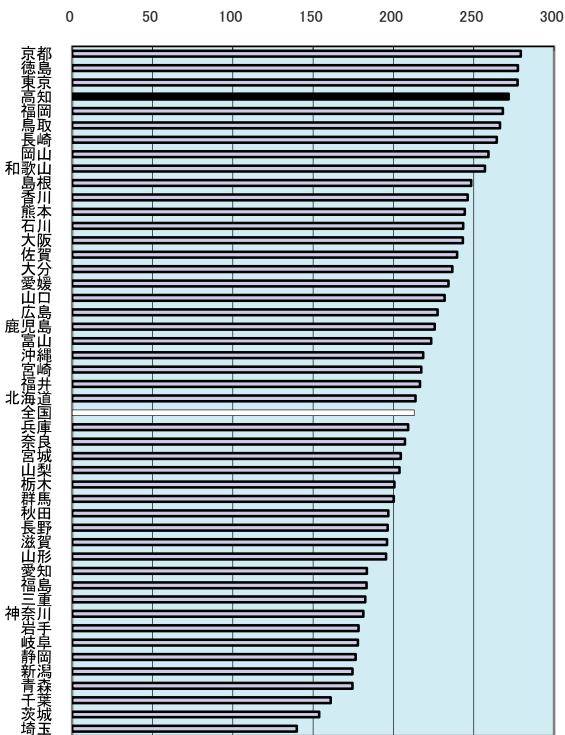

四国の病院数(人口10万人当たり)

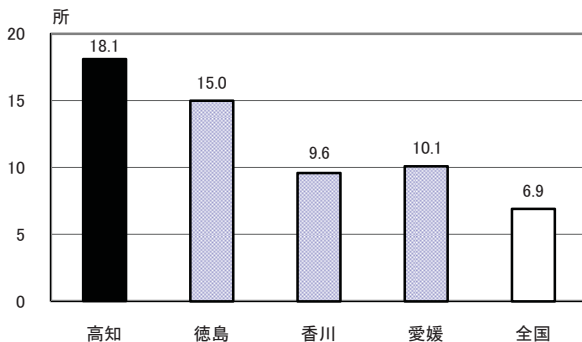

年次: 平成20年12月31日現在

資料: 医師・歯科医師・薬剤師調査(2年毎の調査)

出所: 厚生労働省

備考: 本県=全国平均の127.62%

年次: 平成20年10月1日現在

資料: 医療施設(静態・動態)調査・病院報告

出所: 厚生労働省

98 医療施設に就くする歯科医師数(人口10万人当たり)

都道府県名	人	順位
東京	117.9	1
徳島	97.9	2
福岡	95.1	3
大阪	85.0	4
新潟	84.0	5
岡山	83.3	6
長崎	80.7	7
広島	79.3	8
千葉	78.1	9
北海道	77.0	10
全国	75.7	—
神奈川県	75.2	11
長野	72.5	12
岩手	72.3	13
宮城	72.1	14
岐阜	71.2	15
和歌山	70.3	16
佐賀	68.7	17
愛知	68.4	18
鹿児島	68.0	19
熊本	67.4	20
京都	67.3	21
福島	67.1	22
香川	66.9	23
埼玉	66.6	24
兵庫	65.4	25
群馬	65.1	26
奈良	64.8	27
山口	64.5	28
栃木	64.2	29
愛媛	62.9	30
山梨	62.5	31
茨城	61.5	32
高知	61.1	33
宮崎	60.7	34
静岡	60.0	35
大分	59.9	36
三重	59.5	37
鳥取	59.3	38
沖縄	57.0	39
秋田	55.9	40
富山	55.7	41
山形	54.8	42
青森	54.5	43
滋賀	54.2	44
島根	53.7	45
石川	53.0	46
福井	49.5	47

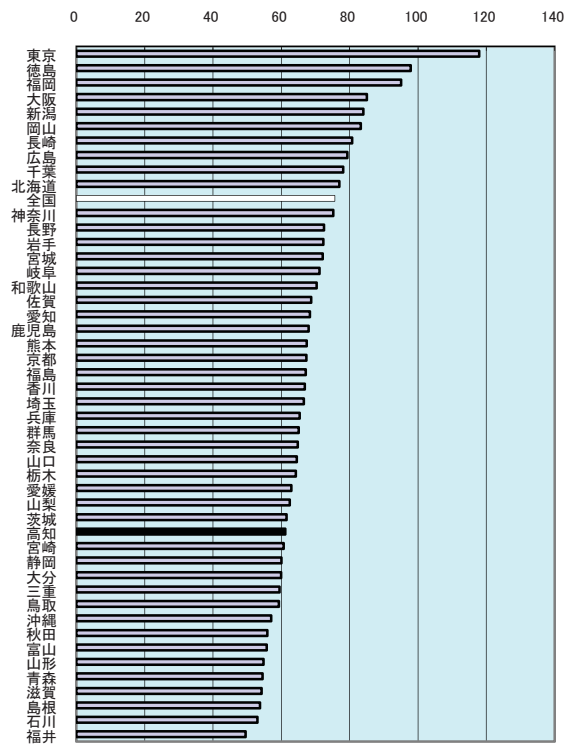

四国の歯科診療所数(人口10万人当たり)

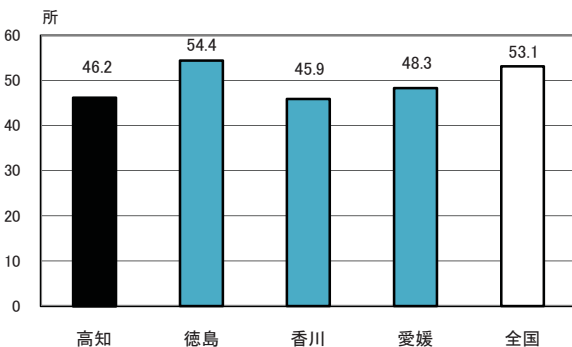

年次: 平成20年12月31日現在

資料: 医師・歯科医師・薬剤師調査(2年毎の調査)

出所: 厚生労働省

備考: 本県=全国平均の80.71%

年次: 平成20年10月1日現在

資料: 医療施設(静態・動態)調査・病院報告

出所: 厚生労働省

99 医療施設に従事する看護師数(人口10万人当たり)

都道府県名	人	順位
高知	899.4	1
熊本	845.6	2
長崎	844.1	3
鹿児島	835.1	4
佐賀	821.7	5
宮崎	819.2	6
大分	808.5	7
石川	803.4	8
福岡	794.0	9
愛媛	793.9	10
岡山	792.9	11
徳島	777.8	12
山口	773.1	13
鳥取	767.3	14
島根	759.9	15
香川	759.6	16
北海道	758.2	17
岩手	734.0	18
富山	726.1	19
秋田	697.8	20
福井	681.3	21
京都	679.4	22
山形	677.1	23
広島	674.4	24
沖縄	663.3	25
和歌山	654.5	26
長野	645.2	27
青森	642.0	28
滋賀	625.8	29
新潟	601.5	30
全 国	597.7	-
大阪	594.5	31
兵庫	580.4	32
山梨	574.5	33
福島	569.1	34
群馬	565.0	35
宮城	560.2	36
奈良	549.8	37
三重	536.2	38
東京	531.3	39
岐阜	518.5	40
静岡	514.7	41
愛知	507.1	42
栃木	500.2	43
神奈川	452.2	44
茨城	442.6	45
千葉	422.9	46
埼玉	382.4	47

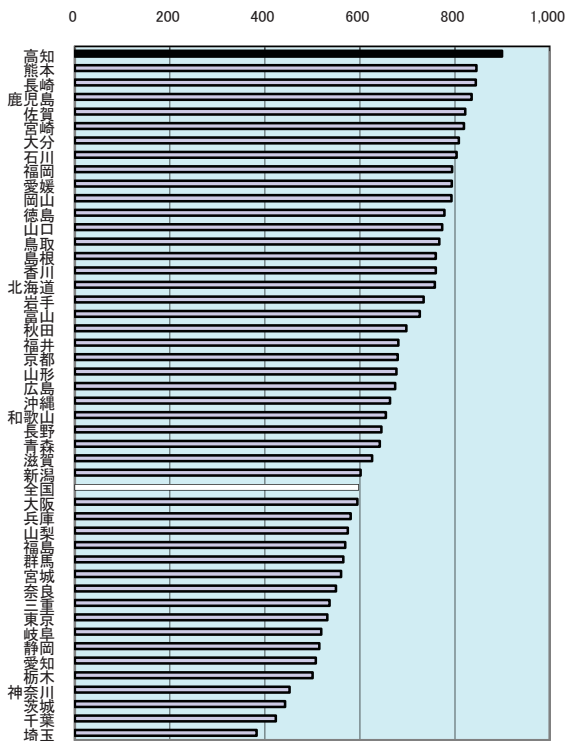

看護職員業務従事者の推移(高知県)

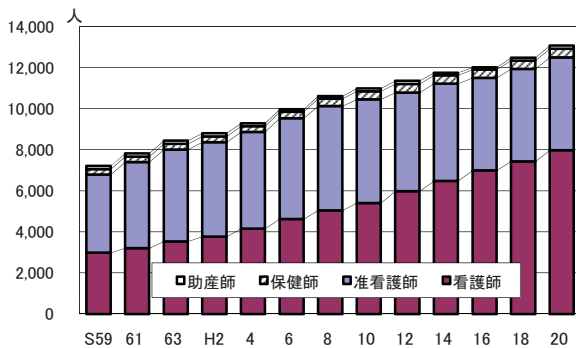

年次: 平成20年末現在
 資料: 衛生行政報告例
 出所: 厚生労働省
 備考: 本県＝全国平均の150.46%

上表 年次: 隔年12月31日現在
 資料: 健康福祉行政の概要
 出所: 県健康政策部、地域福祉部

100 病床数(人口10万人当たり)

都道府県名	床	順位
高知	2,477.9	1
鹿児島	2,058.1	2
熊本	1,967.4	3
長崎	1,930.0	4
徳島	1,920.9	5
山口	1,888.3	6
北海道	1,826.0	7
佐賀	1,800.7	8
宮崎	1,766.5	9
大分	1,737.3	10
福岡	1,734.0	11
石川	1,668.1	12
富山	1,635.1	13
島根	1,622.6	14
愛媛	1,606.7	15
香川	1,588.5	16
岡山	1,563.7	17
鳥取	1,530.1	18
秋田	1,507.7	19
広島	1,457.8	20
福井	1,435.1	21
福島	1,420.0	22
和歌山	1,415.4	23
岩手	1,414.9	24
沖縄	1,406.0	25
京都	1,392.1	26
青森	1,356.3	27
山形	1,297.6	28
山梨	1,294.5	29
群馬	1,262.1	30
全国	1,260.4	-
新潟	1,258.5	31
大阪	1,243.5	32
奈良	1,178.3	33
兵庫	1,159.3	34
長野	1,145.6	35
宮城	1,135.9	36
三重	1,126.6	37
茨城	1,114.2	38
栃木	1,107.5	39
静岡	1,075.1	40
滋賀	1,065.9	41
東京	998.9	42
岐阜	997.6	43
愛知	922.8	44
千葉	922.7	45
埼玉	885.5	46
神奈川	832.2	47

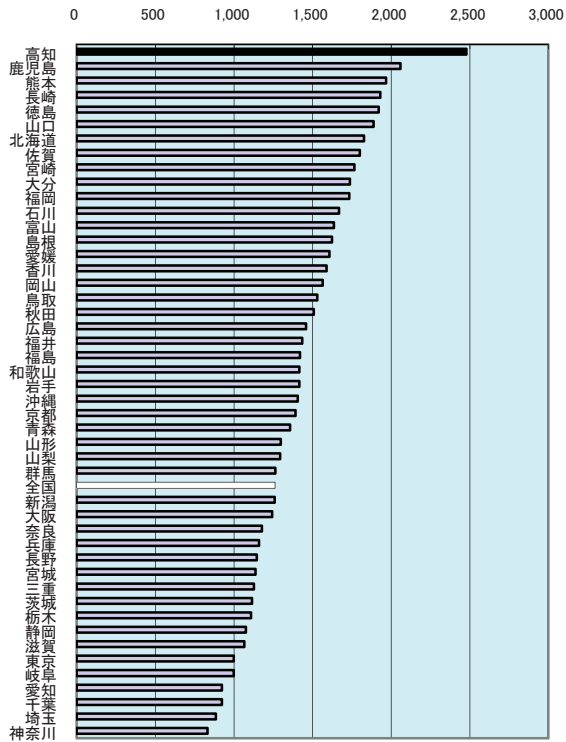

種別別年間病床利用率の推移(高知県)

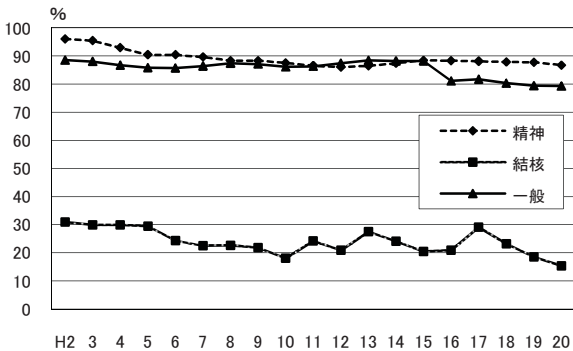

年次: 平成20年10月1日現在

資料: 医療施設(静態・動態)調査病院報告

出所: 厚生労働省

備考: 本県=全国平均の196.60%

※一般診療所、歯科診療所は除く。

※平成16年以降の一般病床は療養病床を含まない。

$$\text{年間病床利用率} = \frac{\text{在院患者1日当たり平均}}{\text{6月末病床数}} \times 100$$

101 平均在院日数

都道府県名	日	順位
高知	53.4	1
佐賀	51.7	2
鹿児島	49.2	3
山口	48.0	4
徳島	47.5	5
熊本	45.9	6
長崎	44.6	7
宮崎	43.2	8
福岡	41.6	9
北海道	39.4	10
愛媛	39.2	11
富山	38.4	12
石川	37.9	13
大分	37.0	14
広島	36.9	15
岩手	36.8	16
青森	35.8	17
沖縄	35.5	18
福島	35.3	19
秋田	35.2	20
栃木	35.1	21
新潟	34.8	22
埼玉	34.6	23
島根	34.6	23
和歌山	34.5	25
山梨	34.4	26
京都	34.4	26
三重	34.1	28
全国	33.8	-
福井	33.5	29
香川	33.5	29
鳥取	33.3	31
茨城	33.0	32
岡山	32.6	33
群馬	32.4	34
奈良	32.0	35
静岡	31.6	36
兵庫	31.5	37
大阪	31.5	37
千葉	30.6	39
山形	29.8	40
滋賀	29.6	41
愛知	28.7	42
宮城	28.7	42
岐阜	27.6	44
長野	26.6	45
神奈川	26.2	46
東京都	26.0	47

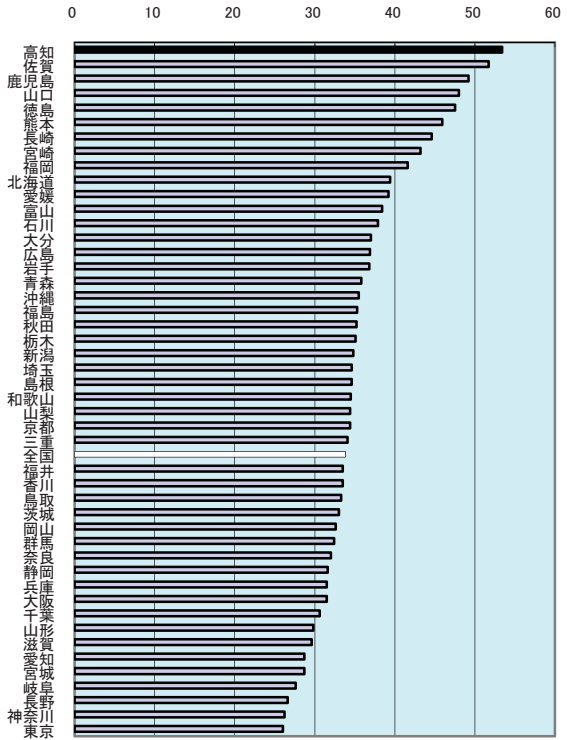

病床の種類別平均在院日数(平成20年)

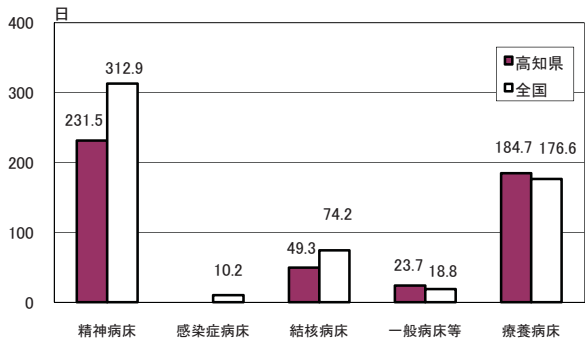

年次: 平成20年

資料: 医療施設(静態・動態)調査病院報告

出所: 厚生労働省

備考: 本県=全国平均の157.99%

$$\text{平均在院日数} = \frac{\text{在院患者延べ数} \times 2}{\text{病院新入院} + \text{退院患者数}}$$

102 感染症り患率(人口10万人当たり)

都道府県名		順位
大阪	38.61	1
東京	38.46	2
宮崎	35.88	3
長崎	34.95	4
石川	28.98	5
京都	28.88	6
熊本	28.83	7
和歌山	28.35	8
福岡	27.89	9
鹿児島	27.80	10
愛知	27.07	11
沖縄	26.36	12
岐阜	26.24	13
佐賀	26.07	14
全国	25.59	—
岡山	25.45	15
宮城	25.05	16
大分	24.94	17
高知	24.82	18
富山	24.78	19
千葉	24.74	20
徳島	24.38	21
三重	24.09	22
奈良	24.04	23
福井	23.90	24
広島	23.35	25
愛媛	23.35	26
埼玉	22.71	27
鳥取	22.17	28
静岡	21.94	29
神奈川	21.89	30
島根	21.48	31
山口	20.83	32
兵庫	20.59	33
秋田	20.43	34
滋賀	20.27	35
青森	19.40	36
茨城	19.27	37
群馬	18.90	38
山形	18.61	39
岩手	17.59	40
福島	17.18	41
香川	16.90	42
北海道	16.55	43
栃木	16.29	44
新潟	16.18	45
長野	16.05	46
山梨	15.28	47

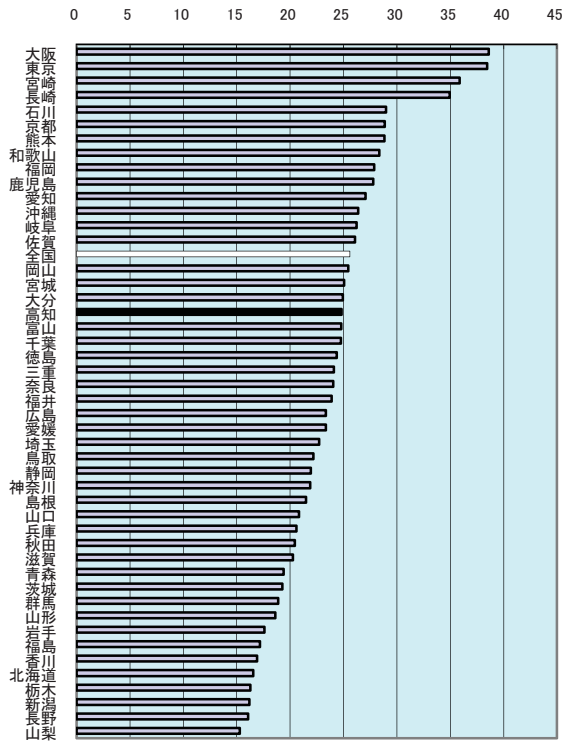

四国の感染症患者数

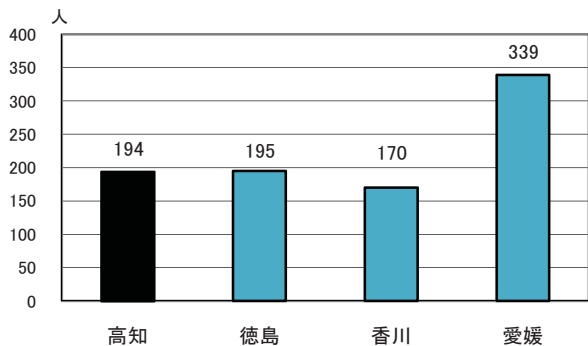

年次: 平成19年

資料: 感染症発生動向調査事業年報

出所: 厚生労働省

備考: 本県=全国平均の96.98%

※平成19年4月から結核が計上されている。

103 救急自動車年間出動件数(人口1万人当たり)

都道府県名	件数	順位
大阪府	534	1
東京都	526	2
高知県	432	3
和歌山県	431	4
沖縄県	430	5
京都府	425	6
神奈川県	416	7
千葉県	411	8
香川県	411	8
山口県	404	10
福岡県	403	11
全国平均	399	-
三重県	389	12
奈良県	388	13
広島県	388	13
兵庫県	386	15
熊本県	385	16
愛媛県	385	16
鹿児島県	380	18
愛知県	375	19
岡山県	373	20
埼玉県	371	21
山梨県	371	21
滋賀県	370	23
大分県	370	23
北海道	364	25
静岡県	362	26
群馬県	360	27
長野県	355	28
長野県	354	29
佐賀県	352	30
宮城県	349	31
徳島県	348	32
鳥取県	347	33
茨城県	346	34
島根県	345	35
新潟県	343	36
岐阜県	338	37
富山県	331	42
岩手県	304	44
石川県	302	45
福井県	288	46
青森県	283	47

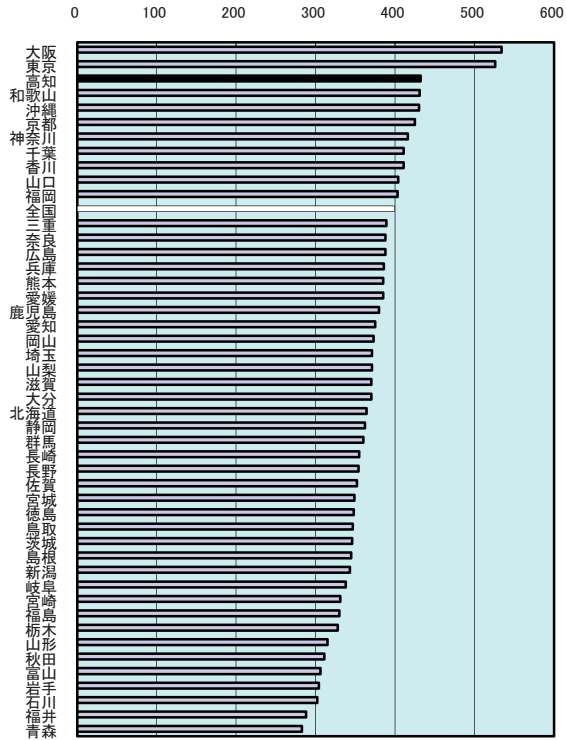

救急活動の推移(高知県)

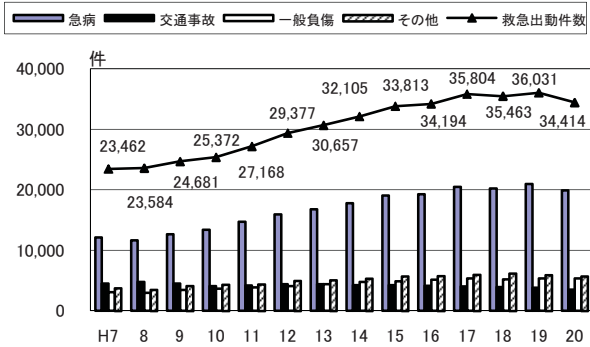

年次: 平成20年
資料: 消防白書
出所: 消防庁
備考: 本県＝全国平均の108.27%

104 火災出火件数(人口10万人当たり)

都道府県名	件	順位
鹿児島	63.7	1
宮崎	56.6	2
高知	55.7	3
島根	51.6	4
茨城	50.3	5
和歌山	50.2	6
広島	49.6	7
栃木	49.5	8
大分	49.5	8
岐阜	48.6	10
鳥取	47.8	11
山梨	47.4	12
三重	47.4	12
岡山	47.4	12
兵庫	47.1	15
長野	47.0	16
青森	47.0	16
群馬	46.9	18
佐賀	46.4	19
愛知	46.4	19
東京	46.1	21
福島	46.1	21
香川	45.9	23
長崎	45.7	24
山口	45.6	25
北海道	45.0	26
全国	42.7	-
愛媛	42.6	27
秋田	41.9	28
福井	41.6	29
静岡	41.4	30
大阪	41.2	31
宮城	41.1	32
山形	41.1	32
熊本	40.9	34
滋賀	40.0	35
千葉	39.3	36
岩手	38.9	37
埼玉	38.6	38
徳島	38.4	39
沖縄	33.9	40
福井	33.3	41
奈良	32.8	42
神奈川	32.4	43
石川	31.5	44
新潟	30.6	45
東京都	25.7	46
富山	22.9	47

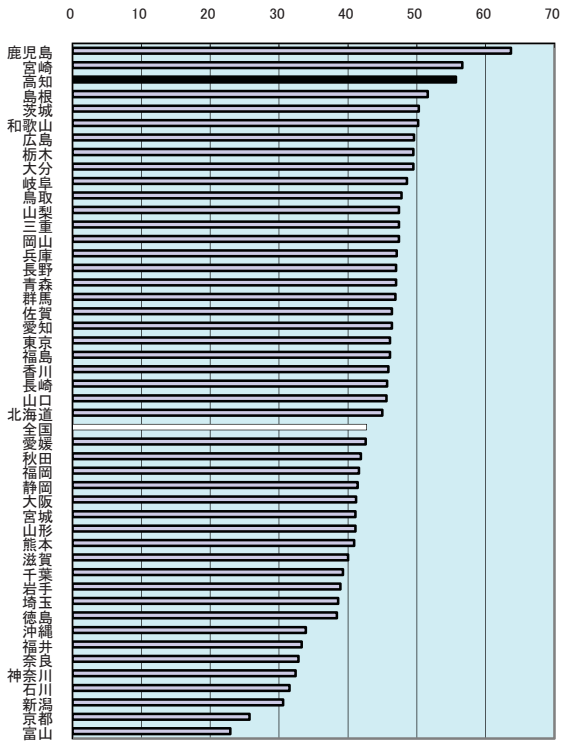

出火件数及び損害見積額の推移(高知県)

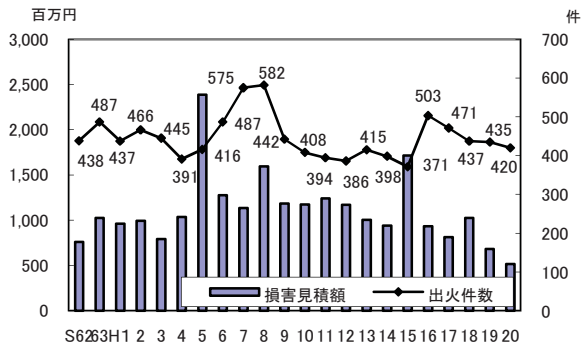

上表 資料： 県消防政策課

年次： 平成19年

資料： 火災年報

出所： 消防庁

備考： 本県＝全国平均の130.44%

※損害見積額は破壊消防濡損によって生じた損害額を含む。

105 交通事故発生件数(人口10万人当たり)

都道府県名	件	順位
香川	1,176.4	1
佐賀	1,021.2	2
群馬	1,009.6	3
静岡県	967.1	4
岡山	915.4	5
福岡	877.5	6
宮崎	825.9	7
山梨	743.9	8
徳島	725.3	9
和歌山	718.7	10
愛知	712.1	11
兵庫	664.9	12
山形	659.1	13
滋賀	643.9	14
鹿児島	637.2	15
愛媛	635.7	16
三重	633.8	17
熊本	632.7	18
広島	617.2	19
茨城	614.9	20
大阪	610.6	21
全国	600.0	-
京都	590.3	22
大分	581.3	23
石川	579.6	24
栃木	578.6	25
岐阜	577.9	26
埼玉	574.9	27
福島	570.9	28
富山	565.9	29
山口	554.9	30
長野	548.1	31
高知	517.8	32
長崎	511.7	33
神奈川	503.3	34
福井	493.8	35
新潟	491.4	36
奈良	487.0	37
東京	479.2	38
沖縄	473.0	39
宮城	467.8	40
青森	460.1	41
千葉	450.6	42
北海道	381.0	43
鳥取	359.2	44
秋田	354.6	45
岩手	329.8	46
島根	303.3	47

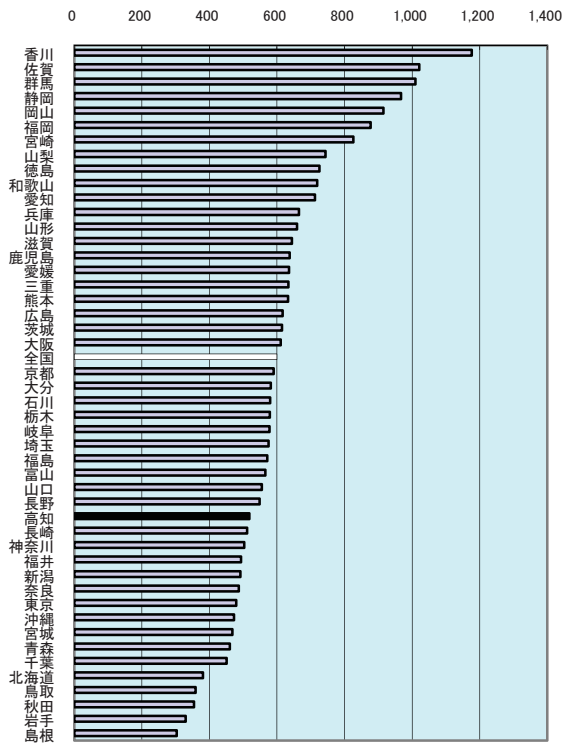

高知県の原因別交通事故件数
(第一当事者:車両等の上位8位)

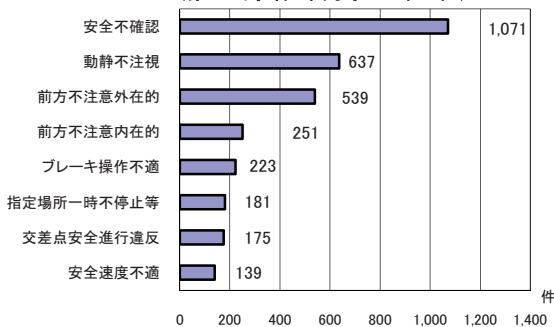

年次: 平成20年

資料: 交通統計

出所: 警察庁

備考: 本県=全国平均の86.30%

上表 年次: 平成20年

出所: 県警察本部交通企画課資料

106 交通事故死者数(人口10万人当たり)

都道府県名	人	順位
佐賀	7.9	1
高知	7.4	2
茨城	7.1	3
福岡	6.8	4
岐阜	6.7	5
栃木	6.4	6
大分	6.4	6
山口	6.2	8
和歌山	6.2	8
香川	6.1	10
三重	5.9	11
岡山	5.9	11
島根	5.8	13
愛媛	5.7	14
山梨	5.7	14
滋賀	5.6	16
秋田	5.5	17
福島	5.5	17
静岡	5.5	17
熊本	5.4	20
長野	5.4	20
徳島	5.3	22
富山	5.3	22
新潟	5.2	24
岩手	5.1	25
鹿兒島	5.1	25
鳥取	5.0	27
石川	4.8	28
群馬	4.7	29
青森	4.5	30
広島	4.5	30
山崎	4.2	32
北海道	4.1	33
北宮	4.1	33
山形	4.0	35
全国	4.0	-
福岡	3.9	36
京都	3.9	36
愛知	3.7	38
兵庫	3.6	39
千葉	3.5	40
奈良	3.4	41
埼玉	3.3	42
沖縄	3.1	43
長崎	2.8	44
大阪	2.2	45
神奈川	2.1	46
東京都	1.7	47

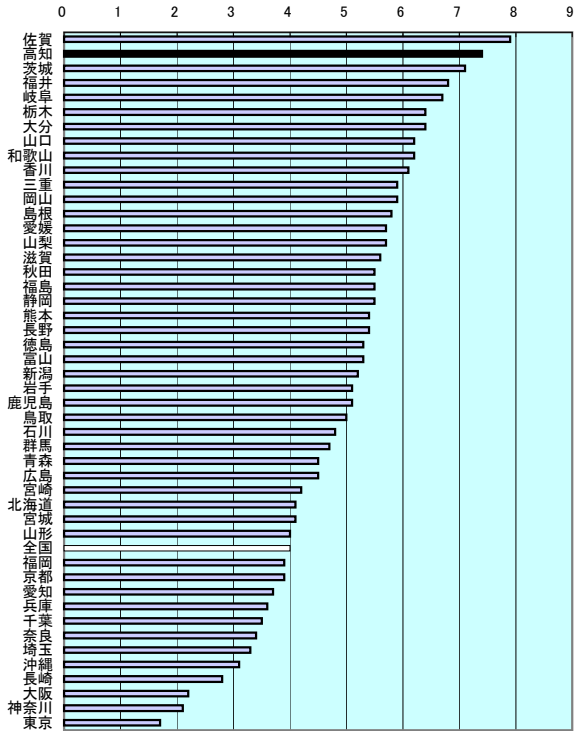

普通・軽自動車の当事者別シートベルト着用状況 (高知県)

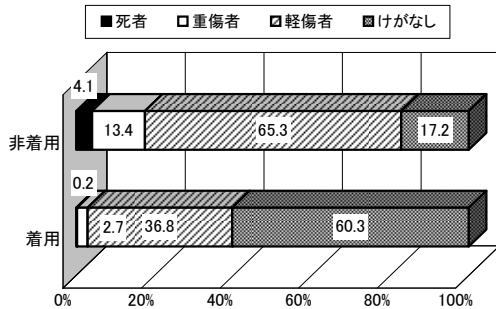

年次: 平成20年
 資料: 交通統計
 出所: 警察庁
 備考: 本県＝全国平均の185.00%

上表 年次: 平成20年
 資料: 交通白書
 出所: 県警察本部

107 高齢者交通事故件数(高齢者10万人当たり)

都道府県名	件数	順位
香川	714.86	1
群馬	691.59	2
佐賀	654.15	3
静岡	628.02	4
宮崎	555.24	5
岡山	528.12	6
福岡	498.15	7
和歌山	481.44	8
徳島	473.43	9
愛知	473.08	10
山梨	461.65	11
鹿児島	459.06	12
滋賀	433.70	13
兵庫	424.82	14
三重	419.12	15
山形	413.56	16
愛媛	410.27	17
栃木	409.43	18
埼玉	407.57	19
岐阜	400.21	20
熊本	389.28	21
富山	388.13	22
茨城	386.71	23
全国	380.99	-
長野	377.26	24
広島	370.45	25
大分	362.38	26
東京都	361.05	27
山口	357.87	28
高知	354.88	29
石川	346.82	30
福島	340.52	31
大阪	335.81	32
新潟	333.22	33
沖縄	330.80	34
福井	328.43	35
神奈川県	321.63	36
千葉県	306.00	37
奈良	289.62	38
東京都	288.61	39
長崎	279.34	40
宮城	273.21	41
青森	259.12	42
北海道	250.73	43
鳥取	249.34	44
秋田	231.43	45
岩手	206.76	46
島根	190.82	47

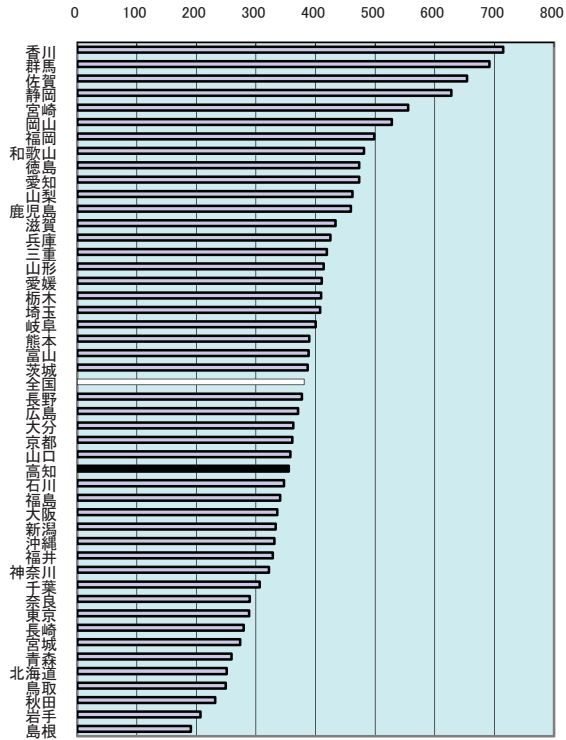

高齢者及び子供の交通事故死傷者数(高知県)

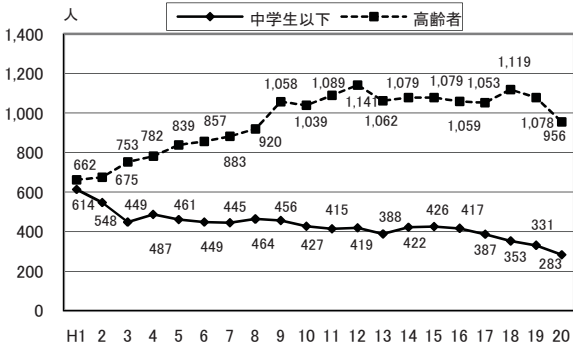

年次: 平成20年
 出所: 高知県警察本部交通企画課資料
 備考: 本県=全国平均の93.15%
 ここでの高齢者は、65歳以上の者

上表 年次: 平成20年
 資料: 交通白書
 出所: 県警察本部

108 飲酒事故件数(酒気帯び含む・人口10万人当たり)

都道府県名	件数	順位
香川	7.78	1
沖縄	7.63	2
茨城	5.90	3
福島	5.51	4
山梨	5.28	5
和歌山	5.24	6
宮崎	4.84	7
鹿児島	4.77	8
鹿兒島	4.77	9
青森	4.53	10
佐賀	4.44	11
山形	4.29	12
長崎	4.24	13
新潟	4.14	14
栃木	4.13	15
愛媛	3.88	16
滋賀	3.71	17
岡山	3.59	18
徳島	3.53	19
熊本	3.51	20
福岡	3.44	21
秋田	3.43	22
静岡	3.32	23
山口	3.21	24
千葉県	3.14	25
高知	3.10	26
全国	2.98	-
宮城	2.95	27
奈良	2.85	28
北海道	2.78	29
広島	2.75	30
石川	2.65	31
兵庫	2.63	32
大分	2.58	33
埼玉	2.56	34
岐阜	2.38	35
鳥取	2.35	36
長野	2.35	37
三重	2.29	38
富山	2.27	39
大阪	2.26	40
福岡	1.97	41
岩手	1.92	42
東京都	1.85	43
神奈川県	1.84	44
愛知県	1.84	45
京都	1.41	46
島根	1.24	47

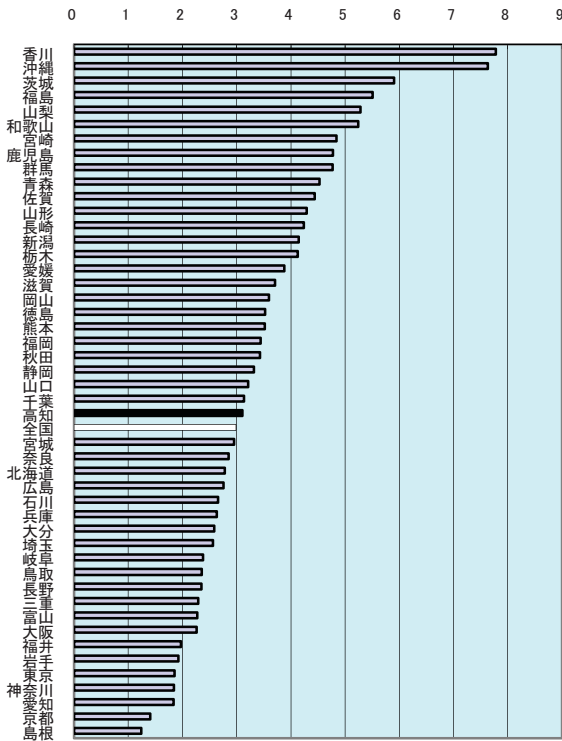

飲酒運転を伴う交通事故年次別推移(高知県)

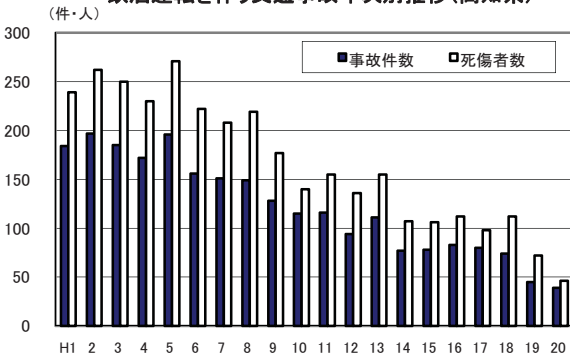

年次: 平成20年
 出所: 高知県警察本部交通企画課資料
 備考: 本県=全国平均の104.00%
 第一当事者のみ

上表 年次: 平成20年
 資料: 交通白書
 出所: 県警察本部

109 刑法犯認知件数(人口千人当たり)

都道府県名	件	順位
大阪	22.92	1
愛知	19.54	2
京都	19.12	3
福岡	17.88	4
兵庫	17.46	5
埼玉	17.17	6
東京	16.52	7
千葉	16.47	8
茨城	14.81	9
全国	14.24	-
栃木	14.19	10
岐阜	14.19	10
和歌山	14.14	12
岡山	14.04	13
三重	13.52	14
高知	13.50	15
奈良	13.42	16
群馬	13.28	17
神奈川	12.73	18
愛媛	12.35	19
宮城	12.21	20
香川	11.40	21
静岡	11.30	22
沖縄	11.16	23
滋賀	11.02	24
北海道	10.79	25
徳島	10.64	26
広島	10.50	27
佐賀	10.15	28
鳥取	10.09	29
新潟	9.80	30
宮崎	9.77	31
長野	9.72	32
山口	9.57	33
熊本	9.57	33
福島	9.54	35
富山	9.18	36
山梨	9.06	37
石川	8.30	38
福井	8.30	38
大分	8.20	40
島根	8.00	41
鹿児島	7.95	42
青森	7.91	43
長崎	7.17	44
岩手	6.74	45
山形	6.67	46
秋田	5.54	47

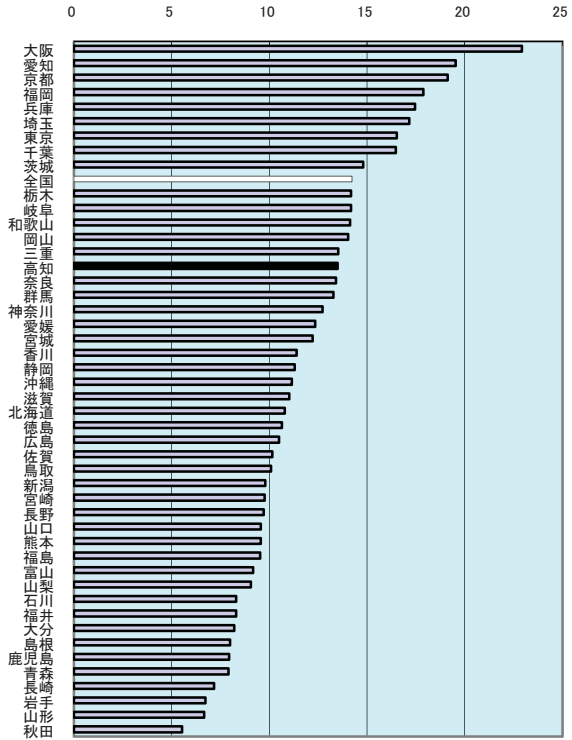

刑法犯認知・検挙状況の推移

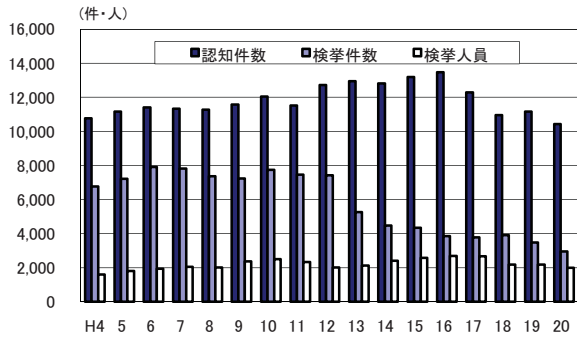

年次: 平成20年

資料: 犯罪統計書

出所: 警察庁

備考: 本県=全国平均の94.80%

上表 年次: 平成20年

資料: 犯罪統計書

出所: 県警察本部捜査第一課

110 少年刑法犯検挙人員(14～19歳人口千人当たり)

都道府県名	人	順位
高知	20.22	1
福岡	19.13	2
京都	16.13	3
兵庫	16.10	4
山口	15.72	5
岡山	15.00	6
神奈川	14.81	7
大阪	14.68	8
熊本	14.62	9
広島	14.27	10
和歌山	13.81	11
千葉	13.01	12
鳥取	12.90	13
埼玉	12.84	14
愛媛	12.56	15
香川	12.44	16
全国	12.36	-
東京	12.00	17
沖縄	11.95	18
栃木	11.60	19
奈良	11.57	20
宮崎	11.47	21
長野	11.31	22
徳島	11.17	23
富山	11.13	24
新潟	11.07	25
青森	11.03	26
岐阜	10.74	27
山梨	10.66	28
愛知	10.51	29
群馬	10.36	30
滋賀	10.23	31
福井	10.19	32
北海道	10.15	33
北宮	9.92	34
静岡	9.91	35
佐賀	9.90	36
三重	9.57	37
福島	9.42	38
茨城	9.28	39
島根	9.11	40
石川	9.08	41
長崎	9.01	42
大分	8.88	43
鹿児島	7.74	44
岩手	6.93	45
秋田	6.79	46
山形	5.44	47

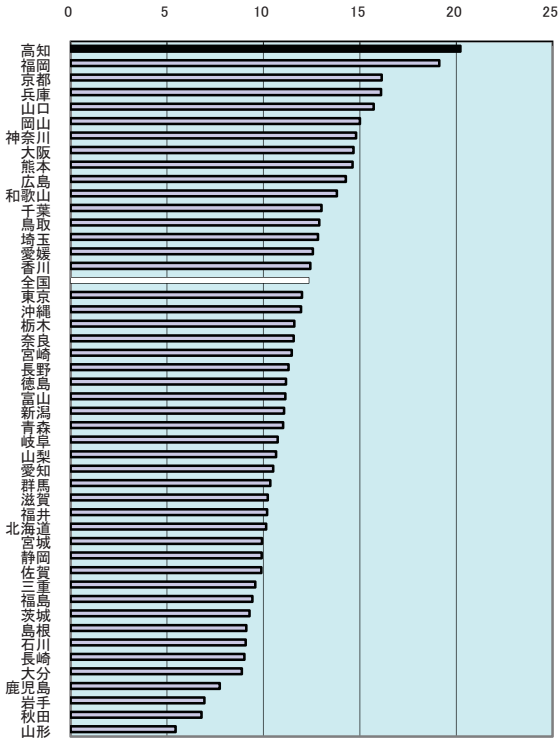

検挙人員に占める少年の割合(高知県)

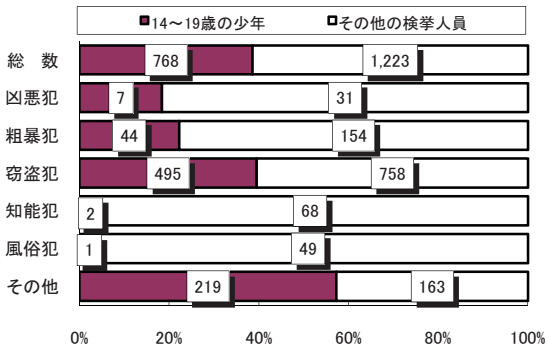

年次: 平成20年

資料: 犯罪統計書

出所: 警察庁

備考: 本県=全国平均の163.59%

ここでの少年とは、14～19歳の者

上表 年次: 平成20年

資料: 犯罪統計書

出所: 県警察本部捜査第一課

市 町 村 編

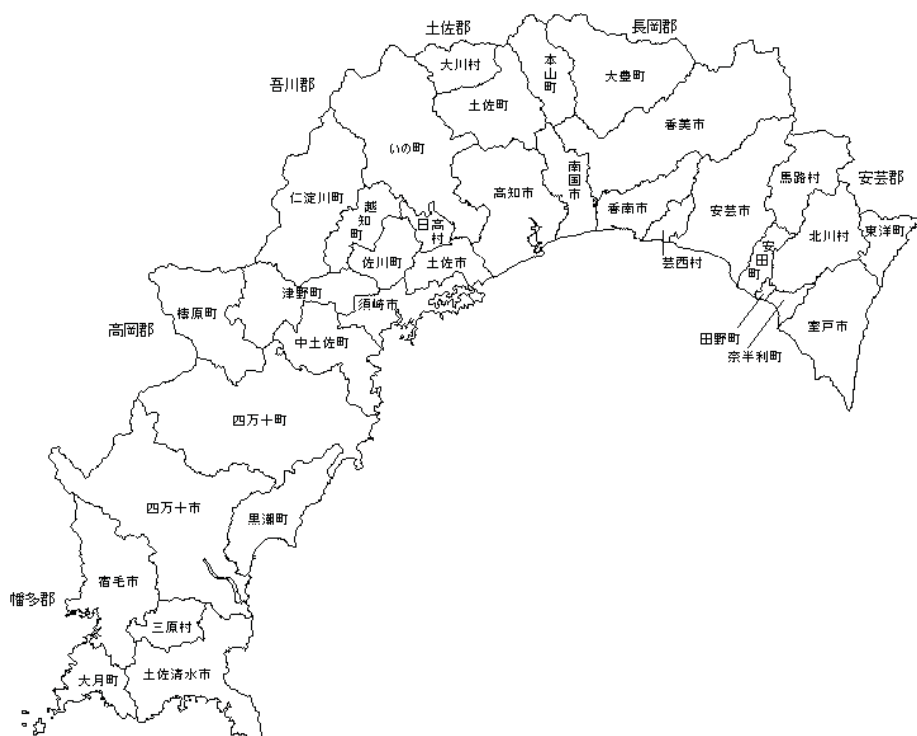

市町村名	指標名	1. 総面積		2. 林野面積		3. 経営新地面積		
		順位	km ²	順位	ha	順位	a	
高知市	知市	8	309.22	-	-	3	157,181	
		旧高知市	-	40	5,396	-	-	
		旧鏡山	-	41	5,223	-	-	
		旧土佐	-	39	5,402	-	-	
		旧春野	-	49	1,639	11	59,600	
室安南土須宿土四	戸芸国佐崎毛清十村	11	248.30	9	21,612	15	44,624	
		6	317.34	2	27,782	7	76,937	
		22	125.35	37	6,068	1	186,905	
		27	91.59	42	5,113	5	99,402	
		19	135.46	22	9,980	10	60,114	
		9	286.15	5	23,928	6	82,831	
		10	266.56	7	22,742	18	37,483	
		2	632.42	-	-	-	-	
		1	-	1	31,050	4	112,130	
		2	-	8	22,378	20	35,494	
		香	旧西南赤野夜吉美	21	126.51	-	-	-
旧岡	-			53	1	46	5,330	
旧我美	-			44	3,938	13	56,253	
旧須川	-			50	434	12	57,656	
旧須川	-			46	2,838	32	20,857	
旧吉美	-			52	6	45	8,530	
旧佐山	3			538.22	-	-	-	
旧北	-			28	8,279	8	74,683	
旧物部	-			21	11,251	23	31,153	
旧	-			4	27,654	36	16,425	
東奈田安北馬芸	洋利野田川路西	29	74.10	35	6,328	39	13,135	
		33	28.32	48	2,191	41	10,593	
		34	6.56	51	310	43	10,459	
		30	52.30	43	4,206	33	20,132	
		15	196.91	12	18,496	37	16,023	
		18	165.52	15	15,614	47	5,172	
		32	39.63	47	2,813	30	21,811	
		20	134.21	20	11,891	28	22,817	
本大土大い	山豊川	7	314.94	3	27,740	22	32,287	
		13	212.11	14	18,173	17	39,087	
		26	95.28	26	8,840	48	3,270	
仁	の川野北川川淀	4	470.71	-	-	14	48,831	
		旧本川	-	11	19,953	-	-	
		旧伊野	-	31	7,630	-	-	
		旧吾北	-	17	14,580	-	-	
		旧淀川	5	332.96	-	-	-	
		旧池川	-	18	13,416	44	8,897	
		旧吾仁	-	34	6,936	40	12,109	
旧仁淀	-	23	9,419	42	10,534			
中佐越橋日津四	佐土中旧大知原高野津東葉万窪大十	16	193.43	-	-	-	-	
		旧佐	-	29	8,208	35	19,877	
		旧中	-	25	9,140	31	21,498	
		旧大	25	100.84	33	7,195	9	69,525
		旧知	23	111.95	24	9,395	25	27,322
		旧原	12	236.51	10	21,511	26	25,484
		旧高	31	44.88	45	2,926	34	19,919
		旧野	14	197.98	-	-	19	37,451
		旧津野	-	19	12,033	-	-	
		旧東	-	38	5,715	-	-	
大三黒	月原潮佐大	1	642.06	-	-	-	-	
		旧万	-	6	22,876	2	158,482	
		旧窪	-	13	18,211	29	21,935	
		旧大	-	16	14,819	24	30,523	
		旧十	24	103.02	30	8,178	21	34,288
高年資出備	知	28	85.35	32	7,482	27	25,312	
		17	188.47	-	-	-	-	
		旧佐	-	36	6,250	38	14,983	
旧大	-	27	8,461	16	42,783			
			7,105.16		593,650		2,048,127	
平成21年10月1日 全国都道府県市区町村別面積調 国土交通省国土地理院		平成12年8月1日 世界農林業センサス 農林水産省		平成17年2月1日 農林業センサス 農林水産省				

市町村名	指標名	4 総人口 (国勢調査)		5 人口 (国勢調査・男)		6 人口 (国勢調査・女)	
		順位	人	順位	人	順位	人
高知市	高知市	1	333,484	1	155,025	1	178,459
旧高知市	旧高知市	-	-	-	-	-	-
旧鏡山	旧鏡山	-	-	-	-	-	-
旧土佐	旧土佐	-	-	-	-	-	-
旧春野	旧春野	13	15,506	13	7,254	13	8,252
室戸市	室戸市	11	17,490	11	8,241	12	9,249
安芸市	安芸市	9	20,348	9	9,607	9	10,741
南国市	南国市	2	50,758	2	24,179	2	26,579
土佐市	土佐市	4	30,011	4	14,346	4	15,665
須崎市	須崎市	6	26,039	6	12,687	6	13,352
宿毛市	宿毛市	7	24,397	7	11,466	7	12,931
佐田市	佐田市	12	17,281	12	8,002	11	9,279
四万十市	四万十市	3	37,917	3	17,857	3	20,060
旧中土佐	旧中土佐	-	-	-	-	-	-
旧西土佐	旧西土佐	-	-	-	-	-	-
旧南土佐	旧南土佐	-	-	-	-	-	-
旧赤岡	旧赤岡	35	3,324	36	1,547	33	1,777
旧香我美	旧香我美	22	6,288	21	3,058	22	3,230
旧野市	旧野市	10	17,759	10	8,470	10	9,289
旧夜須	旧夜須	30	4,132	29	1,941	30	2,191
旧吉川	旧吉川	40	2,038	40	991	40	1,047
旧美佐	旧美佐	-	-	-	-	-	-
旧山田	旧山田	8	22,182	8	10,923	8	11,259
旧香北	旧香北	25	5,341	25	2,471	25	2,870
旧北部	旧北部	39	2,734	39	1,267	39	1,467
東洋町	東洋町	33	3,386	33	1,654	34	1,732
奈半利町	奈半利町	32	3,727	32	1,679	32	2,048
田野町	田野町	37	3,236	37	1,512	35	1,724
安田町	安田町	36	3,297	35	1,588	36	1,709
北川村	北川村	43	1,478	43	703	43	775
馬路村	馬路村	44	1,170	44	570	44	600
芸西村	芸西村	29	4,208	30	1,910	29	2,298
本山町	本山町	28	4,374	28	2,073	28	2,301
大土佐	大土佐	24	5,492	24	2,511	24	2,981
大い	大い	26	4,632	27	2,154	26	2,478
川野	川野	45	538	45	284	45	254
旧本川	旧本川	5	27,068	5	12,879	5	14,189
旧伊野	旧伊野	-	-	-	-	-	-
旧北野	旧北野	-	-	-	-	-	-
旧淀川	旧淀川	17	7,347	17	3,486	17	3,861
旧池川	旧池川	-	-	-	-	-	-
旧香川	旧香川	-	-	-	-	-	-
旧仁淀	旧仁淀	-	-	-	-	-	-
中土佐	中土佐	-	-	-	-	-	-
旧中土佐	旧中土佐	20	6,784	20	3,171	19	3,613
旧大野	旧大野	42	1,536	42	712	42	824
佐越	佐越	14	14,447	14	6,797	14	7,650
橋日	橋日	18	6,952	19	3,206	18	3,746
津野	津野	27	4,625	26	2,280	27	2,345
旧高野	旧高野	23	5,895	23	2,785	23	3,110
旧東津野	旧東津野	19	6,862	18	3,286	20	3,576
旧東山	旧東山	-	-	-	-	-	-
旧万葉	旧万葉	-	-	-	-	-	-
旧窪十	旧窪十	-	-	-	-	-	-
旧大正	旧大正	15	14,057	15	6,518	15	7,539
旧十和	旧十和	38	3,138	38	1,497	38	1,641
大三	大三	34	3,332	34	1,639	37	1,693
黒原	黒原	21	6,437	22	3,030	21	3,407
旧潮	旧潮	41	1,808	41	855	41	953
旧佐賀	旧佐賀	31	3,947	31	1,878	31	2,069
旧大賀	旧大賀	16	9,490	16	4,446	16	5,044
高知	高知		796,292		374,435		421,857
年資出備	次料所考	平成17年10月1日 国勢調査 総務省統計局		平成17年10月1日 国勢調査 総務省統計局		平成17年10月1日 国勢調査 総務省統計局	

市 町 村 名	指 標 名	7 総人口(住民基本台帳)		8 人口(住民基本台帳・男)		9 人口(住民基本台帳・女)	
		順位	人	順位	人	順位	人
高 知 市	市	1	339,963	1	158,197	1	181,766
旧高知市	市	-	-	-	-	-	-
旧鏡山	村	-	-	-	-	-	-
旧土佐	村	-	-	-	-	-	-
旧春野	町	-	-	-	-	-	-
室安南土須宿土四	市	12	17,007	12	8,031	13	8,976
戸芸国佐崎毛清	市	10	20,135	10	9,504	10	10,631
市	市	2	49,853	2	23,701	2	26,152
市	市	5	29,426	5	14,112	5	15,314
市	市	8	25,150	8	12,199	8	12,951
市	市	9	23,339	9	10,980	9	12,359
佐万旧中	市	13	16,940	13	7,916	12	9,024
旧西土佐	市	3	36,593	3	17,324	3	19,269
香 南	市	-	-	-	-	-	-
旧西南	市	4	33,930	4	16,182	4	17,748
旧赤岡	町	-	-	-	-	-	-
旧香我	美	-	-	-	-	-	-
旧野我	市	-	-	-	-	-	-
旧夜須	川	-	-	-	-	-	-
旧吉美	市	-	-	-	-	-	-
香 美	市	6	28,574	6	13,340	6	15,234
旧土佐	山	-	-	-	-	-	-
旧香物	北	-	-	-	-	-	-
旧物部	村	-	-	-	-	-	-
東 洋 利	町	28	3,223	29	1,516	28	1,707
奈 半	町	27	3,750	27	1,704	27	2,046
田 野	町	30	3,111	30	1,470	30	1,641
安 田	町	29	3,195	28	1,536	29	1,659
北 川	村	32	1,490	32	699	32	791
馬 路	村	33	1,062	33	506	33	556
芸 西	村	24	4,084	26	1,879	24	2,205
本 山	町	25	4,021	24	1,920	26	2,101
土 豊	町	22	5,161	22	2,330	22	2,831
大 佐	町	23	4,520	23	2,143	23	2,377
大 川	村	34	473	34	234	34	239
い の	町	7	27,038	7	12,940	7	14,098
旧本川	村	-	-	-	-	-	-
旧伊野	村	-	-	-	-	-	-
旧吾北	村	-	-	-	-	-	-
仁 淀	川	17	7,106	17	3,346	17	3,760
旧池川	村	-	-	-	-	-	-
旧吾仁	村	-	-	-	-	-	-
中 土 佐	町	16	8,249	16	3,877	16	4,372
旧中土	佐	-	-	-	-	-	-
旧大野	見	-	-	-	-	-	-
佐 川	町	14	14,375	14	6,771	14	7,604
越 知	町	19	6,801	19	3,168	18	3,633
橋 原	町	26	4,010	25	1,891	25	2,119
日 高	村	21	5,870	21	2,777	21	3,093
津 野	町	18	6,851	18	3,250	19	3,601
旧東津	野	-	-	-	-	-	-
旧業山	村	-	-	-	-	-	-
四 万	十	11	20,117	11	9,493	11	10,624
旧窪川	町	-	-	-	-	-	-
旧大正	町	-	-	-	-	-	-
旧和	村	-	-	-	-	-	-
大 月	町	20	6,389	20	3,015	20	3,374
三 原	村	31	1,815	31	863	31	952
黒 潮	町	15	13,459	15	6,327	15	7,132
旧佐賀	方	-	-	-	-	-	-
旧大知	町	-	-	-	-	-	-
高 知 県			777,080		365,141		411,939
高 年 資 出 備	次 料 所 考	平成21年3月31日 住民基本台帳人口要覧 総務省自治行政局		平成21年3月31日 住民基本台帳人口要覧 総務省自治行政局		平成21年3月31日 住民基本台帳人口要覧 総務省自治行政局	

市 町 村 名	指 標 名	10. 世帯数		11. 世帯人員		12. 人口増減率 (平成20年～21年)	
		順位	世帯	順位	1世帯当たり 人	順位	人
高 知 市	旧高知市	1	157,216	26	2.16	34	△876
	旧鏡野村		-		-		-
	旧土佐山村		-		-		-
	旧春野村		-		-		-
	旧山田町		-		-		-
室 戸 市	安芸市	12	8,331	31	2.04	33	△543
	南土佐市	10	8,879	19	2.27	24	△257
	須崎市	2	21,145	7	2.36	25	△284
	宿毛市	6	11,976	3	2.46	23	△243
	佐田市	8	10,841	11	2.32	27	△310
	四万市	9	10,107	13	2.31	28	△340
	旧清十村	13	8,116	27	2.09	29	△389
	旧中土佐村	3	16,050	18	2.28	26	△294
	旧西南土佐村		-		-		-
	旧赤岡町	4	13,802	2	2.46	14	△101
	旧野我美町		-		-		-
	旧夜須川町		-		-		-
	香 美 市	旧吉美市	5	12,700	20	2.25	31
旧土佐山田町			-		-		-
旧香北町			-		-		-
旧物部村			-		-		-
旧北村			-		-		-
東 洋 町	奈半利町	28	1,645	33	1.96	10	△86
	田安野田町	25	1,801	29	2.08	6	△54
	北馬路村	30	1,345	12	2.31	13	△100
	芸馬路村	29	1,356	8	2.36	12	△93
	芸馬路村	32	652	16	2.29	3	△19
	芸馬路村	33	474	21	2.24	4	△24
	芸馬路村	27	1,702	5	2.40	1	△14
本 山 町	大豊町	24	1,928	28	2.09	7	△64
	土佐川村	21	2,668	34	1.93	19	△154
大 川 村	大川村	23	2,038	25	2.22	11	△90
	大川村	34	233	32	2.03	2	△17
	大川村		-		-		-
仁 川 村	旧本川村	7	11,116	4	2.43	32	△512
	旧伊野北村		-		-		-
	旧吾川村		-		-		-
	旧淀川村	17	3,436	30	2.07	22	△190
	旧仁川村		-		-		-
中 土 佐 町	土佐町	16	3,617	17	2.28	18	△134
	旧中大野村		-		-		-
	旧大野村	14	6,194	10	2.32	20	△172
	旧川原町	18	3,063	24	2.22	15	△108
	旧高野村	26	1,796	22	2.23	8	△75
	旧野津野村	22	2,466	6	2.38	16	△109
	旧東葉山	20	2,756	1	2.49	9	△84
	旧万十村		-		-		-
	旧窪川村	11	8,792	15	2.29	30	△415
	旧大正和村		-		-		-
大 月 町	三原村	19	2,863	23	2.23	17	△127
	旧潮佐賀方	31	793	14	2.29	5	△39
	旧大賀方	15	5,772	9	2.33	21	△177
高 知 県	高知県		347,669		2.24		△6,958
	高知県		-		-		-
年 資 出 備	資料	平成21年3月31日		平成21年3月31日		平成21年3月31日	
	出備	住民基本台帳人口要覧 総務省自治行政局		住民基本台帳人口要覧 総務省自治行政局		住民基本台帳人口要覧 総務省自治行政局	
	備考	一般世帯数		一般世帯数		平成20年4月1日～平成21年3月31日	

市 町 村 名	指 標 名	13. 人口密度		14. 出生率			15. 死亡率		
		順位	1km ² 当たり 人	順位	人口千人当たり	%	順位	人口千人当たり	%
高	知	1	1,099.4	2	8.6	34	9.6		
	旧高知市		-		-		-		
	旧鏡山		-		-		-		
	旧土佐山村		-		-		-		
	旧春野町		-		-		-		
室	戸	13	68.5	25	4.8	11	16.9		
安	芸	15	63.4	17	5.5	24	13.1		
南	国	3	397.7	1	9.5	30	12.0		
土	佐	4	321.3	6	7.0	22	13.4		
須	崎	6	185.7	9	6.5	31	11.7		
宿	毛	11	81.6	7	6.8	28	12.5		
土	清	14	63.6	30	4.0	17	15.9		
四	万	19	57.9	4	7.9	27	12.5		
	旧中土佐村		-		-		-		
	旧西南土佐村		-		-		-		
香	南	5	268.2	3	8.1	29	12.4		
	旧赤岡町		-		-		-		
	旧香我美町		-		-		-		
	旧野須川町		-		-		-		
	旧夜吉村		-		-		-		
香	美	21	53.1	10	6.2	20	14.2		
	旧土佐山田町		-		-		-		
	旧香北町		-		-		-		
	旧物部村		-		-		-		
東	洋	22	43.5	23	5.1	5	19.0		
奈	半	8	132.4	20	5.3	4	19.7		
田	野	2	474.2	8	6.5	10	17.1		
安	田	17	61.1	32	3.3	9	17.3		
北	川	32	7.6	19	5.3	26	12.6		
馬	路	33	6.4	27	4.6	16	16.6		
芸	西	10	103.1	5	7.6	32	11.7		
本	山	26	30.0	22	5.1	7	18.6		
大	豊	31	16.4	34	2.6	2	25.8		
土	佐	28	21.3	15	5.6	14	16.7		
大	川	34	5.0	12	6.1	1	26.5		
い	の	20	57.4	11	6.1	33	11.5		
	旧本川村		-		-		-		
	旧伊野村		-		-		-		
	旧伊北村		-		-		-		
仁	淀	27	21.3	24	5.1	3	21.2		
	旧池川村		-		-		-		
	旧吾仁川村		-		-		-		
	旧仁淀村		-		-		-		
中	土	23	42.6	31	3.5	19	14.3		
	旧中土佐町		-		-		-		
	旧大野見村		-		-		-		
佐	川	7	142.6	13	5.8	23	13.1		
越	知	18	60.8	26	4.6	12	16.8		
橋	原	30	17.0	28	4.4	8	17.6		
日	高	9	130.8	18	5.4	25	12.7		
津	野	24	34.6	14	5.8	15	16.6		
	旧東津野村		-		-		-		
	旧東葉山村		-		-		-		
四	万	25	31.3	16	5.6	18	15.3		
	旧万窪川町		-		-		-		
	旧大正町		-		-		-		
	旧和村		-		-		-		
大	月	16	62.0	21	5.2	13	16.7		
三	原	29	21.3	33	3.2	6	18.9		
黒	潮	12	71.4	29	4.3	21	13.4		
	旧佐賀方町		-		-		-		
	旧大町		-		-		-		
高	知		109.4		7.4		12.1		
年	次	平成21年3月31日		平成20年			平成20年		
資	料	住民基本台帳人口要覧 市町村別面積調		人口動態調査 住民基本台帳人口要覧			人口動態調査 住民基本台帳人口要覧		
出	所	総務省自治行政局・国土交通省国土地理院		厚生労働省 総務省自治行政局			厚生労働省 総務省自治行政局		
備	考			H20年間の出生数/H20.3.31現在 人口×1000			H20年間の死亡数/H20.3.31現在 人口×1000		

市町村名	指標名	16. 年少人口比率		17. 生産年齢人口比率		18. 老年人口比率	
		順位	%	順位	%	順位	%
高知市	知市	2	13.7	1	63.8	34	22.5
旧高知市	旧高知市	-	-	-	-	-	-
旧鏡土佐市	旧鏡土佐市	-	-	-	-	-	-
旧土佐市	旧土佐市	-	-	-	-	-	-
旧春野町	旧春野町	-	-	-	-	-	-
室戸市	室戸市	29	8.5	14	55.7	19	35.7
安芸市	安芸市	13	11.1	9	57.8	26	31.1
南国市	南国市	1	13.9	2	62.0	33	24.1
土佐市	土佐市	8	11.8	5	59.5	29	28.7
須崎市	須崎市	9	11.5	8	58.1	27	30.3
宿毛市	宿毛市	5	12.7	6	59.1	31	28.2
佐清市	佐清市	23	9.8	21	52.8	11	37.4
四万十市	四万十市	4	13.0	7	58.8	30	28.2
旧中土佐市	旧中土佐市	-	-	-	-	-	-
旧西南市	旧西南市	-	-	-	-	-	-
香岡町	香岡町	3	13.6	4	59.7	32	26.6
旧赤我町	旧赤我町	-	-	-	-	-	-
旧野美町	旧野美町	-	-	-	-	-	-
旧夜須市	旧夜須市	-	-	-	-	-	-
旧吉川町	旧吉川町	-	-	-	-	-	-
香美市	香美市	18	10.4	15	55.4	21	34.2
旧土佐市	旧土佐市	-	-	-	-	-	-
旧香佐市	旧香佐市	-	-	-	-	-	-
旧物部町	旧物部町	-	-	-	-	-	-
東洋町	東洋町	28	8.7	29	50.9	6	40.4
奈半利町	奈半利町	24	9.7	18	53.9	17	36.4
田野町	田野町	17	10.5	16	54.7	20	34.8
安田町	安田町	30	8.5	17	54.5	13	37.1
北川村	北川村	11	11.2	30	49.3	8	39.5
馬路村	馬路村	7	12.0	24	51.7	18	36.3
芸西村	芸西村	6	12.1	13	56.1	24	31.8
本山町	本山町	32	8.2	27	50.9	5	40.8
大佐町	大佐町	34	5.6	34	42.0	1	52.4
土佐川村	土佐川村	27	9.0	28	50.9	7	40.1
大川村	大川村	33	7.4	32	45.9	3	46.7
いの川村	いの川村	12	11.2	3	59.9	28	28.9
旧本野村	旧本野村	-	-	-	-	-	-
旧伊野村	旧伊野村	-	-	-	-	-	-
旧吾北村	旧吾北村	-	-	-	-	-	-
仁淀川町	仁淀川町	31	8.3	33	43.8	2	47.9
旧池川村	旧池川村	-	-	-	-	-	-
旧吾川村	旧吾川村	-	-	-	-	-	-
旧仁淀村	旧仁淀村	-	-	-	-	-	-
中土佐町	中土佐町	22	9.8	19	53.4	15	36.8
旧中土佐町	旧中土佐町	-	-	-	-	-	-
旧大野見町	旧大野見町	-	-	-	-	-	-
佐川町	佐川町	10	11.4	11	57.1	25	31.5
越知町	越知町	25	9.5	25	51.3	10	39.2
橋原町	橋原町	19	10.3	31	48.6	4	41.1
日高村	日高村	16	10.5	10	57.6	23	31.9
津野町	津野町	15	10.9	23	52.3	14	36.8
旧東津野村	旧東津野村	-	-	-	-	-	-
旧東葉山村	旧東葉山村	-	-	-	-	-	-
四万十町	四万十町	14	11.0	22	52.6	16	36.4
旧窪正町	旧窪正町	-	-	-	-	-	-
旧大和町	旧大和町	-	-	-	-	-	-
大三原村	大三原村	21	9.9	20	52.8	12	37.3
黒潮町	黒潮町	26	9.4	26	51.1	9	39.4
旧佐賀町	旧佐賀町	20	10.1	12	56.2	22	33.7
旧大賀町	旧大賀町	-	-	-	-	-	-
高知県	高知県	-	12.4	-	59.9	-	27.7
高年資出備	次料所考	平成21年3月31日 住民基本台帳人口要覧より作成 総務省自治行政局 15歳未満人口の占める割合		平成21年3月31日 住民基本台帳人口要覧より作成 総務省自治行政局 15～64歳人口の占める割合		平成21年3月31日 住民基本台帳人口要覧より作成 総務省自治行政局 65歳以上人口の占める割合	

市 町 村 名	指 標 名	19. 老年化指数		20. 有権者数		21. 外国人数	
		順位		順位	人	順位	人
高 知 市	知 市	34	163.49	1	278,544	1	1,135
旧 高 鏡 山 村	旧 高 鏡 山 村	-	-	-	-	-	-
旧 土 佐 野 町	旧 土 佐 野 町	-	-	-	-	25	18
室 戸 市	戸 市	9	418.44	12	14,790	11	66
安 芸 市	芸 市	24	281.07	11	16,994	14	40
南 国 市	国 市	33	173.77	2	40,294	3	217
土 須 市	須 市	29	243.12	5	24,678	7	87
須 崎 市	崎 市	26	263.29	8	20,917	2	233
宿 毛 市	毛 市	30	221.09	9	18,965	7	87
四 佐 水 市	佐 水 市	12	381.30	13	14,339	9	82
旧 万 十 村	旧 万 十 村	31	217.38	3	29,764	4	158
旧 西 土 佐 市	旧 西 土 佐 市	-	-	-	-	-	-
香 南 岡 町	南 岡 町	32	195.18	4	27,447	-	-
旧 赤 我 美 町	旧 赤 我 美 町	-	-	-	-	29	10
旧 野 須 川 町	旧 野 須 川 町	-	-	-	-	24	19
旧 夜 須 川 町	旧 夜 須 川 町	-	-	-	-	10	69
旧 吉 美 市	旧 吉 美 市	-	-	-	-	38	4
香 美 佐 田 市	美 佐 田 市	21	327.52	6	24,383	40	3
旧 土 山 北 部 町	旧 土 山 北 部 町	-	-	-	-	5	125
旧 物 部 町	旧 物 部 町	-	-	-	-	22	20
旧 物 部 町	旧 物 部 町	-	-	-	-	30	9
東 洋 利 町	洋 利 町	5	463.70	28	2,819	17	33
奈 半 利 町	半 利 町	14	375.76	27	3,222	26	15
田 野 町	野 町	19	332.21	30	2,634	31	8
安 田 町	田 町	7	438.52	29	2,758	40	3
北 川 村	川 村	16	352.10	32	1,265	44	2
馬 路 村	路 村	22	303.94	33	886	44	2
芸 西 村	西 村	27	262.22	26	3,415	36	5
本 山 町	山 町	4	496.07	24	3,536	19	30
土 佐 町	佐 町	1	942.51	22	4,672	18	32
大 川 村	川 村	6	446.55	23	3,930	19	30
大 川 村	大 川 村	2	631.43	34	419	45	1
い の 川 村	の 川 村	28	258.24	7	22,541	21	28
旧 本 野 北 川 町	旧 本 野 北 川 町	-	-	-	-	-	-
旧 伊 野 北 川 町	旧 伊 野 北 川 町	-	-	-	-	-	-
旧 淀 池 川 村	旧 淀 池 川 村	3	575.63	17	6,243	22	20
旧 仁 淀 池 川 村	旧 仁 淀 池 川 村	-	-	-	-	-	-
旧 仁 淀 池 川 村	旧 仁 淀 池 川 村	-	-	-	-	-	-
中 土 佐 町	土 佐 町	15	374.32	16	7,055	-	-
旧 中 土 佐 町	旧 中 土 佐 町	-	-	-	-	13	44
旧 大 野 見 村	旧 大 野 見 村	-	-	-	-	40	3
佐 越 橋 日 津 町	越 橋 日 津 町	25	275.64	14	12,022	12	49
旧 知 原 高 野 町	旧 知 原 高 野 町	10	410.96	18	5,829	28	11
旧 原 高 野 町	旧 原 高 野 町	11	398.31	25	3,423	36	5
旧 津 野 村	旧 津 野 村	23	302.10	21	4,999	33	6
旧 東 野 村	旧 東 野 村	17	336.90	19	5,787	33	6
旧 万 窪 大 十 和 町	旧 万 窪 大 十 和 町	-	-	-	-	-	-
旧 万 窪 大 十 和 町	旧 万 窪 大 十 和 町	20	331.48	10	17,010	-	-
旧 大 十 和 町	旧 大 十 和 町	-	-	-	-	6	112
旧 大 十 和 町	旧 大 十 和 町	-	-	-	-	33	6
旧 大 十 和 町	旧 大 十 和 町	-	-	-	-	32	7
大 三 黒 月 原 潮 佐 賀 方 町	三 黒 月 原 潮 佐 賀 方 町	13	377.06	20	5,471	38	4
旧 月 原 潮 佐 賀 方 町	旧 月 原 潮 佐 賀 方 町	8	418.71	31	1,544	27	12
旧 大 知 町	旧 大 知 町	18	335.16	15	11,296	-	-
旧 大 知 町	旧 大 知 町	-	-	-	-	15	35
旧 大 知 町	旧 大 知 町	-	-	-	-	15	35
高 年 資 出 備	知 県 次 料 所 考		222.34		643,891		2,927

平成21年3月31日
住民基本台帳人口要覧より作成
総務省自治行政局
65歳以上人口/0~15歳未満人口
×100

平成21年12月2日
選挙人名簿
県選挙管理委員会

平成17年10月1日
国勢調査
総務省統計局

市町村名	指標名	22. 市町村内総生産額		23. 名目経済成長率		24. 卸小売事業所数	
		順位	百万円	順位	%	順位	人口千人当たり 事業所
高知市	知市	1	1,022,790	21	-0.7	20	14.29
旧高知市	旧高知市	-	-	-	-	-	-
旧鏡野市	旧鏡野市	-	-	-	-	-	-
旧土佐山村	旧土佐山村	-	-	-	-	-	-
旧春野町	旧春野町	14	35,137	19	-0.5	35	6.44
室戸市	室戸市	12	45,221	34	-7.3	5	19.19
安芸市	安芸市	10	54,459	18	-0.4	16	15.65
南国市	南国市	2	191,789	23	-1.0	28	12.02
土佐市	土佐市	9	67,337	22	-0.9	23	14.00
須崎市	須崎市	5	98,191	2	9.3	11	17.92
宿毛市	宿毛市	6	70,811	17	-0.3	6	18.89
佐田市	佐田市	13	40,956	29	-2.6	8	18.37
四万市	四万市	3	115,606	14	1.7	3	20.67
旧中土佐村	旧中土佐村	-	-	-	-	-	-
旧西南岡町	旧西南岡町	-	-	-	-	-	-
旧赤岡町	旧赤岡町	4	102,182	10	2.8	29	11.86
旧香我美町	旧香我美町	-	-	-	-	-	-
旧野市	旧野市	-	-	-	-	-	-
旧夜須川町	旧夜須川町	-	-	-	-	-	-
旧吉川町	旧吉川町	-	-	-	-	-	-
香美市	香美市	7	70,755	6	5.1	22	14.13
旧土佐山田町	旧土佐山田町	-	-	-	-	-	-
旧香物北町	旧香物北町	-	-	-	-	-	-
旧物部村	旧物部村	-	-	-	-	-	-
東洋町	東洋町	31	6,978	33	-6.4	1	21.42
奈半利町	奈半利町	28	9,560	35	-9.6	10	18.06
田野町	田野町	30	8,116	31	-3.2	21	14.17
安田町	安田町	29	8,497	30	-2.8	12	16.85
北川村	北川村	32	6,605	1	16.2	34	6.57
馬路村	馬路村	33	5,609	11	2.4	18	15.26
芸西村	芸西村	25	12,815	9	3.6	19	15.20
本山町	本山町	26	11,683	24	-1.1	9	18.10
大土佐町	大土佐町	19	16,851	5	8.1	17	15.49
大川村	大川村	24	13,045	16	-	15	15.66
大いの川町	大いの川町	35	3,037	3	9.2	32	9.96
仁川村	仁川村	8	68,777	27	-2.2	30	11.64
旧本野北川町	旧本野北川町	-	-	-	-	-	-
旧伊野北川町	旧伊野北川町	-	-	-	-	-	-
旧吾川町	旧吾川町	-	-	-	-	-	-
仁淀川村	仁淀川村	17	22,456	4	8.5	14	16.00
旧池川村	旧池川村	-	-	-	-	-	-
旧吾川村	旧吾川村	-	-	-	-	-	-
旧仁淀川村	旧仁淀川村	-	-	-	-	-	-
中土佐町	中土佐町	18	18,295	26	-2.1	4	20.16
旧中土佐町	旧中土佐町	-	-	-	-	-	-
旧大野見村	旧大野見村	-	-	-	-	-	-
佐川町	佐川町	15	29,599	12	2.3	31	11.62
越知町	越知町	20	15,732	32	-6.1	13	16.11
橋原町	橋原町	27	11,634	28	-2.6	2	20.85
日高町	日高町	21	14,774	20	-0.6	33	9.58
津野町	津野町	22	13,472	8	4.6	27	12.60
旧東津野村	旧東津野村	-	-	-	-	-	-
旧東葉山村	旧東葉山村	-	-	-	-	-	-
四万川町	四万川町	11	50,958	25	-1.1	7	18.80
旧窪川町	旧窪川町	-	-	-	-	-	-
旧大正町	旧大正町	-	-	-	-	-	-
旧十和村	旧十和村	-	-	-	-	-	-
大三原村	大三原村	23	13,330	13	2.1	25	13.59
黒潮町	黒潮町	34	4,545	7	5.0	24	13.73
旧佐賀方町	旧佐賀方町	16	28,569	15	0.0	26	12.90
旧大知町	旧大知町	-	-	-	-	-	-
高知県	高知県	-	2,310,171	-	0.1	-	14.77
高年資出備	高年資出備	平成18年度 市町村経済統計書 県統計課		平成18年度 市町村経済統計書 県統計課		平成19年6月1日 商業統計調査 経済産業省 代理商、仲介業を除く	

市 町 村 名	指標名	25. 一般飲食店数		26. 事業所数		27. 事業所従業者数	
		順位	人口千人当たり 店	順位	人口千人当たり 事業所	順位	1事業所当たり 人
高 知 市	市	8	4.20	18	54.02	4	8.86
旧 高 知 市	市	-	-	-	-	-	-
旧 鏡 佐 山 村	村	-	-	-	-	-	-
旧 土 佐 山 村	村	-	-	-	-	-	-
旧 春 野 町	町	33	1.65	35	20.91	2	9.69
室 戸 市	市	4	5.07	11	58.77	30	5.16
安 芸 市	市	9	3.98	20	52.92	19	6.07
南 国 市	市	16	3.30	28	43.22	1	10.69
土 佐 市	市	23	2.71	27	43.66	10	7.13
須 崎 市	市	6	4.56	17	54.70	12	7.01
宿 毛 市	市	5	4.85	2	67.99	22	6.03
土 清 市	市	3	5.17	4	66.09	29	5.20
四 万 十 村	市	1	6.62	1	72.90	16	6.24
旧 中 土 佐 市	市	-	-	-	-	-	-
旧 西 南 土 佐 市	市	19	2.87	33	38.61	5	8.01
旧 赤 岡 市	町	-	-	-	-	-	-
旧 香 我 美 市	町	-	-	-	-	-	-
旧 野 須 川 市	町	-	-	-	-	-	-
旧 夜 吉 川 市	市	-	-	-	-	-	-
香 美 市	市	20	2.86	26	49.70	14	6.62
旧 土 佐 山 北 部 町	町	-	-	-	-	-	-
旧 物 部 町	町	-	-	-	-	-	-
東 洋 利 町	町	28	2.58	3	67.54	35	3.27
奈 半 利 町	町	2	5.35	5	64.73	28	5.28
田 野 町	町	22	2.72	9	62.18	23	6.03
安 田 川 村	村	13	3.48	23	51.33	34	4.42
北 馬 路 村	村	32	1.93	34	31.45	11	7.04
馬 路 村	村	25	2.66	10	61.12	6	7.77
芸 西 村	村	26	2.61	29	43.00	3	8.98
本 山 町	町	15	3.30	14	57.34	21	6.04
土 佐 町	町	12	3.53	22	51.90	20	6.06
大 川 村	村	35	1.47	16	55.60	15	6.35
大 川 村	村	31	1.98	8	63.37	13	6.72
い の 本 川 村	村	14	3.36	30	41.66	9	7.33
旧 本 川 村	村	-	-	-	-	-	-
旧 伊 野 北 村	村	-	-	-	-	-	-
旧 伊 野 北 村	村	-	-	-	-	-	-
仁 淀 川 川 村	町	34	1.56	12	58.23	24	5.95
旧 池 川 村	村	-	-	-	-	-	-
旧 吾 仁 淀 村	村	-	-	-	-	-	-
旧 吾 仁 淀 村	村	-	-	-	-	-	-
中 土 佐 町	町	10	3.80	15	56.28	26	5.41
旧 中 土 佐 町	町	-	-	-	-	-	-
旧 大 野 見 村	村	30	2.37	31	39.98	8	7.55
佐 知 町	町	24	2.67	19	53.62	17	6.11
越 原 町	町	27	2.58	6	64.11	25	5.76
橋 高 村	村	29	2.43	32	39.56	7	7.76
日 野 町	町	18	3.06	24	50.96	27	5.41
津 野 村	村	-	-	-	-	-	-
旧 東 津 野 村	村	-	-	-	-	-	-
旧 東 津 野 村	村	-	-	-	-	-	-
四 万 十 川 町	町	7	4.35	13	57.95	18	6.08
旧 窪 正 町	町	-	-	-	-	-	-
旧 大 十 和 村	村	-	-	-	-	-	-
大 月 村	村	21	2.78	21	52.90	32	4.65
三 原 村	村	17	3.15	7	63.45	33	4.54
黒 潮 佐 賀 方 町	町	11	3.61	25	50.66	31	4.66
旧 佐 賀 方 町	町	-	-	-	-	-	-
旧 大 佐 賀 方 町	町	-	-	-	-	-	-
高 知 県	県		3.90		52.54		7.63
年 資 出 備	次 料 所 考	平成18年10月1日 事業所・企業統計調査 総務省統計局		平成18年10月1日 事業所・企業統計調査 総務省統計局		平成18年10月1日 事業所・企業統計調査 総務省統計局	

市町村名	指標名	28 製造品出荷額等		29 製造業事業所数		30 製造業従業者数	
		順位	従業者1人当たり 万円	順位	人口千人当たり 事業所	順位	人
高知市	知市	13	1,875	30	1.04	1	7,404
旧高知市	知市	-	-	-	-	-	-
旧鏡川村	知市	-	-	-	-	-	-
旧土佐山村	知市	-	-	-	-	-	-
旧春野町	知市	10	2,435	31	0.85	12	591
室戸市	市	4	4,154	25	1.55	16	459
安芸市	市	7	2,665	28	1.25	18	335
南国市	市	5	2,953	9	2.44	2	4,450
土佐市	市	20	1,344	13	2.24	6	1,182
須崎市	市	3	4,176	19	1.89	8	979
宿毛市	市	19	1,494	7	2.47	7	1,121
佐清市	市	28	874	12	2.32	10	623
四万市	市	15	1,562	29	1.09	9	647
旧中土佐村	市	-	-	-	-	-	-
旧西南土佐市	市	2	4,531	27	1.35	3	1,699
旧赤岡町	市	-	-	-	-	-	-
旧香我美町	市	-	-	-	-	-	-
旧野我美町	市	-	-	-	-	-	-
旧夜須川町	市	-	-	-	-	-	-
旧吉美町	市	-	-	-	-	-	-
香山	市	18	1,497	17	1.97	4	1,571
旧土佐山田町	市	-	-	-	-	-	-
旧香北町	市	-	-	-	-	-	-
旧物部町	市	-	-	-	-	-	-
東洋町	市	32	684	16	2.05	29	69
奈半利町	市	1	5,346	26	1.55	30	57
田野町	市	27	944	3	2.77	25	141
安田町	市	6	2,682	11	2.37	24	166
北馬路村	市	-	x	33	0.66	34	4
馬路村	市	11	2,320	1	4.49	26	122
芸西村	市	14	1,805	32	0.72	32	41
本山町	市	16	1,515	23	1.69	28	84
土佐町	市	9	2,474	4	2.73	21	247
大川村	市	21	1,329	22	1.69	27	108
仁の川村	市	12	2,077	18	1.93	5	1,380
旧本野村	市	-	-	-	-	-	-
旧伊野村	市	-	-	-	-	-	-
旧北野村	市	-	-	-	-	-	-
仁淀川町	市	30	861	10	2.40	20	294
旧池川村	市	-	-	-	-	-	-
旧吾仁村	市	-	-	-	-	-	-
中土佐町	市	31	838	8	2.46	15	467
旧中土佐町	市	-	-	-	-	-	-
旧大野見町	市	25	1,108	21	1.77	14	519
佐原町	市	22	1,309	24	1.57	19	310
越橋町	市	24	1,183	6	2.64	23	223
日津町	市	17	1,504	2	3.47	13	528
津野村	市	26	1,012	14	2.12	22	244
旧東津山村	市	-	-	-	-	-	-
旧万葉村	市	-	-	-	-	-	-
旧窪川町	市	23	1,245	15	2.11	11	600
旧大正町	市	-	-	-	-	-	-
旧十和町	市	-	-	-	-	-	-
大三原村	市	8	x	34	0.15	33	6
黒潮町	市	29	2,546	5	2.64	31	48
旧佐賀方町	市	-	864	20	1.87	17	420
旧大知町	市	-	-	-	-	-	-
高知県	県		2,194		1.53		27,139
年次資料所考	備考	平成19年12月31日 工業統計調査 経済産業省		平成19年12月31日 工業統計調査 経済産業省		平成19年12月31日 工業統計調査 経済産業省	
備		工業統計調査の調査内容変更(調査対象事業所の脱漏の捕捉、製造品出荷額等の調査項目変更)により、平成18年調査(平成20年度版使用)までとの間に統計上の断層が生じている。					

市町村名	指標名	31. 農業産出額			32. 農業産出額			33. 農家数	
		順位	耕地面積1アール当たり 千円	順位	1農家当たり 千円	順位	戸		
高知市	知市	10	34	17	2,724	2	2,100		
		旧高鏡山	-	-	-	-	-		
		旧土佐	-	-	-	-	-		
		旧春野	4	63	2	7,259	12	963	
室安南土須宿四香	戸芸国佐崎毛清万中土佐岡我野夜吉美佐山田北	11	32	12	3,258	17	712		
		3	67	4	5,772	7	1,237		
		12	31	10	3,336	1	2,458		
		5	62	3	6,362	3	1,542		
		2	79	5	5,187	6	1,336		
		22	22	16	2,769	11	975		
		30	16	22	1,748	23	595		
		31	14	26	1,560	-	-		
		-	-	-	-	4	1,486		
		-	-	-	-	20	630		
		8	48	6	5,140	-	-		
		-	-	-	-	48	60		
		-	-	-	-	22	622		
-	-	-	-	16	719				
-	-	-	-	36	310				
-	-	-	-	44	151				
13	31	19	2,584	-	-				
-	-	-	-	10	1,075				
-	-	-	-	19	671				
-	-	-	-	33	375				
東奈田安北馬芸	洋利野田川路西	27	18	9	3,362	46	116		
		6	57	7	4,346	43	214		
		9	45	14	2,870	42	216		
		7	54	8	3,824	30	408		
		18	26	21	2,085	38	283		
		17	26	29	1,441	45	118		
		1	97	1	8,870	34	345		
		25	20	27	1,528	32	386		
本大土大い	山豊川	34	12	35	447	14	940		
		29	18	24	1,637	25	568		
		32	14	31	909	47	88		
仁	の川野北川池吾仁	26	19	30	1,275	9	1,137		
		-	-	-	-	-	-		
		-	-	-	-	-	-		
		-	-	-	-	-	-		
		33	12	33	526	-	-		
		-	-	-	-	37	299		
中佐越橋日津四	土佐中大川原高野東津山万窪大和	16	27	20	2,565	-	-		
		-	-	-	-	35	325		
		-	-	-	-	40	256		
		21	22	23	1,725	8	1,165		
		24	21	28	1,472	24	591		
		35	11	34	516	18	697		
		23	21	25	1,607	28	417		
		28	18	32	871	13	953		
		-	-	-	-	-	-		
		15	27	13	2,992	-	-		
大三黒	月原潮佐大	19	23	15	2,841	27	433		
		20	22	11	3,261	41	230		
		14	30	18	2,649	-	-		
		-	-	-	-	39	263		
		-	-	-	-	15	730		
		-	-	-	-	-	-		
高年資出備	知	34	3,037			32,517			
		平成18年 第53次高知農林水産統計年報 中国四国農政局高知農政事務所 平成18年7月15日現在耕地面積	平成18年 第53次高知農林水産統計年報 中国四国農政局高知農政事務所 平成17年2月1日世界農林業センサスの農家数当たり	平成17年2月1日 農林業センサス 農林水産省					

市町村名	指標名	34. 販売農家比率		35. 農家人口増減率		36. 農道延長	
		順位	%	順位	%	順位	1km当たり m
高知市	知市	22	67.71	39	80.88	8	511.9
	旧高鏡山	-	-	-	-	-	-
	旧土佐	-	-	-	-	-	-
	旧春野	-	-	-	-	-	-
	旧山田	15	73.42	32	82.25	-	-
室安南土須宿土四香	戸芸国	24	66.85	47	77.53	13	337.7
	市市市	5	80.03	7	89.56	33	34.8
	須崎	19	70.67	38	81.01	2	1,626.3
	須崎	16	71.60	37	81.06	27	133.9
	須崎	32	58.98	23	58.97	28	128.2
	毛清	27	65.95	28	83.96	4	651.9
	佐万	35	57.48	45	77.83	18	274.2
	旧中村	-	-	-	-	11	431.8
	旧西土佐	30	63.26	24	84.47	-	-
	旧西南	17	71.59	12	87.98	-	-
	旧赤岡	-	-	-	-	5	568.0
	旧香我美	36	55.00	41	80.67	-	-
	旧野須川	8	78.62	5	89.79	-	-
	旧夜須川	12	75.80	11	88.55	-	-
旧吉美	14	73.55	21	86.17	-	-	
香土山	旧土佐	23	66.89	2	98.68	-	-
	旧美山	-	-	-	-	26	155.3
	旧香北	21	68.47	15	87.78	-	-
東奈田安北馬芸	旧物部	37	54.55	30	83.20	-	-
	旧物部	38	53.07	31	82.27	-	-
	洋利	3	82.76	34	82.23	9	479.1
	半利	28	65.89	46	77.63	10	456.5
	野田	40	49.54	44	78.41	1	1,713.1
	田川	11	77.70	8	89.19	8	-
	川路	9	78.45	27	83.97	24	159.7
	路西	7	78.81	19	86.55	31	56.9
	芸芸	1	86.67	4	91.87	19	248.8
	本大土大い仁	山豊	39	51.30	33	82.25	12
佐川		44	42.13	14	87.89	32	53.5
の川		20	70.42	6	89.71	30	126.6
旧本川		45	40.91	17	86.89	15	316.9
旧伊野		43	44.24	43	78.75	22	178.7
旧吾北		-	-	-	-	-	-
旧淀川		-	-	-	-	20	228.0
旧池川		48	23.75	1	116.33	-	-
旧吾仁		47	26.71	13	87.97	-	-
旧仁淀		46	30.41	29	83.23	-	-
中佐越橋日津四	土佐	-	-	-	-	17	293.1
	旧中野	25	66.77	40	80.83	-	-
	旧大川	6	78.91	18	86.75	-	-
	旧知原	29	65.75	26	84.12	29	127.2
	旧高野	42	46.36	35	81.93	6	546.8
	旧津野	34	57.68	16	87.75	23	160.1
	旧東津	33	58.03	42	79.96	21	221.8
	旧業山	41	47.43	10	88.95	25	156.9
	旧万窪	-	-	-	-	-	-
	旧大正	-	-	-	-	16	310.7
大三黒	旧十和	2	85.74	25	84.24	-	-
	旧大正	13	74.42	3	94.54	-	-
	旧十和	18	71.50	9	89.16	-	-
	旧原潮	26	66.05	36	81.55	3	925.2
	旧潮賀	4	82.17	48	72.15	7	536.7
高年資出備	旧佐賀	10	77.95	22	85.74	14	336.3
	旧大知	31	61.23	20	86.51	-	-
高年資出備	知	64.79	-	84.27	-	307.0	
次料所考		平成17年2月1日 農業センサス 農林水産省 販売農家：経営耕地面積30a以上、又は農産物販売金額が50万円以上の農家。		平成12年・平成17年 世界農林業センサス・農林業センサス 農林水産省		平成20年度 市町村行財政の状況 県市町村振興課	

市町村名	指標名	37. 林業就業者数		38. 林家数		39. 保有山林面積	
		順位	人	順位	戸	順位	林家1世帯当たり ha
高知市	知市	7	79	-	-	-	-
	旧高鏡山	-	-	1	2,770	34	5.95
	旧土佐	-	-	38	224	35	5.75
	旧土佐	-	-	41	215	11	9.67
	旧春野	-	-	48	134	49	3.73
室安南土須宿四	戸芸国佐崎毛清	12	50	34	276	21	7.29
	市市市市市市	5	96	23	483	5	12.32
	市市市市市市	18	25	8	792	13	8.19
	市市市市市市	34	2	27	387	51	3.26
	市市市市市市	19	23	7	850	48	3.94
	市市市市市市	8	75	5	1,099	14	8.06
	市市市市市市	11	51	12	665	41	4.62
	市市市市市市	2	178	-	-	-	-
	市市市市市市	-	-	4	1,258	24	6.81
	市市市市市市	-	-	10	710	9	10.03
	市市市市市市	22	16	-	-	-	-
	市市市市市市	-	-	52	11	1	24.73
	市市市市市市	-	-	37	244	36	5.51
	市市市市市市	-	-	40	217	40	4.73
市市市市市市	-	-	44	162	42	4.52	
市市市市市市	-	-	53	5	53	2.80	
香山	香山	3	119	-	-	-	-
市市市市市市	旧土佐	-	-	14	635	37	5.31
市市市市市市	旧山北	-	-	19	535	30	6.24
市市市市市市	旧物部	-	-	18	546	33	5.98
東奈田安北馬芸	洋利	28	8	49	127	19	7.72
	半利	30	7	50	86	28	6.27
	野田	32	3	51	22	45	4.23
	田川	26	10	42	211	29	6.26
	川路	23	13	39	222	12	8.58
	路西	28	8	43	203	15	8.04
	芸	32	3	46	140	32	6.04
	本大土大い	山豊	9	65	30	333	16
町	15	37	2	1,347	22	6.87	
川	6	80	13	646	10	9.78	
大い	の	27	9	47	139	3	14.11
仁	川	4	99	-	-	-	-
	本野北	-	-	45	161	2	17.56
	旧伊吾	-	-	22	490	31	6.12
	旧淀川	-	-	11	691	18	7.74
	旧池吾	13	48	-	-	-	-
	旧川	-	-	26	419	23	6.87
	旧淀川	-	-	17	550	44	4.24
旧淀川	-	-	21	512	39	5.02	
中佐越橋日津四	佐土	19	23	-	-	-	-
	旧中	-	-	36	273	27	6.33
	旧大野	-	-	33	279	6	11.47
	旧川	17	26	9	734	50	3.49
	旧知	24	12	16	566	43	4.27
	旧原	10	62	6	875	8	10.62
	旧高野	31	5	32	286	52	2.98
	旧東野	16	36	-	-	-	-
	旧東野	-	-	25	466	17	7.83
	旧東野	-	-	20	527	46	4.13
	旧東野	1	195	-	-	-	-
旧窪	-	-	3	1,264	26	6.34	
旧大	-	-	24	477	4	12.41	
旧大	-	-	15	613	7	10.77	
大三黒	月原	19	23	28	375	38	5.24
	旧潮	25	11	35	274	25	6.72
	旧佐	14	44	-	-	-	-
	旧大	-	-	29	343	20	7.53
高年資出備	知	-	-	31	323	47	4.07
高年資出備	知	-	1,541	-	26,192	-	6.90

市 町 村 名	指 標 名	40. 林道延長		41. 漁業就業者数		42. 漁船数	
		順位	1km当たり m	順位	人	順位	隻
高	知	31	87.5	11	161	13	95
	旧高鏡	-	-	-	-	-	-
	旧土佐	-	-	-	-	-	-
	旧山	-	-	-	-	-	-
	旧春野	-	-	-	-	-	-
室	戸	9	357.2	3	578	4	381
安	芸	23	200.6	13	105	14	75
南	国	32	45.3	16	62	16	53
土	佐	34	15.7	7	225	9	166
須	崎	33	30.5	1	666	1	720
宿	毛	20	253.3	5	491	3	450
土	清	14	301.5	2	642	2	579
四	万	24	194.8	12	116	10	159
	旧中	-	-	-	-	-	-
	旧西	-	-	-	-	-	-
香	南	19	257.7	10	168	8	169
	旧赤	-	-	-	-	-	-
	旧香	-	-	-	-	-	-
	旧野	-	-	-	-	-	-
	旧夜	-	-	-	-	-	-
	旧吉	-	-	-	-	-	-
香	美	6	437.9	-	-	-	-
	旧土	-	-	-	-	-	-
	旧香	-	-	-	-	-	-
	旧物	-	-	-	-	-	-
東	洋	11	341.9	8	201	11	124
奈	半	27	147.4	14	102	15	65
田	野	18	268.3	18	29	19	20
安	田	15	295.6	17	39	17	36
北	川	21	252.0	-	-	-	-
馬	路	16	290.6	-	-	-	-
芸	西	8	399.7	19	28	18	25
本	山	22	211.3	-	-	-	-
大	豊	13	313.6	-	-	-	-
土	佐	5	506.2	-	-	-	-
大	川	4	514.6	-	-	-	-
い	の	7	413.5	-	-	-	-
	旧本	-	-	-	-	-	-
	旧伊	-	-	-	-	-	-
	旧野	-	-	-	-	-	-
	旧北	-	-	-	-	-	-
仁	淀	2	768.0	-	-	-	-
	旧池	-	-	-	-	-	-
	旧吾	-	-	-	-	-	-
	旧川	-	-	-	-	-	-
	旧淀	-	-	-	-	-	-
中	土	10	343.7	9	189	7	180
	旧中	-	-	-	-	-	-
	旧大	-	-	-	-	-	-
佐	大	26	161.5	-	-	-	-
越	川	12	340.0	-	-	-	-
橋	知	3	681.2	-	-	-	-
日	原	29	116.1	-	-	-	-
津	高	1	994.5	-	-	-	-
	旧野	-	-	-	-	-	-
	旧東	-	-	-	-	-	-
	旧業	-	-	-	-	-	-
四	津	25	164.0	15	98	12	102
	旧万	-	-	-	-	-	-
	旧窪	-	-	-	-	-	-
	旧大	-	-	-	-	-	-
	旧十	-	-	-	-	-	-
	旧和	-	-	-	-	-	-
大	月	28	129.8	6	432	6	365
三	原	17	286.3	-	-	-	-
黒	潮	30	115.4	4	567	5	370
	旧佐	-	-	-	-	-	-
	旧大	-	-	-	-	-	-
高	知	-	320.6	-	4,899	-	4,134
年	次	平成20年度		平成20年11月1日		平成20年11月1日	
資	料	市町村行財政の状況		2008年漁業センサス		2008年漁業センサス	
出	所	県市町村振興課		農林水産省		農林水産省	
備	考						

市町村名	指標名	43. 財政規模		44. 財政力指数		45. 個人市町村民税	
		順位	1人当たり歳出決算額 円	順位		順位	1人当たり 円
高知市	知市	32	390,150	1	0.60	1	47,963
旧高鏡市	知市	-	-	-	-	-	-
旧鏡川村	知市	-	-	-	-	-	-
旧土佐山村	知市	-	-	-	-	-	-
旧春野町	知市	-	-	-	-	-	-
室戸市	須野市	20	585,918	15	0.25	23	26,062
安芸市	須野市	23	527,953	11	0.31	13	30,911
南国市	須野市	34	359,830	2	0.58	4	39,636
土佐市	須野市	33	384,770	8	0.38	7	34,312
須崎市	須野市	29	464,265	4	0.41	12	31,805
宿毛市	水市	31	413,897	5	0.39	15	28,877
土佐市	清水市	21	583,438	14	0.27	17	28,548
四万市	十村市	25	506,867	6	0.39	6	35,237
旧中西土佐村	土佐市	-	-	-	-	-	-
旧西南土佐村	土佐市	-	-	-	-	-	-
香川市	岡美市	27	488,909	7	0.38	5	35,813
旧赤岡町	岡美市	-	-	-	-	-	-
旧野我町	岡美市	-	-	-	-	-	-
旧夜須町	須川村	-	-	-	-	-	-
旧吉美市	須川村	-	-	-	-	-	-
香土佐山田町	山田町	26	502,848	9	0.33	9	33,511
旧土佐山田町	山田町	-	-	-	-	-	-
旧香物北部村	山田町	-	-	-	-	-	-
東洋町	利利町	16	647,953	31	0.14	30	22,241
奈半町	利利町	15	692,620	24	0.18	26	25,058
田野町	利利町	18	588,052	19	0.20	16	28,861
安野川村	利利村	10	792,488	27	0.17	29	22,555
北馬路村	利利村	4	1,204,006	20	0.20	22	26,136
馬路村	利利村	2	1,637,997	25	0.17	2	42,901
芸西村	利利村	14	720,683	13	0.27	21	26,175
本山町	豊川村	9	800,069	27	0.17	11	31,983
大土佐川村	豊川村	11	785,668	26	0.17	34	20,033
大佐川村	豊川村	8	860,272	16	0.24	18	26,917
大いの川村	豊川村	1	2,106,820	32	0.14	8	34,142
旧の本伊野川村	豊川村	28	485,517	3	0.41	3	41,005
旧伊野北川村	豊川村	-	-	-	-	-	-
旧淀川村	豊川村	-	-	-	-	-	-
仁池川村	豊川村	6	941,845	20	0.20	31	22,043
旧池吾川村	豊川村	-	-	-	-	-	-
旧仁淀川村	豊川村	-	-	-	-	-	-
中土佐町	佐野町	17	632,732	23	0.19	25	25,512
旧中大川町	佐野町	-	-	-	-	-	-
佐越町	佐野町	30	443,203	10	0.32	10	32,759
橋原町	佐野町	19	587,648	22	0.20	19	26,544
日高町	佐野町	3	1,596,194	34	0.11	20	26,298
津高野町	佐野町	24	509,127	12	0.29	14	29,458
旧東津野村	津野村	7	889,957	27	0.17	28	23,930
旧東葉山村	津野村	-	-	-	-	-	-
旧万葉山村	津野村	-	-	-	-	-	-
旧窪川町	十川町	12	746,915	16	0.24	24	25,870
旧大正町	十川町	-	-	-	-	-	-
旧十和町	十川町	-	-	-	-	-	-
大三原村	月原村	13	746,411	30	0.15	33	20,168
黒潮町	月原村	5	1,081,219	33	0.12	32	20,288
旧佐賀町	月原村	22	576,099	18	0.23	27	25,039
旧大賀町	月原村	-	-	-	-	-	-
高知市	知市	-	-	-	-	-	-
高知市	知市	-	477,817	-	0.26	-	38,938
高年資出備	知市						
次料所考	知市						
平成20年度	知市						
市町村行政の状況	知市						
県市町村振興課	知市						
平成20年度	知市						
市町村行政の状況	知市						
県市町村振興課	知市						
3カ年平均指数	知市						
(18-20)/3	知市						

市町村名	指標名	46. 市町村税負担額		47. 小学校数		48. 中学校数	
		順位	1人当たり 円	順位	校	順位	校
高知市	知市	1	139,745	1	45	1	27
旧高知市	旧高知市	-	-	-	-	-	-
旧鏡土佐村	旧鏡土佐村	-	-	-	-	-	-
旧山田町	旧山田町	-	-	-	-	-	-
旧春野町	旧春野町	-	-	-	-	-	-
室安南土須宿四	戸芸国佐崎毛清	23	75,820	13	8	3	7
	水十村	11	95,880	7	12	7	6
	佐野	5	129,471	5	14	7	6
	水十村	16	88,389	10	10	13	3
	佐野	6	119,546	11	9	7	6
	水十村	10	96,710	9	11	7	6
	佐野	22	78,518	5	14	3	7
	水十村	9	104,155	2	28	2	14
	佐野	-	-	-	-	-	-
	水十村	-	-	-	-	-	-
	佐野	-	-	-	-	-	-
香	南土須宿四	12	94,074	13	8	11	4
	岡美市	-	-	-	-	-	-
	須川	-	-	-	-	-	-
	吉美	-	-	-	-	-	-
香	美山田北	15	88,894	11	9	11	4
	山田北	-	-	-	-	-	-
	山田北	-	-	-	-	-	-
	山田北	-	-	-	-	-	-
東奈田安北馬芸	洋利	34	52,651	23	2	18	2
	洋利	24	74,847	23	2	24	1
	野田	14	90,120	27	1	24	1
	野田	29	69,836	27	1	24	1
	川路	3	133,552	27	1	24	1
	川路	2	138,714	23	2	18	2
	川路	13	90,940	27	1	24	1
本大土大い	山豊	21	79,174	23	2	24	1
	山豊	25	74,733	13	8	13	3
	佐川	7	114,573	27	1	24	1
	佐川	4	131,932	27	1	24	1
仁	の川野北	8	106,790	4	19	3	7
	の川野北	-	-	-	-	-	-
	伊野北	-	-	-	-	-	-
	伊野北	-	-	-	-	-	-
	淀川	17	84,320	16	6	13	3
	淀川	-	-	-	-	-	-
	池川	-	-	-	-	-	-
	池川	-	-	-	-	-	-
	仁淀	-	-	-	-	-	-
中	佐土中	30	68,618	19	5	13	3
	佐土中	-	-	-	-	-	-
	佐土中	-	-	-	-	-	-
	佐土中	-	-	-	-	-	-
佐越橋日津	川知原高野	19	81,322	20	4	13	3
	川知原高野	26	72,139	16	6	18	2
	川知原高野	27	71,516	21	3	24	1
	川知原高野	18	82,183	21	3	18	2
	川知原高野	28	69,837	16	6	18	2
	野村	-	-	-	-	-	-
	野村	-	-	-	-	-	-
四	東葉山	20	79,710	3	21	3	7
	東葉山	-	-	-	-	-	-
	東葉山	-	-	-	-	-	-
	東葉山	-	-	-	-	-	-
	東葉山	-	-	-	-	-	-
大三黒	月原潮	33	56,040	27	1	24	1
	月原潮	32	57,740	27	1	24	1
	月原潮	31	63,441	7	12	18	2
	賀方	-	-	-	-	-	-
	賀方	-	-	-	-	-	-
高年資出備	知		114,218		277		139
	次料所考	平成20年度 市町村行財政の状況 県市町村振興課		平成21年5月1日 学校基本調査 県統計課		平成21年5月1日 学校基本調査 県統計課	

市町村名	指標名	49. 高等学校数		50. 小学校教育数		51. 中学校生徒数	
		順位	校	順位	人	順位	人
高知市	知山	1	17	1	19,065	1	10,577
旧高知市	鏡山	-	-	-	-	-	-
旧土佐市	佐野	-	-	-	-	-	-
旧春野町	春野	-	-	-	-	-	-
室戸市	市	11	1	15	576	13	352
安芸市	市	5	2	10	932	10	559
南国市	市	2	4	2	2,775	2	1,232
土佐市	市	5	2	5	1,518	9	632
須崎市	市	3	3	7	1,209	5	705
宿毛市	市	5	2	9	1,180	6	690
佐田市	市	11	1	12	732	12	402
四万十市	市	3	3	3	1,987	3	1,103
旧中土佐市	市	-	-	-	-	-	-
旧西南市	市	11	1	4	1,952	4	848
旧赤岡町	町	-	-	-	-	-	-
旧香我美町	町	-	-	-	-	-	-
旧野須川町	町	-	-	-	-	-	-
旧夜吉市	市	-	-	-	-	-	-
旧美佐市	市	5	2	6	1,230	8	635
旧山田町	町	-	-	-	-	-	-
旧土佐北部町	町	-	-	-	-	-	-
旧物部町	町	-	-	-	-	-	-
東条町	町	-	-	29	116	27	79
奈半利町	町	-	-	25	146	25	90
田野町	町	11	1	27	131	29	73
安田町	町	-	-	28	120	30	69
北川路村	村	-	-	31	75	33	35
馬路村	村	-	-	33	51	31	44
芸西村	村	-	-	22	205	22	125
本山町	町	11	1	26	137	28	75
土佐町	町	-	-	30	112	26	86
大川村	村	-	-	23	173	24	96
仁川村	村	-	-	34	10	34	10
いの村	村	5	2	8	1,201	7	649
旧本川町	町	-	-	-	-	-	-
旧伊野町	町	-	-	-	-	-	-
旧北川町	町	-	-	-	-	-	-
仁淀川町	町	11	1	20	272	21	130
旧池川村	村	-	-	-	-	-	-
旧仁淀村	村	-	-	-	-	-	-
中土佐町	町	-	-	16	350	16	218
旧中土佐町	町	-	-	-	-	-	-
旧大野見町	町	-	-	-	-	-	-
佐越町	町	11	1	13	650	14	334
橋原町	町	-	-	19	276	20	145
日津村	村	11	1	24	169	23	105
旧高野村	村	-	-	18	318	19	148
旧津野村	村	-	-	17	320	17	168
旧東山町	町	-	-	-	-	-	-
旧万十川町	町	5	2	10	932	11	489
旧窪正町	町	-	-	-	-	-	-
旧大和町	町	-	-	-	-	-	-
大三村	村	11	1	21	258	18	164
旧潮賀町	町	-	-	32	70	31	44
旧佐賀町	町	11	1	14	581	15	299
旧大知町	町	-	-	-	-	-	-
高知県	県	-	49	-	39,829	-	21,410
高年資出備	次料所考	平成21年5月1日 学校基本調査 県統計課		平成21年5月1日 学校基本調査 県統計課 学校所在地による		平成21年5月1日 学校基本調査 県統計課 学校所在地による	

市町村名	指標名	52. 高等学校生徒数		53. 大学・短大等進学率		54. 公民館数	
		順位	人	順位	%	順位	館
高知市	知市	1	12,093	1	55.1	1	39
旧高知市	鏡山	-	-	-	-	-	-
旧土佐市	佐野	-	-	-	-	-	-
旧春野町	春野	-	-	-	-	-	-
室戸市	戸市	10	324	12	18.5	11	3
安芸市	芸市	7	572	2	51.1	2	19
南国市	国市	2	2,178	8	25.4	4	15
土佐市	佐市	9	342	10	23.9	11	3
須崎市	崎市	3	1,454	4	38.0	7	7
宿毛市	毛市	5	761	13	18.1	10	6
土清市	清水	13	258	6	30.1	20	1
四万市	万村	4	1,018	3	48.2	7	7
旧中土佐市	中土佐	-	-	-	-	-	-
旧西南市	南市	16	121	19	10.7	3	16
旧赤岡町	赤岡	-	-	-	-	-	-
旧香我美町	香我美	-	-	-	-	-	-
旧野須川町	野須川	-	-	-	-	-	-
旧夜吉町	夜吉	-	-	-	-	-	-
旧美吉市	美吉市	-	-	-	-	-	-
香美市	美市	6	583	7	28.9	5	13
旧土佐市	土佐市	-	-	-	-	-	-
旧香物市	香物市	-	-	-	-	-	-
旧山北部町	山北部	-	-	-	-	-	-
旧田部町	田部	-	-	-	-	-	-
東洋町	洋町	-	-	-	-	15	2
奈半利町	半利町	-	-	-	-	-	-
田安町	安町	18	96	9	25.0	20	1
北馬路村	馬路	-	-	-	-	15	2
芸西村	西村	-	-	-	-	-	-
本山町	山町	15	143	5	30.2	15	2
土佐大い	佐川	-	-	-	-	5	13
旧の本川村	の本川	8	518	15	14.8	7	7
旧伊野村	伊野	-	-	-	-	-	-
旧北野村	北野	-	-	-	-	-	-
仁淀川町	淀川	20	28	16	13.3	15	2
旧池川村	池川	-	-	-	-	-	-
旧吾仁村	吾仁	-	-	-	-	-	-
旧淀川村	淀川	-	-	-	-	-	-
中土佐町	土佐町	-	-	-	-	20	1
旧中大野	中大野	-	-	-	-	-	-
佐越橋日津	佐野見	11	293	11	21.6	20	1
旧知原町	知原	17	106	16	13.3	-	-
旧高野村	高野	-	-	-	-	11	3
旧東津野村	東津野	-	-	-	-	-	-
旧万葉山町	万葉山	-	-	-	-	-	-
旧窪十川町	窪十川	12	270	18	13.0	15	2
旧大正町	大正	-	-	-	-	-	-
旧十和田町	十和田	-	-	-	-	-	-
大三黒	月原	19	54	-	-	11	3
旧潮佐町	潮佐	14	196	14	16.1	20	1
旧大賀方町	大賀方	-	-	-	-	-	-
高知県	高知	-	-	-	-	-	-
高年資出備	次料所考		21,408		43.6		169
		平成21年5月1日 学校基本調査 県統計課 学校所在地による		平成21年5月1日 学校基本調査 県統計課 学校所在地による		平成20年度 市町村行財政の状況 県市町村振興課	

市町村名	指標名	55. 図書館数		56. 体育館数		57. 労働力率	
		順位	館	順位	館	順位	%
高知市	知山町	1	7	9	3	28	57.56
		-	-	-	-	-	-
		-	-	-	-	-	-
		-	-	-	-	-	-
		-	-	-	-	7	61.40
室安南土須宿四香	戸芸国佐崎毛清万中旧西南赤香野夜吉美佐山田北香物洋利野田川路西山豊佐川の伊野北川澁池吾仁	6	1	15	1	42	51.04
		6	1	2	5	9	60.99
		6	1	1	6	19	59.23
		2	3	15	1	13	59.97
		6	1	3	4	22	58.83
		6	1	9	3	21	58.85
		6	1	15	1	38	53.14
		6	1	12	2	12	59.97
		-	-	-	-	-	-
		3	2	3	4	-	-
		-	-	-	-	37	53.16
		-	-	-	-	2	66.72
		-	-	-	-	4	63.60
		-	-	-	-	6	62.22
		3	2	3	4	29	57.53
6	1	15	1	41	51.68		
-	-	-	-	39	52.77		
-	-	15	1	20	58.93		
-	-	-	-	17	59.72		
-	-	15	1	5	62.76		
-	-	-	-	10	60.81		
6	1	15	1	8	60.99		
-	-	15	1	32	57.19		
-	-	-	-	44	48.05		
6	1	15	1	34	56.33		
-	-	15	1	16	59.76		
6	1	12	2	25	58.39		
-	-	-	-	-	-		
-	-	-	-	-	-		
-	-	12	2	45	45.02		
-	-	-	-	-	-		
-	-	-	-	-	-		
中	佐土中旧大知原高野東津山十窪大月	-	-	3	4	-	-
-	-	-	-	-	26	58.23	
-	-	-	-	-	11	60.41	
6	1	15	1	24	58.53		
-	-	15	1	35	53.90		
6	1	3	4	1	68.63		
-	-	-	-	27	58.16		
-	-	3	4	31	57.38		
-	-	-	-	-	-		
6	1	9	3	-	-		
-	-	-	-	18	59.37		
-	-	-	-	36	53.83		
-	-	-	-	3	64.33		
大三黒	原潮佐賀	-	-	-	40	52.30	
-	-	-	-	-	33	56.95	
-	2	-	-	-	15	59.83	
-	-	-	-	-	23	58.75	
高年資出備	知	30	62			57.98	
次料所考		平成20年度市町村行財政の状況 県市町村振興課		平成20年度市町村行財政の状況 県市町村振興課		平成17年10月1日 国勢調査 総務省統計局 労働力人口/15歳以上人口×100	

市町村名	指標名	58 第1次産業就業者比率		59 第2次産業就業者比率		60 第3次産業就業者比率	
		順位	%	順位	%	順位	%
高知市	知市	45	2.6	37	17.2	1	77.7
	旧高知市	-	-	-	-	-	-
	旧鏡山	-	-	-	-	-	-
	旧土佐	-	-	-	-	-	-
	旧春野	-	-	-	-	-	-
	旧土佐	25	22.2	40	16.2	11	61.0
	室安	29	20.0	27	20.0	14	59.8
	南	19	26.7	43	15.8	17	57.5
	土	40	14.2	23	20.4	7	64.3
	須	26	22.2	28	20.0	18	57.4
宿務市	須	28	21.0	31	19.8	15	59.2
	毛	38	15.1	22	20.8	8	63.9
	清	35	16.0	33	19.3	5	64.6
	佐	41	11.3	35	18.0	3	70.5
	万	-	-	-	-	-	-
	旧中	-	-	-	-	-	-
	旧西	-	-	-	-	-	-
	旧南	-	-	-	-	-	-
	旧赤	44	6.0	17	23.4	2	70.6
	旧香	7	34.4	29	19.9	40	45.7
香	旧野	37	15.3	25	20.1	6	64.3
	旧夜	11	29.9	44	14.8	24	54.9
	旧吉	14	28.0	38	16.7	23	55.3
	美	-	-	-	-	-	-
	旧土	33	17.3	30	19.8	9	62.7
	旧香	10	30.7	26	20.1	31	49.1
	旧物	8	32.1	19	22.1	39	45.8
	東	16	27.8	10	25.7	35	46.3
	奈	32	17.8	21	21.1	10	61.1
	田	27	22.1	24	20.2	16	57.7
安北	野	5	37.6	41	16.1	36	46.2
	田	3	40.3	36	17.9	42	41.8
	川	17	27.6	9	26.6	38	45.9
	路西	1	42.1	45	12.6	41	45.1
	山	21	25.4	34	18.9	21	55.8
	豊	22	25.2	4	28.4	34	46.3
	佐	20	25.8	20	21.6	27	52.4
	川	23	24.2	6	27.8	32	47.7
	の	43	8.9	18	22.5	4	67.8
	旧本	-	-	-	-	-	-
仁	旧伊	-	-	-	-	-	-
	旧野	-	-	-	-	-	-
	旧北	-	-	-	-	-	-
	淀	39	14.8	1	35.7	29	49.5
	旧池	-	-	-	-	-	-
	旧吾	-	-	-	-	-	-
	旧川	-	-	-	-	-	-
	旧淀	-	-	-	-	-	-
	中	-	-	-	-	-	-
	土	-	-	-	-	-	-
佐	旧中	31	18.6	11	25.7	22	55.7
	旧大	4	38.5	8	26.8	44	34.8
	旧川	34	16.1	16	23.5	13	60.3
	知	36	15.9	7	27.7	20	56.3
	原	6	35.4	5	28.1	43	36.5
	高	42	10.3	3	28.4	12	60.8
	野	24	23.1	2	30.7	37	46.0
	旧東	-	-	-	-	-	-
	旧業	-	-	-	-	-	-
	旧万	-	-	-	-	-	-
四	旧窪	15	28.0	32	19.5	26	52.5
	旧大	30	18.7	12	25.0	19	56.3
	旧十	2	41.0	13	24.0	45	34.8
	大	9	32.0	42	16.0	28	52.0
	三	18	26.9	15	23.7	30	49.4
	黒	-	-	-	-	-	-
	旧潮	12	29.0	14	23.8	33	47.1
	旧佐	13	28.9	39	16.6	25	54.6
	旧大	-	-	-	-	-	-
	高	-	12.7	-	19.2	-	66.9
年	平成17年10月1日	平成17年10月1日		平成17年10月1日			
資	国勢調査	国勢調査		国勢調査			
出	総務省統計局	総務省統計局		総務省統計局			
備	次料所考						

市 町 村 名	指 標 名	61. 完全失業率		62. 雇用者比率		63. 女性就業者比率	
		順位	%	順位	%	順位	%
高 知 市	知 市	13	8.35	1	83.9	28	45.8
旧 高 知 市	旧 高 知 市	-	-	-	-	-	-
旧 鏡 佐 山 村	旧 鏡 佐 山 村	-	-	-	-	-	-
旧 土 佐 山 村	旧 土 佐 山 村	-	-	-	-	-	-
旧 春 野 町	旧 春 野 町	18	7.42	19	68.4	11	48.9
室 戸 市	戸 市	4	11.93	18	69.1	42	37.2
安 芸 市	芸 市	25	6.91	33	62.4	6	50.2
南 国 市	国 市	24	6.98	5	76.2	13	48.4
土 佐 市	佐 市	10	8.95	24	66.9	19	47.2
須 崎 市	崎 市	11	8.79	25	66.8	27	45.9
宿 毛 市	毛 市	7	10.22	15	70.2	31	45.1
土 清 市	清 市	9	9.22	14	70.4	37	40.3
四 万 十 村	万 十 村	15	7.65	9	73.5	15	47.8
旧 中 土 佐 市	旧 中 土 佐 市	-	-	-	-	-	-
旧 西 南 土 佐 市	旧 西 南 土 佐 市	-	-	-	-	-	-
旧 赤 岡 町	赤 岡 町	3	12.90	2	80.3	39	39.7
旧 香 我 美 町	香 我 美 町	39	4.45	36	60.7	1	55.7
旧 野 市 須 川 町	野 市 須 川 町	29	6.19	7	75.4	5	51.8
旧 夜 須 川 町	夜 須 川 町	38	4.53	35	61.8	3	52.6
旧 吉 美 市	旧 吉 美 市	2	14.45	27	65.0	32	44.7
香 旧 土 佐 山 田 町	旧 土 佐 山 田 町	21	7.29	13	71.4	10	49.3
旧 香 北 部 町	旧 香 北 部 町	34	5.46	32	62.4	9	49.6
旧 物 部 村	旧 物 部 村	35	5.15	39	58.3	40	39.6
東 洋 利 町	洋 利 町	1	14.90	37	60.2	45	32.7
奈 半 利 町	半 利 町	5	11.70	23	67.1	38	40.2
田 野 田 町	野 田 町	12	8.50	31	62.8	20	47.1
安 野 田 町	野 田 町	23	7.25	43	53.5	14	48.0
北 川 路 村	川 路 村	41	4.25	41	54.9	8	49.8
馬 路 西 村	路 西 村	43	3.41	8	74.6	17	47.7
芸 西 村	西 村	40	4.43	42	53.8	7	50.1
本 山 豊 町	山 豊 町	19	7.42	22	67.4	30	45.6
土 佐 町	佐 町	32	5.61	28	64.7	41	38.3
大 川 村	川 村	42	3.41	26	66.3	33	44.6
大 川 村	川 村	31	5.78	6	75.8	22	46.8
い の 川 村	の 川 村	26	6.74	3	79.3	26	46.5
旧 本 川 村	旧 本 川 村	-	-	-	-	-	-
旧 伊 野 北 村	旧 伊 野 北 村	-	-	-	-	-	-
旧 吾 野 北 村	旧 吾 野 北 村	-	-	-	-	-	-
仁 淀 川 川 村	淀 川 川 村	30	5.91	16	69.8	44	33.2
旧 池 川 村	旧 池 川 村	-	-	-	-	-	-
旧 吾 川 村	旧 吾 川 村	-	-	-	-	-	-
旧 仁 淀 川 村	旧 仁 淀 川 村	-	-	-	-	-	-
中 土 佐 町	土 佐 町	-	-	-	-	-	-
旧 中 土 佐 町	旧 中 土 佐 町	22	7.25	20	67.4	24	46.6
旧 大 野 見 村	旧 大 野 見 村	45	2.64	45	52.5	12	48.8
佐 大 川 町	大 川 町	27	6.52	12	72.4	18	47.4
越 知 町	知 町	17	7.45	17	69.2	36	42.1
橋 原 町	原 町	33	5.55	40	57.4	4	52.0
日 高 野 町	高 野 町	8	10.21	4	77.4	21	46.9
津 野 村	野 村	37	4.57	21	67.4	29	45.6
旧 東 津 野 村	旧 東 津 野 村	-	-	-	-	-	-
旧 業 山 村	旧 業 山 村	-	-	-	-	-	-
四 万 十 川 町	万 十 川 町	-	-	-	-	-	-
旧 窪 川 町	旧 窪 川 町	28	6.20	34	62.0	16	47.7
旧 大 正 町	旧 大 正 町	36	4.85	10	73.2	35	43.5
旧 十 和 村	旧 十 和 村	44	2.79	44	52.5	2	54.6
大 三 原 村	三 原 村	6	10.47	29	64.2	43	35.7
黒 潮 賀 町	潮 賀 町	20	7.30	30	63.6	34	43.9
旧 佐 賀 方 町	旧 佐 賀 方 町	16	7.54	11	72.9	25	46.6
旧 大 方 町	旧 大 方 町	14	7.70	38	59.2	23	46.7
高 知 県	高 知 県	-	7.92	-	75.3	-	46.1
年 資 出 備	次 料 所 考	平成17年10月1日 国勢調査 総務省統計局 完全失業者/労働力人口×100		平成17年10月1日 国勢調査 総務省統計局 雇用者/就業者×100		平成17年10月1日 国勢調査 総務省統計局 女性就業者/15歳以上女性人口×100	

市町村名	指標名	64. 老人クラブ数		65. 老人クラブ会員数		66. 老人ホーム数	
		順位	クラブ	順位	60歳以上人口千人当たり人	順位	箇所
高知市	知市	1	214	32	101.7	1	20
旧高知市	知市	-	-	-	-	-	-
旧鏡山	山	-	-	-	-	-	-
旧土佐	山	-	-	-	-	-	-
旧春野	野	-	-	-	-	-	-
室戸市	市	17	23	28	115.6	18	1
安芸市	市	10	45	17	217.9	4	5
南国市	市	2	67	24	157.1	2	6
土佐市	市	17	23	29	105.5	18	1
須崎市	市	15	26	33	83.9	10	2
宿毛市	市	8	47	13	235.6	7	3
佐清市	市	8	47	12	261.0	18	1
四万市	市	5	53	19	176.5	4	5
旧中土佐	市	-	-	-	-	-	-
旧西南	市	6	52	23	158.8	2	6
旧赤岡	町	-	-	-	-	-	-
旧香我	町	-	-	-	-	-	-
旧野美	町	-	-	-	-	-	-
旧夜須	町	-	-	-	-	-	-
旧吉川	町	-	-	-	-	-	-
香美市	市	4	55	21	166.5	6	4
旧土佐	山	-	-	-	-	-	-
旧香物	北	-	-	-	-	-	-
旧物部	村	-	-	-	-	-	-
東洋町	町	25	8	27	135.4	-	-
奈半利	町	26	7	22	159.0	18	1
田野	町	26	7	10	273.5	-	-
安田	町	26	7	20	171.2	-	-
北川	村	31	5	11	273.0	-	-
馬路	村	32	2	26	151.3	-	-
芸西	村	30	6	31	102.5	18	1
本山	町	23	14	9	279.3	18	1
大土	町	23	14	14	227.6	10	2
大佐	町	22	15	2	411.2	18	1
大川	村	32	2	4	369.5	-	-
いの	町	7	48	18	211.2	10	2
旧本川	村	-	-	-	-	-	-
旧伊野	村	-	-	-	-	-	-
旧北野	村	-	-	-	-	-	-
仁淀川	町	16	24	6	358.7	10	2
旧池川	村	-	-	-	-	-	-
旧吾仁	村	-	-	-	-	-	-
中土佐	町	20	18	25	154.8	10	2
旧中土佐	町	-	-	-	-	-	-
旧大野	見	-	-	-	-	-	-
佐越	町	12	34	15	227.4	18	1
橋川	町	26	7	30	104.3	10	2
日原	町	21	16	8	301.8	18	1
津高	村	19	19	5	363.2	10	2
旧野津	村	14	31	3	391.3	7	3
旧東野	村	-	-	-	-	-	-
旧万葉	山	-	-	-	-	-	-
旧万窪	十	3	60	16	224.6	7	3
旧大正	町	-	-	-	-	-	-
旧大和	村	-	-	-	-	-	-
大三	村	13	32	1	495.1	18	1
黒原	町	-	-	-	-	18	1
旧潮佐	町	11	44	7	311.3	10	2
旧大賀	町	-	-	-	-	-	-
高知	町	-	-	-	-	-	-
高知	県	-	1,072	-	163.1	-	82
高年資出備	次料所考	平成21年3月31日 県老人クラブ連合会資料 県老人クラブ連合会		平成21年3月31日 県老人クラブ連合会資料 県老人クラブ連合会 老人クラブ会員数/60歳以上住民 基本台帳人口×1000		平成21年4月1日現在 健康福祉行政の概要 県健康政策部・地域福祉部 養護老人ホーム・特別養護老人ホーム・ 軽費老人ホーム(A型)・ケアハウス	

市 町 村 名	指標名	67. 高齢福祉年金受給者数		68. 国民年金被保険者数		69. 国民年金支給額	
		順位	人	順位	人口千人当たり	順位	受給者1人当たり 千円
高 知 市	市	1	70	10	217	22	625.8
旧高鏡山	村	-	-	-	-	-	-
旧土佐	村	-	-	-	-	-	-
旧春野	町	-	-	-	-	-	-
室安南土須宿土四	市	5	11	6	226	32	586.3
芸国佐崎毛清	市	11	6	5	231	20	629.7
佐万旧中	市	3	12	11	213	10	650.9
旧西土佐	市	5	11	9	221	16	643.5
旧西南	市	7	9	7	225	26	614.1
旧赤香	市	22	2	2	246	28	608.2
旧野夜吉	市	14	4	15	211	27	614.0
旧美須川	市	3	12	12	213	25	615.8
旧美須川	市	-	-	-	-	-	-
旧吉美	市	7	9	13	212	15	645.6
旧美須川	町	-	-	-	-	-	-
旧吉美	町	-	-	-	-	-	-
旧佐田	町	-	-	-	-	-	-
旧香物	市	14	4	20	197	8	658.6
旧香物	市	-	-	-	-	-	-
旧香物	市	-	-	-	-	-	-
東奈田安北馬芸	町	22	2	1	252	33	575.7
半利	町	26	1	16	209	31	594.5
野田川路	町	-	-	19	201	18	637.3
路西	村	26	1	14	212	17	640.9
芸	村	-	-	27	181	4	672.7
本大い	村	26	1	34	125	2	697.3
山豊	村	1	3	3	234	24	624.1
佐川	町	14	4	28	166	12	647.7
の	町	21	3	33	127	7	659.5
本伊野	村	14	4	29	163	5	668.6
旧伊野	村	-	-	32	135	1	706.0
旧北川	町	2	14	21	197	9	655.8
旧淀川	町	-	-	-	-	-	-
旧池香	町	-	-	-	-	-	-
旧仁	町	-	-	-	-	-	-
中 土 佐 町	村	2	2	18	204	30	604.5
旧中土	町	-	-	-	-	-	-
旧大野	町	-	-	-	-	-	-
佐越橋	町	10	8	22	192	11	647.7
日津	町	7	9	24	187	14	646.2
野	村	14	4	30	159	3	680.9
津	村	-	-	26	182	13	647.3
旧東野	町	14	4	23	189	19	635.2
旧東野	村	-	-	-	-	-	-
旧万窪	村	-	-	-	-	-	-
旧大十	町	14	4	17	208	23	625.3
旧大十	町	-	-	-	-	-	-
大三黒	村	22	2	4	233	34	573.9
旧潮	町	26	1	25	185	21	627.6
旧佐賀	町	13	5	8	225	29	608.2
旧大知	町	-	-	-	-	-	-
高 知 県	次		226		213		630.3
年 資 出 備	料 所 考	平成21年3月31日現在 高知県統計書 県統計課		平成21年3月31日現在 高知県統計書 県統計課		平成21年3月31日現在 高知東年金事務所資料 高知東年金事務所	

市町村名	指標名	70. 公営住宅等数		71. 水道普及率		72. 二水総排出量	
		順位	人口千人当たり	戸	順位	%	順位
高知市	知市	29	14.70	12	94.5	3	414.5
旧高知市	旧高知市	-	-	-	-	-	-
旧鏡山町	旧鏡山町	-	-	-	-	-	-
旧土佐山	旧土佐山	-	-	-	-	-	-
旧春野町	旧春野町	-	-	-	-	-	-
室戸市	室戸市	8	35.75	13	94.2	1	449.6
安芸市	安芸市	11	30.69	9	96.9	5	390.1
南国市	南国市	27	16.73	18	91.4	19	310.0
土佐市	土佐市	32	9.86	19	89.7	9	361.4
須崎市	須崎市	13	30.30	21	88.4	15	332.1
宿毛市	宿毛市	26	17.10	8	97.5	11	354.1
佐田市	佐田市	22	21.72	7	97.6	4	406.1
四万市	四万市	33	7.05	22	88.2	7	376.7
旧中土佐市	旧中土佐市	-	-	-	-	-	-
旧西南土佐市	旧西南土佐市	-	-	-	-	-	-
旧赤岡町	旧赤岡町	16	29.50	3	99.2	20	299.2
旧香我美町	旧香我美町	-	-	-	-	-	-
旧野須川町	旧野須川町	-	-	-	-	-	-
旧夜吉村	旧夜吉村	-	-	-	-	-	-
旧美須川町	旧美須川町	-	-	-	-	-	-
旧吉美市	旧吉美市	-	-	-	-	-	-
旧佐田山	旧佐田山	31	11.02	20	88.9	22	291.3
旧香物山	旧香物山	-	-	-	-	-	-
旧北部町	旧北部町	-	-	-	-	-	-
東洋町	東洋町	9	33.20	11	96.0	13	342.1
奈半利町	奈半利町	3	68.00	16	94.0	10	357.8
田野町	田野町	24	18.64	5	98.2	17	317.3
安田町	安田町	7	37.25	15	94.1	28	267.3
北川村	北川村	10	31.54	30	59.7	30	232.6
馬路村	馬路村	2	73.45	4	98.6	2	426.3
芸西村	芸西村	12	30.61	2	99.4	6	382.9
本山町	本山町	4	64.41	26	84.5	26	277.6
大土佐町	大土佐町	23	19.76	31	55.1	34	191.2
大川村	大川村	5	43.36	25	85.3	21	291.8
仁の川村	仁の川村	1	141.65	34	36.8	33	191.8
旧本川村	旧本川村	34	6.36	24	86.8	24	288.7
旧伊野村	旧伊野村	-	-	-	-	-	-
旧伊吾北村	旧伊吾北村	-	-	-	-	-	-
旧淀川町	旧淀川町	15	30.12	32	55.0	25	280.3
旧池川町	旧池川町	-	-	-	-	-	-
旧吾川町	旧吾川町	-	-	-	-	-	-
旧仁淀村	旧仁淀村	-	-	-	-	-	-
中土佐町	中土佐町	25	18.43	6	98.1	14	337.9
旧中土佐町	旧中土佐町	-	-	-	-	-	-
旧大野見町	旧大野見町	-	-	-	-	-	-
佐川町	佐川町	20	22.61	27	82.0	12	348.0
越知町	越知町	17	28.97	28	81.1	8	374.9
橋原町	橋原町	6	38.15	33	45.9	32	203.4
日高町	日高町	19	24.19	23	87.2	23	289.0
津野町	津野町	28	16.06	29	67.9	31	206.5
旧東津野村	旧東津野村	-	-	-	-	-	-
旧東葉山村	旧東葉山村	-	-	-	-	-	-
旧万窪川町	旧万窪川町	18	25.75	17	93.6	16	323.1
旧大正町	旧大正町	-	-	-	-	-	-
旧和賀町	旧和賀町	-	-	-	-	-	-
大三原村	大三原村	30	13.46	14	94.1	27	268.3
黒潮町	黒潮町	21	22.59	1	99.7	29	257.3
旧潮佐賀町	旧潮佐賀町	14	30.17	10	96.8	18	314.5
旧大賀町	旧大賀町	-	-	-	-	-	-
高知市	高知市	-	18.51	-	92.0	-	367.0
高年資出備	高年資出備	平成20年度 市町村行財政の状況 県市町村振興課	平成21年3月31日現在 高知県の水道 県食品・衛生課 平成21年3月31日現在給水人口÷平成21年 3月31日現在住民基本台帳人口×100	平成19年度 県環境対策課資料 県環境対策課 総排出量＝計画収集量＋直接搬入量 ＋集団回収量(平成17年度～)			

市町村名	指 標 名	73. 旅券申請件数		74. 市町村道改良率		75. 市町村道舗装率	
		順位	人口千人当たり 件	順位	%	順位	%
高知市	知市	1	19.67	4	57.7	6	88.3
旧高知市	鏡山	-	-	-	-	-	-
旧土佐市	佐野	-	-	-	-	-	-
旧春野町	春野	-	-	-	-	-	-
室戸市	戸市	20	9.82	13	42.8	12	84.3
安芸市	芸市	17	10.13	22	36.2	20	79.0
南国市	国市	2	16.01	9	44.8	4	92.0
土佐市	佐市	7	13.63	27	29.8	5	90.1
須崎市	崎市	5	13.92	19	37.4	21	77.6
宿毛市	毛市	19	10.03	8	48.1	9	85.0
佐田市	田市	18	10.09	2	59.6	1	96.5
四万市	万市	8	12.63	14	42.3	21	77.6
旧中土佐市	中土	-	-	-	-	-	-
旧西土佐市	西土	-	-	-	-	-	-
香南市	南市	4	14.15	6	56.9	10	84.8
旧赤岡町	赤岡	-	-	-	-	-	-
旧香我美町	香我	-	-	-	-	-	-
旧野須川町	野須	-	-	-	-	-	-
旧夜吉町	夜吉	-	-	-	-	-	-
旧美佐市	美佐	-	-	-	-	-	-
香美市	美市	13	11.23	24	33.7	17	81.6
旧土佐山田町	土佐	-	-	-	-	-	-
旧香山区	香山	-	-	-	-	-	-
旧物部町	物部	-	-	-	-	-	-
東洋町	洋町	21	9.62	5	57.2	8	85.8
奈半利町	半利	28	8.80	29	28.1	31	54.3
田野町	野町	27	9.00	15	40.1	27	67.2
安田町	田町	14	10.64	20	37.0	3	92.9
北川村	川村	31	7.38	17	38.9	25	70.0
馬路村	路村	12	11.30	7	55.0	34	43.2
芸西村	西村	10	12.00	9	44.8	14	83.3
本山町	山町	11	11.69	26	30.4	16	82.3
土佐町	佐町	15	10.46	28	29.4	19	79.6
大川村	川村	16	10.18	16	40.0	23	74.0
仁川町	川町	34	4.23	31	24.2	32	50.8
いの川村	の川	3	14.28	20	37.0	10	84.8
旧本野村	本野	-	-	-	-	-	-
旧伊野村	伊野	-	-	-	-	-	-
旧北野村	北野	-	-	-	-	-	-
仁淀川町	淀川	30	7.60	30	24.5	28	66.7
旧池川村	池川	-	-	-	-	-	-
旧仁淀村	仁淀	-	-	-	-	-	-
中土佐町	土佐	29	8.12	25	32.5	30	59.2
旧中土佐町	中土	-	-	-	-	-	-
旧大野見町	大野	-	-	-	-	-	-
佐川町	川町	9	12.45	32	23.4	24	73.6
越知町	知町	24	9.56	12	43.3	7	87.7
橋原町	原町	33	5.24	34	3.6	33	46.6
日高町	高町	6	13.63	18	38.8	18	81.5
津野町	野町	26	9.05	3	58.6	13	84.2
旧東津野村	東津	-	-	-	-	-	-
旧東葉山村	東葉	-	-	-	-	-	-
旧万葉山町	万葉	-	-	-	-	-	-
旧窪川町	窪川	22	9.59	23	34.9	26	69.8
旧大正町	大正	-	-	-	-	-	-
旧和賀町	和賀	-	-	-	-	-	-
大三村	三村	32	5.48	33	18.5	15	82.7
黒原町	原町	25	9.37	1	62.7	29	64.2
旧潮佐町	潮佐	23	9.58	11	44.2	2	93.8
旧大賀町	大賀	-	-	-	-	-	-
高知市	知市	-	15.33	-	41.1	-	80.6
高年資出備	次料所考	平成21年中 旅券発給状況 県文化・国際課 平成21年3月31日現在住民基本台 帳人口を使用		平成20年4月1日現在 高知県の道路状況 県道路課		平成20年4月1日現在 高知県の道路状況 県道路課	

市町村名	指標名	76. 自家用車数		77. 交通事故発生件数		78. 交通事故死傷者数	
		順位	1世帯当たり 台	順位	人口千人当たり 件	順位	人口千人当たり 人
高知市	知市	34	1.3	3	6.16	6	6.89
旧高知市	旧高知市	-	-	-	-	-	-
旧鏡山	旧鏡山	-	-	-	-	-	-
旧土佐	旧土佐	-	-	-	-	-	-
旧春野	旧春野	-	-	-	-	-	-
室戸市	室戸市	32	1.4	20	3.42	18	4.22
安芸市	安芸市	21	1.7	5	5.69	3	7.21
南国市	南国市	14	1.8	4	5.98	5	7.00
土佐市	土佐市	11	1.9	9	4.85	11	5.76
須崎市	須崎市	19	1.8	18	3.69	16	4.71
宿毛市	宿毛市	18	1.8	13	4.35	12	5.53
佐田市	佐田市	33	1.4	28	2.25	28	2.31
四万市	四万市	10	1.9	10	4.72	14	5.37
旧中土佐	旧中土佐	-	-	-	-	-	-
旧西土佐	旧西土佐	-	-	-	-	-	-
香南市	香南市	16	1.8	8	5.44	10	6.05
旧赤岡	旧赤岡	-	-	-	-	-	-
旧香我美	旧香我美	-	-	-	-	-	-
旧野我美	旧野我美	-	-	-	-	-	-
旧夜須	旧夜須	-	-	-	-	-	-
旧吉川	旧吉川	-	-	-	-	-	-
香美市	香美市	26	1.7	14	4.30	15	5.13
旧土佐山田	旧土佐山田	-	-	-	-	-	-
旧香北	旧香北	-	-	-	-	-	-
旧物部	旧物部	-	-	-	-	-	-
東洋町	東洋町	30	1.5	32	1.21	32	1.21
奈半利町	奈半利町	31	1.4	17	3.94	13	5.52
田野町	田野町	25	1.7	11	4.67	4	7.16
安田町	安田町	23	1.7	7	5.47	1	9.73
北川村	北川村	4	2.2	16	3.98	17	4.64
馬路村	馬路村	2	2.3	33	0.92	33	0.92
芸西村	芸西村	13	1.8	1	7.08	2	8.05
本山町	本山町	12	1.9	34	0.73	34	0.73
土佐町	土佐町	27	1.7	12	4.52	8	6.40
大川村	大川村	7	2.0	27	2.60	24	3.47
仁川町	仁川町	1	2.3	-	4.08	-	4.08
いの川村	いの川村	20	1.7	6	5.52	7	6.46
旧本川	旧本川	-	-	-	-	-	-
旧伊野	旧伊野	-	-	-	-	-	-
旧伊北	旧伊北	-	-	-	-	-	-
仁淀川町	仁淀川町	17	1.8	30	1.64	31	1.92
旧池川	旧池川	-	-	-	-	-	-
旧吾川	旧吾川	-	-	-	-	-	-
旧仁淀	旧仁淀	-	-	-	-	-	-
中土佐町	中土佐町	28	1.6	26	2.74	27	2.98
旧中土佐	旧中土佐	-	-	-	-	-	-
旧大野	旧大野	-	-	-	-	-	-
佐野見	佐野見	15	1.8	21	3.30	20	4.06
越知町	越知町	22	1.7	19	3.62	21	4.05
橋原町	橋原町	9	1.9	23	3.18	26	3.18
日高村	日高村	5	2.1	2	6.19	9	6.36
津野町	津野町	6	2.0	31	1.59	30	2.02
旧東津野	旧東津野	-	-	-	-	-	-
旧東葉山	旧東葉山	-	-	-	-	-	-
四万川町	四万川町	8	2.0	25	2.87	22	3.99
旧窪川	旧窪川	-	-	-	-	-	-
旧大正	旧大正	-	-	-	-	-	-
旧和	旧和	-	-	-	-	-	-
大三原村	大三原村	29	1.6	29	1.69	29	2.15
黒潮町	黒潮町	3	2.3	22	3.24	25	3.24
旧潮佐	旧潮佐	24	1.7	24	2.93	23	3.96
旧賀方	旧賀方	-	-	-	-	-	-
高知市	高知市	-	1.6	-	5.11	-	5.91
高年資出備	次料所考	平成21年3月31日 自動車数の推移 四国運輸局 自家用車数/住民基本台帳世帯数		平成20年 交通白書 県警察本部		平成20年 交通白書 県警察本部	

市町村名	指標名	79 従業地別医師数		80 従業地別歯科医師数		81 従業地別薬剤師数		
		順位	人口千人当たり	人	順位	人口千人当たり	人	順位
高知市	旧高知市	3	3.32	3	0.74	2	2.77	
		-	-	-	-	-	-	
		-	-	-	-	-	-	
		-	-	-	-	-	-	
		-	-	-	-	-	-	
室安南土須宿四香	戸芸国佐崎毛清十村佐岡美須川美山北部	22	1.03	20	0.40	24	0.68	
		7	2.11	8	0.59	6	1.96	
		1	8.50	4	0.72	3	2.51	
		16	1.58	12	0.51	8	1.85	
		10	1.85	7	0.59	13	1.41	
		2	3.55	5	0.63	7	1.90	
		20	1.10	15	0.46	17	1.04	
		11	1.84	2	0.76	10	1.65	
		-	-	-	-	-	-	
		-	-	-	-	-	-	
		19	1.26	10	0.53	20	0.97	
		-	-	-	-	-	-	
		-	-	-	-	-	-	
		-	-	-	-	-	-	
14	1.62	9	0.55	12	1.45			
-	-	-	-	-	-			
-	-	-	-	-	-			
東奈田安北馬芸	洋利野田川路西	28	0.60	23	0.30	25	0.60	
		12	1.84	1	1.05	11	1.58	
		5	2.49	6	0.62	1	2.80	
		27	0.61	22	0.30	22	0.91	
		-	-	-	-	-	-	
		25	0.92	-	-	-	-	
		8	1.95	27	0.24	14	1.22	
		6	2.20	13	0.49	18	0.98	
本大土大い	山豊佐川	24	0.94	21	0.38	28	0.38	
		17	1.52	17	0.43	9	1.74	
		-	-	-	-	-	-	
仁	川野北川川澁	15	1.60	19	0.40	16	1.20	
		-	-	-	-	-	-	
		-	-	-	-	-	-	
		23	0.96	18	0.41	27	0.41	
		-	-	-	-	-	-	
		-	-	-	-	-	-	
		-	-	-	-	-	-	
中佐越橋日津四	佐土中大川原高野東葉津山十川正和	26	0.84	30	0.12	26	0.60	
		-	-	-	-	-	-	
		9	1.86	25	0.27	5	1.99	
		4	2.61	24	0.29	4	2.32	
		13	1.71	26	0.24	18	0.98	
		32	0.17	28	0.17	23	0.84	
		29	0.58	29	0.14	30	0.14	
		-	-	-	-	-	-	
		18	1.51	14	0.49	15	1.22	
		-	-	-	-	-	-	
大三黒	月原潮佐賀方	21	1.07	16	0.46	21	0.92	
		30	0.54	-	-	-	-	
		31	0.44	11	0.51	29	0.15	
		-	-	-	-	-	-	
高年資出備	知	-	2.79	-	0.61	-	2.02	
		平成20年12月31日 医師・歯科医師・薬剤師調査 県健康長寿政策課		平成20年12月31日 医師・歯科医師・薬剤師調査 県健康長寿政策課		平成20年12月31日 医師・歯科医師・薬剤師調査 県健康長寿政策課		

市 町 村 名	指 標 名	82. 看護師数		83. 医療施設数		84. 歯科診療所数	
		順位	人口千人当たり 人	順位	人口千人当たり 施設	順位	人口千人当たり 所
高 知 市	旧高知市 旧鏡山 旧土佐 旧春野	6	14.70	5	1.07	4	0.56
		-	-	-	-	-	-
		-	-	-	-	-	-
		24	2.45	34	0.49	18	0.30
室 戸 市 安 芸 市 南 国 市 土 佐 市 須 崎 市 宿 毛 市 四 清 水 市 佐 万 村 旧 中 土 佐 市 旧 西 南 市 香 赤 岡 町 旧 香 我 美 町 旧 野 市 須 川 町 旧 夜 吉 川 町 香 美 山 市 旧 土 佐 山 北 部 町 旧 物 部 村	18	5.60	19	0.77	14	0.39	
	9	12.43	14	0.87	9	0.48	
	1	17.20	20	0.77	20	0.30	
	13	7.10	32	0.57	10	0.43	
	12	9.14	25	0.70	7	0.50	
	2	16.76	12	0.92	5	0.54	
	15	6.31	26	0.68	13	0.40	
	11	10.65	8	0.99	3	0.59	
	-	-	-	-	-	-	
	-	-	-	-	-	-	
	21	3.70	21	0.73	16	0.35	
	-	-	-	-	-	-	
	-	-	-	-	-	-	
17	5.62	13	0.89	12	0.41		
-	-	-	-	-	-		
-	-	-	-	-	-		
東 野 利 町 奈 半 野 田 町 田 野 田 町 安 北 馬 路 村 芸 西 村	4	-	31	0.59	22	0.29	
	-	-	3	1.29	1	1.03	
	15.45	11	0.92	2	0.62		
	-	30	0.59	21	0.30		
	-	-	-	-	-		
	5	15.45	9	1.80	-	-	
本 山 町 大 豊 町	7	13.49	23	0.72	8	0.48	
	19	4.92	22	0.73	30	0.18	
土 佐 町 大 川 村	10	12.09	28	0.64	29	0.21	
	-	-	1	1.99	-	-	
い の 川 村 旧 本 野 北 川 町 旧 伊 吾 川 町 仁 淀 池 川 川 町 旧 吾 仁 淀 川 村	14	6.95	16	0.86	17	0.32	
	-	-	-	-	-		
	-	-	-	-	-		
	25	2.31	10	0.93	25	0.27	
	-	-	-	-	-		
	-	-	-	-	-		
中 土 佐 町 旧 中 大 野 見 町 佐 大 川 町 越 知 町 橋 原 町 日 高 村 津 野 村 旧 東 津 野 村 四 万 葉 山 十 川 町 旧 窪 正 町 旧 大 和 村	23	2.52	17	0.82	28	0.23	
	-	-	-	-	-		
	-	-	-	-	-		
	8	12.87	18	0.82	24	0.27	
	3	16.54	7	1.00	23	0.29	
	20	4.32	4	1.20	27	0.24	
	-	-	33	0.50	31	0.17	
	-	-	24	0.71	32	0.14	
	-	-	-	-	-		
	16	6.14	15	0.86	15	0.38	
大 月 村 三 原 村 黒 潮 賀 町 旧 佐 方 町	22	2.80	29	0.60	19	0.30	
	-	-	6	1.06	6	0.53	
	26	2.08	27	0.65	11	0.43	
	-	-	-	-	-		
高 年 資 出 備	知 県 次 料 所 考	平成17年10月1日 県健康長寿政策課資料 県健康長寿政策課 準看護師含む病院従事者		平成19年10月1日 県健康長寿政策課資料 県健康長寿政策課 歯科診療所を除く		平成19年10月1日 県健康長寿政策課資料 県健康長寿政策課	
		11.06		0.91		0.46	

市 町 村 名	指 標 名	85. 病床数		86. 国民健康保険加入率		87. 国民健康保険診療費	
		順位	人口千人当たり 床	順位	%	順位	被保険者1人当たり 円
高 知 市	知 市	5	33.81	33	25.31	19	266,489
旧 高 鏡 山 村	旧 高 鏡 山 村	-	-	-	-	-	-
旧 土 佐 山 村	旧 土 佐 山 村	-	-	-	-	-	-
旧 春 野 町	旧 春 野 町	25	6.74	-	-	-	-
室 戸 市	戸 市	15	19.30	9	37.52	6	309,130
安 芸 市	芸 市	12	25.28	6	39.14	23	259,789
南 国 市	国 市	2	37.46	29	27.12	14	279,607
土 佐 市	佐 市	18	16.38	15	33.57	22	262,663
須 崎 市	崎 市	11	26.77	14	33.58	31	235,638
宿 毛 市	毛 市	6	32.84	7	37.81	32	220,572
土 清 市	清 市	16	17.02	5	39.59	15	272,638
四 万 十 村	万 十 村	10	27.73	20	31.94	27	240,671
旧 中 土 佐 市	旧 中 土 佐 市	-	-	-	-	-	-
旧 西 南 市	旧 西 南 市	21	11.92	24	30.69	21	263,762
旧 赤 岡 町	旧 赤 岡 町	-	-	-	-	-	-
旧 香 我 美 町	旧 香 我 美 町	-	-	-	-	-	-
旧 野 須 川 町	旧 野 須 川 町	-	-	-	-	-	-
旧 夜 吉 川 町	旧 夜 吉 川 町	-	-	-	-	-	-
旧 美 吉 川 市	旧 美 吉 川 市	13	24.14	22	31.44	12	288,350
旧 土 佐 山 北 部 町	旧 土 佐 山 北 部 町	-	-	-	-	-	-
旧 物 部 町	旧 物 部 町	-	-	-	-	-	-
東 奈 半 利 町	奈 半 利 町	27	4.90	13	34.00	9	290,481
田 野 町	野 町	9	31.41	12	34.62	11	289,751
安 田 町	田 町	29	3.55	4	39.72	29	236,809
北 馬 川 村	北 馬 川 村	-	-	17	32.75	2	369,633
馬 路 村	路 村	-	-	31	26.93	1	475,505
芸 西 村	芸 西 村	1	54.30	2	43.05	5	324,354
本 山 町	山 町	8	31.61	28	27.43	13	281,489
大 土 佐 町	土 佐 町	17	16.77	25	29.65	3	359,628
大 川 村	川 村	4	35.77	27	28.61	20	266,011
大 川 村	川 村	20	11.95	34	23.89	4	325,438
い の 本 川 村	の 本 川 村	14	19.62	32	26.86	7	296,688
旧 本 野 北 村	旧 本 野 北 村	-	-	-	-	-	-
旧 伊 野 北 村	旧 伊 野 北 村	-	-	-	-	-	-
旧 吾 野 北 村	旧 吾 野 北 村	-	-	-	-	-	-
仁 淀 川 川 村	仁 淀 川 川 村	22	10.80	23	31.18	8	294,476
旧 池 川 村	旧 池 川 村	-	-	-	-	-	-
旧 吾 川 村	旧 吾 川 村	-	-	-	-	-	-
旧 仁 淀 川 村	旧 仁 淀 川 村	-	-	-	-	-	-
中 土 佐 町	土 佐 町	26	5.98	16	33.13	24	258,343
旧 中 土 佐 町	旧 中 土 佐 町	-	-	-	-	-	-
旧 大 野 見 町	旧 大 野 見 町	-	-	-	-	-	-
佐 越 川 町	越 川 町	7	32.69	26	29.61	26	253,911
越 橋 知 町	越 橋 知 町	3	36.65	19	32.01	34	204,426
日 原 町	原 町	24	7.19	21	31.75	33	214,241
津 高 野 町	津 高 野 町	-	-	30	27.04	17	269,152
旧 東 野 村	旧 東 野 村	-	-	18	32.65	18	268,218
旧 東 野 村	旧 東 野 村	-	-	-	-	-	-
旧 津 野 村	旧 津 野 村	-	-	-	-	-	-
旧 東 野 村	旧 東 野 村	-	-	-	-	-	-
四 万 十 川 町	万 十 川 町	19	15.01	11	36.36	30	236,337
旧 窪 大 正 町	旧 窪 大 正 町	-	-	-	-	-	-
旧 大 正 町	旧 大 正 町	-	-	-	-	-	-
旧 十 和 町	旧 十 和 町	-	-	-	-	-	-
大 三 月 原 村	三 月 原 村	28	3.73	3	41.59	16	269,519
黒 原 潮 賀 町	原 潮 賀 町	30	3.17	8	37.80	25	256,651
旧 潮 佐 賀 町	旧 潮 佐 賀 町	23	8.58	10	36.86	28	237,671
旧 大 方 町	旧 大 方 町	-	-	-	-	-	-
高 知 県	高 知 県		26.50		29.70		264,594
年 資 出 備	次 料 所 考	平成19年10月1日 県健康長寿政策課資料 県健康長寿政策課 歯科診療所を含む		平成21年3月31日 国民健康保険事業状況報告書 県国保指導課 国民健康保険被保険者数/住民基 本台帳人口×100		平成20年度 国民健康保険事業状況報告書 県国保指導課	

市 町 村 名	指 標 名	88. 悪性新生物死亡率			89. 脳血管疾患死亡率			90. 心疾患死亡率		
		順位	人口千人当たり	%	順位	人口千人当たり	%	順位	人口千人当たり	%
高 知 市	旧高知市 旧鏡山 旧土佐 旧春野	32	2.83	-	28	1.26	-	32	1.43	-
		-	-	-	-	-	-	-	-	-
		-	-	-	-	-	-	-	-	-
		-	-	-	-	-	-	-	-	-
		-	-	-	-	-	-	-	-	-
室 戸 市 安 芸 市 南 国 市 土 佐 市 須 崎 市 宿 毛 市 四 万 清 市 佐 清 市 旧 中 村 市 旧 西 土 佐 市 香 南 市 旧 赤 岡 町 旧 香 我 美 町 旧 野 須 市 旧 夜 吉 町 旧 美 川 村 香 美 市 旧 土 佐 山 部 町 旧 香 北 部 町	11	4.22	-	11	2.08	-	7	3.29	-	
	22	3.34	-	34	0.88	-	23	2.16	-	
	33	2.81	-	16	1.81	-	28	1.87	-	
	13	4.14	-	25	1.36	-	20	2.20	-	
	27	3.14	-	31	1.14	-	18	2.35	-	
	29	3.06	-	32	1.06	-	21	2.17	-	
	12	4.20	-	26	1.28	-	10	2.80	-	
	25	3.20	-	26	1.28	-	13	2.58	-	
	-	-	-	-	-	-	-	-	-	
	-	-	-	-	-	-	-	-	-	
	28	3.11	-	18	1.70	-	21	2.17	-	
	-	-	-	-	-	-	-	-	-	
	-	-	-	-	-	-	-	-	-	
	-	-	-	-	-	-	-	-	-	
21	3.44	-	18	1.70	-	15	2.40	-		
-	-	-	-	-	-	-	-	-		
-	-	-	-	-	-	-	-	-		
-	-	-	-	-	-	-	-	-		
東 洋 町	2	6.97	-	10	2.12	-	14	2.42	-	
奈 半 利 町	10	4.23	-	4	3.17	-	3	4.75	-	
田 野 町	17	3.82	-	22	1.59	-	8	3.18	-	
安 田 町	7	4.64	-	5	3.09	-	23	2.16	-	
北 川 村	14	4.00	-	13	2.00	-	33	1.33	-	
馬 路 村	6	4.65	-	33	0.93	-	29	1.86	-	
芸 西 村	34	2.20	-	23	1.47	-	30	1.71	-	
本 山 町	9	4.42	-	6	2.70	-	9	2.94	-	
土 佐 町	3	6.50	-	1	4.97	-	6	3.63	-	
大 川 村	15	3.93	-	7	2.62	-	26	1.97	-	
い の 町	1	8.13	-	-	4.07	-	-	8.13	-	
仁 旧 本 川 村	31	3.00	-	15	1.83	-	25	2.08	-	
旧 伊 野 北 町	-	-	-	-	-	-	-	-	-	
旧 吾 野 北 町	-	-	-	-	-	-	-	-	-	
旧 淀 川 川 町	5	5.12	-	3	3.46	-	11	2.77	-	
旧 池 川 川 町	-	-	-	-	-	-	-	-	-	
旧 吾 川 川 町	-	-	-	-	-	-	-	-	-	
旧 仁 淀 川 村	-	-	-	-	-	-	-	-	-	
中 土 佐 町	16	3.86	-	21	1.69	-	27	1.93	-	
旧 中 土 佐 町	-	-	-	-	-	-	-	-	-	
旧 大 野 見 町	-	-	-	-	-	-	-	-	-	
佐 越 川 町	17	3.82	-	24	1.46	-	16	2.36	-	
越 知 町	30	3.05	-	17	1.74	-	4	3.93	-	
橋 原 町	24	3.22	-	29	1.24	-	5	3.72	-	
日 高 村	20	3.72	-	14	1.86	-	16	2.36	-	
津 野 町	26	3.19	-	8	2.47	-	12	2.61	-	
旧 東 津 野 村	-	-	-	-	-	-	-	-	-	
旧 葉 山 村	-	-	-	-	-	-	-	-	-	
四 万 十 川 町	19	3.73	-	12	2.01	-	19	2.26	-	
旧 窪 川 町	-	-	-	-	-	-	-	-	-	
旧 大 正 町	-	-	-	-	-	-	-	-	-	
旧 十 和 村	-	-	-	-	-	-	-	-	-	
大 三 月 村	4	5.41	-	18	1.70	-	31	1.70	-	
黒 原 潮 町	23	3.28	-	9	2.19	-	2	5.47	-	
旧 潮 佐 賀 町	8	4.63	-	30	1.18	-	34	1.32	-	
旧 大 方 町	-	-	-	-	-	-	-	-	-	
高 知 県		3.25			1.49			1.95		
高 年 資 出 備	次 料 所 考	平成20年 県健康長寿政策課資料 県健康長寿政策課			平成20年 県健康長寿政策課資料 県健康長寿政策課			平成20年 県健康長寿政策課資料 県健康長寿政策課		

市 町 村 名	指 標 名	91. 犯罪発生率		92. 犯罪検挙率		93. 火災発生件数	
		順位	人口千人当たり %	順位	%	順位	人口千人当たり 件
高 知 市	2	18.39	28	25.07	22	0.48	
旧高知市	-	-	-	-	-	-	
旧鏡野村	-	-	-	-	-	-	
旧土佐山村	-	-	-	-	-	-	
旧春野町	-	-	-	-	-	-	
室安南土須宿四	18	7.41	20	30.77	16	0.57	
戸芸国佐崎毛清	5	13.14	11	38.81	9	0.83	
市市市市市市市	4	13.60	23	28.89	19	0.54	
市市市市市市市	11	10.15	25	27.91	18	0.54	
市市市市市市市	9	10.92	22	29.86	15	0.59	
市市市市市市市	10	10.56	14	35.20	29	0.21	
佐万旧中旧西南旧赤野旧夜吉美	29	4.04	5	45.71	14	0.63	
水十村土佐	6	11.44	24	28.20	11	0.76	
市市市市市市市	-	-	-	-	-	-	
市市市市市市市	-	-	-	-	-	-	
市市市市市市市	8	11.17	1	56.58	28	0.38	
岡我美市須川	-	-	-	-	-	-	
旧香野夜吉美	-	-	-	-	-	-	
旧土佐山田北	13	9.16	21	30.08	21	0.48	
旧香物	-	-	-	-	-	-	
旧	-	-	-	-	-	-	
東奈田安北馬芸	21	6.95	9	39.13	3	1.21	
洋利	7	11.30	29	23.26	5	1.05	
野田川路	14	8.72	3	50.00	-	-	
田川路西	32	3.35	2	54.55	8	0.91	
北馬芸	25	5.30	13	37.50	-	-	
芸	34	2.76	15	33.33	7	0.92	
芸	3	16.59	17	32.35	6	0.98	
本大い	22	6.85	31	17.86	12	0.73	
山豊	16	8.65	9	39.13	4	1.13	
佐川	24	6.07	32	14.29	24	0.43	
の	1	20.41	33	10.00	1	4.08	
川野北川川淀	12	10.02	26	27.54	23	0.47	
本伊吾淀池吾仁	-	-	-	-	-	-	
旧伊吾淀池吾仁	-	-	-	-	-	-	
旧	-	-	-	-	-	-	
仁	31	3.70	27	25.93	27	0.41	
旧	-	-	-	-	-	-	
旧	-	-	-	-	-	-	
旧	-	-	-	-	-	-	
中土旧佐中大川知原高野	19	7.16	12	38.33	32	0.12	
旧中野	-	-	-	-	-	-	
旧	-	-	-	-	-	-	
佐越橋日津	15	8.66	8	41.27	26	0.41	
旧知原高野	28	4.49	18	32.26	13	0.72	
旧	30	3.92	34	-	20	0.49	
旧	20	7.02	6	45.24	30	0.17	
旧	33	3.17	3	50.00	25	0.43	
旧	-	-	-	-	-	-	
旧	-	-	-	-	-	-	
旧	-	-	-	-	-	-	
四	27	4.53	7	41.94	2	1.27	
旧	-	-	-	-	-	-	
旧	-	-	-	-	-	-	
旧	-	-	-	-	-	-	
大三黒	26	4.91	30	21.88	31	0.15	
旧	17	8.63	19	31.25	17	0.54	
旧	23	6.31	16	32.56	10	0.81	
旧	-	-	-	-	-	-	
旧	-	-	-	-	-	-	
高年資出備	知	13.31	28.58			0.54	
次料所考	平成20年 犯罪統計書 県警察本部 認知件数/人口×1000		平成20年 犯罪統計書 県警察本部		平成20年 県消防政策課資料 県消防政策課		

市 町 村 名		指 標 名	94. 火災損害額	
			順位	火災1件当たり 千円
高	知	市	20	601
	旧高	市	-	-
	旧鏡	市	-	-
	旧土	村	-	-
	旧春	野	-	-
室 安 南 土 須 宿 土 四 香 香	戸	市	18	969
	芸	市	26	157
	国	市	16	1,033
	佐	市	11	2,106
	崎	市	6	3,536
	毛	市	5	4,016
	清	市	23	412
	水	市	21	450
	十	市	-	-
	村	市	-	-
	佐	市	-	-
	南	市	15	1,477
	岡	市	-	-
	美	町	-	-
	須	町	-	-
	川	村	-	-
	美	市	2	5,632
山	町	-	-	
北	町	-	-	
部	村	-	-	
東 奈 田 安 北 馬 芸	洋	町	7	3,515
	利	町	4	4,264
	野	町	-	-
	田	町	27	47
	川	村	-	-
	路	村	19	722
本 大 土 大 い	山	町	17	982
	豊	町	24	248
仁	佐	町	14	1,599
	川	村	9	2,254
	の	町	25	211
	本	村	-	-
	伊	村	-	-
	野	村	-	-
中 佐 越 橋 日 津 四	北	町	30	35
	川	町	-	-
	川	町	-	-
	澁	村	-	-
	仁	村	-	-
	佐	町	29	43
	土	町	-	-
	中	村	-	-
	大	村	22	424
	野	町	-	-
大 三 黒	知	町	31	9
	原	町	13	1,713
	高	村	-	-
	野	村	28	44
	津	町	-	-
	野	村	-	-
	東	村	-	-
	葉	村	-	-
	山	町	10	2,124
	十	町	-	-
高 年 資 出 備	川	町	-	-
	正	町	-	-
	和	村	-	-
	月	町	8	2,374
高 年 資 出 備	原	村	1	5,989
	潮	町	12	1,857
	佐	町	-	-
	賀	町	-	-
高 年 資 出 備	大	町	-	-
	知	県	-	1,230
			平成20年	
			県消防政策課資料	
			県消防政策課	

高 知 県 の 指 標 編

・ 477 指標

No.	項 目 名	単位	高 知 県						全 国 平 均 (当該年)	
			前 回			当 該 年				
			年次	指標値	順位	年次	指標値	順位		
A 人口・世帯										
1	総人口	万人	19	78	45	20	77	45	-	
2	男子人口	万人	19	37	45	20	36	45	-	
3	女子人口	万人	19	42	45	20	41	45	-	
4	外国人人口（人口10万人当たり）	人	12	298.4	39	17	367.6	41	934.8	
5	人口割合（対全国総人口）	%	19	0.61	45	20	0.61	45	2.13	
6	人口密度（総面積1Km ² 当たり）	人	19	110.0	43	20	108.9	43	650.7	
7	人口密度（可住地面積1Km ² 当たり）	人	19	668.9	32	20	661.8	33	1,372.1	
8	昼夜間人口比率（1）	%	12	99.7	27	17	99.9	28	99.2	
9	人口集中地区人口比率（対総人口）	%	12	42.1	27	17	42.8	27	50.8	
10	年少人口割合〔15歳未満〕（対総人口）	%	19	12.5	44	20	12.3	44	13.5	
11	老年人口割合〔65歳以上〕（対総人口）	%	19	27.2	3	20	27.8	3	23.6	
12	生産年齢人口割合〔15～64歳〕（対総人口）	%	19	60.3	45	20	60.0	46	62.8	
13	年少人口指数（年少人口／生産年齢人口×100）	-	19	20.7	39	20	20.5	41	21.5	
14	老年人口指数（老年人口／生産年齢人口×100）	-	19	45.2	3	20	46.3	3	37.8	
15	従属人口指数（（年少＋老年人口）／生産年齢人口×100）	-	19	65.9	3	20	66.7	2	59.3	
16	人口増加率（（総人口－前年総人口）／前年総人口）	%	19	-1.00	45	20	-1.04	45	-0.35	
17	自然増加率（（出生数－死亡数）／総人口）	%	18	-0.37	46	19	-0.43	46	-0.11	
18	粗出生率（人口千人当たり）	-	18	7.62	44	19	7.31	45	8.42	
19	合計特殊出生率	-	19	1.31	34	20	1.36	32	1.40	
20	粗死亡率（人口千人当たり）	-	18	11.31	3	19	11.61	3	9.53	
21	年齢調整死亡率〔男〕（人口千人当たり）	-	12	6.56	13	17	6.35	5	5.98	
22	年齢調整死亡率〔女〕（人口千人当たり）	-	12	3.22	22	17	2.98	22	2.96	
23	年齢別死亡率〔0～4歳〕（人口千人当たり）	-	18	0.79	10	19	1.22	1	0.71	
24	年齢別死亡率〔65歳以上〕（人口千人当たり）	-	18	36.54	9	19	36.14	14	34.83	
25	社会増加率（（転入者数－転出者数）／総人口）	%	19	-0.58	44	20	-0.56	45	-0.19	
26	転入率（転入者数／総人口）	%	19	1.32	40	20	1.27	40	1.69	
27	転出率（転出者数／総人口）	%	19	1.90	25	20	1.83	28	1.89	
28	流入人口比率（対総人口）	%	12	0.30	43	17	0.29	43	2.18	
29	流出人口比率（対総人口）	%	12	0.42	41	17	0.43	43	3.02	
30	一般世帯数	万世帯	12	32	41	17	32	41	104	
31	全国一般世帯に占める一般世帯割合	%	12	0.68	41	17	0.66	41	2.13	
32	一般世帯の平均人員	人	12	2.47	44	17	2.38	44	2.67	
33	核家族世帯の割合（対一般世帯数）	%	12	57.67	23	17	56.81	29	57.11	
34	単独世帯の割合（対一般世帯数）	%	12	29.85	6	17	31.76	5	26.71	
35	65歳以上の親族のいる世帯割合（対一般世帯数）	%	12	40.21	15	17	42.16	16	39.38	
36	高齢夫婦のみの世帯割合（対一般世帯数）	%	12	10.98	5	17	11.56	7	9.71	
37	高齢単身世帯の割合（対一般世帯数）	%	12	11.16	2	17	12.66	2	8.13	
38	共働き世帯割合（対一般世帯数）	%	12	29.54	29	17	27.05	35	29.75	
39	婚姻率（人口千人当たり）	-	18	4.58	44	19	4.54	45	5.22	
40	離婚率（人口千人当たり）	-	18	2.18	7	19	2.13	8	1.93	
B 自然環境										
41	総面積〔北方地域及び竹島を含む〕	100Km ²	19	71.05	18	20	71.05	18	80.40	
42	面積割合〔北方地域及び竹島を除く〕（対全国総面積）	%	19	1.91	18	20	1.91	18	2.13	
43	森林面積割合〔北方地域及び竹島を除く〕（対総面積）	%	02	83.4	1	12	83.3	1	61.8	
44	自然公園面積割合〔北方地域及び竹島を除く〕（対総面積）	%	19	6.7	42	20	6.7	42	16.2	
45	可住地面積割合〔北方地域及び竹島を除く〕（対総面積）	%	19	16.4	47	20	16.4	47	37.0	
46	年平均気温	※	℃	18	17.7	4	19	17.9	7	15.9
47	最高気温（日最高気温の月平均の最高値）	※	℃	18	32.8	22	19	32.6	27	32.7

※ 県庁所在市のデータを掲載しています。
1）年齢不詳を除く。

出典 総務省統計局刊行「統計でみる都道府県のすがた2010」
総務省統計局刊行「社会生活統計指標2010」

No.	項 目 名	単位	高 知 県						全 国 平 均 (当該年)
			前 回		当 該 年		順位		
			年次	指標値	年次	指標値			
48	最低気温（日最低気温の月平均の最低値） ※	℃	18	2.9	42	19	3.3	32	2.0
49	年平均相対湿度 ※	%	18	70	20	19	68	20	67
50	日照時間（年間） ※	時間	18	2,034	1	19	2,211	5	1,973
51	降水量（年間） ※	mm	18	3,213	1	19	1,859	6	1,412
52	快晴日数（年間） ※	日	18	25	20	19	28	21	25
53	降水日数（年間） ※	日	18	121	16	19	103	21	111
54	雪日数（年間） ※	日	18	13	36	19	4	33	22
C 経済基盤									
55	一人当たり県民所得	千円	17	2,146	46	18	2,170	44	2,774
56	県内総生産額対前年増加率	%	17	0.5	32	18	0.1	33	0.9
57	県民総所得〔実質〕対前年増加率	%	17	-0.1	45	18	0.5	35	1.4
58	県民所得対前年増加率	%	17	-1.0	44	18	2.1	12	1.0
59	県民総所得〔名目〕対前年増加率	%	17	0.2	36	18	1.8	15	1.1
60	第2次産業事業所数構成比（対事業所数）	%	13	15.63	43	18	15.51	39	18.90
61	第3次産業事業所数構成比（対事業所数）	%	13	83.88	5	18	83.93	8	80.63
62	従業者1～4人の事業所割合（対民営事業所数）	%	16	66.82	3	18	67.02	3	62.57
63	従業者100人以上の事業所割合（対民営事業所数）	%	16	0.58	44	18	0.59	46	0.85
64	第2次産業従業者数（1事業所当たり）	人	13	10.01	42	18	9.11	47	12.44
65	第3次産業従業者数（1事業所当たり）	人	13	7.01	40	18	7.32	43	8.37
66	従業者1～4人の事業所の従業者割合（対民営事業所従業者数）	%	16	19.29	2	18	18.97	2	15.41
67	従業者100人以上の事業所の従業者割合（対民営事業所従業者数）	%	16	14.74	46	18	16.29	47	22.47
68	就業者1人当たり農業産出額〔販売農家〕	万円	18	245.9	15	19	242.4	15	231.9
69	耕地面積比率（耕地面積／総面積）	%	19	4.1	46	20	4.1	46	12.1
70	土地生産性（耕地面積1ヘクタール当たり）	万円	18	341.5	4	19	336.7	5	222.7
71	耕地面積（農家1戸当たり）	m ²	19	8,887.7	33	20	8,856.9	32	15,853.2
72	製造品出荷額等（従業者1人当たり）	万円	18	2,059.1	47	19	2,194.3	46	3,651.3
73	製造品出荷額等（1事業所当たり）	百万円	18	444.8	46	19	490.5	46	1,268.0
74	商業年間商品販売額〔卸売業＋小売業〕（従業者1人当たり）	万円	15	2,364.5	44	18	2,411.6	44	3,396.2
75	商業年間商品販売額〔卸売業＋小売業〕（事業所当たり）	百万円	15	132.7	45	18	136.1	45	241.9
76	国内銀行預金残高（人口1人当たり）	万円	17	301.0	24	19	308.7	26	334.4
77	郵便貯金残高（人口1人当たり）	万円	18	140.3	28	19	127.9	32	135.1
78	消費者物価指数対前年上昇率〔総合：持ち家の帰属家賃を含む〕 ※	%	19	0.0	21	20	1.4	18	1.4
79	消費者物価指数対前年上昇率〔総合：持ち家の帰属家賃を除く〕 ※	%	19	-0.2	37	20	1.7	18	1.7
80	消費者物価指数対前年上昇率〔食料〕 ※	%	19	-0.9	46	20	3.2	14	2.8
81	消費者物価指数対前年上昇率〔住居：持ち家の帰属家賃を含む〕 ※	%	19	0.9	3	20	-0.5	38	0.0
82	消費者物価指数対前年上昇率〔光熱・水道〕 ※	%	19	1.3	7	20	4.1	34	5.6
83	消費者物価指数対前年上昇率〔家具・家事用品〕 ※	%	19	-1.9	26	20	-0.4	24	-0.5
84	消費者物価指数対前年上昇率〔被服及び履物〕 ※	%	19	1.8	14	20	0.2	29	0.7
85	消費者物価指数対前年上昇率〔保健医療〕 ※	%	19	-0.4	42	20	-0.7	37	-0.3
86	消費者物価指数対前年上昇率〔交通・通信〕 ※	%	19	0.0	23	20	2.3	17	2.1
87	消費者物価指数対前年上昇率〔教育〕 ※	%	19	1.2	8	20	0.7	19	0.7
88	消費者物価指数対前年上昇率〔教養娯楽〕 ※	%	19	-1.1	19	20	0.5	3	-0.6
89	消費者物価地域差指数〔総合：東京都都区部=100〕 ※	—	19	89.2	42	20	90.2	39	92.4
90	消費者物価地域差指数〔食料：東京都都区部=100〕 ※	—	19	91.8	35	20	93.0	34	94.3
91	標準価格対前年平均変動率〔住宅地〕 ※	%	19	-3.5	41	20	-4.6	47	-1.7

※ 県庁所在市のデータを掲載しています。

出典 総務省統計局刊行「統計でみる都道府県のすがた2010」
総務省統計局刊行「社会生活統計指標2010」

No. 76に国内銀行預金残高を追加。昨年度まで掲載していた個人預貯金残高は、「統計でみる都道府県のすがた」から削除されたため今年度より掲載を廃止。

No.	項 目 名	単位	高 知 県						全 国 平均 (当該年)
			前 回		当 該 年				
			年次	指標値	順位	年次	指標値	順位	
D 行政基盤									
92	財政力指数 [県財政]	—	18	0.233	46	19	0.245	46	0.497
93	実質収支比率 [県財政]	%	18	1.3	13	19	1.0	13	0.9
94	地方債現在高の割合 (対歳出決算総額) [県財政]	%	18	182.7	19	19	186.7	18	178.5
95	経常収支比率 [県財政]	%	18	97.4	3	19	98.9	9	96.7
96	自主財源の割合 (対歳出決算総額) [県財政]	%	18	28.2	46	19	30.3	46	50.8
97	一般財源の割合 (対歳出決算総額) [県財政]	%	18	59.0	19	19	58.8	18	58.3
98	投資的経費の割合 (対歳出決算総額) [県財政]	%	18	20.6	24	19	19.0	25	18.8
99	地方税割合 (対歳入決算総額) [県財政]	%	18	15.20	46	19	17.34	46	33.34
100	地方交付税割合 (対歳入決算総額) [県財政]	%	18	38.93	1	19	39.73	1	23.35
101	国庫支出金割合 (対歳入決算総額) [県財政]	%	18	15.11	10	19	13.72	10	12.23
102	住民税 (人口1人当たり) [県・市町村財政合計]	千円	18	60.6	39	19	79.0	40	105.8
103	固定資産税 (人口1人当たり) [県・市町村財政合計]	千円	18	53.3	37	19	55.1	37	63.2
104	課税対象所得 (納税義務者1人当たり)	千円	19	2,775.3	39	20	2,761.4	40	3,088.5
105	民生費割合 (対歳出決算総額) [県財政]	%	18	11.14	9	19	11.48	11	10.71
106	社会福祉費割合 (対歳出決算総額) [県財政]	%	18	3.73	13	19	3.75	23	3.78
107	老人福祉費割合 (対歳出決算総額) [県財政]	%	18	4.43	17	19	4.55	15	4.25
108	児童福祉費割合 (対歳出決算総額) [県財政]	%	18	2.01	24	19	2.18	20	2.13
109	生活保護費割合 (対歳出決算総額) [県財政]	%	18	0.97	7	19	1.00	6	0.50
110	衛生費割合 (対歳出決算総額) [県財政]	%	18	3.34	14	19	3.03	18	3.00
111	労働費割合 (対歳出決算総額) [県財政]	%	18	0.18	44	19	0.20	41	0.30
112	農林水産業費割合 (対歳出決算総額) [県財政]	%	18	8.89	20	19	7.53	22	7.02
113	商工費割合 (対歳出決算総額) [県財政]	%	18	1.79	42	19	3.42	37	7.22
114	土木費割合 (対歳出決算総額) [県財政]	%	18	16.91	12	19	17.01	7	14.46
115	警察費割合 (対歳出決算総額) [県財政]	%	18	5.21	35	19	5.02	39	6.26
116	消防費割合 (対歳出決算総額) [市町村財政] <都分含む>	%	18	4.25	35	19	4.50	27	4.73
117	教育費割合 (対歳出決算総額) [県財政]	%	18	22.28	32	19	22.82	31	24.55
118	災害復旧費割合 (対歳出決算総額) [県財政]	%	18	1.85	7	19	1.12	12	0.70
119	人件費割合 (対歳出決算総額) [県財政]	%	18	31.58	22	19	31.91	25	32.25
120	扶助費割合 (対歳出決算総額) [県財政]	%	18	2.29	10	19	2.39	10	1.83
121	普通建設事業費割合 (対歳出決算総額) [県財政]	%	18	18.75	29	19	17.87	25	18.07
122	歳出決算総額 (人口1人当たり) [県・市町村財政合計]	千円	18	1,042.1	4	19	1,036.2	3	831.1
123	民生費 (人口1人当たり) [県・市町村財政合計]	千円	18	196.2	1	19	204.6	1	149.2
124	社会福祉費 (人口1人当たり) [県・市町村財政合計]	千円	18	51.6	2	19	54.3	4	43.2
125	老人福祉費 (65歳以上人口1人当たり) [県・市町村財政合計]	千円	18	196.9	4	19	201.2	4	176.7
126	児童福祉費 (17歳以下人口1人当たり) [県・市町村財政合計]	千円	18	352.3	2	19	380.7	2	276.6
127	生活保護費 (被保護実人員1人当たり) [県・市町村財政合計]	千円	18	1,791.1	32	19	1,761.4	32	1,839.3
128	衛生費 (人口1人当たり) [県・市町村財政合計]	千円	18	59.3	9	19	56.7	11	51.5
129	土木費 (人口1人当たり) [県・市町村財政合計]	千円	18	144.0	10	19	138.2	8	115.6
130	警察費 (人口1人当たり) [県財政]	千円	18	28.5	8	19	27.1	11	24.8
131	消防費 (人口1人当たり) [都・市町村財政合計]	千円	18	21.1	14	19	22.3	11	19.8
132	教育費 (人口1人当たり) [県・市町村財政合計]	千円	18	159.3	7	19	158.9	6	140.8
133	社会教育費 (人口1人当たり) [県・市町村財政合計]	千円	18	11.4	17	19	11.8	16	11.0
134	災害復旧費 (人口1人当たり) [県・市町村財政合計]	千円	18	18.2	5	19	10.3	7	5.7
135	公立小学校費 (児童1人当たり) [県・市町村財政合計]	千円	18	961.1	2	19	965.7	2	749.5
136	公立中学校費 (生徒1人当たり) [県・市町村財政合計]	千円	18	1,317.9	1	19	1,231.4	1	877.0
137	公立高等学校費 (生徒1人当たり) [県・市町村財政合計]	千円	18	1,215.4	1	19	1,237.7	2	1,015.1
138	特殊学校費<公立> (児童・生徒1人当たり) [県・市町村財政合計]	千円	18	10,019.8	5	19	9,948.3	3	7,808.2
139	幼稚園費 (児童1人当たり) [県・市町村財政合計]	千円	18	155.9	22	19	156.2	22	182.5

出典 総務省統計局刊行「統計でみる都道府県のすがた2010」
総務省統計局刊行「社会生活統計指標2010」

No.	項 目 名	単位	高 知 県						全 国 平 均 (当該年)
			前 回			当 該 年			
			年次	指標値	順位	年次	指標値	順位	
E 教 育									
140	小学校数 (6~11歳人口10万人当たり)	校	19	755.9	1	20	755.3	1	397.5
141	中学校数 (12~14歳人口10万人当たり)	校	19	665.2	1	20	687.2	1	361.2
142	高等学校数 (15~17歳人口10万人当たり)	校	19	256.5	2	20	269.4	1	168.4
143	幼稚園数 (3~5歳人口10万人当たり)	園	19	348.5	34	20	351.4	37	468.5
144	保育所数 (0~5歳人口10万人当たり)	所	18	758.9	1	19	770.1	1	439.0
145	小学校数 (可住地面積100Km ² 当たり)	校	19	26.10	13	20	25.50	13	23.45
146	中学校数 (可住地面積100Km ² 当たり)	校	19	11.98	14	20	11.89	14	11.44
147	高等学校数 (可住地面積100Km ² 当たり)	校	19	4.28	23	20	4.19	23	5.51
148	公立小学校校地面積 (児童1人当たり)	m ²	19	75.6	10	20	76.1	11	64.3
149	公立中学校校地面積 (生徒1人当たり)	m ²	19	123.5	5	20	123.9	6	89.4
150	公立高等学校校地面積 (生徒1人当たり)	m ²	19	222.6	4	20	222.2	4	126.5
151	公立小学校屋外運動場面積 (児童1人当たり)	m ²	19	32.6	15	20	32.8	15	29.6
152	公立中学校屋外運動場面積 (生徒1人当たり)	m ²	19	62.5	5	20	62.8	6	44.9
153	公立小学校屋内運動場設置率 (対公立小学校数)	%	15	83.6	47	18	82.1	46	96.3
154	公立中学校屋内運動場設置率 (対公立中学校数)	%	15	86.7	46	18	85.0	46	96.3
155	公立高等学校屋内運動場設置率 (対公立高等学校数)	%	19	100.0	4	20	100.0	3	97.0
156	公立小学校プール設置率 (対公立小学校数)	%	15	75.9	41	18	75.6	40	86.8
157	公立中学校プール設置率 (対公立中学校数)	%	15	64.4	32	18	65.4	31	70.8
158	公立高等学校プール設置率 (対公立高等学校数)	%	15	100.0	1	18	97.6	4	62.9
159	小学校女子教員割合 (対小学校教員数)	%	19	69.7	2	20	69.3	2	62.8
160	中学校女子教員割合 (対中学校教員数)	%	19	47.9	4	20	48.3	3	42.3
161	小学校児童数 (小学校教員1人当たり)	人	19	11.54	46	20	11.56	46	15.85
162	中学校生徒数 (中学校教員1人当たり)	人	19	9.55	47	20	9.40	47	13.57
163	高等学校生徒数 (高等学校教員1人当たり)	人	19	9.88	47	20	10.04	47	13.25
164	幼稚園在園者数 (幼稚園教員1人当たり)	人	19	10.92	45	20	10.26	45	13.27
165	保育所在所児数 (保育所保育士1人当たり)	人	18	7.20	29	19	7.05	31	7.41
166	公立高等学校生徒比率 (対高等学校生徒数)	%	19	73.5	28	20	73.4	28	75.1
167	公立幼稚園在園者比率 (対幼稚園在園者数)	%	19	23.7	18	20	23.5	17	26.0
168	公営保育所在所児比率 (対保育所在所児数)	%	18	51.6	21	19	51.3	21	44.2
169	幼稚園教育普及度 (幼稚園修了者数/小学校入学者数)	%	18	28.0	45	19	28.1	45	50.7
170	保育所教育普及度 (保育所修了者数/小学校入学者数)	%	18	68.5	4	19	69.5	3	45.9
171	不登校による小学校長期欠席児童比率 (児童千人当たり)	1)	18	4.19	9	19	4.86	2	3.39
172	不登校による中学校長期欠席生徒比率 (生徒千人当たり)	1)	18	34.99	2	19	33.67	4	28.84
173	中学校卒業者の進学率	%	18	97.0	21	19	96.5	30	96.8
174	高等学校卒業者の進学率	%	18	41.7	37	19	44.8	34	50.2
175	大学数 (人口10万人当たり)	校	19	0.38	35	20	0.39	35	0.55
176	出身高校所在地県の大学への入学者割合 (対大学入学者数)	%	19	17.6	39	20	19.0	37	32.1
177	大学収容力指数 (高卒者のうち大学進学者数)	—	19	68.3	26	20	72.6	25	89.3
178	短期大学数 (人口10万人当たり)	校	19	0.26	33	20	0.26	32	0.33
179	専修学校数 (人口10万人当たり)	校	19	3.58	5	20	3.49	7	2.81
180	各種学校数 (人口10万人当たり)	校	19	1.92	17	20	1.68	17	1.56
181	最終学歴が小学・中学卒の者の割合 (対卒業者総数)	%	02	45.4	4	12	35.7	5	27.7
182	最終学歴が高校・旧中卒の者の割合 (対卒業者総数)	%	02	40.2	46	12	43.6	42	46.7
183	最終学歴が短大・高専卒の者の割合 (対卒業者総数)	%	02	6.7	39	12	9.1	39	10.9
184	最終学歴が大学・大学院卒の者の割合 (対卒業者総数)	%	02	6.8	37	12	8.9	38	12.2

1) 年度間30日以上

出典 総務省統計局刊行「統計でみる都道府県のすがた2010」
総務省統計局刊行「社会生活統計指標2010」

No.	項 目 名	単位	高 知 県						全 国 平 均 (当該年)
			前 回		当 該 年		順位	順位	
			年次	指標値	年次	指標値			
F 労働									
185	労働力人口比率（対15歳以上人口）[男]	%	12	70.2	47	17	68.3	46	72.3
186	労働力人口比率（対15歳以上人口）[女]	%	12	49.9	20	17	49.0	21	48.6
187	第1次産業就業者比率（対就業者）	%	12	12.8	4	17	12.7	3	7.1
188	第2次産業就業者比率（対就業者）	%	12	22.3	45	17	19.2	44	26.7
189	第3次産業就業者比率（対就業者）	%	12	64.3	15	17	66.9	15	64.9
190	完全失業率（完全失業者数/労働力人口）	%	12	5.3	6	17	7.9	4	5.9
191	雇用者比率（雇用者数/就業者）	%	12	70.6	46	17	71.1	46	76.8
192	県内就業者比率（対就業者）	%	12	99.2	8	17	99.2	7	94.6
193	出稼者比率【販売農家】	%	11	0.37	21	16	0.27	23	0.41
194	他市区町村への通勤者比率（対就業者）	%	12	21.4	40	17	22.9	33	32.9
195	他市区町村からの通勤者比率（対就業者）	%	12	21.2	40	17	22.6	33	31.4
196	就職率（就職件数/求職者数）	%	18	5.6	44	19	5.8	43	8.1
197	有効求人倍率（求人数/求職者数）	倍	18	0.36	46	19	0.38	45	0.88
198	充足率（就職件数/求人数）	%	18	15.6	5	19	15.2	7	10.4
199	パートタイム就職率【常用】（就職件数/求職者数）	%	18	11.3	14	19	10.0	24	10.0
200	中高年齢者就職率【45歳以上】（就職件数/求職者数）	%	18	3.0	47	19	3.4	47	6.0
201	中高年齢者就職者比率【45歳以上】（対就職件数）	%	18	19.4	46	19	21.9	46	26.2
202	身体障害者就職者比率（対就職件数千件当たり）	—	18	13.41	38	19	13.53	38	17.28
203	高卒者に占める就職者の割合（対高卒者数）	%	18	19.6	29	19	19.1	31	22.0
204	高卒者に占める県外就職者の割合（対高卒就職者数）	%	18	46.0	3	19	52.1	1	22.9
205	高等学校新規卒業者の求人倍率（対新規高卒者求職者数）	倍	18	0.56	47	19	0.65	44	1.67
206	大学卒業者に占める就職者の割合（対大学卒業者数）	%	18	63.6	37	19	64.4	41	68.8
207	大学新規卒業者の無業者率（対大学卒業者数）	%	18	9.1	36	19	8.3	29	9.9
208	転職率（転職者数/有業者数）	%	14	4.4	36	19	4.7	38	5.3
209	離職率（離職者数/（継続就業者数+転職者数+離職者数））	%	14	6.6	10	19	6.3	3	5.1
210	新規就業率（新規就業者数/有業者数）	%	14	5.4	41	19	4.9	42	5.7
211	就業異動率（（転職者数+離職者数+新規就業者数）/15歳以上人口）	%	14	9.5	31	19	8.9	32	9.4
212	公共職業能力開発施設数（15歳以上人口100万人当たり）	所	19	5.85	7	20	5.90	7	3.76
213	実労働時間数（月間）[男]	時間	19	183	42	20	182	34	184
214	実労働時間数（月間）[女]	時間	19	171	43	20	169	43	172
215	女性パートタイムの給与（1時間当たり）	円	19	866	29	20	868	37	921
216	女性パートタイム労働者数	人	19	15,760	46	20	19,000	45	98,125
217	高等学校新規卒業者初任給（月額）[男]	千円	19	150.2	32	20	153.7	29	156.1
218	高等学校新規卒業者初任給（月額）[女]	千円	19	138.1	40	20	157.5	10	149.1
G 文化・スポーツ									
219	公民館数（人口100万人当たり）	館	14	269.0	14	17	266.2	14	213.7
220	図書館数（人口100万人当たり）	館	14	38.3	6	17	40.2	7	28.0
221	博物館数（人口100万人当たり）	館	14	14.8	7	17	16.3	6	12.1
222	青少年教育施設数（人口100万人当たり）	所	14	13.6	16	17	18.8	5	11.9
223	勤労青少年・婦人福祉施設数（人口100万人当たり）	所	19	2.6	43	20	2.6	40	9.9
224	常設映画館数（人口100万人当たり）	館	18	13.9	21	19	14.1	17	13.7
225	社会体育施設数（人口100万人当たり）	施設	14	450.4	27	17	492.3	25	491.5
226	多目的運動広場数（人口100万人当たり）	施設	14	88.9	16	17	96.7	12	76.8
227	青少年学級・講座数（人口100万人当たり）	学級・講座	13	586.9	22	16	1,149.6	17	1,179.2
228	成人一般学級・講座数（人口100万人当たり）	学級・講座	13	3,929.8	15	16	16,020.1	4	4,900.0
229	女性学級・講座数（女性人口100万人当たり）	学級・講座	13	691.4	30	16	1,027.3	26	1,917.4
230	高齢者学級・講座数（人口100万人当たり）	学級・講座	13	861.3	9	16	1,409.0	8	796.3
231	ボランティア活動の年間行動者率（15歳以上）	%	13	28.8	31	18	24.6	36	28.0

出典 総務省統計局刊行「統計でみる都道府県のすがた2010」
総務省統計局刊行「社会生活統計指標2010」

No.	項 目 名	単位	高 知 県						全 国 平 均 (当該年)	
			前 回		当 該 年		順位			
			年次	指標値	年次	指標値				
232	スポーツの年間行動者率（10歳以上）	%	13	65.4	40	18	57.6	43	63.5	
233	旅行・行楽の年間行動者率（10歳以上）	%	13	70.2	44	18	61.1	46	73.5	
234	海外旅行の年間行動者率（10歳以上）	%	13	7.5	34	18	5.2	40	7.9	
235	一般旅券発行件数（人口千人当たり）	件	19	15.7	44	20	13.7	45	24.1	
H 居 住										
236	着工新設住宅比率（対居住世帯あり住宅数）	%	18	1.4	47	19	1.2	47	2.0	
237	持ち家比率（対居住世帯あり住宅数）	%	10	67.7	25	15	64.7	32	66.8	
238	借家比率（対居住世帯あり住宅数）	%	10	31.1	24	15	33.9	15	31.8	
239	民営借家比率（対居住世帯あり住宅数）	%	10	23.6	20	15	25.4	15	23.3	
240	着工新設持ち家比率（対着工新設住宅戸数）	%	18	45.0	18	19	39.2	28	39.5	
241	着工新設貸家比率（対着工新設住宅戸数）	%	18	31.9	42	19	39.7	29	42.2	
242	一戸建住宅比率（対居住世帯あり住宅数）	%	10	74.6	19	15	70.7	25	67.2	
243	共同住宅比率（対居住世帯あり住宅数）	%	10	20.8	32	15	25.1	23	29.5	
244	住宅の敷地面積（1住宅当たり）	m ²	10	199	43	15	204	43	298	
245	持ち家住宅の延べ面積（1住宅当たり）	m ²	10	114	38	15	119.9	37	134.8	
246	借家住宅の延べ面積（1住宅当たり）	m ²	10	50.0	21	15	50.4	25	50.0	
247	持ち家住宅の量数（1住宅当たり）	量	10	36.49	41	15	37.98	40	43.98	
248	借家住宅の量数（1住宅当たり）	量	10	19.09	8	15	18.79	25	18.77	
249	着工新設持ち家住宅の床面積（1住宅当たり）	m ²	18	127.6	39	19	127.8	36	133.5	
250	着工新設貸家住宅の床面積（1住宅当たり）	m ²	18	54.5	4	19	49.7	12	47.6	
251	居住室数（1住宅当たり）〈持ち家〉	室	10	6.02	34	15	6.01	33	6.29	
252	居住室数（1住宅当たり）〈借家〉	室	10	3.30	3	15	3.12	12	3.00	
253	持ち家住宅の量数（1人当たり）	量	10	12.83	27	15	13.85	26	14.00	
254	借家住宅の量数（1人当たり）	量	10	8.85	10	15	9.62	7	8.94	
255	水洗便所のある住宅比率（対居住世帯あり住宅数）	%	10	56.5	42	15	67.9	44	83.9	
256	浴室のある住宅比率（対居住世帯あり住宅数）	%	10	97.0	29	15	96.8	34	96.8	
257	最低居住水準以上世帯割合	%	10	94.0	35	15	92.5	38	93.8	
258	家計を主に支える者が雇用者である普通世帯比率	1)	—	10	7.0	36	15	4.4	46	19.9
259	公営賃貸住宅の家賃（1か月3.3㎡当たり）	※	円	19	1,080	32	20	1,023	39	1,461
260	民営賃貸住宅の家賃（1か月3.3㎡当たり）	※	円	19	3,578	43	20	3,761	40	4,380
261	着工居住用建築物工事費予定額（床面積1㎡当たり）	千円	18	151.5	27	19	160.6	18	157.4	
262	都市ガス供給区域内世帯比率（対一般世帯数）	%	18	27.7	42	19	28.1	42	51.0	
263	ガス販売量	万MJ	18	95,169	46	19	95,275	46	3,197,080	
264	ガソリン販売量	kl	19	302,779	46	20	284,377	46	1,238,616	
265	上水道給水人口比率（対行政区内人口）	2)	%	18	90.5	41	19	89.7	41	94.6
266	下水道普及率（対行政区内人口）	2)	%	18	30.4	45	19	30.8	45	60.0
267	水洗化人口比率（対下水道処理区域人口）	%	18	76.6	45	19	76.7	45	87.3	
268	し尿処理人口比率（対行政区内人口）	2)	%	17	34.1	5	18	31.8	6	15.3
269	ごみのリサイクル率	%	17	23.9	7	18	22.3	11	19.3	
270	ごみ埋立率	%	17	6.4	47	18	9.1	43	12.8	
271	最終処分場残余容量	千m ³	17	885	38	18	829	37	2,774	
272	小売店数（飲食店を除く）（人口千人当たり）	店	13	15.40	1	18	13.52	2	10.76	
273	飲食店数（人口千人当たり）	店	13	7.80	4	18	6.91	3	5.53	
274	大型小売店数（人口10万人当たり）	店	13	14.40	7	18	15.33	7	13.52	
275	百貨店数（人口10万人当たり）	店	13	3.08	6	18	1.39	42	1.92	
276	セルフサービス事業所数（人口10万人当たり）	所	16	123.6	25	19	121.0	27	121.5	
277	コンビニエンスストア数（人口10万人当たり）	所	16	23.2	45	19	26.9	43	32.7	
278	理容・美容所数（人口10万人当たり）	所	18	397.4	6	19	402.6	6	324.1	
279	クリーニング所数（人口10万人当たり）	所	18	104.6	33	19	104.7	33	118.0	
280	公衆浴場数（人口10万人当たり）	所	18	2.7	28	19	2.6	26	4.6	

※ 県庁所在市のデータを掲載しています。

- 1) 【通勤時間90分以上】（普通世帯千世帯当たり）
2) 住民基本台帳人口＋外国人登録人口

出典 総務省統計局刊行「統計でみる都道府県のすがた2010」
総務省統計局刊行「社会生活統計指標2010」

No.	項 目 名	単位	高 知 県						全 国 平 均 (当該年)
			前 回			当 該 年			
			年次	指標値	順位	年次	指標値	順位	
281	郵便局数(可住地面積100km ² 当たり)	局	19	27.64	14	20	27.64	13	25.76
282	住宅用電話加入数(人口千人当たり)	加入	19	287.2	2	20	274.8	2	230.8
283	道路実延長(総面積1km ² 当たり)	km	18	1.89	45	19	1.90	45	4.28
284	主要道路実延長(総面積1km ² 当たり)	km	18	0.44	38	19	0.44	39	0.63
285	主要道路舗装率(対主要道路実延長)	%	18	98.8	17	19	98.8	17	97.5
286	市町村道舗装率(対市町村道実延長)	%	18	79.6	28	19	80.3	28	79.8
287	保有自動車数(人口千人当たり)	台	19	713.2	29	20	716.2	29	701.4
288	自家用乗用車数(人口千人当たり)	台	19	468.7	36	20	474.5	36	504.6
289	市街化調整区域面積比率(対都市計画区域指定面積)	%	18	26.7	29	19	26.6	29	34.6
290	住居専用地域面積比率(対用途地域面積)	%	18	43.7	8	19	43.7	8	36.5
291	工業専用地域面積比率(対用途地域面積)	%	18	3.1	43	19	3.1	43	7.4
292	都市公園面積(人口1人当たり)	m ²	18	7.47	37	19	8.02	35	9.98
293	都市公園数(可住地面積100km ² 当たり)	所	18	66.67	18	19	69.40	17	96.89
I 健康・医療									
294	有訴者率(人口千人当たり)	—	16	324.4	14	19	335.7	17	326.2
295	通院者率(人口千人当たり)	—	16	336.6	13	19	352.3	8	333.6
296	一般病院年間新入院患者数(人口10万人当たり)	人	18	13,732.1	4	19	13,857.9	4	11,659.8
297	一般病院の1日平均外来患者数(人口10万人当たり)	人	18	2,188.8	1	19	1,752.4	1	1,182.8
298	一般病院の1日平均入院患者数(人口10万人当たり)	人	18	1,871.1	1	19	1,852.8	1	964.4
299	標準化死亡率[基準人口=昭和5年](人口千人当たり)	—	12	2.84	3	17	2.28	5	2.15
300	平均余命[0歳・男]	年	12	76.85	45	17	77.93	44	78.64
301	平均余命[0歳・女]	年	12	84.76	22	17	85.87	21	85.84
302	平均余命[65歳・男]	年	12	17.62	23	17	18.24	28	18.31
303	平均余命[65歳・女]	年	12	22.84	13	17	23.83	9	23.50
304	生活習慣病による死亡者数(人口10万人当たり)	人	18	662.9	3	19	675.8	3	566.9
305	悪性新生物による死亡者数(人口10万人当たり)	人	18	313.1	7	19	304.0	11	282.5
306	糖尿病による死亡者数(人口10万人当たり)	人	18	11.7	22	19	13.0	14	11.8
307	高血圧性疾患による死亡者数(人口10万人当たり)	人	18	3.7	38	19	3.3	44	5.1
308	心疾患[高血圧性を除く]による死亡者数(人口10万人当たり)	人	18	187.1	2	19	197.1	2	153.1
309	脳血管疾患による死亡者数(人口10万人当たり)	人	18	147.3	5	19	158.4	3	114.4
310	妊娠、分娩及び産じょくによる死亡率(出産数10万当たり)	—	18	16.1	5	19	0.0	21	2.6
311	死産率(死産数/〔出生数+死産数〕)(出産数千当たり)	—	18	28.7	20	19	37.1	1	27.1
312	周産期死亡率(死産数(妊娠満22週以後)+早期新生児死亡数/出生数) 1)	—	18	5.0	19	19	7.0	1	4.5
313	新生児死亡率(新生児死亡数/出生数)(出生数千当たり)	—	18	2.3	1	19	3.0	1	1.3
314	乳児死亡率(乳児死亡数/出生数)(出生数千当たり)	—	18	3.0	9	19	4.4	1	2.6
315	2,500g未満出生率(2,500g未満の出生数/出生数) 1)	—	18	104.6	3	19	112.5	2	95.7
316	平均身長(中学2年・男)	cm	19	158.8	43	20	158.4	47	159.8
317	平均身長(中学2年・女)	cm	19	154.4	43	20	154.2	45	155.0
318	平均体重(中学2年・男)	kg	19	49.4	22	20	49.1	31	49.6
319	平均体重(中学2年・女)	kg	19	48.1	12	20	47.7	28	47.8
320	一般病院数(人口10万人当たり)	施設	18	16.1	1	19	16.0	1	7.2
321	一般診療所数(人口10万人当たり)	施設	18	75.6	25	19	74.2	26	78.3
322	精神科病院数(人口10万人当たり)	施設	18	1.6	8	19	1.7	8	1.1
323	歯科診療所数(人口10万人当たり)	施設	18	45.5	29	19	46.6	24	48.0
324	一般病院数(可住地面積100km ² 当たり)	施設	18	10.9	8	19	10.7	8	8.3
325	一般診療所数(可住地面積100km ² 当たり)	施設	18	51.1	33	19	49.6	35	112.1
326	歯科診療所数(可住地面積100km ² 当たり)	施設	18	30.7	32	19	31.1	31	75.0
327	一般病院病床数(人口10万人当たり)	床	18	2,137.6	1	19	2,157.2	1	1,190.1
328	精神科病床数(人口10万人当たり)	床	18	483.6	7	19	493.0	7	325.7

1) 出生数千当たり

昨年度まで掲載していました郵便物引受数は、「統計でみる都道府県のすがた」から削除されたため今年度より掲載を廃止。

出典 総務省統計局刊行「統計でみる都道府県のすがた2010」
総務省統計局刊行「社会生活統計指標2010」

No.	項 目 名	単位	高 知 県						全 国 平 均 (当該年)
			前 回			当 該 年			
			年次	指標値	順位	年次	指標値	順位	
329	介護療養型医療施設数 (65歳以上人口10万人当たり)	所	18	31.5	4	19	28.6	3	12.3
330	医療施設に従事する医師数 (人口10万人当たり)	人	16	261.7	3	18	263.1	4	210.7
331	医療施設に従事する歯科医師数 (人口10万人当たり)	人	16	55.7	37	18	58.9	33	66.6
332	医療施設に従事する看護師・准看護師数 (人口10万人当たり)	人	16	1,270.1	1	18	1,319.0	1	909.7
333	一般病院常勤医師数 (100病床当たり)	人	18	8.2	40	19	8.1	40	9.8
334	一般病院看護師・准看護師数 (100病床当たり)	人	18	48.6	45	19	49.2	47	54.4
335	一般病院外来患者数 (常勤医師1人1日当たり)	人	18	12.5	34	19	10.1	31	10.5
336	一般病院在院患者数 (常勤医師1人1日当たり)	人	18	10.7	6	19	10.6	5	8.4
337	一般病院在院患者数 (看護師・准看護師1人1日当たり)	人	18	1.8	2	19	1.7	2	1.5
338	一般病院病床利用率 (在院患者延べ数/一般病床延べ数)	%	18	87.5	2	19	85.9	3	80.6
339	一般病院平均在院日数 (入院患者1人当たり)	日	18	49.6	1	19	48.8	1	29.9
340	保健師数 (人口10万人当たり)	人	16	51.2	3	18	50.9	5	38.7
341	救急告示病院・一般診療所数 (人口10万人当たり)	施設	14	5.2	14	17	5.0	13	4.3
342	救急自動車数 (人口10万人当たり)	台	19	7.9	2	20	8.1	2	5.6
343	年間救急出場件数 (人口千人当たり)	件	18	44.9	3	19	46.1	3	38.2
344	薬局数 (人口10万人当たり)	所	18	49.0	5	19	49.9	5	41.7
345	薬局数 (可住地面積100km ² 当たり)	所	18	33.1	26	19	33.4	26	56.5
346	医薬品販売業数 (人口10万人当たり)	所	18	48.3	24	19	48.7	19	45.8
347	医薬品販売業数 (可住地面積100km ² 当たり)	所	18	32.6	34	19	32.6	32	55.0
J 福祉・社会保障									
348	生活保護被保護実人員 (月平均人口千人当たり)	人	18	21.13	3	19	21.82	3	10.36
349	生活保護教育扶助人員 (月平均人口千人当たり)	人	18	1.44	7	19	1.48	7	0.84
350	生活保護医療扶助人員 (月平均人口千人当たり)	人	18	17.91	3	19	18.31	3	8.49
351	生活保護住宅扶助人員 (月平均人口千人当たり)	人	18	15.46	4	19	15.99	4	7.90
352	生活保護介護扶助人員 (月平均人口千人当たり)	人	18	2.78	3	19	2.90	3	1.34
353	生活保護被保護高齢者数 (月平均65歳以上人口千人当たり)	人	18	34.2	5	19	35.2	5	18.7
354	身体障害者手帳交付数 (人口千人当たり)	人	18	55.2	3	19	56.0	2	43.4
355	保護施設数 (生活保護被保護実人員10万人当たり)	所	18	12.0	37	19	11.7	40	36.3
356	老人ホーム数 (65歳以上人口10万人当たり)	所	18	36.7	31	19	37.1	38	45.9
357	老人福祉センター数 (65歳以上人口10万人当たり)	所	18	9.5	20	19	9.9	16	9.3
358	老人憩の家数 (65歳以上人口10万人当たり)	所	18	50.5	4	19	48.4	4	16.8
359	介護老人福祉施設数 (65歳以上人口10万人当たり)	所	18	23.8	26	19	23.9	24	24.1
360	身体障害者更生援護施設数 (人口100万人当たり)	所	18	34.2	3	19	23.0	2	11.5
361	知的障害者援護施設数 (人口100万人当たり)	所	18	50.7	13	19	49.9	5	35.7
362	児童福祉施設数 (人口10万人当たり)	所	18	3.29	4	19	3.33	4	2.19
363	生活保護施設定員数 (生活保護被保護実人員千人当たり)	人	18	7.2	41	19	7.9	38	25.2
364	生活保護施設在所者数 (生活保護被保護実人員千人当たり)	人	18	6.9	40	19	7.3	39	24.9
365	老人ホーム定員数 (65歳以上人口千人当たり)	人	18	24.3	31	19	24.3	35	26.6
366	老人ホーム在所者数 (65歳以上人口千人当たり)	人	18	23.8	27	19	23.7	28	25.1
367	身体障害者更生援護施設定員数 (人口10万人当たり)	人	18	108.6	2	19	108.6	2	53.3
368	身体障害者更生援護施設在所者数 (人口10万人当たり)	人	18	99.4	3	19	98.0	2	50.5
369	知的障害者援護施設定員数 (人口10万人当たり)	人	18	205.8	15	19	209.2	11	166.2
370	知的障害者援護施設在所者数 (人口10万人当たり)	人	18	198.2	15	19	200.7	11	162.7
371	民生委員 (児童委員) 数 (人口10万人当たり)	人	18	307.7	1	19	310.5	1	215.4
372	身体障害者相談員数 (人口10万人当たり)	人	19	9.9	24	20	8.4	26	9.6
373	知的障害者相談員数 (人口10万人当たり)	人	19	4.86	13	20	4.27	17	3.82
374	母子自立支援員数 (人口10万人当たり)	人	19	1.54	19	20	1.55	16	1.44
375	訪問介護利用者数 (訪問介護1事業所当たり)	人	18	38.21	32	19	27.35	41	34.10
376	民生委員 (児童委員) 相談・支援件数	件	18	30.7	34	19	29.3	35	35.4
377	老人医療費 (老人医療受給対象者1人当たり)	円	18	979,779	3	19	1,031,170	3	860,951

1) 民生委員 (児童委員) 1人当たり

出典 総務省統計局刊行「統計でみる都道府県のすがた2010」
総務省統計局刊行「社会生活統計指標2010」

No.	項 目 名	単位	高 知 県						全 国 平 均 (当該年)
			前 回		当 該 年		順位	順位	
			年次	指標値	年次	指標値			
378	国民年金被保険者数〔第1号〕(20～59歳人口千人当たり)	人	17	353.3	7	18	348.3	7	310.7
379	国民年金被保険者数〔第3号〕(20～59歳人口千人当たり)	人	17	116.2	46	18	114.5	46	150.3
380	国民健康保険被保険者数(人口千人当たり)	人	18	422.1	6	19	421.6	5	374.3
381	国民健康保険受診率(被保険者千人当たり)	人	18	9,233.96	28	19	9,513.96	32	9,695.83
382	国民健康保険診療費(被保険者1人当たり)	円	18	244,497	13	19	255,370	13	230,130
383	政府管掌健康保険加入者数(人口千人当たり)	人	17	339.6	21	18	339.9	21	310.9
384	政府管掌健康保険受診率(被保険者千人当たり)	—	17	6,845.90	24	18	6,803.41	28	6,982.18
385	政府管掌健康保険受診率(被扶養者千人当たり)	—	17	7,434.33	34	18	7,317.42	41	8,083.05
386	政府管掌健康保険受診金額(被保険者1人当たり)	円	17	82,664	21	18	80,049	24	80,595
387	政府管掌健康保険受診金額(被扶養者1人当たり)	円	17	87,529	29	18	87,987	28	89,677
388	雇用保険受給率(对被保険者数)	%	18	3.5	1	19	3.4	1	2.0
389	労働者災害補償保険給付率(対適用労働者数)	%	18	24.2	1	19	23.3	1	7.9
390	労働災害発生の頻度	—	18	3.55	3	19	3.25	3	1.93
391	労働災害の重さの程度	—	18	0.06	28	19	0.29	3	0.12
K 安 全									
392	消防署数(可住地面積100km ² 当たり)	署	19	4.8	23	20	4.8	23	5.8
393	消防団・分団数(可住地面積100km ² 当たり)	団	19	27.7	15	20	27.6	15	25.6
394	消防ポンプ自動車等現有数(人口10万人当たり)	台	19	120.7	17	20	121.5	17	103.7
395	消防水利数(人口10万人当たり)	所	19	1,718.9	34	20	1,851.7	35	2,083.3
396	消防吏員数(人口10万人当たり)	人	19	141.4	9	20	144.3	7	125.6
397	消防機関出動回数(人口10万人当たり)	回	18	1,990.4	32	19	1,921.2	41	2,718.4
398	火災のための消防機関出動回数(人口10万人当たり)	回	18	92.1	14	19	88.4	22	89.5
399	火災出火件数(人口10万人当たり)	件	18	55.4	2	19	55.7	3	43.4
400	建物火災出火件数(人口10万人当たり)	件	18	33.3	1	19	33.3	1	24.6
401	火災死傷者数(人口10万人当たり)	人	18	8.61	19	19	6.65	36	7.51
402	火災死傷者数(建物火災100件当たり)	人	18	25.9	45	19	20.0	46	30.8
403	建物火災損害額(人口1人当たり)	円	18	1,195.13	19	19	846.27	19	923
404	建物火災損害額(建物火災1件当たり)	万円	18	358.8	26	19	254.3	43	379.3
405	立体横断施設数(道路実延長km当たり)	所	18	3.73	47	19	3.71	46	12.73
406	横断歩道数(道路実延長km当たり)	本	18	540.8	38	19	540.8	38	930.5
407	信号機設置数(道路実延長km当たり)	基	18	105.2	36	19	105.0	37	168.0
408	交通事故発生件数(道路実延長km当たり)	件	18	360.7	40	19	338.2	40	720.7
409	交通事故発生件数(人口10万人当たり)	件	19	583.8	31	20	517.8	32	613.4
410	交通事故死傷者数(人口10万人当たり)	人	19	695.6	35	20	599.4	36	770.8
411	交通事故死者数(人口10万人当たり)	人	19	8.4	1	20	7.4	2	4.9
412	道路交通法違反検挙件数(人口千人当たり)	件	18	78.7	5	20	67.9	16	60.0
413	警察署・交番その他の派出所・駐在所数(可住地面積100km ² 当たり)	所	19	10.7	30	20	10.6	30	16.0
414	警察官数(人口千人当たり)	人	19	2.04	9	20	2.06	9	1.83
415	刑法犯認知件数(人口千人当たり)	件	18	13.87	18	20	13.50	15	11.86
416	窃盗犯認知件数(人口千人当たり)	件	18	10.65	17	20	10.56	12	8.92
417	刑法犯検挙率(認知件数1件当たり)	%	18	35.7	27	20	28.3	41	37.2
418	窃盗犯検挙率(認知件数1件当たり)	%	18	34.2	25	20	26.3	38	34.7
419	災害被害額(人口1人当たり)	円	18	5,766.20	19	19	15,301.5	5	5,592
420	不慮の事故による死亡者数(人口10万人当たり)	人	18	49.8	1	19	51.2	1	34.3
421	公害苦情件数(人口10万人当たり)	件	18	49.4	26	19	44.9	28	49.0
422	ばい煙発生施設数	件	18	1,097	46	19	1,123	46	4,647
423	一般粉じん発生施設数	件	18	502	44	19	538	42	1,417
424	水質汚濁防止法上の特定事業場数	件	17	3,320	42	18	3,288	41	6,151
425	民間生命保険保有契約件数(人口千人当たり)	件	18	935.7	30	19	941.3	31	1,453.9
426	民間生命保険保険金額(保有契約1件当たり)	万円	18	884.2	17	19	835.5	22	789.8

出典 総務省統計局刊行「統計でみる都道府県のすがた2010」
 総務省統計局刊行「社会生活統計指標2010」

No.	項 目 名	単位	高 知 県						全 国 平 均 (当該年)
			前 回			当 該 年			
			年次	指標値	順位	年次	指標値	順位	
427	民間生命保険保険金額（1世帯当たり）	万円	18	2,013.0	38	19	1,894.6	40	2305.4
428	火災保険住宅物件・一般物件新契約件数（一般世帯千世帯当たり）	件	18	74.8	46	19	120.7	43	161.8
429	火災保険住宅物件・一般物件受取保険金額（保有契約1件当たり）	万円	18	97.8	23	19	90.3	10	77.4
L 家 計									
430	実収入（1世帯当たり1か月間）〔勤労者世帯〕 ※	千円	19	519.4	27	20	548.5	23	535.0
431	世帯主収入（1世帯当たり1か月間）〔勤労者世帯〕 ※	千円	19	380.3	42	20	416.7	31	433.2
432	消費支出（1世帯当たり1か月間）〔二人以上の世帯〕 ※	千円	19	284.0	37	20	302.4	17	298.6
433	食料費割合（対消費支出）〔二人以上の世帯〕 ※	%	19	23.2	14	20	22.1	35	23.1
434	住居費割合（対消費支出）〔二人以上の世帯〕 ※	%	19	7.2	15	20	7.5	12	6.3
435	光熱・水道費割合（対消費支出）〔二人以上の世帯〕 ※	%	19	7.1	28	20	7.5	27	7.7
436	家具・家事用品費割合（対消費支出）〔二人以上の世帯〕 ※	%	19	3.5	10	20	3.2	27	3.3
437	被服及び履物費割合（対消費支出）〔二人以上の世帯〕 ※	%	19	3.5	46	20	3.5	45	4.3
438	保健医療費割合（対消費支出）〔二人以上の世帯〕 ※	%	19	3.8	40	20	3.8	40	4.1
439	交通・通信費割合（対消費支出）〔二人以上の世帯〕 ※	%	19	12.4	22	20	12.4	30	12.7
440	教育費割合（対消費支出）〔二人以上の世帯〕 ※	%	19	5.0	7	20	3.6	35	4.1
441	教養娯楽費割合（対消費支出）〔二人以上の世帯〕 ※	%	19	9.1	45	20	8.8	45	10.3
442	平均消費性向（消費支出／可処分所得）〔勤労者世帯〕 ※	%	19	73.5	19	20	74.3	20	74.0
443	貯蓄現在高（1世帯当たり）〔全世界〕	千円	11	13,279	30	16	16,636	12	14,832
444	預貯金現在高割合（対貯蓄現在高）〔全世界〕	%	11	62.9	7	16	60.5	34	61.5
445	生命保険現在高割合（対貯蓄現在高）〔全世界〕	%	11	28.4	25	16	29.7	14	28.2
446	有価証券現在高割合（対貯蓄現在高）〔全世界〕	%	11	6.8	32	16	9.2	20	8.7
447	負債現在高（1世帯当たり）〔全世界〕	千円	11	3,296	47	16	3,895	44	5,122
448	住宅・土地のための負債割合（対負債現在高）〔全世界〕	%	11	78.5	45	16	76.4	44	83.9
449	自動車所有数量（千世帯当たり）〔全世界〕	台	11	1,559	32	16	1,654	30	1,679
450	電子レンジ所有数量（千世帯当たり）〔全世界〕	台	11	942	44	16	1,003	43	1,042
451	ルームエアコン所有数量（千世帯当たり）〔全世界〕	台	11	2,061	29	16	2,443	28	2,317
452	ステレオまたはCD・MDラジオカセット所有数量（千世帯当たり）〔全世界〕	台	11	1,419	44	16	1,072	43	1,265
453	ピアノ所有数量（千世帯当たり）〔全世界〕	台	11	219	37	16	233	37	277
454	携帯電話（PHSを含む）所有数量（千世帯当たり）〔全世界〕	台	11	877	40	16	1,647	40	1,807
455	パソコン所有数量（千世帯当たり）〔全世界〕	台	11	353	41	16	744	44	942

※ 県庁所在市のデータを掲載しています。

出典 総務省統計局刊行「統計でみる都道府県のすがた2010」
総務省統計局刊行「社会生活統計指標2010」

昨年度まで掲載していました、簡易生命保険保有契約件数および簡易生命保険保有契約保険金額は、「統計でみる都道府県のすがた」から削除されたため今年度より掲載を廃止。

高知県における男女共同参画関連指標

No.	項 目 名	今 回				調査時点	前 回	
		年次	総 数 人	女性数 人	比率 %		年次	比率 %
456	高知県議会議員における女性議員の割合	21	38	2	5.3%	21.2.1	20	5.1%
457	高知県の審議会等における女性委員の割合	21	1,352	487	36.0%	21.5.1	20	31.7%
458	地方自治法に基づく審議会等の女性委員の割合	21	414	135	32.6%	21.5.1	20	29.4%
459	高知県の行政委員会における女性委員の割合	21	67	12	17.9%	21.5.1	20	18.2%
460	高知県職員における女性職員の割合(知事部局)	21	3,487	933	26.8%	21.4.1	20	26.2%
461	高知県職員の管理職における女性の割合(知事部局)	21	246	13	5.3%	21.4.1	20	5.7%
462	市町村議会議員における女性議員の割合	21	524	57	10.9%	21.12.31	20	10.4%
463	市町村行政委員会における女性委員の割合	21	1,132	124	11.0%	21.4.1	20	10.6%
464	市町村の審議会等における女性委員の割合	21	7,692	1,705	22.2%	21.4.1	20	22.8%
465	市町村職員における女性職員の割合(行政職)	21	4,785	1,511	31.6%	21.4.1	20	30.2%
466	市町村職員の管理職における女性の割合(行政職)	21	649	53	8.2%	21.4.1	20	8.3%
467	小学校教員における女性教員の割合	21	2,973	2,187	73.6%	21.5.1	20	70.9%
468	小学校校長における女性校長の割合	21	226	45	19.9%	21.5.1	20	21.2%
469	中学校教員における女性教員の割合	21	1,755	914	52.1%	21.5.1	20	50.8%
470	中学校校長における女性校長の割合	21	109	6	5.5%	21.5.1	20	6.4%
471	高等学校教員における女性教員の割合	21	1,957	853	43.6%	21.4.1	20	43.4%
472	高等学校校長における女性校長の割合	21	45	2	4.4%	21.4.1	20	6.7%
473	農業協同組合の正組合員における女性の割合	21	69,349	19,456	28.1%	21.3.31	20	27.8%
474	農業協同組合の役員における女性の割合	21	333	19	5.7%	21.3.31	20	5.6%
475	漁業協同組合(沿海地区出資)の正組合員における女性の割合	21	7,649	584	7.6%	21.3.31	20	7.9%
476	漁業協同組合(沿海地区出資)の役員における女性の割合	21	230	3	1.3%	21.3.31	20	2.5%
477	商工会議所・商工会の役員における女性の割合	21	756	72	9.5%	21.6.1	20	8.9%

資料：高知県文化生活部 県民生活・男女共同参画課調べ



維新の門（坂本龍馬脱藩の像・栲原町）