

商品テスト報告

発行 高知県立消費生活センター
平成11年10月

33

氷菓

1 はじめに

氷菓（アイスクャンデー等）は、以前から夏の冷たいおやつとして喜ばれていましたが、最近では1年を通して、子供から大人まで食べられるようになりました。しかし、氷菓の糖分に関する消費者に向けての情報は、あまり多くないように思われます。そこで、氷菓について糖分を中心にテストを行い、情報を提供することにしました。

2 テスト方法

(1) 試料の購入日及び購入品

購入日：平成11年2月1～3日

購入品：高知市内の量販店、生協店舗で、「氷菓」と表示のある商品27銘柄を購入しました。購入品の詳細は、「表4 試買品一覧表」(P.7～11に掲載)のとおりですが、27銘柄の内訳は、あずき味だけの商品9銘柄、ソーダ味だけの商品6銘柄、1箱(袋)の中に味の違うものが3、4種入っている商品5銘柄、その他7銘柄です。

(2) テストの項目及び方法

表示：目視点検

一般細菌数：氷菓の成分規格(食品衛生法に基づく食品、添加物等の規格基準)に準拠

1個包装内容量：凍ったままで風袋込み(棒を含む)の重量を測定し、後に風袋だけの重量を測定して差し引く。1銘柄につき3個以上を測定し平均する。

単位価格：購入価格、1個包装内容量、1箱(袋)中の個数から、10g当たりの価格を計算する。

糖類(果糖、ぶどう糖、しょ糖、麦芽糖、乳糖)：高速液体クロマトグラフ法

包装プラスチック袋の材質：赤外吸収スペクトル法

3 テスト結果

(1) 表示

表示の詳細は、「表4 試買品一覧表」(P.7～11に掲載)に記載してありますが、その概要は次のとおりです。

食品衛生法上必要な氷菓である旨及び製造者名等の表示は、全銘柄にありましたが、省略ができるとされている品質保持期限の表示は、全銘柄にありませんでした。

栄養改善法の栄養表示基準に基づく表示は、27銘柄中20銘柄にあり、同法上問題となる表示はありませんでした。

原材料表示の中の甘味成分についてみると、まず、糖質系原材料を「糖類」とだけ表示したものが9銘柄、「糖類」と併せて、非糖質系で高甘味度甘味料の「ステビア」

または「アスパルテーム」（いずれも砂糖の200倍程度の甘さがある）を表示していたものが、7銘柄ありました。このうち「ステビア」の表示があった1銘柄には、さらに「イソマルトオリゴ糖」が表示されていました。

次に、使用した糖質系原材料を具体的に表示したものが10銘柄あり、このうち3銘柄は「砂糖」だけの表示で、そのほかは「砂糖」及び「果糖ぶどう糖液糖（またはぶどう糖果糖液糖）」の表示があったもの、「砂糖」及び「水飴」の表示があったもの、「砂糖」、「ぶどう糖果糖液糖」、「水飴（または粉飴）」の3者の表示があったものがそれぞれ2銘柄でした。ほかに、外箱には「砂糖」だけの表示であるのに、個包装には「グラニュー糖」及び「液糖」と表示してあるものが1銘柄ありました。

最後に、糖質系原材料としては難消化性糖質の「マルチトール」「キシリトール」「還元水飴（主成分は糖アルコール*）」の表示があり、併せて、非糖質系で高甘味度甘味料の「アスパルテーム」が表示されているものが1銘柄ありました。

*糖アルコール：ぶどう糖や麦芽糖などの糖を還元して得られる多価アルコールの総称。消化吸収されにくいので、砂糖などよりもカロリーが低いものが多いが、大量に摂るとお腹がゆるくなることがある。ソルビトール、マルチトール、キシリトール、エリスリトールなどの種類がある。

(2) 単位価格

購入品の10g当たりの価格は、4～16円、平均8円で、詳細は「表1 単位価格」のとおりでした。

表1 単位価格

区分	No.	1個包装内容量(g)	個数	購入価格(円)	単位価格(円/10g)	区分	No.	1個包装内容量(g)	個数	購入価格(円)	単位価格(円/10g)
あ ず き 味 の み	1	80	6	525	11	混 合 品	16	17	22	525	14
	2	72	6	315	7		17	17	24	367	9
	3	69	7	312	6		18	16	18	315	11
	4	84	7	302	5		19	37	10	283	8
	5	66	6	283	7		20	70	8	207	4
	6	63	6	207	5		21	82	6	267	5
	7	108	1	105	10	そ の 他	22	108	1	105	10
	8	93	1	63	7		23	96	1	94	10
	9	78	1	60	8		24	73	1	71	10
ソ ダ 味 の み	10	63	9	315	6		25	82	1	52	6
	11	82	7	302	5		26	141	1	105	7
	12	55	10	262	5		27	64	1	105	16
	13	70	8	207	4		最大値	141			16
	14	33	10	207	6		最小値	16			4
	15	94	1	63	7		平均値	71			8

(3) 一般細菌数

食品衛生法に基づく食品、添加物等の規格基準では、氷菓の成分規格は、

氷菓は、その融解水 1 ml 中の細菌数（はっ酵乳又は乳酸菌飲料を原料として使用したものにあっては、乳酸菌又は酵母以外の細菌の数）が、10,000 以下でなければならない。

氷菓は、大腸菌群が陰性でなければならない。

となっています。

商品が衛生的であるかどうかをみるために、当所で実施可能な一般細菌数を調べましたが、ほとんどの商品が問題はないと考えられました。ただ、ごく一部に疑わしいものがあったので、その商品について食品衛生担当部署に調査等の措置を依頼したところ、1 銘柄に規格基準違反があり、その商品の回収、廃棄、再発防止等の措置が行われました。

(4) 糖類（糖分及び糖組成）

糖類は、果糖、ぶどう糖、しょ糖、乳糖、麦芽糖について調べ、その合計値を糖分として計算しました。購入商品のうち、1 箱（袋）中に味の違うものが 3、4 種類入っていた 5 銘柄については、それぞれを別のものとして合計 39 品を調べました。

その詳細は、「表 2 糖類テスト結果一覧表」のとおりで、その糖組成をグラフに表したものが「図 1 糖組成」（5 糖が全て定量限界以下であった No. 27 は除く）です。

図 1 糖組成



表2 糖類テスト結果一覧表(39品について)

No.	糖 類					糖 分 (5糖合計) (g/100g)	1個当たり の糖含有量 (g)	1個の 内容量 (g)
	果糖 (g/100g)	ぶどう糖 (g/100g)	しょ糖 (g/100g)	乳糖 (g/100g)	麦芽糖 (g/100g)			
1	1.1	1.2	19.8	ND	ND	22.1	17.7	80
2	1.4	1.9	15.3	ND	1.8	20.4	14.7	72
3	1.0	1.2	14.8	ND	3.8	20.8	14.4	69
4	1.4	2.2	16.9	ND	3.1	23.6	19.8	84
5	0.9	1.3	20.4	ND	0.5	23.1	15.2	66
6	3.5	4.6	10.3	ND	0.6	19.0	12.0	63
7	1.1	1.4	16.0	ND	ND	18.5	20.0	108
8	0.1	0.1	22.9	ND	ND	23.1	21.5	93
9	0.1	0.1	22.5	ND	ND	22.7	17.7	78
10	5.2	3.7	5.5	ND	ND	14.4	9.1	63
11	4.9	5.7	5.5	ND	0.5	16.6	13.6	82
12	3.8	4.5	5.1	ND	ND	13.4	7.4	55
13 (ス)	0.2	3.1	13.9	ND	ND	17.2	12.0	70
14 (ス)	2.7	3.1	10.1	ND	0.6	16.5	5.4	33
15	0.1	1.1	16.1	ND	0.6	17.9	16.8	94
16-レモン ^ダ	0.7	2.0	15.9	ND	0.6	19.2	3.3	17
16-グ ^レ プ ^ソ ー ^ダ	1.2	2.4	15.6	ND	0.6	19.8	3.4	17
16-ダ ^ブ ル ^ソ ー ^ダ	0.7	2.0	15.8	ND	0.6	19.1	3.2	17
16-ア ^ッ ル ^ソ ー ^ダ	1.2	2.2	15.6	ND	0.5	19.5	3.3	17
17-りんご	1.5	0.8	21.5	ND	ND	23.8	4.0	17
17-グ ^レ プ ^ソ	1.8	1.6	20.8	ND	ND	24.2	4.1	17
17-みかん	0.8	0.8	23.1	ND	ND	24.7	4.2	17
17-パ ^イ	0.7	0.8	22.7	ND	ND	24.2	4.1	17
18-パ ^イ	0.3	0.9	13.1	ND	0.7	15.0	2.4	16
18-ソ ^ー ダ	0.3	1.0	13.6	ND	0.8	15.7	2.5	16
18-スト ^ラ ベ ^リ	0.3	1.0	13.2	ND	0.8	15.3	2.4	16
19-夏みかん(ス)	2.0	2.6	8.2	ND	ND	12.8	4.7	37
19-青りんご(ス)	2.2	2.7	8.2	ND	ND	13.1	4.8	37
19-グ ^レ プ ^ソ (ス)	2.3	3.0	8.3	ND	ND	13.6	5.0	37
20-メ ^ロ ン (ス)	1.2	0.6	14.2	ND	1.8	17.8	12.5	70
20-ソ ^ー ダ (ス)	0.3	3.2	13.9	ND	ND	17.4	12.2	70
20-グ ^レ プ ^ソ (ス)	1.6	1.6	13.3	ND	1.9	18.4	12.9	70
21 (ス)	2.4	1.6	9.4	0.9	ND	14.3	11.7	82
22 (ア)	1.8	1.3	10.0	ND	0.6	13.7	14.8	108
23	5.2	3.5	7.1	ND	0.6	16.4	15.7	96
24	2.2	2.9	12.3	0.6	1.6	19.6	14.3	73
25	0.1	0.6	13.7	1.1	0.4	15.9	13.0	82
26 (ア)	0.5	0.6	ND	ND	ND	1.1	1.6	141
27 (ア)	ND	ND	ND	ND	ND	-	-	64
最大値	5.2	5.7	23.1	1.1	3.8	24.7	21.5	
最小値	ND	ND	ND	ND	ND	-	-	
平均値	1.5	1.9	13.5	ND	0.6	17.5	9.7	
定量限界	0.1	0.1	0.1	0.5	0.3			

ND：定量限界以下，(ス)：ステビア表示品，(ア)：アスパルテーム表示品

注) 糖分(5糖合計)、1個当たりの糖含有量、平均値は、NDを0として計算した。

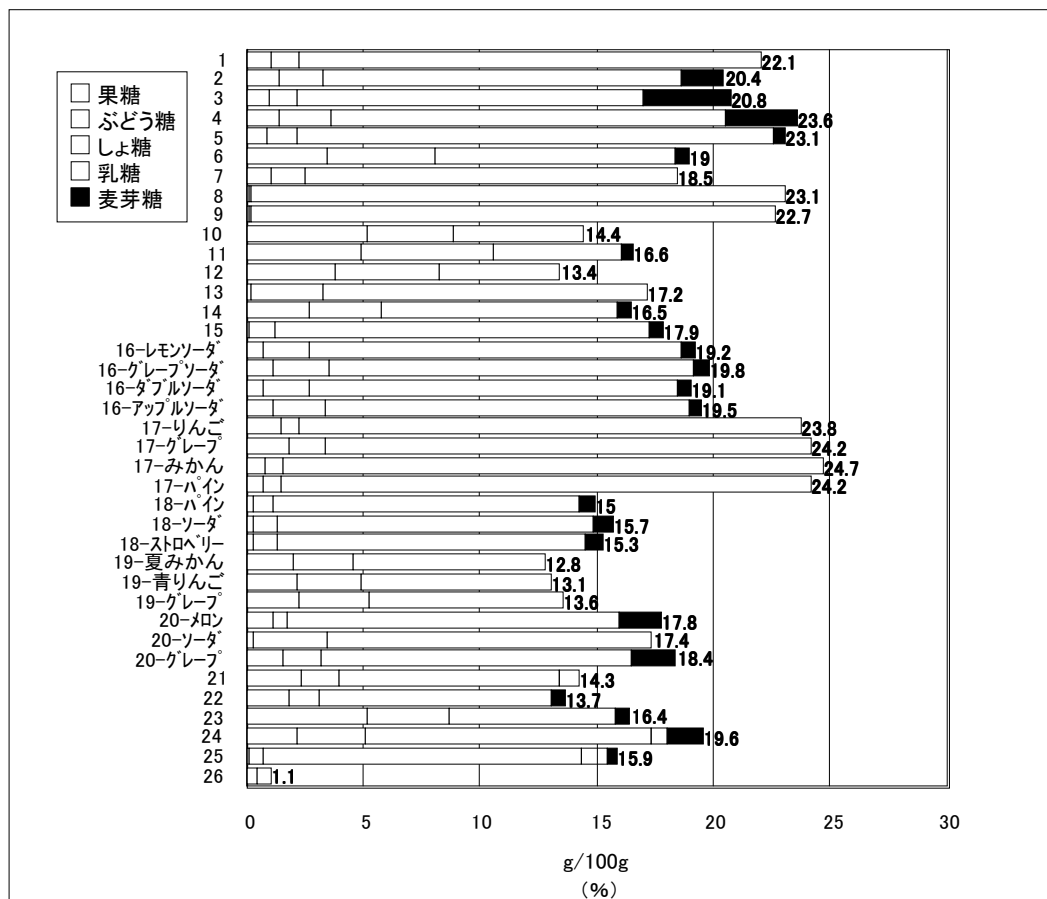
① 果糖は、39品中38品に0.1～5.2 g/100g、ぶどう糖は、39品中38品に0.1～5.7 g/100g、しょ糖は、39品中37品に5.1～23.1 g/100g、乳糖は、39品中3品に0.6～1.1 g/100g、麦芽糖は、39品中21品に0.4～3.8 g/100g含まれていました。5糖の合計値の糖分は、39品中38品に1.1～24.7 g/100g含まれており、糖類を使用していないと表示があり、測定した5糖が全て定量限界以下であった1品（1銘柄、No. 27）を除いて、最大値と最小値を比較すると約2.2倍の隔たりがありました。

② 糖分について、高甘味度甘味料（ステビア及びアスパルテーム）を表示したものとそうでないものを比べてみました。併せて、あずき味とソーダ味のものについても糖分を比較してみました。その結果は、「表3 高甘味度甘味料表示の有無による糖分比較」及び「図2 糖分分布図（全39品）」のとおりで、全体を通してみると、高甘味度甘味料表示品の方が、そうでないものよりも糖分は少ない傾向にありました。しかし、ソーダ味のものにはその傾向は見出せませんでした。また、あずき味のものには高甘味度甘味料表示品はなかったもので、高甘味度甘味料表示無のものの中で比べると、糖分が多い方に位置していました。

表3 高甘味度甘味料表示の有無による糖分比較

区分	項目	全体 (g/100g)	高甘味度甘味料表示有 (g/100g)	高甘味度甘味料表示無 (g/100g)
全品	最大値	24.7	18.4	24.7
	最小値	—	—	13.4
	平均値	17.5	13.0	19.6
	(品数)	(39)	(12)	(27)
あずき味	最大値	23.6		
	最小値	18.5		
	平均値	21.5		
	(品数)	(9)		
ソーダ味	最大値	19.8	17.4	19.8
	最小値	13.4	16.5	13.4
	平均値	17.2	17.0	17.3
	(品数)	(12)	(3)	(9)

図2 糖分分布図（全39品）

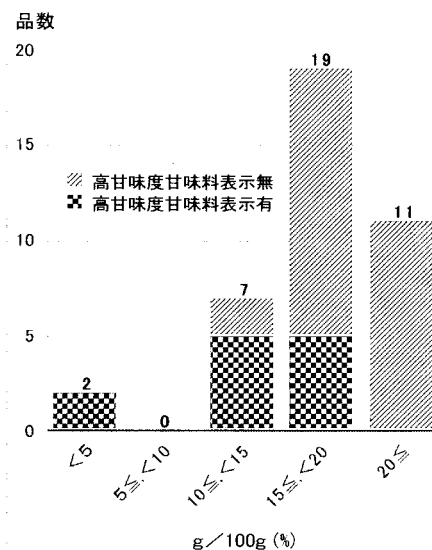

③ 表2のとおり、1個当たりの内容量及び糖含有量には大きな差がありました。それをグラフに表すと「図3 1個当たりの糖含有量」（図1と同様 No. 27は除く）及び「図4 1個当たりの内容量と糖

図3 1個当たりの糖含有量



表4 試買品一覧表

No.	購入商品	表				示		購入 価格 (円)	商品及び 包装の概要																																				
		種類 別	原 材 料 名	保存 方法	栄 養 成 分 表 示	そ の 他	製 造 者 等																																						
1	名水小豆	氷菓	[外箱] 北海道産小豆、うちぬき水、砂糖、練乳、寒天 [個包装] 小豆、寒天、グラニュー糖、液糖、グルファイナル、練乳、食塩		無添加 あと味の良いあいす この商品は四国・西条のうちぬき水(名水百選)100%と、厳選した北海道産あずきで造られております。★この商品は日本一おいしい水に輝いた(うちぬきの水100%)で作られております。★添加物・人工甘味料・着色料を使用しておりません。お子様からお年寄りまで安心してお召し上がり下さい。★安定剤を使用しておりません。 当社地下水水質(うちぬき水)の調査資料 (平成5年10月25日) <table border="1"> <tr> <td>塩素価</td> <td>1.10mg/ℓ</td> <td>ナトリウム</td> <td>2.40mg/ℓ</td> <td>味</td> <td>異常なし</td> </tr> <tr> <td>過マンガン酸カリウム消費量</td> <td>1.30mg/ℓ</td> <td>カリウム</td> <td>0.50mg/ℓ</td> <td>色度</td> <td>1度未満</td> </tr> <tr> <td>カルシウム</td> <td>8.40mg/ℓ</td> <td>遊離炭酸</td> <td>2.10mg/ℓ</td> <td>濁度</td> <td>1度未満</td> </tr> <tr> <td>マグネシウム</td> <td>2.60mg/ℓ</td> <td>臭気度</td> <td>0</td> <td>硬度</td> <td>31.70mg/ℓ</td> </tr> <tr> <td>鉄</td> <td>0.05mg/ℓ未満</td> <td>PH</td> <td>7.4</td> <td>蒸発残留物</td> <td>61.00mg/ℓ</td> </tr> <tr> <td></td> <td></td> <td>臭気</td> <td>異常なし</td> <td>残留塩素</td> <td>0.01mg/ℓ未満</td> </tr> </table> (厚生省指定水質検査機関環第333号財団法人愛媛県予防医学協会調べ) ●昭和60年7月 名水百選(環境庁指定) ●平成7年3月水の郷認定(全国34地域) ●平成7年5月 名水味比べ日本一(全国37市町村の名水参加:岐阜県揖斐川町) ●平成8年5月 名水味比べ日本一(全国41市町村の名水参加:岐阜県揖斐川町) 《連絡先記載》お気づきの点がございましたら、お気軽にお問い合わせください。6本入	塩素価	1.10mg/ℓ	ナトリウム	2.40mg/ℓ	味	異常なし	過マンガン酸カリウム消費量	1.30mg/ℓ	カリウム	0.50mg/ℓ	色度	1度未満	カルシウム	8.40mg/ℓ	遊離炭酸	2.10mg/ℓ	濁度	1度未満	マグネシウム	2.60mg/ℓ	臭気度	0	硬度	31.70mg/ℓ	鉄	0.05mg/ℓ未満	PH	7.4	蒸発残留物	61.00mg/ℓ			臭気	異常なし	残留塩素	0.01mg/ℓ未満		製造者:(株)みなみ西条工場 愛媛県西条市大町 100番地 2	525	紙箱6本入 個包装:プラスチック袋 木製棒付き 棒状
塩素価	1.10mg/ℓ	ナトリウム	2.40mg/ℓ	味	異常なし																																								
過マンガン酸カリウム消費量	1.30mg/ℓ	カリウム	0.50mg/ℓ	色度	1度未満																																								
カルシウム	8.40mg/ℓ	遊離炭酸	2.10mg/ℓ	濁度	1度未満																																								
マグネシウム	2.60mg/ℓ	臭気度	0	硬度	31.70mg/ℓ																																								
鉄	0.05mg/ℓ未満	PH	7.4	蒸発残留物	61.00mg/ℓ																																								
		臭気	異常なし	残留塩素	0.01mg/ℓ未満																																								
2	LOTTE 北海道特産 おいしいあずき あずき アイスバー	"	あずき、糖類、安定剤(増粘多糖類)、香料、食塩、野菜色素、クチナン色素	<要冷凍>-18℃以下で保存	栄養成分表(1本当たり) <table border="1"> <tr> <td>エネルギー</td> <td>92kcal</td> <td>糖質</td> <td>21.8g</td> </tr> <tr> <td>たんぱく質</td> <td>1.7g</td> <td>ナトリウム</td> <td>20mg</td> </tr> <tr> <td>脂質</td> <td>0.1g</td> <td></td> <td></td> </tr> </table>	エネルギー	92kcal	糖質	21.8g	たんぱく質	1.7g	ナトリウム	20mg	脂質	0.1g			お問い合わせ先《連絡先記載》 6本入	販売者:〒160-0023 東京都新宿区西新宿 3-20-1 株式会社ロッテ TO	315	紙箱6本入 個包装:プラスチック袋 木製棒付き 棒状																								
エネルギー	92kcal	糖質	21.8g																																										
たんぱく質	1.7g	ナトリウム	20mg																																										
脂質	0.1g																																												
3	CGC 十勝 あずきバー	"	糖類、小豆、安定剤(増粘多糖類)、食塩	要冷凍 家庭では-18℃以下で保存	栄養表示(製品1本65mlの場合) 1日当たり 摂取基準に の摂取基準 対する割合 <table border="1"> <tr> <td>熱量</td> <td>112 kcal</td> <td>2000kcal</td> <td>6%</td> </tr> <tr> <td>たんぱく質</td> <td>1.8 g</td> <td>60g</td> <td>3%</td> </tr> <tr> <td>脂質</td> <td>0.2 g</td> <td>50g</td> <td>0%</td> </tr> <tr> <td>糖質</td> <td>25.8 g</td> <td>300g</td> <td>9%</td> </tr> <tr> <td>ナトリウム</td> <td>10 mg</td> <td>4000mg</td> <td>0%</td> </tr> <tr> <td>(食塩相当分)</td> <td>0 mg</td> <td></td> <td></td> </tr> </table>	熱量	112 kcal	2000kcal	6%	たんぱく質	1.8 g	60g	3%	脂質	0.2 g	50g	0%	糖質	25.8 g	300g	9%	ナトリウム	10 mg	4000mg	0%	(食塩相当分)	0 mg			北海道十勝産の厳選された小豆使用 ●本品についてお気づきの点は、《連絡先記載》までご連絡ください。 内容量:65ml×7本	製造者:福寿軒山本冷菓株式会社 〒610-1106 京都市西京区大枝杏掛町15-23 販売者:株式会社ジジシージャパン 〒169-8531 東京都新宿区大久保 2-1-1	312	プラスチック袋 7本入 個包装:プラスチック袋 木製棒付き 棒状												
熱量	112 kcal	2000kcal	6%																																										
たんぱく質	1.8 g	60g	3%																																										
脂質	0.2 g	50g	0%																																										
糖質	25.8 g	300g	9%																																										
ナトリウム	10 mg	4000mg	0%																																										
(食塩相当分)	0 mg																																												
4	生活応援 スーパープライス あずきバー	"	糖類(砂糖・水飴・ぶどう糖果糖液糖)、小豆、安定剤(増粘多糖類)、食塩	要冷凍 家庭では-18℃以下で保存	栄養成分表示 製品1本(80ml)当たり <table border="1"> <tr> <td>エネルギー</td> <td>110kcal</td> <td>糖質</td> <td>25.1g</td> </tr> <tr> <td>たんぱく質</td> <td>1.1g</td> <td>ナトリウム</td> <td>11mg</td> </tr> <tr> <td>脂質</td> <td>0.6g</td> <td></td> <td></td> </tr> </table> (株式会社マイカル商品研究所調べによる)	エネルギー	110kcal	糖質	25.1g	たんぱく質	1.1g	ナトリウム	11mg	脂質	0.6g			北海道産のあずき100%使用だからとっても美味しい! 本商品は、厳しい品質管理を行っておりますが万一不良品などお気づきの点がございましたら、お買い上げ店、または《連絡先等記載》までご連絡下さいませ J.I.C. A.マーク 内容量:80ml×7本	販売者:株式会社ジェスマック 大阪市中央区久太郎町 3-1-30 製造者:福寿軒山本冷菓株式会社 京都市西京区大枝杏掛町 15-23	302	プラスチック袋 7本入 個包装:プラスチック袋 木製棒付き 棒状																								
エネルギー	110kcal	糖質	25.1g																																										
たんぱく質	1.1g	ナトリウム	11mg																																										
脂質	0.6g																																												

No.	購入商品	表 示					購入価格 (円)	商品及び 包装の概要															
		種類別	原材料名	保存方法	栄養成分表示	その他																	
5	井村屋 アイス あずきバー	氷菓	糖類、あずき、コーンスターチ、食塩	要冷凍 家庭では必ず -18℃ 以下で 保存	<table border="1"> <tr> <td colspan="2">栄養成分1コ(標準65ml)あたり</td> </tr> <tr> <td>熱量</td> <td>98kcal</td> </tr> <tr> <td>たんぱく質</td> <td>1.8g</td> </tr> <tr> <td>脂質</td> <td>0.1g</td> </tr> <tr> <td>糖質</td> <td>21.0g</td> </tr> <tr> <td>ナトリウム</td> <td>34mg</td> </tr> <tr> <td>食物繊維</td> <td>1.5g</td> </tr> </table>	栄養成分1コ(標準65ml)あたり		熱量	98kcal	たんぱく質	1.8g	脂質	0.1g	糖質	21.0g	ナトリウム	34mg	食物繊維	1.5g	あずきがたっぷり！ 井村屋あずきバーは食物繊維を含んでおります。また安定剤・香料・着色料を使用せず、あずきのおいしさを生かしてつくっております。あずきの豆知識 あずきは昔から、あんこやおしるこ、ぜんざい、お赤飯等、日本人の食生活に深くかかわっています。東洋医学では、ダイエタリーファイバー効果として便通を良くしたり、利尿作用や脚気防止、また母乳の出を良くする等、あずきの成分をうまく利用しております。おいしさ品質 アズキキング ※固く凍っております。歯の弱い方は気を付けてお召しあがりください。●もし品質に不都合な点がございましたら、お手数ですが当社お客様相談室までお知らせください。《連絡先記載》 J. I. C. A. マーク ●この箱は再生紙を使用しています。●個包装材質はPP(ポリプロピレン)です。6本	製造者：井村屋製菓株式会社 〒514-8530 津市高茶屋 7丁目1番1号	283	紙箱6本入 個包装：プラスチック袋 木製棒付き 棒状
栄養成分1コ(標準65ml)あたり																							
熱量	98kcal																						
たんぱく質	1.8g																						
脂質	0.1g																						
糖質	21.0g																						
ナトリウム	34mg																						
食物繊維	1.5g																						
6	CO-OP 粒あずき入り あずきバー	〃	糖類(砂糖、果糖ぶどう糖液糖)、あずき、コーンスターチ、食塩、香料	家庭では-18℃以下で保存	<table border="1"> <tr> <td colspan="2">栄養表示 1本60mlあたり</td> </tr> <tr> <td>エネルギー 93kcal</td> <td>炭水化物 21.3g</td> </tr> <tr> <td>たんぱく質 1.7g</td> <td>ナトリウム 30mg</td> </tr> <tr> <td>脂質 0.1g</td> <td></td> </tr> <tr> <td>糖類 15.7g</td> <td>食塩相当量 0.08g</td> </tr> </table> <p>糖類とは、砂糖、果糖、ぶどう糖です。 <日本生協連商品検査センター作成></p>	栄養表示 1本60mlあたり		エネルギー 93kcal	炭水化物 21.3g	たんぱく質 1.7g	ナトリウム 30mg	脂質 0.1g		糖類 15.7g	食塩相当量 0.08g	あずきの風味を生かしました。商品についてお気づきの点がございましたら、《連絡先記載》へご連絡ください。包材の材質 外袋：リサイクルマーク7 その他個包装：リサイクルマーク5 PP ポリプロピレン 内容量 360ml (60ml×6本)	製造者：栄屋乳業株式会社 〒444 愛知県岡崎市東牧内町字甲田45番地 販売者：日本生活協同組合連合会 〒151 東京都渋谷区千駄ヶ谷 4-1-13	207	プラスチック袋 6本入 個包装：プラスチック袋 木製棒付き 棒状				
栄養表示 1本60mlあたり																							
エネルギー 93kcal	炭水化物 21.3g																						
たんぱく質 1.7g	ナトリウム 30mg																						
脂質 0.1g																							
糖類 15.7g	食塩相当量 0.08g																						
7	あまみあつさり 自家製あん あずきバー	〃	小豆・糖類・コーンスターチ・脱塩海洋深層水		<p>室戸の海洋深層水使用 北海道産小豆をじっくり炊き上げた自信作です。<小さなアイス屋だからできること> 当社のあずきバーは、北海道産の上質の小豆を砂糖と海洋深層水で炊きあげた、無添加の自家製あんをたっぷり使用しています。また、着色料や安定剤などの添加物は使用せず、安心してお召し上がりいただけるように仕上げました。素材そのままの持ち味を大切に・・・小さなアイス屋だからこそできる自然派アイスへのこだわりです。</p>	発売元：(有)松崎冷菓工業 高知県安芸郡田野町 2764-1	105	プラスチック袋入 木製棒付き 棒状															
8	KUBOTA 手造りアイス キャンデー あずき	〃	小豆粒あん・砂糖・コーンスターチ・食塩		お気付の点は《連絡先記載》まで ※本包装フィルムの材質は、ポリプロピレンを使用しております。	製造者：久保田食品(株) 高知県南国市岡豊町笠ノ川 1045	63	プラスチック袋入 木製棒付き 棒状															
9	グリコ 食物せんい入り あずきバー	〃	あん、砂糖、ポリデキストロース、安定剤(増粘多糖類)、香料、食塩、寒天	要冷凍 家庭では-18℃以下で保存	<table border="1"> <tr> <td colspan="2">栄養成分表示 1本当たり</td> </tr> <tr> <td>エネルギー 98kcal</td> <td>糖質 22.7g</td> </tr> <tr> <td>たんぱく質 1.6g</td> <td>ナトリウム 37mg</td> </tr> <tr> <td>脂質 0.1g</td> <td>食物繊維 1.5g</td> </tr> </table> <p>(当社分析値)</p>	栄養成分表示 1本当たり		エネルギー 98kcal	糖質 22.7g	たんぱく質 1.6g	ナトリウム 37mg	脂質 0.1g	食物繊維 1.5g	ラブリーチョイス ◎冷凍庫から出してすぐ食べると製品が口元に張り付くことがあります。◎固く凍っておりますので、歯をいためないように気を付けてお召し上がり下さい。●お気づきの点・お問い合わせは、《連絡先記載》まで。	販売者：江崎グリコ株式会社 大阪市西淀川区歌島 4-6-5 製造者：サンタ株式会社 愛媛県伊予郡松前町大字北川原字塩屋西1205-1	60	プラスチック袋入 木製棒付き 棒状						
栄養成分表示 1本当たり																							
エネルギー 98kcal	糖質 22.7g																						
たんぱく質 1.6g	ナトリウム 37mg																						
脂質 0.1g	食物繊維 1.5g																						
10	LOTTE ソーダショック 衝撃体感 POWERFUL SODA	〃	糖類、果汁、酸味料、重曹、香料、安定剤(増粘多糖類)、スピルリナ色素、食塩、乳化剤	要冷凍 家庭では-18℃以下で保存	<table border="1"> <tr> <td colspan="2">栄養成分表(1本当たり)</td> </tr> <tr> <td>エネルギー 39kcal</td> <td>糖質 10.3g</td> </tr> <tr> <td>たんぱく質 0g</td> <td>ナトリウム 59mg</td> </tr> <tr> <td>脂質 0g</td> <td></td> </tr> </table>	栄養成分表(1本当たり)		エネルギー 39kcal	糖質 10.3g	たんぱく質 0g	ナトリウム 59mg	脂質 0g		お問い合わせ先《連絡先記載》 9本入り	販売者：〒160-0023 東京都新宿区西新宿 3-20-1 株式会社ロッテ UBB	315	紙箱9本入 個包装：プラスチック袋 木製棒付き 棒状						
栄養成分表(1本当たり)																							
エネルギー 39kcal	糖質 10.3g																						
たんぱく質 0g	ナトリウム 59mg																						
脂質 0g																							

No.	購入商品	表				示			購入 価格 (円)	商品及び 包装の概要
		種類 別	原 材 料 名	保 存 方法	栄 養 成 分 表 示	そ の 他	製 造 者 等			
11	生活応援 スーパープライ ス ソーダバー	氷菓	糖類(ぶどう糖果糖液糖・砂糖 ・粉飴)、香料、酸味料(クエン酸)、安定剤(増粘多糖類)、着色料(スピルリナ青)	要冷凍 家庭では-18℃以下で保存	栄養成分表示 製品1本(80ml)当たり エネルギー 78.4kcal 糖質 18.5g たんぱく質 0g ナトリウム 6mg 脂質 0.5g (株式会社マイカル商品研究所調べによる)	天然着色料使用のソーダがお口中に広がってとっても美味しい! 本商品は厳しい品質管理を行っておりますが万一不良品などお気づきの点がございましたら、お買い上げ店、または《連絡先等記載》までご連絡下さいませ J.I.C.A.マーク 内容量: 80ml×7本	販売者: 株式会社ジェスマック 大阪市中央区久太郎町 3-1-30 製造者: 福寿軒山本冷菓株式会社 京都市西京区大枝沓掛町15-23	302	プラスチック袋 7本入 個包装: プラスチック袋 木製棒付き 棒状	
12	CO-OP ガリガリ君 ソーダ	"	糖類(ぶどう糖果糖液糖、砂糖)、濃縮果汁(りんご、ライム)、リキエル、食塩、香料、安定剤(ヘチン、カキーン、ローカストヒンガム、グァーガム、カラヤガム)、酸味料(クエン酸、リンゴ酸、酒石酸、クエン酸ナトリウム)、着色料(スピルリナ青色素)	家庭では-18℃以下で保存	栄養表示 1本58mlあたり エネルギー 36kcal 炭水化物 8.9g たんぱく質 0g ナトリウム 12mg 脂質 0g 糖類 8.0g 食塩相当量 0.03g 糖類とは、砂糖、ぶどう糖、果糖です。 <日本生協連商品検査センター作成>	すっきりさわやか、カキ氷 商品についてお気づきの点がございましたら、《連絡先記載》へご連絡ください。包材の材質 外箱 再生紙(古紙70%以上) 個包装 リサイクルマーク5 PPポリプロピレン 内容量 580ml (58ml×10本)	製造者: 赤城乳業株式会社 〒366-8502 埼玉県深谷市上柴町東 2-27-1 販売者: 日本生活協同組合連合会 〒151-0051 東京都渋谷区千駄ヶ谷 4-1-13	262	紙箱10本入 個包装: プラスチック袋 木製棒付き 棒状	
13	S-PRICE さわやかなおい しさ ソーダバー	"	糖類、乳製品、香料、安定剤(増粘多糖類)、酸味料、食塩、甘味料(ステビア)、着色料(青1)	要冷凍 家庭では-18℃以下で保存	栄養成分表 1本当たり 1日当たりの摂取基準と 65mlの場合 それに対する当品の割合 熱量 51 kcal 2,000 3 % たんぱく質 0.1 g 60 0 % 脂質 0.1 g 50 0 % 糖質 12.4 g 300 4 % ナトリウム 19 mg 4,000 0 % (食塩相当分) 0.0 g	●本品についてお気づきの点は、《連絡先記載》までご連絡ください。J.I.C.A.マーク 内容量: 65ml×8本	製造者: 栄屋乳業株式会社 愛知県岡崎市東牧内町字甲田45番地 販売者: 株式会社シジシージャパン 〒169-8531 東京都新宿区大久保 2-1-1	207	プラスチック袋 8本入 個包装: プラスチック袋 木製棒付き 棒状	
14	くらしモア アイスバー あっさり味 ソーダ	"	糖類、インマルトオリゴ糖、リンゴ果汁、酸味料、安定剤(増粘多糖類)、香料、甘味料(ステビア)、青色1号	要冷凍 家庭では-18℃以下で保存	栄養表示(1本当たり) エネルギー 30kcal 糖質 7.5g たんぱく質 0 ナトリウム 0 脂質 0 イマルトオリゴ糖 0.2g 「共同乳業(株)分析センター調べ」	食べやすいサイズのスティックアイスです。おなかになやましいオリゴ糖入り本品についてお気づきの点がございましたら《連絡先等記載》にご連絡ください。 J.I.C.A.マーク 内容量: 33ml×10本	製造者: 北陸共同乳業株式会社 石川県松任市源兵島町 1002 販売者: 日本流通産業株式会社 大阪府大阪市中央区本町 3-1-15	207	プラスチック袋 10本入 個包装: プラスチック袋 木製棒付き 棒状	
15	KUBOTA 手造り アイス キャンデー ソーダ	"	糖類・酸味料・安定剤(増粘多糖類)・香料・食塩・着色料(スピルリナ色素)			お気づきの点は《連絡先記載》まで	製造者: 久保田食品(株) 高知県南国市岡豊町笠ノ川 1045	63	プラスチック袋入 木製棒付き 棒状	
16	チュップチャプ ス アイスキャン ディ	"	【ダブルソーダ】糖類、果汁、安定剤(増粘多糖類)、酸味料、香料、スピルリナ青色素 【レモンソーダ】糖類、果汁、安定剤(増粘多糖類)、酸味料、香料、紅花黄色素 【グレーソーダ】糖類、果汁、安定剤(増粘多糖類)、酸味料、香料 【アップルソーダ】糖類、果汁、安定剤(増粘多糖類)、酸味料、香料、着色料(スピルリナ青、紅花黄)	要冷凍 家庭では-18℃以下で保存	栄養成分表示 1本(標準18g)当り ダブルソーダ レモンソーダ グレーソーダ アップルソーダ 熱量 18kcal 18kcal 18kcal 18kcal たんぱく質 0.0g 0.0g 0.0g 0.0g 脂質 0.0g 0.0g 0.0g 0.0g 糖質 4.4g 4.4g 4.5g 4.4g ナトリウム 0 mg 0 mg 0 mg 0 mg	さわやかソーダが4種類! 製品に不都合がございましたら現品を保管のうえ《連絡先記載》へご連絡ください。この外箱には再生紙を使用しています J.I.C.A.マーク Chupa Chups T.M. ©1998E. Bernat F.S.A. All right reserved 22本入	製造者: 森永製菓株式会社 〒108-8403 東京都港区芝 5-33-1	525	紙箱22本入 個包装: プラスチック袋 木製棒付き 球状	

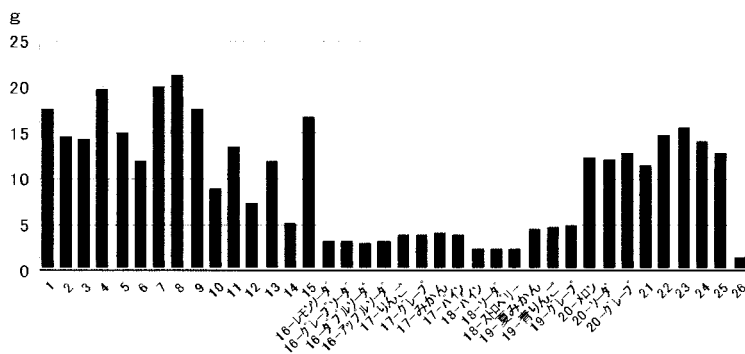
No.	購入商品	表 示						購入 価格 (円)	商品及び 包装の概要
		種類 別	原 材 料 名	保 存 方法	栄 養 成 分 表 示	そ の 他	製 造 者 等		
17	CO・OP フルーツいろいろ、たっぷり24本！ ちっちゃな 果物バー	氷菓	くりんご> りんご果汁、砂糖、安定剤(タマリンドシードガム、ローストビーンガム、カラギナン、グァーガム)、酸味料(クエン酸)、香料 くみかん> みかん果汁、砂糖、安定剤(タマリンドシードガム、ローストビーンガム、カラギナン、グァーガム)、酸味料(クエン酸)、香料、着色料(カロチン) <グレープ> グレープ果汁、砂糖、安定剤(タマリンドシードガム、ローストビーンガム、カラギナン、グァーガム)、酸味料(クエン酸)、香料 <パイ> パイ果汁、砂糖、安定剤(タマリンドシードガム、ローストビーンガム、カラギナン、グァーガム)、酸味料(クエン酸)、香料、着色料(ベニバナ黄色素)	要冷凍 家庭では-18℃以下で保存	栄養表示 1本15mlあたり りんご みかん グレープ パイ エネルギー 17kcal 18kcal 17kcal 17kcal たんぱく質 0g 0g 0g 0g 脂 質 0g 0g 0g 0g 炭水化物 4.3g 4.4g 4.3g 4.3g ナトリウム 0mg 0mg 0mg 0mg 糖 類 4.1g 4.2g 4.2g 4.1g 糖類とは、砂糖、果糖、ぶどう糖です。 <日本生協連商品検査センター作成>	お子様の大好きな4種類のフルーツをアイスバーにしました。果汁30% 製品の表面に、時おり他の製品の果汁が付着することがありますが、品質的には問題ありません。安心してお召しあがりください。商品についてお気づきの点がございましたら、《連絡先記載》へご連絡ください。この外箱には、再生紙(古紙80%以上)を使用しています。包材の材質 個包装：リサイクルPP ポリプロピレン 内容量 360ml (15ml×6本×4種)	製造者：オハヨー乳業株式会社 K 〒703 岡山県岡山市神下565 販売者：日本生活協同組合連合会 〒151 東京都渋谷区千駄ヶ谷 4-1-13	367	紙箱24本入 個包装：プラスチック袋 木製棒付き 棒状
18	明治それいけ！ アンパンマン 元気なよこバグ キャンディース ティック	〃	<ストロベリー味> 糖類、りんご果汁、酸味料、安定剤(増粘多糖類)、紫コーン色素、乳化剤、食塩、香料 <パイナップル味> 糖類、パイナップル果汁、酸味料、香料、安定剤(増粘多糖類)、乳化剤、食塩、着色料(クチナシ、カロチン) <ソーダ味> 糖類、りんご果汁、安定剤(増粘多糖類)、酸味料、香料、乳化剤、スピルリナ色素、食塩	家庭では-18℃以下で保存	栄養成分1個(16g)当たり ストロベリー味 パイナップル味 ソーダ味 エネルギー 11kcal 11kcal 11kcal たんぱく質 0g 0g 0g 脂 質 0g 0g 0g 炭水化物 2.8g 2.8g 2.8g ナトリウム 3.8mg 1.9mg 1.9mg カルシウム 0mg 0mg 0mg	天然着色料使用 無果汁 2本増量 <お母さまへ>「明治それいけ！アンパンマンキャンディスティック」は、お子さまが食べやすいサイズで、3つの味が楽しめるアイスキャンディーです。また、お子様に安心してあえられるよう着色料をすべて天然由来のものにしています。お子様の楽しいおやつとしてお選びください。お気付きの点は《連絡先記載》にご連絡ください。J.I.C.A.マーク ©やなせたかし/フレーベル館・TMS・NTV 16+2本入り	販売者：明治乳業株式会社 K7F 東京都中央区京橋 2-3-6	315	プラスチック袋 18本入 個包装：プラスチック袋 木製棒付き 円錐台状
19	MORINAGA HELLOKITTY フルーツみぞれ バー	〃	【グレープ】糖類、果汁、香料、安定剤(増粘多糖類)、酸味料、甘味料(ステビア) 【青りんご】糖類、果汁、香料、安定剤(増粘多糖類)、酸味料、甘味料(ステビア)、着色料(紅花黄、クチナシ) 【夏みかん】糖類、果汁、酸味料、安定剤(増粘多糖類)、香料、甘味料(ステビア)、カロチン色素	要冷凍 家庭では-18℃以下で保存	栄養成分表示1本(標準38g)当り グレープ 青りんご 夏みかん 熱 量 19kcal 22kcal 22kcal たんぱく質 0.0g 0.0g 0.0g 脂 質 0.0g 0.0g 0.0g 糖 質 4.7g 5.4g 5.4g ナトリウム 0mg 0mg 0mg	サクサクツブツブ水 製品に不都合がございましたら現品を保管のうえ下記へご連絡ください《連絡先記載》 J.I.C.A.マーク この箱は再生紙を使用しています 著作(株)サンリオ FOR SALE IN JAPAN ONLY 販売地域：日本限定 ©1976, 1998 SANRIO CO., LTD. TOKYO, JAPAN 10本入	製造者：森永製菓株式会社 〒108-8403 東京都港区芝 5-33-1	283	紙箱10本入 個包装：プラスチック袋 木製棒付き 棒状
20	生活良好 さわやかフルーツ・ソーダ味 キャンディバー	〃	<ソーダ> 糖類、乳製品、香料、酸味料、安定剤(増粘多糖類)、食塩、甘味料(ステビア)、着色料(青1) <グレープ> 果汁、糖類、香料、酸味料、安定剤(増粘多糖類)、甘味料(ステビア) <メロン> 果汁、糖類、香料、安定剤(増粘多糖類)、酸味料、甘味料(ステビア)、着色料(紅麴・紅花黄・クチナシ)	要冷凍 家庭では-18℃以下で保存	栄養成分表(1本あたり) <ソーダ> <グレープ> <メロン> エネルギー 47kcal 53kcal 54kcal たんぱく質 0.1g 0g 0g 脂 質 0g 0g 0.1g 糖 質 12.3g 14.0g 14.4g ナトリウム 15.2mg 0.3mg 1.3mg 四訂 日本食品成分表より算出	果汁20% 《グレープ、メロンに記載》 3つのおいしさ 品質には万全を期しておりますが、万一不良品がございましたら、ごめんどうなからお買求めの月日とお店の名前をお書きそえの上、下記販売者へ袋ごとお送りくださいませ。折り返し代品とお立替えの郵送料をお送り申し上げます。この商品はオール日本スーパーマーケット協会グループの共同開発商品です。内容量 8本入	販売者：コプロ株式会社 大阪市淀川区西中島 5-1-4-10 製造者：栄屋乳業株式会社 愛知県 岡崎市東牧内町 字甲田45番地	207	プラスチック袋 8本入 個包装：プラスチック袋 木製棒付き 棒状

No.	購入商品	表 示					購入 価格 (円)	商品及び 包装の概要	
		種類 別	原 材 料 名	保存 方法	栄 養 成 分 表 示	そ の 他			製 造 者 等
21	Kanebo いちご かき氷バー	氷菓	糖類、乳製品、植物性脂肪、安定剤（増粘多糖類・グルテン）、香料、食塩、甘味料（ステビア）、酸味料、野菜色素、乳化剤	要冷凍 家庭では-15℃以下で保存	栄養成分表示 無果汁 J. I. C. A. マーク 6本入	販売者：カネボウフーズ株式会社 H 〒173 東京都板橋区板橋 1-42-13	267	紙箱6本入 個包装：プラスチック袋 木製棒付き 棒状	
22	グリコ ペロビー 甘さすっきり、 フルーツキャン デー りんごス カッシュ	"	りんご果汁、糖類、西洋なし果汁、レモン果汁、香料、安定剤（増粘多糖類）、着色料（スピリリナ青、紅花黄）、酸味料、甘味料（アスパルテーム・L-フェニルアラニン化合物）	要冷凍 家庭では-18℃以下で保存	栄養成分表示1本当たり エネルギー 65kcal 糖 質 16.3g たんぱく質 0.0g ナトリウム 7mg 脂 質 0.0g (当社分析値)	りんご部 りんご果汁22% フルーツとサワーのさわやかなおいしさです。◎冷凍庫から出してすぐ食べると製品が口元に張り付くことがあります。◎アイスが凍るときに、表面に白い筋ができる場合がありますが、品質上の問題はありません。●お気づきの点・お問い合わせは《連絡先記載》まで。	販売者：江崎グリコ株式会社 GCBO 大阪市西淀川区歌島 4-6-5	105	プラスチック袋入 木製棒付き 棒状
23	Kanebo たべごろ梨	"	なし果汁・果肉、糖類、乳製品、香料、安定剤（増粘多糖類）、酸味料、ゼラチン、乳化剤、紅花黄色素		<栄養成分>1カップ（140ml）あたり エネルギー 77kcal 糖 質 18.6g たんぱく質 0.3g ナトリウム 5mg 脂 質 0.1g	果汁果肉35% たっぷり梨のおいしさをお楽しみください。J. I. C. A. マーク《連絡先記載》 内容量：140ml	販売者：カネボウフーズ株式会社 H 〒173-8639 東京都板橋区板橋 1-42-13	94	プラスチック製カップ入
24	Mermaid フルーツ10 シャーベット系 ピーチ	"	ピーチ果肉果汁、糖類（砂糖・水あめ）、乳製品、植物性脂肪（パーム油・ヤシ油）、安定剤（増粘多糖類）、ゼラチン、乳化剤、香料、リキユール、酸味料、食塩			果肉・果汁15% 無脂乳固形分1.0% 植物性脂肪分1.0% 《連絡先記載》 内容量：85ml	株式会社マーメイド 〒441-8503 愛知県豊橋市三ツ相町 240	71	紙製カップ入
25	YAMAHIRA バニラアイス 手造り	"	糖類（砂糖・水飴）・加糖練乳・乳製品・安定剤（増粘多糖類）・香料				製造元：山平冷菓 高知県土佐市高岡町甲 1042-5	52	プラスチック袋入 木製棒付き 棒状
26	MORINAGA アイスボックス グレープフルーツ 味	"	グレープフルーツ果汁、糖類、酸味料、甘味料（アスパルテーム・L-フェニルアラニン化合物）、ビタミンC、香料		栄養成分表示1カップ （標準143g）当り 熱量 13kcal 糖 質 3.1g たんぱく質 0.1g ナトリウム 0mg 脂 質 0.0g	果汁3% 13kcal ソフトな食感になりました 製品に不都合がございましたら現品を保管のうえ下記へご連絡ください《連絡先記載》 J. I. C. A. マーク 製法特許出願中 4-84771 内容量：150ml	製造者：森永製菓株式会社 6 〒108-8403 東京都港区芝 5-33-1	105	プラスチック製カップ入
27	LOTTE シュガーレス 【ゼロ】キシリ トール入り モカ（コーヒー ・チョコ）	"	ポリデキストロース、植物性脂肪（ヤシ油、パーム油）、還元水飴、マルチトール、甘味料（キシリトール、アスパルテーム・L-フェニルアラニン化合物）、コーヒー、乳製品、分離乳たんぱく、ココア、カゼインカルシウム、調味料（無機塩<乳清ミネラル等>）、カラメル色素、乳化剤、安定剤（増粘多糖類、カゼインナトリウム）、香料、クエン酸ナトリウム、ビタミンP	要冷凍	栄養成分表（1個当り） エネルギー 84kcal たんぱく質 1.3g 脂 質 6.3g 糖 質 8.9g ナトリウム 38mg 食物繊維 5.5g キシリトール 1.3g 糖類・シロ糖・乳糖 0g	砂糖・乳糖不使用 エネルギー-84kcal カリ-28% OFF(当社比) *当社ラクトアイス 115ml当り約 117kcal ●ゼロは砂糖だけでなく他の糖類も不使用のアイスです。植物性脂肪分8.0% この商品には、体内で吸収されにくい特質の甘味原料が含まれています。従って体調によりお腹がゆるくなる場合があります。その時は召し上がる量を少なめにしてください。*ご質問がございましたら、《連絡先記載》あてにご連絡ください。 特許出願中 8-196687 内容量：115ml	製造者：〒160-0023 東京都新宿区西新宿 3-20-1 株式会社ロッテ U	105	紙製カップ入