

2.1 危険箇所

2.1.1 土砂災害

2.1.1.1 急傾斜地危険箇所

ア 斜面 I

箇所 番号	箇所名	所在地			
		市・郡	町村	大字	小字
1	船蔵	安芸郡	東洋町	甲浦	船蔵
2	東股	安芸郡	東洋町	甲浦	東股
3	東股谷	安芸郡	東洋町	甲浦	東股谷
4	東町	安芸郡	東洋町	甲浦	東町
5	中町	安芸郡	東洋町	甲浦	中町
6	西谷	安芸郡	東洋町	甲浦	西谷
7	西町	安芸郡	東洋町	甲浦	西町
8	小浜	安芸郡	東洋町	甲浦	小浜
9	片谷北山	安芸郡	東洋町	甲浦	片谷山
10	愛宕山	安芸郡	東洋町	河内	愛宕山
11	小池	安芸郡	東洋町	河内	王子前
12	船越	安芸郡	東洋町	河内	船越
13	河内(1)	安芸郡	東洋町	河内	
14	河内(2)	安芸郡	東洋町	河内	
15	小川原	安芸郡	東洋町	河内	小川原
16	浅宇津	安芸郡	東洋町	河内	浅宇津
17	玉泉	安芸郡	東洋町	河内	河内
18	野根	安芸郡	東洋町	野根	
19	池北	安芸郡	東洋町	野根	宮ノ谷
20	中島上	安芸郡	東洋町	野根	中島
21	中島	安芸郡	東洋町	野根	中島
22	名留川上	安芸郡	東洋町	野根	名留川上
23	内田	安芸郡	東洋町	野根	内田
24	葛龍	安芸郡	東洋町	野根	谷奥
25	名留川(1)	安芸郡	東洋町	野根	名留川
26	名留川(2)	安芸郡	東洋町	野根	堂ノ前
27	大斗	安芸郡	東洋町	野根	大坪
28	川口	安芸郡	東洋町	野根	川口
29	押野	安芸郡	東洋町	野根	押野
30	別役	安芸郡	東洋町	野根	別役
31	入木	室戸市	佐喜浜町	入木	
32	薬師	室戸市	佐喜浜町	薬師	
33	根丸	室戸市	佐喜浜町	根丸	
34	小山	室戸市	佐喜浜町	小山	
35	大山	室戸市	佐喜浜町	大山	
36	鬼戸	室戸市	佐喜浜町	鬼戸	上鬼戸
37	舟場	室戸市	佐喜浜町	舟場	
38	城山	室戸市	佐喜浜町	城山	
39	中里	室戸市	佐喜浜町	中里	
40	浦(1)	室戸市	佐喜浜町	浦	
41	浦(2)	室戸市	佐喜浜町	浦	イヤガタニ
42	都呂	室戸市	佐喜浜町	都呂	
43	尾崎(1)	室戸市	佐喜浜町	尾崎	
44	尾崎(2)	室戸市	佐喜浜町	尾崎	
45	立岩	室戸市	佐喜浜町	立岩	
46	鹿岡	室戸市	室戸岬町	鹿岡	
47	清水	室戸市	室戸岬町	清水	
48	飛鳥(東)	室戸市	室戸岬町	清水	
49	飛鳥	室戸市	室戸岬町	飛鳥	
50	椎名(1)	室戸市	室戸岬町	椎名	
51	椎名(2)	室戸市	室戸岬町	椎名	
52	丸山東	室戸市	室戸岬町	三津	
53	丸山(1)	室戸市	室戸岬町	三津	
54	丸山(2)	室戸市	室戸岬町	三津	

箇所 番号	箇所名	所在地			
		市・郡	町村	大字	小字
55	三津(1)	室戸市	室戸岬町	三津	
56	三津(2)	室戸市	室戸岬町	三津	
57	三津(3)	室戸市	室戸岬町	三津	
58	六ヶ谷	室戸市	室戸岬町	六ヶ谷	
59	高岡(1)	室戸市	室戸岬町	高岡	
60	高岡(2)	室戸市	室戸岬町	高岡	
61	高岡(3)	室戸市	室戸岬町	高岡	
62	高岡(4)	室戸市	室戸岬町	高岡	
63	坂本(1)	室戸市	室戸岬町	坂本	
64	坂本(2)	室戸市	室戸岬町	坂本	
65	坂本(3)	室戸市	室戸岬町	坂本	
66	坂本(4)	室戸市	室戸岬町	坂本	
67	津呂	室戸市	室戸岬町	津呂	
68	豊岡	室戸市	室戸岬町	豊岡	
69	西ヶ峰	室戸市	室戸岬町	西ヶ峰	
70	西河原町	室戸市	室戸岬町	西河原町	
71	高浜東	室戸市	室戸岬町	高浜東	
72	高浜	室戸市	室戸岬町	高浜	
73	菜生東	室戸市	室戸岬町	菜生東	
74	菜生	室戸市	室戸岬町	菜生	
75	菜生西	室戸市	室戸岬町	菜生西	
76	城床山	室戸市	室戸岬町	耳崎	城床山
77	蔵戸(1)	室戸市	領家	蔵戸	
78	蔵戸(2)	室戸市	領家	蔵戸	
79	蔵戸(3)	室戸市	領家	蔵戸	
80	東町	室戸市	室津	東町	
81	東川原(1)	室戸市	室津	東川原	
82	東川原(2)	室戸市	室津	東川原	
83	東川原(3)	室戸市	室津	東川原	
84	山田(1)	室戸市	室津	山田	
85	山田(2)	室戸市	室津	山田	
86	山田(3)	室戸市	室津	山田	
87	長野(1)	室戸市	室津	長野	
88	長野(2)	室戸市	室津	長野	
89	稲石	室戸市	室津	稲石	
90	里	室戸市	室津	里	
91	原池(1)	室戸市	室津	原池	
92	原池(2)	室戸市	室津	原池	
93	東大谷	室戸市	室津	東大谷	
94	大谷	室戸市	室津	大谷	
95	西大谷	室戸市	浮津	西大谷	
96	旭ヶ丘	室戸市	浮津	旭ヶ丘	
97	宮原	室戸市	浮津	宮原	
98	浮津	室戸市	浮津	二番町	
99	坊ヶ谷	室戸市	浮津	三番町	坊ヶ谷
100	西奈良師	室戸市	浮津	西奈良師	
101	奈良師	室戸市	元	奈良師	
102	岩戸(1)	室戸市	元	岩戸	
103	岩戸(2)	室戸市	元	岩戸	
104	上ノ内(1)	室戸市	元	上ノ内	
105	上ノ内(2)	室戸市	元	上ノ内	
106	奥郷	室戸市	元	奥郷	
107	向江	室戸市	元	向江	
108	脇地	室戸市	元	脇地	
109	行当	室戸市	元	行当	
110	新村	室戸市	元	新村	
111	平尾	室戸市	元	平尾	
112	東黒耳	室戸市	吉良川町	東黒耳	
113	黒耳	室戸市	吉良川町	黒耳	
114	傍士	室戸市	吉良川町	傍士	
115	川長(1)	室戸市	吉良川町	川長	

箇所 番号	箇所名	所在地			
		市・郡	町村	大字	小字
116	川長(2)	室戸市	吉良川町	川長	
117	川長(3)	室戸市	吉良川町	川長	
118	広野	室戸市	吉良川町	広野	
119	日南	室戸市	吉良川町	日南	
120	細松	室戸市	吉良川町	細松	
121	大平(1)	室戸市	吉良川町	大平	
122	大平(2)	室戸市	吉良川町	大平	
123	宮ノ内	室戸市	吉良川町	宮ノ内	
124	庄毛南	室戸市	吉良川町	庄毛南	
125	北村	室戸市	吉良川町	北村	
126	千代岡	室戸市	吉良川町	千代岡	
127	奥西ノ宮	室戸市	吉良川町	奥西ノ宮	
128	珍地(1)	室戸市	吉良川町	珍地	
129	珍地(2)	室戸市	吉良川町	珍地	
130	中ノ川(1)	室戸市	吉良川町	中ノ川	
131	中ノ川(2)	室戸市	吉良川町	中ノ川	
132	中ノ川(3)	室戸市	吉良川町	中ノ川	
133	釣ノ口	室戸市	吉良川町	釣ノ口	
134	長者野	室戸市	吉良川町	長者野	
135	西灘	室戸市	吉良川町	西灘	
136	立石(1)	室戸市	吉良川町	立石	
137	立石(2)	室戸市	吉良川町	立石	
138	羽根	室戸市	羽根町	平山	
139	坂口	室戸市	羽根町	坂口	
140	船場	室戸市	羽根町	船場	
141	里	室戸市	羽根町		
142	中峯	室戸市	羽根町	中峯	
143	三十代	室戸市	羽根町	三十代	
144	中川内	室戸市	羽根町	中川内	
145	黒見	室戸市	羽根町	黒見	
146	上段	室戸市	羽根町	上段	
147	坂本(1)	室戸市	羽根町	坂本	
148	坂本(2)	室戸市	羽根町	坂本	
149	坂本(3)	室戸市	羽根町	坂本	
150	別役	安芸市		別役	土居
151	トベリキ	安芸市		別役	トベリキ
152	古井(1)	安芸市		古井	イダブチ
153	古井(2)	安芸市		古井	焼石
154	大久保	安芸市		古井	西屋敷
155	大井	安芸市		大井	土居前
156	黒瀬	安芸市		黒瀬	下カツラ
157	入河内	安芸市		入河内	朝日谷
158	大江	安芸市		奈比賀	南大江
159	奈比賀	安芸市		奈比賀	宮ノ西
160	中角	安芸市		奈比賀	中角
161	長山	安芸市		奈比賀	中角
162	小松原	安芸市		伊尾木	小松原
163	加増家	安芸市		川北甲	内ノ野
164	西ノ島	安芸市		川北	キチジョウジ
165	宮田岡(1)	安芸市		伊尾木	宮田岡
166	宮田岡(2)	安芸市		伊尾木	前ノ坂
167	洞ノ南	安芸市		伊尾木	桂木
168	下山(1)	安芸市		下山	東江見
169	濱ノ東	安芸市		下山	長田
170	濱ノ西	安芸市		下山	メントノシリ
171	大山	安芸市		下山	ツロノ表
172	下山(2)	安芸市		下山	トラシロハエ
173	下山(3)	安芸市		下山	アジロ
174	下山(4)	安芸市		下山	源七
175	河野(1)	安芸市		下山	河野
176	河野(2)	安芸市		下山	池ノ谷

箇所 番号	箇所名	所在地			
		市・郡	町村	大字	小字
177	河野(3)	安芸市		下山	河野
178	不動(1)	安芸市		下山	タンゴ
179	不動(2)	安芸市		下山	飛渡
180	八ノ谷(1)	安芸市		黒瀬	八ノ谷
181	八ノ谷(2)	安芸市		大井	ツガキ
182	堂ノ尾(1)	安芸市		川北	横手平
183	堂ノ尾(2)	安芸市		川北	堂ノ尾
184	西ノ沢	安芸市		川北	都越
185	横山	安芸市		川北	横山
186	櫻木	安芸市		川北	ソウジボウ
187	上尾川(1)	安芸市		川北	西山田
188	櫻木	安芸市		川北	櫻木
189	北久保田	安芸市		川北	櫻木
190	安芸ノ川	安芸市		安芸ノ川	北屋敷
191	和田	安芸市		畑山	日裏屋敷
192	赤久	安芸市		畑山	赤久
193	寺内	安芸市		畑山	大前
194	上尾川(2)	安芸市		尾川	大南
195	上尾川(3)	安芸市		尾川	上尾川
196	下尾川(1)	安芸市		尾川	西地
197	下尾川(2)	安芸市		尾川	東地
198	東地	安芸市		栃ノ木	ヤナノ本
199	栃ノ木	安芸市		栃ノ木	中谷尻
200	西地	安芸市		栃ノ木	清水谷口
201	小谷	安芸市		小谷	岡崎
202	宮ノ上	安芸市		井ノ口	北山
203	山田	安芸市		井ノ口	北ノ内
204	エゲ谷	安芸市		井ノ口	エゲ谷
205	松原	安芸市		井ノ口	松原
206	黒岩	安芸市		井ノ口	黒岩井地
207	一ノ宮	安芸市		井ノ口	一ノ宮
208	高大寺(1)	安芸市		井ノ口	腰前
209	高大寺(2)	安芸市		井ノ口	西谷
210	高大寺(3)	安芸市		井ノ口	ヒツ谷
211	高大寺(4)	安芸市		井ノ口	ヒロウチ
212	黒鳥	安芸市		井ノ口	マトロガワ内
213	宝永町	安芸市		宝永町	下ノ内
214	桜ヶ丘(1)	安芸市		桜ヶ丘	宮ノ西
215	桜ヶ丘(2)	安芸市		西浜	馬の丁
216	津久茂町(1)	安芸市		西浜	ケイコヤ
217	津久茂町(2)	安芸市		西浜	新浜
218	馬の丁	安芸市		西浜	馬の丁
219	一ノ谷	安芸市		西浜	津久茂町
220	腰掛	安芸市		穴内	金山谷
221	新城	安芸市		穴内	新城
222	八丁	安芸市		穴内	大田
223	塩屋	安芸市		穴内	港
224	堀切	安芸市		穴内	川口
225	八流(1)	安芸市		穴内	八流
226	穴内小学校	安芸市		穴内	東地
227	岸ノ下	安芸市		穴内	岸ノ下
228	西地(1)	安芸市		穴内	西地
229	西地(2)	安芸市		穴内	西地
230	岸ノ下	安芸市		穴内	ウツカ山
231	奥ノ谷(1)	安芸市		穴内	奥ノ谷
232	奥ノ谷(2)	安芸市		穴内	奥ノ谷
233	立花	安芸市		穴内	橘屋敷
235	八流(3)	安芸市		赤野	下田
236	桜浜	安芸市		赤野	高田
237	東赤野	安芸市		赤野	東赤野
238	東寄	安芸市		赤野	サセプハラ

箇所 番号	箇所名	所在地			
		市・郡	町村	大字	小字
239	西寄	安芸市		赤野	東寄
242	米ヶ岡	安芸郡	奈半利町		坂本
243	宇川 (1)	安芸郡	奈半利町		イエイシ山
244	宇川 (2)	安芸郡	奈半利町		イエイシ山
245	車瀬	安芸郡	奈半利町		車瀬
246	中里	安芸郡	奈半利町		広岡
247	宮ノ岡 (1)	安芸郡	奈半利町		中島岡
248	宮ノ岡 (2)	安芸郡	奈半利町		中島岡
249	宮ノ岡 (3)	安芸郡	奈半利町		宮ノ岡
250	六本松 (1)	安芸郡	奈半利町		塩田
251	六本松 (2)	安芸郡	奈半利町		十市
252	十市	安芸郡	奈半利町		西分
253	須川	安芸郡	奈半利町		西分
254	久礼岩	安芸郡	奈半利町		横道
255	大佐手	安芸郡	奈半利町		一本松
256	加領郷 (1)	安芸郡	奈半利町		吹上
257	加領郷 (2)	安芸郡	奈半利町		夷裏
258	大原	安芸郡	奈半利町		一本松
259	原田	安芸郡	奈半利町		東畝
260	立岡	安芸郡	田野町		立岡上
261	土生岡	安芸郡	田野町		野柳山
262	日野 (1)	安芸郡	田野町		日野山
263	日野 (2)	安芸郡	田野町		高田下ノ丸
264	日野 (3)	安芸郡	田野町		大將軍後
266	西の岡 (2)	安芸郡	田野町		宮田
267	千福	安芸郡	田野町		杉谷
268	赤地	安芸郡	田野町		上様ノ下
269	西の岡 (3)	安芸郡	田野町		中尾新田
270	田野中学校	安芸郡	田野町		北浦田
271	北田	安芸郡	田野町		北田
272	淌濤西	安芸郡	田野町		東大野
273	大野	安芸郡	田野町		名無し畑
274	下瀬切	安芸郡	安田町	瀬切	下瀬切
275	荒田	安芸郡	安田町	瀬切	荒田
276	船倉	安芸郡	安田町	船倉	船倉
277	与床	安芸郡	安田町	与床	与床
278	服部	安芸郡	安田町	与床	服部
279	ヤシノモト	安芸郡	安田町	西ノ川	タテミゾ
280	西ノ川	安芸郡	安田町	西ノ川	フルヤシキ
281	西中内	安芸郡	安田町	中ノ川	中西内
282	松ノ本	安芸郡	安田町	中ノ川	松ノ本
283	日浦南	安芸郡	安田町	正弘	日浦南
284	日浦北	安芸郡	安田町	正弘	日浦北
285	正弘	安芸郡	安田町	正弘	正弘
286	正弘 (下)	安芸郡	安田町	正弘	正弘下
287	内京防	安芸郡	安田町	内京防	北屋敷
288	上間下	安芸郡	安田町	間下	上間下
289	下間下	安芸郡	安田町	間下	下間下
290	焼山	安芸郡	安田町	西島	焼山
291	松尾	安芸郡	安田町	西島	松尾谷
292	西島	安芸郡	安田町	西島	乙安床
293	井ノ岡	安芸郡	安田町	東島	井ノ岡
294	ヲカ	安芸郡	安田町	東島	ヲカ
295	片山	安芸郡	安田町	東島	片山
296	北谷	安芸郡	安田町	東島	ヒコ谷
297	城	安芸郡	安田町	東島	フケ
298	城様	安芸郡	安田町	東島	大木戸
299	三軒家	安芸郡	安田町	安田	三軒家
300	不動 (1)	安芸郡	安田町	安田	ムカエ
301	不動 (2)	安芸郡	安田町	安田	椎木坂

箇所 番号	箇所名	所在地			
		市・郡	町村	大字	小字
302	谷の裾	安芸郡	安田町	安田	谷の裾
303	上庄田	安芸郡	安田町	安田	上庄田
304	安田	安芸郡	安田町	安田	安田
305	薬師	安芸郡	安田町	唐浜	薬師
308	日浦	安芸郡	安田町	唐浜	日浦
309	中依	安芸郡	安田町	唐浜	中依
310	西北	安芸郡	安田町	唐浜	西北
314	菅ノ上	安芸郡	北川村	菅ノ上	本村
315	二タ又	安芸郡	北川村	二タ又	上 三 日 浦
316	中大田	安芸郡	北川村	島	中大田
317	島	安芸郡	北川村	島	西ノ谷
319	久江ノ上	安芸郡	北川村	久 江 ノ 上	神子ヶ久保
320	ゴラジマ	安芸郡	北川村	久木	ゴラジマ
321	平鍋	安芸郡	北川村	平鍋	中洲
322	影 (2)	安芸郡	北川村	小島	影
323	久保	安芸郡	北川村	小島	久保
324	和泉	安芸郡	北川村	和田	和泉
325	日浦 (1)	安芸郡	北川村	和田	日浦
326	日浦 (2)	安芸郡	北川村	和田	代官地
327	崎山	安芸郡	北川村	柏木	タクビ
328	柏木	安芸郡	北川村	柏木	左京ザコ
329	東長山	安芸郡	北川村	長山	長山
330	丸山	安芸郡	北川村	長山	ムコウ山
331	田ノ上	安芸郡	北川村	長山	田ノ上
332	落合	安芸郡	北川村	長山	三子ヶ生
333	有宮	安芸郡	北川村	長山	有宮
334	宮ノ下	安芸郡	北川村	長山	宮ノ下
335	木積	安芸郡	北川村	木積	坂本
336	磯ノ鼻	安芸郡	北川村	宗ノ上	磯ノ鼻
337	樋ノ口	安芸郡	北川村	宗ノ上	樋ノ口
338	久府付	安芸郡	北川村	野友乙	西岡
339	八王子	安芸郡	北川村	野友乙	八王子
340	野友下	安芸郡	北川村	野友	岡ノ平下
341	城ノ前	安芸郡	北川村	加茂	城ノ前
342	菖蒲	安芸郡	北川村	野川	菖蒲
343	文治郎	安芸郡	北川村	野川	文治郎ヶ岡
344	中村	安芸郡	北川村	野川	中村
345	羽毛	安芸郡	北川村	野川	羽毛
348	丸山	安芸郡	馬路村	魚梁瀬	丸山
349	丸山東	安芸郡	馬路村	魚梁瀬	丸山
350	丸山西	安芸郡	馬路村	魚梁瀬	丸山
351	小藪	安芸郡	馬路村	馬路	小藪
352	西南木	安芸郡	馬路村	馬路	梶田
353	比奈戸	安芸郡	馬路村	馬路	ヒナド
354	上坪	安芸郡	馬路村	馬路	上ミ坪
355	北路	安芸郡	馬路村	馬路	北路
356	甫木	安芸郡	馬路村	馬路	甫木
357	八川	安芸郡	馬路村	馬路	八川
358	上下田	安芸郡	馬路村	馬路	上下田
359	影	安芸郡	馬路村	馬路	門田
360	ササクビ	安芸郡	馬路村	馬路	ササクビ
361	落合	安芸郡	馬路村	馬路	不動
362	五味	安芸郡	馬路村	馬路	五味
363	カジヤ	安芸郡	馬路村	馬路	カヂヤ
364	日浦	安芸郡	馬路村	馬路	大家
365	天王	安芸郡	馬路村	馬路	天王宮
366	岡崎	安芸郡	馬路村	馬路	岡崎
367	朝日出 (1)	安芸郡	馬路村	馬路	藤尾ノ前
368	朝日出 (2)	安芸郡	馬路村	馬路	宮ノ前
369	道家	安芸郡	芸西村	道家	本田

箇所 番号	箇所名	所在地			
		市・郡	町村	大字	小字
370	津野	安芸郡	芸西村	和食乙	原田
371	金ヶ平	安芸郡	芸西村	和食乙	附野
372	久重	安芸郡	芸西村	馬ノ上	岡屋敷
373	赤松	安芸郡	芸西村	馬ノ上	赤松
374	妙見口	安芸郡	芸西村	馬ノ上	妙見口
375	瓜生谷	安芸郡	芸西村	馬ノ上	岡
376	郷東	安芸郡	芸西村	西分	配野屋敷
377	小谷田	安芸郡	芸西村	西分	南堀切
378	長谷 (1)	安芸郡	芸西村	西分甲	城山
379	北路屋敷	安芸郡	芸西村	西分	北路屋敷
380	長谷 (2)	安芸郡	芸西村	西分	青木窪
381	拾五代	安芸郡	芸西村	西分	小谷田
382	長谷 (3)	安芸郡	芸西村	西分	飯森
383	十代	安芸郡	芸西村	西分	柿ノ木
384	浜西	安芸郡	芸西村	西分	中畝
593	成合 3	南国市		成合	成合
594	上中谷 3	南国市		中谷	上中谷
595	下中谷	南国市		中谷	下中谷
596	杖谷	南国市		奈路	杖谷
597	田野々	南国市		奈路	田野々
598	中内谷	南国市		外山	中内谷
599	白岩	南国市		亀岩	白岩
600	清川	南国市		亀岩	清川
601	落合	南国市		亀岩	落合
602	中ノ谷 3	南国市		白木谷	中ノ谷
603	中畝	南国市		白木谷	中畝
604	小倉 3	南国市		白木谷	小倉
605	領石 2	南国市		領石	領石
606	下壁岩 2	南国市	岡豊町	滝本	下壁岩
607	滝本 3	南国市	岡豊町	滝本	滝本
608	栄枝 1	南国市	岡豊町	定林寺	栄枝
609	小野 3	南国市	岡豊町	小蓮	小野
610	大谷	南国市	岡豊町	小蓮	大谷
611	土家 2	南国市	岡豊町	笠ノ川	土家
612	笠ノ川 7	南国市	岡豊町	笠ノ川	笠ノ川
613	左右山 1	南国市	岡豊町	左右山	左右山
614	八幡	南国市	岡豊町	八幡	蔵ノ元
615	蒲原 2	南国市	岡豊町	蒲原	蒲原
616	蒲原 3	南国市	岡豊町	蒲原	蒲原
617	和田 1	南国市	岡豊町	和田	和田
618	中尾 1	南国市	岡豊町	八幡	中尾
619	中尾 2	南国市	岡豊町	八幡	中尾
620	祈年 1	南国市	岡豊町	祈年	祈年
621	野中	南国市	岡豊町	野中	野中
622	伊達野 4	南国市		伊達野	伊達野
623	丸山 2	南国市		稲生	丸山
624	中谷 1	南国市		稲生	中谷
625	中谷 2	南国市		稲生	中谷
626	北地	南国市		稲生	北地
627	千田ノ木 1	南国市		稲生	千田ノ木
628	山口団地	南国市		里改田	牛タツ
629	十市保育所	南国市		十市	御手洗
630	小浜	南国市		十市	小浜
632	領石 8	南国市		領石	
633	岡豊町 1 3	南国市		滝本	
634	岡豊町 1 4	南国市	岡豊町	滝本	
635	白木谷 1 7	南国市	岡豊町	白木谷	萩野
636	明見 3	南国市		明見	
637	大桶	南国市		大桶乙	山崎
638	緑ヶ丘三丁目 2	南国市		緑ヶ丘三丁目	
639	緑ヶ丘一丁目 1	南国市		緑ヶ丘一丁目	

箇所 番号	箇所名	所在地			
		市・郡	町村	大字	小字
640	緑ヶ丘一丁目 2	南国市		緑ヶ丘一丁目	
641	緑ヶ丘 2	南国市		緑ヶ丘一丁目	
642	十市 2 5	南国市		十市	丸山
643	十市 2 6	南国市		十市	阿戸
644	東崎 2	南国市		東崎	
645	比江	南国市		比江	
646	十市 2 7	南国市		十市	東坪地
647	三畠	南国市		三畠	
648	亀岩 1 1	南国市		亀岩	
649	明見 4	南国市		明見	
650	才谷 7	南国市		才谷	
449	月見山	香南市	香我美町	岸本	江の丸
450	本村 1	香南市	香我美町	徳王子	澤標
451	久保田西	香南市	香我美町	下分	西久保田
452	上河内	香南市	香我美町	下分	西ノ宮
453	徳座	香南市	香我美町	上分	蛍野
454	吉次東 1	香南市	香我美町	山地	上土居
455	秋本 1	香南市	香我美町	口西川	ダイヤ
456	岩鍋 1	香南市	香我美町	口西川	丸山
457	行宗 1	香南市	香我美町	中西川	行宗
458	中部 1	香南市	香我美町	中西川	西ノ谷
459	樋ノ谷	香南市	香我美町	中西川	川口
460	上組 1	香南市	香我美町	中西川	椋ガサコ
461	米ノ内 1	香南市	香我美町	下山川	米ノ内
462	中山川 1	香南市	香我美町	下山川	末永屋敷
463	末延 1	香南市	香我美町	末延	末延屋敷
464	末清 1	香南市	香我美町	末清	末清屋敷
465	正延 1	香南市	香我美町	正延	ウスギ
466	正延 2	香南市	香我美町	正延	カチャノマエ
467	中野 1	香南市	香我美町	徳王子	胡蝶
468	大岩 1	香南市	香我美町	下分	宮瀬口
469	野津吾 1	香南市	香我美町	口西川	マルヤマ
470	奈良 1	香南市	香我美町	奥西川	ヒキ子
513	ウドノロ	香南市	夜須町	手結	
514	加増	香南市	夜須町	上夜須	加増
515	寺村	香南市	夜須町	上夜須	寺村
516	添地	香南市	夜須町	夜須川	添地
517	楠の木	香南市	夜須町	夜須川	楠の木
518	常光ヤシキ	香南市	夜須町	夜須川	
519	光圀	香南市	夜須町	夜須川	光圀
520	ゲシヤシキ	香南市	夜須町	細川	
521	ナンクラ	香南市	夜須町	細川	
522	谷ノ裾	香南市	夜須町	細川	
523	堂ヶ谷口 1	香南市	夜須町	国光	堂ヶ谷口
524	永野	香南市	夜須町	国光	
525	中の宮	香南市	夜須町	国光	北屋敷
526	テラガワヤシキ	香南市	夜須町	羽尾	
473	白川下	香美市	香北町	白川	白川下
474	毛田	香美市	香北町	白川	毛田
475	五百蔵	香美市	香北町	五百蔵	五百蔵
476	橋川野	香美市	香北町	橋川野	橋川野
477	萩野 1	香美市	香北町	萩野	萩野
478	市原	香美市	香北町	岩改	市原
479	日の御子	香美市	香北町	日の御子	日の御子
480	峰	香美市	香北町	日の御子	峰
481	中谷 1	香美市	香北町	中谷	中谷
482	ツガノ瀬	香美市	香北町	谷相	ツガノ瀬
483	竹ノ中	香美市	香北町	谷相	竹ノ中
484	寺ノ上	香美市	香北町	朴ノ木	寺ノ上
485	栗ノ木	香美市	香北町	西川	栗ノ木
486	千萱	香美市	香北町	西川	千萱

箇所 番号	箇所名	所在地			
		市・郡	町村	大字	小字
487	中西	香美市	香北町	永野	中西
488	根須 1	香美市	香北町	根須	根須
489	大井平 1	香美市	香北町	大井平	大井平
490	梅久保	香美市	香北町	梅久保	梅久保
491	下奈呂 1	香美市	香北町	下奈呂	下奈呂
492	日浦込 1	香美市	香北町	日浦込	日浦込
493	清爪 1	香美市	香北町	清爪	清 爪
494	蕨野	香美市	香北町	蕨野	蕨野
495	日比原 1	香美市	香北町	日比原	日比原
496	上袖ノ木	香美市	香北町	猪野々	上袖ノ木
497	下袖ノ木	香美市	香北町	猪野々	下袖ノ木
498	奈呂	香美市	香北町	猪野々	奈呂
499	永瀬 1	香美市	香北町	永瀬	永瀬
500	棕屋敷	香美市	香北町	有瀬	棕屋敷
501	朴ノ木 1	香美市	香北町	朴ノ木	
502	吉野	香美市	香北町	吉野	
503	中谷 2	香美市	香北町	中谷	
504	永野 1	香美市	香北町	永野	中野
505	永野 2	香美市	香北町	永野	中西
506	白石	香美市	香北町	日浦込	和田
507	猪野々 1	香美市	香北町	猪野々	大奈呂
508	猪野々 2	香美市	香北町	猪野々	末床
509	河野 1	香美市	香北町	河野	
510	太郎丸 1	香美市	香北町	太郎丸	竹屋敷
511	萩野 2	香美市	香北町	萩野	
512	北岩改	香美市	香北町	岩改	北岩改
529	間 1	香美市	土佐山田町	間	牛作
530	逆川 1	香美市	土佐山田町	逆川	土居
531	逆川 2	香美市	土佐山田町	逆川	植田
532	逆川 3	香美市	土佐山田町	逆川	石本
533	逆川 4	香美市	土佐山田町	逆川	大ノ谷
534	平山 1	香美市	土佐山田町	平山	下ヒヨダ
535	繁藤 1	香美市	土佐山田町	繁藤	ヒトキダ
536	櫻谷 1	香美市	土佐山田町	櫻谷	オセンドウ
537	西又 1	香美市	土佐山田町	西又	天神
538	駅前町 3	香美市	土佐山田町	駅前町	南カイコヤ
539	繁藤 2	香美市	土佐山田町	繁藤	追廻
540	大法寺 1 4	香美市	土佐山田町	大法寺	
541	繁藤 3	香美市	土佐山田町	大法寺	休場
542	間 2	香美市	土佐山田町	間	牛作
543	加茂 1	香美市	土佐山田町	加茂	
544	北本町一丁目 1	香美市	土佐山田町	北本町一丁目	
545	北本町一丁目 2	香美市	土佐山田町	北本町一丁目	
546	北本町二丁目 1	香美市	土佐山田町	北本町二丁目	
547	北本町二丁目 2	香美市	土佐山田町	北本町二丁目	
548	楠目 1	香美市	土佐山田町	楠目	予岳
549	大平 1	香美市	土佐山田町	佐野	
550	宮ノ口 1	香美市	土佐山田町	宮ノ口	
551	杉田 1	香美市	土佐山田町	杉田	
552	新改 1	香美市	土佐山田町	新改	横走
553	木村	香美市	土佐山田町	木村	
554	影山 1	香美市	土佐山田町	影山	
555	逆川 1 9	香美市	土佐山田町	逆川	
556	逆川 2 0	香美市	土佐山田町	逆川	
557	楠目 2	香美市	土佐山田町	楠目	伏原
558	植 1	香美市	土佐山田町	植	杖坂
559	入野 1	香美市	土佐山田町	入野	
560	本村 1	香美市	土佐山田町	本村	
561	本村 2	香美市	土佐山田町	本村	
562	有谷 1	香美市	土佐山田町	有谷	
563	佐竹 1	香美市	土佐山田町	佐竹	
564	大後入 1	香美市	土佐山田町	大後入	

箇所 番号	箇所名	所在地			
		市・郡	町村	大字	小字
565	曾我部川 1	香美市	土佐山田町	曾我部川	
566	平山 2	香美市	土佐山田町	平山	
567	平山 3	香美市	土佐山田町	平山	
568	平山 4	香美市	土佐山田町	平山	
569	繁藤 4	香美市	土佐山田町	繁藤	高瀬
588	旭	香南市	赤岡町	旭町	
589	須留田 2 区	香南市	赤岡町	須留田	
590	弁天 1	香南市	赤岡町	弁天通	
591	内田	香南市	赤岡町	須留田	
570	山ノ神	香南市	野市町	東佐古	山ノ神
571	仁尾島	香南市	野市町	西野	口ノ丸
572	宮ノ前	香南市	野市町	母代寺	宮ノ前
573	フルアン	香南市	野市町	大谷	フルアン
574	山本	香南市	野市町	大谷	山本
575	宮屋敷	香南市	野市町	新宮	宮屋敷
576	西谷丸	香南市	野市町	中山田	西谷丸
577	寺ノ後	香南市	野市町	兎田	寺ノ後
578	辻ヶ内	香南市	野市町	本村	辻ヶ内
579	大平山	香南市	野市町	本村	大平山
580	城ノ西	香南市	野市町	本村	城ノ西
581	平井	香南市	野市町	東野	子ノ丸
585	東佐古 1	香南市	野市町	東佐古	
586	大谷 1	香南市	野市町	大谷	
587	兎田 2	香南市	野市町	兎田	
388	仁井屋	香美市	物部村	大栃	仁井屋
389	北村	香美市	物部村	大栃	北村
390	奈呂 1	香美市	物部村	山崎	奈呂
391	影山崎	香美市	物部村	山崎	影山崎
392	塩 1	香美市	物部村	山崎	塩
393	塩 2	香美市	物部村	山崎	塩
394	日ノ地 3	香美市	物部村	仙頭	日ノ地
395	影仙頭 1	香美市	物部村	仙頭	影仙頭
396	影仙頭 2	香美市	物部村	仙頭	影仙頭
397	佐岡 2	香美市	物部村	押谷	佐岡
398	奈呂 2	香美市	物部村	押谷	奈呂
399	影小浜	香美市	物部村	小浜	影小浜
400	根木屋 5	香美市	物部村	根木屋	根木屋
401	須賀井	香美市	物部村	根木屋	須賀井
402	奈呂下 1	香美市	物部村	岡ノ内	奈呂
403	奈呂上	香美市	物部村	岡ノ内	奈呂上
404	西谷 2	香美市	物部村	岡ノ内	西谷
405	川口 1	香美市	物部村	岡ノ内	川口
406	川口 2	香美市	物部村	岡ノ内	川口
407	別役	香美市	物部村	別役	津々呂
408	奈呂下 2	香美市	物部村	別府	奈呂下
409	奈呂 3	香美市	物部村	別府	奈呂
410	別府 5	香美市	物部村	別府	別府
411	影 1	香美市	物部村	久保影	
412	影 2	香美市	物部村	久保影	
413	沼井 5	香美市	物部村	久保沼井	
414	上沼井	香美市	物部村	久保沼井	
415	安野尾 1	香美市	物部村	久保安野尾	
416	安野尾 2	香美市	物部村	久保安野尾	
417	安野尾 3	香美市	物部村	久保堂ノ岡	
418	上久保 2	香美市	物部村	久保上久保	
419	下高井	香美市	物部村	久保高井	
420	大西 4	香美市	物部村	大西	
421	五王堂上	香美市	物部村	五王堂	五王堂上
422	五王堂中	香美市	物部村	五王堂	五王堂中
423	五王堂下	香美市	物部村	五王堂	五王堂下
424	安丸下	香美市	物部村	安丸	影
425	程野 3	香美市	物部村	安丸	程野
426	立花上	香美市	物部村	柳瀬	立花上

箇所 番号	箇所名	所在地			
		市・郡	町村	大字	小字
427	平井	香美市	物部村	柳瀬	平井
428	相尻	香美市	物部村	神池	相尻
429	神通寺	香美市	物部村	神池	神通寺
430	二カケ	香美市	物部村	神池	二カケ
431	西番	香美市	物部村	神池	西番
432	楮佐古上	香美市	物部村	楮佐古	楮佐古上
433	楮佐古中	香美市	物部村	楮佐古	土居番
434	下奈呂上	香美市	物部村	楮佐古	下奈呂
435	下奈呂下	香美市	物部村	楮佐古	下奈呂
436	山崎 6	香美市	物部村	山崎	上山崎
437	頓定	香美市	物部村	頓定	
438	中内 4	香美市	物部村	岡ノ内	仲内
439	市宇 2	香美市	物部村	市宇	野々内
440	小浜上	香美市	物部村	小浜	アリノ前
441	小浜下	香美市	物部村	小浜	アリノ前
442	岡ノ内 8	香美市	物部村	岡ノ内	百尾
443	立花下	香美市	物部村	柳瀬	立花下
444	黒代 8	香美市	物部村	黒代	中番
445	久保中内	香美市	物部村	久保中内	
446	笹上	香美市	物部村	笹	明賀
447	岡舞	香美市	物部村	庄谷相	岡舞
448	小谷 3	香美市	物部村	岡ノ内	
651	八重谷 1	香美市	物部村	庄谷相	八重谷
652	浦山	香美市	物部村	浦山	明改
653	下高尾	香美市	物部村	山崎	高尾
654	上高尾	香美市	物部村	山崎	高尾
655	西大比	香美市	物部村	大栃	西大比
656	東大比	香美市	物部村	大栃	東大比
657	日ノ出町	香美市	物部村	大栃	日ノ出町
658	中ノ上	香美市	物部村	大栃	中ノ上
841	七戸	長岡郡	本山町	七戸	
842	堂面	長岡郡	本山町	沢ヶ内	堂面
843	坂本(1)	長岡郡	本山町	坂本	
844	坂本(2)	長岡郡	本山町	坂本	
845	大日	長岡郡	本山町	大日	
846	下立野	長岡郡	本山町	吉野	下立野
847	本山 2 号	長岡郡	本山町	本山	
848	本山 1 号	長岡郡	本山町	本山	
849	ツエダマリ	長岡郡	本山町	吉野	ツエダマリ
850	寺家	長岡郡	本山町	寺家	
851	東屋敷	長岡郡	本山町	寺家	東屋敷
852	西谷	長岡郡	本山町	本山	西谷
853	東谷	長岡郡	本山町	本山	東谷
854	本山 3 号	長岡郡	本山町	本山	
855	下関 1 号	長岡郡	本山町	下関	西浦
856	下関	長岡郡	本山町	下関	
857	渡津	長岡郡	本山町	下津野	渡津
858	松村	長岡郡	本山町	井窪	
860	大石 1 号	長岡郡	本山町	大石	イグサ
861	吉延 2 号	長岡郡	本山町	吉延	イバ
862	吉延 1 号	長岡郡	本山町	吉延	
863	大石	長岡郡	本山町	大石	
866	大瀬	長岡郡	本山町	北西山	長岡
4194	屋所 3	長岡郡	本山町	屋所	
4195	山崎	長岡郡	本山町	山崎	
659	戸手野 3	長岡郡	大豊町	戸手野	屋地
660	馬瀬 1	長岡郡	大豊町	馬瀬	杉 7 ㇿ

箇所 番号	箇所名	所在地			
		市・郡	町村	大字	小字
661	馬瀬 2	長岡郡	大豊町	戸手野	堂ノ奈路
662	馬瀬 4	長岡郡	大豊町	馬瀬	岡
663	馬瀬 5	長岡郡	大豊町	馬瀬	
664	馬瀬 6	長岡郡	大豊町	馬瀬	
665	馬瀬 10	長岡郡	大豊町	馬瀬	大城
666	角茂谷 1	長岡郡	大豊町	角茂谷	
667	角茂谷(中)	長岡郡	大豊町	角茂谷	
668	角茂谷 3	長岡郡	大豊町	角茂谷	
669	角茂谷 4	長岡郡	大豊町	角茂谷	
670	角茂谷(西)	長岡郡	大豊町	戸手野	
671	角茂谷 7	長岡郡	大豊町	角茂谷	カワサキ
672	久寿軒 2	長岡郡	大豊町	久寿軒	岸ノ前
673	久寿軒 3	長岡郡	大豊町	久寿軒	タケウラ
674	小川 6	長岡郡	大豊町	小川	シイノ
675	杉 2	長岡郡	大豊町	杉	
676	杉 3	長岡郡	大豊町	杉	北畠
677	大王下 4	長岡郡	大豊町	中村大王	下モヨコイシ
678	津家 13	長岡郡	大豊町	津家	ヒキチ
679	高須 1	長岡郡	大豊町	高須	ミ子田
680	高須	長岡郡	大豊町	杉	ヒラキタ
681	高須 4	長岡郡	大豊町	高須	中敏
682	高須 5	長岡郡	大豊町	高須	弘瀬
683	日浦 1	長岡郡	大豊町	日浦	
684	日浦 2	長岡郡	大豊町	日浦	大谷
685	日浦 3	長岡郡	大豊町	日浦	カザアナ
686	日浦 4	長岡郡	大豊町	日浦	中西
687	葛原 1	長岡郡	大豊町	日浦	ドウノモト
688	葛原 2	長岡郡	大豊町	日浦	ニイタノマエ
689	川口 1	長岡郡	大豊町	川口	ヲチアイ
690	川口 2	長岡郡	大豊町	川口	ヲヲゴミ
691	小川向	長岡郡	大豊町	川口ヤヲレ	
692	一ノ瀬 1	長岡郡	大豊町	立川下名	ヤナゼ
693	三谷 6	長岡郡	大豊町	立川下名	ナカヤウラ
694	三谷 12	長岡郡	大豊町	立川下名	ナガセ
695	三谷 13	長岡郡	大豊町	立川下名	ナカイズミ
696	谷 7	長岡郡	大豊町	谷	セノウラ
697	尾生 1	長岡郡	大豊町	尾生	モリシタ
698	尾生 2	長岡郡	大豊町	尾生	野地岡
699	磯谷 1	長岡郡	大豊町	磯谷	谷口
700	穴内二区 3	長岡郡	大豊町	穴内	谷口
701	穴内二区 11	長岡郡	大豊町	穴内	カミカゲ
702	穴内三区 11	長岡郡	大豊町	穴内	大屋
703	和田 1	長岡郡	大豊町	和田	横野
704	石堂 3	長岡郡	大豊町	梶ノ内	野竹
705	西寺内 11	長岡郡	大豊町	寺内	権ノ畝
706	大田口 1	長岡郡	大豊町	寺内	大田口
707	安野々 2	長岡郡	大豊町	安野々	ヲカ
708	安野々 6	長岡郡	大豊町	安野々	西サコ
709	川戸 5	長岡郡	大豊町	川戸	イタヤ
710	連火 3	長岡郡	大豊町	連火	ノジ
711	下桃原 1	長岡郡	大豊町	桃原	イシドウクチ
712	上桃原 2	長岡郡	大豊町	桃原	コヲモ
713	大砂子 1	長岡郡	大豊町	大砂子	シイチノ
714	大久保 5	長岡郡	大豊町	大久保	井ノ本
715	西庵谷 7	長岡郡	大豊町	庵谷	マツノマエ
716	西庵谷 16	長岡郡	大豊町	庵谷	上倉
717	東庵谷 43	長岡郡	大豊町	庵谷	カウナル
718	船戸 1	長岡郡	大豊町	船戸	カケヤ
719	船戸 2	長岡郡	大豊町	黒石・船戸	
720	船戸 3	長岡郡	大豊町	船戸	松尾
721	黒石 1	長岡郡	大豊町	黒石	ドウノウシロ

箇所 番号	箇所名	所在地			
		市・郡	町村	大字	小字
722	黒石 4	長岡郡	大豊町	黒石	トキ
723	上東 1	長岡郡	大豊町	上東	清水
724	佐賀山 1	長岡郡	大豊町	佐賀山	宮ノ鳴
725	西土居 1	長岡郡	大豊町	西土居	杉ノ下
726	東土居	長岡郡	大豊町	東土居	
727	岩原西	長岡郡	大豊町	岩原	
728	岩原 27	長岡郡	大豊町	岩原	野地
729	岩原	長岡郡	大豊町	岩原	
730	大滝 1	長岡郡	大豊町	大滝	中西
731	大滝 2	長岡郡	大豊町	大滝	小屋床
732	落合 1	長岡郡	大豊町	大滝	ビシャゴノ
733	大平 4	長岡郡	大豊町	大平	カミ
734	八畝 1	長岡郡	大豊町	八畝	トチノ本
735	川井 3	長岡郡	大豊町	川井	ミ子西
736	柚木 1	長岡郡	大豊町	柚木	堂ノ本
737	東土居 (東)	長岡郡	大豊町	東土居	
738	小川向	長岡郡	大豊町	川口	
739	尾生	長岡郡	大豊町	尾生	
740	津家 2	長岡郡	大豊町	津家	永田
741	久寿軒 1 0	長岡郡	大豊町	久寿軒	長瀬
742	小川 5	長岡郡	大豊町	小川	ミチトウ
743	大王下 1 3	長岡郡	大豊町	中村大王	クロイワ
744	葛原 1 9	長岡郡	大豊町	葛原	ハエクビ
745	仁尾ヶ内 1	長岡郡	大豊町	立川上名	ツボフリイワ
746	仁尾ヶ内 7	長岡郡	大豊町	立川上名	ナカウ子
747	西樋ヶ内 1 3	長岡郡	大豊町	樋ヶ内	本屋敷
748	大久保 1 4	長岡郡	大豊町	大久保	宮ノ佐古
749	黒石 5	長岡郡	大豊町	黒石	久保田
750	中屋 2	長岡郡	大豊町	中屋	ヤガシロ
751	穴内一区 1	長岡郡	大豊町	穴内	穴内一区 1
752	目付	長岡郡	大豊町	和田	目付
753	三津子野	長岡郡	大豊町	怒田	三津子野
754	川戸	長岡郡	大豊町	川戸	
755	西峰	長岡郡	大豊町	西峰	
756	西川 2	長岡郡	大豊町	西川	トリヲカタ
757	大平 5	長岡郡	大豊町	大平	ヨコ井
758	怒田 1 7	長岡郡	大豊町	怒田	須源蔵
759	久寿軒 (1)	長岡郡	大豊町	久寿軒	
760	梅ノ本	長岡郡	大豊町	津家	梅ノ本
761	穴内	長岡郡	大豊町	穴内	
762	池久保	長岡郡	大豊町	和田	池久保
763	南大王	長岡郡	大豊町	南大王	
764	八川	長岡郡	大豊町	八川	
765	中村大王	長岡郡	大豊町	中村大王	
766	佐賀山	長岡郡	大豊町	佐賀山	
767	中屋 (1)	長岡郡	大豊町	中屋	
768	久寿軒 (2)	長岡郡	大豊町	久寿軒	
769	津家	長岡郡	大豊町	津家	
770	和田 (2)	長岡郡	大豊町	和田	
771	庵谷	長岡郡	大豊町	庵谷	
772	東庵谷	長岡郡	大豊町	庵谷	東庵谷
773	久生野 (1)	長岡郡	大豊町	西峰	久生野
774	柚木 (1)	長岡郡	大豊町	柚木	
775	久生野 (2)	長岡郡	大豊町	西峰	久生野
776	大久保	長岡郡	大豊町	大久保	
777	三谷	長岡郡	大豊町	西峰	三谷
778	大田	長岡郡	大豊町	奥大田	大田
779	目付 6	長岡郡	大豊町	和田	フテヤ
780	葛原 9	長岡郡	大豊町	葛原	ナカノウエ
781	川口 3	長岡郡	大豊町	川口	ヤオレ
782	式岩 3	長岡郡	大豊町	式岩	シンタク

箇所 番号	箇所名	所在地			
		市・郡	町村	大字	小字
783	西寺内 3	長岡郡	大豊町	寺内	野地
784	東寺内 3	長岡郡	大豊町	寺内	栗ノ内
785	北川 13	長岡郡	大豊町	北川	カジヤ谷
786	日浦 18	長岡郡	大豊町	日浦	アドノ
787	川井 11	長岡郡	大豊町	川井	シモウガイ
788	下桃原 8	長岡郡	大豊町	桃原	ヨビイシ
789	北川 1 2	長岡郡	大豊町	北川	下モタ
790	久生野 (3)	長岡郡	大豊町	西峰	久生野
791	戸手野 5	長岡郡	大豊町	戸手野	的場
792	小川 8	長岡郡	大豊町	小川	本村
793	杉 1	長岡郡	大豊町	杉	下川成
794	津家 1	長岡郡	大豊町	津家	松尾
795	高須 (南)	長岡郡	大豊町	高須	タカスマナミ
796	葛原 3	長岡郡	大豊町	日浦	ワリキ
797	川口 5	長岡郡	大豊町	川口	ヒラヤ
798	一ノ瀬 5	長岡郡	大豊町	立川下名	イチノセ
799	中央 4	長岡郡	大豊町	立川下名	ジンノ
800	刈屋 1	長岡郡	大豊町	立川下名	刈屋
801	中和 1	長岡郡	大豊町	立川下名	テラダノシモ
802	谷 5	長岡郡	大豊町	谷	セノウラ
803	磯谷 7	長岡郡	大豊町	磯谷	下ノ地
804	岩原 2 2	長岡郡	大豊町	岩原	堂ノ畝
805	穴内二区 4	長岡郡	大豊町	穴内	イノウエ
806	穴内三区 9	長岡郡	大豊町	穴内	床鍋
807	岩原 2 6	長岡郡	大豊町	岩原	ニカケ
808	和田 6	長岡郡	大豊町	和田	上谷
809	川戸 1	長岡郡	大豊町	川戸	ヲチ
810	川戸 3	長岡郡	大豊町	川戸	ヲジメ
811	上桃原 1	長岡郡	大豊町	桃原	南ノ向イ
812	永淵 1	長岡郡	大豊町	永淵	ニシウラ
813	大砂子 18	長岡郡	大豊町	大砂子	カウシ
814	大砂子 20	長岡郡	大豊町	大砂子	中ハタケ
815	大久保 2	長岡郡	大豊町	大久保	東屋敷
816	船戸 9	長岡郡	大豊町	船戸	原ノ上
817	八川 2	長岡郡	大豊町	八川	杉ノ本
818	岩原 36	長岡郡	大豊町	岩原	シュウシ
819	栗生 1	長岡郡	大豊町	栗生	竹ノ後
820	落合 2	長岡郡	大豊町	大滝	落合
821	立野 1	長岡郡	大豊町	立野	古田
822	八畝 3	長岡郡	大豊町	八畝	岡田
823	怒田 1	長岡郡	大豊町	怒田	オカノマエ
824	川井 1	長岡郡	大豊町	川井	トチノモト
825	川井 4	長岡郡	大豊町	川井	中筋
826	高原 1	長岡郡	大豊町	大平	杉ノ下
827	野々屋 1	長岡郡	大豊町	西峰	
828	久生野 1	長岡郡	大豊町	西峯	カミ
829	八畝	長岡郡	大豊町	八畝	
830	穴内二区	長岡郡	大豊町	穴内	
831	宮ノ谷	長岡郡	大豊町	立川下名	宮ノ谷
832	戸手野	長岡郡	大豊町	戸手野	
833	永淵 1 1	長岡郡	大豊町	永淵	イノクボ
868	古味	土佐郡	土佐町	古味	
869	須山	土佐郡	土佐町	境	須山
870	桃	土佐郡	土佐町	田井	桃
871	田井清水	土佐郡	土佐町	田井	
873	上野	土佐郡	土佐町	田井	上野
874	岡	土佐郡	土佐町	田井	

箇所 番号	箇所名	所在地			
		市・郡	町村	大字	小字
875	和田	土佐郡	土佐町	和田	
876	中村	土佐郡	土佐町	土居	中村
877	土居	土佐郡	土佐町	土居	大谷
878	大谷	土佐郡	土佐町	土居	大谷
879	南境	土佐郡	土佐町	境	南境
880	東境	土佐郡	土佐町	境	東境
881	三島	土佐郡	土佐町	田井	三島
882	大田原	土佐郡	土佐町	大田原	
883	駒野	土佐郡	土佐町	土居	駒野
884	南泉	土佐郡	土佐町	南泉	
885	日浦	土佐郡	土佐町	相川	日浦
886	白石	土佐郡	土佐町	南泉	白石
887	松木野	土佐郡	土佐町	溜井	松木野
888	上野上	土佐郡	土佐町	田井	上野上
889	井ノ上	土佐郡	土佐町	相川	井ノ上
890	仲代	土佐郡	土佐町	相川	中代
891	檉山	土佐郡	土佐町	檉山	
892	馬地(1)	土佐郡	土佐町	地藏寺	馬地
893	馬地(2)	土佐郡	土佐町	地藏寺	馬地
894	馬地(3)	土佐郡	土佐町	地藏寺	馬地
895	日ノ地	土佐郡	土佐町	地藏寺	日ノ地
896	平石	土佐郡	土佐町	地藏寺	平石
897	野平	土佐郡	土佐町	地藏寺	野平
898	安吉	土佐郡	土佐町	東石原	安吉
899	渡瀬	土佐郡	土佐町	地藏寺	渡瀬
900	南川	土佐郡	土佐町	南川	七尾
901	黒丸(1)	土佐郡	土佐町	瀬戸	黒丸
902	黒丸(2)	土佐郡	土佐町	瀬戸	黒丸
903	中島(1)	土佐郡	土佐町	田井	中島
904	田井古家	土佐郡	土佐町	田井	
905	中島(2)	土佐郡	土佐町	田井	中島
4196	黒丸4	土佐郡	土佐町	瀬戸	黒丸
906	朝谷	土佐郡	大川村	朝谷	白滝
907	小松	土佐郡	大川村	小松	
908	イノクボ	土佐郡	大川村	中切	
909	中谷	土佐郡	大川村	中切	中谷
910	川崎	土佐郡	大川村	川崎	
912	井野川	土佐郡	大川村	井野川	
913	大平	土佐郡	大川村	大平	
914	高磯	土佐郡	大川村	大藪	高磯
915	大藪	土佐郡	大川村	大藪	
916	大平	土佐郡	大川村	大平	
917	小麦畝	土佐郡	大川村	小麦畝	
918	川口	土佐郡	大川村	上小南川	
4197	白滝1	土佐郡	大川村	朝谷	白滝
4198	小松	土佐郡	大川村	小松	
4199	船戸1	土佐郡	大川村	船戸	
4200	上小南川2	土佐郡	大川村	上小南川	
4201	井野川1	土佐郡	大川村	井野川	
920	一ノ谷	吾川郡	いの町	桑瀬	一ノ谷
921	桑瀬(1)	吾川郡	いの町	桑瀬	一ノ谷
922	桑瀬(2)	吾川郡	いの町	桑瀬	ゴ ミ

箇所 番号	箇所名	所在地			
		市・郡	町村	大字	小字
923	桑瀬(3)	吾川郡	いの町	桑瀬	下切
924	中川	吾川郡	いの町	足谷	中川
925	日ノ浦上(1)	吾川郡	いの町	脇ノ山	境ノ尾
926	日ノ浦下	吾川郡	いの町	脇ノ山	日ノ裏
927	脇ノ山	吾川郡	いの町	脇ノ山	日ノ裏
928	ケヤキ山	吾川郡	いの町	竹山	
929	岩ノ谷	吾川郡	いの町	高藪	笠成
930	葛原	吾川郡	いの町	葛原	
931	刀の刃	吾川郡	いの町	戸中	
932	戸中	吾川郡	いの町	戸中	
933	長沢(1)	吾川郡	いの町	長沢	
934	長沢	吾川郡	いの町	長沢	
935	筋川	吾川郡	いの町	長沢	筋川
936	家の谷	吾川郡	いの町	長沢	カノ谷
937	二俣	吾川郡	いの町	長沢	フタマ
938	長沢(2)	吾川郡	いの町	長沢	
939	越裏門(下)	吾川郡	いの町	越裏門	宮向
940	越裏門(上)	吾川郡	いの町	越裏門	
941	越裏門	吾川郡	いの町	越裏門	
942	寺川(1)	吾川郡	いの町	寺川	
943	寺川	吾川郡	いの町	寺川	土居
944	長沢(3)	吾川郡	いの町	長沢	立橋
945	大森	吾川郡	いの町	大森	
4202	中野川4	吾川郡	いの町	中野川	
4203	葛原	吾川郡	いの町	足谷	
4204	高藪3	吾川郡	いの町	高藪	土居
1014	吹井(1)	高知市		仁井田	吹井
1015	吹井(2)	高知市		仁井田	吹井
1016	吹井(3)	高知市		仁井田	吹井
1017	吹井(4)	高知市		仁井田	吹井
1018	砂地	高知市		仁井田	砂地
1019	聖	高知市		仁井田	聖
1020	東町(1)	高知市		仁井田	東町
1021	東町(2)	高知市		仁井田	東町
1022	仁井田・中島(南)	高知市		仁井田	中島
1023	仁井田・中島(中)	高知市		仁井田	中島
1024	十津小学校	高知市		仁井田	十津
1025	十津(4)	高知市		仁井田	十津
1026	仁井田・大畑(1)	高知市		仁井田	大畑
1027	十津(5)	高知市		仁井田	十津
1028	仁井田・大畑(2)	高知市		仁井田	大畑
1029	仁井田・大畑(3)	高知市		仁井田	大畑
1030	葛蒲谷	高知市		仁井田	葛蒲谷
1031	水分(1)	高知市		池	水分
1032	水分(2)	高知市		池	水分
1033	水分(3)	高知市		池	水分
1034	水分(4)	高知市		池	水分
1035	池(1)	高知市		池	
1036	池(2)	高知市		池	
1037	池(3)	高知市		池	
1038	十津(1)	高知市		十津	
1039	十津(2)	高知市		十津	
1041	唐谷(西)	高知市		五台山	東孕
1042	五台山	高知市		五台山	東孕
1043	東孕(1)	高知市		五台山	東孕
1044	東和(1)	高知市		五台山	東和
1045	福浦	高知市		五台山	東和

箇所 番号	箇所名	所在地			
		市・郡	町村	大字	小字
1046	東和 (2)	高知市		五台山	東和
1047	坂本 (西)	高知市		五台山	坂本
1048	長江	高知市		五台山	長江
1049	五台山・牧野	高知市		五台山	牧野文庫
1050	竹林寺	高知市		五台山	
1051	潮見台 (東)	高知市		介良甲	介良野
1052	潮見台団地 (1)	高知市		潮見台	
1053	潮見台団地 (2)	高知市		潮見台	
1056	介良・宮城 (1)	高知市		介良乙	宮城
1057	介良・宮ノ谷	高知市		介良乙	宮ノ谷
1058	介良・白水 (東)	高知市		介良丙	白水
1059	介良・西部	高知市		介良丙	西部
1060	介良・東部	高知市		介良丙	丁面東部
1061	大津・長崎	高知市		大津甲	長崎
1062	大津・関 (1)	高知市		大津甲	関
1063	大津	高知市		大津甲	
1064	高天ヶ原	高知市		大津甲	高天ヶ原
1065	大津・関 (2)	高知市		大津甲	関
1066	大津・北浦 (1)	高知市		大津乙	北浦
1067	大津・舟戸 (2)	高知市		大津乙	
1068	茶山団地	高知市		大津乙	鹿児
1069	大津・鹿児 (2)	高知市		大津乙	鹿児
1070	大津・鹿児 (1)	高知市		大津乙	鹿児
1071	大津・田辺島	高知市		大津乙	田辺島
1072	高須・大谷	高知市		高須	大谷
1073	高須	高知市		高須	高須
1074	高須山 (北)	高知市		高須	高須山
1075	葛島 (北)	高知市		葛島	2丁目
1076	北吸江 (1)	高知市		吸江	北吸江
1078	布師田 (東)	高知市		布師田	
1079	七ッ城 (2)	高知市		布師田	七ッ城
1080	布師田・西谷 (1)	高知市		布師田	西谷
1081	布師田・徳谷	高知市		布師田	西谷
1082	布師田・西谷 (3)	高知市		布師田	西谷
1083	布師田・東石渚	高知市		布師田	東石渚
1084	徳谷	高知市		一宮	徳谷
1085	徳谷 (1)	高知市		一宮	徳谷
1086	徳谷 (2)	高知市		一宮	徳谷
1087	徳谷 (3)	高知市		一宮	徳谷
1088	一宮東小	高知市		一宮	徳谷
1089	一宮・トーマン団地	高知市		一宮	本村
1090	一宮・東団地	高知市		一宮	本村
1091	一宮 (1)	高知市		一宮	
1093	一宮 (2)	高知市		一宮	
1095	一宮 (3)	高知市		一宮	
1096	一宮・中組	高知市		一宮	本村
1097	妙見団地 (西)	高知市		一宮	妙見
1098	一宮 (4)	高知市		一宮	
1099	一宮・北野 (西)	高知市		一宮	北野
1100	一宮 (5)	高知市		一宮	
1101	一宮・前岡	高知市		一宮	前岡
1102	一宮・西山 (南)	高知市		一宮	西山
1103	一宮・西山 (北)	高知市		一宮	西山
1104	一宮・西部 (1)	高知市		一宮	西部
1105	一宮・西部 (2)	高知市		一宮	西部

箇所 番号	箇所名	所在地			
		市・郡	町村	大字	小字
1107	一宮 (6)	高知市		一宮	
1108	一宮・土東 (1)	高知市		一宮	土東
1109	薊野 (1)	高知市		薊野	
1110	薊野 (2)	高知市		薊野	
1111	薊野 (3)	高知市		薊野	薊野
1112	岩屋奥	高知市		薊野	岩屋
1113	薊野 (4)	高知市		薊野	薊野西
1114	薊野 (5)	高知市		薊野	
1115	薊野 (6)	高知市		薊野	
1116	薊野西 (2)	高知市		薊野	薊野西
1117	薊野・岩屋 (3)	高知市		薊野	岩屋
1118	薊野西 (4)	高知市		薊野	薊野西
1119	薊野 (東)	高知市		薊野	薊野東
1120	薊野 (西)	高知市		薊野	薊野西
1121	あざみヶ丘 (2)	高知市		薊野	薊野西
1122	薊野・岩屋 (2)	高知市		薊野	岩屋
1123	薊野奥 (1)	高知市		薊野	薊野
1124	薊野奥 (2)	高知市		薊野	薊野
1125	東谷 (8)	高知市		東秦泉寺	東谷
1126	東谷 (6)	高知市		東秦泉寺	東谷
1127	東谷 (7)	高知市		東秦泉寺	東谷
1128	東谷 (5)	高知市		東秦泉寺	東谷
1129	東谷 (4)	高知市		東秦泉寺	東谷
1130	桜ヶ丘 (西)	高知市		東秦泉寺	東谷
1131	桜ヶ丘 (東)	高知市		東秦泉寺	東谷
1132	女夫岩	高知市		東秦泉寺	女夫岩
1133	比島	高知市		比島	比島山
1134	前里 (東)	高知市		前里	
1135	北秦泉寺 (1)	高知市		北秦泉寺	
1136	谷ノ内 (中)	高知市		北秦泉寺	谷ノ内
1137	北秦泉寺 (2)	高知市		北秦泉寺	
1138	北秦泉寺・開	高知市		北秦泉寺	開
1139	愛宕山 (東)	高知市		愛宕山	
1140	愛宕山 (西)	高知市		愛宕山	
1141	中秦泉寺 (1)	高知市		中秦泉寺	
1142	中秦泉寺 (2)	高知市		中秦泉寺	
1143	車谷 (1)	高知市		中秦泉寺	車谷
1144	車谷 (2)	高知市		中秦泉寺	車谷
1145	車谷 (3)	高知市		中秦泉寺	車谷
1146	宇津野 (3)	高知市		宇津野	
1147	宇津野 (1)	高知市		宇津野	
1148	宇津野 (4)	高知市		宇津野	
1149	宇津野 (2)	高知市		宇津野	
1150	加賀野井 (1)	高知市		加賀野井	
1151	加賀野井 (2)	高知市		加賀野井	
1152	東久万 (1)	高知市		東久万	
1153	東久万 (2)	高知市		東久万	
1154	東久万・五望台 (2)	高知市		東久万	五望台
1155	東久万 (3)	高知市		東久万	
1156	西久万 (1)	高知市		西久万	
1157	初月・西宮	高知市		西久万	
1158	西久万 (2)	高知市		西久万	
1159	西久万 (3)	高知市		西久万	
1160	みづき	高知市		みづき	
1161	円行寺 (5)	高知市		円行寺	

箇所 番号	箇所名	所在地			
		市・郡	町村	大字	小字
1162	円行寺（１）	高知市		円行寺	
1163	円行寺（２）	高知市		円行寺	
1164	円行寺（３）	高知市		円行寺	
1165	円行寺（４）	高知市		円行寺	
1166	湯川（北）	高知市		円行寺	
1167	円行寺（６）	高知市		円行寺	
1168	湯川（南）	高知市		円行寺	
1169	円行寺・下組（１）	高知市		円行寺	下組
1170	円行寺・上組（２）	高知市		円行寺	上組
1171	円行寺・上組（１）	高知市		円行寺	上組
1172	円行寺（７）	高知市		円行寺	
1173	円行寺・上組（３）	高知市		円行寺	上組
1174	円行寺・下組（４）	高知市		円行寺	西浦
1175	円行寺・下組（２）	高知市		円行寺	下組
1176	円行寺・西浦	高知市		円行寺	西浦
1177	円行寺・下組（３）	高知市		円行寺	下組
1178	和田（東）	高知市		万々	和田（東）
1179	和田（西）	高知市		万々	和田（西）
1180	柴巻（２）	高知市		柴巻	
1181	柴巻（１）	高知市		柴巻	
1182	高知城	高知市		丸の内	
1183	高知城西ノ丸	高知市		丸の内	
1184	山ノ端（２）	高知市		山ノ端	
1185	山ノ端（１）	高知市		山ノ端	
1186	山ノ端（３）	高知市		山ノ端	
1187	小高坂・三ノ丸（１）	高知市		三ノ丸	
1188	平和町	高知市		平和町	
1189	山手（１）	高知市		山手町	
1190	山手（２）	高知市		山手町	
1191	山手（３）	高知市		山手町	
1192	井口	高知市		井口町	
1193	万々（１）	高知市		万々	
1194	万々（２）	高知市		万々	
1196	つつじヶ丘	高知市		中万々	
1197	横内	高知市		横内	
1199	初月・樋の口（３）	高知市		福井町	樋ノ口
1200	初月・樋の口（６）	高知市		福井町	樋ノ口
1201	福井（１）	高知市		福井町	
1202	福井（２）	高知市		福井町	
1203	福井（３）	高知市		福井町	
1204	福井（４）	高知市		福井町	
1205	初月・樋の口（４）	高知市		福井町	樋の口
1206	福井・望ヶ丘	高知市		福井町	望ヶ丘
1207	福井・美土里（１）	高知市		福井町	美土里
1208	福井・旭ヶ丘	高知市		福井町	旭ヶ丘
1209	福井（５）	高知市		福井町	
1210	鴻ノ森（下）	高知市		福井町	
1211	福井・美土里（２）	高知市		福井町	美土里
1212	福井・美土里（３）	高知市		福井町	美土里
1213	福井・美土里（４）	高知市		福井町	美土里
1214	福井（６）	高知市		福井町	
1215	福井（７）	高知市		福井町	
1216	北端（１）	高知市		北端町	
1217	北端（２）	高知市		北端町	
1218	旭浄水場	高知市		旭天神	
1219	旭天神町（東）	高知市		旭天神	

箇所 番号	箇所名	所在地			
		市・郡	町村	大字	小字
1220	旭天神（１）	高知市		旭天神	
1221	福井グリーン台地	高知市		福井町	
1222	横内（１）	高知市		横内	
1223	横内（２）	高知市		横内	
1225	横内（３）	高知市		横内	
1226	佐々木（１）	高知市		佐々木町	
1227	佐々木（２）	高知市		佐々木町	
1228	佐々木団地	高知市		佐々木町	
1229	佐々木（２）	高知市		佐々木町	
1230	長尾山（南）	高知市		長尾山町	
1231	長尾山（西）	高知市		長尾山町	
1232	長尾山（北西）	高知市		長尾山町	
1233	塚ノ原	高知市		塚ノ原	
1234	西塚ノ原	高知市		西塚ノ原	
1235	横内（４）	高知市		横内	
1236	口細山（１）	高知市		口細山	
1237	旭中学校 裏	高知市		口細山	
1238	口細山（２）	高知市		口細山	
1239	口細山（３）	高知市		口細山	
1240	本宮（１）	高知市		本宮町	
1241	本宮（２）	高知市		本宮町	
1242	本宮（３）	高知市		本宮町	
1243	上本宮（２）	高知市		上本宮町	
1244	旭・大谷	高知市		大谷	
1245	鳥越峠	高知市		鳥越	
1246	鳥越	高知市		鳥越	
1247	鳥越団地	高知市		鳥越	
1248	岩ヶ淵（１）	高知市		岩ヶ淵	
1249	岩ヶ淵（２）	高知市		岩ヶ淵	
1250	尾立（１）	高知市		尾立	
1251	尾立（２）	高知市		尾立	
1252	尾立（３）	高知市		尾立	
1253	久礼野（１）	高知市		久礼野	
1254	久礼野（２）	高知市		久礼野	
1255	久礼野（３）	高知市		久礼野	
1256	桜木	高知市		久礼野	入定
1257	久礼野（４）	高知市		久礼野	
1258	重倉・井口	高知市		重倉	奈路
1259	重倉・川添（１）	高知市		重倉	川添
1261	重倉（１）	高知市		重倉	
1262	重倉・緑ヶ丘	高知市		重倉	中山
1263	七ツ淵（１）	高知市		七ツ淵	
1264	七ツ淵（２）	高知市		七ツ淵	
1265	七ツ淵（３）	高知市		七ツ淵	
1266	三谷（１）	高知市		三谷	三谷
1267	三谷（２）	高知市		三谷	三谷
1268	三谷（上）	高知市		三谷	三谷
1269	浦戸（１）	高知市		浦戸	浦戸
1270	桂浜（１）	高知市		浦戸	桂浜
1271	桂浜（２）	高知市		浦戸	桂浜
1272	浦戸・西浜	高知市		浦戸	西浜
1273	浦戸（２）	高知市		浦戸	浦戸
1274	浦戸（３）	高知市		浦戸	
1275	浦戸（４）	高知市		浦戸	
1276	浦戸東	高知市		浦戸	浦戸東
1277	浦戸・東南浦（１）	高知市		浦戸	東南浦
1278	浦戸（５）	高知市		浦戸	浦戸
1280	長浜・藻州湯（東）	高知市		浦戸	藻州湯
1281	浦戸・西南浦（１）	高知市		長浜	西南浦
1282	長浜・西南浦	高知市		長浜	南地東

箇所 番号	箇所名	所在地			
		市・郡	町村	大字	小字
1283	長浜・横田野	高知市		長浜	南地東
1284	長浜・藻州潟	高知市		長浜	藻州潟
1286	長浜・南地(西)	高知市		長浜	南地
1287	長浜・東北(1)	高知市		長浜	東北
1290	長浜・東北(2)	高知市		長浜	東北
1291	長浜・東北(3)	高知市		長浜	東北
1292	長浜・西北	高知市		長浜	西北
1293	長浜・西南	高知市		長浜	西南
1294	長浜・名村	高知市		長浜	名村
1295	長浜・野越(2)	高知市		長浜	御置瀬
1296	長浜・野越(3)	高知市		長浜	西塩谷
1297	長浜・西塩谷(1)	高知市		長浜	西塩谷
1298	長浜・中組	高知市		長浜	中組
1299	長浜・門前(1)	高知市		長浜	中組
1300	長浜	高知市		長浜	
1301	長浜・日出野(1)	高知市		長浜	日出野
1302	長浜・小田(1)	高知市		長浜	小田
1303	長浜・小田(2)	高知市		長浜	小田
1304	長浜・小田(3)	高知市		長浜	小田
1307	長浜・西塩谷	高知市		長浜	西塩谷
1308	長浜・東宇賀(1)	高知市		長浜	東宇賀
1310	長浜・野越(1)	高知市		長浜	野越
1311	長浜・東宇賀(1)	高知市		長浜	東宇賀
1312	御置瀬	高知市		御置瀬	
1313	御置瀬・野越	高知市		御置瀬	野越
1314	瀬戸・横丁(1)	高知市		瀬戸	
1316	瀬戸東町	高知市		瀬戸東町	2丁目
1317	瀬戸東町	高知市		瀬戸東町	1丁目
1321	横浜東町(1)	高知市		横浜東町	
1322	横浜東町(2)	高知市		横浜東町	
1323	横浜東町(3)	高知市		横浜東町	
1324	横浜新町・東(2)	高知市		横浜新町	
1325	横浜新町・東(1)	高知市		横浜新町	
1326	横浜新町(1)	高知市		横浜新町	
1327	横浜新町(2)	高知市		横浜新町	
1329	横浜・籠内	高知市		横浜新町	
1330	横浜・野越	高知市		横浜	野越
1331	横浜・安ヶ谷(東)	高知市		横浜	灘
1332	横浜・安ヶ谷	高知市		横浜	安ヶ谷
1333	横浜・中の谷(1)	高知市		横浜	中の谷
1334	横浜・中の谷(2)	高知市		横浜	中の谷
1335	横浜・西谷(3)	高知市		横浜	西谷
1336	横浜・西谷(2)	高知市		横浜	西谷
1337	横浜・さつきヶ丘(1)	高知市		横浜	
1338	横浜・さつきヶ丘(2)	高知市		横浜	
1341	横浜・西谷南(2)	高知市		横浜	西谷
1342	横浜(1)	高知市		横浜	横浜
1343	瀬戸団地(1)	高知市		横浜	
1344	瀬戸保育園	高知市		横浜	
1345	横浜(西)	高知市		横浜	西
1347	横浜・西谷(1)	高知市		横浜	西谷
1348	横浜(2)	高知市		横浜	
1351	横浜・中の谷	高知市		横浜	中の谷

箇所 番号	箇所名	所在地			
		市・郡	町村	大字	小字
1352	横浜・西谷(4)	高知市		横浜	西谷
1353	横浜・西谷(4)	高知市		横浜	西谷
1354	横浜・灘(1)	高知市		横浜	灘
1355	横浜(3)	高知市		横浜	
1356	横浜(4)	高知市		横浜	
1357	横浜(5)	高知市		横浜	
1358	横浜・灘(2)	高知市		横浜	
1359	横浜・灘(3)	高知市		横浜	
1360	孕東(1)	高知市		孕東町	
1361	孕東(2)	高知市		孕東町	
1362	孕橋(1)	高知市		孕西町	孕橋西
1363	岩ヶ谷	高知市		孕西町	岩ヶ谷
1364	孕西(1)	高知市		孕西町	孕西
1365	孕西(2)	高知市		孕西町	孕西
1366	孕西(3)	高知市		孕西町	孕西
1367	深谷(1)	高知市		深谷町	
1368	深谷(2)	高知市		深谷町	長谷川
1369	深谷(3)	高知市		深谷町	
1370	深谷(4)	高知市		深谷町	
1371	深谷(5)	高知市		深谷町	
1372	南高見	高知市		南高見	
1373	筆山(1)	高知市		筆山町	
1374	筆山(2)	高知市		筆山町	
1375	小石木(1)	高知市		小石木町	小石木
1376	小石木(2)	高知市		小石木町	小石木
1377	小石木(3)	高知市		小石木町	小石木
1378	小石木(4)	高知市		小石木町	小石木
1379	小石木(5)	高知市		小石木町	小石木
1380	小石木(6)	高知市		小石木町	小石木
1381	小石木(7)	高知市		小石木町	小石木
1383	幸崎(1)	高知市		幸崎	
1384	幸崎(2)	高知市		幸崎	
1385	南の丸	高知市		南河の瀬町	南の丸
1386	豊田	高知市		南河の瀬町	豊田
1387	南河の瀬	高知市		南河の瀬町	
1389	河の瀬(1)	高知市		南河の瀬町	
1390	河の瀬(2)	高知市		南河の瀬町	
1391	石立町(南)	高知市		石立町	
1392	石立町(北)	高知市		石立町	
1393	能茶山(1)	高知市		鴨部	能茶山
1394	能茶山(2)	高知市		鴨部	能茶山
1395	吉野(1)	高知市		神田	吉野
1398	吉野(2)	高知市		神田	吉野
1399	吉野(3)	高知市		神田	吉野

箇所 番号	箇所名	所在地			
		市・郡	町村	大字	小字
1400	吉野 (4)	高知市		神田	吉野
1401	吉野 (5)	高知市		神田	吉野
1402	吉野 (6)	高知市		神田	吉野
1403	吉野 (7)	高知市		神田	吉野
1404	吉野 (8)	高知市		神田	吉野
1405	高座 (1)	高知市		神田	高座
1406	高座 (2)	高知市		神田	高座
1407	神田公園 (南)	高知市		神田	
1408	松の本 (1)	高知市		神田	松の本
1409	松の本 (2)	高知市		神田	松の本
1410	神田・本村	高知市		神田	本村
1411	神田・高神 (1)	高知市		神田	高神
1412	神田・高神 (2)	高知市		神田	高神
1413	神田・高神 (3)	高知市		神田	高神
1414	神田・地京谷 (1)	高知市		神田	地京谷
1415	神田・地京谷 (2)	高知市		神田	地京谷
1417	神田・地京谷 (3)	高知市		神田	治国谷
1418	神田・京谷 (南)	高知市		神田	京谷
1419	神田・京谷	高知市		神田	京谷
1420	高新団地	高知市		神田	高新団地
1422	神田・地京谷 (4)	高知市		神田	地京谷
1423	船岡 (1)	高知市		神田	船岡
1424	船岡 (2)	高知市		神田	船岡
1425	船岡 (3)	高知市		神田	船岡
1426	西山山田	高知市		神田	西山山田
1428	治国谷	高知市		神田	治国谷
1429	宮ノ谷 (1)	高知市		重倉	宮ノ谷
1430	神田・西山 (1)	高知市		神田	西山
1431	神田・西山 (2)	高知市		神田	西山
1432	朝倉己 (1)	高知市		朝倉己	
1433	下久保	高知市		重倉	下久保
1434	蓮台 (1)	高知市		蓮台	蓮台
1435	朝倉・若宮	高知市		朝倉己	海老川
1436	朝倉己 (2)	高知市		朝倉己	
1437	朝倉松田	高知市		朝倉己	
1438	朝倉己 (3)	高知市		朝倉己	
1439	朝倉己 (4)	高知市		朝倉己	
1440	朝倉・大谷 (1)	高知市		朝倉己	大谷
1441	朝倉・槇山 (1)	高知市		槇山町	
1442	海老槇 (1)	高知市		槇山町	海老槇
1443	朝倉・槇山 (2)	高知市		槇山町	海老槇
1444	朝倉・北城山 (1)	高知市		朝倉丁	北城山
1445	朝倉・南城山 (2)	高知市		朝倉丁	南城山
1446	朝倉・南城山 (1)	高知市		朝倉丁	南城山
1447	朝倉・箕越	高知市		朝倉丁	箕越
1448	北針木 (4)	高知市		朝倉丁	針木
1449	朝倉・西城山	高知市		朝倉丁	西城山
1450	朝倉丁	高知市		朝倉丁	
1451	朝倉・針木 (1)	高知市		朝倉丁	針木
1452	朝倉・針木 (2)	高知市		朝倉丁	針木
1453	朝倉西町 (1)	高知市		朝倉西町	

箇所 番号	箇所名	所在地			
		市・郡	町村	大字	小字
1454	朝倉西町 (2)	高知市		朝倉西町	
1455	針木北 (1)	高知市		針木北	
1456	針木北 (2)	高知市		針木北	
1457	針木北 (3)	高知市		針木北	
1458	針木北 (4)	高知市		針木北	
1459	針木南 (1)	高知市		針木南	
1460	針木南 (2)	高知市		針木南	
1461	針木西 (1)	高知市		針木西	
1462	針木西 (2)	高知市		針木西	
1463	海老禎 (2)	高知市		朝倉戊	海老禎
1464	朝倉戊 (1)	高知市		朝倉戊	
1465	朝倉戊 (2)	高知市		朝倉戊	
1466	宮前町	高知市		宮前町	
1467	朝倉丙 (1)	高知市		朝倉丙	
1468	朝倉丙 (2)	高知市		朝倉丙	
1469	朝倉・宮の前 (2)	高知市		朝倉丙	宮の奥
1470	朝倉・啞内 (1)	高知市		朝倉丙	啞内
1471	朝倉・啞内 (2)	高知市		朝倉丙	啞内
1473	宮の奥 (3)	高知市		朝倉丙	宮の奥
1474	宮の奥 (1)	高知市		朝倉丙	宮の奥
1475	宮の奥 (2)	高知市		朝倉丙	宮の奥
1476	宮の奥 (4)	高知市		朝倉丙	宮の奥
1477	宮の奥 (1)	高知市		朝倉丙	宮の奥
1478	宮前奥 (南)	高知市		朝倉丙	宮前奥
1479	朝倉丙 (1)	高知市		朝倉丙	
1480	宮前奥 (東)	高知市		朝倉丙	宮前奥
1481	米田西 (1)	高知市		朝倉丙	米田
1482	朝倉丙 (2)	高知市		朝倉丙	
1483	朝倉丙 (3)	高知市		朝倉丙	
1484	米田西 (4)	高知市		朝倉丙	米田
1485	米田 (北)	高知市		朝倉丙	米田
1486	宗安寺 (1)	高知市		宗安寺	
1487	宗安寺 (2)	高知市		宗安寺	
1488	宗安寺 (3)	高知市		宗安寺	
1489	宗安寺 (4)	高知市		宗安寺	
1490	宗安寺 (5)	高知市		宗安寺	
1491	宗安寺 (6)	高知市		宗安寺	
1492	唐岩 (1)	高知市		唐岩	
1493	下領家 (1)	高知市		領家	下領家
1494	下領家 (2)	高知市		領家	下領家
1495	領家 (1)	高知市		領家	
1496	行川・佐山 (1)	高知市		行川	佐山
1497	行川・佐山 (2)	高知市		行川	佐山
1498	行川・馬角 (北)	高知市		行川	馬角
1499	行川・馬角 (南)	高知市		行川	馬角
1500	行川・吉井 (2)	高知市		行川	吉井
1501	行川・針原 (1)	高知市		行川	
1502	行川・本村 (1)	高知市		行川	本村
1503	行川・本村 (2)	高知市		行川	
1504	行川・本村 (3)	高知市		行川	
1505	行川・上里 (1)	高知市		行川	
946	竹崎	高知市		土佐山菖蒲	竹崎
947	土居 (1)	高知市		土佐山菖蒲	土居

箇所 番号	箇所名	所在地			
		市・郡	町村	大字	小字
948	土居(2)	高知市		土佐山蓆蒲	土居
949	大元	高知市		土佐山蓆蒲	大元
950	土居(3)	高知市		土佐山西川	土居
951	土居	高知市		土佐山西川	土居
952	内野	高知市		土佐山西川	内野
953	佛木	高知市		土佐山梶谷	佛木
954	日ノ浦	高知市		土佐山梶谷	日ノ浦
955	宮ノ久保	高知市		土佐山	宮ノ久保
956	平石	高知市		土佐山	牛渡瀬
957	日比原	高知市		土佐山高川	日比原
958	陰山	高知市		土佐山高川	陰山
959	陰山	高知市		土佐山高川	陰山
960	門ド	高知市		土佐山高川	門ド
961	高川	高知市		土佐山高川	城
962	高川	高知市		土佐山高川	
963	高川	高知市		土佐山高川	
964	中島	高知市		土佐山桑尾	中島
965	ドイヤシキ	高知市		土佐山都網	ドイヤシキ
966	網川	高知市		土佐山都網	網川
967	網川	高知市		土佐山都網	網川
968	網川	高知市		土佐山都網	網川
969	古味	高知市		土佐山桑尾	二ツ石
970	日比原	高知市		土佐山弘瀬	日比原
971	下弘瀬	高知市		土佐山弘瀬	下弘瀬
972	岩屋瀬	高知市		土佐山東川	岩屋瀬
973	ヒラキ	高知市		土佐山東川	下寺屋舗
974	川奈路	高知市		土佐山中切	川奈路
975	ヲガ	高知市		土佐山東川	ヲガ
976	下屋敷	高知市		土佐山中切	下屋敷
977	下中切	高知市		土佐山中切	下中切
978	トチノ木	高知市		鏡大利	トチノ木
979	折坂	高知市		鏡大利	折坂
980	大利(1)	高知市		鏡大利	馬路
981	九頭連	高知市		鏡大河内	九頭連
982	大河内(1)	高知市		鏡大河内	
983	ヒノヂ	高知市		鏡大河内	ヒノヂ
984	土居ヤシキ	高知市		鏡大河内	土居ヤシキ
985	筋川	高知市		鏡小浜	筋川
986	堂メン	高知市		鏡小浜	堂メン
987	川口(1)	高知市		鏡小浜	川口
988	小浜	高知市		鏡小浜	
989	中山	高知市		鏡今井	中山
990	川口(2)	高知市		鏡今井	川口
991	惣尻	高知市		鏡今井	惣尻
992	ヤセ	高知市		鏡草峰	ヤセ
993	今井(1)	高知市		鏡今井	川口
994	今井(2)	高知市		鏡今井	川口
995	今井	高知市		鏡今井	中山
996	川床	高知市		鏡今井	川床
997	東屋敷(1)	高知市		鏡今井	東屋敷
998	貞永	高知市		鏡今井	貞永
999	狩山	高知市		鏡吉草	狩山
1000	東屋敷(2)	高知市		鏡吉原	東屋敷
1001	小塩	高知市		鏡的瀬	小塩
1002	シイタ	高知市		鏡的瀬	シイタ
1003	的瀬	高知市		鏡的瀬	
1004	奈路	高知市		鏡去坂	奈路
1005	畑川(1)	高知市		鏡的瀬	畑川
1006	畑川(2)	高知市		鏡去坂	畑川
1007	イチギ	高知市		鏡横矢	イチギ

箇所 番号	箇所名	所在地			
		市・郡	町村	大字	小字
1008	横 矢	高知市		鏡横矢	
1009	トヲカガロ	高知市		鏡上の淵	トヲカガロ
1010	ヨコヒラ	高知市		鏡柿ノ又	ヨコヒラ
1011	坪ノヤヅ	高知市		鏡敷ノ山	坪ノヤヅ
1012	中 村	高知市		鏡梅ノ木	中村
1013	南 サコ	高知市		鏡梅ノ木	南サコ
1643	竜 1	土佐市	宇佐	宇佐竜	
1644	竜 2	土佐市	宇佐	宇佐竜	
1645	竜 3	土佐市	宇佐	宇佐竜	坂ノ口西
1646	色見崎	土佐市	宇佐	宇佐竜	
1647	井尻 1	土佐市	宇佐	宇佐井尻	
1648	井尻 2	土佐市	宇佐	宇佐井尻	
1649	灘西	土佐市	宇佐	宇佐灘	曾我
1650	灘東	土佐市	宇佐	宇佐灘	灘
1651	福岡 1	土佐市	宇佐	宇佐福岡	福島
1652	福岡 2	土佐市	宇佐	宇佐福岡	福島
1653	福島岡	土佐市	宇佐	宇佐	福島岡
1654	渭浜	土佐市	宇佐	宇佐	渭浜
1655	中 1号団地	土佐市	宇佐	宇佐	西郷
1656	中 2号団地	土佐市	宇佐	宇佐	西郷
1657	滝ヶ谷 1	土佐市	宇佐	宇佐	滝ヶ谷
1658	西仲郷 1	土佐市	宇佐	宇佐	西仲郷
1659	東仲郷東	土佐市	宇佐	宇佐	東仲郷
1660	旭町 1	土佐市	宇佐	宇佐	旭町
1661	旭町 2	土佐市	宇佐	宇佐	旭町他
1662	東郷 1	土佐市	宇佐	宇佐	東郷
1663	東郷 2	土佐市	宇佐	宇佐	東郷
1664	中学校北	土佐市	宇佐	宇佐	東郷
1665	中学校南	土佐市	宇佐	宇佐	東郷
1666	市営団地北	土佐市	宇佐	宇佐	東郷
1667	市営団地南	土佐市	宇佐	宇佐	東郷
1668	橋田	土佐市	宇佐	宇佐	橋田
1669	岬	土佐市	宇佐	宇佐	橋田
1670	白菊園	土佐市		新居	池の浦
1671	池ノ浦寺	土佐市		新居	池の浦
1672	池ノ浦	土佐市		新居	池ノ浦
1673	立石 1	土佐市		新居	立石
1674	吉田 1	土佐市		新居	吉田
1675	吉田 2	土佐市		新居	吉田
1676	山ノ神	土佐市		新居	本村他
1677	光の村 1	土佐市		新居	
1678	光の村 2	土佐市		新居	
1679	光の村 3	土佐市		新居	
1680	光の村 4	土佐市		新居	
1681	弘岡 1	土佐市		新居	弘岡
1682	上ノ村	土佐市		新居	上ノ村
1683	万願寺	土佐市		用石	万願寺
1684	森	土佐市		用石	森
1685	森間古	土佐市		用石	ハザコ山
1686	大谷東	土佐市		用石	大谷弘岡
1687	大谷西	土佐市		用石	大谷春日田
1688	北山西	土佐市		用石	北山西
1689	北山中	土佐市		用石	北山西
1690	用石	土佐市		用石	坂本山他
1691	今ヶ谷	土佐市		塚地	今ヶ谷
1692	タイ 1	土佐市		塚地	神明ノ谷
1693	猿喰南	土佐市		塚地	猿喰
1694	堂尻 1	土佐市		塚地	鹿平

箇所 番号	箇所名	所在地			
		市・郡	町村	大字	小字
1695	砥ヶ谷 1	土佐市		塚地	砥ヶ谷
1696	松山 1	土佐市		塚地	大平
1697	池の谷 1	土佐市		塚地	池の谷
1698	初田 1	土佐市		高岡町甲	初田
1699	初生 1	土佐市		高岡町甲	初生
1700	大谷西 1	土佐市		波介	大谷
1701	下東	土佐市		波介	下東
1702	赤坂	土佐市		波介	下東
1703	井口 1	土佐市		波介	井口
1704	井口 2	土佐市		波介	井口
1705	神母東谷	土佐市		波介	神母谷
1707	森岡東	土佐市		波介	森岡
1708	森岡	土佐市		波介	法性岩
1709	南地東	土佐市		波介	南地
1710	松の木	土佐市		波介	松の木
1711	四方寺東 1	土佐市		波介	四方寺東谷
1712	四方寺東 2	土佐市		波介	四方寺東谷
1713	四方寺奥 1	土佐市		波介	四方寺東谷
1714	四方寺中	土佐市		波介	四方寺西谷他
1715	四方寺西	土佐市		波介	四方寺西谷
1716	波介胡摩谷 1	土佐市		波介	胡摩谷
1717	板谷(東)	土佐市		波介	富満瀬
1718	板谷中 1	土佐市		波介	板谷
1719	板谷西 1	土佐市		波介	板谷
1720	板谷西 2	土佐市		波介	板谷
1721	板谷西 3	土佐市		波介	板谷
1722	大坂東	土佐市		出間	
1723	大坂	土佐市		出間	大坂
1724	出間	土佐市		出間	北屋敷他
1725	出間西谷	土佐市		出間	北川内
1726	柏木南	土佐市		出間	柏木
1727	柏木	土佐市		出間	柏木西谷
1728	中沢 1	土佐市		岩戸	休場
1729	岩戸 1	土佐市		岩戸	尾崎
1730	岩戸 2	土佐市		岩戸	尾崎
1731	松ヶ谷 1	土佐市		岩戸	谷山
1732	次郎丸北	土佐市		岩戸	
1733	松ヶ谷 2	土佐市		岩戸	谷山
1734	次郎丸	土佐市		岩戸	次郎丸
1735	江良山	土佐市		岩戸	古城山
1736	手古地北 1	土佐市		本村	手古地
1737	引地	土佐市		浅井	引地
1738	浅井東谷 1	土佐市		浅井	東谷
1739	浅井西谷	土佐市		浅井	西谷
1740	浅井東谷	土佐市		浅井	国友他
1741	国友 1	土佐市		浅井	国友
1742	清水	土佐市		浅井	清水
1743	和田南	土佐市		浅井	和田
1744	和田	土佐市		浅井	和田
1745	久保田	土佐市		太郎丸	東太郎丸
1746	東太郎丸 1	土佐市		太郎丸	鍛冶屋口
1747	西太郎丸 1	土佐市		太郎丸	西太郎丸
1748	南屋敷	土佐市		太郎丸	西の上他
1749	昭和	土佐市		家俊	南家俊
1750	市の上 1	土佐市		家俊	市の上
1751	三郎	土佐市		家俊	三郎
1752	家俊北 1	土佐市		家俊	
1753	芝崎南 1	土佐市		家俊	西ノ芝

箇所 番号	箇所名	所在地			
		市・郡	町村	大字	小字
1754	小学校前	土佐市		家俊	
1755	久保田 1	土佐市		家俊	久保田
1756	久保田 2	土佐市		家俊	久保田
1757	西ノ芝	土佐市		家俊	西ノ芝
1758	西ノ芝南	土佐市		家俊	西ノ芝
1759	鷹ノ巣 1	土佐市		鷹ノ巣	
1760	鷹ノ巣 2	土佐市		鷹ノ巣	
1761	舟川 1	土佐市		鷹ノ巣	舟川
1762	舟川 2	土佐市		鷹ノ巣	舟川
1763	鍛冶屋 1	土佐市		鷹ノ巣	鍛冶屋
1764	鍛冶屋 2	土佐市		鷹ノ巣	
1765	岡押 1	土佐市		市野々	岡押
1766	大西 1	土佐市		市野々	大西
1767	大西 2	土佐市		市野々	大西
1768	市野々 1	土佐市		市野々	
1769	貞等 1	土佐市		市野々	貞等
1770	平岩 1	土佐市		市野々	平岩
1771	久保地西	土佐市		市野々	久保地
1772	小立目 1	土佐市		市野々	葛石
1773	静神 1	土佐市		永野	北田中
1774	永野	土佐市		永野	幸太朗中沢
1775	日ノ地	土佐市		永野	日ノ地
1776	櫻ノ川	土佐市		永野	中山
1777	久清	土佐市		永野	久清
1778	日ノ熊	土佐市		積善寺	日ノ熊
1779	友安東	土佐市		積善寺	友安
1780	友安	土佐市		積善寺	友安
1781	光明 1	土佐市		積善寺	光明
1782	光明 2	土佐市		積善寺	光明
1783	大福寺	土佐市		西鴨地	櫻ノ木
1784	寺中	土佐市		西鴨地	大平
1785	本村南 1	土佐市		戸波本村	
1786	善福寺	土佐市		本村	善福寺の北
1787	助藤 1	土佐市		本村	助藤
1788	本村	土佐市		本村	バヤウノモト
1789	宮ノ内	土佐市		宮ノ内	谷奥
1790	宮ノ内 1	土佐市		宮ノ内	
1791	鍛冶ノ窪	土佐市		宮ノ内	鍛冶ノ窪
1792	花吉	土佐市		東鴨地	茶山
1793	東鴨地 1	土佐市		東鴨地	
1794	中川内東 1	土佐市		甲原	中川内
1795	中川内	土佐市		甲原	重宗
1796	マネ	土佐市		甲原	中川内
1797	船戸（南）	土佐市		甲原	大向一ノ坪
1798	船戸東 1	土佐市		甲原	船戸
1799	船戸西 1	土佐市		甲原	船戸
1800	船戸西 2	土佐市		甲原	船戸
1801	神谷口	土佐市		甲原	神谷
1802	藤崎	土佐市		甲原	大川内他
1803	神母の前	土佐市		甲原	大川内
1804	大川内南	土佐市		甲原	大川内
1805	谷地東 1	土佐市		谷地	北名
1806	谷地東 2	土佐市		谷地	北名
1807	谷地中 1	土佐市		谷地	
1808	谷地西 1	土佐市		谷地	
1809	福田	土佐市		福田	山神前
1810	北原保育園	土佐市		北地	明ヶ谷
1811	明ヶ谷西 1	土佐市		北地	中ヤシキ
1812	明ヶ谷中	土佐市		北地	明ヶ谷

箇所 番号	箇所名	所在地			
		市・郡	町村	大字	小字
1813	明ヶ谷東	土佐市		北地	明ヶ谷
1814	所谷	土佐市		北地	所谷
1815	所谷中	土佐市		北地	所谷
1816	所谷東	土佐市		北地	所谷
1817	末光（西）	土佐市		北地末光	坂本
1818	末光（中）	土佐市		北地末光	名主山
1819	末光	土佐市		北地末光	笹谷他
1820	宇都木	土佐市		北地宇都木	中山田他
1821	六分一	土佐市		北地六分一	瀧ノ宮ノ前他
1822	六分一南 1	土佐市		北地	六分一
1823	北田政光	土佐市		北地	政光他
1824	政光 1	土佐市		北地	政光
1825	南浦	土佐市		蓮池	南浦
1826	南浦東	土佐市		蓮池	南浦
1827	中山 1	土佐市		蓮池	中山
1828	谷	土佐市		蓮池	西浦
1829	城山	土佐市		蓮池	城山他
1830	ふじの台団地	土佐市		蓮池	寺山
1831	木川	土佐市		蓮池	木川
1832	茶木	土佐市		蓮池	木川
1833	神子納 1	土佐市		蓮池	神子納
1834	林口	土佐市	高岡	高岡町乙	林口
1835	西山	土佐市	高岡	高岡町乙	西山
1836	西山西	土佐市	高岡	高岡町乙	西山
1837	太陽団地南 1	土佐市	高岡	高岡町乙	西灘
1838	太陽団地	土佐市	高岡	高岡町乙	西灘
1839	太陽団地南 2	土佐市	高岡	高岡町乙	西灘
1840	青葉台	土佐市	高岡	高岡町乙	馬入
1841	船越団地	土佐市	高岡	高岡町乙	西灘
1842	山の手保育園	土佐市	高岡	高岡町乙	西灘
1843	東灘	土佐市	高岡	高岡町乙	東灘
1844	八幡	土佐市	高岡	高岡町乙	八幡
1845	曾我	土佐市	高岡	高岡町乙	八幡
1846	胡摩谷 1	土佐市	高岡	高岡町丁	小岩
1847	小岩 1	土佐市	高岡	高岡町丁	小岩
1848	鳴川 1	土佐市	高岡	高岡町丁	鳴川
1849	鳴川 2	土佐市	高岡	高岡町丁	鳴川
1850	西灘 1	土佐市	高岡	高岡町丁	西灘沖屋敷
1851	打出神	土佐市	高岡	高岡町丁	打出神
1852	西灘 2	土佐市	高岡	高岡町丁	西灘
1853	峰屋敷	土佐市	高岡	高岡町丁	峰屋敷
1854	東灘奥	土佐市	高岡	高岡町丁	東灘
1856	清滝	土佐市	高岡	高岡町丁	清滝
1857	西鴻ノ巣	土佐市	高岡	高岡町丁	東谷
1858	天崎奥	土佐市	高岡	高岡町丁	天崎
1859	天崎中	土佐市	高岡	高岡町丁	天崎
1860	天崎神社	土佐市	高岡	高岡町丁	天崎
1861	天崎北	土佐市	高岡	高岡町丁	天崎
1862	八天大橋 1	土佐市	高岡	高岡町丁	天崎
1866	八代 1	吾川郡	いの町	枝川	八代
1867	八代 2	吾川郡	いの町	枝川	八代
1868	八代 3	吾川郡	いの町	枝川	八代
1869	八代 4	吾川郡	いの町	枝川	八代
1870	八代 5	吾川郡	いの町	枝川	八代
1871	八代 6	吾川郡	いの町	枝川	八代
1872	八代 7	吾川郡	いの町	枝川	八代
1873	北浦 1	吾川郡	いの町	枝川	北浦
1874	北浦 2	吾川郡	いの町	枝川	北浦

箇所 番号	箇所名	所在地			
		市・郡	町村	大字	小字
1875	北浦3	吾川郡	いの町	枝川	北浦
1876	東浦(西)	吾川郡	いの町	枝川	岡かけ他
1877	東浦1	吾川郡	いの町	枝川	東浦
1878	東浦2	吾川郡	いの町	枝川	東浦
1879	東浦3	吾川郡	いの町	枝川	東浦
1880	東浦4	吾川郡	いの町	枝川	東浦
1881	天神ヶ谷1	吾川郡	いの町	枝川	天神ヶ谷
1882	天神ヶ谷2	吾川郡	いの町	枝川	天神ヶ谷
1883	西浦1	吾川郡	いの町	枝川	西浦
1884	西浦2	吾川郡	いの町	枝川	西浦
1885	西浦3	吾川郡	いの町	枝川	西浦
1886	西浦4	吾川郡	いの町	枝川	西浦
1887	是友1	吾川郡	いの町	是友	是友
1888	是友2	吾川郡	いの町	是友	是友
1889	是友3	吾川郡	いの町	是友	是友
1890	是友4	吾川郡	いの町	是友	是友
1891	是友5	吾川郡	いの町	是友	是友
1892	是友6	吾川郡	いの町	是友	是友
1893	是友7	吾川郡	いの町	是友	是友
1894	是友8	吾川郡	いの町	是友	是友
1895	藤ヶ瀬	吾川郡	いの町	枝川	藤ヶ瀬
1896	北山	吾川郡	いの町	北山他	北山他
1897	肩拔1	吾川郡	いの町	池ノ内	肩拔
1898	肩拔2	吾川郡	いの町	池ノ内	肩拔
1899	肩拔3	吾川郡	いの町	池ノ内	肩拔
1900	肩拔4	吾川郡	いの町	池ノ内	肩拔
1901	肩拔5	吾川郡	いの町	池ノ内	肩拔
1902	ヒノクチ	吾川郡	いの町	池ノ内	ヒノクチ
1903	柿谷	吾川郡	いの町	池ノ内	柿谷他
1904	向森	吾川郡	いの町	池ノ内	向森
1905	流田	吾川郡	いの町	池ノ内	中山
1906	天王南1	吾川郡	いの町	八田	天王南
1907	天王南2	吾川郡	いの町	八田	天王南
1908	奈呂	吾川郡	いの町	八田	奈呂
1909	新田	吾川郡	いの町	八田	新田
1910	宮ノ西	吾川郡	いの町	八田	宮ノ西
1911	天神	吾川郡	いの町	伊野	天神
1912	音竹(北ヶ市)	吾川郡	いの町	伊野	北ヶ市他
1913	北ヶ市	吾川郡	いの町	伊野	シロ丸他
1914	音竹(東)1	吾川郡	いの町	伊野	音竹
1915	音竹(東)2	吾川郡	いの町	伊野	音竹
1916	南音竹1	吾川郡	いの町	伊野	音竹
1917	音竹	吾川郡	いの町	伊野	音竹
1918	南音竹2	吾川郡	いの町	伊野	南音竹
1919	南の谷(北)1	吾川郡	いの町	大内	南ノ谷
1920	南の谷(北)2	吾川郡	いの町	大内	南ノ谷
1921	南の谷(北)	吾川郡	いの町	大内	南の谷
1922	高野ヶ谷(南)1	吾川郡	いの町	大内	高野ヶ谷
1923	高野ヶ谷(北)1	吾川郡	いの町	大内	高野ヶ谷
1924	高野ヶ谷(北)2	吾川郡	いの町	大内	高野ヶ谷

箇所 番号	箇所名	所在地			
		市・郡	町村	大字	小字
1925	小八十 1	吾川郡	いの町	大内	小八十
1926	小八十 2	吾川郡	いの町	大内	小八十
1927	小八十	吾川郡	いの町	大内	小八十
1928	大八十	吾川郡	いの町	大内	大八十
1929	小鎌田 1	吾川郡	いの町	大内	小鎌田
1930	小鎌田 2	吾川郡	いの町	大内	小鎌田
1931	鎌田 1	吾川郡	いの町	大内	鎌田
1932	鎌田 2	吾川郡	いの町	大内	鎌田
1933	鎌田 3	吾川郡	いの町	大内	鎌田
1934	尾山	吾川郡	いの町	波川	尾山
1935	尾山(北)	吾川郡	いの町	波川	尾山
1936	波川(東)	吾川郡	いの町	波川	波川
1938	奥ノ谷(北)	吾川郡	いの町	波川	奥ノ谷
1939	寺尾	吾川郡	いの町	波川	寺尾
1940	西山(東)	吾川郡	いの町	波川	西山
1941	西山(西)	吾川郡	いの町	波川	西山
1942	六部	吾川郡	いの町	波川	六部
1943	六部(東)	吾川郡	いの町	波川	六部
1944	波川	吾川郡	いの町	波川	波川他
1945	波川灘	吾川郡	いの町	波川	灘
1946	灘	吾川郡	いの町	波川	灘他
1947	波川北	吾川郡	いの町	波川	波川北
1948	茂地	吾川郡	いの町	波川	茂地
1949	内野	吾川郡	いの町	内野	内野
1950	加茂	吾川郡	いの町	加茂他	加茂他
1951	土居ノ谷	吾川郡	いの町	禎	土居ノ谷
1952	峰禎	吾川郡	いの町	峰禎	峰禎
1953	横藪	吾川郡	いの町	横藪	横藪
1954	陰	吾川郡	いの町	陰	陰
1955	十四代	吾川郡	いの町	山添外	十四代
1956	谷	吾川郡	いの町	加田	谷
1957	渦ノ谷	吾川郡	いの町	東加田	渦ノ谷
1958	東加田	吾川郡	いの町	東加田	東加田
1959	加田(東)	吾川郡	いの町	加田	加田
1960	加田	吾川郡	いの町	加田	土居屋敷他
1961	奈呂 1	吾川郡	いの町	神谷	奈呂
1962	奈呂 2	吾川郡	いの町	神谷	奈呂
1963	奈呂 3	吾川郡	いの町	神谷	奈呂
1964	奈呂 4	吾川郡	いの町	神谷	奈呂
1965	毛田 1	吾川郡	いの町	神谷	毛田
1966	毛田 2	吾川郡	いの町	神谷	毛田
1967	保木	吾川郡	いの町	神谷	保木
1968	毛田保木	吾川郡	いの町	神谷	毛田他
1969	野久保	吾川郡	いの町	神谷	野久保
1970	梅ヶ佐古	吾川郡	いの町	神谷	梅ヶ佐古

箇所 番号	箇所名	所在地			
		市・郡	町村	大字	小字
1971	三島	吾川郡	いの町	神谷	三島
1972	前田 1	吾川郡	いの町	小野	前田
1973	前田 2	吾川郡	いの町	小野	前田
1974	東谷 1	吾川郡	いの町	小野	東谷
1975	東谷 2	吾川郡	いの町	小野	東谷
1976	本村	吾川郡	いの町	成山	本村
1977	北成山	吾川郡	いの町	成山	北成山
1978	湯口(東)	吾川郡	いの町	鹿敷	湯口
1979	湯口	吾川郡	いの町	鹿敷	カジヤノ上他
1980	鹿敷	吾川郡	いの町	鹿敷	鹿敷
1981	岩村	吾川郡	いの町	鹿敷	岩村
1982	岩村(西)	吾川郡	いの町	鹿敷	岩村
1983	込谷	吾川郡	いの町	勝賀瀬	込谷
1984	柿の瀬	吾川郡	いの町	勝賀瀬	柿の瀬
1985	長原比	吾川郡	いの町	勝賀瀬	長原比
1986	弘瀬	吾川郡	いの町	勝賀瀬	弘瀬
1987	松ヶ瀬 1	吾川郡	いの町	勝賀瀬	松ヶ瀬
1988	松ヶ瀬 2	吾川郡	いの町	勝賀瀬	松ヶ瀬
1989	北谷(南)	吾川郡	いの町	勝賀瀬	北谷
1990	西の谷保木	吾川郡	いの町	勝賀瀬	西の谷
1991	西の谷 1	吾川郡	いの町	勝賀瀬	西の谷
1992	西の谷 2	吾川郡	いの町	勝賀瀬	西の谷
1993	西の谷	吾川郡	いの町	勝賀瀬	西の谷
1994	中追溪谷 1	吾川郡	いの町	中追	中追
1995	中追溪谷 2	吾川郡	いの町	中追	中追
1996	中追溪谷 3	吾川郡	いの町	中追	中追
1997	中追溪谷 4	吾川郡	いの町	中追	中追
1998	中追溪谷 5	吾川郡	いの町	中追	中追
1999	小塩 1	吾川郡	いの町	中追	小塩
2000	小塩 2	吾川郡	いの町	中追	小塩
2001	北谷	吾川郡	いの町	中追	北谷
2002	土居	吾川郡	いの町	中追	土居
2003	コテムキ	吾川郡	いの町	中追	コテムキ
2004	郷谷	吾川郡	いの町	中追	郷谷
2005	大平	吾川郡	いの町	中追	大平
2006	楠瀬	吾川郡	いの町	楠瀬	楠瀬
2007	柳瀬	吾川郡	いの町	柳瀬本村	柳瀬本村
2008	石見(東)	吾川郡	いの町	柳瀬石見	柳瀬石見
2009	和田	吾川郡	いの町	柳瀬上分	和田
2010	出来地(東)	吾川郡	いの町	柳瀬上分	出来地
2011	出来地	吾川郡	いの町	柳瀬上分	出来地
1506	名村	高知市	春野町	東諸木	東戸原
1507	亀割	高知市	春野町	東諸木	亀割
1508	西ノ端 1	高知市	春野町	東諸木	亀割

箇所 番号	箇所名	所在地			
		市・郡	町村	大字	小字
1509	唐音	高知市	春野町	東諸木	唐戸
1510	根宜谷 1	高知市	春野町	東諸木	根宜谷
1511	東諸木	高知市	春野町	東諸木	北組他
1512	灘	高知市	春野町	東諸木	灘
1513	灘谷 1	高知市	春野町	東諸木	灘
1514	宮田ホキ山	高知市	春野町	東諸木	灘
1515	関田 1	高知市	春野町	東諸木	
1516	雀ヶ森	高知市	春野町	東諸木	池ノ上
1517	桑地	高知市	春野町	内ノ谷	桑地
1518	吉次	高知市	春野町	内ノ谷	吉次
1519	天満宮	高知市	春野町	内ノ谷	吉次
1520	板屋	高知市	春野町	内ノ谷	板屋
1521	棚田	高知市	春野町	内ノ谷	板屋
1522	神母行 1	高知市	春野町	内ノ谷	神母行
1523	神母行 2	高知市	春野町	内ノ谷	神母行
1524	上中屋敷 1	高知市	春野町	内ノ谷	
1525	上中屋敷 2	高知市	春野町	内ノ谷	
1526	向井 1	高知市	春野町	内ノ谷	向井
1527	谷田	高知市	春野町	内ノ谷	谷田
1528	南ヶ丘四丁目 1	高知市	春野町	南ヶ丘四丁目	
1529	南ヶ丘四丁目 1	高知市	春野町	南ヶ丘四丁目	
1530	南ヶ丘北	高知市	春野町	南ヶ丘四丁目	
1531	平和南 1	高知市	春野町	平和	平和
1532	平和北 1	高知市	春野町	平和	平和
1533	坂本	高知市	春野町	芳原	坂本
1534	上神母木 1	高知市	春野町	芳原	大芝
1535	磯戸東	高知市	春野町	芳原	磯戸
1536	前田山	高知市	春野町	芳原	折川
1537	松ノ内	高知市	春野町	芳原	折川
1538	長畑	高知市	春野町	芳原	長畑
1539	西ノ谷 1	高知市	春野町	芳原	西ノ谷
1540	上室屋	高知市	春野町	芳原	尾山
1541	流田	高知市	春野町	芳原	大芝
1542	薬師堂	高知市	春野町	芳原	坂本
1543	三十代	高知市	春野町	芳原	三十代
1544	弓場西森	高知市	春野町	西分	宝司部
1545	宝司部 1	高知市	春野町	西分	宝司部
1546	上田	高知市	春野町	西分	持田
1547	長崎	高知市	春野町	西分	
1548	若久	高知市	春野町	西分	川淵
1549	東路	高知市	春野町	西分	川淵
1550	運動公園	高知市	春野町	西分	
1551	細田	高知市	春野町	西分	中筋
1552	城堀	高知市	春野町	西分	岡
1553	鶴谷	高知市	春野町	西分	鶴谷
1554	鶴谷東	高知市	春野町	西分	鶴谷
1555	今宮	高知市	春野町	西分	長谷
1556	末久山	高知市	春野町	西分	長谷
1557	長谷 1	高知市	春野町	西分	長谷
1558	蔵王	高知市	春野町	西分	長谷

箇所 番号	箇所名	所在地			
		市・郡	町村	大字	小字
1559	小菊谷	高知市	春野町	西分	増井
1560	城首	高知市	春野町	西諸木	火の見
1561	越知	高知市	春野町	西諸木	
1562	大黒山1	高知市	春野町	秋山	大陸
1563	椎木	高知市	春野町	秋山	渡場・小野
1564	山根	高知市	春野町	秋山	渡場・小野
1565	城山	高知市	春野町	森山	南
1567	石丸	高知市	春野町	秋山	石丸
1568	大谷	高知市	春野町	秋山	大陸
1569	山崎	高知市	春野町	秋山	
1571	北防	高知市	春野町	甲殿	北防
1572	西ノ浜	高知市	春野町	甲殿	南他
1573	住吉	高知市	春野町	甲殿	住吉
1574	菜切1	高知市	春野町	甲殿	菜切
1575	菜切2	高知市	春野町	甲殿	菜切
1576	甫家	高知市	春野町	甲殿	甫家
1577	間	高知市	春野町	仁ノ	間
1578	仁崎1	高知市	春野町	仁ノ	仁崎
1579	室ヶ内	高知市	春野町	仁ノ	中
1580	中	高知市	春野町	仁ノ	南
1581	池ノ下	高知市	春野町	仁ノ	南
1582	スズレ	高知市	春野町	西畑	
1583	小田	高知市	春野町	西畑	小田
1584	タタミデン	高知市	春野町	西畑	菅
1585	菅	高知市	春野町	西畑	菅
1586	鳥首	高知市	春野町	西畑	寺ヶ谷
1587	寺ヶ谷	高知市	春野町	西畑	山ノ手
1588	扇田	高知市	春野町	西畑	岐
1589	岐	高知市	春野町	西畑	岐
1590	大上	高知市	春野町	西畑	大上
1591	田ノ浦	高知市	春野町	西畑	田ノ浦
1592	麩ブラ東	高知市	春野町	森山	
1593	麩ブラ	高知市	春野町	森山	
1594	清掃センター南	高知市	春野町	森山	
1595	清掃センター北	高知市	春野町	森山	
1596	大津	高知市	春野町	弘岡下	大津
1597	久万	高知市	春野町	弘岡下	久万
1598	掘越	高知市	春野町	弘岡下	久万
1599	JAの森	高知市	春野町	弘岡下	大津
1600	念佛田	高知市	春野町	弘岡下	東根木谷
1601	東谷口	高知市	春野町	弘岡下	東根木谷
1602	大門満	高知市	春野町	弘岡下	西根木谷
1603	西根木谷	高知市	春野町	弘岡下	西根木谷
1604	西根木谷口	高知市	春野町	弘岡下	西根木谷
1605	元弘1	高知市	春野町	弘岡下	元弘
1606	イヨ川	高知市	春野町	弘岡下	
1607	鎌田	高知市	春野町	弘岡下	

箇所 番号	箇所名	所在地			
		市・郡	町村	大字	小字
1608	松ノ木	高知市	春野町	弘岡下	西根木谷
1609	飛石	高知市	春野町	弘岡中	飛石
1610	戸ヶ谷	高知市	春野町	弘岡中	戸ヶ谷
1611	北前	高知市	春野町	弘岡中	高樋川
1612	薬師	高知市	春野町	弘岡中	薬師
1613	山内	高知市	春野町	弘岡中	荒倉
1614	菊谷 1	高知市	春野町	弘岡中	菊谷
1615	菊谷 2	高知市	春野町	弘岡中	菊谷
1616	谷山 1	高知市	春野町	弘岡中	谷山
1617	谷山 2	高知市	春野町	弘岡中	谷山
1618	笹谷	高知市	春野町	弘岡中	笹谷
1619	鳥越	高知市	春野町	弘岡中	鳥越
1620	百笑横手	高知市	春野町	弘岡上	百笑横手
1621	北山 1	高知市	春野町	弘岡上	北山
1622	大谷口	高知市	春野町	弘岡上	大谷
1623	西和田	高知市	春野町	弘岡上	西和田
1624	厚田山	高知市	春野町	弘岡上	厚田・谷
1625	大川原	高知市	春野町	弘岡上	八幡
1626	行当	高知市	春野町	弘岡上	行当
2128	堂ヶ畝（南）	吾川郡	いの町	下八川	堂ヶ畝
2129	下野地	吾川郡	いの町	下八川	野地
2130	野地 1	吾川郡	いの町	下八川	野地
2131	大藪（東）	吾川郡	いの町	下八川	大藪
2132	南浦（上）	吾川郡	いの町	下八川	南浦
2133	浅瀬	吾川郡	いの町	下八川	土居
2134	浅瀬（北）	吾川郡	いの町	下八川	土居
2135	下八川土居	吾川郡	いの町	下八川	土居
2136	古庵橋（西）	吾川郡	いの町	下八川	土居
2137	長引（下）	吾川郡	いの町	下八川	長引
2138	漣地	吾川郡	いの町	下八川	漣地
2139	深瀬	吾川郡	いの町	下八川	深瀬
2140	柿奈路	吾川郡	いの町	下八川	橋ヶナ口
2141	横野（中）	吾川郡	いの町	下八川	横野
2142	打木 1	吾川郡	いの町	下八川	打木
2143	長引（上）	吾川郡	いの町	下八川	長引
2144	十田（東）	吾川郡	いの町	下八川	十田
2145	広瀬 1	吾川郡	いの町	下八川	広瀬
2146	砥石野	吾川郡	いの町	下八川	砥石野
2147	手取	吾川郡	いの町	小川東津賀才	手取
2148	高岩	吾川郡	いの町	小川東津賀才	高岩
2149	休場	吾川郡	いの町	小川東津賀才	休場
2150	南越（西）	吾川郡	いの町	小川東津賀才	南越
2151	櫻山（下）	吾川郡	いの町	小川東津賀才	櫻山
2152	成川 1	吾川郡	いの町	小川東津賀才	成川
2153	西津賀才	吾川郡	いの町	小川西津賀才	西津賀才
2154	西奈路（北）	吾川郡	いの町	小川西津賀才	西奈路
			いの町		

箇所 番号	箇所名	所在地			
		市・郡	町村	大字	小字
2155	新別下	吾川郡	いの町	小川新別	新別下
2156	新別（西）	吾川郡	いの町	小川新別	新別下
2157	古土居	吾川郡	いの町	小川新別	新別下
2158	古土居（西）	吾川郡	いの町	小川新別	新別下
2159	堂ノ本	吾川郡	いの町	小川新別	新別上
2160	新別上	吾川郡	いの町	小川新別	新別上
2161	松の木	吾川郡	いの町	小川新別	新別上
2162	仲井谷	吾川郡	いの町	小川新別	野竹
2163	柳野（中）	吾川郡	いの町	小川柳野	野竹
2164	川原田	吾川郡	いの町	小川柳野	川原田
2165	イデノオク	吾川郡	いの町	小川柳野	イデノオク
2166	小川柳野	吾川郡	いの町	小川柳野	柳野
2167	柳野（西）	吾川郡	いの町	小川柳野	柿ノヒラ他
2168	大平	吾川郡	いの町	小川柳野	野竹
2169	大平（西）	吾川郡	いの町	小川柳野	大平
2170	岩川内	吾川郡	いの町	小川縦ノ木山	岩川内
2171	川又	吾川郡	いの町	小川縦ノ木山	川又
2172	境谷	吾川郡	いの町	小川縦ノ木山	境谷
2173	仏堂（下）	吾川郡	いの町	小川縦ノ木山	仏堂
2174	仏堂（上）	吾川郡	いの町	小川縦ノ木山	仏堂
2175	奥大野 1	吾川郡	いの町	小川縦ノ木山	奥大野
2176	奥大野 2	吾川郡	いの町	小川縦ノ木山	奥大野
2177	中峯（東）	吾川郡	いの町	小川縦ノ木山	中峯
2178	野口山	吾川郡	いの町	小川縦ノ木山	高樽
2179	上高樽	吾川郡	いの町	小川縦ノ木山	高樽
2180	清田	吾川郡	いの町	上八川下分	清田
2181	上清田	吾川郡	いの町	上八川下分	清田
2182	上木の瀬	吾川郡	いの町	上八川下分	木の瀬
2183	袖ノ木野（下）	吾川郡	いの町	上八川下分	袖ノ木野
2184	筋川	吾川郡	いの町	上八川下分	筋川
2185	袖ノ木野	吾川郡	いの町	上八川下分	袖ノ木野
2186	川井	吾川郡	いの町	上八川下分	土居
2187	上八川程野	吾川郡	いの町	上八川下分	思地
2188	須別当	吾川郡	いの町	上八川下分	須別当
2189	大久保（東）	吾川郡	いの町	上八川下分	大久保
2190	石舟	吾川郡	いの町	上八川下分	石舟
2191	本郷（中）	吾川郡	いの町	上八川下分	本郷
2192	寺野（上）	吾川郡	いの町	上八川上分	寺野
2193	公会堂	吾川郡	いの町	上八川上分	寺野

箇所 番号	箇所名	所在地			
		市・郡	町村	大字	小字
2194	寺野学校前	吾川郡	いの町	上八川上分	津賀ノ谷
2195	津賀ノ谷（中）	吾川郡	いの町	上八川上分	津賀ノ谷
2196	津賀ノ谷（下）	吾川郡	いの町	上八川上分	津賀ノ谷
2197	下古江	吾川郡	いの町	上八川上分	古江
2198	中柿藪	吾川郡	いの町	上八川上分	柿藪
2199	中柿藪（東）	吾川郡	いの町	上八川上分	柿藪
2200	上古江（西）	吾川郡	いの町	上八川上分	古江
2201	葛川	吾川郡	いの町	上八川下分	葛川
2202	岡田平	吾川郡	いの町	上八川下分	岡田平
2203	川口（上）	吾川郡	いの町	上八川下分	西川
2204	カリ山（下）	吾川郡	いの町	上八川下分	カリヤマ
2205	葛川（上）	吾川郡	いの町	上八川下分	葛川
2206	松ノ木（南）	吾川郡	いの町	清水下分	松ノ木
2207	黒巢川	吾川郡	いの町	清水下分	黒巢川
2208	日比原	吾川郡	いの町	清水下分	日比原
2209	日比原（南）	吾川郡	いの町	清水下分	日比原
2210	日比原（東）	吾川郡	いの町	清水下分	日比原
2211	清水橋	吾川郡	いの町	清水下分	日比原
2212	横川（下）	吾川郡	いの町	清水下分	馬路
2213	横川（北）	吾川郡	いの町	清水下分	横川
2214	松ノ木（下）	吾川郡	いの町	清水下分	松ノ木
2215	川口（下）	吾川郡	いの町	清水下分	川口
2216	川口（中）	吾川郡	いの町	清水下分	川口
2217	大野（南）	吾川郡	いの町	清水下分	大野
2218	大野	吾川郡	いの町	清水下分	大野
2219	長谷久保（上）	吾川郡	いの町	清水上分	長谷久保
2220	川窪（北）	吾川郡	いの町	清水上分	川窪
2221	奥の谷（下）	吾川郡	いの町	清水上分	奥の谷
2222	川窪（下）	吾川郡	いの町	清水上分	川窪
2223	ツバヤブ	吾川郡	いの町	清水上分	奈藪
2224	奈藪	吾川郡	いの町	清水上分	奈藪
2226	イモリ	吾川郡	いの町	清水上分	イモリ
2227	八坂	吾川郡	いの町	清水上分	イモリ
2228	土居	吾川郡	いの町	清水上分	土居
2229	カシヅク（上）	吾川郡	いの町	清水上分	土居
2230	発電所	吾川郡	いの町	清水上分	敷楨
2231	敷楨	吾川郡	いの町	清水上分	敷楨
2232	程野（下）	吾川郡	いの町	清水上分	程野
2233	程野（上）	吾川郡	いの町	清水上分	程野

箇所 番号	箇所名	所在地			
		市・郡	町村	大字	小字
2025	六分坂	高岡郡	日高村	下分	六分坂
2026	光岩	高岡郡	日高村	下分	光岩
2027	小村	高岡郡	日高村	下分	小村東
2028	小村（西）	高岡郡	日高村	下分	小村西
2029	仮屋	高岡郡	日高村	下分	仮屋
2030	西田二区	高岡郡	日高村	下分	西田
2031	有ノ木	高岡郡	日高村	下分	有ノ木
2032	長山田口	高岡郡	日高村	下分	長山田口
2033	長山田	高岡郡	日高村	下分	長山田
2034	鳴滝	高岡郡	日高村	下分	鳴滝
2035	今宮	高岡郡	日高村	下分	今宮
2036	折月北	高岡郡	日高村	下分	折月北
2037	福良	高岡郡	日高村	下分	福良
2038	鍛冶屋（1）	高岡郡	日高村	下分	鍛冶屋
2039	鍛冶屋（2）	高岡郡	日高村	下分	鍛冶屋
2040	鍛冶屋	高岡郡	日高村	下分	鍛冶屋
2041	奥の谷	高岡郡	日高村	下分	奥の谷
2042	奥の谷（北）	高岡郡	日高村	下分	奥の谷
2043	日山	高岡郡	日高村	下分	日山
2044	中村（西）	高岡郡	日高村	下分	中村西
2045	中村（東）	高岡郡	日高村	下分	中村東
2046	神母	高岡郡	日高村	下分	神母
2047	江尻	高岡郡	日高村	下分	江尻
2048	田福（1）	高岡郡	日高村	沖名	田福
2049	田福	高岡郡	日高村	沖名	田福
2050	田福（南）	高岡郡	日高村	沖名	清田口
2051	大川内	高岡郡	日高村	沖名	大川内
2052	中向	高岡郡	日高村	沖名	中向
2053	大向イ	高岡郡	日高村	沖名	大向イ
2054	大向イ（1）	高岡郡	日高村	沖名	大向イ
2055	洪川	高岡郡	日高村	沖名	洪川
2056	洪川口（1）	高岡郡	日高村	沖名	洪川口
2057	寺半田	高岡郡	日高村	沖名	寺半田
2058	戸梶	高岡郡	日高村	沖名	戸梶
2059	石切ヶ端	高岡郡	日高村	沖名	石切ヶ端
2060	猿田口	高岡郡	日高村	沖名	猿田口
2061	猿田	高岡郡	日高村	沖名	猿田上
2062	込山	高岡郡	日高村	沖名	込山
2063	宮谷（1）	高岡郡	日高村	沖名	宮谷
2064	宮谷（2）	高岡郡	日高村	沖名	宮谷
2065	宮谷口	高岡郡	日高村	沖名	宮谷口
2066	馬越（西）	高岡郡	日高村	沖名	馬越
2067	馬越（1）	高岡郡	日高村	沖名	馬越
2068	馬越（2）	高岡郡	日高村	沖名	馬越
2069	楠ノ木谷	高岡郡	日高村	沖名	楠ノ木谷
2070	長崎	高岡郡	日高村	沖名	長崎
2071	木屋ヶ谷	高岡郡	日高村	本郷	木屋ヶ谷他
2072	駅前	高岡郡	日高村	本郷	米神他
2073	父原	高岡郡	日高村	本郷	父原

箇所 番号	箇所名	所在地			
		市・郡	町村	大字	小字
2074	妹背	高岡郡	日高村	本郷	宮の前
2075	妹背(東)	高岡郡	日高村	本郷	妹背他
2076	妹背庵屋敷	高岡郡	日高村	本郷	庵屋敷
2077	梅ヶ坂	高岡郡	日高村	本郷	梅ヶ坂他
2078	柏井寺仕	高岡郡	日高村	本郷	柏井寺仕
2079	大和田	高岡郡	日高村	本郷	大和田
2080	大和田西平	高岡郡	日高村	本郷	大和田西平
2081	岡端	高岡郡	日高村	本郷	岡端
2082	井ノ峰	高岡郡	日高村	本郷	井ノ峰
2083	井の峰奥(1)	高岡郡	日高村	本郷	井の峰奥
2084	井の峰奥(2)	高岡郡	日高村	本郷	井の峰奥
2085	文瀬東	高岡郡	日高村	本郷	文瀬東
2086	長岡	高岡郡	日高村	本郷	長岡
2087	西越	高岡郡	日高村	本郷	西越
2088	宇井	高岡郡	日高村	本郷	宇井
2089	小鹿児	高岡郡	日高村	本郷	小鹿児
2090	鹿児	高岡郡	日高村	本郷	鹿児
2091	下の谷奥	高岡郡	日高村	岩目地	下の谷奥
2092	下の谷	高岡郡	日高村	岩目地	下の谷
2093	平野	高岡郡	日高村	岩目地	平野
2094	竜石(西)	高岡郡	日高村	岩目地	竜石
2095	桑坂	高岡郡	日高村	岩目地	桑坂
2096	岩目地	高岡郡	日高村	岩目地	岩目地
2097	岩目地(北)	高岡郡	日高村	岩目地	岩目地
2098	片山	高岡郡	日高村	岩目地	片山
2099	森屋敷	高岡郡	日高村	岩目地	森屋敷
2100	繁谷	高岡郡	日高村	岩目地	繁谷
2101	御銚谷	高岡郡	日高村	岩目地	御銚谷
2102	寺家屋敷	高岡郡	日高村	岩目地	寺家屋敷
2103	樋の口	高岡郡	日高村	九頭	樋の口
2104	廿代	高岡郡	日高村	九頭	廿代
2105	崎坪	高岡郡	日高村	柱谷	崎坪
2106	柱谷	高岡郡	日高村	柱谷	柱谷
2107	下名越屋	高岡郡	日高村	名越屋	下名越屋
2108	中名越屋	高岡郡	日高村	名越屋	中名越屋
2109	上名越屋	高岡郡	日高村	名越屋	上名越屋
2110	船越(1)	高岡郡	日高村	本村	船越
2111	船越(2)	高岡郡	日高村	本村	船越
2112	本村	高岡郡	日高村	本村	本村
2113	今出(1)	高岡郡	日高村	本村	今出
2114	中山	高岡郡	日高村	大花	中山
2115	大花	高岡郡	日高村	大花	大花
2116	岩の川	高岡郡	日高村	宮の谷	岩の川
2117	能津宮ノ谷	高岡郡	日高村	宮の谷	影地
2118	長畑	高岡郡	日高村	長畑	長畑
2119	丸石	高岡郡	日高村	長畑	丸石
2120	小浜	高岡郡	日高村	長畑	小浜
2121	鴨地	高岡郡	日高村	鴨地	森他
2122	大堂	高岡郡	日高村	鴨地	大堂

箇所 番号	箇所名	所在地			
		市・郡	町村	大字	小字
2345	稲村 (1)	高岡郡	越知町	横畠北	稲村
2346	稲村 (2)	高岡郡	越知町	横畠北	稲村
2347	日ノ浦 (1)	高岡郡	越知町	鎌井田	日ノ浦
2348	清助	高岡郡	越知町	鎌井田	清助
2349	桐ノ峠 (1)	高岡郡	越知町	鎌井田桑藪	桐ノ峠
2350	桑藪 (1)	高岡郡	越知町	鎌井田桑藪	シデ野窪
2351	桑藪 (2)	高岡郡	越知町	鎌井田桑藪	桑藪
2352	谷ノ内 (4)	高岡郡	越知町	片岡	中大野
2353	黒石	高岡郡	越知町	鎌井田	黒石
2354	片岡 (1)	高岡郡	越知町	片岡	片岡
2355	片岡 (2)	高岡郡	越知町	片岡	片岡
2356	片岡 (3)	高岡郡	越知町	片岡	片岡
2357	黒瀬 (1)	高岡郡	越知町	黒瀬	黒瀬
2358	黒瀬 (3)	高岡郡	越知町	黒瀬	黒瀬
2359	宮ヶ奈呂	高岡郡	越知町	黒瀬	宮ヶ奈呂
2360	野老山本村 (1)	高岡郡	越知町	野老山	本村
2361	野老山本村 (3)	高岡郡	越知町	野老山	本村
2362	八ヶ窪 (2)	高岡郡	越知町	野老山	八ヶ窪
2363	熊秋 (2)	高岡郡	越知町	野老山	熊秋
2364	深瀬	高岡郡	越知町	横畠北	深瀬
2365	筏津	高岡郡	越知町	横畠北	筏津
2366	船戸 (1)	高岡郡	越知町	野老山	船戸
2367	薬師堂	高岡郡	越知町	横畠中	薬師堂
2368	八頭	高岡郡	越知町	横畠中	八頭
2369	栗ノ木	高岡郡	越知町	横畠中	栗ノ木
2370	袖野	高岡郡	越知町	横畠中	袖野
2371	鎌井田 (1)	高岡郡	越知町	鎌井田	鎌井田
2372	浅尾	高岡郡	越知町	浅尾	浅尾
2373	南片岡	高岡郡	越知町	南片岡	南片岡
2374	中村	高岡郡	越知町	野老山	中村
2375	八ヶ窪 (1)	高岡郡	越知町	野老山	八ヶ窪
2376	市ヶ谷 (1)	高岡郡	越知町	野老山	市ヶ谷
2377	倉良	高岡郡	越知町	野老山	倉良
2378	頭白	高岡郡	越知町	野老山	頭白
2379	袖ノ木 (1)	高岡郡	越知町	横畠南	袖ノ木
2380	袖ノ木 (2)	高岡郡	越知町	横畠南	袖ノ木
2381	後山 1	高岡郡	越知町	横畠南	後山
2382	柵ノ森	高岡郡	越知町	横畠東	柵ノ森
2383	堂ノ岡 (2)	高岡郡	越知町	横畠東	堂ノ岡
2384	横畠本村 (1)	高岡郡	越知町	横畠東	横畠本村
2385	宮地下 (1)	高岡郡	越知町	宮地	宮地下
2386	宮地下 (2)	高岡郡	越知町	宮地	宮地下
2387	楠神 (1)	高岡郡	越知町	越知丁	楠神
2388	小浜 (1)	高岡郡	越知町	横畠南	小浜
2389	今成	高岡郡	越知町	今成	今成
2390	柴尾	高岡郡	越知町	柴尾	柴尾
2391	茶ヶ芝	高岡郡	越知町	五味	茶ヶ芝

箇所 番号	箇所名	所在地			
		市・郡	町村	大字	小字
2392	文徳	高岡郡	越知町	越知丙	文徳
2393	横倉 (2)	高岡郡	越知町	越知丙	横倉
2394	小森	高岡郡	越知町	越知甲	小森
2395	南裏街 (1)	高岡郡	越知町	越知甲	8区
2396	内野	高岡郡	越知町	大平	内野
2397	上流	高岡郡	越知町	五味	上流
2398	五味 (1)	高岡郡	越知町	五味	五味
2399	遊行寺 (1)	高岡郡	越知町	越知乙	遊行寺
2400	引地	高岡郡	越知町	越知甲	引地
2401	栃ノ木 (1)	高岡郡	越知町	桐見川	栃ノ木
2402	島	高岡郡	越知町	中大平	島
2403	中畑	高岡郡	越知町	中大平	中畑
2404	中大平 (1)	高岡郡	越知町	中大平	中大平
2405	山室 (2)	高岡郡	越知町	山室	山室
2406	濃野 (1)	高岡郡	越知町	桐見川	濃野
2407	西浦 (1)	高岡郡	越知町	桐見川	西浦
2408	下ノ谷	高岡郡	越知町	桐見川	下ノ谷
2409	佐ノ国 (1)	高岡郡	越知町	佐ノ国耕	佐ノ国
2410	堂林	高岡郡	越知町	長者甲	堂林
2411	大屋敷	高岡郡	越知町	南ノ川	大屋敷
4206	栃ノ木 (2)	高岡郡	越知町	桐見川	栃ノ木
4207	大平 (1)	高岡郡	越知町	大平	大平
2235	野竹	高岡郡	佐川町	四ツ白	野竹
2236	四ツ白	高岡郡	佐川町	四ツ白	四ツ白
2237	サデ	高岡郡	佐川町	四ツ白	サデ
2238	平野	高岡郡	佐川町	平野	平野
2239	宮ノ原	高岡郡	佐川町	庄田	宮ノ原
2240	台住	高岡郡	佐川町	下黒原	台住
2241	北谷	高岡郡	佐川町	上黒原	北谷
2242	原	高岡郡	佐川町	上黒原	原
2243	ソネ田奥新開キ	高岡郡	佐川町	中黒原	ソネ田奥新開キ
2244	岬	高岡郡	佐川町	中黒原	岬
2245	寺野	高岡郡	佐川町	中黒原	寺野
2246	場所ヶ内	高岡郡	佐川町	下黒原	場所ヶ内
2247	南谷	高岡郡	佐川町	上黒原	南谷
2248	猫畑	高岡郡	佐川町	上黒原	猫畑
2249	山本	高岡郡	佐川町	上黒原	山本
2250	二ツ野	高岡郡	佐川町	二ツ野	二ツ野
2251	大平	高岡郡	佐川町	四ツ白	大平
2252	庄田	高岡郡	佐川町	庄田	庄田
2253	瑞王	高岡郡	佐川町	瑞王	瑞王
2254	八重栗	高岡郡	佐川町	庄田	八重栗
2255	山下屋敷	高岡郡	佐川町	馬の原	山下屋敷
2256	中野	高岡郡	佐川町	中野	中野
2257	伊藤田	高岡郡	佐川町	中野	伊藤田
2258	山ノ下	高岡郡	佐川町	瑞王	サカノワキ
2259	馬の原	高岡郡	佐川町	馬の原	馬の原
2260	黒ノ瀬	高岡郡	佐川町	中野	黒ノ瀬
2261	塚穴	高岡郡	佐川町	加茂	塚穴
2262	芝ノ元	高岡郡	佐川町	加茂	芝ノ元
2263	奥山	高岡郡	佐川町	加茂	奥山

箇所 番号	箇所名	所在地			
		市・郡	町村	大字	小字
2264	弘岡	高岡郡	佐川町	加茂	弘岡
2265	立野	高岡郡	佐川町	立野	立野
2266	市の瀬	高岡郡	佐川町	市の瀬	市の瀬
2267	市の瀬(西)	高岡郡	佐川町	市の瀬	丹生谷
2268	下山	高岡郡	佐川町	下山	下山
2269	本村西	高岡郡	佐川町	加茂	本村西
2270	ツチノオ	高岡郡	佐川町	加茂	ツチノオ
2271	横山	高岡郡	佐川町	加茂	横山
2272	竹の倉	高岡郡	佐川町	加茂	竹の倉
2273	奥畑	高岡郡	佐川町	川内ヶ谷	奥畑
2274	野津子	高岡郡	佐川町	川内ヶ谷	野津子
2275	山神屋敷	高岡郡	佐川町	川内ヶ谷	山神屋敷
2276	川内ヶ谷	高岡郡	佐川町	川内ヶ谷	川内ヶ谷
2277	カサヤガ谷	高岡郡	佐川町	川内ヶ谷	カサヤガ谷
2278	東光坊	高岡郡	佐川町	川内ヶ谷	東光坊
2279	九反田	高岡郡	佐川町	九反田	九反田
2280	青去	高岡郡	佐川町	青去	青去
2281	細木屋敷	高岡郡	佐川町	荷稻	細木屋敷
2282	諏訪ノ宮	高岡郡	佐川町	荷稻	諏訪ノ宮
2283	庵ノ谷	高岡郡	佐川町	荷稻	庵ノ谷
2284	日浦	高岡郡	佐川町	荷稻	日浦
2285	長竹	高岡郡	佐川町	加茂	長竹
2286	芝屋敷	高岡郡	佐川町	加茂	芝屋敷
2287	南谷	高岡郡	佐川町	桂	南谷
2288	大谷	高岡郡	佐川町	桂	大谷
2289	清鏡	高岡郡	佐川町	九反田	清鏡
2290	島の土居	高岡郡	佐川町	島の土居	島の土居
2291	中本町	高岡郡	佐川町	中本町	中本町
2292	松崎	高岡郡	佐川町	中本町	中本町
2293	久万田	高岡郡	佐川町	松崎	久万田
2294	岡崎	高岡郡	佐川町	岡崎	岡崎
2295	西谷	高岡郡	佐川町	西町	西谷
2296	上町	高岡郡	佐川町	東町	上町
2297	春日	高岡郡	佐川町	春日	春日
2298	東町	高岡郡	佐川町	東町	東町
2299	菜園畑	高岡郡	佐川町	東元町	菜園畑
2300	上郷(東)	高岡郡	佐川町	上郷	上郷東
2301	宮久	高岡郡	佐川町	上郷	宮久
2302	森ヶ崎	高岡郡	佐川町	上郷	森ヶ崎
2303	蔵法院西	高岡郡	佐川町	上郷	蔵法院
2304	毛田	高岡郡	佐川町	加茂	毛田
2305	岡	高岡郡	佐川町	加茂	岡
2306	室原	高岡郡	佐川町	室原	影
2307	日ノ地	高岡郡	佐川町	室原	日ノ地
2308	紫園	高岡郡	佐川町	紫園	紫園

箇所番号	箇所名	所在地			
		市・郡	町村	大字	小字
2309	東元町	高岡郡	佐川町	東元町	東元町
2310	襟野々	高岡郡	佐川町	永野	襟野々
2311	古用地	高岡郡	佐川町	永野	古用地
2312	南谷	高岡郡	佐川町	永野	南谷
2313	鉢ヶ森	高岡郡	佐川町	永野	鉢ヶ森
2314	楠谷	高岡郡	佐川町	永野	楠谷
2315	埴生ノ川	高岡郡	佐川町	永野	埴生ノ川
2316	中山谷	高岡郡	佐川町	室原	中山谷
2317	鳥ノ巢	高岡郡	佐川町	鳥ノ巢	鳥ノ巢
2318	塚谷	高岡郡	佐川町	西組	塚谷
2319	丸山	高岡郡	佐川町	東組	丸山
2320	竹ノ鼻	高岡郡	佐川町	鳥ノ巢	竹ノ鼻
2321	日ノ地	高岡郡	佐川町	東組	日ノ地
2322	上美都岐	高岡郡	佐川町	東組	上美都岐
2323	砂止	高岡郡	佐川町	永野	砂止
2324	八坂	高岡郡	佐川町	永野	砂止
2325	伏尾	高岡郡	佐川町	西組	伏尾
2326	二ノ部	高岡郡	佐川町	中組	二ノ部
2327	古畑	高岡郡	佐川町	古畑	古畑
2328	峯	高岡郡	佐川町	峯	峯
2329	堂野々	高岡郡	佐川町	本郷	堂野々
2330	ミノコシ	高岡郡	佐川町	本郷	ミノコシ
2331	新寺	高岡郡	佐川町	本郷	新寺
2332	山田	高岡郡	佐川町	本郷	山田
2333	沖屋敷	高岡郡	佐川町	本郷	沖屋敷
2334	尾張中村	高岡郡	佐川町	本郷	下郷
2335	下郷	高岡郡	佐川町	本郷	下郷
2336	柏原	高岡郡	佐川町	柏原	柏原
2337	神母	高岡郡	佐川町	室原	神母
2338	岩井口	高岡郡	佐川町	西組	岩井口
2339	高平	高岡郡	佐川町	本郷	高平
2340	堂免	高岡郡	佐川町	西山	堂免
2341	西山	高岡郡	佐川町	西山	西山
2342	田城	高岡郡	佐川町	西山	田城
2343	山瀬	高岡郡	佐川町	西組	山瀬
2344	舟床	高岡郡	佐川町	舟床	舟床
4205	向井田	高岡郡	佐川町	下黒原	台住
2537	椿山	吾川郡	仁淀川町	椿山	中西ヤシキ
2538	大野上向	吾川郡	仁淀川町	大野	上ミ向イ
2539	大野ヤシキ	吾川郡	仁淀川町	大野	大野ヤシキ
2540	東条	吾川郡	仁淀川町	用居舟形	東条
2541	上条	吾川郡	仁淀川町	用居舟形	上条
2542	西条	吾川郡	仁淀川町	用居舟形	西条
2543	出丸上	吾川郡	仁淀川町	用居出丸	上ノ向
2544	土居	吾川郡	仁淀川町	用居	中西
2545	北向	吾川郡	仁淀川町	用居	北向
2546	岩柄	吾川郡	仁淀川町	岩柄	ミチノシタ
2547	宮ヶ平	吾川郡	仁淀川町	宮ヶ平	ミヤナル
2548	大屋	吾川郡	仁淀川町	大屋	大ヤシキ

箇所 番号	箇所名	所在地			
		市・郡	町村	大字	小字
2549	大成川	吾川郡	仁淀川町	土居	大成川
2550	カシノセ	吾川郡	仁淀川町	大西	カシノセ
2551	ナリヤマ	吾川郡	仁淀川町	大西	ナリヤマ
2552	上有実	吾川郡	仁淀川町	岩丸	上有実
2553	川内谷	吾川郡	仁淀川町	川内谷	川内西地
2554	シブクリ	吾川郡	仁淀川町	坂本	シブクリ
2555	下ダバ	吾川郡	仁淀川町	竹ノ谷	下ダバヤキ
2556	ドウガチ	吾川郡	仁淀川町	土居	オカダニ
2557	竹ノ谷中	吾川郡	仁淀川町	竹ノ谷	ヤマトヤキ
2558	竹ノ谷西	吾川郡	仁淀川町	竹ノ谷	タシロ谷
2559	有実	吾川郡	仁淀川町	岩丸	下有実
2560	土居	吾川郡	仁淀川町	土居	アキノ上
2561	岩丸	吾川郡	仁淀川町	岩丸	ヒラキ
2562	家古屋	吾川郡	仁淀川町	土居	ホキ
2563	上河原	吾川郡	仁淀川町	土居	イケノキタ
2564	下土居下	吾川郡	仁淀川町	土居	イゲダニ
2565	北浦	吾川郡	仁淀川町	北浦	マエダ
2566	下土居	吾川郡	仁淀川町	土居	甲
2567	狩山	吾川郡	仁淀川町	日浦	ハシノモト
2568	大上	吾川郡	仁淀川町	日浦	大上
2569	神谷	吾川郡	仁淀川町	大平	中畝畑
4208	アリノ木	吾川郡	仁淀川町	大屋	アリノ木
4209	中山	吾川郡	仁淀川町	川内谷	中山
2464	鹿森	吾川郡	仁淀川町	鹿森	
2465	長屋	吾川郡	仁淀川町	長屋	
2466	宗津	吾川郡	仁淀川町	宗津	
2467	宗津	吾川郡	仁淀川町	宗津	
2468	田村	吾川郡	仁淀川町	田村	上場
2469	田村	吾川郡	仁淀川町	田村	下場
2470	本村	吾川郡	仁淀川町	本村	上
2471	本村	吾川郡	仁淀川町	本村	下
2472	藤ノ野	吾川郡	仁淀川町	藤ノ野	
2473	桜	吾川郡	仁淀川町	桜	
2474	峯岩戸	吾川郡	仁淀川町	峯岩戸	
2475	峯岩戸	吾川郡	仁淀川町	峯岩戸	
2476	川口	吾川郡	仁淀川町	川口	川口住宅
2477	橋谷	吾川郡	仁淀川町	橋谷	
2478	川口	吾川郡	仁淀川町	川口	竹屋敷
2479	川口	吾川郡	仁淀川町	川口	
2480	大崎	吾川郡	仁淀川町	大崎	東部
2481	大崎	吾川郡	仁淀川町	大崎	
2482	大崎	吾川郡	仁淀川町	大崎	
2483	中村	吾川郡	仁淀川町	中村	
2484	葛原	吾川郡	仁淀川町	葛原	
2485	葛原	吾川郡	仁淀川町	葛原	

箇所 番号	箇所名	所在地			
		市・郡	町村	大字	小字
2486	西浦	吾川郡	仁淀川町	寺村	西浦
2487	岩戸	吾川郡	仁淀川町	岩戸	東
2488	寺村	吾川郡	仁淀川町	寺村	中条
2489	大板	吾川郡	仁淀川町	大板	西
2490	加枝	吾川郡	仁淀川町	加枝	
2491	奥谷	吾川郡	仁淀川町	上名野川	奥谷
2492	中奥	吾川郡	仁淀川町	上名野川	中奥
2493	中奥	吾川郡	仁淀川町	上名野川	中奥
2494	平組	吾川郡	仁淀川町	上名野川	平組
2495	平組	吾川郡	仁淀川町	上名野川	平組
2496	下組	吾川郡	仁淀川町	上名野川	下組
2497	下組	吾川郡	仁淀川町	上名野川	九郎
2498	下組	吾川郡	仁淀川町	上名野川	下組
2499	中	吾川郡	仁淀川町	中	下中
2500	北川	吾川郡	仁淀川町	北川	宮野々
2501	北川	吾川郡	仁淀川町	北川	向井
2502	下北川	吾川郡	仁淀川町	下北川	上場
2503	北川	吾川郡	仁淀川町	北川	岡
2504	長坂	吾川郡	仁淀川町	長坂	
2505	上屋敷	吾川郡	仁淀川町	下名野川	上屋敷
2506	松木	吾川郡	仁淀川町	下名野川	松木
2507	上屋敷	吾川郡	仁淀川町	下名野川	上屋敷
2508	斧ノ谷	吾川郡	仁淀川町	下名野川	斧ノ谷
2509	土居	吾川郡	仁淀川町	下名野川	土居
2510	向	吾川郡	仁淀川町	下名野川	向
2511	二ノ滝	吾川郡	仁淀川町	二ノ滝	
2512	二ノ滝	吾川郡	仁淀川町	二ノ滝	
2513	下北川	吾川郡	仁淀川町	下北川	中場
2514	下北川	吾川郡	仁淀川町	下北川	下場
2515	名野川	吾川郡	仁淀川町	名野川	名野川
2516	遅越	吾川郡	仁淀川町	寺屋敷	
2517	大平	吾川郡	仁淀川町	大平	
2518	引地	吾川郡	仁淀川町	引地	
2519	相能	吾川郡	仁淀川町	相能	
2520	久喜	吾川郡	仁淀川町	久喜	
2521	久喜	吾川郡	仁淀川町	久喜	
2522	向口	吾川郡	仁淀川町	加枝	向口
2523	名野川	吾川郡	仁淀川町	名野川	下場
2524	正ノ石	吾川郡	仁淀川町	名野川	
2525	正ノ石	吾川郡	仁淀川町	名野川	上場
2526	崎ノ山	吾川郡	仁淀川町	崎ノ山	
2527	秋葉口	吾川郡	仁淀川町	橋	秋葉口
2528	別枝口	吾川郡	仁淀川町	橋	別枝口
2529	鷺ノ巢	吾川郡	仁淀川町	鷺ノ巢	

箇所 番号	箇所名	所在地			
		市・郡	町村	大字	小字
2530	大尾	吾川郡	仁淀川町	大尾	
2531	森山	吾川郡	仁淀川町	森山	
2532	森山団地	吾川郡	仁淀川町	森山	
2533	潰溜	吾川郡	仁淀川町	潰溜	タシロ
2534	大渡	吾川郡	仁淀川町	大渡	西
2535	大渡	吾川郡	仁淀川町	大渡	ナ口
2536	峠ノ越	吾川郡	仁淀川町	峠ノ越	
2412	大蕨	吾川郡	仁淀川町	森	大蕨
2413	岩屋	吾川郡	仁淀川町	別枝	岩屋
2414	本村	吾川郡	仁淀川町	別枝	本村
2415	赤滝	吾川郡	仁淀川町	別枝	沢渡
2416	下夕西	吾川郡	仁淀川町	別枝	沢渡
2417	山尾	吾川郡	仁淀川町	別枝	沢渡
2418	大見槍	吾川郡	仁淀川町	別枝	大見槍
2419	宮ノ元	吾川郡	仁淀川町	高瀬	本村
2420	桂	吾川郡	仁淀川町	高瀬	桂
2421	中野	吾川郡	仁淀川町	高瀬	中野
2422	古田	吾川郡	仁淀川町	高瀬	古田
2423	高瀬	吾川郡	仁淀川町	高瀬	西谷
2424	西久喜	吾川郡	仁淀川町	森	西久喜
2425	五味	吾川郡	仁淀川町	森	五味
2426	土居	吾川郡	仁淀川町	森	土居
2427	梶屋敷	吾川郡	仁淀川町	森	梶屋敷
2428	湯の川(1)	吾川郡	仁淀川町	梶屋敷	湯の川
2429	西条	吾川郡	仁淀川町	森	西条
2430	霧ノ窪	吾川郡	仁淀川町	別枝	霧ノ窪
2431	下シヲドリ	吾川郡	仁淀川町	別枝	下シヲドリ
2432	トビキ上条	吾川郡	仁淀川町	別枝	芋生野
2433	峰畑	吾川郡	仁淀川町	別枝	芋生野
2434	トビキ下条	吾川郡	仁淀川町	別枝	芋生野
2435	峯	吾川郡	仁淀川町	高瀬	峯
2436	上川渡	吾川郡	仁淀川町	川渡	上川渡
2437	戸立	吾川郡	仁淀川町	川渡	戸立
2438	下川渡	吾川郡	仁淀川町	川渡	掘
2439	かげうら	吾川郡	仁淀川町	川渡	かげうら
2440	榎田	吾川郡	仁淀川町	森	谷山
2441	堂ノ畝	吾川郡	仁淀川町	森	谷山
2442	中宮	吾川郡	仁淀川町	川渡	中宮
2443	高杭	吾川郡	仁淀川町	川渡	高杭

箇所 番号	箇所名	所在地			
		市・郡	町村	大字	小字
2444	岡ノ上	吾川郡	仁淀川町	森	谷山
2445	古田	吾川郡	仁淀川町	長者	古田
2446	シンヤ	吾川郡	仁淀川町	長者	古田
2447	上実間	吾川郡	仁淀川町	川渡	実間
2448	下中之瀬	吾川郡	仁淀川町	長者	中之瀬
2449	上中之瀬	吾川郡	仁淀川町	長者	中之瀬
2450	宮首	吾川郡	仁淀川町	長者	宮首
2451	宮ヶ坪	吾川郡	仁淀川町	長者	宮ヶ坪
2452	古城山	吾川郡	仁淀川町	長者	古城山
2453	横畝	吾川郡	仁淀川町	長者	竹谷
2454	打置	吾川郡	仁淀川町	長者	打置
2455	奈呂	吾川郡	仁淀川町	長者	竹谷
2456	泉	吾川郡	仁淀川町	泉	泉
2457	泉川	吾川郡	仁淀川町	大植	泉川
2458	形部屋敷	吾川郡	仁淀川町	長者	形部
2459	寺野	吾川郡	仁淀川町	長者	寺野
2460	西川	吾川郡	仁淀川町	大植	大植
2461	織合	吾川郡	仁淀川町	大植	織合
2462	大植屋敷	吾川郡	仁淀川町	大植	大植
2570	埋立 (1)	須崎市	浦ノ内	灰方	茅畦
2571	埋立 (2)	須崎市	浦ノ内	灰方	茅畦
2572	坂本	須崎市	浦ノ内	灰方	名主屋敷
2573	灰方 (1)	須崎市	浦ノ内	灰方	宮ヶ和田
2574	灰方 (2)	須崎市	浦ノ内	灰方	東裏佐古
2575	シワガ谷	須崎市	浦ノ内	灰方	芝ヶ谷
2576	灰方 (北)	須崎市	浦ノ内	灰方	土居ノ内
2577	深浦 (1)	須崎市	浦ノ内	塩間	宮ノ前
2578	深浦 (2)	須崎市	浦ノ内	塩間	西ノ内
2579	ナダ	須崎市	浦ノ内	塩間	ナダ
2581	柳ヶクボ	須崎市	浦ノ内	塩間	柳ヶクボ
2582	塩屋	須崎市	浦ノ内	出見	汐ヤ谷
2583	須磨	須崎市	浦ノ内	出見	トガシ谷
2584	狭	須崎市	浦ノ内	出見	コオクボ
2585	薄木	須崎市	浦ノ内	出見	薄木谷
2586	サマ谷	須崎市	浦ノ内	出見	サマ谷
2587	立目	須崎市	浦ノ内	立目摺木	神母前
2588	平田	須崎市	浦ノ内	立目摺木	平田
2589	入戸	須崎市	浦ノ内	下中山	入戸
2590	今川内	須崎市	浦ノ内	今川内	公下谷
2591	池ノ浦 (1)	須崎市	浦ノ内	福良	池田
2592	池ノ浦 (2)	須崎市	浦ノ内	福良	池田
2593	福良	須崎市	浦ノ内	福良	舟付
2594	須ノ浦	須崎市	浦ノ内	須ノ浦	神母ノ前
2595	深戸	須崎市	浦ノ内	須ノ内	深戸
2596	鳴無 (1)	須崎市	浦ノ内	東分	トヒガス
2597	鳴無 (2)	須崎市	浦ノ内	東分	ナカノツボ
2598	トヒガス	須崎市	浦ノ内	東分	トヒガス
2599	坂内	須崎市	浦ノ内	東分	イノキザコ
2600	菅	須崎市	浦ノ内	東分	掘ノ口
2601	掘ノ口	須崎市	浦ノ内	東分	掘ノ口
2602	中ノ浦	須崎市	浦ノ内	西分	コヤガ谷
2603	中ノ谷	須崎市	浦ノ内	西分	夫場
2604	大星	須崎市	浦ノ内	西分	大星
2605	土取	須崎市	浦ノ内	西分	土取

箇所 番号	箇所名	所在地			
		市・郡	町村	大字	小字
2606	大嶋	須崎市	浦ノ内	西分	大嶋
2607	横浪(南)	須崎市	浦ノ内	東分	西横浪
2608	横浪	須崎市	浦ノ内	東分	横浪汐田
2609	戸波浦(1)	須崎市	浦ノ内	東分	戸波浦
2610	戸波浦(2)	須崎市	浦ノ内	東分	賣後
2611	シモガハラ	須崎市	浦ノ内	東分	シモガハラ
2612	中平	須崎市	浦ノ内	東分	シンヤシキ
2613	和田	須崎市	浦ノ内	東分	ワダノオク
2614	ヒロダニ	須崎市	浦ノ内	東分	ヒロダニ
2615	清水(1)	須崎市	浦ノ内	東分	シミズ
2616	清水(2)	須崎市	浦ノ内	東分	マハリダ
2617	オオエツ	須崎市	浦ノ内	東分	オオエツ
2618	大浦(東)	須崎市	浦ノ内	西分	鳥取畑
2619	大浦(西)	須崎市	浦ノ内	西分	谷屋敷
2620	苜谷	須崎市	浦ノ内	西分	苜谷
2621	馬路	須崎市	浦ノ内	西分	谷越
2622	タナダヤシキ	須崎市	浦ノ内	西分	タナダヤシキ
2623	切畑(東)	須崎市	浦ノ内	西分	ツボクリ
2624	切畑	須崎市	浦ノ内	西分	菊畑
2625	久通	須崎市		久通	長井
2626	中ノ島	須崎市		大谷	中ノ島
2627	蜂ヶ尻	須崎市		野見	日ノ見山
2628	白浜	須崎市		野見	日ノ見山
2629	大谷	須崎市		大谷	
2630	河原	須崎市		大谷	河原
2631	港	須崎市		大谷	港
2632	上屋敷	須崎市		大谷	上屋敷
2633	宮ノ東	須崎市		大谷	宮ノ谷山
2634	宮ノ西(上)	須崎市		大谷	宮ノ西
2635	宮ノ西(1)	須崎市		大谷	西ノ谷
2636	宮ノ西(2)	須崎市		大谷	西ノ谷
2637	宮ノ西(3)	須崎市		大谷	長田
2638	駿岐(1)	須崎市		大谷	駿岐東谷
2639	駿岐(2)	須崎市		大谷	駿岐
2640	野見(東)	須崎市		野見	北山
2641	野見	須崎市		野見	北山
2642	東勢井	須崎市		大谷	柏ヶ谷
2643	西勢井	須崎市		大谷	東ノ谷
2644	箕越	須崎市		多ノ郷乙	箕越
2645	串ノ浦(1)	須崎市		多ノ郷乙	中ノ谷
2646	串ノ浦(2)	須崎市		多ノ郷乙	北ノ谷
2647	押岡上	須崎市		押岡	土居ノ谷
2648	押岡東	須崎市		押岡	是藤
2649	押岡中	須崎市		押岡	久保ノ上
2650	押岡下	須崎市		押岡	池ノ久保
2651	寺崎	須崎市		神田	寺崎
2652	本谷	須崎市		神田	本谷
2653	神田和田	須崎市		神田	末延
2654	丸山端	須崎市		神田	丸山端
2655	張城	須崎市		神田	張城
2656	神田日ノ地	須崎市		神田	神田日ノ地
2657	飛田(下)	須崎市		神田	飛田(下)
2658	轟(上)	須崎市		神田	西谷
2659	轟(下)	須崎市		神田	永田
2661	吾桑(2)	須崎市		吾井郷甲	防谷
2662	畔ノ川(1)	須崎市		吾井郷甲	芝
2663	畔ノ川(2)	須崎市		吾井郷甲	寺ヶ内
2664	ウスギ(下)	須崎市		桑田山甲	下ウスギ
2665	千々川	須崎市		桑田山甲	千々川

箇所 番号	箇所名	所在地			
		市・郡	町村	大字	小字
2666	道マタギ	須崎市		桑田山甲	道マタギ
2667	弘岡(1)	須崎市		吾井郷甲	成石
2668	弘岡(2)	須崎市		吾井郷甲	ウツゲガキ
2669	国山下	須崎市		桑田山甲	立石
2670	国山上	須崎市		桑田山甲	国房
2671	国見	須崎市		桑田山乙	船林
2672	西ノ沢	須崎市		吾井郷乙	奥ヶ市
2673	籐次谷	須崎市		吾井郷乙	籐次谷
2674	桑田山下(1)	須崎市		桑田山乙	宗清
2675	桑田山下(2)	須崎市		桑田山乙	ヤキマメ
2676	桑田山上(1)	須崎市		桑田山乙	滝ノ前
2677	桑田山上(2)	須崎市		桑田山乙	中樋ノ口
2678	桑田山	須崎市		吾井郷乙	小浜谷
2679	小浜谷	須崎市		桑田山乙	小浜谷
2680	横山	須崎市		桑田山乙	横山
2681	小浜	須崎市		吾井郷乙	ヨリカネ
2682	鯛ノ川(1)	須崎市		吾井郷乙	鯛ノ川
2683	鯛ノ川(2)	須崎市		吾井郷乙	常方
2684	鯛ノ川(上)	須崎市		吾井郷乙	大水口
2685	尾殿	須崎市		吾井郷乙	市ヶ谷
2686	竹崎	須崎市		吾井郷乙	竹崎
2687	尺重	須崎市		吾井郷乙	尺重
2688	岩永	須崎市		吾井郷乙	棚田山
2689	安元	須崎市		吾井郷乙	安元
2690	時包	須崎市		吾井郷乙	時包
2691	土崎	須崎市	土崎		
2692	妙見	須崎市	妙見		
2693	岩永(1)	須崎市		吾井郷乙	清次
2694	岩永(2)	須崎市		吾井郷乙	森屋敷
2695	岩永(3)	須崎市		多ノ郷甲	岩永
2696	岩永(4)	須崎市		多ノ郷甲	岩永
2697	赤崎(1)	須崎市	赤崎		
2698	赤崎(2)	須崎市	赤崎		
2699	赤崎(3)	須崎市	赤崎		
2700	馬神	須崎市		多ノ郷甲	馬神
2701	東川内(1)	須崎市		多ノ郷甲	谷田
2702	東川内(2)	須崎市		多ノ郷甲	神母谷
2703	安次	須崎市		多ノ郷甲	安次
2704	東川内団地	須崎市		多ノ郷甲	牛ヶ谷
2705	中ノ川内	須崎市		多ノ郷甲	添ヶ谷
2706	西生	須崎市		桑田山乙	北屋敷
2707	竹ノ川	須崎市		桑田山乙	黒岩
2708	宮ノ上東	須崎市		多ノ郷甲	田中
2709	宮ノ川内中	須崎市		多ノ郷甲	射場
2710	宮ノ川内上	須崎市		多ノ郷甲	丸岡
2711	則行	須崎市		多ノ郷甲	則行
2712	宮ノ中	須崎市		多ノ郷甲	因幡屋敷
2713	正ノ岡	須崎市		多ノ郷甲	大坪
2714	竹ノ鼻	須崎市		多ノ郷甲	竹ノ鼻
2715	宮ノ川内下(1)	須崎市		多ノ郷甲	川辺
2716	宮ノ川内下(2)	須崎市		多ノ郷甲	助房
2717	行正	須崎市		多ノ郷甲	行正
2718	田ノ地(下)	須崎市		多ノ郷甲	是任
2719	田ノ地(上)	須崎市		多ノ郷甲	西谷
2720	キエキ	須崎市		多ノ郷甲	森
2721	多ノ郷和田	須崎市		多ノ郷甲	郷ノ内
2722	中郷	須崎市		多ノ郷甲	中郷
2723	角熊	須崎市		多ノ郷甲	角熊
2724	大間本町	須崎市	大間本町		

箇所 番号	箇所名	所在地			
		市・郡	町村	大字	小字
2725	山手町(1)	須崎市	山手町		
2726	山手町(2)	須崎市	山手町		
2727	大間西町(1)	須崎市	大間西町		
2728	大間西町(2)	須崎市	大間西町		
2729	大間西町(3)	須崎市	大間西町		
2730	城山	須崎市	原町	二丁目	
2731	城山(東)	須崎市	原町	二丁目	
2732	城山(南)	須崎市	鍛冶町		
2733	城山(西)	須崎市	東糺町		
2734	池山(1)	須崎市		池ノ内	大道ノ上
2735	池山(2)	須崎市		池ノ内	小池
2736	池山(3)	須崎市		池ノ内	菖蒲ノ木
2737	池ノ内(1)	須崎市		池ノ内	土居
2738	池ノ内(2)	須崎市		池ノ内	妙見谷
2739	池ノ内(3)	須崎市		池ノ内	中居
2740	泉町	須崎市	泉町		
2741	高野山	須崎市	中, 西町		
2742	西町	須崎市	西町	二丁目	
2743	岡本(1)	須崎市		下分甲	堀切
2744	岡本(2)	須崎市		下分甲	山添
2745	岡本(中)	須崎市		下分甲	井ノ元
2746	岡本(3)	須崎市		下分甲	宮岡
2747	高保木(1)	須崎市		下分甲	手掛石
2749	波介(1)	須崎市		下分甲	口白髪
2750	波介(2)	須崎市		下分甲	セイモト
2751	坂ノ川(1)	須崎市		下分甲	梅ノ木谷
2752	坂ノ川(2)	須崎市		下分甲	名元屋敷
2753	坂ノ川(上)	須崎市		下分甲	桑ザコ
2754	坂ノ川(中)	須崎市		下分甲	畝鼻
2755	中氏(東)	須崎市		下郷	鍛冶屋敷
2756	中氏(北)	須崎市		下郷	塗師屋
2757	中氏	須崎市		下郷	横田
2758	西ノ谷	須崎市		下郷	西ノ谷
2759	遅越	須崎市		上分丙	竹ノ端
2760	寺尾	須崎市		上分丙	寺尾
2761	首永	須崎市		上分丙	首永
2762	日ノ川	須崎市		上分丙	長田
2763	平野	須崎市		上分丙	山添
2764	道ノ川(1)	須崎市		上分丙	日ノ谷
2765	道ノ川(2)	須崎市		上分丙	平田
2766	檜生(1)	須崎市		上分丙	川北
2767	檜生(2)	須崎市		上分丙	下モ谷
2768	檜生口	須崎市		上分丙	檜生口
2769	笹野	須崎市		上分甲	黒添
2770	夫領	須崎市		上分甲	鰻尾
2771	神母野	須崎市		上分甲	岡崎
2772	日浦	須崎市		上分甲	日浦
2773	上横川	須崎市		上分甲	日浦
2774	田野(1)	須崎市		上分甲	井口
2775	田野(2)	須崎市		上分甲	柳狭間
2776	古川(1)	須崎市		上分甲	国頭
2777	古川(2)	須崎市		上分甲	古川下モノヨリ
2778	伊才野	須崎市		上分乙	駄馬
2779	落合(1)	須崎市		上分乙	中長田
2780	落合(2)	須崎市		上分乙	岡島
2781	西樽	須崎市		上分甲	西樽
2782	下依包(1)	須崎市		上分乙	下依包
2783	下依包(2)	須崎市		上分乙	下依包
2784	上依包	須崎市		上分乙	立目

箇所 番号	箇所名	所在地			
		市・郡	町村	大字	小字
2785	下郷(1)	須崎市		下郷	岡
2786	下郷(2)	須崎市		下郷	岡
2787	下郷(3)	須崎市		下郷	中屋敷
2788	樋ノ谷	須崎市		下郷	樋ノ谷
2789	上長竹	須崎市		下分乙	西奥ノ谷
2790	長竹	須崎市		下分乙	矢ノ谷
2791	花谷	須崎市		下分乙	花谷
2792	角谷	須崎市		下分乙	奥ノ谷
2793	久保宇津	須崎市		安和	久保宇津
2794	東谷	須崎市		安和	立道
2795	沖	須崎市		安和	走上
2796	本モ谷	須崎市		安和	花ノ木
2797	中城	須崎市		安和	中城
2800	大野(1)	高岡郡	中土佐町	久礼	中間
2801	大野(2)	高岡郡	中土佐町	久礼	土居ヤシキ
2802	築港	高岡郡	中土佐町	久礼	カヤガ谷
2803	東鎌田	高岡郡	中土佐町	久礼	東鎌田
2804	灰原越	高岡郡	中土佐町	久礼	灰原越
2805	西鎌田	高岡郡	中土佐町	久礼	西鎌田
2806	小鎌田港山	高岡郡	中土佐町	久礼	小鎌田港山
2807	和田	高岡郡	中土佐町	久礼	上和田
2808	桑ノ木サコ	高岡郡	中土佐町	久礼	桑ノ木サコ
2809	松力渕	高岡郡	中土佐町	久礼	松力渕
2810	灰原	高岡郡	中土佐町	久礼	灰原
2811	道ノ川(1)	高岡郡	中土佐町	久礼	道ノ川
2812	道ノ川(2)	高岡郡	中土佐町	久礼	下道ノ川
2813	大棚	高岡郡	中土佐町	久礼	大棚
2814	大北	高岡郡	中土佐町	久礼	上松ノ川
2815	松ノ川	高岡郡	中土佐町	久礼	下松ノ川
2816	ユヤガ谷	高岡郡	中土佐町	久礼	ユヤガ谷
2817	アマノ越	高岡郡	中土佐町	久礼	アマノ越
2818	川崎	高岡郡	中土佐町	久礼	川崎
2819	下観音堂	高岡郡	中土佐町	久礼	下観音堂
2820	上観音堂	高岡郡	中土佐町	久礼	上観音堂
2821	桃浦	高岡郡	中土佐町	久礼	桃浦
2822	黒石野	高岡郡	中土佐町	久礼	黒石野
2823	常賢寺	高岡郡	中土佐町	久礼	常賢寺
2824	長沢下	高岡郡	中土佐町	久礼	長沢下
2825	長沢中	高岡郡	中土佐町	久礼	長沢中
2826	長沢上	高岡郡	中土佐町	久礼	長沢上
2827	長畝	高岡郡	中土佐町	久礼	長畝
2828	久礼永久町	高岡郡	中土佐町	久礼	永久町
2829	学校山	高岡郡	中土佐町	久礼	学校山
2830	西谷	高岡郡	中土佐町	久礼	西谷
2831	伊屋	高岡郡	中土佐町	久礼	伊屋
2832	土居	高岡郡	中土佐町	久礼	土居
2833	奥谷	高岡郡	中土佐町	久礼	奥谷
2834	青木坂	高岡郡	中土佐町	久礼	青木坂
2835	上ノ戸	高岡郡	中土佐町	久礼	上ノ戸
2836	中畑	高岡郡	中土佐町	久礼	中畑
2837	中坂	高岡郡	中土佐町	久礼	中坂
2838	元(1)	高岡郡	中土佐町	久礼	元
2839	元(2)	高岡郡	中土佐町	久礼	元谷
2840	小々草	高岡郡	中土佐町	久礼	小々草
2841	笹場(1)	高岡郡	中土佐町	上ノ加江	清水
2842	笹場(2)	高岡郡	中土佐町	上ノ加江	笹場
2843	石神	高岡郡	中土佐町	上ノ加江	石神
2844	押岡	高岡郡	中土佐町	上ノ加江	押岡
2845	汐満	高岡郡	中土佐町	上ノ加江	汐満
2846	善賢寺	高岡郡	中土佐町	上ノ加江	善賢寺

箇所 番号	箇所名	所在地			
		市・郡	町村	大字	小字
2847	神ノ谷	高岡郡	中土佐町	上ノ加江	神ノ谷
2848	衣笠	高岡郡	中土佐町	上ノ加江	衣笠
2849	マガタ	高岡郡	中土佐町	上ノ加江	マガタ
2850	北谷	高岡郡	中土佐町	上ノ加江	北谷
2851	楠ノ木	高岡郡	中土佐町	上ノ加江	楠ノ木
2852	上ノ加江北	高岡郡	中土佐町	上ノ加江	北
2853	上ノ加江南	高岡郡	中土佐町	上ノ加江	南
2854	越ノ下	高岡郡	中土佐町	上ノ加江	草萩
2855	浦分	高岡郡	中土佐町	上ノ加江	網代
2856	上小矢井賀	高岡郡	中土佐町	矢井賀	上小矢井賀
2857	下小矢井賀	高岡郡	中土佐町	矢井賀	下小矢井賀
2858	矢井賀(北)	高岡郡	中土佐町	矢井賀	矢井賀北
2859	矢井賀西	高岡郡	中土佐町	矢井賀	矢井賀西
2860	矢井賀	高岡郡	中土佐町	矢井賀	矢井賀町分
2861	矢井賀南	高岡郡	中土佐町	矢井賀	矢井賀南
3032	久保谷(1)	高岡郡	禰原町	久保谷	久保谷
3033	久保谷(2)	高岡郡	禰原町	久保谷	久保谷
3034	久保谷(3)	高岡郡	禰原町	久保谷	久保谷
3035	松原(1)	高岡郡	禰原町	松原	松原
3036	松原(2)	高岡郡	禰原町	松原	松原
3037	松原(3)	高岡郡	禰原町	松原	松原
3038	松原(4)	高岡郡	禰原町	松原	本村
3039	松原(5)	高岡郡	禰原町	松原	本村
3040	島中(1)	高岡郡	禰原町	島中	大串
3041	島中(2)	高岡郡	禰原町	島中	影地
3042	大野地	高岡郡	禰原町	大野地	大野地
3043	中平(1)	高岡郡	禰原町	中平	中平
3044	中平(2)	高岡郡	禰原町	中平	中平
3045	大向(1)	高岡郡	禰原町	大向	山城
3046	大向(2)	高岡郡	禰原町	大向	大向
3047	佐渡	高岡郡	禰原町	佐渡	佐渡
3048	初瀬	高岡郡	禰原町	初瀬	初瀬
3049	神在居	高岡郡	禰原町	神在居	神在居
3050	横貝	高岡郡	禰原町	横貝	横貝
3051	太田戸(1)	高岡郡	禰原町	太田戸	太田戸
3052	太田戸(2)	高岡郡	禰原町	太田戸	太田戸
3053	太田戸(3)	高岡郡	禰原町	太田戸	太田戸
3054	上本村(1)	高岡郡	禰原町	上本村	上本村
3055	上本村(2)	高岡郡	禰原町	上本村	上本村
3056	下本村(1)	高岡郡	禰原町	下本村	下本村
3057	下本村(2)	高岡郡	禰原町	下本村	下本村
3058	井ノ谷	高岡郡	禰原町	井ノ谷	井ノ谷
3059	永野	高岡郡	禰原町	永野	永野
3060	田野々(1)	高岡郡	禰原町	田野々	田野々
3061	田野々(2)	高岡郡	禰原町	田野々	田野々
3062	田野々(3)	高岡郡	禰原町	田野々	田野々
3063	後別当	高岡郡	禰原町	後別当	後別当
3064	大蔵谷	高岡郡	禰原町	大蔵谷	大蔵谷
3065	中町	高岡郡	禰原町	中町	中町
3066	東町(1)	高岡郡	禰原町	東町	東町
3067	東町(2)	高岡郡	禰原町	東町	東町
3068	南町	高岡郡	禰原町	南町	南町
3069	川西路(1)	高岡郡	禰原町	川西路	川西路
3070	西路	高岡郡	禰原町	川西路	川西路
3071	川西路(2)	高岡郡	禰原町	川西路	川西路
3072	川西路(3)	高岡郡	禰原町	川西路	白谷
3073	飯母(1)	高岡郡	禰原町	飯母	飯母
3074	飯母(2)	高岡郡	禰原町	飯母	飯母
3075	川口(1)	高岡郡	禰原町	川口	川口

箇所 番号	箇所名	所在地			
		市・郡	町村	大字	小字
3076	川口(2)	高岡郡	禰原町	川口	川口
3077	川井(1)	高岡郡	禰原町	川井	川井
3078	川井(2)	高岡郡	禰原町	川井	川井
3079	仲久保(1)	高岡郡	禰原町	仲久保	仲久保
3080	仲久保(2)	高岡郡	禰原町	仲久保	仲久保
3081	仲間	高岡郡	禰原町	仲間	仲間
3082	下西ノ川	高岡郡	禰原町	下西ノ川	下西ノ川
3083	西ノ川	高岡郡	禰原町	下西ノ川	下西ノ川
3084	上西ノ川(1)	高岡郡	禰原町	上西ノ川	上西ノ川
3085	上西ノ川(2)	高岡郡	禰原町	上西ノ川	上西ノ川
3086	竹ノ藪(1)	高岡郡	禰原町	竹ノ藪	竹ノ藪
3087	竹ノ藪(2)	高岡郡	禰原町	竹ノ藪	竹ノ藪
3088	広野(1)	高岡郡	禰原町	広野	広野
3089	広野(2)	高岡郡	禰原町	広野	広野
3090	宮野々	高岡郡	禰原町	宮野々	宮野々
3091	上成(1)	高岡郡	禰原町	上成	上成
3092	上成(2)	高岡郡	禰原町	上成	上成
3093	上成(3)	高岡郡	禰原町	上成	上成
3094	上成(4)	高岡郡	禰原町	上成	上成
3095	上成(5)	高岡郡	禰原町	上成	上成
3096	松谷	高岡郡	禰原町	松谷	松谷
3097	東向	高岡郡	禰原町	東向	東向
3098	六丁(1)	高岡郡	禰原町	六丁	
3099	六丁(2)	高岡郡	禰原町	六丁	六丁
3100	六丁(北)	高岡郡	禰原町	六丁	六丁
3101	屋地ノ元	高岡郡	禰原町	坂本川	屋地ノ元
3102	坂本川(1)	高岡郡	禰原町	坂本川	坂本川
3103	坂本川(2)	高岡郡	禰原町	坂本川	坂本川
3104	富永	高岡郡	禰原町	富永	富永
3105	下組(1)	高岡郡	禰原町	下組	
3106	下組(2)	高岡郡	禰原町	下組	
3107	東川(1)	高岡郡	禰原町	東川	東川
3108	東川(2)	高岡郡	禰原町	東川	東川
3109	中ノ川	高岡郡	禰原町	中ノ川	中ノ川
3110	茶々谷(1)	高岡郡	禰原町	茶々谷	茶々谷
3111	茶々谷(2)	高岡郡	禰原町	茶々谷	茶々谷
3112	本モ谷(1)	高岡郡	禰原町	本モ谷	本モ谷
3113	本モ谷(2)	高岡郡	禰原町	本モ谷	本モ谷
3114	神ノ山(1)	高岡郡	禰原町	神ノ山	神ノ山
3115	神ノ山(2)	高岡郡	禰原町	神ノ山	神ノ山
3116	文丸	高岡郡	禰原町	文丸	文丸
3117	坪野田(1)	高岡郡	禰原町	坪野田	坪野田
3118	坪野田(2)	高岡郡	禰原町	坪野田	坪野田
3119	坪野田(3)	高岡郡	禰原町	坪野田	坪野田
3120	井高(1)	高岡郡	禰原町	井高	井桑
3121	井高(2)	高岡郡	禰原町	井高	奥井桑
2862	上引落し	高岡郡	津野町	新土居	上引落し
2863	東部	高岡郡	津野町	新土居	馬関
2864	新土居(東)	高岡郡	津野町	新土居	永林
2865	新土居	高岡郡	津野町	新土居	永林
2866	永林	高岡郡	津野町	新土居	永林
2867	宇津ノ藪(1)	高岡郡	津野町	新土居	宇津ノ藪
2868	宇津ノ藪(2)	高岡郡	津野町	新土居	宇津ノ藪
2869	勝登呂	高岡郡	津野町	新土居	勝登呂
2870	若宮	高岡郡	津野町	三間川	三間川
2871	三間川(1)	高岡郡	津野町	三間川	三間川

箇所 番号	箇所名	所在地			
		市・郡	町村	大字	小字
2872	三間川(2)	高岡郡	津野町	三間川	三間川
2873	三間川(3)	高岡郡	津野町	三間川	三間川
2874	樺ノ川(1)	高岡郡	津野町	樺ノ川	樺ノ川
2875	樺ノ川(2)	高岡郡	津野町	樺ノ川	樺ノ川
2876	樺ノ川(3)	高岡郡	津野町	樺ノ川	樺ノ川
2877	西谷(1)	高岡郡	津野町	西谷	西谷
2878	西谷(2)	高岡郡	津野町	西谷	西谷
2879	西谷(3)	高岡郡	津野町	西谷	西谷
2880	枇杷ノ谷	高岡郡	津野町	西谷(甲)	枇杷ノ谷
2881	珠玉	高岡郡	津野町	西谷甲	珠玉
2882	山崎	高岡郡	津野町	姫野々	山崎
2883	下元	高岡郡	津野町	姫野々	下元
2884	姫野々	高岡郡	津野町	姫野々	姫野々
2885	東林	高岡郡	津野町	姫野々	東林
2886	上井田(1)	高岡郡	津野町	久保川	上井田
2887	上井田(2)	高岡郡	津野町	久保川	上井田
2888	上井田(3)	高岡郡	津野町	久保川	上井田
2889	久保川(1)	高岡郡	津野町	久保川	久保川
2890	久保川(2)	高岡郡	津野町	久保川	久保川
2891	久保川(3)	高岡郡	津野町	久保川	久保川
2892	久保川(4)	高岡郡	津野町	久保川	久保川
2893	床鍋(1)	高岡郡	津野町	貝ノ川床鍋	床鍋
2894	床鍋(2)	高岡郡	津野町	貝ノ川床鍋	床鍋
2895	床鍋(3)	高岡郡	津野町	貝ノ川床鍋	床鍋
2896	本村	高岡郡	津野町	永野	本村
2897	日比原	高岡郡	津野町	永野	日比原
2898	永野久保	高岡郡	津野町	永野	久保
2899	王子	高岡郡	津野町	永野	王子
2900	永野	高岡郡	津野町	永野	
2901	石神成	高岡郡	津野町	永野	石神成
2902	貝ノ川(1)	高岡郡	津野町	貝ノ川	貝ノ川
2903	貝ノ川(2)	高岡郡	津野町	貝ノ川	貝ノ川
2904	貝ノ川(3)	高岡郡	津野町	貝ノ川	貝ノ川
2905	赤木(1)	高岡郡	津野町	赤木	赤木
2906	桑中	高岡郡	津野町	赤木	桑ノ中
2907	赤木(2)	高岡郡	津野町	赤木	赤木
2908	舟野(1)	高岡郡	津野町	赤木	舟野
2909	舟野(2)	高岡郡	津野町	赤木	舟野
2910	舞ノ川(1)	高岡郡	津野町	赤木	舞ノ川
2911	舞ノ川(2)	高岡郡	津野町	赤木	舞ノ川
2912	舞ノ川(3)	高岡郡	津野町	赤木	舞ノ川
2913	舞ノ川(4)	高岡郡	津野町	赤木	舞ノ川
2914	大本	高岡郡	津野町	白石(丙)	大本
2915	白石(丙)	高岡郡	津野町	白石(丙)	
2916	大野(1)	高岡郡	津野町	大野	大野
2917	大野(2)	高岡郡	津野町	大野	大野
2918	東黒川	高岡郡	津野町	黒川	東黒川
2919	西黒川(1)	高岡郡	津野町	黒川	西黒川
2920	西黒川(2)	高岡郡	津野町	黒川	西黒川
2921	西黒川(3)	高岡郡	津野町	黒川	西黒川
2922	白河瀬	高岡郡	津野町	黒川	白河瀬
2923	栗ノ木	高岡郡	津野町	杉ノ川	栗ノ木
2924	藤ノ川(1)	高岡郡	津野町	杉ノ川	藤ノ川
2925	藤ノ川(2)	高岡郡	津野町	杉ノ川	藤ノ川
2926	石指(1)	高岡郡	津野町	杉ノ川	石指
2927	石指(2)	高岡郡	津野町	杉ノ川	石指
2928	鍵野々	高岡郡	津野町	杉ノ川	鍵野々
2929	楠木山(1)	高岡郡	津野町	杉ノ川	楠木山
2930	楠木山(2)	高岡郡	津野町	杉ノ川	楠木山
2931	日浦(1)	高岡郡	津野町	杉ノ川	日浦
2932	大谷	高岡郡	津野町	杉ノ川	大谷

箇所 番号	箇所名	所在地			
		市・郡	町村	大字	小字
2933	大川(1)	高岡郡	津野町	白石	大川
2934	大川(2)	高岡郡	津野町	白石	大川
2935	中谷(1)	高岡郡	津野町	白石	中谷
2936	中谷(2)	高岡郡	津野町	白石	中谷
2937	駄馬	高岡郡	津野町	白石	駄馬
2938	二ツ家	高岡郡	津野町	白石	二ツ家
2939	重谷(1)	高岡郡	津野町	白石	重谷
2940	重谷(2)	高岡郡	津野町	白石	重谷
2941	大西	高岡郡	津野町	白石	大西
2943	鈴ヶホキ	高岡郡	中土佐町	下ル川	鈴ヶホキ
2944	スズガダバ	高岡郡	中土佐町	下ル川	スズガダバ
2945	下ホキ	高岡郡	中土佐町	萩中	下ホキ
2946	上向	高岡郡	中土佐町	萩中	上向
2947	西屋敷	高岡郡	中土佐町	萩中	西屋敷
2948	寺野	高岡郡	中土佐町	大股	寺野
2949	惣崎	高岡郡	中土佐町	大股	惣崎
2950	竹ヶ谷	高岡郡	中土佐町	神母野	竹ヶ谷
2951	神母野(下)	高岡郡	中土佐町	神母野	神母野
2952	虚空蔵山	高岡郡	中土佐町	久万秋	虚空蔵山
2953	オカタ地	高岡郡	中土佐町	久万秋	オカタ地
2954	川口	高岡郡	中土佐町	奈呂	川口
2955	寺中	高岡郡	中土佐町	奈呂	寺中
2956	奈呂	高岡郡	中土佐町	奈呂	奈呂
2957	宮野々	高岡郡	中土佐町	奈呂	宮野々
2958	吉野	高岡郡	中土佐町	吉野	
2959	梅ノ木谷	高岡郡	中土佐町	吉野	梅ノ木谷
2960	カジヤシキ	高岡郡	中土佐町	吉野	カジヤシキ
2961	オイエヤシキ	高岡郡	中土佐町	吉野	オイエヤシキ
2962	土居ノ前	高岡郡	中土佐町	吉野	土居ノ前
2963	所谷	高岡郡	中土佐町	吉野	所沢
2964	黒瀬	高岡郡	中土佐町	吉野	黒瀬
2965	黒原口	高岡郡	中土佐町	吉野	黒原口
2966	コエノハナ	高岡郡	中土佐町	奈路	コエノハナ
2967	南切し	高岡郡	中土佐町	三ツ又	南切し
2968	横野々	高岡郡	中土佐町	横野々	梅ノ木谷
2969	竹原	高岡郡	中土佐町	竹原	道金山
2970	榎ノ川(1)	高岡郡	中土佐町	榎ノ川	
2971	榎ノ川(2)	高岡郡	中土佐町	榎ノ川	
2972	下モ窪	高岡郡	津野町	船戸	下モ窪
2973	上桂	高岡郡	津野町	船戸	上桂
2974	樋ヶ峠	高岡郡	津野町	船戸	樋ヶ峠
2975	古土居	高岡郡	津野町	船戸	古土居
2976	駄馬	高岡郡	津野町	船戸	駄馬
2977	向屋敷	高岡郡	津野町	船戸	向屋敷
2978	杉ノ木サイノウ	高岡郡	津野町	船戸	杉ノ木サイノウ
2979	黒松ノ平	高岡郡	津野町	船戸	黒松ノ平
2980	東在野	高岡郡	津野町	船戸	東在野
2981	都	高岡郡	津野町	船戸	都
2982	橋詰	高岡郡	津野町	船戸	橋詰
2983	西邸	高岡郡	津野町	桑ヶ市	西邸
2984	宮ノ奥	高岡郡	津野町	桑ヶ市	宮ノ奥
2985	桑ヶ市	高岡郡	津野町	桑ヶ市	定邸
2986	下モ窪	高岡郡	津野町	桑ヶ市	下モ窪
2987	駒程	高岡郡	津野町	烏出川	駒程
2988	ナガハタ	高岡郡	津野町	烏出川	ナガハタ
2989	西ノ平	高岡郡	津野町	烏出川	西ノ平
2990	ナロヤシキ	高岡郡	津野町	烏出川	ナロヤシキ
2991	向新田	高岡郡	津野町	力石	西下駄馬
2992	東川	高岡郡	津野町	力石	東川

箇所 番号	箇所名	所在地			
		市・郡	町村	大字	小字
2993	殿作	高岡郡	津野町	力石	殿作
2994	新田	高岡郡	津野町	芳生野	中ダバ
2995	駄馬ノ上	高岡郡	津野町	芳生野	駄馬ノ上
2996	ヤサラビ	高岡郡	津野町	芳生野	ヤサラビ
2997	ハサコ	高岡郡	津野町	芳生野	ハサコ
2998	芳生野奈路	高岡郡	津野町	芳生野	神田
2999	岡田	高岡郡	津野町	芳生野	岡田
3001	アジヤ	高岡郡	津野町	芳生野	アジヤ
3002	古味口	高岡郡	津野町	芳生野	家ノ向い
3003	桧山	高岡郡	津野町	芳生野	桧山
3004	梶屋島	高岡郡	津野町	芳生野	梶屋島
3005	西ノ峯	高岡郡	津野町	芳生野	西ノ峯
3006	旧宮	高岡郡	津野町	芳生野	宮駄馬
3007	郷内	高岡郡	津野町	芳生野	丸山
3008	カジヤナロ	高岡郡	津野町	芳生野	カジヤナロ
3009	王在家	高岡郡	津野町	芳生野	王在家
3010	枝ヶ谷 (1)	高岡郡	津野町	芳生野	タバ
3011	枝ヶ谷 (2)	高岡郡	津野町	芳生野	栗ノ木ダ
3012	枝ヶ谷 (3)	高岡郡	津野町	芳生野	新谷
3013	寅ヶ谷	高岡郡	津野町	芳生野	寅ヶ谷
3014	西ノ前	高岡郡	津野町	芳生野	西ノ前
3015	日曾ノ川 (1)	高岡郡	津野町	芳生野	谷口
3016	日曾ノ川 (2)	高岡郡	津野町	芳生野	百合ヶ谷
3017	日野地	高岡郡	津野町	北川	本屋敷
3018	太田	高岡郡	津野町	北川	太田
3019	番城	高岡郡	津野町	北川	番城
3020	大古味	高岡郡	津野町	北川	大古味
3021	宮ダバ	高岡郡	津野町	北川	宮ダバ
3022	遅越	高岡郡	津野町	北川	遅越
3023	木桑	高岡郡	津野町	北川	木桑
3024	堂ヶ市	高岡郡	津野町	北川	駄馬屋敷
3025	大門	高岡郡	津野町	北川	下大門
3026	大地	高岡郡	津野町	北川	大地
3028	下駄馬	高岡郡	津野町	北川	下駄馬
3029	本谷	高岡郡	津野町	北川	本谷
3030	嬉谷	高岡郡	津野町	北川	嬉谷
3031	野越	高岡郡	津野町	北川	野越
3122	船頭	高岡郡	四万十町	志和	船頭
3123	岡崎/下	高岡郡	四万十町	志和	岡崎/下
3124	和田	高岡郡	四万十町	志和	和田
3125	浦分 (1)	高岡郡	四万十町	興津	水主屋敷
3126	浦分 (2)	高岡郡	四万十町	興津	浦分
3127	小室 (北)	高岡郡	四万十町	興津	小室
3128	小室 (南)	高岡郡	四万十町	興津	小室
3129	道穴	高岡郡	四万十町	飯ノ川	道穴
3130	黒ノ岡	高岡郡	四万十町	飯ノ川	クロノ岡
3131	カイ	高岡郡	四万十町	土居	カイ
3132	コバサコ	高岡郡	四万十町	平野	コバサコ
3133	オカバナ	高岡郡	四万十町	平野	ヲカハナ
3134	大田	高岡郡	四万十町	道德	大田
3135	ヨヲシノウ	高岡郡	四万十町	道德	ヨヲシノウ
3136	カクゲン	高岡郡	四万十町	神野々	カクゲン
3137	仲屋敷	高岡郡	四万十町	向川	仲屋敷
3138	日ノ山	高岡郡	四万十町	影野	日ノ山
3139	ヤカタヤシキ	高岡郡	四万十町	影野	ヤカタヤシキ
3140	スギヤウ (1)	高岡郡	四万十町	影野	スギヤウ

箇所 番号	箇所名	所在地			
		市・郡	町村	大字	小字
3141	スギヤウ(2)	高岡郡	四万十町	影野	スギヤウ
3142	岡/奥	高岡郡	四万十町	下呉地	岡/奥
3143	中岡	高岡郡	四万十町	替坂本	中岡
3144	神有	高岡郡	四万十町	仁井田	神有
3145	栄城田	高岡郡	四万十町	仁井田	栄城田
3146	平串	高岡郡	四万十町	平串	平串
3147	出雲	高岡郡	四万十町	平串	出雲
3148	赤草/奈路	高岡郡	四万十町	平串	赤草/奈路
3149	皆福山	高岡郡	四万十町	魚/川	貝福山
3150	馬越	高岡郡	四万十町	勝賀野	馬越
3151	杓/ト	高岡郡	四万十町	勝賀野	杓/ト
3152	神主屋敷	高岡郡	四万十町	柳瀬	神主屋敷
3153	竹吉屋敷	高岡郡	四万十町	柳瀬	竹吉屋敷
3154	イヶ谷	高岡郡	四万十町	本在家	イヶ谷
3155	八頭 (2)	高岡郡	四万十町	根元原	八頭
3156	櫛山町	高岡郡	四万十町	櫛山町	
3157	古市町	高岡郡	四万十町	古市町	古市町
3158	一合奈路	高岡郡	四万十町	見付	壺合奈路
3159	カクレジユク	高岡郡	四万十町	見付	カクレジク
3160	影地	高岡郡	四万十町	見付	影地
3161	榎木	高岡郡	四万十町	見付	榎ノ木
3162	古市町	高岡郡	四万十町	古市町	
3163	堂ヶ谷	高岡郡	四万十町	金上野	堂ヶ谷
3164	見付(北)	高岡郡	四万十町	金上野	桑畑
3165	見付(南)	高岡郡	四万十町	金上野	中向
3166	北琴平町	高岡郡	四万十町	北琴平町	
3169	新開町	高岡郡	四万十町	新開町	
3170	小久保川	高岡郡	四万十町	西原	ウワキレ
3171	西/前	高岡郡	四万十町	若井川	西/前
3172	若松	高岡郡	四万十町	若井	若松
3173	南オオセ	高岡郡	四万十町	高野	南ヲラセ
3174	後口山	高岡郡	四万十町	小野川	後口山
3175	エビス前	高岡郡	四万十町	小野川	エビスノ前
3176	神主屋敷	高岡郡	四万十町	小野川	神主屋敷
3177	三滝	高岡郡	四万十町	小野川	三瀧山
3178	西岡	高岡郡	四万十町	影山	西岡
3179	十蔵安	高岡郡	四万十町	一斗俵	十蔵アン
3180	ホゾノコエ	高岡郡	四万十町	滝本	ホゾノコエ
3181	八百助屋式	高岡郡	四万十町	菅野々	八百助屋式
3182	両免地	高岡郡	四万十町	大井野	両免地
3183	新ヒラギ	高岡郡	四万十町	仕出原	谷屋敷
3184	善浄山	高岡郡	四万十町	宮内	善浄山
3185	昇り尾	高岡郡	四万十町	宮内	登尾山
3186	沖屋敷	高岡郡	四万十町	弘川	沖屋敷
3187	大休場	高岡郡	四万十町	小久保川	大休ミ場
3188	慶蔵安	高岡郡	四万十町	作屋	慶蔵安
3189	奥ノ谷	高岡郡	四万十町	米ノ川	奥ノ谷
3190	富普所山	高岡郡	四万十町	米ノ川	富留処山
3191	花屋	高岡郡	四万十町	米ノ川	花屋
3192	津バ原	高岡郡	四万十町	川奥	津バ原
3193	畑四郎	高岡郡	四万十町	口神ノ川	畑四郎
3194	宮ノ西	高岡郡	四万十町	中神ノ川	宮ノ西
3195	ミヤノワキ	高岡郡	四万十町	川口	宮ノワキ
3196	岡屋敷	高岡郡	四万十町	川口	カヤシキ
3197	寺中	高岡郡	四万十町	寺野	寺中
3198	日ノ本	高岡郡	四万十町	秋丸	日ノ本
3199	登田	高岡郡	四万十町	秋丸	登り田
3200	日の谷口	高岡郡	四万十町	家地川	ヒノ谷口
3201	水仙尼	高岡郡	四万十町	家地川	スイセンアンノマエ
3202	宮ノ前	高岡郡	四万十町	家地川	赤木原

箇所 番号	箇所名	所在地			
		市・郡	町村	大字	小字
3203	柳の谷	高岡郡	四万十町	野地	柳ノ谷
3204	奥打井川	高岡郡	四万十町	打井川	ウドワラビ
3205	奥打井川	高岡郡	四万十町	打井川	竹ヤシ
3206	口打井川	高岡郡	四万十町	打井川	西ヶ口
3207	口打井川	高岡郡	四万十町	打井川	大向
3208	弘瀬	高岡郡	四万十町	弘瀬	駄場
3209	弘瀬	高岡郡	四万十町	弘瀬	イバ
3210	針木	高岡郡	四万十町	上宮	八坂谷
3211	上宮	高岡郡	四万十町	上宮	宮/奈路
3212	上宮	高岡郡	四万十町	上宮	西久山
3213	かノ木	高岡郡	四万十町	北ノ川	かノ木
3214	中ヤシ	高岡郡	四万十町	北ノ川	中ヤシ
3215	寺井山	高岡郡	四万十町	北ノ川	寺井山
3216	かノ木	高岡郡	四万十町	北ノ川	ミヤヤシ
3217	宮ノ越	高岡郡	四万十町	烏手	宮ノ越
3218	上岡	高岡郡	四万十町	上岡	ヨノタ
3219	上長田	高岡郡	四万十町	上岡	上長田
3220	上岡	高岡郡	四万十町	上岡	下駄馬
3221	下岡	高岡郡	四万十町	下岡	影平山
3222	瀬里	高岡郡	四万十町	瀬里	かノ木
3223	ウノス	高岡郡	四万十町	瀬里	ウノス
3224	轟崎	高岡郡	四万十町	田野々	轟崎
3225	轟崎	高岡郡	四万十町	田野々	奥田
3226	南町	高岡郡	四万十町	田野々	長楽寺
3227	ウケノ藪	高岡郡	四万十町	田野々	ウケノ藪
3228	東山	高岡郡	四万十町	田野々	マシノ
3229	五所/森	高岡郡	四万十町	田野々	五所/森
3230	城山	高岡郡	四万十町	田野々	城山
3231	大正橋	高岡郡	四万十町	田野々	上頭
3233	田野々(中町)	高岡郡	四万十町	田野々	新土居
3234	中町北	高岡郡	四万十町	田野々	広岡
3235	土場	高岡郡	四万十町	田野々	樅ノ木
3236	吾川	高岡郡	四万十町	田野々	ヤバ
3237	吾川(西)	高岡郡	四万十町	田野々	大立バ
3238	芳川	高岡郡	四万十町	芳川	下久保
3240	江師	高岡郡	四万十町	江師	中山
3241	大奈路	高岡郡	四万十町	大奈路	大田大丸
3242	八足	高岡郡	四万十町	大奈路	八足
3243	古味野々	高岡郡	四万十町	大奈路	バシヨウノ
3244	中津川	高岡郡	四万十町	中津川	地蔵院
3245	木屋ヶ内(東)	高岡郡	四万十町	木屋ヶ内	宮ノ後口
3246	木屋ヶ内	高岡郡	四万十町	木屋ヶ内	大川平
3247	下道	高岡郡	四万十町	下道	ホコ岩
3248	下津井	高岡郡	四万十町	下津井	竹ノ路
3249	下津井	高岡郡	四万十町	下津井	洗ノ木
3250	下津井	高岡郡	四万十町	下津井	中ヤシ
3251	屋敷	高岡郡	四万十町	茅吹手	屋敷ホキ
3252	津賀	高岡郡	四万十町	津賀	上ミヤシキ
3253	津賀	高岡郡	四万十町	津賀	タチハナタキ
3254	戸口	高岡郡	四万十町	昭和	ヨコナイシヨ
3255	轟(北)	高岡郡	四万十町	昭和	峯屋敷
3256	轟(南)	高岡郡	四万十町	昭和	峯屋敷
3257	谷本	高岡郡	四万十町	昭和	池ノ下
3258	昭和 上	高岡郡	四万十町	昭和	地主谷
3259	昭和町	高岡郡	四万十町	昭和	新田
3260	昭和町	高岡郡	四万十町	昭和	藤次田
3261	昭和 下	高岡郡	四万十町	昭和	中平
3262	大保木	高岡郡	四万十町	昭和	入道谷
3263	中おく	高岡郡	四万十町	野々川	ウチカ
3264	落合	高岡郡	四万十町	大道	ワカミヤ

箇所 番号	箇所名	所在地			
		市・郡	町村	大字	小字
3265	楠野	高岡郡	四万十町	大道	イトイギ
3266	番所谷	高岡郡	四万十町	大道	ナロ
3267	古屋口	高岡郡	四万十町	大道	サクラガホリ
3268	カト口	高岡郡	四万十町	大道	クリノキ
3269	陰地	高岡郡	四万十町	久保川	カゲチ
3270	日の地	高岡郡	四万十町	久保川	寺ノ西
3271	峠ノ駄馬	高岡郡	四万十町	久保川	天神免
3272	落田	高岡郡	四万十町	大井川	徳根カサコ
3273	宮添	高岡郡	四万十町	大井川	鍛冶ノ前
3274	八木	高岡郡	四万十町	大井川	奥鉢木
3275	八木	高岡郡	四万十町	大井川	池谷口
3276	八木	高岡郡	四万十町	大井川	古駄馬
3277	中屋敷	高岡郡	四万十町	十川	ヲチ山口
3278	尾サキ田	高岡郡	四万十町	十川	尾サキ田
3279	十川	高岡郡	四万十町	十川	西ノヲキ
3280	松ノコエ	高岡郡	四万十町	十川	チイノ向イ
3281	鍋谷	高岡郡	四万十町	十川	コザコ
3282	河内	高岡郡	四万十町	河内	飛地の下モ
3283	追和口	高岡郡	四万十町	古城	カツ子
3284	本村 北	高岡郡	四万十町	古城	野口
3285	長沢	高岡郡	四万十町	古城	上コジロ
3286	長沢	高岡郡	四万十町	古城	コジロ
3287	梁瀬	高岡郡	四万十町	川口	ホリキ
3288	井津ヶ谷	高岡郡	四万十町	川口	井津ヶ谷
3289	保喜	高岡郡	四万十町	井崎	エノキ谷
3290	実弘	高岡郡	四万十町	井崎	ゴミダ
3291	上広瀬	高岡郡	四万十町	広瀬	ヲカミ子畑
3292	保喜	高岡郡	四万十町	井崎	カミ上
3293	一ノ又口	高岡郡	四万十町	井崎	一ノ又口
3294	下広瀬	高岡郡	四万十町	広瀬	ミヤチ
3295	中組	高岡郡	四万十町	地吉	鍛冶屋敷
3441	双海	四万十市		双海	下タノ濱
3442	串江	四万十市		下田	串江
3443	下田	四万十市		下田	上町
3444	馬越	四万十市		下田	馬越
3445	下鍋島	四万十市		鍋島	下鍋島
3446	鍋島	四万十市		鍋島	下鍋島
3447	上鍋島	四万十市		鍋島	城山
3448	福満	四万十市		竹島	福満
3449	竹島	四万十市		竹島	土居
3450	岡	四万十市		井沢	岡
3451	井沢	四万十市		井沢	沖
3452	沖	四万十市		井沢	沖
3453	木ノ津	四万十市		古津賀	木ノ津
3454	下ノ森(東)	四万十市		古津賀	和田ノ谷
3455	下ノ森	四万十市		古津賀	トリワビ外
3456	峰ノ森	四万十市		古津賀	六分ヶ鼻
3457	古津賀第1団地	四万十市		古津賀	古津賀第1団地
3458	古津賀第2団地(西)	四万十市		古津賀	古津賀第2団地
3459	古津賀第2団地(1)	四万十市		古津賀	古津賀第2団地
3460	古津賀第2団地(2)	四万十市		古津賀	古津賀第2団地
3461	古津賀(1)	四万十市		古津賀	
3462	古津賀(2)	四万十市		古津賀	
3463	古津賀(3)	四万十市		古津賀	観音寺
3464	橋ノ内(1)	四万十市		古津賀	橋ノ内
3465	橋ノ内(2)	四万十市		古津賀	橋ノ内
3466	佐岡(1)	四万十市		古津賀	ウツケ山谷
3467	佐岡(2)	四万十市		佐岡	佐岡

箇所番号	箇所名	所在地			
		市・郡	町村	大字	小字
3468	佐岡中	四万十市		佐岡	佐岡
3469	佐岡上	四万十市		佐岡	佐岡上
3470	東山小学校	四万十市		佐岡	
3471	安並南	四万十市		安並	安並
3472	走川	四万十市		安並	走川
3473	灘走川	四万十市		安並	灘走川
3474	谷ノ坊	四万十市		安並	谷ノ坊
3475	八宗田	四万十市		安並	八宗田
3476	柿谷	四万十市		安並	柿谷
3477	福井谷	四万十市		安並	福井谷
3478	高井	四万十市		安並	高井
3479	安並	四万十市		安並	尾崎
3480	尾崎	四万十市		安並	尾崎
3481	安並団地	四万十市		安並	安並団地
3482	柿谷	四万十市		安並	柿谷
3483	戸板山	四万十市		秋田	戸板山
3484	秋田（南）	四万十市		秋田	秋田
3485	秋田	四万十市		秋田	越通寺谷外
3486	松田口	四万十市		麻生	松田口
3487	麻生	四万十市		麻生	麻生
3488	宮田	四万十市		藤	宮田
3489	藤	四万十市		藤	藤
3490	藤東	四万十市		藤	藤東
3491	坂折	四万十市		蕨岡	坂折
3492	高知谷	四万十市		蕨岡	高知谷
3493	高知谷東	四万十市		蕨岡	高知谷
3494	鴨	四万十市		蕨岡	鴨
3495	岡本	四万十市		蕨岡	岡本
3496	中角	四万十市		蕨岡	中角
3497	上分	四万十市		蕨岡	神母谷
3498	神母谷	四万十市		蕨岡	神母谷
3499	春日田	四万十市		蕨岡	春日田
3500	中尾	四万十市		蕨岡	中尾
3501	水屋	四万十市		蕨岡	水屋
3502	横谷	四万十市		蕨岡	横谷
3503	和田(1)	四万十市		蕨岡	和田
3504	和田(2)	四万十市		蕨岡	和田
3505	古田	四万十市		蕨岡	古田
3506	山才	四万十市		蕨岡	山才
3507	岡ノ地	四万十市		蕨岡	岡ノ地
3508	牛打	四万十市		伊才原	影屋敷外
3510	沢垂	四万十市		伊才原	沢垂
3511	臼木	四万十市		伊才原	臼木
3512	伊才原	四万十市		伊才原	廉ノ前
3513	熊野	四万十市		大用	熊野
3514	大用	四万十市		大用	大用
3515	崎山	四万十市		大用	崎山
3516	音無	四万十市		住次郎	音無
3517	三ツ又	四万十市		三ツ又	三ツ又
3518	富山	四万十市		常六	富山
3519	常六	四万十市		常六	寺ノ前外
3520	中ヶ市	四万十市		中ヶ市	中ヶ市
3521	大ツエ	四万十市		大屋敷	大ツエ
3522	日平	四万十市		片魚	日平
3523	東谷	四万十市		片魚	東谷
3524	影	四万十市		片魚	影
3525	東川	四万十市		片魚	東川
3526	宮ノ瀬	四万十市		片魚	宮ノ瀬
3527	東奈呂	四万十市		片魚	東奈呂
3528	片魚口	四万十市		片魚	片魚口

箇所 番号	箇所名	所在地			
		市・郡	町村	大字	小字
3529	小西ノ川	四万十市		小西ノ川	小西ノ川
3530	地吉	四万十市		大西ノ川	地吉
3531	足川	四万十市		下古尾	足川
3532	古尾崎北	四万十市		下古尾	古尾崎
3533	下竹屋敷	四万十市		下古尾	古尾崎
3534	又口	四万十市		下古尾	又口
3535	宮ノ下	四万十市		竹屋敷	宮ノ下
3536	日比谷	四万十市		敷地	日比谷口
3537	坊ノ下	四万十市		敷地	坊ノ下
3538	西谷	四万十市		敷地	坊ノ峰
3539	所谷	四万十市		敷地	所谷
3540	下ノ澤	四万十市		敷地	下ノ澤
3541	田野川乙	四万十市		田野川	浦田外
3542	野町	四万十市		田野川	野町
3543	野町中	四万十市		田野川	野町中
3544	井ノ上	四万十市		田野川	井ノ上
3545	ショウシン	四万十市		田野川	ショウシン
3546	瀬々谷	四万十市		田野川	瀬々谷
3547	唐木谷	四万十市		田野川	小瀬々
3548	小川内	四万十市		田野川	小川内
3549	大川内	四万十市		田野川	大川内
3550	山ノ神	四万十市		田野川	山ノ神
3551	角崎	四万十市		角崎	中山外
3552	倉ノ段	四万十市		不破	倉ノ段
3553	不破(1)	四万十市		不破	不破
3554	不破(2)	四万十市		不破	不破
3555	竹ノ内	四万十市		不破	竹ノ内
3556	不破口	四万十市		不破	元町
3557	不破上	四万十市		不破	不破
3558	右山明治	四万十市		右山	右山明治
3559	右山(1)	四万十市		右山	元町
3560	右山(2)	四万十市		右山	元町
3561	右山(3)	四万十市		右山	元町
3562	右山(4)	四万十市		右山	元町
3563	右山(5)	四万十市		右山	元町
3564	右山元町	四万十市		右山	元町
3565	弥生町	四万十市		中村	大橋通
3566	羽生小路	四万十市		中村	岩崎山
3567	本町	四万十市			
3568	山手通	四万十市		中村	山手通
3569	百笑	四万十市		中村	百笑
3570	上小姓町	四万十市		中村	上小姓町
3571	丸ノ内	四万十市		中村	丸ノ内
3572	丸ノ内北	四万十市		中村	丸ノ内
3573	小畑	四万十市		中村	小畑
3574	百笑北	四万十市		中村	百笑
3575	丸ノ内ハイランド	四万十市		中村	丸ノ内ハイランド
3576	カツラ山	四万十市		中村	カツラ山
3577	大用寺	四万十市		岩田	大用寺
3578	小森	四万十市		岩田	小森
3579	岩田	四万十市		岩田	日地中
3580	目地下	四万十市		岩田	目地
3581	目地	四万十市		岩田	目地
3582	岩田西	四万十市		岩田	岩田
3583	影地	四万十市		岩田	影地
3584	影地下	四万十市		岩田	影地
3585	西灘(1)	四万十市		利岡	ゴウダ
3586	西灘(2)	四万十市		利岡	西灘
3587	瀬々谷	四万十市		利岡	瀬々谷
3588	東灘	四万十市		利岡	東灘
3589	東灘上	四万十市		利岡	東灘上

箇所 番号	箇所名	所在地			
		市・郡	町村	大字	小字
3590	ニラガ谷	四万十市		若藤	ニラガ谷
3591	石神谷	四万十市		若藤	石神谷
3592	若藤	四万十市		若藤	若藤上
3593	板ノ川(西)	四万十市		板ノ川	板ノ川
3594	板ノ川	四万十市		板ノ川	板ノ川
3595	板ノ川中	四万十市		板ノ川	板ノ川
3596	口鴨川	四万十市		口鴨川	水屋
3597	奥奈路	四万十市		口鴨川	小松ノサコ
3598	日ノ又	四万十市		奥鴨川	日ノ又
3599	ジュザケサコ	四万十市		佐田	ジュザケサコ
3600	馬路谷	四万十市		佐田	馬路谷
3601	河内谷口	四万十市		佐田	河内谷口
3602	寺前	四万十市		佐田	寺前
3603	小屋敷	四万十市		佐田	小屋敷
3604	池ノ本	四万十市		佐田	池本山外
3605	福吉谷	四万十市		佐田	福吉谷
3606	今成	四万十市		佐田	今成
3607	島ノ宮	四万十市		三里	島ノ宮
3608	三里	四万十市		三里	本村
3609	田出尻	四万十市		川登	田出尻
3610	西ノ地	四万十市		川登	西ノ地
3611	引地	四万十市		川登	引地
3612	田度野	四万十市		川登	田度野
3613	諏訪	四万十市		川登	諏訪
3614	タカブチ	四万十市		川登	タカブチ
3615	手洗川口	四万十市		手洗川	手洗川
3616	手洗川	四万十市		手洗川	手洗川
3617	本谷下	四万十市		手洗川	郷崎
3618	本谷	四万十市		手洗川	本谷
3619	堂ヶ谷	四万十市		手洗川	堂ヶ谷
3620	高瀬	四万十市		高瀬	高瀬
3621	田出ノ川中	四万十市		田出ノ川	田出ノ川
3622	鶯ノ江下	四万十市		鶯ノ江下	鶯ノ江下
3623	鶯ノ江	四万十市		鶯ノ江下	鶯ノ江
3624	鶯ノ江上	四万十市		鶯ノ江下	鶯ノ江上
3625	勝間上	四万十市		勝間	勝間
3626	勝間	四万十市		勝間	勝間
3627	久保川(下)	四万十市		久保川	鼻前
3628	久保川	四万十市		久保川	久保川
3629	上久保川	四万十市		久保川	上久保川
3630	名鹿	四万十市		名鹿	大谷ダバ
3631	大谷ダバ	四万十市		名鹿	大谷ダバ
3632	大谷下駄馬	四万十市		名鹿	大谷下駄馬
3633	初崎(1)	四万十市		初崎	大江外
3634	初崎(2)	四万十市		初崎	初崎
3635	初崎(3)	四万十市		初崎	初崎
3636	初崎(4)	四万十市		初崎	初崎
3637	津蔵淵	四万十市		津蔵淵	ムカイ外
3638	津蔵淵(南)	四万十市		津蔵淵	津蔵淵
3639	城下	四万十市		津蔵淵	城下
3640	間崎本村	四万十市		間崎	本村
3641	間崎(下)	四万十市		間崎	郷田山
3642	間崎(上)	四万十市		間崎	郷田山
3643	間崎	四万十市		間崎	橋ノ上
3644	深木	四万十市		深木	ウツガ谷
3645	和田前	四万十市		深木	和田
3646	実崎	四万十市		実崎	チジ谷
3647	イルノ上	四万十市		山路	下木戸
3648	下木戸	四万十市		山路	下木戸外
3649	上木戸	四万十市		山路	上木戸
3650	ドウカ	四万十市		山路	ドウカ

箇所 番号	箇所名	所在地			
		市・郡	町村	大字	小字
3651	奥山路	四万十市		山路	奥山路
3652	山路	四万十市		山路	土居
3653	坂本(東)	四万十市		坂本	坂本
3654	芋生谷	四万十市		坂本	芋生谷
3655	坂本下	四万十市		坂本	坂本
3656	坂本(西)	四万十市		坂本	坂本
3657	前住寺	四万十市		森沢	前住寺
3658	森沢	四万十市		森沢	熊ヶ谷
3659	浅村	四万十市		森沢	浅村
3660	間	四万十市		江ノ村	間
3661	アキタニ	四万十市		江ノ村	アキタニ
3662	江ノ村	四万十市		江ノ村	中ヤシキ
3663	西ノ谷	四万十市		江ノ村	西ノ谷
3664	上ノ土居	四万十市		上ノ土居	上ノ土居
3665	上ノ土居(西)	四万十市		上ノ土居	マトバヤシキ檢谷山
3666	ツルバ	四万十市		九樹	ツルバ
3667	久礼場	四万十市		入田	久礼場
3668	寺田上	四万十市		入田	寺田
3669	寺田東	四万十市		入田	寺田
3670	寺田	四万十市		入田	寺田
3671	尾崎	四万十市		入田	尾崎
3672	田黒	四万十市		入田	田黒
3673	高野山	四万十市		具同	高野山
3674	具同中組	四万十市		具同	栗本谷
3675	具同中組(西)	四万十市		具同	具同
3676	中山	四万十市		具同	浜田谷
3677	中山団地	四万十市		具同	中山
3678	浜田谷	四万十市		具同	浜田谷
3679	丑ヶ谷	四万十市		具同	丑ヶ谷
3680	貴船谷	四万十市		具同	貴船谷
3681	秀崎	四万十市		具同	秀崎
3682	馬渡	四万十市		具同	馬渡
3683	中ノ畝	四万十市		具同	中ノ畝
3684	具同馬越	四万十市		具同	馬越
3685	下ノ森	四万十市		楠島	下ノ森
3686	サイダ	四万十市		楠島	サイダ
3687	中ノ森	四万十市		楠島	中ノ森
3688	芝田	四万十市		楠島	芝田
3689	楠島	四万十市		楠島	楠島
3690	天神谷	四万十市		国見	天神谷
3691	国見西	四万十市		国見	国見
3692	荒川	四万十市		荒川	楠ノ木
3693	大谷口	四万十市		磯ノ川	大谷口
3694	向田	四万十市		磯ノ川	向田
3695	福殿	四万十市		磯ノ川	福殿
3696	有岡団地	四万十市		有岡	有岡
3697	有岡	四万十市		有岡	有岡
3698	泉ノ川	四万十市		横瀬	泉ノ川
3699	仁屋前	四万十市		横瀬	仁屋前
3700	鍛冶屋	四万十市		横瀬	鍛冶屋
3701	新開	四万十市		横瀬	新開
3296	市野瀬	幡多郡	黒潮町	市野瀬	スケバ谷口
3297	橋川	幡多郡	黒潮町	橋川	柳ノ谷
3298	後山	幡多郡	黒潮町	橋川	後山
3299	岡ヤシキ	幡多郡	黒潮町	拳ノ川	岡ヤシキ
3300	西ノ路	幡多郡	黒潮町	拳ノ川	西ノ路
3301	西野路下	幡多郡	黒潮町	拳ノ川	西野路下
3302	拳ノ川	幡多郡	黒潮町	拳ノ川	拳ノ川
3303	長瀬	幡多郡	黒潮町	拳ノ川	長瀬
3304	橋谷口	幡多郡	黒潮町	荷稲	橋谷口
3305	堂ノ谷口	幡多郡	黒潮町	荷稲	堂ノ谷口

箇所 番号	箇所名	所在地			
		市・郡	町村	大字	小字
3306	川奥	幡多郡	黒潮町	川奥	モヤイ
3307	川奥(上)	幡多郡	黒潮町	川奥	ニヤイ
3308	中ゾリ	幡多郡	黒潮町	川奥	中ゾリ
3309	鴨原	幡多郡	黒潮町	中ノ川	鴨原
3310	鈴	幡多郡	黒潮町	鈴	鈴山
3311	鈴八幡山	幡多郡	黒潮町	鈴	八幡山
3312	小鈴	幡多郡	黒潮町	鈴	小鈴
3313	東谷	幡多郡	黒潮町	熊野浦	東谷
3314	久保浦	幡多郡	黒潮町	熊野浦	久保浦
3315	小黒ノ川	幡多郡	黒潮町	小黒ノ川	小黒ノ川
3316	城ヶ谷	幡多郡	黒潮町	不破原	城ヶ谷
3317	不破原中	幡多郡	黒潮町	不破原	サイコ谷
3318	梶原	幡多郡	黒潮町	不破原	梶原
3319	松ノハナ	幡多郡	黒潮町	市野々川	松ノハナ
3320	サル谷	幡多郡	黒潮町	市野々川	サル谷
3321	丸山	幡多郡	黒潮町	市野々川	丸山
3322	平野	幡多郡	黒潮町	市野々川	平野
3323	伊予喜	幡多郡	黒潮町	伊予喜	大町
3324	和田東	幡多郡	黒潮町	伊予喜	和田東
3325	和田西	幡多郡	黒潮町	伊予喜	和田西
3326	竹ノハナ	幡多郡	黒潮町	伊予喜	竹ノハナ
3327	伊予喜(西)	幡多郡	黒潮町	伊予喜	エラ
3328	熊井東	幡多郡	黒潮町	熊井	ヲカワキ
3329	熊井西	幡多郡	黒潮町	熊井	ドウノモト
3330	熊井	幡多郡	黒潮町	熊井	家ノ前
3331	東藤縄	幡多郡	黒潮町	藤縄	イノタニ
3332	上藤縄	幡多郡	黒潮町	藤縄	タニヤシキ
3333	藤縄	幡多郡	黒潮町	藤縄	下藤縄
3334	深瀬(1)	幡多郡	黒潮町	藤縄	深瀬
3335	白石	幡多郡	黒潮町	佐賀	白石
3336	中角	幡多郡	黒潮町	佐賀	中角
3337	坂折	幡多郡	黒潮町	佐賀	坂折
3338	上馬路	幡多郡	黒潮町	佐賀	橋サコ
3339	下馬路	幡多郡	黒潮町	佐賀	大馬路
3340	下分	幡多郡	黒潮町	佐賀	芝
3341	大和田	幡多郡	黒潮町	佐賀	大和田
3342	大和田(東)	幡多郡	黒潮町	佐賀	大和田
3343	会所	幡多郡	黒潮町	佐賀	城山
3344	明神	幡多郡	黒潮町	佐賀	海雲寺
3345	黒潮	幡多郡	黒潮町	佐賀	黒潮
3346	山三荘	幡多郡	黒潮町	佐賀	上灘山
3347	横浜	幡多郡	黒潮町	佐賀	横浜
3348	白浜	幡多郡	黒潮町	白浜	浜屋敷
3349	小鯛ヶ浦	幡多郡	黒潮町	白浜	小鯛ヶ浦
3351	灘	幡多郡	黒潮町	灘	灘
3352	西灘	幡多郡	黒潮町	灘	西灘
3353	向ダバ	幡多郡	黒潮町	灘	向ダバ
3354	伊ノ岬	幡多郡	黒潮町	伊田	伊ノ岬
3355	中野	幡多郡	黒潮町	伊田	中野
3356	伊田坂本	幡多郡	黒潮町	伊田	坂本
3357	上前	幡多郡	黒潮町	伊田	上前
3358	伊田郷	幡多郡	黒潮町	伊田	ホコテン
3359	伊田	幡多郡	黒潮町	伊田	浜屋敷
3360	奈古	幡多郡	黒潮町	有井川	スギガ谷

箇所 番号	箇所名	所在地			
		市・郡	町村	大字	小字
3361	有井川	幡多郡	黒潮町	有井川	ドンクボ
3362	保喜	幡多郡	黒潮町	有井川	ホキノマエ
3363	法寿	幡多郡	黒潮町	有井川	法寿
3364	西ノ谷	幡多郡	黒潮町	有井川	西ノ谷
3365	上川口港	幡多郡	黒潮町	上川口	上川口港
3366	仁井屋敷	幡多郡	黒潮町	上川口	仁井屋敷
3367	上川口浦	幡多郡	黒潮町	上川口	上川口浦
3368	中屋敷	幡多郡	黒潮町	上川口	中屋敷
3369	米原	幡多郡	黒潮町	蜷川	米原
3370	大蔵	幡多郡	黒潮町	蜷川	大蔵屋敷
3371	竹沢	幡多郡	黒潮町	蜷川	竹沢
3372	蜷川	幡多郡	黒潮町	蜷川	複木田
3373	上土居	幡多郡	黒潮町	蜷川	上土居
3374	寺上寺下	幡多郡	黒潮町	蜷川	寺上寺下
3375	平見	幡多郡	黒潮町	蜷川	平見
3376	仲分川	幡多郡	黒潮町	蜷川	仲分川
3377	井口屋敷	幡多郡	黒潮町	蜷川	井口屋敷
3378	伴太郎	幡多郡	黒潮町	蜷川	伴太郎
3379	浮津	幡多郡	黒潮町	浮鞭	浮津西分
3380	三崎	幡多郡	黒潮町	浮鞭	三崎
3381	浮鞭(1)	幡多郡	黒潮町	浮鞭	越前
3382	浮鞭(2)	幡多郡	黒潮町	浮鞭	浮鞭
3383	吹上	幡多郡	黒潮町	浮鞭	吹上
3384	入次	幡多郡	黒潮町	口湊川	入次
3385	広岡	幡多郡	黒潮町	口湊川	広岡前
3386	奥湊川駄馬	幡多郡	黒潮町	奥湊川	奥湊川駄馬
3387	オオクラ	幡多郡	黒潮町	奥湊川	オオクラ
3388	谷口	幡多郡	黒潮町	奥湊川	谷口
3389	森ノ下	幡多郡	黒潮町	奥湊川	森ノ下
3390	上松木	幡多郡	黒潮町	奥湊川	上松木
3391	小川	幡多郡	黒潮町	加持	川丸田
3392	小川平見	幡多郡	黒潮町	加持	平見
3393	加持	幡多郡	黒潮町	加持	小川
3394	松一本	幡多郡	黒潮町	加持	松一本
3395	イデノ表	幡多郡	黒潮町	加持	イデノ表
3396	田村	幡多郡	黒潮町	加持	田村ヤシキ
3397	白井谷	幡多郡	黒潮町	加持	白井谷口
3398	郷ノ下	幡多郡	黒潮町	加持	郷ノ下
3399	城ノ宮	幡多郡	黒潮町	加持	城ノ谷
3400	城ノ谷	幡多郡	黒潮町	加持	城ノ谷
3401	加持本村	幡多郡	黒潮町	加持	本村
3402	南甲才	幡多郡	黒潮町	加持	西永田
3403	加持川	幡多郡	黒潮町	加持川	前田長
3404	ウジシク	幡多郡	黒潮町	加持川	ウジシク
3405	大井川(1)	幡多郡	黒潮町	大井川	ホキ
3406	大井川(2)	幡多郡	黒潮町	大井川	大井川
3407	大井川(上)	幡多郡	黒潮町	大井川	ヤカシロ
3408	大方山ノ下	幡多郡	黒潮町	入野	大方山ノ下
3409	藩下	幡多郡	黒潮町	入野	藩下
3410	王社ノ島	幡多郡	黒潮町	入野	王社ノ島
3411	ヤキウチ谷	幡多郡	黒潮町	下田ノ口	ヤキウチ谷
3412	馬野々	幡多郡	黒潮町	下田ノ口	馬野々
3413	緑野	幡多郡	黒潮町	下田ノ口	緑野
3414	野川	幡多郡	黒潮町	下田ノ口	野川
3415	上田ノ口	幡多郡	黒潮町	上田ノ口	天神宮下
3416	下組	幡多郡	黒潮町	上田ノ口	下組
3417	銅山組	幡多郡	黒潮町	上田ノ口	西三子
3418	清水出	幡多郡	黒潮町	上田ノ口	清水出
3419	ロシダノ川	幡多郡	黒潮町	上田ノ口	ロシダノ川

箇所 番号	箇所名	所在地			
		市・郡	町村	大字	小字
3420	御坊畑	幡多郡	黒潮町	御坊畑	ナカヤマシキ
3421	下	幡多郡	黒潮町	御坊畑	下
3422	駄馬	幡多郡	黒潮町	御坊畑	駄馬
3423	上	幡多郡	黒潮町	御坊畑	上
3424	中屋敷	幡多郡	黒潮町	橘川	中屋敷
3425	下馬荷(1)	幡多郡	黒潮町	馬荷	下馬荷
3426	下馬荷(2)	幡多郡	黒潮町	馬荷	下馬荷
3427	馬荷	幡多郡	黒潮町	馬荷	ツグミ藪
3428	小川	幡多郡	黒潮町	馬荷	小川
3429	ガヤノ木	幡多郡	黒潮町	馬荷	ガヤノ木
3430	カジヤシキ	幡多郡	黒潮町	馬荷	カジヤシキ
3431	田野浦	幡多郡	黒潮町	田野浦	堤ノ内
3432	上間	幡多郡	黒潮町	田野浦	上間
3433	和田間	幡多郡	黒潮町	田野浦	北本ノ駄馬
3434	田野浦南	幡多郡	黒潮町	田野浦	沖井戸ノ上
3435	沖井戸ノ上	幡多郡	黒潮町	田野浦	沖井戸ノ上
3436	西間	幡多郡	黒潮町	田野浦	西間
3437	沖前	幡多郡	黒潮町	出口	沖前
3438	ナウ前	幡多郡	黒潮町	出口	ナウ前
3439	出口	幡多郡	黒潮町	出口	門屋敷
3440	城山	幡多郡	黒潮町	出口	城山
3704	長走	四万十市		半家	長走
3705	中半家	四万十市		半家	センダノ谷
3706	本村(1)	四万十市		半家	本村
3707	本村(2)	四万十市		半家	本村
3708	六郎口	四万十市		江川	六郎口
3709	モトモヤシキ	四万十市		江川	モトモヤシキ
3710	ツエウチ	四万十市		江川	ツエウチ
3711	オンジウネ	四万十市		江川	オンジウネ
3712	大野平下	四万十市		江川	大野平
3713	大野平上	四万十市		江川	大野平
3714	谷	四万十市		江川	谷
3715	栗ノ木	四万十市		江川	栗ノ木
3716	本村	四万十市		江川	本村
3717	岡本	四万十市		江川	岡本
3718	森ヶ市	四万十市		長生	森ヶ市
3719	野稲尻(1)	四万十市		長生	野稲尻
3720	野稲尻(2)	四万十市		長生	野稲尻
3721	宮地(東,西)	四万十市		江川崎	宮地
3722	宮地	四万十市		江川崎	宮地
3723	子ハクロ	四万十市		江川崎	子ハクロ
3724	笠藪	四万十市		江川崎	笠藪
3725	茶屋ヶ駄場	四万十市		江川崎	茶屋ヶ駄場
3726	西土佐奈路	四万十市		江川崎	土居ノ前
3727	上タカ	四万十市		江川崎	上タカ
3728	ドイノ木	四万十市		中家地	ドイノ木
3729	堂野	四万十市		中家地	堂野
3730	払松	四万十市		下家地	払松
3731	地吉	四万十市		下家地	ドイノ木
3732	コモノイケ	四万十市		下家地	コモノイケ
3733	チヨシ	四万十市		下家地	チヨシ
3734	ウズシリ	四万十市		西ヶ方	ウズシリ
3735	西ヶ方	四万十市		西ヶ方	ウズシリ
3736	ランヂ上	四万十市		西ヶ方	ランヂ
3737	橘谷(1)	四万十市		用井	橘谷

箇所番号	箇所名	所在地			
		市・郡	町村	大字	小字
3738	橋谷(2)	四万十市		用井	橋谷
3739	橋谷(3)	四万十市		用井	橋谷
3740	桧ノ前	四万十市		用井	桧ノ前
3741	押谷	四万十市		用井	押谷
3742	佐々木	四万十市		用井	佐々木
3743	下屋敷	四万十市		用井	下屋敷
3744	寿荘	四万十市		用井	小川平山
3745	棟屋敷	四万十市		藤ノ川	棟屋敷
3746	尾崎	四万十市		藤ノ川	尾崎
3747	藤ノ川	四万十市		藤ノ川	下土居
3748	伊豆ノ川	四万十市		藤ノ川	伊豆ノ川
3749	胡麻田	四万十市		藤ノ川	胡麻田
3750	山ノ下	四万十市		藤ノ川	山ノ下
3751	橋	四万十市		橋	神主ヤシキ
3752	下ヤシキ	四万十市		橋	下ヤシキ
3753	網代	四万十市		橋	網代
3754	網代下	四万十市		橋	網代
3755	川口	四万十市		津野川	川口
3756	城ヶ平	四万十市		津野川	城ヶ平
3757	イナヤシキ	四万十市		津野川	イナヤシキ
3758	ホドラチ上	四万十市		津野川	ホドラチ
3759	坂本	四万十市		津野川	坂本
3760	江尻	四万十市		津賀	江尻
3761	長生	四万十市		藪ヶ市	長生
3762	林ノ前	四万十市		藪ヶ市	林ノ前
3763	下崎	四万十市		須崎	下崎
3764	下桁	四万十市		須崎	下桁
3765	ウズ尻	四万十市		大宮	ウズ尻
3766	影平	四万十市		大宮	影平
3767	深田	四万十市		大宮	深田
3768	宮崎	四万十市		大宮	宮崎
3769	二ノ又	四万十市		大宮	二ノ又
3770	新改	四万十市		大宮	新改
3771	相ノ木	四万十市		大宮	相ノ木
3772	谷上	四万十市		大宮	谷上
3773	留ヶ奈路	四万十市		大宮	留ヶ奈路
3774	宮ノ前	四万十市		岩間	宮ノ前
3775	枝近	四万十市		岩間	枝近
3776	柿ノ上	四万十市		中半	柿ノ上
3777	北ノ川(1)	四万十市		中半	北ノ川
3778	北ノ川(2)	四万十市		中半	北ノ川
3779	宮ノ前	四万十市		中半	宮ノ前
3780	久久付	四万十市		中半	久久付
3781	口屋内	四万十市		口屋内	野加辺
3782	土居ノ前	四万十市		口屋内	土居ノ前
3783	天王	四万十市		口屋内	天王
3784	馬木	四万十市		口屋内	馬木
3785	深瀬	四万十市		口屋内	深瀬
3786	下久保	四万十市		玖木	下久保
3787	木キ	四万十市		奥屋内	木キ
3788	フルコンヤ	四万十市		奥屋内	フルコンヤ
3789	弓場	四万十市		奥屋内	弓場
3790	中屋敷	四万十市		奥屋内	中屋敷
3791	平野	四万十市		奥屋内	平野
3792	イケノナロ	四万十市		奥屋内	イケノナロ
3793	黒尊	四万十市		奥屋内	黒尊
3825	横平(1)	宿毛市	橋上町	楠山	横平
3826	横平(2)	宿毛市	橋上町	楠山	横平
3827	坂本	宿毛市	橋上町	坂本	上坂本

箇所 番号	箇所名	所在地			
		市・郡	町村	大字	小字
3828	中坂本	宿毛市	橋上町	坂本	中坂本
3829	山北下	宿毛市		山北	仲須賀
3830	山北	宿毛市		山北	仲須賀
3831	下坂本	宿毛市	橋上町	坂本	下坂本
3832	土居ノ内下	宿毛市	山奈町	土居ノ内	土居ノ内
3833	天神下	宿毛市	山奈町	天神	天神
3834	馬場住北	宿毛市	山奈町	山田	馬場住
3835	馬場住南	宿毛市	山奈町	山田	馬場住
3836	手代岡西	宿毛市	山奈町	手代岡	手代岡
3837	手代岡	宿毛市	山奈町	手代岡	手代岡
3838	小島	宿毛市	山奈町	小島	小島
3839	貝礎東	宿毛市	平田町	貝礎	貝礎
3840	貝礎西	宿毛市	平田町	貝礎	貝礎
3841	西竹石	宿毛市	山奈町	西竹石	西竹石
3842	車岡東	宿毛市	平田町	戸内	車岡
3843	車岡中	宿毛市	平田町	戸内	車岡
3844	車岡西	宿毛市	平田町	戸内	車岡
3845	向山	宿毛市	平田町	戸内	向山
3846	下組	宿毛市	山奈町	芳奈	下組
3847	下組西	宿毛市	山奈町	芳奈	下組
3848	泊屋東	宿毛市	山奈町	芳奈	泊屋
3849	泊屋中	宿毛市	山奈町	芳奈	泊屋
3850	泊屋西	宿毛市	山奈町	芳奈	泊屋
3851	靴抜南	宿毛市	山奈町	芳奈	靴抜
3852	道ノ川	宿毛市	山奈町	芳奈	道ノ川
3853	靴抜北	宿毛市	山奈町	芳奈	靴抜北
3854	まどぎ	宿毛市	山奈町	芳奈	まどぎ
3855	森	宿毛市	平田町	戸内	森
3856	師高瀬	宿毛市	平田町	戸内	師高瀬
3857	浦田	宿毛市	平田町	戸内	師高瀬
3858	平田	宿毛市	平田町	戸内	清水
3859	北川	宿毛市	平田町	戸内	北川
3860	障子奥口	宿毛市	平田町	黒川	下駄馬
3861	東須賀口	宿毛市	平田町	黒川	下駄馬
3862	正宮	宿毛市	平田町	黒川	上駄馬
3863	天与	宿毛市	平田町	黒川	上駄馬
3864	寺尾東	宿毛市	平田町	戸内	寺尾
3865	寺尾	宿毛市	平田町	戸内	寺尾
3866	六谷	宿毛市	平田町	戸内	寺尾
3867	寺山	宿毛市	平田町	戸内	寺山
3868	中山	宿毛市	平田町	戸内	中山
3869	市山	宿毛市		押ノ川	市山
3870	小森	宿毛市		押ノ川	小森
3871	ツツラ谷東	宿毛市		和田	正和
3872	ツツラ谷西	宿毛市		和田	正和
3873	正和南	宿毛市		和田	正和
3874	正和東	宿毛市		和田	正和
3875	神有	宿毛市	橋上町	神有	神有
3876	東須賀	宿毛市	橋上町	奥奈路	奥奈路
3877	橋上	宿毛市	橋上町	橋上	橋上
3878	平野東	宿毛市	橋上町	平野	平野
3879	平野西	宿毛市	橋上町	平野	平野
3880	山口東	宿毛市		中角	山口
3881	山口西	宿毛市		中角	山口
3882	二ノ宮東	宿毛市		二ノ宮	二ノ宮
3883	二ノ宮	宿毛市		二ノ宮	二ノ宮
3884	竹松	宿毛市		二ノ宮	竹松
3885	檜谷	宿毛市		二ノ宮	檜谷
3886	高石中	宿毛市		二ノ宮	高石
3887	高石上	宿毛市		二ノ宮	高石

箇所 番号	箇所名	所在地			
		市・郡	町村	大字	小字
3888	野地	宿毛市		野地	野地
3889	長畑	宿毛市		野地	長畑
3890	小川東	宿毛市		野地	小川
3891	小川西	宿毛市		野地	小川
3892	草木藪	宿毛市		草木藪	草木藪
3893	榎川	宿毛市		山北	榎川
3894	太郎駄馬	宿毛市		山北	太郎駄馬
3895	下ノ谷	宿毛市		山北	下ノ谷
3896	山北	宿毛市		山北	山北
3897	北上荒瀬	宿毛市		和田	上荒瀬
3898	和田北	宿毛市		和田	和田
3899	和田西	宿毛市		和田	和田
3900	和田中	宿毛市		和田	和田
3901	ハゼノ木東	宿毛市		和田	ハゼノ木
3902	和田東	宿毛市		和田	ハゼノ木
3903	正和西	宿毛市		和田	正和
3904	平井	宿毛市		二ノ宮	平井
3905	松田町	宿毛市		松田町	松田町
3906	桜町	宿毛市		桜町	桜町
3907	城山	宿毛市		桜町	城山
3908	萩原	宿毛市		萩原	萩原
3909	与市明東	宿毛市		与市明	与市明
3910	与市明西	宿毛市		与市明	与市明
3911	与市明南	宿毛市		与市明	与市明
3912	与市明	宿毛市		与市明	与市明
3913	貝塚	宿毛市		貝塚	貝塚
3914	新田西	宿毛市		新田	新田
3915	小深浦(1)	宿毛市		小深浦	小深浦
3916	錦西	宿毛市		錦	錦
3917	錦東	宿毛市		錦	錦
3918	小深浦(2)	宿毛市		小深浦	小深浦
3919	小深浦(3)	宿毛市		小深浦	小深浦
3920	片島東	宿毛市		片島	片島
3921	仲田	宿毛市		片島	仲田
3922	片島西	宿毛市		片島	片島
3923	片島中	宿毛市		片島	片島
3924	片島西北	宿毛市		片島	港ヶ丘
3925	片島南	宿毛市		片島	片島
3926	学校東	宿毛市		片島	片島
3927	学校南	宿毛市		片島	片島
3928	大島(1)	宿毛市		大島	大島
3929	大島(2)	宿毛市		大島	大島
3930	口大深浦	宿毛市		大深浦	口大深浦
3931	大深浦中	宿毛市		大深浦	大深浦
3932	大深浦北	宿毛市		大深浦	大深浦
3933	池島東	宿毛市		池島	池島
3934	池島西	宿毛市		池島	池島
3935	又カズカ東	宿毛市		池島	又カズカ
3936	又カズカ西	宿毛市		池島	又カズカ
3937	威陽	宿毛市		宇須々木	威陽
3939	宇須々木北	宿毛市		宇須々木	宇須々木
3940	宇須々木(2)	宿毛市		宇須々木	宇須々木
3941	宇須々木中	宿毛市		宇須々木	宇須々木
3942	宇須々木南	宿毛市		宇須々木	宇須々木
3943	鼻前南	宿毛市		宇須々木	鼻前
3944	藻津南	宿毛市		藻津	藻津
3945	藻津中	宿毛市		藻津	藻津
3946	藻津北	宿毛市		藻津	藻津
3947	荒瀬	宿毛市		坂ノ下	荒瀬
3948	中市	宿毛市		坂ノ下	中市
3949	坂ノ下北	宿毛市		坂ノ下	坂ノ下

箇所 番号	箇所名	所在地			
		市・郡	町村	大字	小字
3950	坂ノ下中	宿毛市		坂ノ下	坂ノ下
3951	坂ノ下南	宿毛市		坂ノ下	坂ノ下
3952	大浦	宿毛市		坂ノ下	下り松
3953	大浦南	宿毛市		坂ノ下	大浦
3954	田ノ浦北	宿毛市	小筑紫町	田ノ浦	田ノ浦
3955	小浦	宿毛市	小筑紫町	田ノ浦	小浦
3956	田ノ浦	宿毛市	小筑紫町	田ノ浦	田ノ浦
3957	田ノ浦南	宿毛市	小筑紫町	田ノ浦	田ノ浦
3958	呼崎	宿毛市	小筑紫町	呼崎	呼崎
3959	西クヒト山	宿毛市	小筑紫町	呼崎	西クヒト山
3960	内ノ浦	宿毛市	小筑紫町	内外ノ浦	内ノ浦
3961	内外ノ浦	宿毛市	小筑紫町	内外ノ浦	内外ノ浦
3962	外ノ浦	宿毛市	小筑紫町	内外ノ浦	外ノ浦
3963	湊	宿毛市	小筑紫町	湊浦	湊
3964	伊与津北	宿毛市	小筑紫町	伊与野	伊与津
3965	伊与津	宿毛市	小筑紫町	伊与野	伊与津
3966	伊与津南	宿毛市	小筑紫町	伊与野	伊与津
3967	伊与野東	宿毛市	小筑紫町	伊与野	伊与野
3968	伊与野北	宿毛市	小筑紫町	伊与野	伊与野
3969	伊与野(1)	宿毛市	小筑紫町	伊与野	伊与野
3970	大海東	宿毛市	小筑紫町	大海	大海
3971	大海中	宿毛市	小筑紫町	大海	大海
3972	御手洗山	宿毛市	小筑紫町	大海	御手洗山
3973	大海南	宿毛市	小筑紫町	大海	大海
3974	小筑紫北	宿毛市	小筑紫町	小筑紫	小筑紫
3976	小筑紫中	宿毛市	小筑紫町	小筑紫	小筑紫
3977	七日島	宿毛市	小筑紫町	小筑紫	七日島
3978	忠霊塔	宿毛市	小筑紫町	小筑紫	忠霊塔
3979	小筑紫南	宿毛市	小筑紫町	小筑紫	小筑紫
3980	小筑紫	宿毛市	小筑紫町	小筑紫	小筑紫
3981	福良	宿毛市	小筑紫町	福良	福良
3982	小三原北	宿毛市	小筑紫町	石原	小三原
3983	石原	宿毛市	小筑紫町	石原	石原
3984	障子ヶ市	宿毛市	小筑紫町	石原	障子ヶ市
3985	ボウズ谷	宿毛市	小筑紫町	福良	ボウズ谷
3986	東区北	宿毛市	小筑紫町	栄喜	栄喜
3987	東区南	宿毛市	小筑紫町	栄喜	栄喜
3988	南区中	宿毛市	小筑紫町	栄喜	栄喜
3989	南区南	宿毛市	小筑紫町	栄喜	栄喜
3990	八坂区北	宿毛市	小筑紫町	栄喜	栄喜
3991	栄喜	宿毛市	小筑紫町	栄喜	栄喜
3992	旭区北	宿毛市	小筑紫町	栄喜	栄喜
3993	住吉区	宿毛市	小筑紫町	栄喜	栄喜
3994	母島	宿毛市	沖ノ島町	母島	母島
3995	古屋野	宿毛市	沖ノ島町	母島	古屋野
3996	弘瀬(1)	宿毛市	沖ノ島町	母島	弘瀬
3997	弘瀬(2)	宿毛市	沖ノ島町	母島	弘瀬
3998	鵜来島	宿毛市	沖ノ島町	鵜来島	鵜来島
3999	小才角(東)	幡多郡	大月町	小才角	小才角
4000	小才角(1)	幡多郡	大月町	小才角	小才角
4001	小才角(2)	幡多郡	大月町	小才角	小才角
4002	小才角(上)	幡多郡	大月町	小才角	小才角
4003	小才角(西)	幡多郡	大月町	小才角	小才角
4004	中前	幡多郡	大月町	才角	中前
4005	松崎(1)	幡多郡	大月町	才角	松崎
4006	松崎(2)	幡多郡	大月町	才角	松崎
4007	松崎(3)	幡多郡	大月町	才角	松崎
4008	重倉屋敷	幡多郡	大月町	才角	重倉屋敷
4009	道の下	幡多郡	大月町	才角	道の下
4010	大浦(1)	幡多郡	大月町	大浦	大浦
4011	大浦(2)	幡多郡	大月町	大浦	大浦
4012	大浦(3)	幡多郡	大月町	大浦	大浦

箇所 番号	箇所名	所在地			
		市・郡	町村	大字	小字
4014	金原	幡多郡	大月町	春遠	金原
4015	横枕	幡多郡	大月町	姫ノ井	横枕
4016	大駄馬	幡多郡	大月町	姫ノ井	大駄馬
4017	中前	幡多郡	大月町	姫ノ井	中前
4018	赤泊(1)	幡多郡	大月町	赤泊	赤泊
4019	赤泊(2)	幡多郡	大月町	赤泊	赤泊
4020	檜ノ浦	幡多郡	大月町	檜ノ浦	檜ノ浦
4021	網代山	幡多郡	大月町	檜ノ浦	網代山
4023	西泊(1)	幡多郡	大月町	西泊	西泊
4024	西泊(2)	幡多郡	大月町	西泊	西泊
4025	西泊(3)	幡多郡	大月町	西泊	西泊
4026	馬路	幡多郡	大月町	弘見	馬路
4027	馬路(西)	幡多郡	大月町	弘見	馬路
4028	本田	幡多郡	大月町	弘見	本田
4029	郷	幡多郡	大月町	弘見	郷
4030	成畑	幡多郡	大月町	弘見	成畑
4031	坂本	幡多郡	大月町	清王	坂本
4032	後谷	幡多郡	大月町	鉾土	後谷
4033	周防形(東)	幡多郡	大月町	周防形	周防形
4034	周防形(西)	幡多郡	大月町	周防形	周防形
4036	岩井崎(2)	幡多郡	大月町	周防形	岩井崎
4037	柳谷	幡多郡	大月町	頭集	柳谷
4038	下駄馬	幡多郡	大月町	頭集	下駄馬
4039	林泉庵寺中	幡多郡	大月町	古満目	林泉庵寺中
4040	アジロ	幡多郡	大月町	古満目	アジロ
4041	浦尻	幡多郡	大月町	平山	浦尻
4042	住吉谷	幡多郡	大月町	平山	住吉谷
4043	駄馬	幡多郡	大月町	平山	駄馬
4044	アキガ浦	幡多郡	大月町	竜ヶ迫	アキガ浦
4045	古泊	幡多郡	大月町	泊浦	古泊
4046	泊浦(東)	幡多郡	大月町	泊浦	泊浦
4047	泊浦(西)	幡多郡	大月町	泊浦	シロノ峰
4048	天神森	幡多郡	大月町	橋浦	天神森
4049	橋浦(東)	幡多郡	大月町	橋浦	ムラキミヤシキ
4050	橋浦(西)	幡多郡	大月町	橋浦	アジロ谷
4051	安満地(1)	幡多郡	大月町	安満地	安満地
4052	安満地(2)	幡多郡	大月町	安満地	安満地
4053	宮ノ谷	幡多郡	大月町	一切	宮ノ谷
4054	本村	幡多郡	大月町	一切	本村
4055	渡場	幡多郡	大月町	柏島	渡場
4056	柏島(1)	幡多郡	大月町	柏島	渡場
4057	寺町	幡多郡	大月町	柏島	寺町
4058	柏島(2)	幡多郡	大月町	柏島	柏島
3794	成山	幡多郡	三原村	成山	タカノス山
3797	狼内	幡多郡	三原村	狼内	竹の子谷
3799	タチバナ山No.3	幡多郡	三原村	上長谷	タチバナ山
3800	タチバナ山No.2	幡多郡	三原村	上長谷	タチバナ山
3801	タチバナ山No.1	幡多郡	三原村	上長谷	タチバナ山
3802	タチバナ山No.4	幡多郡	三原村	上長谷	タチバナ山
3803	イシガ峠山	幡多郡	三原村	芳井	イシガ峠山
3804	オダイシ山	幡多郡	三原村	上長谷	オダイシ山
3805	宗賀	幡多郡	三原村	上下長谷	長山
3806	ホリガサコ山	幡多郡	三原村	上下長谷	ホリガサコ山
3807	下長谷(上)	幡多郡	三原村	下長谷	ホリガサコ山
3808	下長谷	幡多郡	三原村	下長谷	ツエビラ山
3809	安ヶ市	幡多郡	三原村	下長谷	安ヶ市
3810	マツオ谷山	幡多郡	三原村	下長谷	マツオ谷山
3811	来栖野	幡多郡	三原村	来栖野	コクボ山
3812	柚ノ木(1)	幡多郡	三原村	柚ノ木	柚ノ木

箇所 番号	箇所名	所在地			
		市・郡	町村	大字	小字
3814	中山	幡多郡	三原村	皆尾	中山
3815	皆尾東	幡多郡	三原村	皆尾	ノボリサコ山
3816	皆尾	幡多郡	三原村	皆尾	ミヅロゴシ山
3818	影平山	幡多郡	三原村	広野	影平山
3819	天皇山	幡多郡	三原村	広野	天皇山
3820	ウズシリ山	幡多郡	三原村	亀ノ川	ウズシリ山
3821	上ミサコ山	幡多郡	三原村	亀ノ川	上ミサコ山
3822	亀ノ川	幡多郡	三原村	亀ノ川	カゲ平山
3823	イズカ谷山	幡多郡	三原村	亀ノ川	イズカ谷山
3824	下切	幡多郡	三原村	下切	下切
4059	立石東	土佐清水市		立石	大平山
4060	立石西	土佐清水市		立石	ヲリツキ山
4061	東谷	土佐清水市		布	東谷
4062	布東谷(東)	土佐清水市		布	コラケ谷山
4063	布東谷(西)	土佐清水市		布	コラケ谷山
4064	布高手	土佐清水市		布	高手山
4065	布郷	土佐清水市		布	池田
4066	神母原	土佐清水市		布	神母原
4068	布浦(南)	土佐清水市		布	西屋敷
4069	三次郎谷	土佐清水市		布	三次郎谷
4070	下浦(南)	土佐清水市		下浦	下浦
4071	下浦	土佐清水市		下ノ加江	北濱屋敷外
4072	船場(南)	土佐清水市		下ノ加江	高岡山
4073	船場(1)	土佐清水市		下ノ加江	船場
4074	船場(2)	土佐清水市		下ノ加江	長尾山
4075	小方	土佐清水市		下ノ加江	小方後口山
4076	市野々(北)	土佐清水市		下ノ加江	天神王山
4077	市野々	土佐清水市		下ノ加江	大峠山
4078	長野上	土佐清水市		下ノ加江	長野
4079	長野下(1)	土佐清水市		下ノ加江	長野
4080	長野下(2)	土佐清水市		下ノ加江	長野
4081	長野	土佐清水市		下ノ加江	長野
4082	大川内	土佐清水市		下ノ加江	大川内
4083	鍵掛	土佐清水市		下ノ加江	鍵掛
4084	久百々	土佐清水市		久百々	久百々
4085	浜垣	土佐清水市		大岐	浜垣
4086	本奈呂	土佐清水市		大岐	本奈呂
4087	以布利(北)	土佐清水市		以布利	谷ノ口
4088	以布利(1)	土佐清水市		以布利	樋ノ口
4089	以布利(2)	土佐清水市		以布利	樋ノ口
4090	以布利(中)	土佐清水市		以布利	タチバナ木
4091	以布利和須谷	土佐清水市		以布利	和須谷
4092	以布利(3)	土佐清水市		以布利	和須谷
4093	以布利(4)	土佐清水市		以布利	和須谷
4094	以布利西	土佐清水市		以布利	以布利
4095	窪津(北)	土佐清水市		窪津	地蔵谷
4096	窪津(南)	土佐清水市		窪津	丸山
4097	足摺峠	土佐清水市		足摺峠	足摺峠
4098	足摺(東)	土佐清水市		足摺岬	西ノ坊
4099	足摺(南)	土佐清水市		足摺岬	濱ノ上
4100	足摺(1)	土佐清水市		足摺岬	大師ノ平
4101	足摺(西)	土佐清水市		足摺岬	大岩
4102	大岩	土佐清水市		足摺岬	大岩
4103	大戸(1)	土佐清水市		足摺岬	大戸
4104	大戸(2)	土佐清水市		足摺岬	大戸
4105	大戸(3)	土佐清水市		足摺岬	大戸
4106	天神	土佐清水市		松尾	天神
4107	松尾中	土佐清水市		松尾	天神

箇所 番号	箇所名	所在地			
		市・郡	町村	大字	小字
4108	松尾(1)	土佐清水市		松尾	松尾
4109	松尾(2)	土佐清水市		松尾	松尾
4110	大浜	土佐清水市		大浜	奥ノ谷
4111	大浜東	土佐清水市		大浜	奥ノ谷
4112	大浜西	土佐清水市		大浜	エミトウ
4113	大浜(中)	土佐清水市		大浜	田鳥越
4114	中浜(1)	土佐清水市		中浜	東谷
4115	中浜(2)	土佐清水市		中浜	東谷
4116	東谷	土佐清水市		中浜	東谷
4117	中ノ浜(東)	土佐清水市		中ノ浜	中ノ浜
4118	中ノ浜	土佐清水市		中ノ浜	谷前
4119	中ノ浜(中)	土佐清水市		中ノ浜	音無川東地
4120	中ノ浜(西)	土佐清水市		中ノ浜	音無川西地
4121	川西	土佐清水市		川西	川西
4122	厚生町	土佐清水市		厚生町	厚生町
4123	小碓	土佐清水市		浦尻	小碓
4124	浦尻(1)	土佐清水市		浦尻	浦尻
4125	浦尻(2)	土佐清水市		浦尻	浦尻
4126	浦尻(3)	土佐清水市		浦尻	浦尻
4127	浦尻(4)	土佐清水市		浦尻	コヅツミ
4128	グリーンハイツ	土佐清水市		グリーンハイツ	グリーンハイツ
4129	緑ヶ丘	土佐清水市		緑ヶ丘	緑ヶ丘
4130	旭町(1)	土佐清水市		旭町	旭町
4131	旭町(2)	土佐清水市		旭町	旭町
4132	旭町(3)	土佐清水市		旭町	旭町
4133	鹿児ヶ丘	土佐清水市		旭町	鹿児ヶ丘
4134	戎町	土佐清水市		戎町	戎町
4135	市場町	土佐清水市		市場町	市場町
4136	小江町(1)	土佐清水市		小江町	小江町
4137	小江町(2)	土佐清水市		小江町	小江町
4138	元町(1)	土佐清水市		元町	元町(1)
4139	元町(2)	土佐清水市		元町	元町(2)
4140	幸町	土佐清水市		幸町	幸町
4141	汐見町	土佐清水市		汐見町	汐見町
4142	加久見入沢町	土佐清水市		加久見入沢町	加久見入沢町
4143	加久見南	土佐清水市		加久見	加久見
4144	加久見東	土佐清水市		加久見	入沢
4145	加久見	土佐清水市		加久見	下城山
4146	加久見タカラ山	土佐清水市		加久見	蛙田外
4147	加久見西	土佐清水市		加久見	加久見
4148	広畑(東)	土佐清水市		加久見	広畑
4149	広畑(西)	土佐清水市		加久見	広畑
4150	横道	土佐清水市		横道	横道
4151	養老東	土佐清水市		養老	養老
4152	養老(西)	土佐清水市		養老	谷口
4153	養老	土佐清水市		養老	養老
4154	松崎東	土佐清水市		松崎	松崎
4155	松崎南	土佐清水市		松崎	松崎
4156	松崎北	土佐清水市		松崎	松崎
4158	下益野東	土佐清水市		下益野	井ノ口
4159	下益野(西)	土佐清水市		益野	寺ノ下
4160	浜益野	土佐清水市		浜益野	浜益野
4161	上野(東)	土佐清水市		上野	上野
4162	上野	土佐清水市		上野	上野
4163	上野西	土佐清水市		上野	上野
4164	斧積	土佐清水市		斧積	斧積
4165	下ノ段	土佐清水市		三崎	下ノ段
4166	三崎(1)	土佐清水市		三崎	三崎
4167	三崎(2)	土佐清水市		三崎	北五代地
4168	竜串南	土佐清水市		三崎	竜串
4169	竜串東	土佐清水市		三崎	竜串
4170	竜串(1)	土佐清水市		三崎	竜串

箇所番号	箇所名	所在地			
		市・郡	町村	大字	小字
4171	竜串(2)	土佐清水市		三崎	竜串
4172	平ノ段	土佐清水市		平ノ段	平ノ段
4173	爪白	土佐清水市		爪白	爪白
4174	下川口郷(西)	土佐清水市		下川口	下川口浦
4175	下川口	土佐清水市		下川口	大師ノ平
4176	下川口郷	土佐清水市		下川口	宮ノハナ
4177	下川口西	土佐清水市		下川口	下川口
4178	宗呂下	土佐清水市		宗呂	宗呂下
4179	宗呂中	土佐清水市		宗呂	宗呂上
4180	宗呂上	土佐清水市		宗呂	宗呂上
4181	下馬場	土佐清水市		下馬場	下馬場
4182	片粕	土佐清水市		片粕	片粕
4183	貝ノ川	土佐清水市		貝ノ川	貝ノ川
4184	貝ノ川浦	土佐清水市		貝ノ川	下ノ谷
4185	貝ノ川郷	土佐清水市		貝ノ川	貝ノ川
4186	貝ノ川(東)	土佐清水市		貝ノ川	貝ノ川
4187	貝ノ川(西)	土佐清水市		貝ノ川	ウミギ山
4188	大津南	土佐清水市		大津	登リサコ
4189	大津(東)	土佐清水市		大津	北下ノ前
4190	大津(西)	土佐清水市		大津	ナモト屋敷
4191	脇ノ川	土佐清水市		大津	脇ノ川

241	桜ヶ丘町	安芸市		桜ヶ丘町	宮ノ前西分
311	妙見谷	安芸郡	安田町	安田	妙見谷
312	安田小学校	安芸郡	安田町	安田	寺山
346	目コギ	安芸郡	北川村	野友	目コギ
347	相返り	安芸郡	北川村	野友	相返り
385	憩ヶ丘	安芸郡	芸西村	和食	北叶岡
386	琴ヶ浜	安芸郡	芸西村	和食	琴ヶ浜西ノ浜林
387	中野城	安芸郡	芸西村	馬ノ上	中ノ城
631	医大宿舎	南国市		蒲原	蒲原山
471	刈谷	香南市		徳王子	関屋
472	川谷1	香南市		徳王子	松風
527	中筋	香南市		西山	中筋
528	備後	香南市		上夜須	備後
592	弁天2	香南市		弁天通	
582	白岩団地	香南市		東佐古	白岩
583	サル田	香南市		母代寺	
584	兎田4	香南市		兎田	
834	川口8	長岡郡	大豊町	川口	タノモト
835	川口南(1)	長岡郡	大豊町	川口南	
836	川口南(2)	長岡郡	大豊町	川口南	
837	川口7	長岡郡	大豊町	川口	ヒラセ
838	庵谷	長岡郡	大豊町	庵谷	
839	中屋(2)	長岡郡	大豊町	中屋	
840	袖木(2)	長岡郡	大豊町	袖木	
919	高野	土佐郡	大川村	高野	
1054	介良野	高知市		介良	
1055	介良・中野	高知市		介良乙	
1077	布師田(官舎)	高知市		布師田	
1092	一宮東団地	高知市		一宮	
1094	逢坂山	高知市		一宮	
1106	一宮・西部	高知市		一宮	
1195	初月和田	高知市		万々	
1198	初月・樋の口	高知市		福井	
1224	横内(3)	高知市		横内	
1260	重倉力石	高知市		重倉	
1279	浦戸	高知市		浦戸	浦戸西
1285	長浜・南地東	高知市		長浜	南地東
1288	長浜・西北(1)	高知市		長浜	西北

1289	長浜・西北(2)	高知市		長浜	西北
1305	長浜・宇賀(1)	高知市		長浜	宇賀
1306	長浜・宇賀(2)	高知市		長浜	宇賀
1309	長浜・横丁	高知市		長浜	横丁
1315	瀬戸・横丁(2)	高知市		瀬戸	瀬戸
1318	瀬戸東町(1)	高知市		瀬戸東町	
1319	瀬戸南町(1)	高知市		瀬戸南町	
1320	瀬戸南町(2)	高知市		瀬戸南町	
1328	横浜新町	高知市		横浜新町	
1339	瀬戸東町(2)	高知市		横浜	
1340	瀬戸西町	高知市		横浜	
1346	横浜・西谷	高知市		横浜	西谷
1349	横浜(1)	高知市		横浜	
1350	横浜(2)	高知市		横浜	
1382	幸崎(東)	高知市		幸崎	
1388	南河の瀬(東)	高知市		河の瀬町	源内山
1396	吉野(1)	高知市		神田	吉野
1397	吉野(2)	高知市		神田	吉野
1416	三所川	高知市		神田	三所川
1421	地京谷	高知市		神田	地京谷
1427	船岡(4)	高知市		神田	船岡
1472	朝倉蛭内	高知市		朝倉丙	
1863	小学校裏	土佐市		家俊	西ノ芝
1864	久保地東	土佐市		市野々	久保地
1865	鳥ノ巣	土佐市		蓮池	寺山他
2012	八代8	吾川郡	いの町	枝川	八代
2013	八代9	吾川郡	いの町	枝川	八代
2014	八代10	吾川郡	いの町	枝川	八代
2015	八代11	吾川郡	いの町	枝川	八代
2016	天王北1	吾川郡	いの町	八田	天王北
2017	天王北2	吾川郡	いの町	八田	天王北
2018	天王南3	吾川郡	いの町	八田	天王南
2019	天王南4	吾川郡	いの町	八田	天王南
2020	天王南5	吾川郡	いの町	八田	天王南
2021	天王南6	吾川郡	いの町	八田	天王南
2022	天王南7	吾川郡	いの町	八田	天王南
2023	梅ノ木	吾川郡	いの町	八田	梅ノ木
2024	高野ヶ谷(南)2	吾川郡	いの町	大内	高野ヶ谷
1627	南浅川	高知市	春野町	内ノ谷	
1628	平和南2	高知市	春野町	平和	平和
1629	平和西1	高知市	春野町	平和	平和
1630	平和東1	高知市	春野町	平和	平和
1631	平和東2	高知市	春野町	平和	平和
1632	平和東3	高知市	春野町	平和	平和
1633	南ヶ丘三丁目1	高知市	春野町	南ヶ丘三丁目	
1634	南ヶ丘七丁目	高知市	春野町	南ヶ丘七丁目	
1635	南ヶ丘八丁目1	高知市	春野町	南ヶ丘八丁目	
1636	南ヶ丘九丁目	高知市	春野町	南ヶ丘九丁目	
1637	北山添	高知市	春野町	芳原	丸畑
1638	行当寺	高知市	春野町	西分	
1639	湊槃の家	高知市	春野町	西分	
1640	あじさい園	高知市	春野町	秋山	石丸
2234	柿奈呂(南)	吾川郡	いの町	下八川	柿奈呂
2123	洪川口(2)	高岡郡	日高村	沖名	洪川口
2124	竜石東	高岡郡	日高村	岩目地	竜石東
2125	望ヶ岡	高岡郡	日高村	岩目地	望ヶ岡

2126	今出 (2)	高岡郡	日高村	本村	今出
2127	室の内	高岡郡	日高村	岩目地	室の内
2463	湯の川	吾川郡	仁淀町	森	湯の川
2798	東川内 (3)	須崎市		多ノ郷甲	馬神
2799	東川内 (4)	須崎市		多ノ郷甲	池田
2942	赤木 (3)	高岡郡	津野町	赤木	赤木
3167	旭ヶ岡	高岡郡	四万十町	北琴平町	
3168	香月ヶ丘	高岡郡	四万十町	根々崎	古屋敷
3232	新町	高岡郡	四万十町	田野々	平谷
3239	小石	高岡郡	四万十町	小石	スゲノサコ
3702	右山 (6)	四万十市		右山	元町
3703	上谷北	四万十市		中村	上谷
3350	深瀬 (2)	幡多郡	黒潮町	藤縄	深瀬
4022	下モ畑	幡多郡	大月町	西泊	下モ畑
4035	岩井崎 (1)	幡多郡	大月町	周防形	岩井崎
3795	丸山	幡多郡	三原村	成山	丸山
3796	マキノ山	幡多郡	三原村	狼内	マキノ山
3798	天満宮	幡多郡	三原村	上長谷	天満宮
3813	ツヅラ谷	幡多郡	三原村	袖ノ木	上奈路
3817	カタシギ山	幡多郡	三原村	袖ノ木	カタシギ山
4192	足摺 (2)	土佐清水市		足摺岬	スカイ東谷
4193	天神町	土佐清水市		天神町	天神町

イ 斜面Ⅱ

箇所 番号	箇所名	所在地			
		市・郡	町村	大字	小字
1	片谷山	安芸郡	東洋町	甲浦	片谷山
2	河内	安芸郡	東洋町	河内	
3	香屋谷1	安芸郡	東洋町	生見	
4	香屋谷2	安芸郡	東洋町	生見	香屋谷
5	陰	安芸郡	東洋町	野根	中島
6	野根1	安芸郡	東洋町	野根	
7	野根2	安芸郡	東洋町	野根	
8	野根3	安芸郡	東洋町	野根	
9	野根4	安芸郡	東洋町	野根	
10	野根5	安芸郡	東洋町	野根	
11	野根6	安芸郡	東洋町	野根	
12	野根7	安芸郡	東洋町	野根	
13	日曾谷	安芸郡	東洋町	野根	日曾谷
14	内田	安芸郡	東洋町	野根	内田
15	名留川1	安芸郡	東洋町	野根	名留川
16	名留川2	安芸郡	東洋町	野根	名留川
17	大斗1	安芸郡	東洋町	野根	大斗
18	大斗2	安芸郡	東洋町	野根	大斗
19	大斗3	安芸郡	東洋町	野根	大斗
20	大斗下	安芸郡	東洋町	野根	川口
21	真砂瀬1	安芸郡	東洋町	野根	真砂瀬
22	真砂瀬2	安芸郡	東洋町	野根	真砂瀬
23	向中村	安芸郡	東洋町	野根	向中村
24	押野1	安芸郡	東洋町	野根	押野
25	押野2	安芸郡	東洋町	野根	押野
26	押野3	安芸郡	東洋町	野根	押野
27	押野4	安芸郡	東洋町	野根	押野
28	押野5	安芸郡	東洋町	野根	押野
29	押野6	安芸郡	東洋町	野根	押野
30	押野7	安芸郡	東洋町	野根	押野
31	ゴウ口1	安芸郡	東洋町	野根	ゴウ口
32	ゴウ口2	安芸郡	東洋町	野根	ゴウ口
33	追廻し1	安芸郡	東洋町	野根	追廻し
34	追廻し2	安芸郡	東洋町	野根	追廻し
35	追廻し3	安芸郡	東洋町	野根	追廻し
36	別役	安芸郡	東洋町	野根	別役
37	灰ノ木平	安芸郡	東洋町	野根	灰ノ木平
38	根丸1	室戸市	佐喜浜町	根丸	
39	根丸2	室戸市	佐喜浜町	根丸	保本谷
40	根丸3	室戸市	佐喜浜町	根丸	保本
41	根丸4	室戸市	佐喜浜町	根丸	
42	根丸5	室戸市	佐喜浜町	根丸	
43	大山1	室戸市	佐喜浜町	大山	上大山
44	大山2	室戸市	佐喜浜町	大山	上大山
45	立花1	室戸市	佐喜浜町	立花	
46	立花2	室戸市	佐喜浜町	立花	
47	白壁1	室戸市	佐喜浜町	白壁	
48	白壁2	室戸市	佐喜浜町	白壁	
49	白壁3	室戸市	佐喜浜町	白壁	
50	遅越	室戸市	佐喜浜町	遅越	
51	保能母1	室戸市	佐喜浜町	保能母	
52	保能母2	室戸市	佐喜浜町	保能母	
53	中尾1	室戸市	佐喜浜町	中尾	
54	中尾2	室戸市	佐喜浜町	中尾	下中尾
55	中尾3	室戸市	佐喜浜町	中尾	上中尾
56	山口1	室戸市	佐喜浜町	山口	
57	山口2	室戸市	佐喜浜町	山口	
58	山口3	室戸市	佐喜浜町	山口	
59	山口4	室戸市	佐喜浜町	山口	
60	山口5	室戸市	佐喜浜町	山口	
61	山口6	室戸市	佐喜浜町	山口	
62	鬼戸	室戸市	佐喜浜町	鬼戸	下鬼戸

箇所 番号	箇所名	所在地			
		市・郡	町村	大字	小字
63	保野	室戸市	佐喜浜町	保野	
64	永佐古	室戸市	佐喜浜町	舟場	永佐古
65	坂口	室戸市	佐喜浜町	坂口	
66	苫阪	室戸市	佐喜浜町	苫阪	
67	都呂1	室戸市	佐喜浜町	都呂	
68	都呂2	室戸市	佐喜浜町	都呂	
69	日裏1	室戸市	佐喜浜町	日裏	
70	日裏2	室戸市	佐喜浜町	日裏	
71	御子神	室戸市	佐喜浜町	御子神	
72	立岩	室戸市	佐喜浜町	立岩	
73	鹿岡1	室戸市	室戸岬町	鹿岡	
74	鹿岡2	室戸市	室戸岬町	鹿岡	
75	鹿岡3	室戸市	室戸岬町	鹿岡	
76	鹿岡4	室戸市	室戸岬町	鹿岡	
77	鹿岡5	室戸市	室戸岬町	鹿岡	
78	鹿岡6	室戸市	室戸岬町	鹿岡	
79	清水	室戸市	室戸岬町	清水	
80	大谷村	室戸市	室戸岬町	椎名	大谷村
81	椎名	室戸市	室戸岬町	椎名	
82	丸山	室戸市	室戸岬町	丸山	
83	丸山西	室戸市	室戸岬町	丸山	
84	三津1	室戸市	室戸岬町	三津	
85	三津2	室戸市	室戸岬町	三津	
86	高岡1	室戸市	室戸岬町	高岡	
87	高岡2	室戸市	室戸岬町	高岡	
88	高岡3	室戸市	室戸岬町	高岡	
89	高岡4	室戸市	室戸岬町	高岡	
90	蔵戸1	室戸市	領家	蔵戸	
91	蔵戸2	室戸市	領家	蔵戸	
92	蔵戸3	室戸市	領家	蔵戸	
93	蔵戸4	室戸市	領家	蔵戸	
94	山田	室戸市	室津	山田	
95	稲石	室戸市	室津	稲石	
96	奥大久保1	室戸市	室津	奥大久保	
97	奥大久保2	室戸市	室津	奥大久保	
98	奥大久保3	室戸市	室津	奥大久保	
99	大久保	室戸市	室津	大久保	
100	小十連	室戸市	室津	小十連	
101	河内1	室戸市	室津	河内	
102	河内2	室戸市	室津	河内	
103	河内3	室戸市	室津	河内	
104	河内4	室戸市	室津	河内	
105	河内5	室戸市	室津	河内	
106	河内6	室戸市	室津	河内	
107	河内7	室戸市	室津	河内	
108	河内8	室戸市	室津	河内	
109	河内9	室戸市	室津	河内	
110	河内10	室戸市	室津	河内	
111	河内11	室戸市	室津	河内	西ノ谷
112	河内12	室戸市	室津	河内	
113	河内13	室戸市	室津	河内	
114	河内14	室戸市	室津	河内	
115	上里	室戸市	室津	上里	
116	大谷1	室戸市	室津	大谷	
117	大谷2	室戸市	室津	大谷	
118	岩戸	室戸市	元	岩戸	
119	上ノ内1	室戸市	元	上ノ内	
120	上ノ内2	室戸市	元	上ノ内	
121	上ノ内3	室戸市	元	上ノ内	
122	上ノ内4	室戸市	元	上ノ内	
123	上ノ内5	室戸市	元	上ノ内	
124	上ノ内6	室戸市	元	上ノ内	
125	奥上ノ内	室戸市	元	奥上ノ内	

箇所 番号	箇所名	所在地			
		市・郡	町村	大字	小字
126	東川	室戸市	元	東川	
127	西川1	室戸市	元	西川	
128	西川2	室戸市	元	西川	
129	奥郷	室戸市	元	奥郷	
130	行当	室戸市	元	行当	
131	東黒耳	室戸市	吉良川町	東黒耳	
132	西黒耳1	室戸市	吉良川町	西黒耳	
133	西黒耳2	室戸市	吉良川町	西黒耳	
134	西黒耳3	室戸市	吉良川町	西黒耳	
135	黒耳	室戸市	吉良川町	黒耳	
136	川長	室戸市	吉良川町	川長	
137	大平1	室戸市	吉良川町	大平	
138	大平2	室戸市	吉良川町	大平	
139	北村	室戸市	吉良川町	北村	
140	奥北村	室戸市	吉良川町	奥北村	
141	古矢1	室戸市	吉良川町	古矢	
142	古矢2	室戸市	吉良川町	古矢	
143	古矢3	室戸市	吉良川町	古矢	
144	西谷口1	室戸市	吉良川町	西谷口	
145	西谷口2	室戸市	吉良川町	西谷口	
146	西谷口3	室戸市	吉良川町	西谷口	
147	西谷口4	室戸市	吉良川町	西谷口	
148	地震漬	室戸市	吉良川町	地震漬	
149	畑古矢	室戸市	吉良川町	畑古矢	
150	珍地	室戸市	吉良川町	珍地	
151	脇ノ内	室戸市	吉良川町	脇ノ内	
152	脇ノ内前	室戸市	吉良川町	脇ノ内	脇ノ内前
153	西谷1	室戸市	吉良川町	西谷	
154	西谷2	室戸市	吉良川町	西谷	
155	西ノ宮1	室戸市	吉良川町	西ノ宮	
156	西ノ宮2	室戸市	吉良川町	西ノ宮	
157	立石	室戸市	吉良川町	立石	
158	西地	室戸市	吉良川町	西地	
159	太田	室戸市	羽根町	太田	
160	千ヶ谷1	室戸市	羽根町	太田	千ヶ谷
161	千ヶ谷2	室戸市	羽根町	太田	千ヶ谷
162	平山	室戸市	羽根町	平山	
163	中尾	室戸市	羽根町	中尾	
164	栞山	室戸市	羽根町	栞山	
165	ソウズ1	室戸市	羽根町	ソウズ	
166	ソウズ2	室戸市	羽根町	ソウズ	
167	大岸1	室戸市	羽根町	大岸	
168	大岸2	室戸市	羽根町	大岸	
169	大岸3	室戸市	羽根町	大岸	
170	コゴ	室戸市	羽根町	三十代	コゴ
171	冬生	室戸市	羽根町	冬生	
172	下黒見	室戸市	羽根町	下黒見	
173	北生	室戸市	羽根町	北生	
174	中山	室戸市	羽根町	中山	
175	坂本	室戸市	羽根町	坂本	
177	土居	安芸市		別役	土居
178	川成	安芸市		別役	川成
179	トペリキ	安芸市		別役	トペリキ
180	影野(1)	安芸市		別役	影野
181	影野(2)	安芸市		別役	影野
182	影野(3)	安芸市		別役	影野
183	吉井	安芸市		吉井	明夜
184	明夜(1)	安芸市		吉井	明夜
185	明夜(2)	安芸市		吉井	明夜
186	中ノ内	安芸市		吉井	中ノ内
187	押ヶ峰	安芸市		入河内	押ヶ峰
188	入河内(1)	安芸市		入河内	名本屋敷
189	入河内(2)	安芸市		入河内	入河内

箇所 番号	箇所名	所在地			
		市・郡	町村	大字	小字
190	吉川	安芸市		入河内	安京谷
191	島	安芸市		入河内	杉ノ下
192	花	安芸市		伊尾木	花
193	加増家	安芸市		川北	加増家
194	宮田岡(1)	安芸市		伊尾木	宮田岡
195	宮田岡(2)	安芸市		伊尾木	宮田岡
196	中郷(1)	安芸市		下山	北ヲリト
197	中郷(2)	安芸市		下山	ケイ
198	浜ノ東(1)	安芸市		下山	ホウジ
199	浜ノ東(2)	安芸市		下山	立テ石
200	西地	安芸市		下山	大久保
201	大山(1)	安芸市		下山	ヒワダ
202	大山(2)	安芸市		下山	引ステ
203	大山(3)	安芸市		下山	大山
204	河野	安芸市		下山	タンゴ
205	白馬	安芸市		下山	トベリキ
206	大久保	安芸市		黒瀬	大久保
207	下久保	安芸市		黒瀬	下久保
208	八ノ谷	安芸市		黒瀬	下久保
209	岩匠	安芸市		黒瀬	岩匠
210	番匠	安芸市		黒瀬	番匠
211	丸石	安芸市		大井	ウチガバタ
212	宇津京	安芸市		大井	宇津京
213	ゴンウド(1)	安芸市		大井	ゴンウド
214	ゴンウド(2)	安芸市		大井	ゴンウド
215	ゴンウド(3)	安芸市		大井	ゴンウド
216	八ノ谷(1)	安芸市		大井	中村
217	ゴンウド(4)	安芸市		大井	中村
218	東ゴンウド	安芸市		大井	中村
219	八ノ谷(2)	安芸市		大井	八ノ谷
220	八ノ谷(3)	安芸市		大井	八ノ谷
221	ノポリ	安芸市		大井	ノポリ
222	ヨコ谷(1)	安芸市		川北(乙)	ヨコ谷
223	ヨコ谷(2)	安芸市		川北(乙)	ヨコ谷
224	降介(1)	安芸市		川北(乙)	降介
225	降介(2)	安芸市		川北(乙)	降介
226	久保田	安芸市		川北	カサカケ
227	安芸ノ川	安芸市		安芸ノ川	聖神社
228	安芸ノ川橋	安芸市		安芸ノ川	赤久
229	赤久(1)	安芸市		安芸ノ川	赤久
230	赤久(2)	安芸市		安芸ノ川	赤久
231	栃ノ木	安芸市		栃ノ木	長川原
232	小川名(1)	安芸市		畑山	小川名
233	長川原	安芸市		畑山	長川原
234	押谷	安芸市		畑山	横畑
235	桃ノ久(1)	安芸市		畑山	上段
236	桃ノ久(2)	安芸市		畑山	中峯
237	小川名(2)	安芸市		畑山	上段
238	押谷(1)	安芸市		畑山	中屋敷
239	押谷(2)	安芸市		畑山	横畑
240	谷口	安芸市		畑山	谷口
241	小川名(3)	安芸市		畑山	小川名
242	奈路	安芸市		畑山	奈路
243	桃ノ久	安芸市		畑山	中正藤
244	オオマエ	安芸市		畑山	オオマエ
245	上尾川(1)	安芸市		尾川	上尾川
246	上尾川(2)	安芸市		尾川	上尾川
247	上尾川(3)	安芸市		尾川	上尾川
248	クワセ	安芸市		尾川	クワセ
249	上尾川(4)	安芸市		尾川	上尾川
250	上尾川(5)	安芸市		尾川	上尾川
251	上尾川(6)	安芸市		尾川	下尾川
252	小谷(1)	安芸市		小谷	小谷

箇所 番号	箇所名	所在地			
		市・郡	町村	大字	小字
253	小谷(2)	安芸市		小 谷	山ノ神
254	高台寺(1)	安芸市		小 谷	山ノ神
255	北川原	安芸市		井ノ口	北川原
256	宮ノ上	安芸市		井ノ口	宮ノ上
257	高台寺(2)	安芸市		井ノ口	高台寺
258	黒岩井地	安芸市		井ノ口	黒岩井地
259	黒岩	安芸市		井ノ口	吉之丞出口
260	一ノ宮	安芸市		井ノ口	一ノ宮
261	高台寺(3)	安芸市		井ノ口	高台寺
262	高台寺(4)	安芸市		井ノ口	高台寺
263	マトロガワ内	安芸市		井ノ口	マトロガ内
264	植野	安芸市		黒 鳥	植 野
265	西の江	安芸市		西ノ江	馬の丁
266	馬の丁	安芸市		穴 内	馬の丁
267	東地	安芸市		穴 内	東 地
268	刑部(1)	安芸市		穴 内	上八芝
269	新城	安芸市		穴 内	新 城
270	八丁の下	安芸市		穴 内	八丁の下
271	刑部(2)	安芸市		穴 内	刑 部
272	ニコンバ	安芸市		穴 内	ニコンバ
273	奥ノ谷	安芸市		穴 内	奥ノ谷
274	山田	安芸市		赤 野	山 田
275	八流	安芸市		赤 野	八 流
276	西の岡	安芸市		赤 野	ウエノヤマモリ
277	東赤野	安芸市		赤 野	東赤野
278	赤野乙	安芸市		赤 野	鳥 越
279	西寄	安芸市		赤 野	西 寄
8480	八流(2)	安芸市		赤 野	金 山
281	宇川(1)	安芸郡	奈半利町		野 口
282	宇川(2)	安芸郡	奈半利町		野 口
283	平(1)	安芸郡	奈半利町		三ツ目山
284	宇川(3)	安芸郡	奈半利町		イエイシ山
285	宇川(4)	安芸郡	奈半利町		イエイシ山
286	花田(1)	安芸郡	奈半利町		三ツ目山
287	宇川(5)	安芸郡	奈半利町		イエイシ山
288	花田(2)	安芸郡	奈半利町		三ツ目山
289	花田(3)	安芸郡	奈半利町		花 田
290	花田(4)	安芸郡	奈半利町		三ツ目山
291	平(2)	安芸郡	奈半利町		イエイシ山
292	平(3)	安芸郡	奈半利町		南 松
293	平(4)	安芸郡	奈半利町		北 谷
294	平(5)	安芸郡	奈半利町		西新地
295	車瀬	安芸郡	奈半利町		車 瀬
296	中里(1)	安芸郡	奈半利町		中 里
297	中里(2)	安芸郡	奈半利町		中 里
298	宮ノ岡	安芸郡	奈半利町		宮ノ岡
299	六本松	安芸郡	奈半利町		十 市
300	須川(1)	安芸郡	奈半利町		西 分
301	須川(2)	安芸郡	奈半利町		山 下
302	須川(3)	安芸郡	奈半利町		登 立
303	久礼岩(1)	安芸郡	奈半利町		賀 摩
304	久礼岩(2)	安芸郡	奈半利町		不 動 東
305	久礼岩(3)	安芸郡	奈半利町		中 平
306	大佐手(1)	安芸郡	奈半利町		大 佐 手
307	大佐手(2)	安芸郡	奈半利町		大 佐 手
308	大佐手(3)	安芸郡	奈半利町		大 佐 手
309	大佐手(4)	安芸郡	奈半利町		大 佐 手
310	大原	安芸郡	奈半利町		千代ヶ畝
311	六反地	安芸郡	奈半利町		六反地
312	中段	安芸郡	奈半利町		西 段
313	立岡	安芸郡	田野町		寺屋敷
314	土生岡	安芸郡	田野町		下土生
315	日野	安芸郡	田野町		日野山

箇所 番号	箇所名	所在地			
		市・郡	町村	大字	小字
316	千福	安芸郡	田野町		杉 谷
317	西の岡 (1)	安芸郡	田野町		中尾新田
318	西の岡 (2)	安芸郡	田野町		下清九郎谷
319	中野	安芸郡	田野町		北浦田
320	淌濤西	安芸郡	田野町		東大野
8481	西の岡 (1)	安芸郡	田野町		新田中尾
321	瀬切 (1)	安芸郡	安田町	瀬 切	カニホリ田
322	瀬切 (2)	安芸郡	安田町	瀬 切	カニホリ田
323	カニノホリ田 (1)	安芸郡	安田町	日々入	イノ谷
324	カニノホリ田 (2)	安芸郡	安田町	日々入	ムラカミ
325	田ノ尻	安芸郡	安田町	日々入	キタヤシキ
326	小島	安芸郡	安田町	日々入	シロヂ
327	船倉	安芸郡	安田町	船 倉	竹ノ原
328	船倉島	安芸郡	安田町	船 倉	船倉島
329	トラ	安芸郡	安田町	船 倉	ト ラ
330	田ノ尻	安芸郡	安田町	日々入	田ノ尻
331	中里 (1)	安芸郡	安田町	中 里	安 達
332	中里 (2)	安芸郡	安田町	中 里	安 達
333	安達	安芸郡	安田町	中 里	安 達
334	中里 (3)	安芸郡	安田町	中 里	安 達
335	竹が窪	安芸郡	安田町	中 里	竹が窪
336	前久保	安芸郡	安田町	小 川	前久保
337	中里 (4)	安芸郡	安田町	小 川	中 里
338	イチャシキ	安芸郡	安田町	小 川	イチャシキ
339	ゴヲリン	安芸郡	安田町	小 川	ゴヲリン
340	フィタニ	安芸郡	安田町	小 川	フィタニ
341	フルヤシキ	安芸郡	安田町	小 川	フルヤシキ
342	ユヤノ谷	安芸郡	安田町	小 川	ユヤノ谷
343	フルノトコ	安芸郡	安田町	小 川	フルノトコ
344	フルヤシキ	安芸郡	安田町	小 川	フルヤシキ
345	ユスキ	安芸郡	安田町	小 川	ユスキ
346	前久保	安芸郡	安田町	小 川	ムラカミ
347	ショウブガ池	安芸郡	安田町	小 川	ショウブガ池
348	ヤロクシヤ	安芸郡	安田町	小 川	ヤロクシヤ
349	明神口	安芸郡	安田町	小 川	明神口
350	西ノ川南 (1)	安芸郡	安田町	別 役	ナカシマ
351	西ノ川南 (2)	安芸郡	安田町	西ノ川	西ノ川口
352	上代	安芸郡	安田町	西ノ川	佐 古
353	西ノ川北 (1)	安芸郡	安田町	西ノ川	フルタ
354	西ノ川北 (2)	安芸郡	安田町	西ノ川	宮ノウシロ
355	西の川 (1)	安芸郡	安田町	中ノ川	フケノ嶋
356	西の川 (2)	安芸郡	安田町	中ノ川	フケノ嶋
357	西ノ川口	安芸郡	安田町	中ノ川	西中内
358	清兵衛地	安芸郡	安田町	中ノ川	清兵衛地
359	石田	安芸郡	安田町	中ノ川	石 田
360	西石田	安芸郡	安田町	中ノ川	西石田
361	フケノ島	安芸郡	安田町	中ノ川	西甘木
362	東西内	安芸郡	安田町	中ノ川	東西内
363	西長	安芸郡	安田町	中ノ川	西 長
364	ヒライセ	安芸郡	安田町	中ノ川	ヒライセ
365	センドノ田	安芸郡	安田町	中ノ川	センドノ田
366	ナベヤシキ	安芸郡	安田町	中ノ川	ナベヤシキ
367	平山	安芸郡	安田町	与 床	平 山
368	別所	安芸郡	安田町	与 床	西 岡
369	中和田	安芸郡	安田町	正 弘	中和田
370	正弘 (1)	安芸郡	安田町	正 弘	中 田
371	正弘 (2)	安芸郡	安田町	正 弘	中 須
372	正弘 (3)	安芸郡	安田町	正 弘	高 倉
373	正弘 (4)	安芸郡	安田町	正 弘	正 弘
374	中須	安芸郡	安田町	正 弘	和 田
375	小松 (1)	安芸郡	安田町	正 弘	和田ノ前
376	栄峯	安芸郡	安田町	正 弘	前和田
377	下小松	安芸郡	安田町	内京防	小松島

箇所 番号	箇所名	所在地			
		市・郡	町村	大字	小字
378	内京防	安芸郡	安田町	内京防	小 松
379	小松 (2)	安芸郡	安田町	内京防	中 敷
380	堂ノ木	安芸郡	安田町	内京防	堂ノ木
381	井ノ岡	安芸郡	安田町	東 島	井ノ岡
382	不動 (1)	安芸郡	安田町	安 田	不 動
383	不動 (2)	安芸郡	安田町	安 田	芝 原
384	焼山	安芸郡	安田町	西 島	地 主
385	西島 (1)	安芸郡	安田町	西 島	松尾谷
386	西島 (2)	安芸郡	安田町	西 島	松尾谷口
387	西島 (3)	安芸郡	安田町	西 島	六地蔵
388	東谷 (1)	安芸郡	安田町	西 島	東 谷
389	東谷 (2)	安芸郡	安田町	唐 浜	東 谷
390	東谷 (3)	安芸郡	安田町	唐 浜	東 谷
391	岡	安芸郡	安田町	唐 浜	岡
392	隆見	安芸郡	安田町	隆 見	隆 見
8482	遠山 (1)	安芸郡	安田町	唐 浜	遠 山
8483	遠山 (2)	安芸郡	安田町	唐 浜	遠 山
393	竹屋敷	安芸郡	北川村	竹屋敷	本 村
394	上ミナ口	安芸郡	北川村	菅ノ上	上ミナ口
395	生首	安芸郡	北川村	安 倉	生 首
396	安倉	安芸郡	北川村	安 倉	下生首
397	車瀬	安芸郡	北川村	弘 瀬	車 瀬
398	堂平	安芸郡	北川村	二タ又	堂 平
399	堀ヶ生	安芸郡	北川村	二タ又	堀ヶ生
400	泉 (1)	安芸郡	北川村	島	泉
401	泉 (2)	安芸郡	北川村	島	泉
402	泉 (3)	安芸郡	北川村	島	泉
403	泉 (4)	安芸郡	北川村	島	泉
404	泉 (5)	安芸郡	北川村	島	泉
405	上馬場中	安芸郡	北川村	島	上馬場中
406	上崎山	安芸郡	北川村	島	上崎山
407	とどろ	安芸郡	北川村	久 木	とどろ
408	久木	安芸郡	北川村	久 木	栗ヒラ
409	本村	安芸郡	北川村	久 木	本村
410	日曾浦 (1)	安芸郡	北川村	和 田	日曾浦
411	日曾浦 (2)	安芸郡	北川村	和 田	日曾浦
412	瀬詰 (1)	安芸郡	北川村	和 田	瀬 詰
413	瀬詰 (2)	安芸郡	北川村	和 田	瀬 詰
414	影	安芸郡	北川村	和 田	影
415	堂山	安芸郡	北川村	和 田	堂 山
416	西谷口	安芸郡	北川村	長 山	ヒノクチ
417	チハヤシキ	安芸郡	北川村	西 谷	チハヤシキ
418	的場	安芸郡	北川村	西 谷	的 場
419	ナカムラ	安芸郡	北川村	西 谷	ナカムラ
420	峰ヶ久保	安芸郡	北川村	西 谷	峰ヶ久保
421	影坂 (1)	安芸郡	北川村	西 谷	影 坂
422	影坂 (2)	安芸郡	北川村	西 谷	影 坂
423	影坂 (3)	安芸郡	北川村	西 谷	影 坂
424	川島	安芸郡	北川村	宗ノ上	川 島
425	築溜 (1)	安芸郡	北川村	宗ノ上	築 溜
426	嘉平谷	安芸郡	北川村	宗ノ上	嘉平谷
427	築溜 (2)	安芸郡	北川村	宗ノ上	築 溜
428	築溜 (3)	安芸郡	北川村	宗ノ上	築 溜
429	柏木	安芸郡	北川村	宗ノ上	柏 木
430	久府付	安芸郡	北川村	野友乙	久府付
431	池ノ内	安芸郡	北川村	加 茂	池ノ内
432	西山 (1)	安芸郡	北川村	加 茂	西 山
433	窪口	安芸郡	北川村	加 茂	窪 口
434	西山 (2)	安芸郡	北川村	加 茂	西 山
435	野川口 (1)	安芸郡	北川村	野 川	野川口
436	野川口 (2)	安芸郡	北川村	野 川	野川口
437	文治郎ヶ岡 (1)	安芸郡	北川村	野 川	文治郎ヶ岡
438	文治郎ヶ岡 (2)	安芸郡	北川村	野 川	文治郎ヶ岡

箇所 番号	箇所名	所在地			
		市・郡	町村	大字	小字
439	中村	安芸郡	北川村	野川	中村
440	菖蒲影	安芸郡	北川村	野川	中村
441	セイナイ	安芸郡	北川村	野川	中村
442	庵ノ鼻	安芸郡	北川村	野川	屋城谷ノ下
443	屋城谷	安芸郡	北川村	野川	羽毛
444	五人組	安芸郡	北川村	野川	羽毛
445	トビス	安芸郡	北川村	野川	五人組
446	大北	安芸郡	北川村	野川	五人組
447	亦市	安芸郡	北川村	野友甲	亦市
448	相返り北	安芸郡	北川村	野友甲	相返り北
8485	影(1)	安芸郡	北川村	島	島ノ上段
450	魚梁瀬	安芸郡	馬路村	魚梁瀬	北郡山
451	東川	安芸郡	馬路村	魚梁瀬	上横取山
452	坂本(1)	安芸郡	馬路村	馬路	アケ
453	坂本(2)	安芸郡	馬路村	馬路	鈴ノ段
454	中ノ川(1)	安芸郡	馬路村	馬路	坂本
455	東川(1)	安芸郡	馬路村	馬路	キト裏
456	東川(2)	安芸郡	馬路村	馬路	梅ヶ谷
457	東川(3)	安芸郡	馬路村	馬路	上カウ口
458	川口	安芸郡	馬路村	馬路	西張
459	中ノ川(2)	安芸郡	馬路村	馬路	張
460	中ノ川(3)	安芸郡	馬路村	馬路	張
461	西谷	安芸郡	馬路村	馬路	大サコ
462	中ノ川(4)	安芸郡	馬路村	馬路	大サコ
463	中ノ川(5)	安芸郡	馬路村	馬路	青杉
464	川シモ(1)	安芸郡	馬路村	馬路	青杉
465	川シモ(2)	安芸郡	馬路村	馬路	中ノ川
466	川シモ(3)	安芸郡	馬路村	馬路	中ノ川
467	川シモ(4)	安芸郡	馬路村	馬路	丸石
468	川シモ(5)	安芸郡	馬路村	馬路	丸石
469	川シモ(6)	安芸郡	馬路村	馬路	平野
470	影(1)	安芸郡	馬路村	馬路	平野
471	影(2)	安芸郡	馬路村	馬路	櫛削
472	藤尾田	安芸郡	馬路村	馬路	平野
473	相名(1)	安芸郡	馬路村	馬路	落合
474	相名(2)	安芸郡	馬路村	馬路	落合
475	相名(3)	安芸郡	馬路村	馬路	江川
476	相名(4)	安芸郡	馬路村	馬路	北路
477	押谷	安芸郡	馬路村	馬路	押谷
478	内原(1)	安芸郡	馬路村	馬路	内原
479	内原(2)	安芸郡	馬路村	馬路	樋口谷
480	エヤノマキ	安芸郡	馬路村	馬路	鳶巢
481	西谷川	安芸郡	馬路村	馬路	西谷
482	日浦	安芸郡	馬路村	馬路	カチヤ
483	朝日出(1)	安芸郡	馬路村	馬路	ワサビ谷
484	朝日出(2)	安芸郡	馬路村	馬路	横岩
485	東木山オチアイ	安芸郡	芸西村	国光甲	東木山オチアイ
486	殿屋敷	安芸郡	芸西村	国光	ノポリ
487	西白木山	安芸郡	芸西村	国光	ノポリ
488	セイノモト	安芸郡	芸西村	道家	マトベ
489	芝ヤシキ(1)	安芸郡	芸西村	道家	坂本ヤシキ
490	芝ヤシキ(2)	安芸郡	芸西村	道家	坂本ヤシキ
491	道家	安芸郡	芸西村	道家	長田
492	附野南ノ谷	安芸郡	芸西村	和食	笹ヶ森
493	笹ヶ岡	安芸郡	芸西村	和食	笹ヶ森
494	笹が森(1)	安芸郡	芸西村	和食	東富家ノ森
495	笹が森(2)	安芸郡	芸西村	和食	桜ヶ内
496	西広見	安芸郡	芸西村	和食	西広見
497	津野(1)	安芸郡	芸西村	和食乙	和田ノ丸
498	津野(2)	安芸郡	芸西村	和食乙	津野
499	道家	安芸郡	芸西村	馬ノ上	谷屋敷
500	花谷	安芸郡	芸西村	馬ノ上	花谷
501	角石(1)	安芸郡	芸西村	馬ノ上	角石

箇所 番号	箇所名	所在地			
		市・郡	町村	大字	小字
502	赤谷	安芸郡	芸西村	馬ノ上	赤 谷
503	山ノ頭	安芸郡	芸西村	馬ノ上	山ノ頭
504	馬の上	安芸郡	芸西村	馬ノ上	西谷口
505	野々尻 (1)	安芸郡	芸西村	馬ノ上	仁井田
506	野々尻 (2)	安芸郡	芸西村	馬ノ上	野稲尻
507	山野	安芸郡	芸西村	馬ノ上	王子社
508	王子社	安芸郡	芸西村	馬ノ上	王子社
509	角石 (2)	安芸郡	芸西村	馬ノ上	芝屋敷
510	九代	安芸郡	芸西村	馬ノ上	藁 谷
511	流畑 (1)	安芸郡	芸西村	馬ノ上	北一向
512	流畑 (2)	安芸郡	芸西村	西 分	鷺尾谷
513	土ヶ谷	安芸郡	芸西村	西 分	一 向
514	大日	安芸郡	芸西村	西 分	皿ノ谷
515	茶屋ヶ森	安芸郡	芸西村	西 分	茶屋ヶ森
516	山屋敷	安芸郡	芸西村	西 分	南堀切
517	西分甲	安芸郡	芸西村	西 分	土ヶ谷
518	山神下谷	安芸郡	芸西村	西分甲	谷田口
519	西ノ岡	安芸郡	芸西村	西 分	谷田口
520	谷田口	安芸郡	芸西村	西 分	谷田口
521	城山	安芸郡	芸西村	西 分	松ノ前
522	芋ノ谷	安芸郡	芸西村	西 分	流 畑
523	猫谷	安芸郡	芸西村	西 分	山屋敷
524	休場	安芸郡	芸西村	西 分	赤 土
525	十代 (1)	安芸郡	芸西村	西 分	一番訳
526	十代 (2)	安芸郡	芸西村	西分乙	三番訳
527	西分乙	安芸郡	芸西村	西分乙	西猫谷
8486	長谷 (1)	安芸郡	芸西村	西分甲	城 山
1547	中ノ川	南国市		中ノ川	東川ノ上
1548	大改野 1	南国市		大改野	サコ田
1549	大改野 2	南国市		大改野	中 屋
1550	黒滝 1	南国市		黒 滝	西 谷
1551	黒滝 2	南国市		黒 滝	西 谷
1552	桑ノ川 1	南国市		桑ノ川	城 谷
1553	黒滝 3	南国市		桑ノ川	カナヤシキ
1554	中屋敷 1	南国市		中屋敷	岩ヤガ谷
1555	中屋敷 2	南国市		中屋敷	岩ヤガ谷
1556	遠郷 1	南国市		遠 郷	宮ノ上
1557	遠郷 2	南国市		遠 郷	宮ノ下
1558	成合 1	南国市		成 合	祇 園
1559	成合 2	南国市		成 合	上中屋
1560	上中谷 2	南国市		中 谷	ムマトコ
1561	上倉 2	南国市		上 倉	コヤドノモト
1562	上倉 1	南国市		上 倉	マトバ
1563	上倉 3	南国市		上 倉	ヒラトコ
1564	上中谷 1	南国市		中 谷	
1565	ツヅラ	南国市		ツヅラ	ツヅラ
1566	外山 2	南国市		外 山	祇 園
1567	外山 1	南国市		外 山	名家谷
1568	外山 3	南国市		外 山	ホリタ
1569	外山 4	南国市		外 山	ホリタ
1570	外山 5	南国市		外 山	楠木谷
1571	外山 6	南国市		外 山	楠木谷
1572	才谷 3	南国市		才 谷	坊ノ畝
1573	才谷 5	南国市		才 谷	坊ノ畝
1574	才谷 2	南国市		才 谷	坊ノ畝
1575	才谷 1	南国市		才 谷	坊ノ畝
1576	才谷 4	南国市		才 谷	清 水
1577	上西谷 1	南国市		小 滝	上西谷
1578	上西谷 2	南国市		小 滝	西 谷
1579	上西谷 3	南国市		小 滝	西 谷
1580	中平 1	南国市		中 平	東中平
1581	中ノ谷 1	南国市		中ノ谷	樽ノ本
1582	中平 2	南国市		中 平	東中平

箇所 番号	箇所名	所在地			
		市・郡	町村	大字	小字
1583	中ノ谷 2	南国市		中ノ谷	東中平
1584	西谷	南国市		西谷	十二所
1586	中山	南国市		中山	中山
1587	番所 3	南国市		番所	北番所
1588	番所 2	南国市		番所	長倉
1589	番所 1	南国市		番所	原
1590	宇告 1	南国市		宇告	上中畝
1591	宇告 2	南国市		宇告	中畝
1592	宇告 3	南国市		白木谷	宇告
1593	宇告 4	南国市		宇告	宇告
1594	一道木 1	南国市		一道木	一道木
1595	一道木 2	南国市		一道木	一道木
1596	一道木 3	南国市		一道木	椎木ガサコ
1597	中ノ谷 5	南国市		中ノ谷	中ノ谷
1598	堀切	南国市		中ノ谷	堀切
1599	西萩野	南国市		中ノ谷	西萩野
1600	萩野 1	南国市		中ノ谷	西萩野
1601	萩野 2	南国市		中ノ谷	東萩野
1602	西曲尾	南国市		白木谷	中ノ谷
1603	大黒 2	南国市		奈路	新田
1604	上八京	南国市		上八京	大谷
1605	小倉 1	南国市		小倉	田子浦
1606	小倉 2	南国市		小倉	山ノ神
1607	楠木 1	南国市		亀岩	古田
1608	穴崎 1	南国市		穴崎	土居屋敷
1609	穴崎 2	南国市		穴崎	鳥居
1610	領石 1	南国市		領石	寺中
1611	久礼田 1	南国市		久礼田	西ノ内
1612	滝本 2	南国市	岡豊町	滝本	大將軍
1613	下八京 2	南国市		八京	下八京
1614	下八京 1	南国市		八京	下八京
1615	滝本 4	南国市	岡豊町	滝本	王子ヶ谷
1616	下壁岩 1	南国市	岡豊町	滝本	東谷
1617	滝本 1	南国市	岡豊町	滝本	野々神谷
1618	奥谷	南国市		奥谷	清山
1619	小野 1	南国市		奥谷	清山
1620	小野 2	南国市		小野	宮ノ前
1621	笹ノ川 2	南国市	岡豊町	笹ノ川	ドドロ谷
1622	笹ノ川 1	南国市	岡豊町	笹ノ川	西城
1623	土家 1	南国市	岡豊町	笹ノ川	土家
1624	蓮如寺	南国市		小蓮	狭間
1625	陣山	南国市		陣山	山麓
1626	栄枝 2	南国市		定林寺	宮ノ前
1627	和田 2	南国市		八幡	高尾奈路
1628	明見 1	南国市		明見	石阪山
1629	伊達野 1	南国市		伊達野	谷尻
1630	伊達野 2	南国市		伊達野	井出元
1631	伊達野 3	南国市		伊達野	馬瀬
1632	丸山 1	南国市		丸山	桜田
1633	井川 1	南国市		井川	井川山
1634	井川 2	南国市		井川	目白岩
1635	千屋崎 1	南国市		千屋崎	チヤザキ山
1636	衣笠 1	南国市		衣笠	大代寺
1637	芦ヶ屋 1	南国市		小久保	森ノ木
1638	芦ヶ屋 2	南国市		小久保	イトギリ谷
1639	土居ノ谷 1	南国市		土居ノ谷	土居ノ谷
1640	東組	南国市		東組	市ノ坪
1641	野尻	南国市		野尻	三ツ城
1642	国政 2	南国市		国政	国政
1643	国政 1	南国市		国政	土居ノ谷
1644	土居ノ谷 2	南国市		土居ノ谷	河内
1645	西和 2	南国市		西和	西岡山
1646	西和 1	南国市		西和	西岡山

箇所 番号	箇所名	所在地			
		市・郡	町村	大字	小字
1647	人形谷	南国市		人形谷	岡ノ上
1648	楠上 1	南国市		楠 上	楠 上
1649	栗山 2	南国市		栗 山	森 安
1650	栗山 1	南国市		栗 山	北 又
1651	栗山 4	南国市		栗 山	井の森
1652	栗山 5	南国市		栗 山	溝 本
1653	栗山 6	南国市		栗 山	溝 本
1654	浜田	南国市		剣 尾	伝兵衛
1655	馬場	南国市		剣 尾	馬 場
1656	大桶 (乙)	南国市		大桶 (乙)	
1657	大桶 (甲)	南国市		大桶 (甲)	
1658	衣笠 2	南国市		稲 生	衣 笠
1659	丸山 3	南国市		稲 生	丸 山
1661	立石	南国市		片 山	
1662	片山 1	南国市		片 山	
1663	千田ノ木 2	南国市		稲 生	千田ノ木
1664	千田ノ木 3	南国市		稲 生	千田ノ木
1665	十市 1	南国市		緑ヶ丘三丁目	
1666	十市 2	南国市		緑ヶ丘二丁目	
1667	十市 3	南国市		緑ヶ丘三丁目	
1668	十市 4	南国市		十 市	
1669	十市 5	南国市		十 市	円岳寺
1670	楠上 2	南国市		十 市	楠 上
1671	糸木	南国市		十 市	糸 木
1672	土居ノ谷 3	南国市		十 市	土居ノ谷
1673	土居ノ谷 4	南国市		十 市	土居ノ谷
1674	土居ノ谷 5	南国市		十 市	土居ノ谷
1675	十市 6	南国市		緑ヶ丘三丁目	
1676	滝本 5	南国市	岡豊町	滝 本	
1677	蒲原 4	南国市	岡豊町	蒲 原	
1678	蒲原 5	南国市	岡豊町	蒲 原	
1679	蒲原 6	南国市	岡豊町	蒲 原	
1680	定林寺	南国市	岡豊町	定林寺	
1681	蒲原 8	南国市	岡豊町	蒲 原	
1682	小蓮 1	南国市	岡豊町	小 蓮	
1683	小蓮 2	南国市	岡豊町	小 蓮	
1684	八幡 1	南国市	岡豊町	八 幡	
1685	八幡 2	南国市	岡豊町	八 幡	
1686	八幡 3	南国市	岡豊町	八 幡	
1687	笠ノ川 5	南国市	岡豊町	笠ノ川	
1688	領石 3	南国市		領 石	
1689	小蓮 3	南国市	岡豊町	小 蓮	
1690	笠ノ川 6	南国市	岡豊町	笠ノ川	
1691	白木谷 1	南国市		白木谷	番 所
1692	白木谷 2	南国市		白木谷	西 谷
1693	白木谷 3	南国市		白木谷	宮の本
1694	白木谷 4	南国市		白木谷	中 山
1695	白木谷 5	南国市		白木谷	中 山
1696	白木谷 6	南国市		白木谷	宇 告
1697	白木谷 7	南国市		白木谷	割 石
1698	白木谷 8	南国市		白木谷	割 石
1699	白木谷 9	南国市		白木谷	割 石
1700	八京 1	南国市		八 京	上八京
1701	八京 2	南国市		八 京	下八京
1702	八京 3	南国市		八 京	下八京
1703	奈路 1	南国市		奈 路	田野々
1704	奈路 2	南国市		奈 路	
1705	亀岩 1	南国市		亀 岩	
1706	中谷 3	南国市		中 谷	上中谷
1707	大改野 3	南国市		大改野	
1708	稲生 1	南国市		稲 生	中 谷
1709	稲生 2	南国市		稲 生	土居ノ谷
1710	十市 7	南国市		十 市	慕 谷

箇所番号	箇所名	所在地			
		市・郡	町村	大字	小字
1711	十市 8	南国市		十 市	慕 谷
1712	里改田 1	南国市		里改田	野 尻
1713	里改田 2	南国市		里改田	野 尻
1714	十市 9	南国市		十市	錦城
1715	十市 10	南国市		十市	
1716	十市 11	南国市		十市	西和
1717	十市 12	南国市		十市	楠上
1718	十市 13	南国市		十市	楠上
1719	十市 14	南国市		十市	人形谷
1720	十市 15	南国市		十市	人形谷
1721	十市 16	南国市		十市	楠上
1722	十市 17	南国市		十市	楠上
1723	十市 18	南国市		十市	土居ノ谷
1724	十市 20	南国市		十市	剣尾
1725	十市 21	南国市		十市	剣尾
1726	浜改田 1	南国市		浜改田	
1727	浜改田 2	南国市		浜改田	
1729	十市 23	南国市		十市	
1730	十市 24	南国市		十市	栗山
1731	岡豊町 1	南国市	岡豊町	滝本	
1732	岡豊町 2	南国市	岡豊町	滝本	
1733	岡豊町 3	南国市	岡豊町	蒲原	
1734	岡豊町 4	南国市	岡豊町	蒲原	
1735	岡豊町 5	南国市	岡豊町	蒲原	
1736	岡豊町 6	南国市	岡豊町	定林寺	
1737	岡豊町 7	南国市	岡豊町	常通寺島	
1738	岡豊町 8	南国市	岡豊町	小蓮	
1739	岡豊町 9	南国市	岡豊町	八幡	
1740	左右山 2	南国市		左右山	
1741	左右山 3	南国市		左右山	
1742	領石 4	南国市		領石	
1743	領石 5	南国市		領石	
1744	穴崎 3	南国市		穴崎	
1745	久礼田 3	南国市		久礼田	
1746	八京 4	南国市		八京	下八京
1747	岡豊町 11	南国市	岡豊町	小蓮	奥谷
1748	岡豊町 12	南国市	岡豊町	小蓮	奥谷
1749	白木谷 10	南国市		白木谷	宮の本
1750	白木谷 11	南国市		白木谷	小倉
1751	白木谷 12	南国市		白木谷	小倉
1752	白木谷 13	南国市		白木谷	小倉
1753	白木谷 14	南国市		白木谷	割石
1754	白木谷 15	南国市		白木谷	小倉
1755	八京 5	南国市		八京	上八京
1756	八京 5	南国市		八京	上八京
1757	八京 7	南国市		八京	上八京
1758	八京 8	南国市		八京	下八京
1759	八京 9	南国市		八京	下八京
1760	領石 6	南国市		領石	
1761	奈路 3	南国市		奈路	
1762	奈路 4	南国市		奈路	
1763	奈路 5	南国市		奈路	
1764	奈路 6	南国市		奈路	
1765	亀岩 3	南国市		亀岩	
1766	亀岩 4	南国市		亀岩	
1767	亀岩 5	南国市		亀岩	
1768	亀岩 6	南国市		亀岩	
1769	亀岩 7	南国市		亀岩	
1770	穴崎 6	南国市		穴崎	
1771	亀岩 8	南国市		亀岩	
1772	亀岩 9	南国市		亀岩	
1773	亀岩 10	南国市		亀岩	
1774	穴崎 4	南国市		穴崎	

箇所 番号	箇所名	所在地			
		市・郡	町村	大字	小字
1775	宍崎 5	南国市		宍崎	
1776	才谷 6	南国市		才谷	
1777	天行寺 1	南国市		天行寺	
1778	井ノ沢	南国市		井ノ沢	
1779	上倉	南国市		上倉	
1780	外山 7	南国市		外山	中の内
1781	外山 8	南国市		外山	中の内
1782	成合 4	南国市		成合	
1783	天行寺 2	南国市		天行寺	
1784	天行寺 3	南国市		天行寺	
1785	天行寺 4	南国市		天行寺	
1786	天行寺 5	南国市		天行寺	
1787	天行寺 6	南国市		天行寺	
1788	天行寺 7	南国市		天行寺	
1789	桑ノ川 2	南国市		桑ノ川	
1790	桑ノ川 3	南国市		桑ノ川	
1791	桑ノ川 4	南国市		桑ノ川	
1792	黒滝 4	南国市		黒滝	
528	明見 2	南国市		明見	
529	伊達野 5	南国市		伊達野	
530	片山 2	南国市		片山	
531	植田	南国市		植田	
532	白木谷 16	南国市		白木谷	番所
533	八京 10	南国市		八京	上八京
534	八京 11	南国市		八京	上八京
535	中ノ谷 6	南国市		中谷	上中谷
536	白木谷 17	南国市		白木谷	小倉
537	鎮石 7	南国市		鎮石	
778	月見山東 1	香南市	香我美町	岸本	フノ丸
779	月見山東 2	香南市	香我美町	岸本	フノ丸
780	ヤノ丸	香南市	香我美町	岸本	クノ丸
781	クノ丸 1	香南市	香我美町	岸本	クノ丸
782	クノ丸 2	香南市	香我美町	岸本	サノ丸
783	本村 2	香南市	香我美町	徳王子	蓬生
784	本村 3	香南市	香我美町	徳王子	蓬生
786	本村 4	香南市	香我美町	徳王子	滯標
788	仁屋 2	香南市	香我美町	徳王子	滯標
789	宗滝	香南市	香我美町	徳王子	滯標
790	川谷 2	香南市	香我美町	徳王子	朝顔
791	川谷 3	香南市	香我美町	徳王子	松風
792	廉 1	香南市	香我美町	徳王子	朝風
793	深藪 1	香南市	香我美町	徳王子	朝風
794	西山 3	香南市	香我美町	徳王子	乙女
795	中野 2	香南市	香我美町	徳王子	乙女
796	中野 3	香南市	香我美町	徳王子	胡蝶
797	中野 4	香南市	香我美町	徳王子	胡蝶
798	中野 5	香南市	香我美町	徳王子	胡蝶
799	広本北	香南市	香我美町	徳王子	広本北
800	天皇 1	香南市	香我美町	徳王子	篝火
801	天皇 2	香南市	香我美町	徳王子	松風
802	天皇 3	香南市	香我美町	徳王子	花散里
803	前島	香南市	香我美町	徳王子	松風
804	川谷 4	香南市	香我美町	徳王子	松風
805	北島	香南市	香我美町	徳王子	蛭
806	久保田北 1	香南市	香我美町	下分	北久保田
807	久保田北 2	香南市	香我美町	下分	奥ヶ谷
808	久保田東 1	香南市	香我美町	下分	小芝
809	久保田東 2	香南市	香我美町	下分	西卯山
810	久保田東 3	香南市	香我美町	下分	八幡
811	宇山	香南市	香我美町	下分	西卯山
812	下河内	香南市	香我美町	下分	高尾
813	兎山	香南市	香我美町	下分	兎谷
814	中河内	香南市	香我美町	下分	有吉

箇所 番号	箇所名	所在地			
		市・郡	町村	大字	小字
815	打越 1	香南市	香我美町	下分	打越
816	打越 2	香南市	香我美町	下分	打越
817	宮瀬	香南市	香我美町	下分	宮瀬
818	大岩 2	香南市	香我美町	下分	大岩
819	上石矢	香南市	香我美町	上分	上石矢
820	福万 1	香南市	香我美町	福万	西谷
821	福万 2	香南市	香我美町	福万	ハトバ
822	福万 3	香南市	香我美町	福万	福万
823	オノベ	香南市	香我美町	上分	的場
824	タチバナ 1	香南市	香我美町	上分	タチバナ
825	タチバナ 2	香南市	香我美町	上分	タチバナ
826	タチバナ 3	香南市	香我美町	上分	タチバナ
827	拝原	香南市	香我美町	上分	新谷谷
828	稗地 1	香南市	香我美町	上分	重松
829	稗地 2	香南市	香我美町	上分	貞敷
830	高森 2	香南市	香我美町	上分	関ヶ原
831	高森 3	香南市	香我美町	上分	関ヶ原
832	堀ノ内西 1	香南市	香我美町	上分	庭ヶ淵
833	堀ノ内西 2	香南市	香我美町	上分	恋ノ袖
834	堀ノ内西 3	香南市	香我美町	上分	城林
835	堀ノ内西 1	香南市	香我美町	上分	キコ谷
836	堀ノ内西 5	香南市	香我美町	上分	小畑
837	堀ノ内西 6	香南市	香我美町	上分	高繕寺谷
838	堀ノ内西 7	香南市	香我美町	上分	高繕寺谷
839	堀ノ内東 1	香南市	香我美町	上分	橋ヶ本
840	堀ノ内東 2	香南市	香我美町	上分	橋ヶ本
841	堀ノ内東 3	香南市	香我美町	上分	安養寺谷
842	堀ノ内東 4	香南市	香我美町	上分	大平
843	堀ノ内東 5	香南市	香我美町	上分	柳ヶコ
844	堀ノ内東 6	香南市	香我美町	上分	芝ノ花
845	安尾	香南市	香我美町	上分	安尾
846	十万	香南市	香我美町	上分	十万
847	鳴子	香南市	香我美町	上分	芝ノ本
848	遠崎 1	香南市	香我美町	山北	遠崎バナ
849	遠崎 2	香南市	香我美町	山北	中遠崎
850	笠原 1	香南市	香我美町	山北	奥西谷
851	笠原 2	香南市	香我美町	山北	笠原
852	笠原 3	香南市	香我美町	山北	笠原
853	鎌井谷 2	香南市	香我美町	山北	イノ尻山
854	池ヶ本 1	香南市	香我美町	山北	後林
855	池ヶ本 2	香南市	香我美町	山北	藤ノ木
856	池ヶ本 3	香南市	香我美町	山北	藤ノ木
857	吉次西 1	香南市	香我美町	山北	西ノ坊
858	吉次西 2	香南市	香我美町	山北	福森
859	吉次西 3	香南市	香我美町	山北	谷山
860	吉次西 4	香南市	香我美町	山北	村上谷
861	吉次東 2	香南市	香我美町	山北	西磯
862	吉次東 3	香南市	香我美町	山北	土居ノ谷
863	西光 1	香南市	香我美町	山北	須江谷
864	西光 2	香南市	香我美町	山北	東光山
865	正光 2	香南市	香我美町	山北	大北
866	上有岡 1	香南市	香我美町	山北	野村
867	上有岡 2	香南市	香我美町	山北	上有岡
868	上有岡 3	香南市	香我美町	山北	上有岡
869	下有岡 1	香南市	香我美町	山北	ツイハゼ
870	下有岡 2	香南市	香我美町	山北	ツイハゼ
871	小畠下 1	香南市	香我美町	山北	松本
872	小畠下 2	香南市	香我美町	山北	土居ノ山
873	小畠下 3	香南市	香我美町	山北	上土居ノ谷
874	小畠中	香南市	香我美町	山北	岡
875	奥谷 1	香南市	香我美町	口西川	下ラクダニ
876	奥谷 2	香南市	香我美町	口西川	下ラクダニ
877	奥谷 3	香南市	香我美町	口西川	ノボリ

箇所 番号	箇所名	所在地			
		市・郡	町村	大字	小字
878	包石 1	香南市	香我美町	口西川	カジヤシキ
879	包石 2	香南市	香我美町	口西川	ニイヤ
880	包石 3	香南市	香我美町	口西川	芝ヤシキ
881	包石 4	香南市	香我美町	口西川	北ヤシキ
882	国兼 1	香南市	香我美町	口西川	東明寺
883	国兼 2	香南市	香我美町	口西川	半名ヤシキ
884	国兼 3	香南市	香我美町	口西川	ウネ山
885	国兼 4	香南市	香我美町	口西川	イチギ
886	国兼 5	香南市	香我美町	口西川	ユバ
887	国兼 6	香南市	香我美町	口西川	サルバタケ
888	秋本 2	香南市	香我美町	口西川	トロノ前
889	秋本 3	香南市	香我美町	口西川	オ茶ゴ
890	岩鍋 2	香南市	香我美町	口西川	下ヤシキ
891	岩鍋 3	香南市	香我美町	口西川	上土居
892	岩鍋 4	香南市	香我美町	口西川	太郎谷
893	岩鍋 5	香南市	香我美町	口西川	内ガ谷
894	岩鍋 6	香南市	香我美町	口西川	西ノ前
895	岩鍋 7	香南市	香我美町	口西川	クハラ
896	岩鍋 8	香南市	香我美町	口西川	シバガナ
897	岩鍋 9	香南市	香我美町	口西川	西ノ前
898	岩鍋 10	香南市	香我美町	口西川	カチヤ
899	岩鍋 11	香南市	香我美町	口西川	ウトギ
900	岩鍋 12	香南市	香我美町	口西川	丸山
901	岩鍋 13	香南市	香我美町	口西川	ハバ
902	野津吾 2	香南市	香我美町	口西川	ノツゴ
903	野津吾 3	香南市	香我美町	口西川	フキコシ
904	野津吾 1	香南市	香我美町	口西川	ノツゴ
905	行宗 2	香南市	香我美町	中西川	権ノ本
906	行宗 3	香南市	香我美町	中西川	栗ノ木
907	下組 1	香南市	香我美町	中西川	下タ芝
908	下組 2	香南市	香我美町	中西川	上内匠
909	下組 3	香南市	香我美町	中西川	下流田
910	下組 4	香南市	香我美町	中西川	下芝
911	下組 5	香南市	香我美町	中西川	仁井屋
912	下組 6	香南市	香我美町	中西川	上エ木ノ内
913	中部 2	香南市	香我美町	中西川	上コウヤ
914	中部 3	香南市	香我美町	中西川	ナバタレノ
915	土居ノ谷 1	香南市	香我美町	中西川	土居
916	土居ノ谷 2	香南市	香我美町	中西川	竹ノ内
917	土居ノ谷 3	香南市	香我美町	中西川	コエ
918	上組 2	香南市	香我美町	中西川	川内
919	上組 3	香南市	香我美町	中西川	ザウヤウ
920	上組 4	香南市	香我美町	中西川	椋ガサコ
921	上組 5	香南市	香我美町	中西川	中内
922	上組 6	香南市	香我美町	中西川	神田
923	上組 7	香南市	香我美町	中西川	白谷
924	上組 8	香南市	香我美町	中西川	夫婦岩
925	上組 9	香南市	香我美町	中西川	ガケ谷
926	上組 10	香南市	香我美町	中西川	上屋敷
927	上組 11	香南市	香我美町	中西川	土居
928	上組 12	香南市	香我美町	中西川	宗六
929	米ノ内 2	香南市	香我美町	下山川	カシロヤシキ
930	米ノ内 3	香南市	香我美町	下山川	常法ヤシキ
931	米ノ内 4	香南市	香我美町	下山川	常法ヤシキ
932	米ノ内 5	香南市	香我美町	下山川	椿ナロ
933	米ノ内 6	香南市	香我美町	下山川	小松峯ヤシキ
934	米ノ内 7	香南市	香我美町	下山川	小松峯ヤシキ
935	中山川 2	香南市	香我美町	下山川	末永屋敷
936	中山川 3	香南市	香我美町	下山川	清遠屋敷
937	中山川 4	香南市	香我美町	下山川	ニイヤシキ
938	中山川 5	香南市	香我美町	下山川	ニイヤシキ
939	中山川 6	香南市	香我美町	下山川	松本
940	中山川 7	香南市	香我美町	下山川	上の土居

箇所 番号	箇所名	所在地			
		市・郡	町村	大字	小字
941	末延 2	香南市	香我美町	下山川	後ロガ谷
942	末延 3	香南市	香我美町	末延	シンヤシキ
943	末延 4	香南市	香我美町	末延	堂の向
944	末延 5	香南市	香我美町	末延	中峯屋敷
945	末清 2	香南市	香我美町	末清	奥古屋
946	末清 3	香南市	香我美町	末清	下カゲ
947	末清 4	香南市	香我美町	末清	セドガ谷
948	末清 5	香南市	香我美町	末清	フナ谷
949	末清 6	香南市	香我美町	末清	イノ谷
950	末清 7	香南市	香我美町	末清	ヒエダ
951	末清 8	香南市	香我美町	末清	キノシタ
952	正延 3	香南市	香我美町	正延	土居ノ前
953	正延 4	香南市	香我美町	正延	ショウタゴ
954	正延 5	香南市	香我美町	正延	ハシカケ
955	正延 6	香南市	香我美町	正延	ハシカケ
956	古屋	香南市	香我美町	正延	
957	別役 1	香南市	香我美町	別役	タカギ
958	別役 2	香南市	香我美町	別役	キバイ
959	別役 3	香南市	香我美町	別役	ヨコボウ
960	別役 4	香南市	香我美町	別役	コデヤシキ
961	別役 5	香南市	香我美町	別役	シノサコ
962	別役 6	香南市	香我美町	別役	ゴゴ
963	別役 7	香南市	香我美町	別役	ゴゴ
964	別役 8	香南市	香我美町	別役	吉川
965	別役 9	香南市	香我美町	別役	スズレ
966	別役 10	香南市	香我美町	別役	スズレ
967	別役 11	香南市	香我美町	別役	ナカドイ
968	北谷 1	香南市	香我美町	奥西川	イグチ
969	北谷 2	香南市	香我美町	奥西川	コヤスバ
970	奈良 2	香南市	香我美町	奥西川	イグチ
971	奈良 3	香南市	香我美町	奥西川	山スソ
972	奈良 4	香南市	香我美町	奥西川	ヲチャイ
973	奈良 5	香南市	香我美町	奥西川	ヒキチ
974	奈良 6	香南市	香我美町	奥西川	ヒキチ
975	奈良 7	香南市	香我美町	奥西川	シルサコ
976	七社 1	香南市	香我美町	奥西川	シモヒウラ
977	七社 2	香南市	香我美町	奥西川	ノサコ
978	七社 3	香南市	香我美町	奥西川	ミウラ峠
979	峠 1	香南市	香我美町	奥西川	岩本
980	峠 2	香南市	香我美町	奥西川	ミ子ノヒラ
981	峠 3	香南市	香我美町	奥西川	ミウラ峠
982	峠 4	香南市	香我美町	奥西川	マキノ谷
983	峠 5	香南市	香我美町	奥西川	ミ子ノヒラ
984	和田ノ谷 1	香南市	香我美町	奥西川	仁屋
985	和田ノ谷 2	香南市	香我美町	撫川	カンス
986	撫川 1	香南市	香我美町	撫川	木ヲノトラ
987	撫川 2	香南市	香我美町	撫川	ホドノ久保
988	撫川 3	香南市	香我美町	撫川	タケガナロ
989	長谷 1	香南市	香我美町	舞川	塚本平
990	長谷 2	香南市	香我美町	舞川	長谷屋敷
991	日向谷	香南市	香我美町	舞川	日向川
992	藤ヶ谷	香南市	香我美町	舞川	タイヤシ
993	ナガトロ	香南市	香我美町	舞川	ナガトロ
994	常安	香南市	香我美町	舞川	常安
995	上組 13	香南市	香我美町	中西川	
996	舞川 1	香南市	香我美町	舞川	
997	舞川 2	香南市	香我美町	舞川	日向川
998	舞川 3	香南市	香我美町	舞川	藤ヶ谷
999	舞川 4	香南市	香我美町	舞川	
1000	舞川 5	香南市	香我美町	舞川	
1001	奥西川	香南市	香我美町	奥西川	奈良
1002	正延 7	香南市	香我美町	中西川	土居ノ谷
1003	正延 8	香南市	香我美町	中西川	土居ノ谷

箇所 番号	箇所名	所在地			
		市・郡	町村	大字	小字
1004	中西川 1	香南市	香我美町	中西川	土居ノ谷
1005	中西川 2	香南市	香我美町	山北	吉次
1006	山北 1	香南市	香我美町	口西川	秋本
1007	口西川 1	香南市	香我美町	正延	東川
1008	中西川 3	香南市	香我美町	正延	東川
1009	末延 6	香南市	香我美町	末延	
1010	正延 9	香南市	香我美町	正延	東川
1011	山北 2	香南市	香我美町	山北	鎌井谷
1012	山北 3	香南市	香我美町	山北	鎌井谷
1013	山北 4	香南市	香我美町	山北	安弘
1014	山北 5	香南市	香我美町	山北	正光
1015	山北 6	香南市	香我美町	山北	小畠
1016	山川 1	香南市	香我美町	山川	中山川
1017	山川 2	香南市	香我美町	山川	中山川
1018	下分 1	香南市	香我美町	下分	久保田
1019	下分 2	香南市	香我美町	下分	久保田
1020	山北 7	香南市	香我美町	山北	有岡下
1021	下分 3	香南市	香我美町	下分	久保田
1022	下分 4	香南市	香我美町	下分	久保田
1023	下分 5	香南市	香我美町	下分	久保田
1024	下分 6	香南市	香我美町	下分	久保田
1025	上分 1	香南市	香我美町	上分	十万
1027	上分 3	香南市	香我美町	上分	堀ノ内
1029	上分 5	香南市	香我美町	上分	稗地
1030	上分 6	香南市	香我美町	上分	稗地
1031	上分 7	香南市	香我美町	上分	堀ノ内
1032	上分 8	香南市	香我美町	上分	
1033	岸本	香南市	香我美町	岸本	
1176	大田谷	香南市	夜須町	手結山	
1177	芦ヶ谷	香南市	夜須町	手結山	
1178	中山	香南市	夜須町	手結山	
1179	西池尻	香南市	夜須町	手結山	
1180	西中谷	香南市	夜須町	手結山	
1181	藤屋敷	香南市	夜須町	手結山	
1182	池ノ谷	香南市	夜須町	手結山	
1183	広道	香南市	夜須町	手結山	
1184	西池ノ谷	香南市	夜須町	手結山	塩谷
1185	鴻ノ峰界	香南市	夜須町	手結山	住吉
1186	東塩谷	香南市	夜須町	手結山	塩谷
1187	狩股	香南市	夜須町	手結山	塩谷
1190	御茶屋床	香南市	夜須町	手結山	
1191	辰ノ口	香南市	夜須町	坪井	成相
1192	奥ヤシキ 1	香南市	夜須町	坪井	成相
1193	吉宗	香南市	夜須町	坪井	吉宗
1194	土居ヤシキ	香南市	夜須町	坪井	西峯
1195	西ノ岡	香南市	夜須町	千切	
1196	中州	香南市	夜須町	千切	
1197	奥北谷	香南市	夜須町	千切	奥北谷
1198	鐘突堂	香南市	夜須町	千切	
1199	海光庵	香南市	夜須町	手結	
1200	南谷 1	香南市	夜須町	手結	
1201	南谷 2	香南市	夜須町	手結	
1202	成相前	香南市	夜須町	西山	成相
1203	成相	香南市	夜須町	西山	成相
1204	旭山	香南市	夜須町	西山	西峯
1205	鎌田	香南市	夜須町	西山	
1206	二和城	香南市	夜須町	西山	中筋北
1207	筒場	香南市	夜須町	西山	赤松
1208	射場ノ下	香南市	夜須町	西山	赤松
1209	俵ヶ内	香南市	夜須町	西山	大倉
1210	泉田	香南市	夜須町	十ノ木	中ノ内
1211	大石	香南市	夜須町	十ノ木	中ノ内
1212	円通南路	香南市	夜須町	十ノ木	中ノ内

箇所 番号	箇所名	所在地			
		市・郡	町村	大字	小字
1213	円通北路	香南市	夜須町	十ノ木	加増
1214	田淵	香南市	夜須町	十ノ木	
1215	後藤谷	香南市	夜須町	西山	中筋
1216	初の印	香南市	夜須町	西山	中筋
1217	原	香南市	夜須町	西山	西十ノ木
1218	クキド	香南市	夜須町	上夜須	大芝
1219	クチナシ谷	香南市	夜須町	上夜須	中野
1220	鳥越	香南市	夜須町	上夜須	
1221	大倉	香南市	夜須町	上夜須	大倉
1222	大芝	香南市	夜須町	上夜須	大芝
1223	ソネヤシキ	香南市	夜須町	上夜須	からくさ
1224	八王子谷	香南市	夜須町	上夜須	大倉
1225	トイ/谷	香南市	夜須町	夜須川	月林寺
1226	カラクサ	香南市	夜須町	夜須川	からくさ
1227	大新田	香南市	夜須町	夜須川	添地
1228	カマノクチ	香南市	夜須町	夜須川	
1229	北野	香南市	夜須町	夜須川	
1230	ヨケノウラ	香南市	夜須町	上夜須	中野
1231	芝ガサコ	香南市	夜須町	夜須川	添地
1232	石仏	香南市	夜須町	夜須川	添地
1233	宮ケナロ	香南市	夜須町	夜須川	楠ノ木
1234	五呂地	香南市	夜須町	夜須川	五郎地
1235	シモビウラ	香南市	夜須町	細川	両谷
1236	ハイボウ1	香南市	夜須町	細川	西屋敷
1237	ハイボウ2	香南市	夜須町	細川	西屋敷
1238	谷	香南市	夜須町	細川	
1239	森	香南市	夜須町	細川	西屋敷
1240	コウシン	香南市	夜須町	国光	北屋敷
1241	天王1	香南市	夜須町	国光	天皇
1242	別当	香南市	夜須町	国光	ヒノキ
1243	北別当	香南市	夜須町	国光	別当
1244	カンザコ	香南市	夜須町	国光	別当
1245	堂ヶ谷	香南市	夜須町	国光	堂ヶ谷口
1246	堂ヶ谷口2	香南市	夜須町	国光	堂ヶ谷口
1247	上ムクガナロ	香南市	夜須町	国光	堂ヶ谷口
1248	トコマツ	香南市	夜須町	国光	堂ヶ谷口
1249	天王2	香南市	夜須町	国光	天皇
1250	ヒノキヤシキ	香南市	夜須町	国光	ヒノキ
1251	オザコ	香南市	夜須町	国光	オザコ
1252	クチシル谷	香南市	夜須町	羽尾	
1253	アカイグチ	香南市	夜須町	羽尾	
1254	ヒガシヤシキ	香南市	夜須町	羽尾	
1255	宮ノ下	香南市	夜須町	羽尾	
1256	ミナミビラ	香南市	夜須町	羽尾	
1257	奥ヤシキ2	香南市	夜須町	西山	西峯
1258	ワクガ内	香南市	夜須町	西山	西峯
1259	西峯	香南市	夜須町	西山	西峯
1260	明見山	香南市	夜須町	西山	大西山
1261	羽尾	香南市	夜須町	羽尾	
1262	細川1	香南市	夜須町	細川	西屋敷
1263	細川2	香南市	夜須町	細川	西屋敷
1264	細川3	香南市	夜須町	細川	西屋敷
1265	細川4	香南市	夜須町	細川	西屋敷
1266	上夜須1	香南市	夜須町	上夜須	寺村
1267	上夜須2	香南市	夜須町	上夜須	寺村
1268	西山	香南市	夜須町	西山	
1269	出口1	香南市	夜須町	出口	
1270	十ノ木1	香南市	夜須町	十ノ木	
1271	十ノ木2	香南市	夜須町	十ノ木	
1272	出口2	香南市	夜須町	出口	
1273	坪井1	香南市	夜須町	坪井	
1274	坪井2	香南市	夜須町	坪井	
1275	坪井3	香南市	夜須町	坪井	

箇所 番号	箇所名	所在地			
		市・郡	町村	大字	小字
1276	手結 1	香南市	夜須町	手結	
1277	手結 2	香南市	夜須町	手結	
1278	手結 3	香南市	夜須町	手結	
1279	手結 4	香南市	夜須町	手結	
1281	手結山 2	香南市	夜須町	手結山	
1282	手結山 3	香南市	夜須町	手結山	
1283	手結山 4	香南市	夜須町	手結山	
1284	国光	香南市	夜須町	国光	
1286	手結山 5	香南市	夜須町	手結山	
1287	手結山 6	香南市	夜須町	手結山	
1288	手結山 7	香南市	夜須町	手結山	
1289	手結山 8	香南市	夜須町	手結山	
1290	手結山 9	香南市	夜須町	手結山	
1034	西平	香美市	香北町	白川	西平
1035	西平上	香美市	香北町	白川	西平
1036	大根木	香美市	香北町	白川	大根木
1037	夫婦栗	香美市	香北町	五百蔵	夫婦栗
1038	市川下	香美市	香北町	五百蔵	市川下
1039	市川	香美市	香北町	五百蔵	市川
1040	坂本 1	香美市	香北町	五百蔵	坂本
1041	ゲロク	香美市	香北町	岩改	ゲロク
1042	ジョリキ	香美市	香北町	岩改	ジョリキ
1043	ソゲウエ	香美市	香北町	岩改	ソゲウエ
1044	熊淵	香美市	香北町	岩改	熊淵
1045	若ガラ	香美市	香北町	岩改	若ガラ
1046	堂ノ本	香美市	香北町	岩改	堂ノ本
1047	押宇土下	香美市	香北町	岩改	押宇土
1048	押宇土上	香美市	香北町	岩改	押宇土
1049	宮ノ本	香美市	香北町	岩改	宮ノ本
1050	櫳ヶ谷	香美市	香北町	岩改	櫳ヶ谷
1051	上平	香美市	香北町	五百蔵	上平
1052	新田	香美市	香北町	有瀬	新田
1053	岸田	香美市	香北町	有瀬	岸田
1054	馬坂	香美市	香北町	有瀬	馬坂
1055	有瀬 1	香美市	香北町	有瀬	有瀬
1056	坂本 2	香美市	香北町	有瀬	坂本
1057	西峯	香美市	香北町	西峯	西峯
1058	柳川	香美市	香北町	日の御子	柳川
1059	横谷 1	香美市	香北町	横谷	横谷
1060	中谷下	香美市	香北町	中谷	中谷
1061	中谷上	香美市	香北町	中谷	中谷
1062	前山	香美市	香北町	中谷	
1063	朴ノ木 2	香美市	香北町	朴ノ木	
1064	大谷下	香美市	香北町	西川	栗の木
1065	大谷中	香美市	香北町	西川	佐敷
1066	大谷上	香美市	香北町	西川	胡麻尻
1067	大谷南	香美市	香北町	西川	佐敷
1068	久保川	香美市	香北町	西川	佐敷
1069	佐敷	香美市	香北町	西川	文代
1070	坂谷	香美市	香北町	西川	久保川
1071	文代	香美市	香北町	西川	久保川
1072	橋ノ本	香美市	香北町	永野	中西
1073	柚ノ木谷西	香美市	香北町	梅久保	柚ノ木谷
1074	柚ノ木谷東	香美市	香北町	日浦込	和田
1075	日浦込 2	香美市	香北町	日浦込	和田
1076	下奈路 2	香美市	香北町	白石	下奈路
1077	下白石	香美市	香北町	白石	下白石
1078	大谷口	香美市	香北町	清爪	宮ノ奈路
1079	初田	香美市	香北町	猪野々	初田
1080	西浦	香美市	香北町	猪野々	奈路
1081	西浦下	香美市	香北町	猪野々	西浦
1082	松床	香美市	香北町	猪野々	西浦
1083	永瀬 2	香美市	香北町	永瀬	

箇所番号	箇所名	所在地			
		市・郡	町村	大字	小字
1084	五百蔵 2	香美市	香北町	五百蔵	市川
1085	五百蔵 3	香美市	香北町	五百蔵	市川
1086	太郎丸 2	香美市	香北町	太郎丸岩改口	
1087	太郎丸 3	香美市	香北町	太郎丸岩改口	
1088	萩野 3	香美市	香北町	萩野	
1089	萩野 4	香美市	香北町	萩野	
1090	美良布 1	香美市	香北町	美良布	竹屋敷
1091	美良布 2	香美市	香北町	美良布	竹屋敷
1092	有川	香美市	香北町	有川	
1093	朴ノ木 3	香美市	香北町	朴ノ木	
1094	美良布 3	香美市	香北町	美良布	
1095	韭生野 1	香美市	香北町	韭生野	
1096	韭生野 2	香美市	香北町	韭生野	
1097	吉野 2	香美市	香北町	吉野	
1098	吉野 3	香美市	香北町	吉野	
1099	吉野 4	香美市	香北町	吉野	
1100	根須 2	香美市	香北町	根須	小吉野
1101	日の御子 2	香美市	香北町	日の御子	柳川
1102	日の御子 3	香美市	香北町	日の御子	柳川
1103	日の御子 4	香美市	香北町	日の御子	ジンガ
1104	横谷 2	香美市	香北町	横谷	
1105	朴ノ木 4	香美市	香北町	朴ノ木	
1106	根須 3	香美市	香北町	根須	小吉野
1107	大井平	香美市	香北町	大井平	
1108	大東	香美市	香北町	大東	大屋敷
1109	根須 1	香美市	香北町	根須	
1110	根須 5	香美市	香北町	根須	
1111	清爪 2	香美市	香北町	清爪	
1112	永瀬 3	香美市	香北町		
1113	猪野々3	香美市	香北町	猪野々	
1114	日比原 2	香美市	香北町	日比原	
1115	日比原 3	香美市	香北町	日比原	
1116	日比原 4	香美市	香北町	日比原	
1117	永瀬 4	香美市	香北町	永瀬	
1118	猪野々4	香美市	香北町	猪野々	初田
1119	永瀬 5	香美市	香北町	永瀬	
1120	猪野々5	香美市	香北町	猪野々	大奈路
1121	猪野々6	香美市	香北町	猪野々	猪野曾
1122	猪野々7	香美市	香北町	猪野々	猪野曾
1123	猪野々8	香美市	香北町	猪野々	水ワカレ
1124	猪野々9	香美市	香北町	猪野々	松床
1126	猪野々11	香美市	香北町	猪野々	引立
1127	猪野々12	香美市	香北町	猪野々	引立
1128	猪野々13	香美市	香北町	猪野々	大久保
1129	猪野々14	香美市	香北町	猪野々	大久保
1130	猪野々15	香美市	香北町	猪野々	大久保
1131	河野 2	香美市	香北町	河野	
1132	川ノ内 1	香美市	香北町	川ノ内	
1133	川ノ内 2	香美市	香北町	川ノ内	
1134	萩野 5	香美市	香北町	萩野	
1135	岩改 1	香美市	香北町	岩改	北岩改
1136	岩改 2	香美市	香北町	岩改	萱沢
1137	岩改 3	香美市	香北町	岩改	萱沢
1138	岩改 4	香美市	香北町	岩改	南岩改
1139	口西川	香美市	香北町	口西川	柳沢
1140	西川 1	香美市	香北町	西川	栗の木
1141	西川 2	香美市	香北町	西川	佐敷
1142	西川 3	香美市	香北町	西川	坂谷
1143	西川 4	香美市	香北町	西川	下久保川
1144	西川 5	香美市	香北町	胡麻尻	上久保川
1145	西川 6	香美市	香北町	西川	黒見
1146	西川 7	香美市	香北町	西川	黒見
1147	西川 8	香美市	香北町	西川	大谷

箇所 番号	箇所名	所在地			
		市・郡	町村	大字	小字
1148	西川 9	香美市	香北町	西川	黒見
1149	白川	香美市	香北町	白川	計多
1150	五百蔵 4	香美市	香北町	五百蔵	谷
1151	有瀬 2	香美市	香北町	有瀬	
1152	有瀬 3	香美市	香北町	有瀬	
1153	五百蔵 5	香美市	香北町	五百蔵	
1156	中谷 3	香美市	香北町	中谷	
1157	中谷 4	香美市	香北町	中谷	
1158	中谷 5	香美市	香北町	中谷	
1159	谷相 2	香美市	香北町	谷間	
1160	永野 3	香美市	香北町	永野	中野
1162	朴ノ木 5	香美市	香北町	朴ノ木	
1163	谷相 3	香美市	香北町	谷間	
1164	清爪 3	香美市	香北町	清爪	
1165	清爪 4	香美市	香北町	清爪	
1166	清爪 5	香美市	香北町	清爪	
1167	猪野々16	香美市	香北町	猪野々	猪野曾
1169	岩改 5	香美市	香北町	岩改	北岩改
1170	岩改 6	香美市	香北町	岩改	市原
1171	岩改 7	香美市	香北町	岩改	市原
1292	中村	香美市	土佐山田町	楠目	
1293	油谷 1	香美市	土佐山田町	油谷	
1294	油谷 2	香美市	土佐山田町	油谷	
1295	植 2	香美市	土佐山田町	植	
1296	植 3	香美市	土佐山田町	植	
1297	八王子谷	香美市	土佐山田町	北本町 2	ナベ山
1298	北組西 1	香美市	土佐山田町	植	北組西
1299	神母ノ木	香美市	土佐山田町	神母ノ木	上舟渡
1300	加茂 2	香美市	土佐山田町	加茂	杉尾
1301	逆川 5	香美市	土佐山田町	逆川	谷
1302	逆川 6	香美市	土佐山田町	逆川	石本
1303	逆川 7	香美市	土佐山田町	逆川	植田屋敷
1304	逆川 8	香美市	土佐山田町	逆川	崎の谷
1305	新改 2	香美市	土佐山田町	新改	小山田
1306	新改 3	香美市	土佐山田町	新改	小山田
1307	新改 4	香美市	土佐山田町	新改	横走
1308	新改 5	香美市	土佐山田町	新改	林の谷
1309	大法寺 1	香美市	土佐山田町	大法寺	ヒメガタニ
1310	大法寺 2	香美市	土佐山田町	大法寺	えび谷
1311	大平 2	香美市	土佐山田町	大平	
1312	本村 3	香美市	土佐山田町	本村	
1313	平山 5	香美市	土佐山田町	平山	下ヒヨダ
1314	平山 6	香美市	土佐山田町	平山	中峰
1315	平山 7	香美市	土佐山田町	平山	中峰
1316	西の谷	香美市	土佐山田町	平山	西の谷
1317	東川 1	香美市	土佐山田町	東川	
1318	平山 8	香美市	土佐山田町	東川	ミコヤシキ
1319	平山 9	香美市	土佐山田町	東川	
1320	平山 10	香美市	土佐山田町	東川	
1321	東川 2	香美市	土佐山田町	東川	東の谷
1322	曾我部川 2	香美市	土佐山田町	曾我部川	中屋
1323	北滝本 1	香美市	土佐山田町	北滝本	ヒウチ谷
1324	北滝本 2	香美市	土佐山田町	北滝本	ヒウチ谷
1325	北滝本 3	香美市	土佐山田町	北滝本	ヒウチ谷
1326	北滝本 4	香美市	土佐山田町	北滝本	
1327	北滝本 5	香美市	土佐山田町	北滝本	
1328	北滝本 6	香美市	土佐山田町	北滝本	
1329	北滝本 7	香美市	土佐山田町	北滝本	
1330	繁藤 5	香美市	土佐山田町	繁藤	東井の谷
1331	繁藤 6	香美市	土佐山田町	繁藤	西井の谷
1332	櫻谷 2	香美市	土佐山田町	櫻谷	池ナ口
1333	櫻谷 3	香美市	土佐山田町	櫻谷	岡田
1334	櫻谷 4	香美市	土佐山田町	櫻谷	岡田

箇所 番号	箇所名	所在地			
		市・郡	町村	大字	小字
1335	西又 2	香美市	土佐山田町	西又	大柄谷
1336	西又 3	香美市	土佐山田町	西又	モミガヒラ
1337	河の川 1	香美市	土佐山田町	河の川	シガヒラ
1338	河の川 2	香美市	土佐山田町	角茂谷	へ助池
1339	河の川 3	香美市	土佐山田町	角茂谷	下ガラメト
1340	河の川 4	香美市	土佐山田町	角茂谷	下ガラメト
1341	追廻 1	香美市	土佐山田町	追廻	ツキ出
1342	追廻 2	香美市	土佐山田町	角茂谷	藤ノ瀬
1343	駅前町 1	香美市	土佐山田町	繁藤	カイコヤ
1344	駅前町 2	香美市	土佐山田町	繁藤	南カイコヤ
1345	大平 3	香美市	土佐山田町	大平	高川原
1346	北本町二丁目 3	香美市	土佐山田町	土佐山田	ナベ山
1347	植 4	香美市	土佐山田町	植	植
1348	前山 1	香美市	土佐山田町	土佐山田	前山
1349	上改田	香美市	土佐山田町	上改田	
1350	油石	香美市	土佐山田町	楠目	油石
1351	入野 2	香美市	土佐山田町	入野	ヒヨテ丸
1352	影山 2	香美市	土佐山田町	影山	東土居
1353	東川 3	香美市	土佐山田町	東川	アマガセ
1354	平山 11	香美市	土佐山田町	平山	西山
1355	中後入 1	香美市	土佐山田町	中後入	ヒウチ谷
1356	楠目 3	香美市	土佐山田町	楠目	平田
1357	楠目 4	香美市	土佐山田町	楠目	平田
1358	楠目 5	香美市	土佐山田町	楠目	平田
1359	楠目 6	香美市	土佐山田町	楠目	平田
1365	間 7	香美市	土佐山田町	間	
1366	間 8	香美市	土佐山田町	間	
1367	町田	香美市	土佐山田町	町田	
1368	加茂 3	香美市	土佐山田町	加茂	
1369	逆川 9	香美市	土佐山田町	逆川	
1370	逆川 10	香美市	土佐山田町	逆川	
1372	逆川 12	香美市	土佐山田町	逆川	
1373	逆川 13	香美市	土佐山田町	逆川	
1374	逆川 14	香美市	土佐山田町	逆川	
1375	逆川 15	香美市	土佐山田町	逆川	
1377	逆川 17	香美市	土佐山田町	逆川	アラクニ
1378	植 5	香美市	土佐山田町	植	
1379	植 6	香美市	土佐山田町	植	
1381	前山 3	香美市	土佐山田町	土佐山田	前山
1382	北組西 2	香美市	土佐山田町	土佐山田	北組西
1384	楠目 7	香美市	土佐山田町	楠目	油石
1386	楠目 9	香美市	土佐山田町	楠目	予岳
1388	楠目 11	香美市	土佐山田町	楠目	伏原
1390	楠目 13	香美市	土佐山田町	楠目	
1391	植 7	香美市	土佐山田町	植	杖坂
1392	楠目 14	香美市	土佐山田町	楠目	油石
1393	佐野 1	香美市	土佐山田町	佐野	
1394	杉田 2	香美市	土佐山田町	杉田	
1395	杉田 3	香美市	土佐山田町	杉田	下杉田
1397	宮ノ口 3	香美市	土佐山田町	宮ノ口	宮ノ口
1399	佐竹 3	香美市	土佐山田町	佐竹	
1400	新改 6	香美市	土佐山田町	新改	西の谷
1401	新改 7	香美市	土佐山田町	新改	西の谷
1402	新改 8	香美市	土佐山田町	新改	西の谷
1403	新改 9	香美市	土佐山田町	新改	西の谷
1404	新改 10	香美市	土佐山田町	新改	
1405	新改 11	香美市	土佐山田町	新改	
1406	新改 12	香美市	土佐山田町	新改	
1407	大法寺 3	香美市	土佐山田町	大法寺	
1408	大法寺 4	香美市	土佐山田町	大法寺	
1409	大法寺 5	香美市	土佐山田町	大法寺	
1410	大法寺 6	香美市	土佐山田町	大法寺	

箇所 番号	箇所名	所在地			
		市・郡	町村	大字	小字
1411	大法寺 7	香美市	土佐山田町	大法寺	
1412	大平 4	香美市	土佐山田町	大平	
1414	西後入 6	香美市	土佐山田町	西後入	
1415	本村 4	香美市	土佐山田町	本村	
1416	有谷 2	香美市	土佐山田町	有谷	
1418	有谷 3	香美市	土佐山田町	有谷	
1419	有谷 4	香美市	土佐山田町	有谷 2	
1420	有谷 5	香美市	土佐山田町	有谷	
1421	有谷 6	香美市	土佐山田町	有谷 3	
1422	有谷 7	香美市	土佐山田町	有谷 4	
1423	曾我部川 3	香美市	土佐山田町	曾我部川	
1424	入野 3	香美市	土佐山田町	入野	
1425	曾我部川 4	香美市	土佐山田町	曾我部川	
1426	曾我部川 5	香美市	土佐山田町	曾我部川	
1427	曾我部川 6	香美市	土佐山田町	東川	
1428	曾我部川 7	香美市	土佐山田町	東川	
1429	曾我部川 8	香美市	土佐山田町	東川	休場
1430	曾我部川 9	香美市	土佐山田町	東川	休場
1431	大法寺 8	香美市	土佐山田町	大法寺	
1432	大法寺 9	香美市	土佐山田町	大法寺	
1433	東川 4	香美市	土佐山田町	東川	
1434	東川 5	香美市	土佐山田町	東川	
1435	東川 6	香美市	土佐山田町	東川	
1436	大法寺 10	香美市	土佐山田町	大法寺	
1437	大法寺 11	香美市	土佐山田町	大法寺	
1438	大法寺 12	香美市	土佐山田町	大法寺	
1439	東川 7	香美市	土佐山田町	東川	
1440	西後入 1	香美市	土佐山田町	西後入	コミガ谷
1441	西後入 2	香美市	土佐山田町	西後入	コミガ谷
1442	西後入 3	香美市	土佐山田町	西後入	コミガ谷
1443	西後入 4	香美市	土佐山田町	西後入	
1444	西後入 5	香美市	土佐山田町	西後入	
1445	大後入 2	香美市	土佐山田町	大後入	
1446	大後入 3	香美市	土佐山田町	大後入	
1447	曾我部川 10	香美市	土佐山田町	曾我部川	
1448	曾我部川 11	香美市	土佐山田町	曾我部川	
1449	曾我部川 12	香美市	土佐山田町	曾我部川	
1451	曾我部川 14	香美市	土佐山田町	曾我部川	
1452	曾我部川 15	香美市	土佐山田町	曾我部川	
1453	曾我部川 16	香美市	土佐山田町	曾我部川	
1455	平山 13	香美市	土佐山田町	平山	
1456	東川 8	香美市	土佐山田町	東川	
1457	東川 9	香美市	土佐山田町	東川	
1458	東川 10	香美市	土佐山田町	東川	西の谷
1460	北滝本 8	香美市	土佐山田町	北滝本	
1461	北滝本 9	香美市	土佐山田町	北滝本	
1462	平山 14	香美市	土佐山田町	平山	
1463	角茂谷 1	香美市	土佐山田町	角茂谷	
1464	北滝本 10	香美市	土佐山田町	北滝本	
1465	北滝本 11	香美市	土佐山田町	北滝本	
1466	角茂谷 2	香美市	土佐山田町	角茂谷	
1467	上穴内	香美市	土佐山田町	上穴内	
1468	櫻谷 5	香美市	土佐山田町	櫻谷	
1469	櫻谷 6	香美市	土佐山田町	櫻谷	
1472	影山 4	香美市	土佐山田町	影山	
1473	逆川 18	香美市	土佐山田町	逆川	
1474	大平 5	香美市	土佐山田町	大平	
1475	新改 13	香美市	土佐山田町	新改	
1476	入野 4	香美市	土佐山田町	入野	
1477	新改 14	香美市	土佐山田町	新改	
1478	本川	香美市	土佐山田町	本川	
1479	西後入 6	香美市	土佐山田町	西後入	
1480	中後入 3	香美市	土佐山田町	中後入	

箇所 番号	箇所名	所在地			
		市・郡	町村	大字	小字
1481	中後入 4	香美市	土佐山田町	中後入	
1482	中後入 5	香美市	土佐山田町	中後入	
1483	佐竹 4	香美市	土佐山田町	佐竹	
1484	佐竹 5	香美市	土佐山田町	佐竹	
1485	佐竹 6	香美市	土佐山田町	佐竹	
1487	佐竹 8	香美市	土佐山田町	佐竹	
1488	曾我部川 17	香美市	土佐山田町	曾我部川	
1489	曾我部川 18	香美市	土佐山田町	曾我部川	
1490	大法寺 13	香美市	土佐山田町	大法寺	
1491	東川 12	香美市	土佐山田町	東川	
1492	東川 13	香美市	土佐山田町	東川	
1493	東川 14	香美市	土佐山田町	東川	
1495	西後入 7	香美市	土佐山田町	西後入	
1496	中後入 6	香美市	土佐山田町	中後入	
1497	中後入 7	香美市	土佐山田町	中後入	
1498	曾我部川 19	香美市	土佐山田町	曾我部川	
1499	平山 15	香美市	土佐山田町	平山	
1501	東川 16	香美市	土佐山田町	東川	東ノ谷
1502	北滝本 12	香美市	土佐山田町	北滝本	ヒウチ谷
1503	北滝本 13	香美市	土佐山田町	北滝本	
1504	角茂谷 3	香美市	土佐山田町	角茂谷	河の川
1505	角茂谷 4	香美市	土佐山田町	角茂谷	河の川
1506	角茂谷 5	香美市	土佐山田町	角茂谷	
1507	西又 4	香美市	土佐山田町	西又	
1536	旭山	香南市	赤岡町	旭町	
1537	高見	香南市	赤岡町	高見	
1538	須留田 1 区 1	香南市	赤岡町	須留田	
1539	須留田 1 区 2	香南市	赤岡町	須留田	
1540	須留田 1 区 3	香南市	赤岡町	須留田	
1543	旭町	香南市	赤岡町	旭町	
1508	西佐古 1	香南市	野市町	西佐古	
1509	西佐古 2	香南市	野市町	西佐古	
1510	西佐古 3	香南市	野市町	父養寺	
1511	東佐古 2	香南市	野市町	東佐古	上分
1512	東佐古 3	香南市	野市町	東佐古	上分
1513	東佐古 4	香南市	野市町	東佐古	上分
1514	東佐古 5	香南市	野市町	東佐古	上分
1515	東佐古 6	香南市	野市町	東佐古	上分
1516	東佐古 7	香南市	野市町	東佐古	上分
1517	東佐古 8	香南市	野市町	東佐古	上分
1518	母代寺 1	香南市	野市町	母代寺	
1519	東佐古 9	香南市	野市町	東佐古	白岩
1521	本村 1	香南市	野市町	本村	
1522	本村 2	香南市	野市町	本村	
1523	本村 3	香南市	野市町	本村	
1524	大谷 2	香南市	野市町	母代寺	
1525	母代寺 2	香南市	野市町	母代寺	
1526	大谷 3	香南市	野市町	大谷	
1527	兎田 3	香南市	野市町	兎田	
1528	兎田 4	香南市	野市町	兎田	
1529	本村 4	香南市	野市町	本村	
1530	本村 5	香南市	野市町	本村	
1531	本村 6	香南市	野市町	本村	
1532	兎田 5	香南市	野市町	兎田	
1534	母代寺 3	香南市	野市町	母代寺	
1535	新宮 2	香南市	野市町	新宮	
538	屋敷 1	香美市	物部村	庄谷相	屋敷
539	屋敷 2	香美市	物部村	庄谷相	屋敷
540	奴田ノ尾 1	香美市	物部村	庄谷相	屋敷
541	奴田ノ尾 2	香美市	物部村	庄谷相	屋敷
542	奴田ノ尾 3	香美市	物部村	庄谷相	屋敷
543	奴田ノ尾 4	香美市	物部村	庄谷相	奴田ノ尾
544	奴田ノ尾 5	香美市	物部村	庄谷相	奴田ノ尾

箇所 番号	箇所名	所在地			
		市・郡	町村	大字	小字
545	奴田ノ尾 6	香美市	物部村	庄谷相	奴田ノ尾
546	奴田ノ尾 7	香美市	物部村	庄谷相	奴田ノ尾
547	奴田ノ尾 8	香美市	物部村	庄谷相	奴田ノ尾
548	八重谷 2	香美市	物部村	庄谷相	岡舞
549	八重谷 3	香美市	物部村	庄谷相	岡舞
550	岡舞 1	香美市	物部村	庄谷相	岡舞
551	中谷川 2	香美市	物部村	中谷川	日裏
552	中谷川 3	香美市	物部村	中谷川	日裏
553	中谷川 4	香美市	物部村	中谷川	日裏
554	中谷川 5	香美市	物部村	中谷川	日裏
555	中谷川 6	香美市	物部村	中谷川	日裏
556	中谷川 7	香美市	物部村	中谷川	日裏
557	中谷川 8	香美市	物部村	中谷川	日裏
558	拓 1	香美市	物部村	拓	
559	拓 2	香美市	物部村	拓	奈路
560	拓 3	香美市	物部村	拓	北舞
561	拓 4	香美市	物部村	拓	北舞
562	拓 5	香美市	物部村	拓	北舞
563	拓 6	香美市	物部村	拓	奈路
564	拓 7	香美市	物部村	拓	奈路
565	宇井 1	香美市	物部村	頓定	宇井
566	宇井 2	香美市	物部村	頓定	宇井
567	坂	香美市	物部村	頓定	坂
568	西頓定 1	香美市	物部村	頓定	
569	西頓定 2	香美市	物部村	頓定	
570	西頓定 3	香美市	物部村	頓定	中屋
571	西頓定 4	香美市	物部村	頓定	中屋
572	東頓定 1	香美市	物部村	頓定	スゲノソヲ
573	東頓定 2	香美市	物部村	頓定	スゲノソヲ
574	東頓定 3	香美市	物部村	頓定	大平
575	東頓定 4	香美市	物部村	頓定	大平
576	栃本 1	香美市	物部村	舞川	浦山
577	栃本 2	香美市	物部村	舞川	栃本
578	栃本 3	香美市	物部村	舞川	栃本
579	栃本 4	香美市	物部村	舞川	栃本
580	大古畑 1	香美市	物部村	仙頭	大古畑
581	大古畑 2	香美市	物部村	仙頭	大古畑
582	伊勢丸 1	香美市	物部村	仙頭	浦山
583	伊勢丸 2	香美市	物部村	仙頭	浦山
584	伊勢丸 3	香美市	物部村	仙頭	伊勢丸
585	伊勢丸 4	香美市	物部村	仙頭	伊勢丸
586	伊勢丸 5	香美市	物部村	仙頭	伊勢丸
587	宮ノ入口	香美市	物部村	仙頭	栃谷
588	宮の上	香美市	物部村	仙頭	栃谷
589	仙頭の平	香美市	物部村	仙頭	栃谷
590	栃谷	香美市	物部村	仙頭	栃谷
591	明改 1	香美市	物部村	仙頭	明改
592	明改 2	香美市	物部村	仙頭	明改
593	明改 3	香美市	物部村	仙頭	明改
594	明改 4	香美市	物部村	仙頭	明改
595	明改 5	香美市	物部村	仙頭	明改
596	明改 6	香美市	物部村	仙頭	明改
597	林の前	香美市	物部村	仙頭	浦山
598	東頓定 5	香美市	物部村	頓定	
599	堀田 1	香美市	物部村	山崎	堀田
600	天王	香美市	物部村	山崎	天王
601	東大比	香美市	物部村	大栃	東大比
602	下の地	香美市	物部村	大栃	
603	駅前	香美市	物部村	大栃	日ノ出町
604	宇筒舞	香美市	物部村	仙頭	宇筒舞
605	南池 3	香美市	物部村	南池	
606	大西 3	香美市	物部村	大西	
607	水通	香美市	物部村	山崎	日の地

箇所 番号	箇所名	所在地			
		市・郡	町村	大字	小字
608	影仙頭 3	香美市	物部村	山崎	日の地
609	影仙頭 4	香美市	物部村	山崎	日の地
610	影仙頭 5	香美市	物部村	山崎	日の地
611	影仙頭 6	香美市	物部村	仙頭	影仙頭
612	影仙頭 7	香美市	物部村	仙頭	影仙頭
613	影仙頭 8	香美市	物部村	仙頭	影仙頭
614	影仙頭 10	香美市	物部村	仙頭	影仙頭
615	影仙頭 11	香美市	物部村	仙頭	影仙頭
616	小川 1	香美市	物部村	山崎	則友
617	小川 2	香美市	物部村	仙頭	宇筒舞
618	小川 3	香美市	物部村	山崎	則友
619	佐賀野	香美市	物部村	仙頭	小川
620	小川 4	香美市	物部村	仙頭	小川
621	小川 5	香美市	物部村	山崎	佐賀野
622	小川 6	香美市	物部村	山崎	小川
623	小川 7	香美市	物部村	山崎	佐賀野
624	小川 9	香美市	物部村	仙頭	野竹
625	小川 10	香美市	物部村	仙頭	野竹
626	塩 3	香美市	物部村	山崎	塩
627	影仙頭 12	香美市	物部村	山崎	影仙頭
628	日ノ地 1	香美市	物部村	仙頭	日ノ地
629	日ノ地 2	香美市	物部村	仙頭	日ノ地
630	横尾	香美市	物部村	押谷	横尾
631	谷 1	香美市	物部村	押谷	谷
632	谷 2	香美市	物部村	押谷	奈路
633	谷 3	香美市	物部村	押谷	谷
634	谷 4	香美市	物部村	押谷	谷
635	谷 5	香美市	物部村	押谷	谷
636	岩積	香美市	物部村	押谷	谷
637	榑ヶ谷 1	香美市	物部村	押谷	榑ヶ谷
638	榑ヶ谷 2	香美市	物部村	押谷	榑ヶ谷
639	榑ヶ谷 3	香美市	物部村	押谷	榑ヶ谷
640	榑ヶ谷 4	香美市	物部村	押谷	榑ヶ谷
641	小浜 1	香美市	物部村	小浜	
642	小浜 2	香美市	物部村	小浜	アリノ前
643	小浜 3	香美市	物部村	小浜	アリノ前
644	小浜 4	香美市	物部村	小浜	アリノ前
645	上中谷	香美市	物部村	小浜	上中谷
646	影藪	香美市	物部村	市宇	成山
647	成山	香美市	物部村	市宇	成山
648	連合	香美市	物部村	根木屋	連合
649	根木屋 1	香美市	物部村	根木屋	野久保
650	根木屋 2	香美市	物部村	根木屋	野久保
651	根木屋 3	香美市	物部村	根木屋	野久保
652	根木屋 4	香美市	物部村	根木屋	野久保
653	野久保 1	香美市	物部村	根木屋	野久保
654	野久保 2	香美市	物部村	根木屋	野久保
655	岡ノ内 1	香美市	物部村	岡ノ内	奈呂
656	岡ノ内 3	香美市	物部村	岡ノ内	仲内
657	西谷 1	香美市	物部村	岡ノ内	西谷
658	百尾 1	香美市	物部村	岡ノ内	百尾
659	百尾 2	香美市	物部村	岡ノ内	百尾
660	百尾 3	香美市	物部村	岡ノ内	百尾
661	百尾 4	香美市	物部村	岡ノ内	百尾
662	百尾 5	香美市	物部村	岡ノ内	百尾
663	百尾 6	香美市	物部村	岡ノ内	百尾
664	中内 3	香美市	物部村	岡ノ内	仲内
665	岡ノ内 4	香美市	物部村	岡ノ内	奈呂
666	中平	香美市	物部村	山崎	
667	セジロウ 1	香美市	物部村	別役	瀬次郎
668	セジロウ 2	香美市	物部村	別役	瀬次郎
669	ウネ上 1	香美市	物部村	別役	宇根
670	ウネ上 2	香美市	物部村	別役	阿野地

箇所 番号	箇所名	所在地			
		市・郡	町村	大字	小字
671	スドウ	香美市	物部村	別役	宇根
672	土居 4	香美市	物部村	別府	土居
673	古土居 1	香美市	物部村	市宇	古土居
674	古土居 2	香美市	物部村	市宇	古土居
675	木床	香美市	物部村	市宇	土居
676	佐岡 1	香美市	物部村	押谷	谷
677	カゲムネ	香美市	物部村	押谷	小峯
678	岡ノ内 5	香美市	物部村	岡ノ内	
679	岡ノ内 6	香美市	物部村	岡ノ内	
680	堀田 2	香美市	物部村	大柄	天王
681	桑川 1	香美市	物部村	桑ノ川	
682	桑川 2	香美市	物部村	桑ノ川	
683	野々内 1	香美市	物部村	市宇	野々内
684	山崎 1	香美市	物部村	山崎	中平
686	程野 1	香美市	物部村	市宇	月谷
687	程野 2	香美市	物部村	市宇	程野
688	市宇 1	香美市	物部村	市宇	
689	船ヶ谷	香美市	物部村	市宇	船ヶ谷
690	土居 3	香美市	物部村	別府	土居
691	落合 1	香美市	物部村	別府	落合
692	杉熊 1	香美市	物部村	別府	
693	杉熊 3	香美市	物部村	別府	
694	秋田	香美市	物部村	別府	
695	野地	香美市	物部村	別府	野地
696	土居 1	香美市	物部村	別府	土居
697	塩 4	香美市	物部村	山崎	塩
698	米野	香美市	物部村	別府	
699	中尾 1	香美市	物部村	別府	中尾
700	中尾 2	香美市	物部村	別府	中尾
701	中尾 3	香美市	物部村	別府	中尾
702	大前	香美市	物部村	久保和久保	
703	坂本	香美市	物部村	久保影	
704	和久保	香美市	物部村	久保和久保	
705	中内 1	香美市	物部村	久保中内	
706	中内 2	香美市	物部村	久保中内	
707	沼井 1	香美市	物部村	久保沼井	
708	沼井 2	香美市	物部村	久保沼井	
709	沼井 3	香美市	物部村	久保沼井	
710	沼井 4	香美市	物部村	久保沼井	
711	たもと石	香美市	物部村	久保上久保	
712	上久保 1	香美市	物部村	久保上久保	
713	高井 1	香美市	物部村	久保高井	
714	高井 2	香美市	物部村	久保高井	
715	高井 3	香美市	物部村	久保高井	
716	高井 4	香美市	物部村	久保高井	
717	大西 1	香美市	物部村	大西	
718	大西 2	香美市	物部村	大西	
719	中上	香美市	物部村	中上	
720	南池 1	香美市	物部村	南池	
721	南池 2	香美市	物部村	南池	
722	明賀 1	香美市	物部村	笹	明賀
723	明賀 2	香美市	物部村	笹	明賀
724	明賀 3	香美市	物部村	笹	明賀
725	角屋	香美市	物部村	笹	明賀
726	中番	香美市	物部村	笹	中番
727	ナナヘツツイ 1	香美市	物部村	笹	ナナヘツツイ
728	ナナヘツツイ 2	香美市	物部村	笹	ナナヘツツイ
729	ナナヘツツイ 3	香美市	物部村	笹	ナナヘツツイ
730	土居番	香美市	物部村	笹	土居番
731	落合 2	香美市	物部村	中上	
732	峯	香美市	物部村	安丸	臼牛
733	亀ヶ峠	香美市	物部村	黒代	亀ヶ峠
734	堂番	香美市	物部村	黒代	堂番

箇所番号	箇所名	所在地			
		市・郡	町村	大字	小字
735	東番	香美市	物部村	黒代	東番
736	黒代 1	香美市	物部村	黒代	中番
737	黒代 2	香美市	物部村	黒代	中番
738	黒代 3	香美市	物部村	黒代	中番
739	黒代 4	香美市	物部村	黒代	中番
740	黒代 5	香美市	物部村	黒代	堂番
741	黒代 6	香美市	物部村	安丸	
742	黒代 7	香美市	物部村	安丸	
743	野久保	香美市	物部村	神池	野久保
744	大屋敷	香美市	物部村	安丸	大屋敷
745	ウケネ	香美市	物部村	柳瀬	吹越
746	吹越	香美市	物部村	柳瀬	吹越
747	神池 1	香美市	物部村	神池	ニカケ
748	タイナロ	香美市	物部村	椿佐古	タイナロ
749	川ノ内 1	香美市	物部村	椿佐古	タイナロ
750	川ノ内 2	香美市	物部村	椿佐古	
751	堂平	香美市	物部村	中津尾	堂平
752	下中津尾	香美市	物部村	中津尾	
753	上中津尾	香美市	物部村	中津尾	
754	仁井屋	香美市	物部村	大栃	仁井屋
755	高尾 1	香美市	物部村	山崎	高尾
756	高尾 2	香美市	物部村	山崎	高尾
757	神池 2	香美市	物部村	神池	東番
758	神池 3	香美市	物部村	神池	東番
759	臼井	香美市	物部村	神池	
760	影仙頭 13	香美市	物部村	仙頭	影仙頭
761	大栃 1	香美市	物部村	大栃	西大比
762	大栃 4	香美市	物部村	大栃	日ノ出町
763	大栃 5	香美市	物部村	大栃	
764	大栃 6	香美市	物部村	大栃	中屋
765	椿佐古	香美市	物部村	椿佐古	西村
766	安丸	香美市	物部村	安丸	程野
767	久保安野尾 1	香美市	物部村	久保安野尾	
768	久保安野尾 2	香美市	物部村	久保安野尾	
769	久保影 1	香美市	物部村	久保影	
770	久保影 2	香美市	物部村	久保影	
771	拓 10	香美市	物部村	拓	北舞
772	別府 1	香美市	物部村	別府	船ヶ谷
773	別府 2	香美市	物部村	別府	
774	別府 3	香美市	物部村	別府	
775	別府 4	香美市	物部村	別府	
776	山崎 4	香美市	物部村	山崎	中平
777	山崎 5	香美市	物部村	山崎	中平
1544	九六山	香南市	吉川町	古川	九六山
1545	シノベ山	香南市	吉川町	古川	シノベ山
1546	青木谷	香南市	吉川町	古川	
2620	七戸 1	長岡郡	本山町	七戸	
2621	七戸 2	長岡郡	本山町	七戸	
2622	七戸 3	長岡郡	本山町	七戸	
2623	大田羅 1	長岡郡	本山町	七戸	大田羅
2624	大田羅 2	長岡郡	本山町	七戸	大田羅
2625	大田羅 3	長岡郡	本山町	七戸	大田羅
2626	屋所 1	長岡郡	本山町	屋所	
2627	屋所 2	長岡郡	本山町	屋所	
2629	屋所 4	長岡郡	本山町	屋所	

箇所 番号	箇所名	所在地			
		市・郡	町村	大字	小字
2630	岩原谷	長岡郡	本山町	沢ヶ内	岩原谷
2631	沢ヶ内	長岡郡	本山町	沢ヶ内	
2632	早稲田 1	長岡郡	本山町	沢ヶ内	早稲田
2633	早稲田 2	長岡郡	本山町	沢ヶ内	早稲田
2634	立野 1	長岡郡	本山町	立野	
2635	立野 2	長岡郡	本山町	立野	
2636	坂本 1	長岡郡	本山町	坂本	
2637	坂本 2	長岡郡	本山町	坂本	
2638	立野 3	長岡郡	本山町	立野	
2639	日浦 1	長岡郡	本山町	北山乙	日浦
2640	日浦 2	長岡郡	本山町	北山乙	日浦
2641	細野 1	長岡郡	本山町	北山乙	細野
2642	細野 2	長岡郡	本山町	北山乙	細野
2643	細野 3	長岡郡	本山町	北山乙	細野
2644	北山乙	長岡郡	本山町	北山乙	
2645	栗ノ木	長岡郡	本山町	北山甲	栗ノ木
2646	北山甲 2	長岡郡	本山町	北山甲	
2647	北山甲 3	長岡郡	本山町	北山甲	
2648	北山甲 4	長岡郡	本山町	北山甲	
2649	北山甲 5	長岡郡	本山町	北山甲	
2650	長瀬	長岡郡	本山町	北山乙	長瀬
2651	北山西 1 号	長岡郡	本山町	北山西	
2652	梶屋敷 1	長岡郡	本山町	北山丙	梶屋敷
2653	梶屋敷 2	長岡郡	本山町	北山丙	梶屋敷
2654	北山丙 3	長岡郡	本山町	北山丙	
2655	梶屋敷 3	長岡郡	本山町	北山丙	梶屋敷
2656	北山丙 5	長岡郡	本山町	北山丙	
2657	北山西 2 号	長岡郡	本山町	北山西	
2658	北山西 3 号	長岡郡	本山町	北山西	
2659	峰ヶ平 1	長岡郡	本山町	北山丙	峰ヶ平
2660	峰ヶ平 2	長岡郡	本山町	北山西	峰ヶ平
2661	峰ヶ平 3	長岡郡	本山町	北山西	峰ヶ平
2662	峰ヶ平 4	長岡郡	本山町	北山西	峰ヶ平
2663	峰ヶ平 5	長岡郡	本山町	北山西	峰ヶ平
2664	猿ヶ滝 1	長岡郡	本山町	北山西	猿ヶ滝
2665	猿ヶ滝 2	長岡郡	本山町	北山西	猿ヶ滝
2666	猿ヶ滝 3	長岡郡	本山町	北山丙	猿ヶ滝

箇所 番号	箇所名	所在地			
		市・郡	町村	大字	小字
2667	猿ヶ滝 4	長岡郡	本山町	北山丙	猿ヶ滝
2668	寺家 1	長岡郡	本山町	寺家	
2669	寺家 2	長岡郡	本山町	寺家	
2670	寺家 3	長岡郡	本山町	寺家	
2671	寺家 4	長岡郡	本山町	寺家	
2672	北山西 5 号	長岡郡	本山町	北山西	
2673	北山丙 2	長岡郡	本山町	北山丙	
2674	北山丙 5	長岡郡	本山町	北山丙	
2675	北山西 6 号	長岡郡	本山町	北山西	
2676	北山西 4 号	長岡郡	本山町	北山西	
2677	蛇野 1	長岡郡	本山町	上関	蛇野
2678	蛇野 2	長岡郡	本山町	上関	蛇野
2679	新頃	長岡郡	本山町	下関	新頃
2680	遅越 1	長岡郡	本山町	上関	遅越
2681	遅越 2	長岡郡	本山町	上関	遅越
2682	上関 1	長岡郡	本山町	上関	
2683	上関 2	長岡郡	本山町	上関	
2684	下関 1 号	長岡郡	本山町	下関	
2685	下関 1	長岡郡	本山町	下関	
2686	上関 3	長岡郡	本山町	上関	
2687	上関 4	長岡郡	本山町	上関	
2688	下関 3 号	長岡郡	本山町	下関	
2689	上関 5	長岡郡	本山町	上関	
2690	下関 2 号	長岡郡	本山町	下関	
2691	助藤 1	長岡郡	本山町	助藤	
2693	北山甲 6	長岡郡	本山町	北山甲	
2694	北山甲 7	長岡郡	本山町	北山甲	
2695	北山甲 8	長岡郡	本山町	北山甲	
2696	北山甲 9	長岡郡	本山町	北山甲	
2697	北山甲 1	長岡郡	本山町	北山甲	
2698	上関 6	長岡郡	本山町	上関	
2699	上関 7	長岡郡	本山町	上関	
2700	上関 8	長岡郡	本山町	上関	
2701	上関 9	長岡郡	本山町	上関	
2702	上関 10	長岡郡	本山町	上関	
2703	上関 11	長岡郡	本山町	上関	
2704	木能津 1	長岡郡	本山町	木能津	
2705	木能津 2	長岡郡	本山町	木能津	
2706	助藤 2	長岡郡	本山町	助藤	

箇所番号	箇所名	所在地			
		市・郡	町村	大字	小字
2707	大石 1	長岡郡	本山町	大石	
2708	大石 2	長岡郡	本山町	大石	
2709	大石 3	長岡郡	本山町	大石	
2710	大石 4 号	長岡郡	本山町	大石	
2711	大石 7	長岡郡	本山町	大石	
2712	大石 4 号	長岡郡	本山町	大石	笹ヶ脚
2713	新角 1	長岡郡	本山町	高角	
2714	新角 2	長岡郡	本山町	高角	
2715	吉延 3 号	長岡郡	本山町	吉延	
2716	高角 1	長岡郡	本山町	高角	
2717	高角 2	長岡郡	本山町	高角	
2718	大石 4	長岡郡	本山町	大石	
2719	大石 5	長岡郡	本山町	大石	
2720	大石 6	長岡郡	本山町	大石	
2721	木能津 3	長岡郡	本山町	木能津	
2722	木能津 4	長岡郡	本山町	木能津	
2723	古田 1	長岡郡	本山町	古田	
2724	古田 2	長岡郡	本山町	古田	
2725	古田 3	長岡郡	本山町	古田	
2726	木能津 5	長岡郡	本山町	木能津	
2727	古田 4	長岡郡	本山町	古田	
2728	古田 5	長岡郡	本山町	古田	
2729	古田 6	長岡郡	本山町	古田	
2730	大石 3 号	長岡郡	本山町	大石	
2731	瓜生野 1	長岡郡	本山町	瓜生野	
2732	冬ノ瀬 2 号	長岡郡	本山町	七戸	
2733	瓜生野 2	長岡郡	本山町	瓜生野	
2734	冬ノ瀬 1 号	長岡郡	本山町	七戸	
2735	与次屋敷	長岡郡	本山町	瓜生野	与次屋敷
2736	西谷 1	長岡郡	本山町	瓜生野	西谷
2737	瓜生野 3	長岡郡	本山町	瓜生野	
2738	西谷 2	長岡郡	本山町	瓜生野	西谷
2739	瓜生野 4	長岡郡	本山町	瓜生野	
2740	瓜生野 5	長岡郡	本山町	瓜生野	
2741	瓜生野 6	長岡郡	本山町	瓜生野	
2742	嵯峨野 1	長岡郡	本山町	瓜生野	嵯峨野
2743	嵯峨野 2	長岡郡	本山町	瓜生野	嵯峨野
2744	瓜生野 7	長岡郡	本山町	瓜生野	
2745	草原	長岡郡	本山町	瓜生野	草原

箇所番号	箇所名	所在地			
		市・郡	町村	大字	小字
2746	七戸 4	長岡郡	本山町	七戸	
8487	大石 2 号	長岡郡	本山町	大石	
8488	木能津	長岡郡	本山町	木能津	松島
8489	上関	長岡郡	本山町	上関	梶屋敷
8490	高角	長岡郡	本山町	高角	
1793	戸手野 4	長岡郡	大豊町	戸手野	的場
1794	戸手野 6	長岡郡	大豊町	戸手野	橋床
1795	戸手野 7	長岡郡	大豊町	戸手野	西ノ谷
1796	馬瀬 7	長岡郡	大豊町	馬瀬	大水口
1797	馬瀬 8	長岡郡	大豊町	馬瀬	大水口
1798	馬瀬 12	長岡郡	大豊町	馬瀬	谷
1799	馬瀬 13	長岡郡	大豊町	馬瀬	久保岡
1800	角茂谷 6	長岡郡	大豊町	角茂谷	堂ノヲネ
1801	角茂谷 8	長岡郡	大豊町	角茂谷	古ノヲトコ
1802	角茂谷 9	長岡郡	大豊町	角茂谷	ナンバ
1803	角茂谷 10	長岡郡	大豊町	角茂谷	タケヤシキ
1804	峰 1	長岡郡	大豊町	峯	下山口
1805	峯 5	長岡郡	大豊町	峯	ススノヒラ
1806	峯 6	長岡郡	大豊町	峯	松ノ上ヘ
1807	峯 8	長岡郡	大豊町	峯	松ノ上
1808	峯 9	長岡郡	大豊町	峯	ススノ谷
1809	峯 10	長岡郡	大豊町	峯	宮ノ前
1810	枯谷 1	長岡郡	大豊町	小川	枯谷
1811	久寿軒 4	長岡郡	大豊町	久寿軒	渡瀬
1812	久寿軒 6	長岡郡	大豊町	久寿軒	宮ノ東
1813	久寿軒 8	長岡郡	大豊町	久寿軒	コミ
1814	久寿軒 9	長岡郡	大豊町	久寿軒	石ノ本
1815	北川 2	長岡郡	大豊町	北川	西ノ久保
1816	北川 3	長岡郡	大豊町	北川	西ノ久保
1817	北川 4	長岡郡	大豊町	北川	通りバエ
1818	北川 5	長岡郡	大豊町	北川	沢山
1819	北川 8	長岡郡	大豊町	北川	シガキ山
1820	北川 10	長岡郡	大豊町	北川	西オリツキ谷
1821	北川 11	長岡郡	大豊町	北川	伊与木
1822	大王上 1	長岡郡	大豊町	中村大王	岩坂
1823	大王上 3	長岡郡	大豊町	中村大王	南ノ本
1824	大王上 4	長岡郡	大豊町	中村大王	ジョウコウ
1825	大王上 6	長岡郡	大豊町	中村大王	中ゴミ
1826	大王上 7	長岡郡	大豊町	中村大王	シンタク
1827	大王上 9	長岡郡	大豊町	中村大王	中小屋
1828	小川 1	長岡郡	大豊町	小川	カチヤセ
1829	小川 1 8	長岡郡	大豊町	小川	カチヤセ
1830	小川 2	長岡郡	大豊町	小川	イチノセ
1831	小川 19	長岡郡	大豊町	小川	イチノセ
1832	小川 3	長岡郡	大豊町	小川	イチノセ西
1833	小川 4	長岡郡	大豊町	小川	五三田
1834	小川 10	長岡郡	大豊町	小川	鷹場
1835	小川 11	長岡郡	大豊町	小川	塚谷南
1836	檜生 1	長岡郡	大豊町	津家	檜生
1837	檜生 2	長岡郡	大豊町	津家	檜生
1838	檜生 3	長岡郡	大豊町	津家	檜生
1839	檜生 4	長岡郡	大豊町	津家	檜生
1840	檜生 5	長岡郡	大豊町	津家	檜生
1841	杉 4	長岡郡	大豊町	杉	北洗場

箇所 番号	箇所名	所在地			
		市・郡	町村	大字	小字
1842	杉 5	長岡郡	大豊町	杉	上泉
1843	杉 6	長岡郡	大豊町	杉	ヌルイ
1844	杉 9	長岡郡	大豊町	杉	南白尾
1845	大王下 2	長岡郡	大豊町	中村大王	仁イヤ
1846	大王下 3	長岡郡	大豊町	中村大王	クリノクボ
1847	大王下 5	長岡郡	大豊町	中村大王	ヨコイシ
1848	大王下 6	長岡郡	大豊町	中村大王	上ミヨコイシ
1849	大王下 8	長岡郡	大豊町	中村大王	上ミヨコイシ
1850	大王下 9	長岡郡	大豊町	中村大王	下タカヂヤ
1851	大王下 10	長岡郡	大豊町	中村大王	下タカヂヤ
1852	大王下 11	長岡郡	大豊町	中村大王	下タ中岡
1853	大王下 12	長岡郡	大豊町	中村大王	ヒウラヤシキ
1854	大王下 14	長岡郡	大豊町	中村大王	イソヤヂ
1855	大王下 15	長岡郡	大豊町	中村大王	カキナル
1856	大王下 17	長岡郡	大豊町	中村大王	ホソザキ
1857	大王下 18	長岡郡	大豊町	中村大王	ヤナギノモト
1858	大王下 20	長岡郡	大豊町	中村大王	ナカ
1859	大王下 35	長岡郡	大豊町	中村大王	ナカ
1860	大王下 21	長岡郡	大豊町	中村大王	ナカ
1861	大王下 36	長岡郡	大豊町	中村大王	ナカ
1862	大王下 22	長岡郡	大豊町	中村大王	ニシノヲカ
1863	大王下 23	長岡郡	大豊町	中村大王	ドイ
1864	大王下 24	長岡郡	大豊町	中村大王	下タアリノ本
1865	大王下 37	長岡郡	大豊町	中村大王	下タアリノ本
1866	大王下 25	長岡郡	大豊町	中村大王	ウワクボ
1867	大王下 26	長岡郡	大豊町	中村大王	ウワクボ
1868	大王下 27	長岡郡	大豊町	中村大王	上ヘハチ
1869	大王下 28	長岡郡	大豊町	中村大王	上ヘハチ
1870	大王下 29	長岡郡	大豊町	中村大王	北ヒガシウラ
1871	大王下 30	長岡郡	大豊町	中村大王	ヲラムカイ
1872	大王下 31	長岡郡	大豊町	中村大王	上エタキシタ
1873	津家 3	長岡郡	大豊町	津家	タキノマエ
1874	津家 7	長岡郡	大豊町	津家	チチナロ
1875	津家 8	長岡郡	大豊町	津家	チチナロ
1876	津家 9	長岡郡	大豊町	津家	シレガサコ
1877	津家 10	長岡郡	大豊町	津家	ミヤ
1878	津家 11	長岡郡	大豊町	津家	ミヤ
1879	津家 12	長岡郡	大豊町	津家	中嶋
1880	津家 14	長岡郡	大豊町	津家	スズミトドウ
1881	津家 15	長岡郡	大豊町	津家	ミヤ
1882	津家 16	長岡郡	大豊町	津家	永田ヨコ次
1883	津家 17	長岡郡	大豊町	津家	永田ヨコ次
1884	津家 18	長岡郡	大豊町	津家	市之内
1885	高須 6	長岡郡	大豊町	高須	タノオカ
1886	高須 7	長岡郡	大豊町	高須	サコ
1887	高須 8	長岡郡	大豊町	高須	鳥越
1888	高須 9	長岡郡	大豊町	高須	柳ノ谷
1889	高須 10	長岡郡	大豊町	高須	上エコノ本
1890	高須 11	長岡郡	大豊町	高須	ヒラキダ
1891	高須 12	長岡郡	大豊町	高須	ニイヤ
1892	高須 13	長岡郡	大豊町	高須	竹屋式
1893	日浦 5	長岡郡	大豊町	日浦	ビシャゴ
1894	日浦 7	長岡郡	大豊町	日浦	中山
1895	日浦 8	長岡郡	大豊町	日浦	コヤシキ
1896	日浦 9	長岡郡	大豊町	日浦	北コヤシキ
1897	日浦 11	長岡郡	大豊町	日浦	ノ竹
1898	日浦 12	長岡郡	大豊町	日浦	イノシタ
1899	日浦 13	長岡郡	大豊町	日浦	オカタアレ
1900	日浦 15	長岡郡	大豊町	日浦	カリヤナル
1901	日浦 17	長岡郡	大豊町	日浦	ノクボ
1902	葛原 4	長岡郡	大豊町	葛原	シタイノクボ

箇所 番号	箇所名	所在地			
		市・郡	町村	大字	小字
1903	葛原 22	長岡郡	大豊町	葛原	シタイノクボ
1904	葛原 5	長岡郡	大豊町	葛原	東イノクボ
1905	葛原 7	長岡郡	大豊町	葛原	ハヤシ
1906	葛原 8	長岡郡	大豊町	葛原	ミヤノタニ
1907	葛原 12	長岡郡	大豊町	葛原	イカダツ
1908	葛原 15	長岡郡	大豊町	葛原	ヤケヤマ
1909	葛原 16	長岡郡	大豊町	葛原	ホリコシ
1910	葛原 17	長岡郡	大豊町	葛原	ニシズミ
1911	葛原 18	長岡郡	大豊町	葛原	ニシズミ
1912	葛原 19	長岡郡	大豊町	葛原	ハエクビ
1913	葛原 23	長岡郡	大豊町	葛原	ハエクビ
1914	葛原 20	長岡郡	大豊町	葛原	イカダバ
1915	川口 4	長岡郡	大豊町	川口	ニシザコ
1916	川口 6	長岡郡	大豊町	川口	ジャシキ
1917	一ノ瀬 3	長岡郡	大豊町	立川下名	トウミイシ
1918	一ノ瀬 4	長岡郡	大豊町	立川下名	ホケノウエ
1919	三谷 1	長岡郡	大豊町	立川下名	ジョノー
1920	三谷 2	長岡郡	大豊町	立川下名	ヒウラヤシキシタ
1921	三谷 4	長岡郡	大豊町	立川下名	ヒウライツミ
1922	三谷 5	長岡郡	大豊町	立川下名	ナカゾラ
1923	三谷 6	長岡郡	大豊町	立川下名	ノチャシキ
1924	三谷 7	長岡郡	大豊町	立川下名	ヲカ
1925	三谷 14	長岡郡	大豊町	立川下名	テラジ
1926	三谷 15	長岡郡	大豊町	立川下名	ナカヤシキ
1927	中央 2	長岡郡	大豊町	立川上名	ボラ
1928	中央 3	長岡郡	大豊町	立川上名	アリヲカ
1929	刈谷 2	長岡郡	大豊町	立川下名	ショウブグチ
1930	刈谷 5	長岡郡	大豊町	立川下名	ショウブグチ
1931	刈谷 3	長岡郡	大豊町	立川下名	キタウラ
1932	刈谷 4	長岡郡	大豊町	立川下名	カヲオク
1933	中和 3	長岡郡	大豊町	立川上名	マエゴヤシ
1934	中和 3	長岡郡	大豊町	立川上名	ドイノヲシロ
1935	中和 8	長岡郡	大豊町	立川上名	ドイノヲシロ
1936	中和 9	長岡郡	大豊町	立川上名	ドイノヲシロ
1937	中和 6	長岡郡	大豊町	立川上名	トコナベノカミ
1938	中和 7	長岡郡	大豊町	立川上名	イシガマノカミ
1939	仁尾ヶ内 1	長岡郡	大豊町	立川上名	ツボフリイワ
1940	仁尾ヶ内 6	長岡郡	大豊町	立川上名	ツボフリイワ
1941	仁尾ヶ内 2	長岡郡	大豊町	立川上名	ハシトコ
1942	仁尾ヶ内 3	長岡郡	大豊町	立川上名	ミヨガ
1943	仁尾ヶ内 4	長岡郡	大豊町	立川上名	オク
1944	仁尾ヶ内 5	長岡郡	大豊町	立川上名	トチナル
1945	式岩 1	長岡郡	大豊町	式岩	ミセマチダ
1946	谷 1	長岡郡	大豊町	谷	日浦ニシ
1947	谷 3	長岡郡	大豊町	谷	大西
1948	谷 4	長岡郡	大豊町	谷	大西
1949	谷 6	長岡郡	大豊町	谷	東カシヤ
1950	谷 11	長岡郡	大豊町	谷	東カシヤ
1951	谷 8	長岡郡	大豊町	谷	黒岩
1952	尾生 4	長岡郡	大豊町	尾生	西ノ岡
1953	尾生 7	長岡郡	大豊町	尾生	西ノ岡
1954	尾生 5	長岡郡	大豊町	尾生	西屋敷
1955	尾生 6	長岡郡	大豊町	尾生	大モリ
1956	磯谷 2	長岡郡	大豊町	磯谷	コヲナル
1957	磯谷 3	長岡郡	大豊町	磯谷	西地ノサコ
1958	磯谷 5	長岡郡	大豊町	磯谷	瀬ノ上
1959	磯谷 6	長岡郡	大豊町	磯谷	岡田
1960	磯谷 9	長岡郡	大豊町	磯谷	西ヲコ
1961	磯谷 10	長岡郡	大豊町	磯谷	栗の窪
1962	穴内 3	長岡郡	大豊町	穴内	シメヤシキ
1963	穴内 5	長岡郡	大豊町	穴内	東平松
1964	穴内 6	長岡郡	大豊町	穴内	上オキナレ
1965	穴内 7	長岡郡	大豊町	穴内	戸屋森

箇所 番号	箇所名	所在地			
		市・郡	町村	大字	小字
1966	穴内 8	長岡郡	大豊町	穴内	ウ子
1967	穴内 9	長岡郡	大豊町	穴内	元丸田
1968	穴内 11	長岡郡	大豊町	穴内	カイケノ本
1969	穴内 12	長岡郡	大豊町	穴内	カノコガモリ
1970	穴内二区 1	長岡郡	大豊町	穴内	貴入道
1971	穴内二区 7	長岡郡	大豊町	穴内	中ム子
1972	穴内二区 8	長岡郡	大豊町	穴内	フキンナル
1973	穴内三区 1	長岡郡	大豊町	穴内	ミヤノナル
1974	穴内三区 2	長岡郡	大豊町	穴内	チャバタ
1975	穴内三区 3	長岡郡	大豊町	穴内	ノジウラ
1976	穴内三区 5	長岡郡	大豊町	穴内	デキヤ
1977	穴内三区 6	長岡郡	大豊町	穴内	ノジ
1978	穴内三区 8	長岡郡	大豊町	穴内	イマゼ
1979	和田 2	長岡郡	大豊町	和田	井ノ下北屋
1980	和田 4	長岡郡	大豊町	和田	イノシタ
1981	和田 8	長岡郡	大豊町	和田	下コノ
1982	和田 10	長岡郡	大豊町	和田	オカ
1983	和田 12	長岡郡	大豊町	和田	ドウナル
1984	石堂 1	長岡郡	大豊町	梶ケ内	上石ドラ
1985	石堂 2	長岡郡	大豊町	梶ケ内	下石堂
1986	石堂 6	長岡郡	大豊町	梶ケ内	下石堂
1987	石堂 4	長岡郡	大豊町	梶ケ内	下石堂
1988	石堂 5	長岡郡	大豊町	梶ケ内	下石堂
1989	目付 1	長岡郡	大豊町	和田	大ヒラ
1990	目付 2	長岡郡	大豊町	和田	大ヒラ
1991	目付 3	長岡郡	大豊町	和田	ヲカタマレ
1992	目付 4	長岡郡	大豊町	和田	ゴヤシキ
1993	目付 5	長岡郡	大豊町	和田	ニシサコ
1994	西梶ケ内 1	長岡郡	大豊町	梶ケ内	堂ノ本
1995	西梶ケ内 2	長岡郡	大豊町	梶ケ内	北屋敷
1996	西梶ケ内 3	長岡郡	大豊町	梶ケ内	北屋敷
1997	西梶ケ内 5	長岡郡	大豊町	梶ケ内	ヲモ荒
1998	西梶ケ内 7	長岡郡	大豊町	梶ケ内	上屋敷
1999	西梶ケ内 9	長岡郡	大豊町	梶ケ内	井手
2000	西梶ケ内 11	長岡郡	大豊町	梶ケ内	井手
2001	西梶ケ内 12	長岡郡	大豊町	梶ケ内	本屋敷
2002	西梶ケ内 14	長岡郡	大豊町	梶ケ内	
2003	西梶ケ内 22	長岡郡	大豊町	梶ケ内	
2004	西梶ケ内 15	長岡郡	大豊町	梶ケ内	夫婦石
2005	西梶ケ内 23	長岡郡	大豊町	梶ケ内	掛藪
2006	西梶ケ内 16	長岡郡	大豊町	梶ケ内	
2007	西梶ケ内 24	長岡郡	大豊町	梶ケ内	
2008	西梶ケ内 17	長岡郡	大豊町	梶ケ内	岩本
2009	西梶ケ内 18	長岡郡	大豊町	梶ケ内	夫婦石
2010	西梶ケ内 19	長岡郡	大豊町	梶ケ内	小次郎谷
2011	西梶ケ内 20	長岡郡	大豊町	梶ケ内	前谷
2012	西梶ケ内 21	長岡郡	大豊町	梶ケ内	掛藪
2013	西梶ケ内 25	長岡郡	大豊町	梶ケ内	掛藪
2014	奥大田 1	長岡郡	大豊町	奥大田	古休場
2015	奥大田 3	長岡郡	大豊町	奥大田	程野
2016	奥大田 4	長岡郡	大豊町	奥大田	サコ
2017	奥大田 7	長岡郡	大豊町	奥大田	内野
2018	奥大田 8	長岡郡	大豊町	奥大田	休場
2019	奥大田 9	長岡郡	大豊町	奥大田	出浦
2020	西寺内 1	長岡郡	大豊町	寺内	市中野山
2021	西寺内 3	長岡郡	大豊町	寺内	野地
2022	西寺内 4	長岡郡	大豊町	寺内	下切石
2023	西寺内 5	長岡郡	大豊町	寺内	宮ノサコ
2024	西寺内 16	長岡郡	大豊町	寺内	宮ノサコ
2025	西寺内 7	長岡郡	大豊町	寺内	大門
2026	西寺内 9	長岡郡	大豊町	寺内	権ノ久保
2027	西寺内 10	長岡郡	大豊町	寺内	コロビ石サニ

箇所 番号	箇所名	所在地			
		市・郡	町村	大字	小字
2028	西寺内 13	長岡郡	大豊町	寺内	オモ田
2029	西寺内 15	長岡郡	大豊町	寺内	山口
2030	東寺内 1	長岡郡	大豊町	寺内	西コザコ
2031	東寺内 2	長岡郡	大豊町	寺内	東コザコ
2032	東寺内 4	長岡郡	大豊町	寺内	クレノ谷
2033	東寺内 7	長岡郡	大豊町	寺内	西屋敷
2034	東寺内 8	長岡郡	大豊町	寺内	笠松
2035	東寺内 9	長岡郡	大豊町	寺内	笠松
2036	東寺内 10	長岡郡	大豊町	寺内	東
2037	東寺内 11	長岡郡	大豊町	寺内	東
2038	東寺内 23	長岡郡	大豊町	寺内	東
2039	東寺内 12	長岡郡	大豊町	寺内	守ノ元
2040	東寺内 13	長岡郡	大豊町	寺内	上笛ノクボ
2041	東寺内 24	長岡郡	大豊町	寺内	上笛ノクボ
2042	東寺内 14	長岡郡	大豊町	寺内	柳根
2043	東寺内 16	長岡郡	大豊町	寺内	西サコ
2044	東寺内 17	長岡郡	大豊町	寺内	カタギ
2045	安野々1	長岡郡	大豊町	安野々	トギヤシキ
2046	安野々4	長岡郡	大豊町	安野々	西ヤシキ
2047	安野々5	長岡郡	大豊町	安野々	イチノモト
2048	安野々8	長岡郡	大豊町	安野々	ヲモダ
2049	東梶ヶ内 3	長岡郡	大豊町	梶ヶ内	竹之内
2050	東梶ヶ内 4	長岡郡	大豊町	梶ヶ内	杉の奥
2051	東梶ヶ内 5	長岡郡	大豊町	梶ヶ内	高見
2052	東梶ヶ内 6	長岡郡	大豊町	梶ヶ内	馬知
2053	東梶ヶ内 7	長岡郡	大豊町	梶ヶ内	馬知
2054	西久保 2	長岡郡	大豊町	西久保	ヲカ
2055	西久保 4	長岡郡	大豊町	西久保	竹ノナル
2056	連火 1	長岡郡	大豊町	連火	梅ノサコ
2057	連火 2	長岡郡	大豊町	連火	井ノ向
2058	連火 4	長岡郡	大豊町	連火	森ノ下
2059	連火 6	長岡郡	大豊町	連火	森ノナル
2060	下桃原 5	長岡郡	大豊町	桃原	サクシキ前
2061	下桃原 7	長岡郡	大豊町	桃原	久生
2062	下桃原 9	長岡郡	大豊町	桃原	シタヤシキ
2063	下桃原 11	長岡郡	大豊町	桃原	クニキヤシキ
2064	上桃原 3	長岡郡	大豊町	桃原	ヲタカ
2065	上桃原 4	長岡郡	大豊町	桃原	南ノ向イ
2066	上桃原 5	長岡郡	大豊町	桃原	池窪
2067	上桃原 7	長岡郡	大豊町	桃原	カミゴウラ
2068	上桃原 8	長岡郡	大豊町	桃原	クレイワ
2069	上桃原 9	長岡郡	大豊町	桃原	ヲモアレ
2070	上桃原 11	長岡郡	大豊町	桃原	オモヤ
2071	上桃原 14	長岡郡	大豊町	桃原	谷
2072	上桃原 15	長岡郡	大豊町	桃原	スドノ
2073	永淵 2	長岡郡	大豊町	永淵	カヂヤ
2074	永淵 4	長岡郡	大豊町	永淵	コヲトコ
2075	永淵 6	長岡郡	大豊町	永淵	ウチノヲ
2076	永淵 8	長岡郡	大豊町	永淵	ヲヲチ
2077	永淵 9	長岡郡	大豊町	永淵	チノ久保
2078	永淵 10	長岡郡	大豊町	永淵	山ノ神
2079	柳野 1	長岡郡	大豊町	柳野	ヲジノ
2080	柳野 2	長岡郡	大豊町	柳野	ヲカタ
2081	柳野 3	長岡郡	大豊町	柳野	ホウノサコ
2082	柳野 4	長岡郡	大豊町	柳野	シミヅ
2083	大砂子 4	長岡郡	大豊町	大砂子	カジヤシキ
2084	大砂子 5	長岡郡	大豊町	大砂子	東ヤシキ
2085	大砂子 7	長岡郡	大豊町	大砂子	スミ谷
2086	大砂子 8	長岡郡	大豊町	大砂子	ヲヲト
2087	大砂子 10	長岡郡	大豊町	大砂子	西桑原
2088	大砂子 11	長岡郡	大豊町	大砂子	ヤスバ
2089	大砂子 12	長岡郡	大豊町	大砂子	カケウ子
2090	大砂子 13	長岡郡	大豊町	大砂子	クワタイラ

箇所 番号	箇所名	所在地			
		市・郡	町村	大字	小字
2091	大砂子 14	長岡郡	大豊町	大砂子	クワタイラ
2092	大砂子 17	長岡郡	大豊町	大砂子	ミヤノヨコ
2093	大砂子 19	長岡郡	大豊町	大砂子	東桑原
2094	大久保 4	長岡郡	大豊町	大久保	権ノ岡
2095	大久保 6	長岡郡	大豊町	大久保	野地ノ平
2096	大久保 9	長岡郡	大豊町	大久保	谷奥
2097	大久保 10	長岡郡	大豊町	大久保	疣
2098	大久保 11	長岡郡	大豊町	大久保	ヌタノ尻
2099	大久保 12	長岡郡	大豊町	大久保	涼石
2100	大久保 13	長岡郡	大豊町	大久保	谷奥
2101	大久保 14	長岡郡	大豊町	大久保	宮ノ佐古
2102	大久保 16	長岡郡	大豊町	大久保	中西屋敷
2103	西庵谷 1	長岡郡	大豊町	庵谷	ノジ岡
2104	西庵谷 22	長岡郡	大豊町	庵谷	ノジ岡
2105	西庵谷 2	長岡郡	大豊町	庵谷	宮ノ上
2106	西庵谷 3	長岡郡	大豊町	庵谷	サカ
2107	西庵谷 4	長岡郡	大豊町	庵谷	ナル
2108	西庵谷 5	長岡郡	大豊町	庵谷	桐ノサコ
2109	西庵谷 6	長岡郡	大豊町	庵谷	アタラシヤ
2110	西庵谷 9	長岡郡	大豊町	庵谷	ヒデリ
2111	西庵谷 10	長岡郡	大豊町	庵谷	マツエダニ
2112	西庵谷 11	長岡郡	大豊町	庵谷	石垣
2113	西庵谷 12	長岡郡	大豊町	庵谷	西ノ峰
2114	西庵谷 13	長岡郡	大豊町	庵谷	タマノ木
2115	東庵谷 18	長岡郡	大豊町	庵谷	ウ子
2116	東庵谷 19	長岡郡	大豊町	庵谷	上西ノ岡
2117	東庵谷 20	長岡郡	大豊町	庵谷	ウネ
2118	東庵谷 21	長岡郡	大豊町	庵谷	ヲカ
2119	東庵谷 22	長岡郡	大豊町	庵谷	ヲカバナ
2120	東庵谷 23	長岡郡	大豊町	庵谷	栗ノ岡
2121	東庵谷 24	長岡郡	大豊町	庵谷	上久保
2122	東庵谷 25	長岡郡	大豊町	庵谷	ノクボ
2123	東庵谷 27	長岡郡	大豊町	庵谷	ササガトウ
2124	東庵谷 29	長岡郡	大豊町	庵谷	トベリキ
2125	東庵谷 30	長岡郡	大豊町	庵谷	宮ノ前
2126	東庵谷 31	長岡郡	大豊町	庵谷	コガリクラ
2127	東庵谷 34	長岡郡	大豊町	庵谷	ノダケ
2128	東庵谷 35	長岡郡	大豊町	庵谷	中屋敷
2129	東庵谷 36	長岡郡	大豊町	庵谷	ノボク屋敷
2130	東庵谷 39	長岡郡	大豊町	庵谷	北浦
2131	東庵谷 40	長岡郡	大豊町	庵谷	前ノウ子
2132	東庵谷 41	長岡郡	大豊町	庵谷	カシバエ
2133	東庵谷 42	長岡郡	大豊町	庵谷	カウナル
2134	船戸 5	長岡郡	大豊町	船戸	井ノ向
2135	船戸 6	長岡郡	大豊町	船戸	クイミゾ
2136	船戸 7	長岡郡	大豊町	船戸	カデヤ
2137	黒石 2	長岡郡	大豊町	黒石	ウエ
2138	黒石 3	長岡郡	大豊町	黒石	ナカウ子
2139	黒石 6	長岡郡	大豊町	黒石	タレヤブ
2140	中屋 1	長岡郡	大豊町	中屋	西屋敷
2141	中屋 2	長岡郡	大豊町	中屋	ヤガシロ
2142	中屋 4	長岡郡	大豊町	中屋	ヤガシロ
2143	中屋 3	長岡郡	大豊町	中屋	東ヤシキ
2144	上東 2	長岡郡	大豊町	上東	サンラク
2145	上東 11	長岡郡	大豊町	上東	サンラク
2146	上東 3	長岡郡	大豊町	上東	カデヤ
2147	上東 5	長岡郡	大豊町	上東	ミナミ
2148	上東 6	長岡郡	大豊町	上東	コウヤ
2149	上東 7	長岡郡	大豊町	上東	中畝
2150	上東 8	長岡郡	大豊町	上東	キタウラ
2151	佐賀山 3	長岡郡	大豊町	佐賀山	桑ノ佐古
2152	佐賀山 5	長岡郡	大豊町	佐賀山	上岡

箇所 番号	箇所名	所在地			
		市・郡	町村	大字	小字
2153	佐賀山 6	長岡郡	大豊町	佐賀山	上岡新屋
2154	佐賀山 7	長岡郡	大豊町	佐賀山	中屋
2155	佐賀山 8	長岡郡	大豊町	佐賀山	本名
2156	佐賀山 9	長岡郡	大豊町	佐賀山	カジヤ
2157	佐賀山 11	長岡郡	大豊町	佐賀山	開
2158	佐賀山 12	長岡郡	大豊町	佐賀山	梅ノ鳴
2159	佐賀山 13	長岡郡	大豊町	佐賀山	梅ノ鳴
2160	佐賀山 14	長岡郡	大豊町	佐賀山	京石
2161	佐賀山 15	長岡郡	大豊町	佐賀山	西向イ
2162	佐賀山 17	長岡郡	大豊町	佐賀山	カシノウチ
2163	西土居 2	長岡郡	大豊町	西土居	キビジリ
2164	西土居 3	長岡郡	大豊町	西土居	シモヤシキ
2165	西土居 4	長岡郡	大豊町	西土居	ヲモヤシキ
2166	西土居 5	長岡郡	大豊町	西土居	ヒラキヤシキ
2167	東土居 3	長岡郡	大豊町	東土居	ニカケ
2168	東土居 4	長岡郡	大豊町	東土居	シモゴミ
2169	東土居 5	長岡郡	大豊町	東土居	高柿
2170	八川 4	長岡郡	大豊町	八川	トヲメン
2171	筏木 1	長岡郡	大豊町	筏木	チチノ久保
2172	筏木 2	長岡郡	大豊町	筏木	ヒウラ
2173	筏木 3	長岡郡	大豊町	筏木	フナサコ
2174	筏木 6	長岡郡	大豊町	筏木	ウ子コミ
2175	岩原 3	長岡郡	大豊町	岩原	野久保
2176	岩原 4	長岡郡	大豊町	岩原	ウワ大向イ
2177	岩原 5	長岡郡	大豊町	岩原	丈ノ畝
2178	岩原 6	長岡郡	大豊町	岩原	シダレガシ
2179	岩原 7	長岡郡	大豊町	岩原	ノダケ
2180	岩原 8	長岡郡	大豊町	岩原	ドヲハレ
2181	岩原 12	長岡郡	大豊町	岩原	西丸野
2182	岩原 13	長岡郡	大豊町	岩原	上丸野
2183	岩原 14	長岡郡	大豊町	岩原	父ノ岡
2184	岩原 16	長岡郡	大豊町	岩原	マツバ
2185	岩原 17	長岡郡	大豊町	岩原	西サコ
2186	岩原 32	長岡郡	大豊町	岩原	ウワナル
2187	三谷 1	長岡郡	大豊町	西峰	ナガクチ
2188	三谷 3	長岡郡	大豊町	西峰	西谷
2189	三谷 5	長岡郡	大豊町	西峰	東
2190	三谷 6	長岡郡	大豊町	西峰	峯
2191	三谷 7	長岡郡	大豊町	西峰	竹ヤシキ
2192	三谷 9	長岡郡	大豊町	西峰	ゴウロ
2193	三谷 10	長岡郡	大豊町	西峰	帳面原
2194	三谷 11	長岡郡	大豊町	西峰	ヘナ
2195	三谷 13	長岡郡	大豊町	西峰	ウリノクボ
2196	西川 1	長岡郡	大豊町	西川	ウメタイラ
2197	西川 3	長岡郡	大豊町	西川	上エイジ
2198	西川 4	長岡郡	大豊町	西川	田中
2199	西川 6	長岡郡	大豊町	西川	東カクウチ
2200	西川 7	長岡郡	大豊町	西川	岩谷迫
2201	西川 9	長岡郡	大豊町	西川	カンバオカ
2202	西川 9	長岡郡	大豊町	西川	宮ノ後
2203	西川 10	長岡郡	大豊町	西川	ミチノシタ
2204	西川 11	長岡郡	大豊町	西川	峰
2205	西川 13	長岡郡	大豊町	西川	峰
2206	西川 12	長岡郡	大豊町	西川	南テロウノ
2207	栗生 3	長岡郡	大豊町	栗生	上ヤシキ
2208	栗生 6	長岡郡	大豊町	栗生	宮ノ後
2209	栗生 7	長岡郡	大豊町	栗生	カチヤ
2210	大滝 13	長岡郡	大豊町	大滝	見荒
2211	大滝 15	長岡郡	大豊町	大滝	東
2212	大滝 18	長岡郡	大豊町	大滝	峰
2213	大平 2	長岡郡	大豊町	大平	西野岡

箇所 番号	箇所名	所在地			
		市・郡	町村	大字	小字
2214	大平 3	長岡郡	大豊町	大平	宮野前
2215	大平 6	長岡郡	大豊町	大平	ヲヲチ
2216	大平 7	長岡郡	大豊町	大平	桑ザコ
2217	大平 8	長岡郡	大豊町	大平	桑平
2218	立野 3	長岡郡	大豊町	立野	ヨシノ本
2219	立野 4	長岡郡	大豊町	立野	的場
2220	立野 6	長岡郡	大豊町	立野	溝ノ口
2221	八畝 2	長岡郡	大豊町	八畝	カンバラカ
2222	八畝 5	長岡郡	大豊町	八畝	イコヲナル
2223	南大王 2	長岡郡	大豊町	南大王	フジウ子
2224	南大王 3	長岡郡	大豊町	南大王	ドウノモト
2225	南大王 4	長岡郡	大豊町	南大王	北タケバタケ
2226	南大王 5	長岡郡	大豊町	南大王	クマノウエ
2227	南大王 7	長岡郡	大豊町	南大王	杉ノカブ
2228	怒田 3	長岡郡	大豊町	怒田	水神ノ本
2229	怒田 4	長岡郡	大豊町	怒田	竹ノ前
2230	怒田 6	長岡郡	大豊町	怒田	岡羽根
2231	怒田 7	長岡郡	大豊町	怒田	ヌルヅ
2232	怒田 8	長岡郡	大豊町	怒田	北田ノ内
2233	怒田 9	長岡郡	大豊町	怒田	ムカイ
2234	怒田 10	長岡郡	大豊町	怒田	上大ナカゾ
2235	怒田 11	長岡郡	大豊町	怒田	田ノ本
2236	怒田 12	長岡郡	大豊町	怒田	峰岸
2237	怒田 13	長岡郡	大豊町	怒田	只奥
2238	怒田 14	長岡郡	大豊町	怒田	宮ノ脇
2239	怒田 15	長岡郡	大豊町	怒田	中屋
2240	怒田 16	長岡郡	大豊町	怒田	柿ノ本
2241	怒田 18	長岡郡	大豊町	怒田	中屋
2242	怒田 19	長岡郡	大豊町	怒田	栗生
2243	三津子野 1	長岡郡	大豊町	怒田	三ツ本
2244	三津子野 2	長岡郡	大豊町	怒田	棚知
2245	三津子野 3	長岡郡	大豊町	怒田	池平
2246	三津子野 4	長岡郡	大豊町	怒田	仁屋
2247	三津子野 5	長岡郡	大豊町	怒田	サコ
2248	川井 7	長岡郡	大豊町	川井	小休場
2249	高原 2	長岡郡	大豊町	大平	仲岡
2250	高原 4	長岡郡	大豊町	大平	カトヲ滝
2251	高原 5	長岡郡	大豊町	大平	長荒
2252	中内 5	長岡郡	大豊町	中内	王子屋敷
2253	中内 6	長岡郡	大豊町	中内	栗野下
2254	中内 8	長岡郡	大豊町	中内	栗野下
2255	中内 7	長岡郡	大豊町	中内	畝越
2256	柚木 3	長岡郡	大豊町	柚木	池之窪
2257	柚木 4	長岡郡	大豊町	柚木	宮ノ向
2258	柚木 5	長岡郡	大豊町	柚木	古屋敷
2259	柚木 6	長岡郡	大豊町	柚木	宮ノ谷
2260	柚木 7	長岡郡	大豊町	柚木	西ノ下
2261	柚木 8	長岡郡	大豊町	柚木	蟻之本
2262	柚木 10	長岡郡	大豊町	柚木	上屋
2263	柚木 26	長岡郡	大豊町	柚木	上屋
2264	柚木 27	長岡郡	大豊町	柚木	上屋
2265	柚木 28	長岡郡	大豊町	柚木	上屋
2266	柚木 11	長岡郡	大豊町	柚木	阿知之地
2267	柚木 12	長岡郡	大豊町	柚木	坂ノ鳴
2268	柚木 13	長岡郡	大豊町	柚木	立石
2269	柚木 14	長岡郡	大豊町	柚木	奈良ノ本
2270	柚木 15	長岡郡	大豊町	柚木	牛ノ城
2271	柚木 16	長岡郡	大豊町	柚木	蟻之本
2272	陰 3	長岡郡	大豊町	西峰	タカンボウ
2273	陰 4	長岡郡	大豊町	西峰	上ナロ
2274	陰 5	長岡郡	大豊町	西峰	南浦上ミ
2275	野々屋 1	長岡郡	大豊町	西峰	東ヤナゼ
2276	野々屋 2	長岡郡	大豊町	西峰	トコロ

箇所番号	箇所名	所在地			
		市・郡	町村	大字	小字
2277	野々屋 3	長岡郡	大豊町	西峰	サコ
2278	野々屋 6	長岡郡	大豊町	西峰	カシボト
2279	野々屋 7	長岡郡	大豊町	西峰	葛谷
2280	野々屋 12	長岡郡	大豊町	西峰	葛谷
2281	野々屋 8	長岡郡	大豊町	西峰	山ノハラ
2282	野々屋 9	長岡郡	大豊町	西峰	山ノハラ
2283	野々屋 10	長岡郡	大豊町	西峰	西久保
2284	久生野 2	長岡郡	大豊町	西峰	ツエ谷
2285	久生野 3	長岡郡	大豊町	西峰	沖ミチ
2286	久生野 4	長岡郡	大豊町	西峰	沖ミチ
2287	久生野 5	長岡郡	大豊町	西峰	カミノウエ
2288	久生野 6	長岡郡	大豊町	西峰	ヒノキヲ
2289	久生野 7	長岡郡	大豊町	西峰	ヒノキヲ
2290	久生野 10	長岡郡	大豊町	西峰	杉ノ本
2291	久生野 11	長岡郡	大豊町	西峰	西ウラ
2292	久生野 12	長岡郡	大豊町	西峰	カシノモト
2293	久生野 14	長岡郡	大豊町	西峰	小畝
2294	久生野 15	長岡郡	大豊町	西峰	赤木ケ森
2295	久生野 16	長岡郡	大豊町	西峰	下モ
2296	久生野 17	長岡郡	大豊町	西峰	古味
2297	久生野 18	長岡郡	大豊町	西峰	金剛
2298	土居 1	長岡郡	大豊町	西峰	東土居
2299	土居 2	長岡郡	大豊町	西峰	上エノ土イ
2300	土居 6	長岡郡	大豊町	西峰	ノヂ
2301	土居 7	長岡郡	大豊町	西峰	シヨブダイラ
2302	土居 8	長岡郡	大豊町	西峰	南シヨウブダイ
2303	土居 9	長岡郡	大豊町	西峰	ガマノモト
2304	大畑井 1	長岡郡	大豊町	西峰	カシノヤスバ
2305	大畑井 2	長岡郡	大豊町	西峰	カシノヤスバ
2306	大畑井 3	長岡郡	大豊町	西峰	梅ノ本
2307	大畑井 4	長岡郡	大豊町	西峰	宮ノ西
2308	大畑井 5	長岡郡	大豊町	西峰	松ノサコ
2309	大畑井 6	長岡郡	大豊町	西峰	ウルシノサコ
2310	大畑井 7	長岡郡	大豊町	西峰	ウルシノサコ
2311	大畑井 8	長岡郡	大豊町	西峰	モリノサコ
2312	大畑井 9	長岡郡	大豊町	西峰	カシヅカ
2313	大畑井 10	長岡郡	大豊町	西峰	カシヅカ
2314	大畑井 11	長岡郡	大豊町	西峰	カシヅカ
2315	大畑井 12	長岡郡	大豊町	西峰	ヒノキ畝
2316	大畑井 13	長岡郡	大豊町	西峰	タケウチ
2317	大畑井 15	長岡郡	大豊町	西峰	ミ子
2318	沖 1	長岡郡	大豊町	西峰	タケノハナ
2319	沖 2	長岡郡	大豊町	西峰	下居
2320	沖 3	長岡郡	大豊町	西峰	ノクボ
2321	角茂谷 11	長岡郡	大豊町	角茂谷	
2322	馬瀬 14	長岡郡	大豊町	馬瀬	
2323	角茂谷 12	長岡郡	大豊町	角茂谷	
2324	角茂谷 13	長岡郡	大豊町	角茂谷	
2325	角茂谷 14	長岡郡	大豊町	角茂谷	
2326	枯谷 2	長岡郡	大豊町	小川	枯谷
2327	枯谷 3	長岡郡	大豊町	小川	枯谷
2328	久寿軒 11	長岡郡	大豊町	久寿軒	
2329	久寿軒 12	長岡郡	大豊町	久寿軒	
2330	久寿軒 13	長岡郡	大豊町	久寿軒	
2331	久寿軒 14	長岡郡	大豊町	久寿軒	
2332	久寿軒 15	長岡郡	大豊町	久寿軒	
2333	久寿軒 16	長岡郡	大豊町	久寿軒	
2334	久寿軒 17	長岡郡	大豊町	久寿軒	
2335	久寿軒 18	長岡郡	大豊町	久寿軒	
2336	小川 12	長岡郡	大豊町	小川	

箇所 番号	箇所名	所在地			
		市・郡	町村	大字	小字
2337	小川 13	長岡郡	大豊町	小川	
2338	道遠 1	長岡郡	大豊町	小川	道遠
2339	道遠 2	長岡郡	大豊町	小川	道遠
2340	道遠 3	長岡郡	大豊町	小川	道遠
2341	大王上 10	長岡郡	大豊町	中村大王	大王上
2342	大王上 11	長岡郡	大豊町	中村大王	大王上
2343	大王上 12	長岡郡	大豊町	中村大王	大王上
2344	古久保	長岡郡	大豊町	久寿軒	古久保
2345	久寿軒 19	長岡郡	大豊町	久寿軒	
2346	久寿軒 20	長岡郡	大豊町	久寿軒	
2347	北川 22	長岡郡	大豊町	北川	
2348	北川 23	長岡郡	大豊町	北川	
2349	北川 24	長岡郡	大豊町	北川	
2350	北川 25	長岡郡	大豊町	北川	
2351	小庭	長岡郡	大豊町	北川	小庭
2352	杉	長岡郡	大豊町	杉	
2353	杉	長岡郡	大豊町	杉	
2354	杉	長岡郡	大豊町	杉	
2355	大王下 32	長岡郡	大豊町	中村大王	大王下
2356	大王下 33	長岡郡	大豊町	中村大王	大王下
2357	津家 19	長岡郡	大豊町	津家	
2358	大王下 34	長岡郡	大豊町	中村大王	大王下
2359	穴内 13	長岡郡	大豊町	穴内	穴内一区 1
2360	穴内 14	長岡郡	大豊町	穴内	穴内一区 1
2361	穴内 15	長岡郡	大豊町	穴内	穴内一区 1
2362	穴内 16	長岡郡	大豊町	穴内	穴内一区 1
2363	穴内 17	長岡郡	大豊町	穴内	穴内一区 1
2364	穴内 18	長岡郡	大豊町	穴内	穴内一区 1
2365	穴内 19	長岡郡	大豊町	穴内	穴内一区 2
2366	穴内 20	長岡郡	大豊町	穴内	
2367	穴内 21	長岡郡	大豊町	穴内	
2368	穴内 22	長岡郡	大豊町	穴内	
2369	穴内 23	長岡郡	大豊町	穴内	
2370	穴内 24	長岡郡	大豊町	穴内	
2371	穴内 25	長岡郡	大豊町	穴内	
2372	割木 1	長岡郡	大豊町	葛原	割木
2373	割木 2	長岡郡	大豊町	葛原	割木
2374	津家	長岡郡	大豊町	津家	
2375	竹本 1	長岡郡	大豊町	日浦	竹本
2376	竹本 2	長岡郡	大豊町	日浦	竹本
2377	池久保 1	長岡郡	大豊町	和田	池久保
2378	池久保 2	長岡郡	大豊町	和田	池久保
2379	池久保 3	長岡郡	大豊町	和田	池久保
2380	池久保 4	長岡郡	大豊町	和田	池久保
2381	池久保 5	長岡郡	大豊町	和田	池久保
2382	池久保 6	長岡郡	大豊町	和田	池久保
2383	西庵谷 14	長岡郡	大豊町	庵谷	西庵谷
2384	西庵谷 15	長岡郡	大豊町	庵谷	西庵谷
2385	西庵谷 16	長岡郡	大豊町	庵谷	西庵谷
2386	西庵谷 17	長岡郡	大豊町	庵谷	西庵谷
2387	西庵谷 18	長岡郡	大豊町	庵谷	西庵谷
2388	庵谷 1	長岡郡	大豊町	庵谷	
2389	西庵谷 19	長岡郡	大豊町	庵谷	西庵谷
2390	西庵谷 20	長岡郡	大豊町	庵谷	西庵谷
2391	西庵谷 21	長岡郡	大豊町	庵谷	西庵谷
2392	庵谷 2	長岡郡	大豊町	庵谷	
2393	庵谷 3	長岡郡	大豊町	庵谷	
2394	庵谷 4	長岡郡	大豊町	庵谷	
2395	庵谷 5	長岡郡	大豊町	庵谷	
2396	山栗 1	長岡郡	大豊町	上東	山栗
2397	山栗 2	長岡郡	大豊町	上東	山栗

箇所番号	箇所名	所在地			
		市・郡	町村	大字	小字
2398	山栗 3	長岡郡	大豊町	上東	山栗
2399	東庵谷 43	長岡郡	大豊町	庵谷	東庵谷
2400	庵谷 6	長岡郡	大豊町	庵谷	
2401	庵谷 7	長岡郡	大豊町	庵谷	
2402	佐賀山 18	長岡郡	大豊町	佐賀山	
2403	佐賀山 19	長岡郡	大豊町	佐賀山	
2404	佐賀山 20	長岡郡	大豊町	佐賀山	
2405	八畝 8	長岡郡	大豊町	八畝	
2406	八畝 9	長岡郡	大豊町	八畝	
2407	八畝 10	長岡郡	大豊町	八畝	
2408	八畝 11	長岡郡	大豊町	八畝	
2409	八畝 12	長岡郡	大豊町	八畝	
2410	怒田 20	長岡郡	大豊町	怒田	怒田
2411	南大王 8	長岡郡	大豊町	南大王	
2412	南大王 9	長岡郡	大豊町	南大王	
2413	南大王 10	長岡郡	大豊町	南大王	
2414	南大王 11	長岡郡	大豊町	南大王	
2415	川口 9	長岡郡	大豊町	川口	
2416	川口 10	長岡郡	大豊町	川口	
2417	川口 11	長岡郡	大豊町	川口	
2418	敷岩 2	長岡郡	大豊町	敷岩	
2419	敷岩 3	長岡郡	大豊町	敷岩	
2420	敷岩 4	長岡郡	大豊町	敷岩	
2421	谷 9	長岡郡	大豊町	谷	
2422	谷 10	長岡郡	大豊町	谷	
2423	穴内二区 10	長岡郡	大豊町	穴内	穴内二区
2424	穴内二区 11	長岡郡	大豊町	穴内	穴内二区
2425	磯谷 11	長岡郡	大豊町	磯谷	
2426	梶ヶ内 1	長岡郡	大豊町	梶ヶ内	
2427	東寺内 18	長岡郡	大豊町	寺内	東寺内
2428	東寺内 19	長岡郡	大豊町	寺内	東寺内
2429	東寺内 20	長岡郡	大豊町	寺内	東寺内
2430	東寺内 21	長岡郡	大豊町	寺内	東寺内
2431	東寺内 22	長岡郡	大豊町	寺内	東寺内
2432	上東 9	長岡郡	大豊町	上東	
2433	上東 10	長岡郡	大豊町	上東	
2434	佐賀山 21	長岡郡	大豊町	佐賀山	
2435	佐賀山 22	長岡郡	大豊町	佐賀山	
2436	西土居 6	長岡郡	大豊町	西土居	
2437	西土居 7	長岡郡	大豊町	西土居	
2438	土居 10	長岡郡	大豊町	大平	土居
2439	土居 11	長岡郡	大豊町	大平	土居
2440	土居 12	長岡郡	大豊町	大平	土居
2441	川井 13	長岡郡	大豊町	川井	
2442	怒田 21	長岡郡	大豊町	怒田	
2443	怒田 22	長岡郡	大豊町	怒田	
2444	怒田 23	長岡郡	大豊町	怒田	
2445	怒田 24	長岡郡	大豊町	怒田	
2446	怒田 25	長岡郡	大豊町	怒田	
2447	怒田 26	長岡郡	大豊町	怒田	
2448	三津子野 6	長岡郡	大豊町	怒田	三津子野
2449	三津子野 7	長岡郡	大豊町	怒田	三津子野
2450	三津子野 8	長岡郡	大豊町	怒田	三津子野
2451	三津子野 9	長岡郡	大豊町	怒田	三津子野
2452	三津子野 10	長岡郡	大豊町	怒田	三津子野
2453	三津子野 11	長岡郡	大豊町	怒田	三津子野
2454	ウツゲノ内 1	長岡郡	大豊町	怒田	ウツゲノ内
2455	柚ノ木 17	長岡郡	大豊町	柚ノ木	
2456	柚ノ木 18	長岡郡	大豊町	柚ノ木	
2457	柚ノ木 19	長岡郡	大豊町	柚ノ木	
2458	柚ノ木 20	長岡郡	大豊町	柚ノ木	
2459	柚ノ木 21	長岡郡	大豊町	柚ノ木	
2460	柚ノ木 22	長岡郡	大豊町	柚ノ木	

箇所番号	箇所名	所在地			
		市・郡	町村	大字	小字
2461	袖ノ木 23	長岡郡	大豊町	袖ノ木	
2462	袖ノ木 24	長岡郡	大豊町	袖ノ木	
2463	袖ノ木 25	長岡郡	大豊町	袖ノ木	
2464	沖野々1	長岡郡	大豊町	袖ノ木	沖野々
2465	沖野々2	長岡郡	大豊町	袖ノ木	沖野々
2466	沖野々3	長岡郡	大豊町	袖ノ木	沖野々
2467	東寺内 18	長岡郡	大豊町	寺内	東寺内
2468	東寺内 19	長岡郡	大豊町	寺内	東寺内
2469	東梶ヶ内 20	長岡郡	大豊町	梶ヶ内	東梶ヶ内
2470	上桃原 16	長岡郡	大豊町	桃原	上桃原
2471	連火 7	長岡郡	大豊町	連火	
2472	連火 8	長岡郡	大豊町	連火	
2473	桃原 1	長岡郡	大豊町	桃原	
2474	桃原 2	長岡郡	大豊町	桃原	
2475	桃原 3	長岡郡	大豊町	桃原	
2476	大西 1	長岡郡	大豊町	東土居	大西
2477	大西 2	長岡郡	大豊町	東土居	大西
2478	大西 3	長岡郡	大豊町	東土居	大西
2479	大西 4	長岡郡	大豊町	東土居	大西
2480	大西 5	長岡郡	大豊町	東土居	大西
2481	八川 5	長岡郡	大豊町	八川	
2482	八川 6	長岡郡	大豊町	八川	
2483	八川 7	長岡郡	大豊町	八川	
2484	大滝 19	長岡郡	大豊町	大滝	
2485	大滝 20	長岡郡	大豊町	大滝	
2486	大滝 21	長岡郡	大豊町	大滝	
2487	大滝 22	長岡郡	大豊町	大滝	
2488	川井 14	長岡郡	大豊町	川井	
2489	川井 15	長岡郡	大豊町	川井	
2490	川井 16	長岡郡	大豊町	川井	
2491	川井 17	長岡郡	大豊町	川井	
2492	柳瀬 1	長岡郡	大豊町	西峰	柳瀬
2493	柳瀬 2	長岡郡	大豊町	西峰	柳瀬
2494	柳瀬 3	長岡郡	大豊町	西峰	柳瀬
2495	柳瀬 4	長岡郡	大豊町	西峰	柳瀬
2496	野々屋 11	長岡郡	大豊町	西峰	野々屋
2497	久生野 21	長岡郡	大豊町	西峰	久生野
2498	久生野 22	長岡郡	大豊町	西峰	久生野
2499	久生野 23	長岡郡	大豊町	西峰	久生野
2500	久生野 24	長岡郡	大豊町	西峰	久生野
2501	久生野 25	長岡郡	大豊町	西峰	久生野
2502	久生野 26	長岡郡	大豊町	西峰	久生野
2503	蔭 6	長岡郡	大豊町	西峰	蔭
2504	蔭 7	長岡郡	大豊町	西峰	蔭
2505	夫婦石	長岡郡	大豊町	梶ヶ内	夫婦石
2506	永淵 13	長岡郡	大豊町	永淵	
2507	永淵 13	長岡郡	大豊町	永淵	
2508	永淵 14	長岡郡	大豊町	永淵	
2509	筏木 7	長岡郡	大豊町	筏木	
2510	八川 5	長岡郡	大豊町	八川	
2511	筏木 8	長岡郡	大豊町	筏木	
2512	筏木 9	長岡郡	大豊町	筏木	
2513	三谷 17	長岡郡	大豊町	西峰	三谷
2514	三谷 18	長岡郡	大豊町	西峰	三谷
2515	三谷 19	長岡郡	大豊町	西峰	三谷
2516	三谷 20	長岡郡	大豊町	西峰	三谷
2517	三谷 21	長岡郡	大豊町	西峰	三谷
2518	三谷 22	長岡郡	大豊町	西峰	三谷
2519	三谷 23	長岡郡	大豊町	西峰	三谷
2520	三谷 24	長岡郡	大豊町	西峰	三谷
2521	土居番 1	長岡郡	大豊町	西峰	土居番

箇所 番号	箇所名	所在地			
		市・郡	町村	大字	小字
2522	土居番 2	長岡郡	大豊町	西峰	土居番
2523	大畑井 18	長岡郡	大豊町	西峰	大畑井
2524	沖 5	長岡郡	大豊町	西峰	沖
2525	西峰	長岡郡	大豊町	西峰	
2526	大田 1	長岡郡	大豊町	奥大田	大田
2527	大田 2	長岡郡	大豊町	奥大田	大田
2528	大田 3	長岡郡	大豊町	奥大田	大田
2529	大田 4	長岡郡	大豊町	奥大田	大田
2530	大田 5	長岡郡	大豊町	奥大田	大田
2531	大田 6	長岡郡	大豊町	奥大田	大田
2532	大田 7	長岡郡	大豊町	奥大田	大田
2533	岩原 36	長岡郡	大豊町	岩原	
2534	岩原 37	長岡郡	大豊町	岩原	
2535	中谷	長岡郡	大豊町	立川下名	中谷
2536	立川下名 1	長岡郡	大豊町	立川下名	
2537	立川下名 2	長岡郡	大豊町	立川下名	
2538	立川下名 3	長岡郡	大豊町	立川下名	
2539	立川下名 4	長岡郡	大豊町	立川下名	
2540	三谷 17	長岡郡	大豊町	立川下名	三谷
2541	三谷 18	長岡郡	大豊町	立川下名	三谷
2542	立川下名 5	長岡郡	大豊町	立川下名	
2543	立川下名 6	長岡郡	大豊町	立川下名	
2544	宮ノ谷 1	長岡郡	大豊町	立川下名	宮ノ谷
2545	宮ノ谷 2	長岡郡	大豊町	立川下名	宮ノ谷
2546	宮ノ谷 3	長岡郡	大豊町	立川下名	宮ノ谷
2547	宮ノ谷 4	長岡郡	大豊町	立川下名	宮ノ谷
2548	立川下名 7	長岡郡	大豊町	立川下名	
2549	立川下名 8	長岡郡	大豊町	立川下名	
2550	千本 1	長岡郡	大豊町	立川下名	千本
2551	千本 2	長岡郡	大豊町	立川下名	千本
2552	千本 3	長岡郡	大豊町	立川下名	千本
2553	千本 4	長岡郡	大豊町	立川下名	千本
2554	立川下名 9	長岡郡	大豊町	立川下名	
2555	仁尾ヶ内 7	長岡郡	大豊町	立川下名	仁尾ヶ内
2556	立川下名 10	長岡郡	大豊町	立川下名	
2557	立川下名 11	長岡郡	大豊町	立川下名	
2558	中ノ村 1	長岡郡	大豊町	立川下名	中ノ村
2559	中ノ村 2	長岡郡	大豊町	立川下名	中ノ村
2560	立川下名 12	長岡郡	大豊町	立川下名	
2561	立川下名 13	長岡郡	大豊町	立川下名	
2562	小川 14	長岡郡	大豊町	小川	
2563	小川 15	長岡郡	大豊町	小川	
2564	小川 16	長岡郡	大豊町	小川	
2565	小川 17	長岡郡	大豊町	小川	
2566	久寿軒 27	長岡郡	大豊町	久寿軒	
2567	割木 3	長岡郡	大豊町	葛原	割木

箇所 番号	箇所名	所在地			
		市・郡	町村	大字	小字
2568	割木 4	長岡郡	大豊町	葛原	割木
2569	葛原 21	長岡郡	大豊町	葛原	
2570	佐賀山 23	長岡郡	大豊町	佐賀山	
2571	佐賀山 24	長岡郡	大豊町	佐賀山	
2572	八畝 13	長岡郡	大豊町	八畝	
2573	川口 12	長岡郡	大豊町	川口	
2574	穴内 26	長岡郡	大豊町	穴内	
2575	佐賀山 25	長岡郡	大豊町	佐賀山	
2576	佐賀山 26	長岡郡	大豊町	佐賀山	
2577	佐賀山 27	長岡郡	大豊町	佐賀山	
2578	怒田 27	長岡郡	大豊町	怒田	
2579	怒田 28	長岡郡	大豊町	怒田	
2580	怒田 29	長岡郡	大豊町	怒田	
2581	連火 7	長岡郡	大豊町	連火	
2582	八川 5	長岡郡	大豊町	八川	
2583	大滝 23	長岡郡	大豊町	大滝	
2584	大滝 24	長岡郡	大豊町	大滝	
2585	大滝 25	長岡郡	大豊町	大滝	
2586	大滝 26	長岡郡	大豊町	大滝	
2587	久生野 28	長岡郡	大豊町	西峰	久生野
2588	蔭 8	長岡郡	大豊町	西峰	蔭
2589	蔭 9	長岡郡	大豊町	西峰	蔭
2590	蔭 10	長岡郡	大豊町	西峰	蔭
2591	西峰 2	長岡郡	大豊町	西峰	
2592	蔭 11	長岡郡	大豊町	西峰	蔭
2593	上桃原 17	長岡郡	大豊町	桃原	上桃原
2594	岩原 38	長岡郡	大豊町	岩原	
2595	久生野 28	長岡郡	大豊町	西峰	久生野
2596	久生野 29	長岡郡	大豊町	西峰	久生野
2597	久生野 30	長岡郡	大豊町	西峰	久生野
2598	沖 6	長岡郡	大豊町	西峰	沖
2599	沖 7	長岡郡	大豊町	西峰	沖
2600	大久保 19	長岡郡	大豊町	大久保	
2601	立川下名 14	長岡郡	大豊町	立川下名	

箇所番号	箇所名	所在地			
		市・郡	町村	大字	小字
2747	上津川 1	土佐郡	土佐町	上津川	
2748	上久保	土佐郡	土佐町	上津川	
2749	上津川 2	土佐郡	土佐町	上津川	
2750	上津川 3	土佐郡	土佐町	上津川	
2751	袖ノ木 1	土佐郡	土佐町	袖ノ木	
2752	袖ノ木 2	土佐郡	土佐町	袖ノ木	
2753	古味 1	土佐郡	土佐町	古味	
2754	古味 2	土佐郡	土佐町	古味	
2755	古味 3	土佐郡	土佐町	古味	
2756	大淵 1	土佐郡	土佐町	大淵	
2757	大淵 2	土佐郡	土佐町	大淵	
2758	古名 1	土佐郡	土佐町	和田	
2759	古名 2	土佐郡	土佐町	和田	
2760	古名 3	土佐郡	土佐町	和田	
2761	小日浦	土佐郡	土佐町	和田	
2762	桐谷	土佐郡	土佐町	和田	
2763	八ヶ内	土佐郡	土佐町	和田	
2764	一ノ久保	土佐郡	土佐町	和田	
2765	相谷	土佐郡	土佐町	和田	
2766	境	土佐郡	土佐町	境	
2767	南越 1	土佐郡	土佐町	境	
2768	南越 2	土佐郡	土佐町	南越	
2769	三島	土佐郡	土佐町	田井	
2770	中島 1	土佐郡	土佐町	田井	中島
2771	中島 2	土佐郡	土佐町	田井	中島
2772	中島 3	土佐郡	土佐町	田井	中島
2773	上野	土佐郡	土佐町	田井	
2774	鳥井	土佐郡	土佐町	田井	
2775	下田 1	土佐郡	土佐町	田井	田井
2776	田井 1	土佐郡	土佐町	田井	田井
2777	能地 1	土佐郡	土佐町	和田	能地
2778	能地 2	土佐郡	土佐町	和田	
2779	能地 3	土佐郡	土佐町	和田	
2780	能地 4	土佐郡	土佐町	和田	
2781	能地 5	土佐郡	土佐町	和田	能地
2782	能地 6	土佐郡	土佐町	和田	能地
2783	成老	土佐郡	土佐町	和田	成老
2784	遠見 1	土佐郡	土佐町	和田	
2785	遠見 2	土佐郡	土佐町	和田	
2786	下田 2	土佐郡	土佐町	地藏寺	
2787	高野 1	土佐郡	土佐町	和田	
2788	高野 2	土佐郡	土佐町	和田	
2789	高野 3	土佐郡	土佐町	和田	高野
2790	高野 4	土佐郡	土佐町	和田	
2791	高野 5	土佐郡	土佐町	和田	
2792	南浦 1	土佐郡	土佐町	和田	
2793	南浦 2	土佐郡	土佐町	和田	
2794	南浦 3	土佐郡	土佐町	和田	
2795	上ノ土居 1	土佐郡	土佐町	土居	
2796	上奈路	土佐郡	土佐町	土居	
2797	上ノ土居 2	土佐郡	土佐町	土居	上ノ土居
2798	宮古野 1	土佐郡	土佐町	宮古野	
2799	宮古野 2	土佐郡	土佐町	宮古野	
2800	宮古野 3	土佐郡	土佐町	宮古野	

箇所 番号	箇所名	所在地			
		市・郡	町村	大字	小字
2801	南泉 1	土佐郡	土佐町	南泉	
2802	南泉 2	土佐郡	土佐町	南泉	
2803	南泉 3	土佐郡	土佐町	南泉	
2804	南泉 4	土佐郡	土佐町	南泉	
2805	上野上 1	土佐郡	土佐町	田井	上野上
2806	上野上 12	土佐郡	土佐町	田井	
2807	上野上 3	土佐郡	土佐町	田井	
2808	上野上 4	土佐郡	土佐町	田井	
2809	上野上 5	土佐郡	土佐町	田井	
2810	栗ノ木	土佐郡	土佐町	栗ノ木	
2811	栗木 1	土佐郡	土佐町	栗木	
2812	栗木 2	土佐郡	土佐町	栗木	
2813	栗木 3	土佐郡	土佐町	栗木	
2814	栗木 4	土佐郡	土佐町	栗木	
2815	樽ノ上	土佐郡	土佐町	栗木	
2816	栗木 5	土佐郡	土佐町	栗木	
2817	栗木 6	土佐郡	土佐町	栗木	
2818	岡田	土佐郡	土佐町	地蔵寺	
2819	栗木 7	土佐郡	土佐町	栗木	
2820	栗木 8	土佐郡	土佐町	栗木	
2821	栗木 9	土佐郡	土佐町	栗木	
2822	土居 1	土佐郡	土佐町	土居	
2823	下田 3	土佐郡	土佐町	地蔵寺	
2824	筋川 3	土佐郡	土佐町	地蔵寺	筋川
2825	筋川 1	土佐郡	土佐町	土居	
2826	筋川 2	土佐郡	土佐町	土居	
2827	井上	土佐郡	土佐町	相川	
2828	コマノ	土佐郡	土佐町	土居	コマノ
2829	土居 2	土佐郡	土佐町	土居	
2830	中尾	土佐郡	土佐町	相川	
2831	柿ノ久保 1	土佐郡	土佐町	相川	
2832	相川口 1	土佐郡	土佐町	土居	
2833	相川口 2	土佐郡	土佐町	相川	
2834	古野	土佐郡	土佐町	南泉	
2835	白石 1	土佐郡	土佐町	南泉	
2836	日浦 1	土佐郡	土佐町	相川	
2837	日浦 2	土佐郡	土佐町	相川	日浦
2838	日浦 3	土佐郡	土佐町	相川	日浦
2839	高須 1	土佐郡	土佐町	高須	
2840	白石 2	土佐郡	土佐町	白石	
2841	白石	土佐郡	土佐町	南泉	白石
2842	松木野 1	土佐郡	土佐町	溜井	
2843	上野上 6	土佐郡	土佐町	田井	
2844	松木野 1	土佐郡	土佐町	溜井	松木野
2845	松木野 2	土佐郡	土佐町	溜井	
2846	上野上 7	土佐郡	土佐町	田井	
2847	上野上 8	土佐郡	土佐町	田井	
2848	松ノ木 2	土佐郡	土佐町	溜井	
2849	上野上 9	土佐郡	土佐町	田井	
2850	坊主作	土佐郡	土佐町	田井	
2851	溜井 2	土佐郡	土佐町	溜井	長和
2852	長和 1	土佐郡	土佐町	溜井	長和
2853	長和 2	土佐郡	土佐町	溜井	長和

箇所 番号	箇所名	所在地			
		市・郡	町村	大字	小字
2854	長和 3	土佐郡	土佐町	溜井	
2855	大屋敷	土佐郡	土佐町	田井	
2856	伊勢川 2	土佐郡	土佐町	田井	伊勢川
2857	伊勢川 3	土佐郡	土佐町	田井	伊勢川
2858	伊勢川 4	土佐郡	土佐町	田井	伊勢川
2859	伊勢川 5	土佐郡	土佐町	田井	伊勢川
2860	伊勢川 6	土佐郡	土佐町	田井	伊勢川
2861	伊勢川 7	土佐郡	土佐町	田井	
2862	土の畝	土佐郡	土佐町	田井	
2863	伊勢川 9	土佐郡	土佐町	田井	伊勢川
2864	伊勢川 10	土佐郡	土佐町	田井	伊勢川
2865	伊勢川 1	土佐郡	土佐町	田井	伊勢川
2866	伊勢川 8	土佐郡	土佐町	田井	伊勢川
2867	溜井 5	土佐郡	土佐町	溜井	
2868	三立 1	土佐郡	土佐町	溜井	
2869	三立 2	土佐郡	土佐町	溜井	三立
2870	三立 3	土佐郡	土佐町	溜井	
2871	三立 4	土佐郡	土佐町	溜井	
2872	三立 5	土佐郡	土佐町	溜井	
2873	三立 6	土佐郡	土佐町	溜井	
2874	桜ヶ野	土佐郡	土佐町	溜井	
2875	地主	土佐郡	土佐町	溜井	
2876	溜井 2	土佐郡	土佐町	溜井	
2877	泣 7	土佐郡	土佐町	溜井	
2878	台 1	土佐郡	土佐町	高須	
2879	台 2	土佐郡	土佐町	高須	
2880	高須 2	土佐郡	土佐町	高須	
2881	相川	土佐郡	土佐町	相川	
2882	加助畑	土佐郡	土佐町	高須	
2883	高須 3	土佐郡	土佐町	高須	
2884	高須 4	土佐郡	土佐町	高須	
2885	高須 5	土佐郡	土佐町	高須	
2886	引地 1	土佐郡	土佐町	高須	
2887	引地 2	土佐郡	土佐町	高須	
2888	柿ノ久保 2	土佐郡	土佐町	相川	
2889	麦山 1	土佐郡	土佐町	相川	
2890	惣次谷	土佐郡	土佐町	相川	
2891	立割 1	土佐郡	土佐町	地蔵寺	
2892	立割 2	土佐郡	土佐町	地蔵寺	
2893	立割 3	土佐郡	土佐町	地蔵寺	
2894	立割 4	土佐郡	土佐町	地蔵寺	
2895	立割 5	土佐郡	土佐町	地蔵寺	
2896	立割 6	土佐郡	土佐町	地蔵寺	
2897	杓ノ堂	土佐郡	土佐町	地蔵寺	
2898	枅ノ谷	土佐郡	土佐町	地蔵寺	
2899	笠松谷	土佐郡	土佐町	地蔵寺	
2900	地蔵寺 2	土佐郡	土佐町	地蔵寺	
2901	観音	土佐郡	土佐町	地蔵寺	
2902	黒地	土佐郡	土佐町	地蔵寺	
2903	小家谷	土佐郡	土佐町	地蔵寺	
2904	新道	土佐郡	土佐町	地蔵寺	
2905	ウツゴウ	土佐郡	土佐町	地蔵寺	
2906	栗木 10	土佐郡	土佐町	栗木	
2907	栗木 11	土佐郡	土佐町	栗木	
2908	本地	土佐郡	土佐町	西石原	
2909	地蔵寺 3	土佐郡	土佐町	地蔵寺	

箇所 番号	箇所名	所在地			
		市・郡	町村	大字	小字
2910	松ノ久保	土佐郡	土佐町	地藏寺	本地
2911	西ノ本	土佐郡	土佐町	地藏寺	
2912	井口	土佐郡	土佐町	地藏寺	
2913	有間 1	土佐郡	土佐町	有間	
2914	茶ノ木	土佐郡	土佐町	有間	
2915	杉ノ口	土佐郡	土佐町	有間	
2916	有間 2	土佐郡	土佐町	有間	
2917	有間 3	土佐郡	土佐町	有間	
2918	有間 4	土佐郡	土佐町	有間	
2919	石根	土佐郡	土佐町	東石原	
2920	大部屋	土佐郡	土佐町	東石原	
2921	東石原 1	土佐郡	土佐町	東石原	
2922	東石原 2	土佐郡	土佐町	東石原	
2923	坪屋	土佐郡	土佐町	東石原	
2924	有間 5	土佐郡	土佐町	瀬戸	
2925	東石原 18	土佐郡	土佐町	東石原	
2926	芥川	土佐郡	土佐町	芥川	
2927	地藏寺 4	土佐郡	土佐町	地藏寺	
2928	上地藏寺	土佐郡	土佐町	上地藏寺	
2929	地藏寺 5	土佐郡	土佐町	地藏寺	
2930	東石原 3	土佐郡	土佐町	東石原	
2931	地藏寺 6	土佐郡	土佐町	地藏寺	
2932	東石原 4	土佐郡	土佐町	東石原	
2933	東石原 5	土佐郡	土佐町	東石原	
2934	東石原 6	土佐郡	土佐町	東石原	
2935	東石原 7	土佐郡	土佐町	東石原	
2936	東石原 8	土佐郡	土佐町	東石原	
2937	東石原 9	土佐郡	土佐町	東石原	
2938	東石原 10	土佐郡	土佐町	東石原	
2939	東石原 11	土佐郡	土佐町	東石原	
2940	東石原 12	土佐郡	土佐町	東石原	
2941	東石原 13	土佐郡	土佐町	東石原	
2942	東石原 14	土佐郡	土佐町	東石原	
2943	東石原 15	土佐郡	土佐町	東石原	
2944	東石原 16	土佐郡	土佐町	東石原	
2945	東石原 17	土佐郡	土佐町	東石原	
2946	程ノ久保	土佐郡	土佐町	西石原	
2947	ナ口石	土佐郡	土佐町	東石原	
2948	遠見	土佐郡	土佐町	東石原	
2949	滝下	土佐郡	土佐町	東石原	
2950	榎木	土佐郡	土佐町	東石原	
2951	西石原 1	土佐郡	土佐町	西石原	
2952	日浦 4	土佐郡	土佐町	西石原	
2953	立道	土佐郡	土佐町	西石原	
2954	西ノ窪	土佐郡	土佐町	西石原	
2955	滝ノ下	土佐郡	土佐町	西石原	
2956	西石原 2	土佐郡	土佐町	西石原	
2957	北向	土佐郡	土佐町	西石原	
2958	草加 1	土佐郡	土佐町	東石原	
2959	草加 2	土佐郡	土佐町	東石原	
2960	溝崎	土佐郡	土佐町	東石原	
2961	峯石原 1	土佐郡	土佐町	東石原	
2962	峯石原 2	土佐郡	土佐町	東石原	
2963	野竹	土佐郡	土佐町	東石原	
2964	草加 3	土佐郡	土佐町	東石原	
2965	平淵 1	土佐郡	土佐町	東石原	
2966	峯石原 3	土佐郡	土佐町	東石原	

箇所番号	箇所名	所在地			
		市・郡	町村	大字	小字
2967	峯石原 4	土佐郡	土佐町	東石原	
2968	滝山	土佐郡	土佐町	東石原	
2969	峯石原 5	土佐郡	土佐町	東石原	
2970	藤藪	土佐郡	土佐町	東石原	
2971	平測 2	土佐郡	土佐町	東石原	
2972	東石原 19	土佐郡	土佐町	東石原	
2973	東石原 20	土佐郡	土佐町	東石原	
2974	東石原 21	土佐郡	土佐町	東石原	
2975	西石原 3	土佐郡	土佐町	西石原	
2976	新宅	土佐郡	土佐町	西石原	
2977	坂本	土佐郡	土佐町	西石原	
2978	押川	土佐郡	土佐町	西石原	
2979	西石原 3	土佐郡	土佐町	西石原	
2980	滝下	土佐郡	土佐町	東石原	
2981	細野	土佐郡	土佐町	南川	細野
2982	滝山 1	土佐郡	土佐町	南川	滝山
2983	滝山 2	土佐郡	土佐町	南川	滝山
2984	滝山 3	土佐郡	土佐町	南川	
2985	中村 1	土佐郡	土佐町	南川	中村
2986	中村 2	土佐郡	土佐町	南川	中村
2987	中村 3	土佐郡	土佐町	南川	
2988	中村 4	土佐郡	土佐町	南川	
2989	中村 5	土佐郡	土佐町	南川	
2990	七尾 1	土佐郡	土佐町	南川	
2991	七尾 2	土佐郡	土佐町	南川	七尾
2992	川井 1	土佐郡	土佐町	南川	
2993	川井 2	土佐郡	土佐町	南川	
2994	川井 3	土佐郡	土佐町	南川	
2995	川井 4	土佐郡	土佐町	南川	
2996	川井 5	土佐郡	土佐町	南川	
2997	川井 6	土佐郡	土佐町	南川	
2998	川奈路 1	土佐郡	土佐町	南川	
2999	川奈路 2	土佐郡	土佐町	南川	
3000	下瀬戸 1	土佐郡	土佐町	瀬戸	下瀬戸
3001	下瀬戸 2	土佐郡	土佐町	瀬戸	
3002	下瀬戸 3	土佐郡	土佐町	瀬戸	下瀬戸
3003	下瀬戸 4	土佐郡	土佐町	瀬戸	
3004	下瀬戸 5	土佐郡	土佐町	瀬戸	
3005	中ノ口	土佐郡	土佐町	瀬戸	
3006	下瀬戸 6	土佐郡	土佐町	瀬戸	下瀬戸
3007	黒丸 1	土佐郡	土佐町	瀬戸	黒丸
3008	黒丸 2	土佐郡	土佐町	瀬戸	
3009	黒丸 3	土佐郡	土佐町	瀬戸	黒丸
3011	日浦 5	土佐郡	土佐町	相川	
3012	大淵 3	土佐郡	土佐町	大淵	
3013	檉山	土佐郡	土佐町	檉山	
3014	中村 6	土佐郡	土佐町	南川	中村
3015	中村 7	土佐郡	土佐町	南川	中村
3016	下川 1	土佐郡	土佐町	下川	
3017	下川 2	土佐郡	土佐町	下川	
3018	下川 3	土佐郡	土佐町	下川	
3019	上津川 4	土佐郡	土佐町	上津川	
3020	大北川 1	土佐郡	大川村	大北川	
3021	大北川 2	土佐郡	大川村	大北川	水谷
3022	大北川 3	土佐郡	大川村	大北川	水谷
3023	水谷	土佐郡	大川村	大北川	水谷
3024	大北川 4	土佐郡	大川村	大北川	遠山
3025	横臼	土佐郡	大川村	大北川	横臼
3026	大北川 5	土佐郡	大川村	大北川	遠山
3027	大北川 6	土佐郡	大川村	大北川	

箇所 番号	箇所名	所在地			
		市・郡	町村	大字	小字
3029	白滝 2	土佐郡	大川村	朝谷	白滝
3030	大北川 7	土佐郡	大川村	大北川	
3031	大北川 8	土佐郡	大川村	大北川	
3032	大北川 9	土佐郡	大川村	大北川	
3033	桃ヶ谷	土佐郡	大川村	船戸	桃ヶ谷
3034	船戸 2	土佐郡	大川村	船戸	西浦
3037	中切 1	土佐郡	大川村	中切	
3038	中切 2	土佐郡	大川村	中切	中谷
3039	中切 3	土佐郡	大川村	中切	中谷
3040	中切 4	土佐郡	大川村	中切	
3041	中切 5	土佐郡	大川村	中切	
3042	中切 6	土佐郡	大川村	中切	
3043	中切 9	土佐郡	大川村	中切	黑板
3044	上中切 1	土佐郡	大川村	中切	
3045	中切 7	土佐郡	大川村	中切	中谷
3046	高野 1	土佐郡	大川村	高野	土居
3047	高野 2	土佐郡	大川村	高野	
3048	高野 3	土佐郡	大川村	高野	
3049	中切 8	土佐郡	大川村	中切	
3050	下小南川 1	土佐郡	大川村	下小南川	
3051	下小南川 2	土佐郡	大川村	下小南川	
3052	下小南川 3	土佐郡	大川村	下小南川	
3053	下小南川 4	土佐郡	大川村	下小南川	
3054	下小南川 5	土佐郡	大川村	下小南川	
3055	下小南川 6	土佐郡	大川村	下小南川	
3056	川崎 1	土佐郡	大川村	川崎	ミタキ
3057	川崎 2	土佐郡	大川村	川崎	ミタキ
3058	川崎 3	土佐郡	大川村	川崎	松賀畝
3059	川崎 4	土佐郡	大川村	川崎	ユノモト
3060	下小南川 7	土佐郡	大川村	下小南川	
3061	下小南川 8	土佐郡	大川村	下小南川	
3062	下小南川 9	土佐郡	大川村	下小南川	堂ノ口
3063	方田 1	土佐郡	大川村	南野山	方田
3064	方田 2	土佐郡	大川村	上小南川	方田
3065	川口 1	土佐郡	大川村	上小南川	川口
3066	川口 2	土佐郡	大川村	上小南川	川口
3067	上小南川 1	土佐郡	大川村	上小南川	
3069	南野川 1	土佐郡	大川村	南野山	野地
3070	上小南川 3	土佐郡	大川村	上小南川	
3071	上小南川 4	土佐郡	大川村	上小南川	
3072	上小南川 5	土佐郡	大川村	上小南川	妙 方
3073	南野川 2	土佐郡	大川村	南野山	
3074	南野川 3	土佐郡	大川村	南野山	中在所
3075	南野川 4	土佐郡	大川村	南野山	野地
3076	南野川 5	土佐郡	大川村	南野山	中在所
3077	南野川 6	土佐郡	大川村	南野山	中在所
3078	南野川 7	土佐郡	大川村	南野山	
3079	川崎 5	土佐郡	大川村	川崎	石ノ下川
3081	井野川 2	土佐郡	大川村	井野川	清水
3082	井野川 3	土佐郡	大川村	井野川	清水
3083	井野川 4	土佐郡	大川村	井野川	清水

箇所 番号	箇所名	所在地			
		市・郡	町村	大字	小字
3084	井野川 5	土佐郡	大川村	井野川	
3085	井野川 6	土佐郡	大川村	井野川	
3086	井野川 7	土佐郡	大川村	井野川	麦尻
3087	井野川 8	土佐郡	大川村	井野川	麦尻
3088	井野川 9	土佐郡	大川村	井野川	廣瀬
3089	井野川 10	土佐郡	大川村	井野川	
3090	井野川 11	土佐郡	大川村	井野川	廣瀬
3091	井野川 12	土佐郡	大川村	井野川	廣瀬
3092	小麦畝 1	土佐郡	大川村	小麦畝	
3093	小麦畝 2	土佐郡	大川村	小麦畝	
3094	小麦畝 3	土佐郡	大川村	小麦畝	
3095	大藪 1	土佐郡	大川村	大藪	高磯
3096	大藪 2	土佐郡	大川村	大藪	
3097	大藪 3	土佐郡	大川村	大藪	
3098	大平 1	土佐郡	大川村	大平	
3099	大平 2	土佐郡	大川村	大平	
3100	小麦畝 4	土佐郡	大川村	小麦畝	押越
3101	小麦畝 5	土佐郡	大川村	小麦畝	
3102	小麦畝 6	土佐郡	大川村	小麦畝	
3103	井野川 13	土佐郡	大川村	井野川	廣瀬
8491	清水	土佐郡	大川村	井野川	清水
3105	桑瀬 1	吾川郡	いの町	桑瀬	
3106	桑瀬 2	吾川郡	いの町	桑瀬	
3107	ごみ 1	吾川郡	いの町	桑瀬	
3108	ごみ 2	吾川郡	いの町	桑瀬	
3109	ごみ 3	吾川郡	いの町	桑瀬	
3110	竹ノ畝 1	吾川郡	いの町	竹ノ畝	
3111	竹ノ畝 2	吾川郡	いの町	中野川	竹ノ畝
3112	竹ノ畝 3	吾川郡	いの町	中野川	竹ノ畝
3113	竹ノ畝 4	吾川郡	いの町	中野川	竹ノ畝
3114	中野川 1	吾川郡	いの町	中野川	竹ノ畝
3115	中野川 2	吾川郡	いの町	中野川	竹ノ畝
3116	中野川 3	吾川郡	いの町	中野川	ㇿ
3118	中野川 5	吾川郡	いの町	中野川	
3119	葛原 1	吾川郡	いの町	葛原	
3120	葛原 2	吾川郡	いの町	葛原	
3121	葛原 3	吾川郡	いの町	葛原	
3123	脇の山 1	吾川郡	いの町	足谷	中川
3124	足谷 1	吾川郡	いの町	足谷	
3125	足谷 2	吾川郡	いの町	足谷	中川
3126	足谷 3	吾川郡	いの町	足谷	
3127	脇の山 2	吾川郡	いの町	脇の山	
3128	脇の山 3	吾川郡	いの町	脇の山	
3129	脇の山 4	吾川郡	いの町	脇の山	
3130	脇の山 5	吾川郡	いの町	脇の山	
3131	脇の山 6	吾川郡	いの町	脇の山	
3132	脇の山 7	吾川郡	いの町	脇の山	
3133	脇の山 8	吾川郡	いの町	脇の山	
3134	脇の山 9	吾川郡	いの町	脇の山	
3135	脇の山 10	吾川郡	いの町	脇の山	
3136	高藪西	吾川郡	いの町	高藪	竹ノ山
3137	高藪東	吾川郡	いの町	高藪	土居
3139	高藪 4	吾川郡	いの町	高藪	
3140	高藪 5	吾川郡	いの町	高藪	
3141	高藪 6	吾川郡	いの町	高藪	
3142	高藪 7	吾川郡	いの町	高藪	
3143	高藪 8	吾川郡	いの町	高藪	
3144	高藪 1	吾川郡	いの町	高藪	

箇所 番号	箇所名	所在地			
		市・郡	町村	大字	小字
3145	高敷 2	吾川郡	いの町	高敷	
3146	脇の山 11	吾川郡	いの町	脇の山	西ノ谷
3147	横野 1	吾川郡	いの町	脇の山	横野
3148	横野 2	吾川郡	いの町	脇の山	横野
3149	根藤	吾川郡	いの町	脇の山	根藤
3150	休場	吾川郡	いの町	脇の山	休場
3151	刀の刃	吾川郡	いの町	戸中	刀の刃
3152	戸中	吾川郡	いの町	戸中	
3153	長沢 1	吾川郡	いの町	大森	
3154	立花 1	吾川郡	いの町	大森	
3155	立花 2	吾川郡	いの町	長沢	
3156	立花 3	吾川郡	いの町	長沢	
3157	長沢 2	吾川郡	いの町	長沢	
3158	二俣 1	吾川郡	いの町	長沢	二俣
3160	二俣 3	吾川郡	いの町	長沢	
3161	鎌谷(下)	吾川郡	いの町	越裏門	鎌谷
3162	鎌谷(上)	吾川郡	いの町	越裏門	鎌谷
3163	篠辺 1	吾川郡	いの町	越裏門	篠辺
3164	越裏門 2	吾川郡	いの町	越裏門	
3165	越裏門 3	吾川郡	いの町	越裏門	
3166	越裏門 4	吾川郡	いの町	越裏門	篠辺
3167	宮 向(上)	吾川郡	いの町	越裏門	宮 向
3168	宮 向(下)	吾川郡	いの町	越裏門	宮 向
3169	影	吾川郡	いの町	越裏門	影
3170	越裏門 6	吾川郡	いの町	越裏門	
3171	越裏門 7	吾川郡	いの町	越裏門	
3172	越裏門 8	吾川郡	いの町	越裏門	
3173	越裏門 9	吾川郡	いの町	越裏門	
3174	越裏門 10	吾川郡	いの町	越裏門	
3175	越裏門 11	吾川郡	いの町	越裏門	
3176	寺川 1	吾川郡	いの町	寺川	
3177	谷	吾川郡	いの町	寺川	谷
3178	土居	吾川郡	いの町	寺川	土居
3179	寺川 2	吾川郡	いの町	寺川	
3180	子ズキレ(上)	吾川郡	いの町	大森	子ズキレ
3181	子ズキレ(下)	吾川郡	いの町	大森	子ズキレ
3182	大森 2	吾川郡	いの町	大森	
3183	大森(上)	吾川郡	いの町	大森	子ズキレ
3184	根来佐古	吾川郡	いの町	大森	
3185	トヤバ	吾川郡	いの町	大森	トヤバ
3186	横道(上)	吾川郡	いの町	大森	横道
3187	大西	吾川郡	いの町	大森	大西
3188	横道(下)	吾川郡	いの町	大森	横道
3189	大森(上)	吾川郡	いの町	大森	子ズキレ
3190	竹ノ奈路 1	吾川郡	いの町	大森	
3191	竹ノ奈路 2	吾川郡	いの町	大森	
3192	竹ノ奈路 3	吾川郡	いの町	大森	タケノナロ
3193	大森	吾川郡	いの町	大森	
3194	越裏門 1	吾川郡	いの町	越裏門	
3445	吹井 (1)	高知市		仁井田	吹井
3446	吹井 (2)	高知市		仁井田	吹井
3447	吹井 (3)	高知市		仁井田	吹井
3448	水分 (1)	高知市		池	水分
3449	水分 (2)	高知市		池	水分

箇所 番号	箇所名	所在地			
		市・郡	町村	大字	小字
3450	水分 (3)	高知市		池	水分
3451	水分 (4)	高知市		池	水分
3452	池 (1)	高知市		池	
3453	池 (2)	高知市		池	
3454	水分 (5)	高知市		池	水分
3455	水分 (6)	高知市		池	水分
3456	水分 (7)	高知市		池	水分
3457	水分 (8)	高知市		池	水分
3458	水分 (9)	高知市		池	水分
3459	水分 (10)	高知市		池	水分
3460	水分 (11)	高知市		池	水分
3461	水分 (12)	高知市		池	水分
3462	池 (3)	高知市		池	
3463	池 (4)	高知市		池	
3464	池 (5)	高知市		池	
3465	池 (6)	高知市		池	
3466	水分 (13)	高知市		池	水分
3467	十津 (1)	高知市		十津	
3468	十津 (2)	高知市		十津	
3470	大津長崎山 (2)	高知市		大津甲	
3471	三ツ石	高知市		五台山	三ツ石
3472	五台山三ツ石 (上)	高知市		五台山	三ツ石
3473	布師田葛木男	高知市		布師田	
3474	布師田 (1)	高知市		布師田	
3475	徳谷	高知市		一宮	徳谷
3476	逢坂山	高知市		一宮	逢坂山
3477	一宮本村	高知市		一宮	本村
3478	一宮土東	高知市		一宮	土東
3479	薊野 (1)	高知市		薊野	
3480	薊野 (2)	高知市		薊野	
3481	薊野 (3)	高知市		薊野	
3482	正蓮寺	高知市		七ツ淵	正蓮寺
3483	北秦泉寺	高知市		北秦泉寺	
3484	北秦泉寺伏尾 (3)	高知市		北秦泉寺	伏尾
3485	北秦泉寺伏尾 (4)	高知市		北秦泉寺	伏尾
3486	北秦泉寺伏尾 (1)	高知市		北秦泉寺	伏尾
3487	北秦泉寺伏尾 (4)	高知市		北秦泉寺	伏尾
3488	車谷 (1)	高知市		中秦泉寺	車谷
3489	車谷 (2)	高知市		中秦泉寺	車谷
3490	西久万	高知市		西久万	
3491	円行寺 (1)	高知市		円行寺	
3492	円行寺 (2)	高知市		円行寺	
3493	円行寺 (3)	高知市		円行寺	
3494	円行寺 (4)	高知市		円行寺	
3495	円行寺 (7)	高知市		円行寺	
3496	円行寺 (5)	高知市		円行寺	下組
3497	円行寺 (6)	高知市		円行寺	下組
3498	円行寺 (7)	高知市		円行寺	上組
3499	円行寺 (8)	高知市		円行寺	上組
3500	円行寺 (9)	高知市		円行寺	上組
3501	円行寺 (10)	高知市		円行寺	
3502	円行寺 (11)	高知市		円行寺	
3503	柴巻 (1)	高知市		柴巻	
3504	柴巻 (2)	高知市		柴巻	
3505	柴巻 (3)	高知市		柴巻	
3506	柴巻 (4)	高知市		柴巻	
3507	山手	高知市		山手町	
3508	福井 (1)	高知市		福井町	
3509	福井 (2)	高知市		福井町	
3510	福井 (3)	高知市		福井町	
3511	西塚ノ原	高知市		西塚ノ原	

箇所 番号	箇所名	所在地			
		市・郡	町村	大字	小字
3512	口細山	高知市		口細山	
3513	尾立 (1)	高知市		尾立	
3514	尾立 (2)	高知市		尾立	
3515	尾立 (3)	高知市		尾立	
3516	尾立 (4)	高知市		尾立	
3517	久礼野 (1)	高知市		久礼野	
3518	久礼野一ツ橋	高知市		久礼野	一ツ橋
3519	久礼野屋敷前 (1)	高知市		久礼野	屋敷前
3520	久礼野屋敷前 (2)	高知市		久礼野	屋敷前
3521	久礼野 (2)	高知市		久礼野	
3522	久礼野屋敷前 (3)	高知市		久礼野	屋敷前
3523	久礼野 (3)	高知市		久礼野	
3524	久礼野 (4)	高知市		久礼野	
3525	久礼野 (5)	高知市		久礼野	
3526	久礼野 (6)	高知市		久礼野	
3527	久礼野 (7)	高知市		久礼野	
3528	久礼野 (8)	高知市		久礼野	
3529	久礼野 (9)	高知市		久礼野	
3530	久礼野入定	高知市		久礼野	入定
3531	久礼野垣ノ内	高知市		久礼野	入定
3532	久礼野笠松山	高知市		久礼野	入定
3533	久礼野西笹谷	高知市		久礼野	入定
3534	久礼野ササガトウ (1)	高知市		久礼野	加古木
3535	久礼野ササガトウ (2)	高知市		久礼野	加古木
3536	久礼野ササガトウ (3)	高知市		久礼野	加古木
3537	重倉川添 (1)	高知市		重倉	川添
3538	重倉川添 (2)	高知市		重倉	川添
3539	重倉セヲ山	高知市		重倉	
3540	重倉 (8)	高知市		重倉	
3541	重倉宮ノ谷	高知市		重倉	宮ノ谷
3543	重倉力石 (1)	高知市		重倉	中山
3544	重倉力石 (3)	高知市		重倉	中山
3545	重倉力石 (2)	高知市		重倉	中山
3546	重倉石垣	高知市		重倉	石垣
3547	重倉 (1)	高知市		重倉	
3548	重倉 (2)	高知市		重倉	
3549	重倉 (3)	高知市		重倉	
3550	重倉 (4)	高知市		重倉	
3551	重倉奈路	高知市		重倉	奈路
3552	重倉 (5)	高知市		重倉	
3553	重倉 (6)	高知市		重倉	
3554	重倉 (7)	高知市		重倉	
3555	秦清水川 (1)	高知市		七ツ淵	清水川
3556	秦清水川 (2)	高知市		七ツ淵	清水川
3557	秦清水川 (3)	高知市		七ツ淵	清水川
3558	秦清水川 (4)	高知市		七ツ淵	清水川
3559	七ツ淵 (1)	高知市		七ツ淵	
3560	七ツ淵 (2)	高知市		七ツ淵	
3561	七ツ淵 (3)	高知市		七ツ淵	
3564	七ツ淵 (4)	高知市		七ツ淵	
3565	権野峠	高知市		三谷	権野峠
3566	三谷 (1)	高知市		三谷	
3567	三谷 (2)	高知市		三谷	
3568	三谷 (3)	高知市		三谷	
3569	三谷 (4)	高知市		三谷	
3570	佐々木	高知市		佐々木町	
3573	草木谷 (1)	高知市		長浜	草木谷
3574	門前 (1)	高知市		長浜	門前
3575	門前 (2)	高知市		長浜	門前

箇所番号	箇所名	所在地			
		市・郡	町村	大字	小字
3576	小田 (1)	高知市		長浜	小田
3577	小田 (2)	高知市		長浜	小田
3578	西北 (1)	高知市		長浜	西北
3579	西北 (2)	高知市		長浜	西北
3580	日出野 (1)	高知市		長浜	日出野
3581	日出野 (1)	高知市		長浜	日出野
3582	宮田	高知市		長浜	宮田
3583	日出野 (2)	高知市		長浜	日出野
3584	西北 (3)	高知市		長浜	西北
3585	西南	高知市		長浜	西南
3586	長浜 (2)	高知市		長浜	
3587	長浜 (3)	高知市		長浜	
3589	宇賀 (1)	高知市		長浜	宇賀
3590	宇賀 (2)	高知市		長浜	宇賀
3591	宇賀 (3)	高知市		長浜	宇賀
3592	長浜 (1)	高知市		長浜	
3593	宇賀 (5)	高知市		長浜	宇賀
3594	宇賀	高知市		長浜	宇賀
3595	草木谷 (2)	高知市		長浜	草木谷
3596	草木谷 (3)	高知市		長浜	草木谷
3597	草木谷 (4)	高知市		長浜	草木谷
3598	草木谷 (5)	高知市		長浜	草木谷
3599	東宇賀 (1)	高知市		長浜	東宇賀
3600	東宇賀 (2)	高知市		長浜	東宇賀
3602	御置瀬	高知市		御置瀬	
3603	瀬戸西町	高知市		瀬戸西町	
3604	横浜 (1)	高知市		横浜	
3605	横浜 (2)	高知市		横浜	
3606	灘 (1)	高知市		横浜	灘
3607	灘 (2)	高知市		横浜	灘
3608	宇賀 (4)	高知市		長浜	宇賀
3609	日出野 (2)	高知市		横浜	日出野
3610	西谷 (1)	高知市		横浜	西谷
3611	西谷 (2)	高知市		横浜	西谷
3612	西谷 (3)	高知市		横浜	西谷
3613	西谷 (4)	高知市		横浜	西谷
3615	籠内 (1)	高知市		横浜	籠内
3616	籠内 (2)	高知市		横浜	籠内
3617	孕東町	高知市		孕東町	
3618	筆山町	高知市		筆山町	
3619	小石木町	高知市		小石木町	小石木
3620	幸崎	高知市		幸崎	
3621	吉野 (1)	高知市		神田	吉野
3622	吉野 (2)	高知市		神田	吉野
3623	高神 (1)	高知市		神田	高神
3624	高神 (2)	高知市		神田	高神
3625	地京谷	高知市		神田	地京谷
3626	地京谷 (2)	高知市		神田	地京谷
3627	治国谷 (1)	高知市		神田	治国谷
3628	治国谷 (2)	高知市		神田	治国谷
3629	治国谷 (3)	高知市		神田	治国谷
3630	治国谷 (4)	高知市		神田	治国谷
3631	蓮台 (1)	高知市		蓮台	蓮台
3632	蓮台 (2)	高知市		蓮台	蓮台
3633	蓮台 (3)	高知市		蓮台	蓮台
3634	朝倉己 (1)	高知市		朝倉己	

箇所 番号	箇所名	所在地			
		市・郡	町村	大字	小字
3636	朝倉己 (2)	高知市		朝倉己	
3637	針木峠 (1)	高知市		朝倉丁	針木
3638	針木峠 (2)	高知市		朝倉丁	針木
3639	針木峠 (3)	高知市		朝倉丁	針木
3640	針木峠 (4)	高知市		朝倉丁	
3641	朝倉水久谷	高知市		朝倉丁	水久保
3642	朝倉丁	高知市		朝倉丁	
3643	針木峠 (5)	高知市		朝倉丁	針木
3644	朝倉蛭内 (1)	高知市		針木丙	蛭内
3645	朝倉蛭内 (2)	高知市		針木丙	蛭内
3646	針木丙 (1)	高知市		針木丙	
3647	針木丙 (2)	高知市		針木丙	
3648	針木丙 (3)	高知市		針木丙	
3649	針木南 (3)	高知市		針木南	
3650	針木南 (1)	高知市		針木南	
3651	針木南 (2)	高知市		針木南	
3652	針木西 (1)	高知市		針木西	
3653	針木西 (2)	高知市		針木西	
3654	針木西 (3)	高知市		針木西	
3655	針木北 (1)	高知市		針木北	2丁目
3656	針木北 (1)	高知市		針木北	2丁目
3657	針木北 (2)	高知市		針木北	
3658	針木北 (3)	高知市		針木北	
3659	針木北 (4)	高知市		針木北	
3660	針木北 (5)	高知市		針木北	
3661	宗安寺 (1)	高知市		宗安寺	
3662	宗安寺 (2)	高知市		宗安寺	
3663	宗安寺 (3)	高知市		宗安寺	
3664	宗安寺 (4)	高知市		宗安寺	
3665	宗安寺 (5)	高知市		宗安寺	
3666	宗安寺 (6)	高知市		宗安寺	
3667	宗安寺 (7)	高知市		宗安寺	
3668	唐岩 (1)	高知市		唐岩	
3669	唐岩 (2)	高知市		唐岩	
3670	唐岩 (3)	高知市		唐岩	
3671	下領家	高知市		領家	下領家
3672	行川針原 (1)	高知市		針原	
3673	行川針原 (2)	高知市		針原	
3674	行川馬角	高知市		行川	馬角
3675	行川佐山	高知市		行川	佐山
3676	行川本村	高知市		行川	本村
3677	行川針原 (3)	高知市		行川	針原
3678	行川針原 (4)	高知市		行川	針原
3679	行川上里 (1)	高知市		行川	上里
3680	行川上里 (2)	高知市		行川	上里
8492	十津 (3)	高知市		十津	
3195	田ノ上	高知市		土佐山菖蒲	田ノ上
3196	逢原 (1)	高知市		土佐山菖蒲	逢原
3197	逢原 (2)	高知市		土佐山菖蒲	逢原
3198	新屋敷 (1)	高知市		土佐山菖蒲	新屋敷
3199	大屋敷	高知市		土佐山菖蒲	大屋敷
3200	瀧ノ首上	高知市		土佐山菖蒲	瀧ノ首
3201	大野田	高知市		土佐山菖蒲	大野田
3202	西ノ下	高知市		土佐山菖蒲	西ノ下
3203	大平東	高知市		土佐山菖蒲	大平東
3204	北屋敷	高知市		土佐山菖蒲	久保
3205	大平	高知市		土佐山菖蒲	大平
3206	岩屋ノ元	高知市		土佐山菖蒲	岩屋ノ元
3207	椽ノ木東	高知市		土佐山菖蒲	椽ノ木
3208	椽ノ木西	高知市		土佐山菖蒲	椽ノ木
3209	宮ノ本	高知市		土佐山菖蒲	宮ノ本
3210	中村	高知市		土佐山西川	中村

箇所 番号	箇所名	所在地			
		市・郡	町村	大字	小字
3211	片地	高知市		土佐山西川	片地
3212	花屋	高知市		土佐山西川	花屋
3213	西程窪(1)	高知市		土佐山西川	東程窪
3214	西程窪(2)	高知市		土佐山西川	西程窪
3215	川戸	高知市		土佐山梶谷	川戸
3216	川戸上	高知市		土佐山梶谷	川戸
3217	谷	高知市		土佐山梶谷	大向屋敷
3218	丸岩	高知市		土佐山梶谷	丸岩淵
3219	カ	高知市		土佐山梶谷	卯拓殖敷
3220	梶野尾	高知市		土佐山梶谷	梶野尾
3221	岩ヶ内上	高知市		土佐山梶谷	岩ヶ内
3222	新屋敷(2)	高知市		土佐山梶谷	新屋敷
3223	わノ上上	高知市		土佐山梶谷	わノ上
3224	大久保(1)	高知市		土佐山梶谷	大久保
3225	大久保(2)	高知市		土佐山梶谷	大久保
3226	わノ上中	高知市		土佐山梶谷	多尾畝崎
3227	多金剛上	高知市		土佐山梶谷	内野
3228	つき屋	高知市		土佐山梶谷	多金剛
3229	日ノ浦	高知市		土佐山梶谷	日ノ浦
3230	ヒゲノキ	高知市		土佐山	ヒゲノキ
3231	多金剛	高知市		土佐山梶谷	多金剛
3232	かた下	高知市		土佐山	かた下
3233	下屋敷	高知市		土佐山	カノ
3234	本村	高知市		土佐山	宮ノ前
3235	ネド	高知市		土佐山	子下山
3236	子ド	高知市		土佐山	子ド
3237	新屋敷(3)	高知市		土佐山	大屋敷
3238	平石	高知市		土佐山高川	平石
3239	平石	高知市		土佐山高川	平石
3240	高川	高知市		土佐山高川	
3241	的場	高知市		土佐山高川	的場
3242	門ト	高知市		土佐山高川	門ト
3243	大前	高知市		土佐山高川	中ノ谷
3244	宮ノ前	高知市		土佐山高川	大前
3245	高畠	高知市		土佐山高川	高畠
3246	高畠	高知市		土佐山高川	高畠
3247	林ノ本	高知市		土佐山高川	林ノ本
3248	高川	高知市		土佐山高川	
3249	中島	高知市		土佐山桑尾	中島
3250	中島	高知市		土佐山桑尾	中島
3251	河崎	高知市		土佐山桑尾	河崎
3252	土居	高知市		土佐山桑尾	土居
3253	下付	高知市		土佐山桑尾	リツ
3254	古未上	高知市		土佐山桑尾	下坂本
3255	梅ノ木	高知市		土佐山桑尾	梅ノ木
3256	梅ノ木	高知市		土佐山桑尾	梅ノ木
3257	上渡瀬	高知市		土佐山桑尾	上渡瀬
3258	上奈路下	高知市		土佐山桑尾	上奈路
3259	上奈路南	高知市		土佐山桑尾	上奈路
3260	上奈路北	高知市		土佐山桑尾	上奈路
3261	堂ノ本	高知市		土佐山桑尾	堂ノ本
3262	横平	高知市		土佐山桑尾	横平
3263	栗原	高知市		土佐山桑尾	栗原
3264	栗原	高知市		土佐山桑尾	栗原
3265	宮ノ奈路	高知市		土佐山桑尾	宮ノ奈路
3266	新山	高知市		土佐山都網	シ山
3267	用水下	高知市		土佐山桑尾	ヨウス
3268	南組上	高知市		土佐山都網	水タリ
3269	南組下	高知市		土佐山都網	コヘ
3270	上組西	高知市		土佐山都網	峯屋敷
3271	大上	高知市		土佐山都網	下屋敷

箇所 番号	箇所名	所在地			
		市・郡	町村	大字	小字
3272	横 前	高知市		土佐山都網	横前
3273	平 岩	高知市		土佐山都網	ブ子モンタ
3274	網 川	高知市		土佐山都網	網川
3275	東	高知市		土佐山都網	和泉屋敷
3276	古 川	高知市		土佐山弘瀬	古川
3277	ｽｽﾞﾉ	高知市		土佐山弘瀬	ｽｽﾞﾉ
3278	ｶﾞｶﾞ加	高知市		土佐山弘瀬	ｶﾞｶﾞ加
3279	古 屋	高知市		土佐山弘瀬	古屋
3280	ｶﾞｶ下	高知市		土佐山弘瀬	ｶﾞｶ
3281	㊦東	高知市		土佐山弘瀬	大久保
3282	㊦西	高知市		土佐山弘瀬	大久保
3283	一 橋	高知市		土佐山弘瀬	一ツ橋
3284	一 橋	高知市		土佐山弘瀬	一ツ橋
3285	百合	高知市		土佐山弘瀬	百合
3286	ㄱ	高知市		土佐山弘瀬	百合
3287	鳶 谷	高知市		土佐山弘瀬	鳶谷
3288	一ツ橋向イ	高知市		土佐山弘瀬	一ツ橋向イ
3289	今 藪	高知市		土佐山弘瀬	今藪
3290	玉 藪 上	高知市		土佐山弘瀬	玉藪
3291	観 音	高知市		土佐山弘瀬	西/向ヒ
3292	ㄱ村	高知市		土佐山弘瀬	ㄱ村
3293	ㄱ村	高知市		土佐山弘瀬	ㄱ村
3294	奈 路 ノ 東	高知市		土佐山弘瀬	奈路ノ東
3295	奥 屋 敷	高知市		土佐山弘瀬	向イ屋敷
3296	下 弘 瀬	高知市		土佐山弘瀬	下弘瀬
3297	下 弘 瀬	高知市		土佐山弘瀬	下弘瀬
3298	堂 ノ 西 東	高知市		土佐山東川	堂/西西
3299	堂 ノ 西 西	高知市		土佐山東川	堂/西西
3300	大 下	高知市		土佐山東川	久万川
3301	久万川	高知市		土佐山東川	久万川
3302	中 屋	高知市		土佐山東川	中屋
3303	市 原	高知市		土佐山東川	市原
3304	ㄱ	高知市		土佐山東川	ㄱ川内
3305	ㄱ	高知市		土佐山東川	ㄱ
3306	寺 屋 敷	高知市		土佐山東川	寺屋敷
3307	嫁 石	高知市		土佐山中切	嫁石
3308	休 場	高知市		土佐山中切	休場
3309	キタヤシキ	高知市		土佐山中切	キタヤシキ
3310	ハランドウ	高知市		土佐山中切	トチノ木
3311	コベサコ	高知市		土佐山中切	ハランドウ
3312	菅 ノ 瀬	高知市		土佐山中切	菅ノ瀬
3313	ㄱ	高知市		土佐山中切	ㄱ
3314	ㄱ上	高知市		土佐山中切	ㄱ
3315	宮 谷	高知市		土佐山中切	川奈路
3316	川 奈 路	高知市		土佐山中切	川奈路
3317	右 城 方 (1)	高知市		土佐山中切	ㄱ合
3318	右 城 方 (2)	高知市		土佐山中切	ㄱ合
3319	右 城 方 (3)	高知市		土佐山中切	ㄱ
3320	竹 ガ タ ラ	高知市		土佐山中切	右城方
3321	岩 屋 瀬	高知市		土佐山中切	岩屋瀬
3322	下 中 切	高知市		土佐山中切	下中切
3323	大 河 内 (1)	土佐郡		鏡大河内	
3324	大 河 内 (2)	土佐郡		鏡大河内	
3325	大 河 内 (3)	土佐郡		鏡大河内	
3326	大 河 内 (4)	土佐郡		鏡大河内	
3327	大 河 内 (5)	土佐郡		鏡大河内	
3328	大 河 内 (6)	土佐郡		鏡大河内	
3329	大 利 (1)	土佐郡		鏡大河内	
3330	久 保	土佐郡		鏡大河内	久保
3331	タ ラ	土佐郡		鏡大河内	タラ
3332	大 利 (2)	土佐郡		鏡大河内	
3333	上 大 利 (1)	土佐郡		鏡大河内	上大利
3334	上 大 利 (2)	土佐郡		鏡大河内	上大利

箇所 番号	箇所名	所在地			
		市・郡	町村	大字	小字
3335	南屋敷	土佐郡		鏡大河内	南屋敷
3336	トチノ木	土佐郡		鏡大河内	トチノ木
3337	小路	土佐郡		鏡大河内	小路
3338	松本	土佐郡		鏡大河内	松本
3339	大利(3)	土佐郡		鏡大河内	
3340	穴川(1)	土佐郡		鏡大河内	穴川
3341	穴川(2)	土佐郡		鏡大河内	穴川
3342	穴川(3)	土佐郡		鏡大河内	穴川
3343	穴川(4)	土佐郡		鏡大河内	穴川
3344	穴川(5)	土佐郡		鏡大河内	穴川
3345	穴川(6)	土佐郡		鏡大河内	穴川
3346	サコ屋敷	土佐郡		鏡大河内	サコ屋敷
3347	永野(1)	土佐郡		鏡大河内	永野
3348	永野(2)	土佐郡		鏡大河内	永野
3349	影谷(1)	土佐郡		鏡大河内	影谷
3350	影谷(2)	土佐郡		鏡大河内	影谷
3351	影谷(3)	土佐郡		鏡大河内	影谷
3352	影谷(4)	土佐郡		鏡大河内	影谷
3353	峰屋敷(1)	土佐郡		鏡大河内	峰屋敷
3354	峰屋敷(2)	土佐郡		鏡大河内	峰屋敷
3355	本村(1)	土佐郡		鏡大河内	本村
3356	本村(2)	土佐郡		鏡大河内	本村
3357	本村(3)	土佐郡		鏡大河内	本村
3358	中沢	土佐郡		鏡大河内	中沢
3359	草峰	土佐郡		鏡大河内	
3360	本村(4)	土佐郡		鏡大河内	本村
3361	本村(5)	土佐郡		鏡大河内	本村
3362	今井(1)	土佐郡		鏡大河内	
3363	竹崎	土佐郡			竹崎
3364	黒鞆(1)	土佐郡		鏡草峰	黒鞆
3365	黒鞆(2)	土佐郡		鏡草峰	黒鞆
3366	黒鞆(3)	土佐郡		鏡草峰	黒鞆
3367	黒鞆(4)	土佐郡		鏡草峰	黒鞆
3368	白岩(1)	土佐郡		鏡白岩	
3369	白岩(2)	土佐郡		鏡白岩	
3370	下貞永	土佐郡		鏡今井	下貞永
3371	谷口	土佐郡		鏡吉原	谷口
3372	トチノ木	土佐郡		鏡吉原	トチノ木
3373	トチノ木	土佐郡		鏡吉原	トチノ木
3374	手水	土佐郡		鏡吉原	手水
3375	行部	土佐郡		鏡狩山	行部
3376	谷田	土佐郡		鏡狩山	谷田
3377	トキド	土佐郡		鏡狩山	トキド
3378	狩山(1)	土佐郡		鏡狩山	
3379	狩山(2)	土佐郡		鏡狩山	
3380	狩山(3)	土佐郡		鏡狩山	
3381	狩山(4)	土佐郡		鏡狩山	
3382	吉原(1)	土佐郡		鏡吉原	
3383	吉原(2)	土佐郡		鏡吉原	
3384	白滝	土佐郡		鏡吉原	白滝
3385	吉原(3)	土佐郡		鏡吉原	
3386	杉谷(1)	土佐郡		鏡吉原	杉ノ谷
3387	杉谷(2)	土佐郡		鏡吉原	杉谷
3388	川久保	土佐郡		鏡吉原	川久保
3389	程之久保(1)	土佐郡		鏡吉原	程之久保
3390	西谷(1)	土佐郡		鏡吉原	西谷
3391	杉ノ平	土佐郡		鏡吉原	杉ノ平
3392	小休場	土佐郡		鏡吉原	小休場
3393	程之久保(2)	土佐郡		鏡吉原	程之久保
3394	程之久保(3)	土佐郡		鏡吉原	程之久保
3395	西谷(2)	土佐郡		鏡吉原	西谷
3396	土居	土佐郡		鏡的湊	土居

箇所 番号	箇所名	所在地			
		市・郡	町村	大字	小字
3397	去 坂	土佐郡		鏡去坂	
3398	横 矢(1)	土佐郡		鏡横矢	
3399	横 矢(2)	土佐郡		鏡横矢	
3400	横 矢(3)	土佐郡		鏡横矢	
3401	竹 奈 路(1)	土佐郡		鏡竹奈路	
3402	横 矢(4)	土佐郡			横矢
3403	竹 奈 路(2)	土佐郡		鏡竹奈路	
3404	ヶ 夕	土佐郡		鏡横矢	ヶ 夕
3405	ヶ 夕	土佐郡		鏡横矢	ヶ 夕
3406	的 渕	土佐郡		鏡的渕	
3407	西 名 古 瀬	土佐郡		鏡上の渕	西 名 古 瀬
3408	違 野	土佐郡		鏡的渕	違 野
3409	御 影 石(1)	土佐郡		鏡柿ノ又	御影石
3410	御 影 石(2)	土佐郡		鏡柿ノ又	御影石
3411	西トヤ/刈(1)	土佐郡		鏡柿ノ又	西トヤ/刈
3412	西トヤ/刈(2)	土佐郡		鏡柿ノ又	西トヤ/刈
3413	高 森	土佐郡		鏡柿ノ又	高 森
3414	親 川 内	土佐郡		鏡柿ノ又	親川内
3415	中 山(1)	土佐郡		鏡柿ノ又	中山
3416	中 山(2)	土佐郡		鏡柿ノ又	中山
3417	横 矢(5)	土佐郡		鏡横矢	坂 口
3418	坂 口(1)	土佐郡		鏡横矢	坂 口
3419	坂 口(2)	土佐郡		鏡横矢	坂 口
3420	坂 口(3)	土佐郡		鏡横矢	坂 口
3421	坂 口(4)	土佐郡		鏡横矢	坂 口
3422	葛 山(1)	土佐郡		鏡葛山	
3423	葛 山(2)	土佐郡		鏡葛山	
3424	増 原(1)	土佐郡		鏡増原	
3425	増 原(2)	土佐郡		鏡増原	
3426	増 原(3)	土佐郡		鏡増原	
3427	増 原(4)	土佐郡		鏡増原	
3428	楠ノ木ノ本	土佐郡		鏡梅ノ木	裾 平
3429	土 居 平	土佐郡		鏡梅ノ木	土 居 平
3430	中 の 谷(1)	土佐郡		鏡梅ノ木	中 の 谷
3431	中 の 谷(2)	土佐郡		鏡梅ノ木	中 の 谷
3432	中 平(1)	土佐郡		鏡梅ノ木	中 平
3433	中 平(2)	土佐郡		鏡梅ノ木	中 平
3434	中 平(3)	土佐郡		鏡梅ノ木	中 平
3435	中 平(4)	土佐郡		鏡梅ノ木	中 平
3436	不 動 の 滝(1)	土佐郡		鏡梅ノ木	不 動 の 滝
3437	不 動 の 滝(2)	土佐郡		鏡梅ノ木	不 動 の 滝
3438	不 動 の 滝(3)	土佐郡		鏡梅ノ木	不 動 の 滝
3439	不 動 の 滝(4)	土佐郡		鏡梅ノ木	不 動 の 滝
3440	口 木(1)	土佐郡		鏡梅ノ木	口 木
3441	口 木(2)	土佐郡		鏡梅ノ木	口 木
3442	小 山(1)	土佐郡		鏡小山	
3443	小 山(2)	土佐郡		鏡小山	
3444	中 平(4)	土佐郡		鏡梅ノ木	中 平
3808	蟹ヶ池 1	土佐市	宇 佐	宇佐竜	
3809	蟹ヶ池 2	土佐市	宇 佐	宇佐竜	
3810	青龍寺西 2	土佐市	宇 佐	宇佐竜	
3811	竜 4	土佐市	宇 佐	宇佐竜	
3812	井 尻 3	土佐市	宇 佐	宇佐井尻	
3813	宇津賀 1	土佐市	宇 佐	宇佐井尻	宇津賀
3814	宇津賀 2	土佐市	宇 佐	宇佐井尻	宇津賀
3815	鍋烏頭 1	土佐市	宇 佐	宇 佐	鍋烏頭
3816	鍋烏頭 2	土佐市	宇 佐	宇 佐	鍋烏頭
3817	鍋烏頭 3	土佐市	宇 佐	宇 佐	鍋烏頭
3818	鍋烏頭 4	土佐市	宇 佐	宇 佐	鍋烏頭
3819	滝ヶ谷 2	土佐市	宇 佐	宇 佐	滝ヶ谷
3820	滝ヶ谷 3	土佐市	宇 佐	宇 佐	滝ヶ谷
3821	萩谷 1	土佐市	宇 佐	宇 佐	萩谷
3822	萩谷 2	土佐市	宇 佐	宇 佐	萩谷

箇所 番号	箇所名	所在地			
		市・郡	町村	大字	小字
3823	西仲郷 2	土佐市	宇佐	宇佐	西仲郷
3824	東仲郷西	土佐市	宇佐	宇佐	東仲郷
3825	東郷 3	土佐市	宇佐	宇佐	東郷
3826	橋田北 1	土佐市	宇佐	宇佐	橋田
3827	橋田北 2	土佐市	宇佐	宇佐	橋田
3828	萩崎 1	土佐市		新居	萩崎
3829	吉田 3	土佐市		新居	吉田
3830	本村西 1	土佐市		新居	本村
3831	光の村 5	土佐市		新居	北谷
3832	公園東	土佐市		新居	上ノ村
3833	新居北谷 1	土佐市		新居	北谷
3834	北山北 1	土佐市		用石	北山
3835	北山北 2	土佐市		用石	北山
3836	北山北 3	土佐市		用石	北山
3837	天神	土佐市		用石	天神ノ谷
3838	タイ 2	土佐市		塚地	神明ノ谷
3839	猿喰 1	土佐市		塚地	猿喰
3840	猿喰 2	土佐市		塚地	猿喰
3841	猿喰 3	土佐市		塚地	猿喰
3842	猿喰 4	土佐市		塚地	猿喰
3843	菖蒲関	土佐市		塚地	菖蒲関
3844	堂尻 2	土佐市		塚地	堂尻
3845	堂尻 3	土佐市		塚地	堂尻
3846	堂尻 4	土佐市		塚地	堂尻
3847	堂尻 5	土佐市		塚地	鹿平
3848	砥ヶ谷 2	土佐市		塚地	砥ヶ谷
3849	横手 1	土佐市		塚地	横手
3850	横手 2	土佐市		塚地	横手
3851	横手 3	土佐市		塚地	横手
3852	松山南	土佐市		塚地	松山
3853	池の谷 2	土佐市		塚地	池の谷
3854	初田 2	土佐市		高岡町甲	初田
3855	大谷	土佐市		波介	大谷
3856	大谷東 1	土佐市		波介	大谷
3857	大谷東 2	土佐市		波介	大谷
3858	大谷東 3	土佐市		波介	大谷
3859	大谷西 2	土佐市		波介	大谷
3860	尾崎 1	土佐市		波介	下東
3861	尾崎 2	土佐市		波介	下東
3862	尾崎 3	土佐市		波介	下東
3863	井口南	土佐市		波介	井口
3864	神母西谷 1	土佐市		波介	神母谷
3865	神母西谷 2	土佐市		波介	神母谷
3866	井口西	土佐市		波介	井口
3867	用水 1	土佐市		波介	用水
3868	用水 2	土佐市		波介	用水
3869	股肱谷 1	土佐市		波介	股肱谷
3870	股肱谷 2	土佐市		波介	股肱谷
3871	股肱谷 3	土佐市		波介	股肱谷
3872	股肱谷 4	土佐市		波介	股肱谷
3873	南地	土佐市		波介	南地
3874	南地西	土佐市		波介	南地
3875	松の木東	土佐市		波介	松の木
3876	四方寺奥 2	土佐市		波介	四方寺東谷
3877	四方寺口	土佐市		波介	四方寺
3878	波介胡麻谷 2	土佐市		波介	胡麻谷
3879	小学校前	土佐市		波介	板谷
3880	板谷東 1	土佐市		波介	富満瀬
3881	板谷中 2	土佐市		波介	板谷
3882	板谷中 3	土佐市		波介	板谷
3883	榎木東	土佐市		波介	板谷
3884	榎木 1	土佐市		波介	板谷

箇所 番号	箇所名	所在地			
		市・郡	町村	大字	小字
3885	榎木 2	土佐市		波介	板谷
3886	大坂南	土佐市		出間	
3887	出間谷口	土佐市		出間	
3888	出間 1	土佐市		出間	
3889	出間奥 1	土佐市		出間	
3890	出間奥 2	土佐市		出間	
3891	出間西谷 1	土佐市		出間	
3892	出間西谷北	土佐市		出間	
3893	中沢 2	土佐市		岩戸	休場
3894	中沢 3	土佐市		岩戸	休場
3895	松ヶ谷 3	土佐市		岩戸	谷山
3896	松ヶ谷西	土佐市		岩戸	谷山
3897	手古地 1	土佐市		本村	下本村
3898	手古地南 1	土佐市		本村	手古地
3899	手古地北 2	土佐市		本村	下本村
3900	和田向かい	土佐市		本村	下本村
3901	引地北	土佐市		浅井	引地
3902	引地奥 1	土佐市		浅井	引地
3903	引地奥 2	土佐市		浅井	引地
3904	琴引神社	土佐市		太郎丸	東太郎丸
3905	琴引南 1	土佐市		太郎丸	東太郎丸
3906	琴弾八幡	土佐市		太郎丸	東太郎丸
3907	東太郎丸 2	土佐市		太郎丸	東太郎丸
3908	西太郎丸 2	土佐市		太郎丸	西太郎丸
3909	西太郎丸 3	土佐市		太郎丸	西太郎丸
3910	芝崎南 2	土佐市		家俊	
3911	家俊北 2	土佐市		家俊	
3912	へわ橋西 1	土佐市		家俊	
3913	へわ橋西 2	土佐市		家俊	
3914	歌山	土佐市		家俊	昭和
3915	谷田奥	土佐市		家俊	
3916	昭和東 1	土佐市		家俊	昭和
3917	昭和東 2	土佐市		家俊	昭和
3918	神母	土佐市		家俊	
3919	石指 1	土佐市		家俊	石指
3920	鷹ノ巣 3	土佐市		鷹ノ巣	
3921	舟川 3	土佐市		鷹ノ巣	舟川
3922	貞等 2	土佐市		市野々	貞等
3923	市野々 2	土佐市		市野々	
3924	岡押 2	土佐市		市野々	岡押
3925	岡押 3	土佐市		市野々	岡押
3926	後谷	土佐市		市野々	岡
3927	後谷奥	土佐市		市野々	岡
3928	仏像	土佐市		市野々	名本
3929	久保地 1	土佐市		市野々	久保地
3930	平岩 2	土佐市		市野々	平岩
3931	平岩 3	土佐市		市野々	平岩
3932	久保地北 1	土佐市		市野々	久保地
3933	久保地北 2	土佐市		市野々	久保地
3934	貞等 3	土佐市		市野々	貞等
3935	小立目 2	土佐市		市野々	葛石
3936	長田 1	土佐市		市野々	長田
3937	長田 2	土佐市		市野々	長田
3938	長田 3	土佐市		市野々	長田
3939	櫻佐古東 1	土佐市		市野々	櫻佐古
3940	櫻佐古東 2	土佐市		市野々	櫻佐古
3941	櫻佐古 1	土佐市		市野々	櫻佐古
3942	櫻佐古 2	土佐市		市野々	櫻佐古

箇所 番号	箇所名	所在地			
		市・郡	町村	大字	小字
3943	櫻佐古 3	土佐市		市野々	櫻佐古
3944	櫻佐古西 1	土佐市		市野々	櫻佐古
3945	櫻佐古西 2	土佐市		市野々	櫻佐古
3946	櫻佐古西 3	土佐市		市野々	櫻佐古
3947	櫻佐古北 1	土佐市		市野々	
3948	櫻佐古北 2	土佐市		市野々	
3949	静神 2	土佐市		永野	静神
3950	静神 3	土佐市		永野	静神
3951	静神 4	土佐市		永野	静神
3952	静神 5	土佐市		永野	静神
3953	防ノ地 1	土佐市		永野	防ノ地
3954	防ノ地 2	土佐市		永野	防ノ地
3955	馬越 1	土佐市		永野	馬越
3956	馬越 2	土佐市		永野	馬越
3957	馬越 3	土佐市		永野	馬越
3958	馬越 4	土佐市		永野	馬越
3959	馬越 5	土佐市		永野	馬越
3960	日の地奥	土佐市		永野	日の地
3961	櫻ノ川奥	土佐市		永野	櫻ノ川
3962	芝崎西 1	土佐市		永野	日の地
3963	芝崎西 2	土佐市		永野	日の地
3964	日ノ熊東 1	土佐市		積善寺	日ノ熊
3965	日ノ熊	土佐市		積善寺	日ノ熊
3966	日ノ熊東	土佐市		積善寺	友安
3967	仲谷 1	土佐市		積善寺	仲谷
3968	仲谷 2	土佐市		積善寺	仲谷
3969	砂山	土佐市		積善寺	砂山
3970	光明 3	土佐市		積善寺	光明
3971	櫻ノ木 1	土佐市		西鴨地	竹ノ下
3972	櫻ノ木 2	土佐市		西鴨地	
3973	西鴨地 1	土佐市		西鴨地	
3974	御堂奥	土佐市		西鴨地	
3975	寺中南	土佐市		西鴨地	大平
3976	本村南 2	土佐市		戸波本村	
3977	本村 1	土佐市		本村	
3978	中筋 1	土佐市		宮ノ内	馳坂
3979	中筋 2	土佐市		宮ノ内	中筋
3980	中筋 3	土佐市		宮ノ内	中筋
3981	西谷 1	土佐市		宮ノ内	東谷
3982	西谷 2	土佐市		宮ノ内	東谷
3983	東谷	土佐市		宮ノ内	東谷
3984	宮ノ内 2	土佐市		宮ノ内	
3985	宮ノ内 3	土佐市		宮ノ内	
3986	徳安奥	土佐市		東鴨地	徳安
3987	徳安	土佐市		東鴨地	徳安
3988	宮地	土佐市		東鴨地	
3989	花吉南	土佐市		東鴨地	
3990	花吉北	土佐市		東鴨地	
3991	中川内東 2	土佐市		甲原	中川内
3992	中川内東 3	土佐市		甲原	中川内
3993	竹ヶ鼻南	土佐市		甲原	中川内
3994	竹ヶ鼻北	土佐市		甲原	中川内
3995	中川内奥 1	土佐市		甲原	中川内
3996	中川内奥 2	土佐市		甲原	中川内
3997	かじや鼻 1	土佐市		甲原	中川内
3998	入沢 1	土佐市		甲原	
3999	入沢 2	土佐市		甲原	
4000	船戸東 2	土佐市		甲原	船戸
4001	船戸東 3	土佐市		甲原	船戸

箇所 番号	箇所名	所在地			
		市・郡	町村	大字	小字
4002	船戸西 3	土佐市		甲原	船戸
4003	八面東	土佐市		甲原	神谷
4004	八面北	土佐市		甲原	神谷
4005	神谷	土佐市		甲原	休場
4006	唐谷北	土佐市		甲原	神谷
4007	唐谷南	土佐市		甲原	神谷
4008	八面西	土佐市		甲原	神谷
4009	藤崎西	土佐市		甲原	大川内
4010	森宗 1	土佐市		甲原	大川内
4011	森宗 2	土佐市		甲原	大川内
4012	大川内 1	土佐市		甲原	大川内
4013	大川内 2	土佐市		甲原	大川内
4014	谷地東 3	土佐市		谷地	
4015	唐岩	土佐市		谷地	唐岩
4016	唐岩東	土佐市		谷地	
4017	谷地中 2	土佐市		谷地	
4018	谷地南 1	土佐市		谷地	
4019	谷地南 2	土佐市		谷地	
4020	谷地南 3	土佐市		谷地	
4021	大坊	土佐市		谷地	
4022	福田東	土佐市		福田	
4023	明ヶ谷西 2	土佐市		北地	明ヶ谷
4024	明ヶ谷西 3	土佐市		北地	明ヶ谷
4025	所谷南 1	土佐市		北地	所谷
4026	所谷南 2	土佐市		北地	所谷
4027	所谷口	土佐市		北地	所谷
4028	末光西 1	土佐市		北地	末光
4029	末光西 2	土佐市		北地	末光
4030	末光奥	土佐市		北地	末光
4031	宇都木南 1	土佐市		北地	宇都木
4032	宇都木南 2	土佐市		北地	宇都木
4033	六分一奥	土佐市		北地	六分一
4034	六分一南 2	土佐市		北地	六分一
4035	六分一口 1	土佐市		北地	六分一
4036	政光	土佐市		北地	政光
4037	南浦西 1	土佐市		蓮池	南浦
4038	南浦西 2	土佐市		蓮池	南浦
4039	南浦西 3	土佐市		蓮池	南浦
4040	南浦北 1	土佐市		蓮池	南浦
4041	南浦北 2	土佐市		蓮池	南浦
4042	中山 2	土佐市		蓮池	中山
4043	西の宮西	土佐市		蓮池	寺山
4044	寺山	土佐市		蓮池	寺山
4045	高森 1	土佐市		蓮池	高森
4046	高森 2	土佐市		蓮池	高森
4047	青木	土佐市		蓮池	高森
4048	遅ヶサコ 1	土佐市		蓮池	寺山
4049	遅ヶサコ 2	土佐市		蓮池	寺山
4050	北田 1	土佐市		蓮池	政光
4051	北田 2	土佐市		蓮池	北田
4052	木川西 1	土佐市		蓮池	木川
4053	神子納 2	土佐市		蓮池	神子納
4054	神子納西	土佐市		蓮池	神子納
4055	西山西 1	土佐市	高岡	高岡町乙	西山
4056	太陽団地南 3	土佐市	高岡	高岡町乙	西灘
4057	思地	土佐市	高岡	高岡町乙	西灘
4058	鳴川 3	土佐市	高岡	高岡町乙	西灘
4059	鳴川 4	土佐市	高岡	高岡町乙	西灘
4060	鳴川 5	土佐市	高岡	高岡町乙	西灘
4061	馬入 1	土佐市	高岡	高岡町乙	馬入

箇所 番号	箇所名	所在地			
		市・郡	町村	大字	小字
4062	松崎神社	土佐市	高岡	高岡町乙	八幡
4063	坊組	土佐市	高岡	高岡町乙	坊組
4064	胡摩谷 2	土佐市	高岡	高岡町丁	胡摩谷
4065	小岩 2	土佐市	高岡	高岡町丁	小岩
4066	馬入 2	土佐市	高岡	高岡町丁	馬入
4067	鳴川 6	土佐市	高岡	高岡町丁	鳴川
4068	鳴川 7	土佐市	高岡	高岡町丁	鳴川
4069	清水 1	土佐市	高岡	高岡町丁	鳴川
4070	鳴川 8	土佐市	高岡	高岡町丁	鳴川
4071	奈呂	土佐市	高岡	高岡町丁	鳴川
4072	西灘 3	土佐市	高岡	高岡町丁	西灘
4073	中屋敷	土佐市	高岡	高岡町丁	中屋敷
4074	清滝 1	土佐市	高岡	高岡町丁	清滝
4075	清滝 2	土佐市	高岡	高岡町丁	清滝
4076	清滝 3	土佐市	高岡	高岡町丁	清滝
4077	清滝 4	土佐市	高岡	高岡町丁	清滝
8495	青龍寺東	土佐市	宇佐	宇佐竜	
8496	青龍寺西 1	土佐市	宇佐	宇佐竜	
8497	清光寺	土佐市		波介	清水
8498	清瀧寺	土佐市	高岡	高岡町丁	東灘
4082	槌ノ木 1	吾川郡	いの町	枝川	槌ノ木
4083	槌ノ木 2	吾川郡	いの町	枝川	槌ノ木
4084	八代 12	吾川郡	いの町	枝川	八代
4085	八代 13	吾川郡	いの町	枝川	八代
4086	八代 14	吾川郡	いの町	枝川	八代
4087	八代 15	吾川郡	いの町	枝川	八代
4088	八代 16	吾川郡	いの町	枝川	八代
4089	八代 17	吾川郡	いの町	枝川	八代
4090	八代 18	吾川郡	いの町	枝川	八代
4091	北浦 4	吾川郡	いの町	枝川	北浦
4092	北浦 5	吾川郡	いの町	枝川	北浦
4093	東浦 5	吾川郡	いの町	枝川	東浦
4094	西浦 5	吾川郡	いの町	枝川	西浦
4095	是友 9	吾川郡	いの町	是友	是友
4096	奥名 1	吾川郡	いの町	奥名	奥名
4097	奥名 2	吾川郡	いの町	奥名	奥名
4098	大奈呂	吾川郡	いの町	池ノ内	大奈呂
4099	肩拔 6	吾川郡	いの町	池ノ内	肩拔
4100	肩拔 7	吾川郡	いの町	池ノ内	肩拔
4101	肩拔 8	吾川郡	いの町	池ノ内	肩拔
4102	肩拔 9	吾川郡	いの町	池ノ内	肩拔
4103	肩拔 10	吾川郡	いの町	池ノ内	肩拔
4104	肩拔 11	吾川郡	いの町	池ノ内	肩拔
4105	肩拔 12	吾川郡	いの町	池ノ内	肩拔
4106	肩拔 13	吾川郡	いの町	池ノ内	肩拔
4107	向流 1	吾川郡	いの町	池ノ内	向流
4108	向流 2	吾川郡	いの町	池ノ内	向流
4109	梅ノ木 1	吾川郡	いの町	八田	梅ノ木
4110	梅ノ木 2	吾川郡	いの町	八田	梅ノ木
4111	梅ノ木 3	吾川郡	いの町	八田	梅ノ木
4112	天王南 8	吾川郡	いの町	八田	天王南
4113	伊豆	吾川郡	いの町	八田	伊豆
4114	奈呂 1	吾川郡	いの町	八田	奈呂
4115	奈呂 2	吾川郡	いの町	八田	奈呂
4116	奈呂 3	吾川郡	いの町	八田	奈呂
4117	奈呂 4	吾川郡	いの町	八田	奈呂
4118	新田 1	吾川郡	いの町	八田	新田
4119	小妻	吾川郡	いの町	八田	小妻
4120	八田	吾川郡	いの町	八田	八田

箇所 番号	箇所名	所在地			
		市・郡	町村	大字	小字
4121	井流 1	吾川郡	いの町	八田	井流
4122	井流 2	吾川郡	いの町	八田	井流
4123	南音竹 3	吾川郡	いの町	伊野	音竹
4124	甫木 1	吾川郡	いの町	大内	甫木
4125	南の谷	吾川郡	いの町	大内	南の谷
4126	甫木 2	吾川郡	いの町	大内	甫木
4127	南ノ谷（南） 1	吾川郡	いの町	大内	南ノ谷
4128	南ノ谷（南） 2	吾川郡	いの町	大内	南ノ谷
4129	南ノ谷（南） 3	吾川郡	いの町	大内	南ノ谷
4130	南ノ谷（北） 3	吾川郡	いの町	大内	南ノ谷
4131	南ノ谷（北） 4	吾川郡	いの町	大内	南ノ谷
4132	高野ヶ谷（北） 3	吾川郡	いの町	大内	高野ヶ谷
4133	大八十 1	吾川郡	いの町	大内	大八十
4134	大八十 2	吾川郡	いの町	大内	大八十
4135	波川（東） 1	吾川郡	いの町	波川	波川
4136	奥ノ谷（南） 1	吾川郡	いの町	波川	奥ノ谷
4137	奥ノ谷（南） 2	吾川郡	いの町	波川	奥ノ谷
4138	茶屋ヶ鼻	吾川郡	いの町	波川	茶屋ヶ鼻
4139	波川北 1	吾川郡	いの町	波川	波川北
4140	茂地 1	吾川郡	いの町	波川	茂地
4141	大奈呂 1	吾川郡	いの町	榎	大奈呂
4142	大奈呂 2	吾川郡	いの町	榎	大奈呂
4143	大奈呂 3	吾川郡	いの町	榎	大奈呂
4144	大奈呂 4	吾川郡	いの町	榎	大奈呂
4145	大奈呂 5	吾川郡	いの町	榎	大奈呂
4146	惣谷 1	吾川郡	いの町	榎	惣谷
4147	惣谷 2	吾川郡	いの町	榎	惣谷
4148	惣谷 3	吾川郡	いの町	榎	惣谷
4149	惣谷 4	吾川郡	いの町	榎	惣谷
4150	西の川 1	吾川郡	いの町	榎	西の川
4151	西の川 2	吾川郡	いの町	榎	西の川
4152	土居ノ谷 1	吾川郡	いの町	榎	土居ノ谷
4153	土居ノ谷 2	吾川郡	いの町	榎	土居ノ谷
4154	土居ノ谷 3	吾川郡	いの町	榎	土居ノ谷

箇所 番号	箇所名	所在地			
		市・郡	町村	大字	小字
4155	土居ノ谷 4	吾川郡	いの町	榎	土居ノ谷
4156	土居ノ谷 5	吾川郡	いの町	榎	土居ノ谷
4157	峰榎 1	吾川郡	いの町	峰榎	峰榎
4158	横藪 1	吾川郡	いの町	横藪	横藪
4159	大谷	吾川郡	いの町	大谷	大谷
4160	柿奈呂 1	吾川郡	いの町	柿奈呂	柿奈呂
4161	柿奈呂 2	吾川郡	いの町	柿奈呂	柿奈呂
4162	柿奈呂 3	吾川郡	いの町	柿奈呂	柿奈呂
4163	十四代 1	吾川郡	いの町	山添外	十四代
4164	十四代 2	吾川郡	いの町	山添外	十四代
4165	十四代 3	吾川郡	いの町	山添外	十四代
4166	谷 1	吾川郡	いの町	加田	谷
4167	鳴谷（東）	吾川郡	いの町	加田	鳴谷
4168	鳴谷（西）	吾川郡	いの町	加田	鳴谷
4169	加田（中）	吾川郡	いの町	加田	加田
4170	加田（西）	吾川郡	いの町	加田	加田
4171	加田 1	吾川郡	いの町	加田	加田
4172	毛田 3	吾川郡	いの町	神谷	毛田
4173	毛田 4	吾川郡	いの町	神谷	毛田
4174	毛田 5	吾川郡	いの町	神谷	毛田
4175	毛田 6	吾川郡	いの町	神谷	毛田
4176	割石	吾川郡	いの町	神谷	割石
4177	梅ヶ佐古（西）	吾川郡	いの町	神谷	梅ヶ佐古
4178	西谷 1	吾川郡	いの町	小野	西谷
4179	西谷 2	吾川郡	いの町	小野	西谷
4180	西谷 3	吾川郡	いの町	小野	西谷
4181	西谷 4	吾川郡	いの町	小野	西谷
4182	西谷 5	吾川郡	いの町	小野	西谷
4183	西谷 6	吾川郡	いの町	小野	西谷
4184	前田 3	吾川郡	いの町	小野	前田

箇所 番号	箇所名	所在地			
		市・郡	町村	大字	小字
4185	前田 4	吾川郡	いの町	小野	前田
4186	前田 5	吾川郡	いの町	小野	前田
4187	東谷 3	吾川郡	いの町	小野	東谷
4188	東谷 4	吾川郡	いの町	小野	東谷
4189	境谷	吾川郡	いの町	成山	境谷
4190	本村 1	吾川郡	いの町	成山	本村
4191	北成山 1	吾川郡	いの町	成山	北成山
4192	北成山 2	吾川郡	いの町	成山	北成山
4193	北成山 3	吾川郡	いの町	成山	北成山
4194	水田(東)	吾川郡	いの町	成山	水田
4195	水田(西)	吾川郡	いの町	成山	水田
4196	湯口(東) 1	吾川郡	いの町	鹿敷	湯口
4197	足谷	吾川郡	いの町	勝賀瀬	足谷
4198	川口 1	吾川郡	いの町	勝賀瀬	川口
4199	川口 2	吾川郡	いの町	勝賀瀬	川口
4200	込谷 1	吾川郡	いの町	勝賀瀬	込谷
4201	柿の瀬 1	吾川郡	いの町	勝賀瀬	柿の瀬
4202	柿の瀬 2	吾川郡	いの町	勝賀瀬	柿の瀬
4203	柿の瀬 3	吾川郡	いの町	勝賀瀬	柿の瀬
4204	長原比 1	吾川郡	いの町	勝賀瀬	長原比
4205	長原比 2	吾川郡	いの町	勝賀瀬	長原比
4206	松ヶ瀬 3	吾川郡	いの町	勝賀瀬	松ヶ瀬
4207	松ヶ瀬 4	吾川郡	いの町	勝賀瀬	松ヶ瀬
4208	北谷(北) 1	吾川郡	いの町	勝賀瀬	北谷
4209	北谷(北) 2	吾川郡	いの町	勝賀瀬	北谷
4210	北谷(北) 3	吾川郡	いの町	勝賀瀬	北谷
4211	川口(西)	吾川郡	いの町	勝賀瀬	川口
4212	西の谷 3	吾川郡	いの町	勝賀瀬	西の谷
4213	西の谷 4	吾川郡	いの町	勝賀瀬	西の谷
4214	西の谷 5	吾川郡	いの町	勝賀瀬	西の谷
4215	中追	吾川郡	いの町	中追	中追
4216	小塩 3	吾川郡	いの町	中追	小塩
4217	小塩 4	吾川郡	いの町	中追	小塩
4218	小塩 5	吾川郡	いの町	中追	小塩
4219	小塩 6	吾川郡	いの町	中追	小塩
4220	小塩 7	吾川郡	いの町	中追	小塩
4221	去山 1	吾川郡	いの町	中追	去山
4222	去山 2	吾川郡	いの町	中追	去山
4223	去山 3	吾川郡	いの町	中追	去山
4224	去山 4	吾川郡	いの町	中追	去山
4225	中屋 1	吾川郡	いの町	中追	中屋
4226	中屋 2	吾川郡	いの町	中追	中屋
4227	中屋 3	吾川郡	いの町	中追	中屋
4228	中屋 4	吾川郡	いの町	中追	中屋
4229	北谷 1	吾川郡	いの町	中追	北谷
4230	北谷 2	吾川郡	いの町	中追	北谷
4231	滝屋	吾川郡	いの町	中追	滝屋
4232	スゲノサコ	吾川郡	いの町	中追	スゲノサコ
4233	土居 1	吾川郡	いの町	中追	土居
4234	土居 2	吾川郡	いの町	中追	土居
4235	土居 3	吾川郡	いの町	中追	土居
4236	土居 4	吾川郡	いの町	中追	明神
4237	土居 5	吾川郡	いの町	中追	土居

箇所 番号	箇所名	所在地			
		市・郡	町村	大字	小字
4238	明神(東)	吾川郡	いの町	中追	明神
4239	明神(西)	吾川郡	いの町	中追	明神
4240	コテムキ1	吾川郡	いの町	中追	コテムキ
4241	郷谷1	吾川郡	いの町	中追	郷谷
4242	郷谷2	吾川郡	いの町	中追	郷谷
4243	郷谷3	吾川郡	いの町	中追	郷谷
4244	郷谷4	吾川郡	いの町	中追	郷谷
4245	市山	吾川郡	いの町	中追	市山
4246	大平1	吾川郡	いの町	中追	大平
4247	岩の本	吾川郡	いの町	楠瀬	岩の本
4248	ヒノ谷	吾川郡	いの町	楠瀬	ヒノ谷
4249	本村1	吾川郡	いの町	柳瀬本村	柳瀬本村
4250	本村2	吾川郡	いの町	柳瀬本村	柳瀬本村
4251	本村3	吾川郡	いの町	柳瀬本村	柳瀬本村
4252	本村4	吾川郡	いの町	柳瀬本村	柳瀬本村
4253	石見(西)	吾川郡	いの町	柳瀬石見	柳瀬石見
4254	出来地(東)1	吾川郡	いの町	柳瀬上分	出来地
4255	柏原1	吾川郡	いの町	柳瀬上分	柏原
4256	柏原2	吾川郡	いの町	柳瀬上分	柏原
4257	柏原3	吾川郡	いの町	柳瀬上分	柏原
4258	柏原	吾川郡	いの町	柳瀬上分	柏原
1937	奥ノ谷(南)	吾川郡	いの町	波川	奥ノ谷
3681	亀割南	高知市	春野町	東諸木	亀割
3682	唐戸北1	高知市	春野町	東諸木	唐戸
3683	根宜谷裏	高知市	春野町	東諸木	根宜谷
3684	関田南1	高知市	春野町	東諸木	
3685	関田南2	高知市	春野町	東諸木	
3686	中学跡	高知市	春野町	東諸木	灘
3687	安後	高知市	春野町	東諸木	池ノ上
3688	浅川1	高知市	春野町	内ノ谷	
3689	浅川2	高知市	春野町	内ノ谷	
3690	小東	高知市	春野町	内ノ谷	小東
3691	北川	高知市	春野町	内ノ谷	板屋
3692	山光	高知市	春野町	内ノ谷	板屋
3693	北村	高知市	春野町	内ノ谷	神母行
3694	吉川	高知市	春野町	内ノ谷	
3695	向井2	高知市	春野町	内ノ谷	向井
3696	高森1	高知市	春野町	内ノ谷	谷田
3697	高森2	高知市	春野町	内ノ谷	高森
3698	南ヶ丘三丁目2	高知市	春野町	南ヶ丘三丁目	
3699	馬路	高知市	春野町	芳原	馬路
3700	団地南	高知市	春野町	芳原	
3701	高森奥1	高知市	春野町	芳原	
3702	高森奥2	高知市	春野町	芳原	
3703	磯戸	高知市	春野町	芳原	磯戸
3704	大芝南	高知市	春野町	芳原	
3705	出口1	高知市	春野町	芳原	倉
3706	西ノ谷2	高知市	春野町	芳原	西ノ谷
3707	古倉	高知市	春野町	芳原	西ノ谷
3708	堂南後	高知市	春野町	芳原	西ノ谷
3709	尾山	高知市	春野町	芳原	尾山
3710	東坂本	高知市	春野町	芳原	坂本
3711	上神母木2	高知市	春野町	芳原	大芝
3712	大芝北	高知市	春野町	芳原	
3713	上竹ノ下	高知市	春野町	芳原	三十代
3714	楽善山西平	高知市	春野町	芳原	三十代
3715	穴田口1	高知市	春野町	芳原	三十代

箇所 番号	箇所名	所在地			
		市・郡	町村	大字	小字
3716	穴田口 2	高知市	春野町	西分	宝司部
3717	永田	高知市	春野町	西分	宝司部
3718	川淵	高知市	春野町	西分	川淵
3719	窪田	高知市	春野町	西分	
3720	岡 1	高知市	春野町	西分	岡
3721	岡 2	高知市	春野町	西分	岡
3722	池田南	高知市	春野町	西分	中筋
3723	池田切抜	高知市	春野町	西分	池田
3724	五反田	高知市	春野町	西分	池田
3725	城堀西	高知市	春野町	西分	宝司部
3726	太用 1	高知市	春野町	西分	太用
3727	太用 2	高知市	春野町	西分	太用
3728	東奥山	高知市	春野町	西分	長谷
3729	十田南 1	高知市	春野町	西分	
3730	十田南 2	高知市	春野町	西分	
3731	鶴谷南	高知市	春野町	西分	
3732	エナカラ	高知市	春野町	西分	十田
3733	三ツ淵	高知市	春野町	西分	鶴谷
3734	十田 1	高知市	春野町	西分	十田
3735	十田 2	高知市	春野町	西分	十田
3736	増井南	高知市	春野町	西分	増井
3737	西諸木北 1	高知市	春野町	西諸木	
3738	星	高知市	春野町	秋山	
3739	江口	高知市	春野町	秋山	
3740	土居ノ前	高知市	春野町	秋山	
3741	落方	高知市	春野町	秋山	
3742	大睦北	高知市	春野町	秋山	
3743	肩廻	高知市	春野町	秋山	春日
3744	春日	高知市	春野町	秋山	春日
3745	赤坂	高知市	春野町	秋山	
3746	古宿	高知市	春野町	秋山	
3747	高添	高知市	春野町	秋山	
3748	酒屋ヶ谷 1	高知市	春野町	秋山	
3749	酒屋ヶ谷 2	高知市	春野町	秋山	
3750	酒屋ヶ谷 3	高知市	春野町	秋山	
3751	酒屋ヶ谷 4	高知市	春野町	秋山	
3752	酒屋ヶ谷 5	高知市	春野町	秋山	
3753	杉王宮	高知市	春野町	仁ノ	浜
3754	小松	高知市	春野町	仁ノ	浜
3755	寺見ヶ谷	高知市	春野町	仁ノ	中
3756	西谷	高知市	春野町	仁ノ	南
3757	マタデン	高知市	春野町	西畑	小田
3758	フモト	高知市	春野町	西畑	菅
3759	飯綱山	高知市	春野町	西畑	
3760	アマウツノ峯 1	高知市	春野町	西畑	
3761	田ノ浦北	高知市	春野町	森山	森山上
3762	間	高知市	春野町	森山	間
3763	麩ブラ西	高知市	春野町	森山	
3764	奥谷	高知市	春野町	森山	
3765	間南 1	高知市	春野町	森山	間
3766	麩ブラ北	高知市	春野町	森山	
3767	大瀬北	高知市	春野町	弘岡下	大津
3768	山脇	高知市	春野町	弘岡下	大津
3769	十田 3	高知市	春野町	弘岡下	東根木谷
3770	山下 1	高知市	春野町	弘岡下	東根木谷
3771	根木谷中	高知市	春野町	弘岡下	西根木谷
3772	大門溝	高知市	春野町	弘岡下	西根木谷
3773	北山	高知市	春野町	弘岡下	北山

箇所 番号	箇所名	所在地			
		市・郡	町村	大字	小字
3774	常沢	高知市	春野町	弘岡下	元弘
3775	関ノ木	高知市	春野町	弘岡中	
3776	鎌田西 1	高知市	春野町	弘岡中	
3777	鎌田西 2	高知市	春野町	弘岡中	
3778	西権現 1	高知市	春野町	弘岡中	
3779	当ヶ谷山	高知市	春野町	弘岡下	飛石
3780	飛石東 1	高知市	春野町	弘岡下	飛石
3781	飛石東 2	高知市	春野町	弘岡下	飛石
3782	シコ石	高知市	春野町	弘岡中	バラ谷
3783	北前	高知市	春野町	弘岡中	北前
3784	大道法師	高知市	春野町	弘岡中	飛石
3785	イナバ	高知市	春野町	弘岡中	飛石
3786	田辺	高知市	春野町	弘岡中	楠谷
3787	橋谷	高知市	春野町	弘岡中	
3788	袖ノ木谷	高知市	春野町	弘岡中	袖木谷
3789	バラ谷	高知市	春野町	弘岡中	バラ谷
3790	神社前	高知市	春野町	弘岡中	荒倉
3791	巖島	高知市	春野町	弘岡上	井の和田
3792	井の和田	高知市	春野町	弘岡上	井の和田
3793	唐木	高知市	春野町	弘岡上	松ヶ下
3794	松ノ下	高知市	春野町	弘岡上	松ヶ下
3795	曲井口	高知市	春野町	弘岡上	行当
3796	上ノ三郎	高知市	春野町	弘岡上	行当
3797	行当山	高知市	春野町	弘岡上	行当
3798	大谷東の平	高知市	春野町	弘岡上	大谷
3799	大谷	高知市	春野町	弘岡上	大谷
3800	小野山	高知市	春野町	弘岡上	大谷
3801	大谷口東	高知市	春野町	弘岡上	大谷
3802	石ヶ谷	高知市	春野町	弘岡上	石ヶ谷
3803	西奥谷	高知市	春野町	弘岡上	西奥谷
3804	長尾	高知市	春野町	弘岡上	長尾
3805	西山	高知市	春野町	弘岡上	西和田
8493	種間寺	高知市	春野町	秋山	
8494	岩屋	高知市	春野町	甲殿	
4395	堂ヶうね	吾川郡	いの町	下八川	堂ヶ畝
4396	濃谷	吾川郡	いの町	下八川	濃谷
4397	野地 2	吾川郡	いの町	下八川	野地
4398	野地 3	吾川郡	いの町	下八川	野地
4399	大藪	吾川郡	いの町	下八川	大藪
4400	南浦（下）	吾川郡	いの町	下八川	南浦
4401	浅瀬（南）	吾川郡	いの町	下八川	土居
4402	古庵橋（東）	吾川郡	いの町	下八川	土居
4403	長引（南）	吾川郡	いの町	下八川	長引
4404	長引（北）	吾川郡	いの町	下八川	長引
4405	打木川	吾川郡	いの町	下八川	柿奈呂
4406	柿奈呂（西）	吾川郡	いの町	下八川	柿奈呂
4407	打木 2	吾川郡	いの町	下八川	打木
4408	打木 3	吾川郡	いの町	下八川	打木
4409	打木 4	吾川郡	いの町	下八川	打木
4410	打木 5	吾川郡	いの町	下八川	打木
4411	下八川十田 1	吾川郡	いの町	下八川	十田
4412	下八川十田 2	吾川郡	いの町	下八川	十田
4413	下八川十田 3	吾川郡	いの町	下八川	十田
4414	下八川十田 4	吾川郡	いの町	下八川	十田
4415	十田（西）	吾川郡	いの町	下八川	十田
4416	広瀬 2	吾川郡	いの町	下八川	広瀬
4417	長走	吾川郡	いの町	下八川	長走
4418	広瀬 3	吾川郡	いの町	下八川	広瀬

箇所 番号	箇所名	所在地			
		市・郡	町村	大字	小字
4419	広瀬 4	吾川郡	いの町	下八川	広瀬
4420	宮の瀬	吾川郡	いの町	小川東津賀才	
4421	約束田	吾川郡	いの町	小川東津賀才	約束田
4422	約束田(奥)	吾川郡	いの町	小川東津賀才	約束田
4423	下致川	吾川郡	いの町	小川東津賀才	致川
4424	上致川	吾川郡	いの町	小川東津賀才	致川
4425	南越(東)	吾川郡	いの町	小川東津賀才	南越
4426	唐越(西)	吾川郡	いの町	小川東津賀才	唐越
4427	唐越	吾川郡	いの町	小川東津賀才	唐越
4428	榎山(上)	吾川郡	いの町	小川東津賀才	榎山
4429	榎山	吾川郡	いの町	小川東津賀才	榎山
4430	榎山(南)	吾川郡	いの町	小川東津賀才	榎山
4431	谷口	吾川郡	いの町	小川東津賀才	成川
4432	西津賀才(北)	吾川郡	いの町	小川西津賀才	西津賀才
4433	東谷 1	吾川郡	いの町	小川西津賀才	西津賀才
4434	東谷 2	吾川郡	いの町	小川西津賀才	西津賀才
4435	瀬越	吾川郡	いの町	小川西津賀才	
4436	西奈路(南)	吾川郡	いの町	小川西津賀才	西奈路
4437	西奈路(西)	吾川郡	いの町	小川西津賀才	西奈路
4438	湯場	吾川郡	いの町	小川新別	新別下
4439	宮前	吾川郡	いの町	小川新別	新別下
4440	小川松ノ木	吾川郡	いの町	小川新別	新別上
4441	坂本橋	吾川郡	いの町	小川新別	新別上
4442	坂本	吾川郡	いの町	小川新別	新別上
4443	坂本(北)	吾川郡	いの町	小川新別	新別上
4444	休場畝	吾川郡	いの町	小川新別	新別上
4445	市瀬橋	吾川郡	いの町	小川新別	新別上
4446	新別野竹	吾川郡	いの町	小川新別	野竹
4447	小倉	吾川郡	いの町	小川柳野	小倉
4448	川原田(下)	吾川郡	いの町	小川柳野	川原田
4449	イデノオク(北)	吾川郡	いの町	小川柳野	イデノオク
4450	柳野本村	吾川郡	いの町	小川柳野	柳野
4451	柳野本村(南)	吾川郡	いの町	小川柳野	柳野
4452	東ヤシキ(下)	吾川郡	いの町	小川柳野	柳野
4453	東ヤシキ	吾川郡	いの町	小川柳野	柳野
4454	西ノ久保	吾川郡	いの町	小川柳野	野竹
4455	賢定(東)	吾川郡	いの町	小川柳野	賢定
4456	賢定下	吾川郡	いの町	小川柳野	賢定
4457	柳野(南)	吾川郡	いの町	小川柳野	野竹
4458	野竹(下)	吾川郡	いの町	小川柳野	野竹
4459	野竹(上)	吾川郡	いの町	小川柳野	野竹
4460	野竹	吾川郡	いの町	小川柳野	大平
4461	日曾浦	吾川郡	いの町	小川柳野	日曾浦
4462	大峠	吾川郡	いの町	小川柳野	日曾浦
4463	日曾浦(上)	吾川郡	いの町	小川柳野	日曾浦
4464	賢定(中)	吾川郡	いの町	小川柳野	賢定
4465	賢定	吾川郡	いの町	小川柳野	賢定
4466	賢定(上)	吾川郡	いの町	小川柳野	賢定
4467	松尾(下)	吾川郡	いの町	小川縦ノ木山	松尾
4468	カバ	吾川郡	いの町	小川縦ノ木山	縦ノ木山
4469	松尾(上)	吾川郡	いの町	小川縦ノ木山	松尾

箇所 番号	箇所名	所在地			
		市・郡	町村	大字	小字
4470	カマオリ（上）	吾川郡	いの町	小川縦ノ木山	川又
4471	カマオリ（下）	吾川郡	いの町	小川縦ノ木山	川又
4472	境谷（南）	吾川郡	いの町	小川縦ノ木山	境谷
4473	花ノ木	吾川郡	いの町	小川縦ノ木山	花ノ木
4474	后生楽	吾川郡	いの町	小川縦ノ木山	后生楽
4475	堂ヶ内	吾川郡	いの町	小川縦ノ木山	堂ヶ内
4476	堂ヶ内（南）	吾川郡	いの町	小川縦ノ木山	堂ヶ内
4477	仏堂（南）	吾川郡	いの町	小川縦ノ木山	仏堂
4478	須山	吾川郡	いの町	小川縦ノ木山	須山
4479	キレット	吾川郡	いの町	小川縦ノ木山	須山
4480	須山（奥）	吾川郡	いの町	小川縦ノ木山	須山
4481	東奥大野	吾川郡	いの町	小川縦ノ木山	東奥大野
4482	奥大野3	吾川郡	いの町	小川縦ノ木山	奥大野
4483	つり橋	吾川郡	いの町	小川縦ノ木山	妙見
4484	谷屋敷1	吾川郡	いの町	小川縦ノ木山	妙見
4485	谷屋敷2	吾川郡	いの町	小川縦ノ木山	妙見
4486	大本	吾川郡	いの町	小川縦ノ木山	妙見
4487	中峰（上）	吾川郡	いの町	小川縦ノ木山	妙見
4488	中峯（北）	吾川郡	いの町	小川縦ノ木山	中峯
4489	中峯	吾川郡	いの町	小川縦ノ木山	中峯
4490	妙見1	吾川郡	いの町	小川縦ノ木山	妙見
4491	妙見2	吾川郡	いの町	小川縦ノ木山	妙見
4492	妙見3	吾川郡	いの町	小川縦ノ木山	妙見
4493	学校跡	吾川郡	いの町	小川縦ノ木山	妙見
4494	妙見4	吾川郡	いの町	小川縦ノ木山	妙見
4495	西谷1	吾川郡	いの町	小川縦ノ木山	妙見
4496	西谷2	吾川郡	いの町	小川縦ノ木山	妙見
4497	妙見橋	吾川郡	いの町	小川縦ノ木山	妙見
4498	妙見5	吾川郡	いの町	小川縦ノ木山	妙見
4499	中峯（南）	吾川郡	いの町	小川縦ノ木山	中峯
4500	西谷屋敷	吾川郡	いの町	小川縦ノ木山	妙見
4501	東谷屋敷	吾川郡	いの町	小川縦ノ木山	妙見
4502	中高榎（下）	吾川郡	いの町	小川縦ノ木山	縦ノ木山
4503	中高榎	吾川郡	いの町	小川縦ノ木山	縦ノ木山
4504	中高榎（上）	吾川郡	いの町	小川縦ノ木山	縦ノ木山
4505	上高榎（下）	吾川郡	いの町	小川縦ノ木山	縦ノ木山
4506	楽市	吾川郡	いの町	上八川下分	木の瀬
4507	筋川（南）	吾川郡	いの町	上八川下分	筋川
4508	下木折山	吾川郡	いの町	上八川下分	筋川
4509	代次	吾川郡	いの町	上八川下分	代次
4510	代次（奥）	吾川郡	いの町	上八川下分	代次
4511	木の瀬（上）	吾川郡	いの町	上八川下分	木の瀬
4512	木の瀬（中）	吾川郡	いの町	上八川下分	木の瀬
4513	木の瀬（下）	吾川郡	いの町	上八川下分	木の瀬
4514	下木の瀬	吾川郡	いの町	上八川下分	木の瀬
4515	思地（上）	吾川郡	いの町	上八川下分	思地
4516	大久保（南）	吾川郡	いの町	上八川下分	大久保
4517	大久保（北）	吾川郡	いの町	上八川下分	大久保
4518	大久保（西）	吾川郡	いの町	上八川下分	大久保
4519	石舟（北）	吾川郡	いの町	上八川下分	思地
4520	山口（下）	吾川郡	いの町	上八川下分	本郷
4521	八ノ川	吾川郡	いの町	上八川下分	野地
4522	山口（北）	吾川郡	いの町	上八川下分	本郷
4523	山口（上）	吾川郡	いの町	上八川下分	野地

箇所 番号	箇所名	所在地			
		市・郡	町村	大字	小字
4524	山口（中）	吾川郡	いの町	上八川下分	野地
4525	山口（南）	吾川郡	いの町	上八川下分	本郷
4526	本郷（西）	吾川郡	いの町	上八川下分	本郷
4527	本郷（北）	吾川郡	いの町	上八川下分	本郷
4528	野地	吾川郡	いの町	上八川下分	野地
4529	くずばし	吾川郡	いの町	上八川下分	葛川
4530	枝川	吾川郡	いの町	上八川下分	枝川
4531	葛（下）	吾川郡	いの町	上八川下分	葛
4532	葛	吾川郡	いの町	上八川下分	葛
4533	葛（奥）	吾川郡	いの町	上八川下分	葛
4534	カリヤマ（東）	吾川郡	いの町	上八川下分	カリヤマ
4535	成川 2	吾川郡	いの町	上八川下分	カリヤマ
4536	西川（下）	吾川郡	いの町	上八川下分	西川
4537	大崩（上）	吾川郡	いの町	上八川下分	大崩
4538	池の窪（東）	吾川郡	いの町	上八川下分	池の窪
4539	池の窪（西）	吾川郡	いの町	上八川下分	池の窪
4540	池の窪（南）	吾川郡	いの町	上八川下分	池の窪
4541	池の窪（北）	吾川郡	いの町	上八川下分	池の窪
4542	西ウラ	吾川郡	いの町	上八川下分	西川
4543	西川	吾川郡	いの町	上八川下分	西川
4544	西川（上）	吾川郡	いの町	上八川下分	西川
4545	大谷	吾川郡	いの町	上八川下分	西川
4546	大崩（下）	吾川郡	いの町	上八川下分	大崩
4547	下大崩	吾川郡	いの町	上八川下分	大崩
4548	上大崩	吾川郡	いの町	上八川下分	大崩
4549	岡田平（北）	吾川郡	いの町	上八川下分	岡田平
4550	中平	吾川郡	いの町	上八川下分	西川
4551	寺野（南）	吾川郡	いの町	上八川上分	寺野
4552	津賀ノ谷（上）	吾川郡	いの町	上八川上分	津賀ノ谷
4553	津賀ノ谷奥	吾川郡	いの町	上八川上分	津賀ノ谷
4554	竹の内	吾川郡	いの町	上八川上分	津賀ノ谷
4555	竹の内（北）	吾川郡	いの町	上八川上分	津賀ノ谷
4556	津賀ノ谷（中東）	吾川郡	いの町	上八川上分	津賀ノ谷
4557	津賀ノ谷（下西）	吾川郡	いの町	上八川上分	津賀ノ谷
4558	津賀ノ谷（東）	吾川郡	いの町	上八川上分	津賀ノ谷
4559	内野（南）	吾川郡	いの町	上八川上分	内野
4560	内野	吾川郡	いの町	上八川上分	内野
4561	元安（東）	吾川郡	いの町	上八川上分	元安
4562	野久保（下）	吾川郡	いの町	上八川上分	野久保
4563	野久保（上）	吾川郡	いの町	上八川上分	野久保
4564	新宮	吾川郡	いの町	上八川上分	野久保
4565	本神	吾川郡	いの町	上八川上分	野久保
4566	ギオン	吾川郡	いの町	上八川上分	寺野
4567	ギオン（東）	吾川郡	いの町	上八川上分	寺野
4568	津賀ノ谷（西）	吾川郡	いの町	上八川上分	津賀ノ谷
4569	下古江（西）	吾川郡	いの町	上八川上分	古江
4570	長山	吾川郡	いの町	上八川上分	連行
4571	上柿藪（南）	吾川郡	いの町	上八川上分	連行
4572	上古江	吾川郡	いの町	上八川上分	古江
4573	上古江（東）	吾川郡	いの町	上八川上分	古江
4574	下屋敷	吾川郡	いの町	上八川上分	柿藪
4575	中柿藪（南）	吾川郡	いの町	上八川上分	柿藪
4576	上野久保	吾川郡	いの町	上八川上分	連行

箇所 番号	箇所名	所在地			
		市・郡	町村	大字	小字
4577	上柿藪	吾川郡	いの町	上八川上分	連行
4578	若宮（南）	吾川郡	いの町	上八川上分	連行
4579	カシアテ（上）	吾川郡	いの町	上八川上分	小申田
4580	カシアテ（下）	吾川郡	いの町	上八川上分	小申田
4581	若宮	吾川郡	いの町	上八川上分	連行
4582	若宮（北）	吾川郡	いの町	上八川上分	連行
4583	ナカヤ	吾川郡	いの町	上八川上分	連行
4584	タカハシ	吾川郡	いの町	上八川上分	連行
4585	日ノ本	吾川郡	いの町	上八川上分	連行
4586	シマサキ	吾川郡	いの町	上八川上分	小申田
4587	ヒウラ	吾川郡	いの町	上八川上分	小申田
4588	ミヤナロ（上）	吾川郡	いの町	上八川上分	小申田
4589	日比原（上）	吾川郡	いの町	清水下分	日比原
4590	馬路	吾川郡	いの町	清水下分	馬路
4591	楨川	吾川郡	いの町	清水下分	楨川
4592	ゴミ谷（西）	吾川郡	いの町	清水下分	日比原
4593	ゴミ谷	吾川郡	いの町	清水下分	日比原
4594	ツツイ	吾川郡	いの町	清水下分	白井
4595	白井（北）	吾川郡	いの町	清水下分	白井
4596	小谷口	吾川郡	いの町	清水下分	白井
4597	白井（南）	吾川郡	いの町	清水下分	白井
4598	ホコ石（上）	吾川郡	いの町	清水下分	馬路
4599	ホコ石（下）	吾川郡	いの町	清水下分	馬路
4600	松ノ木（北）	吾川郡	いの町	清水下分	松ノ木
4601	松ノ木（中）	吾川郡	いの町	清水下分	松ノ木
4602	松ノ木（上）	吾川郡	いの町	清水下分	松ノ木
4603	松ノ木（奥）	吾川郡	いの町	清水下分	松ノ木
4604	ナロ（西）	吾川郡	いの町	清水下分	奈呂
4605	ナロ	吾川郡	いの町	清水下分	奈呂
4606	大野（東）	吾川郡	いの町	清水下分	大野
4607	栃谷奥	吾川郡	いの町	清水下分	大野
4608	長谷久保（上）	吾川郡	いの町	清水上分	長谷久保
4609	田川内	吾川郡	いの町	清水上分	奥の谷
4610	池ノ谷 1	吾川郡	いの町	清水上分	池ノ谷
4611	池ノ谷 2	吾川郡	いの町	清水上分	池ノ谷
4612	池ノ谷 3	吾川郡	いの町	清水上分	池ノ谷
4613	スヤサキ	吾川郡	いの町	清水上分	池ノ谷
4614	池ノ谷 4	吾川郡	いの町	清水上分	池ノ谷
4615	池ノ谷 5	吾川郡	いの町	清水上分	池ノ谷
4616	スズ山	吾川郡	いの町	清水上分	奥の谷
4617	川窪（南）	吾川郡	いの町	清水上分	川窪
4618	川窪（中）	吾川郡	いの町	清水上分	川窪
4619	川窪（西）	吾川郡	いの町	清水上分	川窪
4620	川窪（東）	吾川郡	いの町	清水上分	川窪
4621	川窪（上）	吾川郡	いの町	清水上分	川窪
4622	八坂橋	吾川郡	いの町	清水上分	イモリ
4623	土居大橋（東）	吾川郡	いの町	清水上分	土居
4624	土居大橋（南）	吾川郡	いの町	清水上分	土居
4625	土居大橋（中）	吾川郡	いの町	清水上分	土居
4626	土居大橋（北）	吾川郡	いの町	清水上分	土居
4627	土居（南）	吾川郡	いの町	清水上分	土居
4628	土居（西）	吾川郡	いの町	清水上分	土居
4629	土居（上）	吾川郡	いの町	清水上分	土居
4630	下払川	吾川郡	いの町	清水上分	伊守川
4631	中払川	吾川郡	いの町	清水上分	伊守川
4632	上払川	吾川郡	いの町	清水上分	伊守川
4633	焼却場	吾川郡	いの町	清水上分	伊守川
4634	上茶屋敷	吾川郡	いの町	清水上分	伊守川

箇所 番号	箇所名	所在地			
		市・郡	町村	大字	小字
4635	安望（下）	吾川郡	いの町	清水上分	安望
4636	安望（中）	吾川郡	いの町	清水上分	安望
4637	安望（上）	吾川郡	いの町	清水上分	安望
4638	小松野	吾川郡	いの町	清水上分	小松野
4639	市山	吾川郡	いの町	清水上分	程野
8500	清水教会	吾川郡	いの町	清水上分	イモリ
4263	中山（東）	高岡郡	日高村	下分	中山
4264	中山（西）	高岡郡	日高村	下分	中山
4265	光岩（1）	高岡郡	日高村	下分	光岩
4266	光岩（2）	高岡郡	日高村	下分	光岩
4267	光岩（南）1	高岡郡	日高村	下分	光岩
4268	光岩（南）2	高岡郡	日高村	下分	光岩
4269	流田（1）	高岡郡	日高村	下分	流田
4270	流田（2）	高岡郡	日高村	下分	流田
4271	西田一区	高岡郡	日高村	下分	西田
4272	西田（1）	高岡郡	日高村	下分	西田
4273	西田（2）	高岡郡	日高村	下分	西田
4274	狸穴	高岡郡	日高村	下分	狸穴
4275	西田南（1）	高岡郡	日高村	下分	西田南
4276	西田南（2）	高岡郡	日高村	下分	西田南
4277	有ノ木（1）	高岡郡	日高村	下分	有ノ木
4278	暮月（1）	高岡郡	日高村	下分	暮月
4279	暮月（2）	高岡郡	日高村	下分	暮月
4280	長山田口（1）	高岡郡	日高村	下分	長山田口
4281	茗荷谷	高岡郡	日高村	下分	茗荷谷
4282	福良北	高岡郡	日高村	下分	福良北
4283	鍛冶屋（3）	高岡郡	日高村	下分	鍛冶屋
4284	鍛冶屋南（1）	高岡郡	日高村	下分	鍛冶屋南
4285	奥の谷北（1）	高岡郡	日高村	下分	奥の谷北
4286	奥の谷東	高岡郡	日高村	下分	奥の谷東
4287	片山	高岡郡	日高村	下分	片山
4288	姥ヶ谷	高岡郡	日高村	下分	姥ヶ谷
4289	姥ヶ谷（西）	高岡郡	日高村	下分	姥ヶ谷
4290	清田口	高岡郡	日高村	沖名	清田口
4291	清田（1）	高岡郡	日高村	沖名	清田
4292	清田（2）	高岡郡	日高村	沖名	清田
4293	登尾	高岡郡	日高村	沖名	登尾
4294	大川内南（1）	高岡郡	日高村	沖名	大川内南
4295	大川内南（2）	高岡郡	日高村	沖名	大川内南
4296	八坂谷	高岡郡	日高村	沖名	八坂谷
4297	研屋谷	高岡郡	日高村	沖名	研屋谷
4298	研屋谷上	高岡郡	日高村	沖名	研屋谷上
4299	嬋の下	高岡郡	日高村	沖名	嬋の下
4300	嬋の上	高岡郡	日高村	沖名	嬋の上
4301	渋川口（3）	高岡郡	日高村	沖名	渋川口
4302	渋川口（4）	高岡郡	日高村	沖名	渋川口
4303	なが谷（1）	高岡郡	日高村	沖名	なが谷
4304	なが谷（2）	高岡郡	日高村	沖名	なが谷
4305	寺半田奥	高岡郡	日高村	沖名	寺半田奥
4306	野井尻東	高岡郡	日高村	沖名	野井尻東
4307	野井尻	高岡郡	日高村	沖名	野井尻
4308	赤しだ	高岡郡	日高村	沖名	赤しだ
4309	戸梶（1）	高岡郡	日高村	沖名	戸梶
4310	戸梶（2）	高岡郡	日高村	沖名	戸梶
4311	戸梶（3）	高岡郡	日高村	沖名	戸梶
4312	戸梶（4）	高岡郡	日高村	沖名	戸梶
4313	石佛（1）	高岡郡	日高村	沖名	石佛

箇所 番号	箇所名	所在地			
		市・郡	町村	大字	小字
4314	石佛 (2)	高岡郡	日高村	沖名	石佛
4315	宮谷奥 (1)	高岡郡	日高村	沖名	宮谷奥
4316	宮谷奥 (2)	高岡郡	日高村	沖名	宮谷奥
4317	樽の木	高岡郡	日高村	沖名	樽の木
4318	馬越 (3)	高岡郡	日高村	沖名	馬越
4319	中谷	高岡郡	日高村	本郷	中谷
4320	父原西	高岡郡	日高村	本郷	父原西
4321	枇杷ヶ谷南	高岡郡	日高村	本郷	枇杷ヶ谷南
4322	柏井奥	高岡郡	日高村	本郷	柏井奥
4323	本郷柏井	高岡郡	日高村	本郷	柏井
4324	大和田西 (1)	高岡郡	日高村	本郷	大和田西
4325	大和田西 (2)	高岡郡	日高村	本郷	大和田西
4326	坪栗	高岡郡	日高村	本郷	坪栗
4327	中川内 (1)	高岡郡	日高村	本郷	中川内
4328	中川内 (2)	高岡郡	日高村	本郷	中川内
4329	井の峰奥 (3)	高岡郡	日高村	本郷	井の峰奥
4330	井の峰下	高岡郡	日高村	本郷	井の峰下
4331	文瀬	高岡郡	日高村	本郷	文瀬
4332	西越北	高岡郡	日高村	本郷	西越北
4333	宇井東 (1)	高岡郡	日高村	本郷	宇井東
4334	宇井東 (2)	高岡郡	日高村	本郷	宇井東
4335	小島	高岡郡	日高村	本郷	小島
4336	紫芝	高岡郡	日高村	本郷	紫芝
4337	西ヶ峰 (1)	高岡郡	日高村	岩目地	西ヶ峰
4338	曾我 (1)	高岡郡	日高村	岩目地	曾我
4339	曾我 (2)	高岡郡	日高村	岩目地	曾我
4340	理々浦 (1)	高岡郡	日高村	岩目地	理々浦
4341	理々浦 (2)	高岡郡	日高村	岩目地	理々浦
4342	花苑	高岡郡	日高村	岩目地	花苑
4343	タズネ	高岡郡	日高村	岩目地	タズネ
4344	ロクツチ (1)	高岡郡	日高村	岩目地	ロクツチ
4345	芝	高岡郡	日高村	岩目地	芝
4346	岩目地東	高岡郡	日高村	岩目地	岩目地東
4347	竜石東 (1)	高岡郡	日高村	岩目地	竜石東
4348	竜石東 (2)	高岡郡	日高村	岩目地	竜石東
4349	桑坂	高岡郡	日高村	岩目地	桑坂
4350	山口 (1)	高岡郡	日高村	岩目地	山口
4351	山口 (2)	高岡郡	日高村	岩目地	山口
4352	奥屋敷	高岡郡	日高村	岩目地	奥屋敷
4353	畝ヤシキ	高岡郡	日高村	岩目地	畝ヤシキ
4354	室の内 (1)	高岡郡	日高村	岩目地	室の内
4355	九頭東	高岡郡	日高村	九頭	九頭東
4356	廿代 (1)	高岡郡	日高村	九頭	廿代
4357	松尾	高岡郡	日高村	九頭	松尾
4358	谷屋敷 (1)	高岡郡	日高村	九頭	谷屋敷
4359	谷屋敷 (2)	高岡郡	日高村	九頭	谷屋敷
4360	谷屋敷 (3)	高岡郡	日高村	九頭	谷屋敷
4361	谷屋敷 (4)	高岡郡	日高村	九頭	谷屋敷
4362	西岡	高岡郡	日高村	九頭	西岡
4363	川口	高岡郡	日高村	柱谷	川口
4364	高手	高岡郡	日高村	柱谷	高手
4365	柱谷 (1)	高岡郡	日高村	柱谷	柱谷
4366	上タチメ	高岡郡	日高村	名越屋	上タチメ
4367	今出 (3)	高岡郡	日高村	本村	今出
4368	中山 (1)	高岡郡	日高村	大花	中山
4369	影の地	高岡郡	日高村	宮の谷	影の地
4370	竹の下	高岡郡	日高村	宮の谷	竹の下
4371	谷屋敷	高岡郡	日高村	宮の谷	谷屋敷
4372	日浦 (1)	高岡郡	日高村	宮の谷	日浦
4373	宮の前	高岡郡	日高村	宮の谷	宮の前
4374	古土居	高岡郡	日高村	長畑	古土居

箇所 番号	箇所名	所在地			
		市・郡	町村	大字	小字
4375	毎日寺	高岡郡	日高村	長畑	毎日寺
4376	畝崎	高岡郡	日高村	長畑	畝崎
4377	中川内	高岡郡	日高村	長畑	中川内
4378	青木	高岡郡	日高村	長畑	青木
4379	小浜 (1)	高岡郡	日高村	長畑	小浜
4380	小浜 (2)	高岡郡	日高村	長畑	小浜
4381	堂の向 (1)	高岡郡	日高村	鴨地	堂の向
4382	堂の向 (2)	高岡郡	日高村	鴨地	堂の向
4383	滝山	高岡郡	日高村	鴨地	滝山
4384	権山	高岡郡	日高村	鴨地	権山
4385	谷口	高岡郡	日高村	鴨地	谷口
4386	赤辻	高岡郡	日高村	鴨地	赤辻
4387	白髪	高岡郡	日高村	鴨地	白髪
4776	京塚 1	高岡郡	越知町	鎌井田	京塚
4777	桐ノ峠 2	高岡郡	越知町	鎌井田桑藪	西野地
4778	桑藪 3	高岡郡	越知町	鎌井田桑藪	西野地
4779	梶ヶ奈呂 (1)	高岡郡	越知町	鎌井田	梶ヶ奈呂
4780	梶ヶ奈呂 (2)	高岡郡	越知町	鎌井田	梶ヶ奈呂
4781	谷ノ内 (1)	高岡郡	越知町	片岡	東谷
4782	春田	高岡郡	越知町	片岡	春田
4783	山王	高岡郡	越知町	片岡	山王
4784	野地	高岡郡	越知町	片岡	野地
4785	谷ノ内 (5)	高岡郡	越知町	片岡	岩神
4786	谷ノ内 3	高岡郡	越知町	片岡	中谷
4787	ユズノ	高岡郡	越知町	横畠北	ユズノ
4788	中立野	高岡郡	越知町	横畠北	中立野
4789	中屋敷	高岡郡	越知町	鎌井田	中屋敷
4790	双子	高岡郡	越知町	鎌井田	双子
4791	鳥首 1	高岡郡	越知町	鎌井田	鳥首
4792	鳥首 2	高岡郡	越知町	鎌井田	鳥首
4793	日ノ浦 2	高岡郡	越知町	鎌井田	日ノ浦
4794	双子	高岡郡	越知町	鎌井田	双子
4795	山首	高岡郡	越知町	鎌井田	山首
4796	小屋の谷	高岡郡	越知町	鎌井田	小屋の谷
4797	杉ノ藪	高岡郡	越知町	鎌井田	杉ノ藪
4798	仲川内	高岡郡	越知町	鎌井田	仲川内
4799	貝添	高岡郡	越知町	片岡	貝添
4800	谷屋敷	高岡郡	越知町	片岡	谷屋敷
4801	片岡 4	高岡郡	越知町	片岡	片岡
4802	黒瀬 2	高岡郡	越知町	黒瀬	黒瀬
4803	加枝ヶ谷	高岡郡	越知町	野老山	加枝ヶ谷
4804	野老山	高岡郡	越知町	野老山	カジヤ
4805	熊秋 4	高岡郡	越知町	野老山	熊秋
4806	野老山本村 (2)	高岡郡	越知町	野老山	本村
4807	熊秋 (1)	高岡郡	越知町	野老山	熊秋
4808	熊秋 (3)	高岡郡	越知町	野老山	熊秋
4809	上深瀬	高岡郡	越知町	横畠北	上深瀬
4810	舟戸 2	高岡郡	越知町	野老山	舟戸
4811	袖ノ木	高岡郡	越知町	横畠南	袖ノ木
4812	袖野	高岡郡	越知町	横畠	袖野
4813	鎌井田 2	高岡郡	越知町	鎌井田	鎌井田
4814	日ノ瀬	高岡郡	越知町	鎌井田	樋ノ瀬
4815	棒ノ頭	高岡郡	越知町	南片岡	橋ノ瀬
4816	橋ノ瀬 (1)	高岡郡	越知町	南片岡	橋ノ瀬

箇所 番号	箇所名	所在地			
		市・郡	町村	大字	小字
4817	橋ノ瀬(2)	高岡郡	越知町	南片岡	橋ノ瀬
4818	南片岡 2	高岡郡	越知町	南片岡	南片岡
4819	楮木	高岡郡	越知町	南片岡	楮木
4820	鵜ノ林	高岡郡	越知町	黒瀬	鵜ノ林
4821	市ヶ谷 2	高岡郡	越知町	野老山	市ヶ谷
4822	青漬 2	高岡郡	越知町	越知丁	青漬
4823	楠神	高岡郡	越知町	越知丁	楠神
4824	横島本村 3	高岡郡	越知町	横島東	横島本村
4825	堂岡(1)	高岡郡	越知町	横島東	堂岡
4826	堂岡(2)	高岡郡	越知町	横島東	堂岡
4827	神母谷	高岡郡	越知町	宮地	神母谷
4828	楠神 2	高岡郡	越知町	越知丁	楠神
4829	横倉	高岡郡	越知町	越知丙	横倉
4830	宮地上	高岡郡	越知町	宮地	宮地上
4831	柴尾	高岡郡	越知町	柴尾	柴尾
4832	横倉	高岡郡	越知町	越知丙	横倉
4833	南裏街(3)	高岡郡	越知町	越知甲	5区
4834	南裏街(2)	高岡郡	越知町	越知甲	2区
4835	女川(1)	高岡郡	越知町	越知甲	女川
4836	大平(2)	高岡郡	越知町	大平	大平
4837	市山	高岡郡	越知町	五味	市山
4838	白石 2	高岡郡	越知町	五味	白石
4839	五味	高岡郡	越知町	五味	五味
4840	深田(1)	高岡郡	越知町	五味	深田
4841	深田(2)	高岡郡	越知町	五味	深田
4842	五味(2)	高岡郡	越知町	五味	五味
4843	遊行寺 3	高岡郡	越知町	越知乙	12区
4844	遊行寺 4	高岡郡	越知町	越知乙	遊行寺
4845	2区	高岡郡	越知町	越知甲	2区
4846	中峰 1	高岡郡	越知町	桐見川	中峰
4847	中峰 2	高岡郡	越知町	桐見川	中峰
4848	大平	高岡郡	越知町	桐見川	大平
4850	甘草 1	高岡郡	越知町	大平	甘草
4852	島 2	高岡郡	越知町	中大平	石神
4853	中大平 2	高岡郡	越知町	中大平	中大平
4854	山室(3)	高岡郡	越知町	山室	山室
4855	山室(1)	高岡郡	越知町	山室	山室
4856	田代	高岡郡	越知町	桐見川	田代
4857	西浦 2	高岡郡	越知町	桐見川	西浦
4858	西浦	高岡郡	越知町	桐見川	西浦
4859	潰野(2)	高岡郡	越知町	桐見川	潰野
4860	佐ノ国 2	高岡郡	越知町	佐ノ国耕	南谷
4861	長者	高岡郡	越知町	長者	堂林
4862	堂林	高岡郡	越知町	長者	堂林
4863	南の川 3	高岡郡	越知町	南ノ川	南ノ川
4864	南野川(1)	高岡郡	越知町	南ノ川	南ノ川
4865	南野川(2)	高岡郡	越知町	南ノ川	南ノ川
4866	小日浦 2	高岡郡	越知町	南ノ川	小日浦
4867	小日浦 3	高岡郡	越知町	南ノ川	小日浦
4868	小日浦(1)	高岡郡	越知町	南ノ川	小日浦
4649	サデ	高岡郡	佐川町	四ツ白	サデ
4650	堂ノ上	高岡郡	佐川町	四ツ白	堂ノ上

箇所 番号	箇所名	所在地			
		市・郡	町村	大字	小字
4651	野竹	高岡郡	佐川町	四ツ白	野竹
4652	フスボリ	高岡郡	佐川町	四ツ白	フスボリ
4653	神母	高岡郡	佐川町	平野	神母
4654	平野(1)	高岡郡	佐川町	平野	平野
4655	平野(2)	高岡郡	佐川町	平野	平野
4657	源重縄手の表	高岡郡	佐川町	源重	源重縄手の表
4658	南谷	高岡郡	佐川町	南谷	南谷
4659	南谷口	高岡郡	佐川町	南谷	南谷口
4660	寸領	高岡郡	佐川町	四ツ白	寸領
4661	休石	高岡郡	佐川町	西ノ谷	休石
4662	西ノ谷	高岡郡	佐川町	二ツ野	西ノ谷
4663	中町	高岡郡	佐川町	二ツ野	中町
4664	四ツ白東	高岡郡	佐川町	四ツ白	四ツ白東
4665	スケノハラ	高岡郡	佐川町	四ツ白	スケノハラ
4666	向の芝	高岡郡	佐川町	二ツ野	向の芝
4667	神ノ木	高岡郡	佐川町	中野	神ノ木
4668	上ノ屋敷	高岡郡	佐川町	中野	上ノ屋敷
4669	神ノ木	高岡郡	佐川町	中野	神ノ木
4670	山ノ下2	高岡郡	佐川町	瑞応	
4671	宇治谷	高岡郡	佐川町	加茂	宇治谷
4672	スズノ木	高岡郡	佐川町	加茂	スズノ木
4673	奥山(1)	高岡郡	佐川町	加茂	奥山
4674	奥山(2)	高岡郡	佐川町	加茂	奥山
4675	大奈路	高岡郡	佐川町	庄田	大奈路
4676	市坂	高岡郡	佐川町	丙	市坂
4677	下山(1)	高岡郡	佐川町	下山	下山
4678	諏訪ノ宮	高岡郡	佐川町	荷稲	諏訪ノ宮
4679	下山(2)	高岡郡	佐川町	下山	下山
4680	天神ノ前	高岡郡	佐川町	天神谷	天神ノ前
4681	本村東	高岡郡	佐川町	加茂	本村東
4682	西谷	高岡郡	佐川町	加茂	西谷
4683	竹ノ倉	高岡郡	佐川町	加茂	竹ノ倉
4684	下高岩	高岡郡	佐川町	竹ノ倉	下高岩
4685	高瀬山	高岡郡	佐川町	中山	高瀬山
4686	家石山	高岡郡	佐川町	奥畑	家石山
4687	柳ヶ谷	高岡郡	佐川町	川内ヶ谷	柳ヶ谷
4688	台願寺	高岡郡	佐川町	川内ヶ谷	台願寺
4689	キツネガ谷	高岡郡	佐川町	川内ヶ谷	キツネガ谷
4690	虎杖野	高岡郡	佐川町	虎杖野	虎杖野
4691	立野	高岡郡	佐川町	立野	立野
4692	伏尾ノ上	高岡郡	佐川町	青去	伏尾ノ上
4693	白土山	高岡郡	佐川町	荷稲	白土山
4694	ナラ谷	高岡郡	佐川町	荷稲	ナラ谷
4695	横山(1)	高岡郡	佐川町	加茂	横山
4696	横山(2)	高岡郡	佐川町	加茂	横山
4697	横山(3)	高岡郡	佐川町	加茂	横山
4698	ボヲヤシキ	高岡郡	佐川町	加茂	ボヲヤシキ
4699	中善天	高岡郡	佐川町	佐川丙	中善天
4700	中島	高岡郡	佐川町	中本町	中島
4701	奥田	高岡郡	佐川町	中本町	奥田
4702	土居屋敷	高岡郡	佐川町	岡崎	土居屋敷
4703	西谷	高岡郡	佐川町	西町	西谷
4704	石ヶ坪	高岡郡	佐川町	上郷	石ヶ坪
4705	蕨尾	高岡郡	佐川町	上郷	蕨尾
4706	池田	高岡郡	佐川町	上郷	池田
4707	芭蕉谷	高岡郡	佐川町	小谷地	芭蕉谷
4708	カヤノクボ	高岡郡	佐川町	加茂	カヤノクボ

箇所 番号	箇所名	所在地			
		市・郡	町村	大字	小字
4709	毛田(1)	高岡郡	佐川町	加茂	毛田
4710	毛田(2)	高岡郡	佐川町	加茂	毛田
4711	サギノ巣	高岡郡	佐川町	室原	サギノ巣
4712	室原	高岡郡	佐川町	室原	室原
4713	イワイダニ	高岡郡	佐川町	紫園	国枝屋敷
4714	唐岩谷	高岡郡	佐川町	紫園	唐岩谷
4715	坪屋	高岡郡	佐川町	襟野々	坪屋
4716	越中田	高岡郡	佐川町	南谷	越中田
4717	雛田西	高岡郡	佐川町	永野	鉢ヶ森西
4718	百田	高岡郡	佐川町	永野	百田
4719	茅ヶ森	高岡郡	佐川町	永野	茅ヶ森
4720	山ノ内	高岡郡	佐川町	埴生谷	山ノ内
4721	芝先	高岡郡	佐川町	鳥ノ巣	芝先
4722	タケガハナ	高岡郡	佐川町	鳥ノ巣	タケガハナ
4723	西時広	高岡郡	佐川町	東組	西時広
4724	乙丸1	高岡郡	佐川町	上美都岐	乙丸
4725	乙丸2	高岡郡	佐川町	上美都岐	乙丸
4726	コシキイワ	高岡郡	佐川町	永野	川原田
4727	西ノ谷	高岡郡	佐川町	襟野々	西ノ谷
4728	襟野々	高岡郡	佐川町	永野	襟野々
4729	又屋敷	高岡郡	佐川町	永野	川原田
4730	馬越	高岡郡	佐川町	東組	上美都岐
4731	カクレ里	高岡郡	佐川町	永野	川原田
4732	下森	高岡郡	佐川町	永野	砂止
4733	丁田	高岡郡	佐川町	中山	丁田
4734	芝ノ坊(1)	高岡郡	佐川町	中山	芝ノ坊
4735	芝ノ坊(2)	高岡郡	佐川町	中山	芝ノ坊
4736	芝ノ坊(3)	高岡郡	佐川町	中山	芝ノ坊
4737	芝ノ坊(4)	高岡郡	佐川町	中山	芝ノ坊
4738	入寺山	高岡郡	佐川町	中山	入寺山
4739	北又	高岡郡	佐川町	東組	上美都岐
4740	古畑	高岡郡	佐川町	古畑	古畑
4741	松ノ木(1)	高岡郡	佐川町	本村	松ノ木
4742	深瀬	高岡郡	佐川町	松ノ木	深瀬
4743	桐ノ木	高岡郡	佐川町	本郷耕	小屋ヶ谷
4744	クロイシヤシキ	高岡郡	佐川町	古畑	小奥
4745	松ノ木	高岡郡	佐川町	本郷	松ノ木
4746	小屋ヶ谷	高岡郡	佐川町	本郷耕	小屋ヶ谷
4747	兎野	高岡郡	佐川町	松ノ木	兎野
4748	鳥ノ宮	高岡郡	佐川町	七良谷	鳥ノ宮
4749	ハザコ	高岡郡	佐川町	七良谷	ハザコ
4750	ハザコ2	高岡郡	佐川町	七良谷	ハザコ
4751	鳥ノ宮	高岡郡	佐川町	七良谷	鳥ノ宮
4752	若宮谷	高岡郡	佐川町	佐川丙	柏原
4753	漆ノ谷	高岡郡	佐川町	高平	漆ノ谷
4754	隠犬	高岡郡	佐川町	西山	隠犬
4755	沖川原	高岡郡	佐川町	西山	沖川原
4756	井ノ上山	高岡郡	佐川町	田城	井ノ上山
4757	松城山	高岡郡	佐川町	田城	松城山
4758	七良谷	高岡郡	佐川町	西山	七良谷
4759	赤蛇瀧	高岡郡	佐川町	七良谷	赤蛇瀧
4760	向田(1)	高岡郡	佐川町	西山	向田

箇所 番号	箇所名	所在地			
		市・郡	町村	大字	小字
4761	向田(2)	高岡郡	佐川町	西山	向田
4762	塚谷	高岡郡	佐川町	西山	塚谷
4763	田城	高岡郡	佐川町	西山耕	田城
4764	下神母ノ川	高岡郡	佐川町	田城	下神母ノ川
4765	西の谷	高岡郡	佐川町	西山	西の谷
4766	山瀬	高岡郡	佐川町	西山	山瀬
4767	山瀬(1)	高岡郡	佐川町	西組	山瀬
4768	山瀬(2)	高岡郡	佐川町	西組	山瀬
4769	狩場	高岡郡	佐川町	中山	狩場
4770	野添	高岡郡	佐川町	中山	野添
4771	ナベ石	高岡郡	佐川町	川ノ内	ナベ石
4772	クチキ	高岡郡	佐川町	川ノ内	クチキ
4773	ナラノ木林	高岡郡	佐川町	川ノ内	ナラノ木林
4774	ナベラ	高岡郡	佐川町	川ノ内	ナベラ
4775	堂ヶ畝	高岡郡	佐川町	舟床	堂ヶ畝
4992	大影西	吾川郡	仁淀川町	用居折尾	大カゲ
4993	日浦上	吾川郡	仁淀川町	用居瓜生野	日浦向イ
4994	日浦下	吾川郡	仁淀川町	用居瓜生野	日浦向イ
4995	野久保中	吾川郡	仁淀川町	用居桧谷	野久保
4996	野久保下	吾川郡	仁淀川町	用居桧谷	野久保
4997	ラク谷	吾川郡	仁淀川町	用居桧谷	ラク谷
4998	中屋敷	吾川郡	仁淀川町	用居桧谷	ナカヤシキ
4999	折尾	吾川郡	仁淀川町	用居折尾	折尾坂
5000	奥谷	吾川郡	仁淀川町	用居桧谷	
5001	折尾	吾川郡	仁淀川町	折尾	折尾
5002	野久保下(1)	吾川郡	仁淀川町	用居桧谷	野久保
5003	野久保下(2)	吾川郡	仁淀川町	用居桧谷	野久保
5004	サカイダニ	吾川郡	仁淀川町	用居	桧谷
5005	下田	吾川郡	仁淀川町	用居桧谷	ダバ
5006	ダバ	吾川郡	仁淀川町	用居桧谷	ダバ
5007	桧谷上	吾川郡	仁淀川町	用居桧谷	ユバ
5008	高久	吾川郡	仁淀川町	用居桧谷	高久
5009	桧谷上	吾川郡	仁淀川町	用居桧谷	ユバ
5010	ユバ	吾川郡	仁淀川町	用居舟形	東ノ向
5011	宮向	吾川郡	仁淀川町	用居	宮向
5012	カゲ	吾川郡	仁淀川町	用居	影
5013	出丸下	吾川郡	仁淀川町	用居出丸	出丸下
5014	出丸向	吾川郡	仁淀川町	用居出丸	出丸ノ向
5015	上ノ向	吾川郡	仁淀川町	用居出丸	上ノ向
5016	北谷下	吾川郡	仁淀川町	用居	札場
5017	北谷上	吾川郡	仁淀川町	用居	北谷
5018	猪ノ谷	吾川郡	仁淀川町	用居	イノ谷
5019	梅ノ木	吾川郡	仁淀川町	百川内	梅ノ木
5020	竹ノ藪	吾川郡	仁淀川町	百川内	タケノヤブ
5021	大野中	吾川郡	仁淀川町	大野	ナカヤシキ
5022	永代	吾川郡	仁淀川町	百川内	石神
5023	大野下向	吾川郡	仁淀川町	大野	下モ向イ
5024	ユバ	吾川郡	仁淀川町	岩柄	ハゴイバ
5025	岩柄東	吾川郡	仁淀川町	岩柄	カミ
5026	カゲ	吾川郡	仁淀川町	大屋	川地川カゲ

箇所 番号	箇所名	所在地			
		市・郡	町村	大字	小字
5027	クボ	吾川郡	仁淀川町	大屋	西コウヂ川
5029	下条	吾川郡	仁淀川町	宮ヶ平	シタジョウ
5030	堂ノ本	吾川郡	仁淀川町	大屋	ニシドウノモト
5031	タケヤシキ	吾川郡	仁淀川町	大屋	タケヤシキ
5032	西谷上	吾川郡	仁淀川町	成川	東タキ山
5033	西ノ上	吾川郡	仁淀川町	成川	大下モ
5034	西ノ上	吾川郡	仁淀川町	成川	オカハナ
5035	西藪	吾川郡	仁淀川町	大屋	オクニヤブ
5036	ホドウチ	吾川郡	仁淀川町	大屋	ホドウチ
5037	ユバ	吾川郡	仁淀川町	大屋	ユバ
5038	オカハナ	吾川郡	仁淀川町	成川	西ノ上
5039	バラヤシキ	吾川郡	仁淀川町	土居	バラヤシキ
5040	ヒキチ	吾川郡	仁淀川町	土居	ヒキチ
5041	タケノハナ	吾川郡	仁淀川町	土居	タケノハナ
5042	池ノ本	吾川郡	仁淀川町	吉ヶ成	池ノ本
5043	吉ヶ成	吾川郡	仁淀川町	吉ヶ成	カミヂ
5044	神田ヤシキ	吾川郡	仁淀川町	坪井川	カンダヤシキ
5045	坪井川	吾川郡	仁淀川町	坪井川	上ヤシキ
5046	シヨジヤシキ	吾川郡	仁淀川町	坪井川	シヨジヤシキ
5047	本村	吾川郡	仁淀川町	大西	岡田ヤシキ
5048	赤藪	吾川郡	仁淀川町	竹ノ谷	アカヤブヤシキ
5049	大王	吾川郡	仁淀川町	大渡	大王
5050	明戸岩	吾川郡	仁淀川町	明戸岩	北メヲトイワヤシキ
5051	ノボリヲ	吾川郡	仁淀川町	明戸岩	ノボリヲ
5052	オオシタ	吾川郡	仁淀川町	明戸岩	オオシタヤシキ
5053	下ヤシキ	吾川郡	仁淀川町	大渡	下ヤシキ
5054	大渡	吾川郡	仁淀川町	大渡	ウシロヤシキ
5055	余能上西	吾川郡	仁淀川町	余能	オカゴヤシ
5056	大シモ	吾川郡	仁淀川町	余能	大後口
5057	余能下東	吾川郡	仁淀川町	余能	大シモ
5058	ワトウチ	吾川郡	仁淀川町	入江谷	タキノシタ
5059	ハマバ	吾川郡	仁淀川町	入江谷	ハマバ
5060	入江谷	吾川郡	仁淀川町	入江谷	野地
5061	土居ナカヤシキ	吾川郡	仁淀川町	土居	ナカヤシキ
5062	上ナロ	吾川郡	仁淀川町	土居	上ナロ
5063	シンヤ (1)	吾川郡	仁淀川町	土居	シンヤ
5064	シンヤ (2)	吾川郡	仁淀川町	土居	シンヤ
5065	影ナル	吾川郡	仁淀川町	川内谷	影ナル
5066	寄合上	吾川郡	仁淀川町	寄合	西アリノ木
5067	石床	吾川郡	仁淀川町	坂本	石床
5068	白髭	吾川郡	仁淀川町	坂本	白髭
5069	カミヤシキ	吾川郡	仁淀川町	竹ノ谷	カミヤシキ
5070	ミヤノサコ	吾川郡	仁淀川町	竹ノ谷	ミヤノサコ
5071	ムカイゴミ	吾川郡	仁淀川町	竹ノ谷	ムカイゴミ
5072	シチタ	吾川郡	仁淀川町	竹ノ谷	シチタ
5073	タケダオシ	吾川郡	仁淀川町	坂本	タケダオシ
5074	西谷東	吾川郡	仁淀川町	土居	南ヤマクビ
5075	西谷西	吾川郡	仁淀川町	土居	ダバ

箇所 番号	箇所名	所在地			
		市・郡	町村	大字	小字
5076	デグチ	吾川郡	仁淀川町	竹ノ谷	デグチ
5077	竹ノ谷東	吾川郡	仁淀川町	竹ノ谷	サカヤシキ
5078	土居	吾川郡	仁淀川町	土居	土居
5080	前屋敷	吾川郡	仁淀川町	見ノ越	前屋敷
5081	中屋敷	吾川郡	仁淀川町	見ノ越	後屋敷
5082	木ノ元	吾川郡	仁淀川町	日浦	日浦畑
5083	西路	吾川郡	仁淀川町	見ノ越	西ノ谷西路
5084	ガイザコ	吾川郡	仁淀川町	見ノ越	岡ヤシキ
5085	フロノ元	吾川郡	仁淀川町	見ノ越	フロノ元
5086	トミオカ	吾川郡	仁淀川町	見ノ越	トミオカ
5087	丸石	吾川郡	仁淀川町	大平	丸石
5088	中川原	吾川郡	仁淀川町	日浦	中川原
5089	日浦	吾川郡	仁淀川町	狩山	日浦
5090	大平本村(1)	吾川郡	仁淀川町	大平	立見畝
5091	大平本村(2)	吾川郡	仁淀川町	大平	立見畝
5092	南谷	吾川郡	仁淀川町	日浦	タニオク
5093	坂本	吾川郡	仁淀川町	大平	ヤスバ
5094	三ツ石	吾川郡	仁淀川町	楢原	三ツ石
5095	向カラ栗	吾川郡	仁淀川町	楢原	向カラ栗
5096	西浦上	吾川郡	仁淀川町	楢原	ダバ
5097	西浦下	吾川郡	仁淀川町	楢原	大ナロ
5098	カラグリ	吾川郡	仁淀川町	カジ原	カラグリ
5099	久保	吾川郡	仁淀川町	大平	呼畝
4914	長屋	吾川郡	仁淀川町	長屋	
4915	長屋	吾川郡	仁淀川町	長屋	宮崎
4916	宗津(1)	吾川郡	仁淀川町	宗津	
4917	宗津(2)	吾川郡	仁淀川町	宗津	
4918	宗津	吾川郡	仁淀川町	宗津	
4919	田村	吾川郡	仁淀川町	田村	
4920	藤ノ野(1)	吾川郡	仁淀川町	藤ノ野	
4921	藤ノ野(2)	吾川郡	仁淀川町	藤ノ野	
4922	峯岩戸	吾川郡	仁淀川町	峯岩戸	
4923	中村	吾川郡	仁淀川町	中村	
4924	寺村	吾川郡	仁淀川町	蕨谷	水の元
4925	竹屋敷	吾川郡	仁淀川町	蕨谷	竹屋敷
4926	蕨谷	吾川郡	仁淀川町	蕨谷	
4927	蕨谷	吾川郡	仁淀川町	葛原	
4928	タニオク	吾川郡	仁淀川町	蕨谷	タニオク
4929	蕨谷	吾川郡	仁淀川町	蕨谷	
4930	ヒラバ(1)	吾川郡	仁淀川町	蕨谷	ヒラバ
4931	ヒラバ(2)	吾川郡	仁淀川町	蕨谷	ヒラバ
4932	岩戸	吾川郡	仁淀川町	岩戸	西
4933	岩戸	吾川郡	仁淀川町	岩戸	
4934	加枝	吾川郡	仁淀川町	加枝	
4935	奥谷	吾川郡	仁淀川町	上名野川	奥谷
4936	ナカラク	吾川郡	仁淀川町	上名野川	中奥
4937	中奥	吾川郡	仁淀川町	上名野川	中奥
4938	下組	吾川郡	仁淀川町	上名野川	下組

箇所 番号	箇所名	所在地			
		市・郡	町村	大字	小字
4939	中奥(1)	吾川郡	仁淀川町	上名野川	中奥
4940	津江(1)	吾川郡	仁淀川町	津江	
4941	津江(2)	吾川郡	仁淀川町	津江	津江の平
4942	中	吾川郡	仁淀川町	中	上中
4943	ヤナギガサコ(1)	吾川郡	仁淀川町	下名野川	中
4944	ヤナギガサコ(2)	吾川郡	仁淀川町	下名野川	中
4945	北川	吾川郡	仁淀川町	北川	
4946	北川	吾川郡	仁淀川町	北川	
4947	長坂(1)	吾川郡	仁淀川町	長坂	
4948	長坂(2)	吾川郡	仁淀川町	長坂	
4949	長坂(3)	吾川郡	仁淀川町	下名野川	長坂
4950	津江	吾川郡	仁淀川町	津江	津江
4951	アセボヲキ	吾川郡	仁淀川町	下名野川	
4952	斧ノ谷	吾川郡	仁淀川町	下名野川	
4953	向	吾川郡	仁淀川町	下名野川	
4954	向	吾川郡	仁淀川町	下名野川	フカアレ
4955	斧ノ谷	吾川郡	仁淀川町	下名野川	斧ノ谷
4956	土居ナカヤシキ	吾川郡	仁淀川町	下名野川	
4957	二ノ滝	吾川郡	仁淀川町	二ノ滝	
4958	中	吾川郡	仁淀川町	中	
4959	中	吾川郡	仁淀川町	中	
4960	ニシムキ	吾川郡	仁淀川町	二ノ滝	
4961	中堂	吾川郡	仁淀川町	向	
4962	二ノ滝	吾川郡	仁淀川町	二ノ滝	
4963	下北川(1)	吾川郡	仁淀川町	下北川	
4964	下北川(2)	吾川郡	仁淀川町	下北川	
4965	正ノ石	吾川郡	仁淀川町	名野川	正ノ石
4966	引地	吾川郡	仁淀川町	引地	
4967	二子野	吾川郡	仁淀川町	二子野	
4968	ノヂ	吾川郡	仁淀川町	二子野	
4969	シntax	吾川郡	仁淀川町	二子野	
4970	二子野	吾川郡	仁淀川町	二子野	
4971	相能	吾川郡	仁淀川町	相能	
4972	久喜	吾川郡	仁淀川町	久喜	
4973	濃溜	吾川郡	仁淀川町	濃溜	
4974	オオカミ	吾川郡	仁淀川町	濃溜	オオカミ
4975	竹屋敷	吾川郡	仁淀川町	竹屋敷	峠ノ越
4976	竹屋敷	吾川郡	仁淀川町	竹屋敷	水場
4977	峠ノ越	吾川郡	仁淀川町	大渡	峠ノ越
4978	大渡	吾川郡	仁淀川町	大渡	
4979	名野川	吾川郡	仁淀川町	大平	
4980	二子野	吾川郡	仁淀川町	二子野	
4981	上久喜(1)	吾川郡	仁淀川町	上久喜	
4982	上久喜(2)	吾川郡	仁淀川町	上久喜	
4983	秋葉口	吾川郡	仁淀川町	橋	秋葉口
4984	橋(1)	吾川郡	仁淀川町	橋	
4985	橋(2)	吾川郡	仁淀川町	橋	
4986	鷺ノ巣	吾川郡	仁淀川町	鷺ノ巣	
4987	森山	吾川郡	仁淀川町	森山	明神谷
4988	大尾	吾川郡	仁淀川町	大尾	

箇所 番号	箇所名	所在地			
		市・郡	町村	大字	小字
4989	森山	吾川郡	仁淀川町	森山	
4990	濃溜	吾川郡	仁淀川町	濃溜	
4991	大渡	吾川郡	仁淀川町	大渡	手引
4869	袖ノ木谷	高岡郡	仁淀川町	森	袖ノ木谷
4870	池ノ峠	高岡郡	仁淀川町	別枝	池ノ峠
4871	道芝(1)	高岡郡	仁淀川町	別枝	道芝
4872	道柴(2)	高岡郡	仁淀川町	別枝	道芝
4873	矛石	高岡郡	仁淀川町	高瀬	矛石
4874	山口	高岡郡	仁淀川町	高瀬	山口
4875	西向	高岡郡	仁淀川町	高瀬	西ノ窪
4876	コゴエ	高岡郡	仁淀川町	高瀬	コゴエ
4877	東村	高岡郡	仁淀川町	森	東村
4878	松尾	高岡郡	仁淀川町	森	松尾
4879	サガノ	高岡郡	仁淀川町	別枝	サガノ
4880	鉢ノ石	高岡郡	仁淀川町	別枝	鉢ノ石
4881	野地畝	高岡郡	仁淀川町	別枝	本村
4882	本村	高岡郡	仁淀川町	別枝	本村
4883	太田	高岡郡	仁淀川町	別枝	太田
4884	道芝(3)	高岡郡	仁淀川町	別枝	道芝
4885	上大見槍	高岡郡	仁淀川町	別枝	大見槍
4886	ヨケジ	高岡郡	仁淀川町	別枝	ヨケジ
4887	宮首	高岡郡	仁淀川町	別枝	宮首
4888	岩茸石	高岡郡	仁淀川町	別枝	中村
4889	松原	高岡郡	仁淀川町	別枝	松原
4890	都上条	高岡郡	仁淀川町	別枝	都
4891	都下条	高岡郡	仁淀川町	別枝	都
4892	中村	高岡郡	仁淀川町	別枝	中村
4893	桑の木	高岡郡	仁淀川町	川渡	桑の木
4894	下実間	高岡郡	仁淀川町	川渡	下実間
4895	的漕	高岡郡	仁淀川町	川渡	実間
4896	イキコエ	高岡郡	仁淀川町	長者	古田
4897	上実間	高岡郡	仁淀川町	川渡	赤滝
4898	木半夏	高岡郡	仁淀川町	長者	木半夏
4899	木半夏(1)	高岡郡	仁淀川町	長者	木半夏
4900	五味谷	高岡郡	仁淀川町	長者	五味谷
4901	中之瀬	高岡郡	仁淀川町	長者	中之瀬
4902	東谷奥	高岡郡	仁淀川町	長者	竹谷
4903	六地藏	高岡郡	仁淀川町	長者	形部
4904	ナカゴミ	高岡郡	仁淀川町	長者	形部
4905	マツバ	高岡郡	仁淀川町	長者	石井野
4906	石井野	高岡郡	仁淀川町	長者	石井野

箇所 番号	箇所名	所在地			
		市・郡	町村	大字	小字
4907	形部	高岡郡	仁淀川町	長者	形部
4908	太郎田	高岡郡	仁淀川町	大植	太郎田
4909	奥太郎田	高岡郡	仁淀川町	大植	太郎田
4910	駄場	高岡郡	仁淀川町	大植	織合
4911	儀助小屋	高岡郡	仁淀川町	大植	白石川
4912	ツチタキ	高岡郡	仁淀川町	大植	ツチタキ
4913	大植	高岡郡	仁淀川町	大植	大植
5100	茅畦 1	須崎市	浦ノ内	灰方	茅畦
5101	茅畦 2	須崎市	浦ノ内	灰方	茅畦
5102	茅畦 3	須崎市	浦ノ内	灰方	茅畦
5103	田条 1	須崎市	浦ノ内	灰方	田条
5104	田条 2	須崎市	浦ノ内	灰方	田条
5105	谷屋敷	須崎市	浦ノ内	灰方	谷屋敷
5106	土居山	須崎市	浦ノ内	灰方	下ノ川内
5107	ヤマミチ	須崎市	浦ノ内	塩間	ヤマミチ
5108	和田屋敷	須崎市	浦ノ内	塩間	和田屋敷
5109	芝崎	須崎市	浦ノ内	出見	中山
5110	塩屋	須崎市	浦ノ内	出見	汐ヤ崎
5111	一ノ宮	須崎市	浦ノ内	出見	一ノ宮
5112	春日	須崎市	浦ノ内	出見	フバ
5113	須磨	須崎市	浦ノ内	出見	スマ谷
5114	立目	須崎市	浦ノ内	立目摺木	神母西
5115	摺木	須崎市	浦ノ内	立目摺木	堀
5116	山横浪	須崎市	浦ノ内	立目摺木	山横浪
5117	摺木 2	須崎市	浦ノ内	立目摺木	山横浪
5118	堂ノ浦	須崎市	浦ノ内	下中山	松ヶ崎
5119	入戸	須崎市	浦ノ内	下中山	入戸
5120	弘浦山	須崎市	浦ノ内	下中山	弘浦山
5121	白鷺	須崎市	浦ノ内	下中山	白鷺
5122	浦場 1	須崎市	浦ノ内	今川内	浦場
5123	浦場 2	須崎市	浦ノ内	今川内	浦場
5124	長山	須崎市	浦ノ内	今川内	長山
5125	下モノ前 1	須崎市	浦ノ内	今川内	下モノ前
5126	下モノ前 2	須崎市	浦ノ内	今川内	下モノ前
5127	大奈路	須崎市	浦ノ内	今川内	大奈路
5128	和田	須崎市	浦ノ内	今川内	和田
5129	隅	須崎市	浦ノ内	今川内	隅
5130	神母谷	須崎市	浦ノ内	今川内	神母谷
5131	東福良	須崎市	浦ノ内	福良	東福良
5132	大入	須崎市	浦ノ内	福良	大入
5133	森ノ鼻	須崎市	浦ノ内	福良	森ノ鼻
5134	石橋	須崎市	浦ノ内	福良	石橋
5135	スカ	須崎市	浦ノ内	福良	スカ
5136	大千原	須崎市	浦ノ内	須ノ浦	大千原
5137	田ノ浦	須崎市	浦ノ内	須ノ浦	田ノ浦
5138	深戸	須崎市	浦ノ内	須ノ浦	南深戸
5139	大和田 1	須崎市	浦ノ内	須ノ浦	大和田
5140	大和田 2	須崎市	浦ノ内	須ノ浦	大和田
5141	大和田 3	須崎市	浦ノ内	須ノ浦	大和田
5142	鳴無	須崎市	浦ノ内	東分	イケダニ
5143	坂内 1	須崎市	浦ノ内	東分	コサキ
5144	坂内 2	須崎市	浦ノ内	東分	コサキ
5145	坂内 3	須崎市	浦ノ内	東分	サカウチヤマ
5146	坂内 4	須崎市	浦ノ内	東分	マツノシタ
5147	坂内 5	須崎市	浦ノ内	東分	サカウチヤマ
5148	坂内 6	須崎市	浦ノ内	東分	ホリコシ
5149	菅 1	須崎市	浦ノ内	東分	鷺ヶ嵩

箇所 番号	箇所名	所在地			
		市・郡	町村	大字	小字
5150	菅 2	須崎市	浦ノ内	東分	浜ノ谷
5151	平林	須崎市	浦ノ内	西分	平林
5152	クギヌキ	須崎市	浦ノ内	東分	クギヌキ
5153	光森	須崎市	浦ノ内	西分	光森
5154	北浦	須崎市	浦ノ内	西分	城ノ本
5155	横浪	須崎市	浦ノ内	東分	横浪
5156	ゲンジャク 1	須崎市	浦ノ内	東分	ゲンジャク
5157	ゲンジャク 2	須崎市	浦ノ内	東分	ゲンジャク
5158	戸波浦	須崎市	浦ノ内	東分	平野石ヶ坪
5159	シノベ	須崎市	浦ノ内	東分	シノベ
5160	中平	須崎市	浦ノ内	東分	タナカ
5161	ツボ子	須崎市	浦ノ内	東分	ツボ子
5162	オオガウチ	須崎市	浦ノ内	東分	オオガウチ
5163	山崎	須崎市	浦ノ内	東分	中神
5164	細田	須崎市	浦ノ内	西分	細田
5165	長万 1	須崎市	浦ノ内	西分	長万
5166	長万 2	須崎市	浦ノ内	西分	長万
5167	八王子	須崎市	浦ノ内	西分	八王子
5168	戸島	須崎市		大谷	主屋敷
5169	蜂ヶ尻	須崎市		野見	日ノ見山
5170	中ノ谷	須崎市		大谷	中ノ谷
5171	東勢井	須崎市		大谷	東勢井
5172	西勢井	須崎市		大谷	中ノ谷
5173	勢井	須崎市		大谷	勢井
5174	汐木	須崎市		多ノ郷	上ノ川
5175	大根	須崎市		押岡	大根
5176	柳ヶ窪	須崎市		押岡	柳ヶ窪
5177	池ノ谷	須崎市		押岡	池ノ谷
5178	成清	須崎市		押岡	成清
5179	保木	須崎市		神田	保木
5180	影ノ地	須崎市		神田	下川内
5181	クラタニグチ	須崎市		神田	クラタニグチ
5182	飛田 1	須崎市		神田	寺内
5183	飛田 2	須崎市		神田	坂本
5184	畦ノ川 1	須崎市		吾井郷甲	重国
5185	畦ノ川 2	須崎市		吾井郷甲	重国
5186	幸	須崎市		吾井郷甲	幸
5187	忠谷	須崎市		吾井郷甲	忠谷
5188	榎佐古	須崎市		桑田山甲	柿木谷
5189	清見谷	須崎市		桑田山甲	清見谷
5190	カタギザクラ	須崎市		桑田山甲	カタギザクラ
5191	堀越上	須崎市		桑田山甲	川谷
5192	堀越シモ	須崎市		桑田山甲	堀越
5193	折尾	須崎市		桑田山甲	折尾
5194	市木谷	須崎市		桑田山甲	市木谷
5195	千々川	須崎市		桑田山甲	千々川
5196	弘岡	須崎市		吾井郷甲	シクノ谷
5197	西ノ沢	須崎市		吾井郷乙	奥ヶ市
5198	堂ノ岡	須崎市		吾井郷乙	堂ノ岡
5199	滝ノ下 1	須崎市		桑田山乙	滝ノ下
5200	滝ノ下 2	須崎市		桑田山乙	滝ノ下
5201	大沢	須崎市		吾井郷乙	大沢
5202	国下	須崎市		吾井郷乙	宮ヶ谷
5203	横山	須崎市		桑田山乙	横山
5204	シツメガ林 1	須崎市		桑田山乙	シツメガ林
5205	シツメガ林 2	須崎市		桑田山乙	シツメガ林
5206	西ノクボ	須崎市		桑田山乙	西ノクボ
5207	覗石	須崎市		桑田山乙	覗石
5208	鳶岩	須崎市		桑田山乙	鳶岩
5209	鯛ノ川	須崎市		桑田山乙	鳶岩
5210	東川内 1	須崎市		多ノ郷甲	成友

箇所 番号	箇所名	所在地			
		市・郡	町村	大字	小字
5211	東川内 2	須崎市		多ノ郷甲	西川
5212	東川内 3	須崎市		多ノ郷甲	永谷
5213	東川内団地	須崎市		多ノ郷甲	永谷
5214	八幡田	須崎市		多ノ郷甲	八幡田
5215	神楽殿	須崎市		多ノ郷甲	神楽殿
5216	正ノ岡	須崎市		多ノ郷甲	正ノ岡
5217	貞末	須崎市		多ノ郷甲	貞末
5218	宇加石	須崎市		多ノ郷甲	宇加石
5219	清永	須崎市		多ノ郷甲	清永
5220	斉藤	須崎市		多ノ郷甲	斉藤
5221	宇加石	須崎市		多ノ郷甲	宇加石
5222	高城	須崎市		多ノ郷甲	高城
5223	床鍋	須崎市		多ノ郷甲	床鍋
5224	西生	須崎市		多ノ郷甲	西生
5225	竹ノ川 1	須崎市		桑田山乙	道金作
5226	竹ノ川 2	須崎市		桑田山乙	道金作
5227	宮ノ川内上 1	須崎市		多ノ郷甲	砥ヶ谷
5228	宮ノ川内上 2	須崎市		多ノ郷甲	シウチ
5229	宮ノ川内上 3	須崎市		多ノ郷甲	シウチ
5230	中ノ川内	須崎市		多ノ郷甲	宗弘
5231	宮ノ川内下 1	須崎市		多ノ郷甲	神宮寺
5232	宮ノ川内下 2	須崎市		多ノ郷甲	神宮寺
5233	宮ノ川内下 3	須崎市		多ノ郷甲	川邊
5234	是藤	須崎市		多ノ郷甲	是藤
5235	宮ノ川内中	須崎市		多ノ郷甲	南ノ沖
5236	一切京	須崎市		多ノ郷甲	一切京
5237	宗願宇	須崎市		多ノ郷甲	宗願宇
5238	ツルイ谷	須崎市		多ノ郷甲	ツルイ谷
5239	ダバ	須崎市		多ノ郷甲	ダバ
5240	橋船	須崎市		多ノ郷甲	橋船
5241	多ノ郷和田	須崎市		多ノ郷甲	
5242	カプロキ	須崎市		多ノ郷甲	カプロキ
5243	大間西町	須崎市	大間西町		
5244	岡本	須崎市		下分甲	大岩
5245	高保木	須崎市		下分甲	宮岡
5246	南ヶ谷	須崎市		下分甲	南ヶ谷
5247	波介	須崎市		下分甲	波介
5248	山手	須崎市		下分甲	山手
5249	竹ノ谷 1	須崎市		下分甲	竹ノ谷
5250	竹ノ谷 2	須崎市		下分甲	竹ノ谷
5251	上岡 1	須崎市		下分甲	上岡
5252	上岡 2	須崎市		下分甲	上岡
5253	松ヶサコ	須崎市		下分甲	松ヶサコ
5254	松岡 1	須崎市		下分甲	松岡
5255	松岡 2	須崎市		下分甲	松岡
5256	耳付	須崎市		下分甲	耳付
5257	片山	須崎市		下分甲	片山
5258	西ノ谷 1	須崎市		下郷	西ノ谷
5259	西ノ谷 2	須崎市		下郷	西ノ谷
5260	西ノ谷 3	須崎市		下郷	西ノ谷
5261	西ノ谷 4	須崎市		下郷	西ノ谷
5262	大久保	須崎市		下郷	大久保
5263	遅越	須崎市		上分丙	池ヶ佐近
5264	大谷 1	須崎市		上分丙	大谷
5265	大谷 2	須崎市		上分丙	大谷
5266	檜ヶ谷	須崎市		上分丙	檜ヶ谷
5267	日ノ川 1	須崎市		上分丙	坂本
5268	日ノ川 2	須崎市		上分丙	畝畑
5269	日ノ川口 1	須崎市		上分丙	檜ヶサコ
5270	日ノ川口 2	須崎市		上分丙	日ノ川口
5271	又ノ口 1	須崎市		上分丙	又ノ口
5272	又ノ口 2	須崎市		上分丙	又ノ口

箇所 番号	箇所名	所在地			
		市・郡	町村	大字	小字
5273	下駄場	須崎市		上分丙	下駄場
5274	靴田	須崎市		上分丙	靴田
5275	檜生 1	須崎市		上分丙	松ヶ丘
5276	檜生 2	須崎市		上分丙	
5277	種口	須崎市		上分甲	秤石
5278	宮ノ西	須崎市		上分甲	宮ノ西
5279	観音ダバ	須崎市		上分甲	観音ダバ
5280	土居 1	須崎市		上分甲	土居
5281	土居 2	須崎市		上分甲	土居
5282	上横川	須崎市		上分甲	桧尾
5283	越角	須崎市		上分甲	越角
5284	一ノ谷	須崎市		上分甲	一ノ谷口
5285	立花	須崎市		上分甲	立花
5286	古川	須崎市		上分甲	福岡
5287	伊才野	須崎市		上分乙	和田
5288	藤ノ本	須崎市		上分甲	藤ノ本
5289	川ノ上	須崎市		上分甲	川ノ上
5290	東嶋	須崎市		上分甲	東嶋
5291	滝ノ西	須崎市		上分甲	滝ノ西
5292	桐木谷向	須崎市		上分甲	桐木谷向
5293	大屋敷	須崎市		上分甲	大屋敷
5294	上樽	須崎市		上分甲	上樽
5295	明神向	須崎市		上分甲	明神向
5296	長者ノダバ	須崎市		上分甲	長者ノダバ
5297	櫛木	須崎市		上分甲	櫛木
5298	柏原	須崎市		上分乙	柏原
5299	下百々川	須崎市		上分乙	百々川
5300	上長竹	須崎市		下分乙	西奥ノ谷
5301	松木ノ久保	須崎市		下分乙	松木ノ久保
5302	久保宇津 1	須崎市		安和	久保宇津
5303	穴神	須崎市		安和	穴神
5304	柏木	須崎市		安和	柏木
5305	神ノ木	須崎市		安和	神ノ木
5306	川尻	須崎市		安和	川尻
5307	石神	須崎市		安和	石神
5308	櫻木	須崎市		安和	櫻木
5309	堂ヶ谷	須崎市		安和	堂ヶ谷
5310	堂ヶ谷	須崎市		安和	堂ヶ谷
5311	花ノ木	須崎市		安和	花ノ木
5312	ツムロ	須崎市		安和	ツムロ
5313	小岩	須崎市		安和	小岩
5314	小岡	須崎市		安和	小岡
5315	中ノ川内	須崎市		安和	中ノ川内
5316	弘坪	須崎市		安和	弘坪
5317	中越	須崎市		安和	中越
5318	岡	須崎市		安和	岡
5319	南谷	須崎市		安和	南谷
5320	佐野	須崎市		安和	佐野
5321	大神	須崎市		安和	大神
5322	谷ノ上	須崎市		安和	谷ノ上
8501	吾桑 (1)	須崎市		吾井郷甲	森
8502	高保木 (2)	須崎市		下分甲	上山部
5323	小谷口	高岡郡	中土佐町	久礼	小谷口
5324	切石	高岡郡	中土佐町	久礼	切石
5325	土居ヤシキ	高岡郡	中土佐町	久礼	土居ヤシキ
5326	久礼地谷	高岡郡	中土佐町	久礼	久礼地谷
5327	鎌田	高岡郡	中土佐町	久礼	灰原越
5328	小鎌田	高岡郡	中土佐町	久礼	小鎌田
5329	下和田	高岡郡	中土佐町	久礼	下和田
5330	上和田	高岡郡	中土佐町	久礼	土淵口
5331	土淵	高岡郡	中土佐町	久礼	土淵
5332	灰原 1	高岡郡	中土佐町	久礼	カリカマ谷

箇所 番号	箇所名	所在地			
		市・郡	町村	大字	小字
5333	灰原 2	高岡郡	中土佐町	久礼	イヤガ谷
5334	小久保ダバ	高岡郡	中土佐町	久礼	小久保ダバ
5335	岡ノ谷	高岡郡	中土佐町	久礼	岡ノ谷
5336	小水汲谷	高岡郡	中土佐町	久礼	小水汲谷
5337	水汲谷	高岡郡	中土佐町	久礼	水汲谷
5338	南板ヶ谷	高岡郡	中土佐町	久礼	南板ヶ谷
5339	川崎	高岡郡	中土佐町	久礼	川崎
5340	芝南	高岡郡	中土佐町	久礼	芝土居ノ前
5341	芝	高岡郡	中土佐町	久礼	アマノコエ
5342	コヤガ谷	高岡郡	中土佐町	久礼	コヤガ谷
5343	石ノ川淵	高岡郡	中土佐町	久礼	石ノ川淵
5344	下弘岡	高岡郡	中土佐町	久礼	下弘岡
5345	三反田	高岡郡	中土佐町	久礼	三反田
5346	宮田ヤシキ	高岡郡	中土佐町	久礼	宮田ヤシキ
5347	カツラ谷口	高岡郡	中土佐町	久礼	カツラ谷口
5348	中袖川	高岡郡	中土佐町	久礼	中袖川
5349	楠ノ川山	高岡郡	中土佐町	久礼	楠ノ川山
5350	長瀬	高岡郡	中土佐町	久礼	長瀬
5351	ユズリハ	高岡郡	中土佐町	久礼	ユズリハ
5352	下池ノ谷	高岡郡	中土佐町	久礼	下池ノ谷
5353	上池ノ谷	高岡郡	中土佐町	久礼	上池ノ谷
5354	スミノ谷	高岡郡	中土佐町	久礼	スミノ谷
5355	御堂岡	高岡郡	中土佐町	久礼	御堂岡
5356	弘岡	高岡郡	中土佐町	久礼	弘岡
5357	長畝	高岡郡	中土佐町	久礼	長畝
5358	南ノ川	高岡郡	中土佐町	久礼	南ノ川
5359	下池田	高岡郡	中土佐町	久礼	下池田
5360	古谷南	高岡郡	中土佐町	久礼	古谷南
5361	古谷	高岡郡	中土佐町	久礼	古谷
5362	中畑	高岡郡	中土佐町	久礼	中畑
5363	東立目	高岡郡	中土佐町	久礼	東立目
5364	立目	高岡郡	中土佐町	久礼	立目
5365	立目谷	高岡郡	中土佐町	久礼	立目谷
5366	カマゲタ 1	高岡郡	中土佐町	久礼	カマゲタ
5367	カマゲタ 2	高岡郡	中土佐町	久礼	カマゲタ
5368	新改	高岡郡	中土佐町	久礼	新改
5369	イノ谷	高岡郡	中土佐町	久礼	イノ谷
5370	落合	高岡郡	中土佐町	久礼	落合
5371	宮ノ前	高岡郡	中土佐町	久礼	宮ノ前
5372	上宮ノ前	高岡郡	中土佐町	久礼	上宮ノ前
5373	深谷	高岡郡	中土佐町	久礼	深谷
5374	孫ヤシキ	高岡郡	中土佐町	久礼	孫ヤシキ
5375	北坂本	高岡郡	中土佐町	久礼	北坂本
5376	元ノ谷	高岡郡	中土佐町	久礼	元ノ谷
5377	小草	高岡郡	中土佐町	上ノ加江	ヤキワラ
5378	橋ノ本	高岡郡	中土佐町	上ノ加江	橋ノ本
5379	石淵	高岡郡	中土佐町	上ノ加江	石淵
5380	滝ノ本	高岡郡	中土佐町	上ノ加江	滝ノ本
5381	山口	高岡郡	中土佐町	上ノ加江	山口
5382	トコロ谷	高岡郡	中土佐町	上ノ加江	トコロ谷
5383	土居	高岡郡	中土佐町	上ノ加江	土居
5384	若瀬 1	高岡郡	中土佐町	上ノ加江	若瀬
5385	若瀬 2	高岡郡	中土佐町	上ノ加江	若瀬
5386	池田	高岡郡	中土佐町	上ノ加江	池田
5387	落合	高岡郡	中土佐町	上ノ加江	落合
5388	越ノ谷山	高岡郡	中土佐町	上ノ加江	越ノ谷山
5389	入川内	高岡郡	中土佐町	上ノ加江	入川内
5390	竹ノ下	高岡郡	中土佐町	上ノ加江	竹ノ下
5391	真願寺	高岡郡	中土佐町	上ノ加江	真願寺
5392	本越	高岡郡	中土佐町	上ノ加江	本越
5393	上ノ平	高岡郡	中土佐町	上ノ加江	上ノ平
5394	馬木淵	高岡郡	中土佐町	上ノ加江	馬木淵

箇所 番号	箇所名	所在地			
		市・郡	町村	大字	小字
5395	馬木	高岡郡	中土佐町	上ノ加江	馬木
5396	松ノ木	高岡郡	中土佐町	上ノ加江	松ノ木
5397	スカ	高岡郡	中土佐町	上ノ加江	スカ
5398	十田	高岡郡	中土佐町	上ノ加江	十田
5399	猪谷 1	高岡郡	中土佐町	上ノ加江	猪谷
5400	猪谷 2	高岡郡	中土佐町	上ノ加江	猪谷
5401	北谷	高岡郡	中土佐町	上ノ加江	北谷
5402	小浜口	高岡郡	中土佐町	上ノ加江	小浜口
5403	上小浜口	高岡郡	中土佐町	上ノ加江	上小浜口
5404	橋ノ本	高岡郡	中土佐町	上ノ加江	橋ノ本
5405	不重	高岡郡	中土佐町	上ノ加江	不重
5406	岡ヤシキ	高岡郡	中土佐町	上ノ加江	岡ヤシキ
5407	楠ノ木	高岡郡	中土佐町	上ノ加江	楠ノ木
5408	上鳴滝	高岡郡	中土佐町	上ノ加江	上鳴滝
5409	下鳴滝	高岡郡	中土佐町	上ノ加江	下鳴滝
5410	下立目	高岡郡	中土佐町	上ノ加江	下立目
5411	下田代	高岡郡	中土佐町	上ノ加江	下田代
5412	山内 1	高岡郡	中土佐町	上ノ加江	
5413	山内 2	高岡郡	中土佐町	上ノ加江	
5414	志和地 1	高岡郡	中土佐町	上ノ加江	庄右エ門
5415	志和地 2	高岡郡	中土佐町	上ノ加江	シワジ
5416	ノツゴ	高岡郡	中土佐町	上ノ加江	ノツゴ
5417	馬木川淵	高岡郡	中土佐町	上ノ加江	馬木川淵
5418	石橋	高岡郡	中土佐町	上ノ加江	石橋
5419	大川内 1	高岡郡	中土佐町	上ノ加江	大川内
5420	大川内 2	高岡郡	中土佐町	上ノ加江	大川内
5421	大川内 3	高岡郡	中土佐町	上ノ加江	大川内
5422	大川内 4	高岡郡	中土佐町	上ノ加江	大川内
5423	西越ノ谷	高岡郡	中土佐町	上ノ加江	西越ノ谷
5424	北越ノ谷	高岡郡	中土佐町	上ノ加江	北越ノ谷
5425	東越ノ谷	高岡郡	中土佐町	上ノ加江	東越ノ谷
5426	南越ノ谷	高岡郡	中土佐町	上ノ加江	南越ノ谷
5427	ナダ山	高岡郡	中土佐町	上ノ加江	ナダ山
5428	池	高岡郡	中土佐町	上ノ加江	池
5429	網代南	高岡郡	中土佐町	上ノ加江	アジロ南
5430	網代	高岡郡	中土佐町	上ノ加江	アジロ
5431	姥ヶ谷	高岡郡	中土佐町	上ノ加江	姥ヶ谷
5432	梅木谷	高岡郡	中土佐町	上ノ加江	梅木谷
5433	小矢井賀 1	高岡郡	中土佐町	矢井賀	小矢井賀
5434	小矢井賀 2	高岡郡	中土佐町	矢井賀	小矢井賀
5435	小矢井賀 3	高岡郡	中土佐町	矢井賀	小矢井賀
5436	小矢井賀 4	高岡郡	中土佐町	矢井賀	小矢井賀
5437	矢井賀	高岡郡	中土佐町	矢井賀	
5862	久保谷 1	高岡郡	禰原町	久保谷	久保谷
5863	久保谷 2	高岡郡	禰原町	久保谷	久保谷
5864	久保谷 3	高岡郡	禰原町	久保谷	久保谷
5865	久保谷 4	高岡郡	禰原町	久保谷	久保谷
5866	久保谷 5	高岡郡	禰原町	久保谷	久保谷
5867	久保谷 6	高岡郡	禰原町	久保谷	久保谷
5868	琴平	高岡郡	禰原町	久保谷	琴平
5869	久保谷 7	高岡郡	禰原町	久保谷	久保谷
5870	影地	高岡郡	禰原町	島中	影地
5871	奈路	高岡郡	禰原町	中平	奈路
5872	中平	高岡郡	禰原町	中平	奈路
5873	奈路	高岡郡	禰原町	中平	奈路
5874	大中山	高岡郡	禰原町	中平	大中山
5875	大藪	高岡郡	禰原町	大向	大藪
5876	大向	高岡郡	禰原町	大向	大向
5877	大野地 1	高岡郡	禰原町	大野地	大野地
5878	大野地 2	高岡郡	禰原町	大野地	大野地
5879	下折渡 1	高岡郡	禰原町	下折渡	下折渡
5880	下折渡 2	高岡郡	禰原町	下折渡	下折渡
5881	上折渡	高岡郡	禰原町	上折渡	上折渡

箇所 番号	箇所名	所在地			
		市・郡	町村	大字	小字
5882	神在居	高岡郡	禰原町	神在居	神在居
5883	仲洞 1	高岡郡	禰原町	仲洞	仲洞
5884	仲洞 2	高岡郡	禰原町	仲洞	仲洞
5885	仲洞 3	高岡郡	禰原町	仲洞	仲洞
5886	仲洞 4	高岡郡	禰原町	仲洞	仲洞
5887	仲洞 5	高岡郡	禰原町	仲洞	仲洞
5888	仲洞 6	高岡郡	禰原町	仲洞	仲洞
5889	仲洞 7	高岡郡	禰原町	仲洞	仲洞
5890	仲洞 8	高岡郡	禰原町	仲洞	仲洞
5891	仲洞 9	高岡郡	禰原町	仲洞	仲洞
5892	仲洞 10	高岡郡	禰原町	仲洞	仲洞
5893	仲洞 11	高岡郡	禰原町	仲洞	仲洞
5894	仲洞 12	高岡郡	禰原町	仲洞	仲洞
5895	仲洞 13	高岡郡	禰原町	仲洞	仲洞
5896	仲洞 14	高岡郡	禰原町	仲洞	仲洞
5897	仲洞 15	高岡郡	禰原町	仲洞	仲洞
5898	初瀬 1	高岡郡	禰原町	初瀬	初瀬
5899	初瀬 2	高岡郡	禰原町	初瀬	初瀬
5900	初瀬 3	高岡郡	禰原町	初瀬	初瀬
5901	初瀬 4	高岡郡	禰原町	初瀬	初瀬
5902	佐渡	高岡郡	禰原町	佐渡	佐渡
5903	豊原	高岡郡	禰原町	豊原	山子
5904	山子 1	高岡郡	禰原町	豊原	山子
5905	山子 2	高岡郡	禰原町	豊原	山子
5906	山子 3	高岡郡	禰原町	豊原	山子
5907	山子 4	高岡郡	禰原町	豊原	山子
5908	仲久保	高岡郡	禰原町	仲久保	仲久保
5909	川井	高岡郡	禰原町	川井	川井
5910	横貝 1	高岡郡	禰原町	横貝	
5911	横貝 2	高岡郡	禰原町	横貝	
5912	横貝 3	高岡郡	禰原町	横貝	
5913	横貝 4	高岡郡	禰原町	横貝	
5914	太田戸 1	高岡郡	禰原町	太田戸	
5915	太田戸 2	高岡郡	禰原町	太田戸	
5916	太田戸 3	高岡郡	禰原町	太田戸	
5917	太田戸 4	高岡郡	禰原町	太田戸	
5918	太田戸 5	高岡郡	禰原町	太田戸	
5919	太田戸 6	高岡郡	禰原町	太田戸	
5920	太田戸 7	高岡郡	禰原町	太田戸	
5921	上本村 1	高岡郡	禰原町	上本村	上本村
5922	上本村 2	高岡郡	禰原町	上本村	
5923	上本村 3	高岡郡	禰原町	上本村	
5924	下本村	高岡郡	禰原町	下本村	
5925	井ノ谷	高岡郡	禰原町	井ノ谷	
5926	永野 1	高岡郡	禰原町	永野	永野
5927	永野 2	高岡郡	禰原町	永野	永野
5928	永野 3	高岡郡	禰原町	永野	永野
5929	田野々 1	高岡郡	禰原町	田野々	
5930	田野々 2	高岡郡	禰原町	田野々	
5931	田野々 3	高岡郡	禰原町	田野々	
5932	田野々 4	高岡郡	禰原町	田野々	
5933	田野々 5	高岡郡	禰原町	田野々	
5934	田野々 6	高岡郡	禰原町	田野々	
5935	田野々 7	高岡郡	禰原町	田野々	
5936	田野々 8	高岡郡	禰原町	田野々	
5937	後別当 1	高岡郡	禰原町	後別当	
5938	後別当 2	高岡郡	禰原町	後別当	
5939	後別当 3	高岡郡	禰原町	後別当	
5940	後別当 4	高岡郡	禰原町	後別当	
5941	後別当 5	高岡郡	禰原町	後別当	
5942	後別当 6	高岡郡	禰原町	後別当	
5943	大蔵谷 1	高岡郡	禰原町	大蔵谷	

箇所 番号	箇所名	所在地			
		市・郡	町村	大字	小字
5944	大蔵谷 2	高岡郡	禰原町	大蔵谷	
5945	大蔵谷 3	高岡郡	禰原町	大蔵谷	
5946	大蔵谷 4	高岡郡	禰原町	大蔵谷	
5947	禰原 1	高岡郡	禰原町	禰原	
5948	禰原 2	高岡郡	禰原町	禰原	
5949	川西路 1	高岡郡	禰原町	川西路	
5950	川西路 2	高岡郡	禰原町	川西路	
5951	川西路 3	高岡郡	禰原町	川西路	
5952	川西路 4	高岡郡	禰原町	川西路	
5953	飯母 1	高岡郡	禰原町	飯母	
5954	飯母 2	高岡郡	禰原町	飯母	
5955	飯母 3	高岡郡	禰原町	飯母	
5956	飯母 4	高岡郡	禰原町	飯母	
5957	川口 1	高岡郡	禰原町	川口	
5958	川口 2	高岡郡	禰原町	川口	
5959	川口 3	高岡郡	禰原町	川口	
5960	仲間	高岡郡	禰原町	仲間	
5961	下西ノ川 1	高岡郡	禰原町	下西ノ川	
5962	下西ノ川 2	高岡郡	禰原町	下西ノ川	
5963	下西ノ川 3	高岡郡	禰原町	下西ノ川	
5964	下西ノ川 4	高岡郡	禰原町	下西ノ川	
5965	下西ノ川 5	高岡郡	禰原町	下西ノ川	
5966	下西ノ川 6	高岡郡	禰原町	下西ノ川	
5967	上西ノ川 1	高岡郡	禰原町	上西ノ川	
5968	上西ノ川 2	高岡郡	禰原町	上西ノ川	
5969	上西ノ川 3	高岡郡	禰原町	上西ノ川	
5970	竹ノ藪 1	高岡郡	禰原町	竹ノ藪	
5971	竹ノ藪 2	高岡郡	禰原町	竹ノ藪	竹ノ藪
5972	竹ノ藪 3	高岡郡	禰原町	竹ノ藪	
5973	竹ノ藪 4	高岡郡	禰原町	竹ノ藪	
5974	竹ノ藪 5	高岡郡	禰原町	竹ノ藪	
5975	宮野々 1	高岡郡	禰原町	宮野々	
5976	宮野々 2	高岡郡	禰原町	宮野々	
5977	上成 1	高岡郡	禰原町	上成	
5978	上成 2	高岡郡	禰原町	上成	
5979	上成 3	高岡郡	禰原町	上成	
5980	上成 4	高岡郡	禰原町	上成	
5981	上成 5	高岡郡	禰原町	上成	
5982	上成 6	高岡郡	禰原町	上成	
5983	松谷 1	高岡郡	禰原町	松谷	
5984	松谷 2	高岡郡	禰原町	松谷	
5985	松谷 3	高岡郡	禰原町	松谷	
5986	松谷 4	高岡郡	禰原町	松谷	
5987	松谷 5	高岡郡	禰原町	松谷	
5988	松谷 6	高岡郡	禰原町	松谷	
5989	松谷 7	高岡郡	禰原町	松谷	
5990	東向 1	高岡郡	禰原町	東向	
5991	東向 2	高岡郡	禰原町	東向	
5992	東向 3	高岡郡	禰原町	東向	
5993	六丁 1	高岡郡	禰原町	六丁	
5994	六丁 2	高岡郡	禰原町	六丁	
5995	六丁 3	高岡郡	禰原町	六丁	
5996	屋地ノ元	高岡郡	禰原町	坂本川	屋地ノ元
5997	東川 1	高岡郡	禰原町	東川	
5998	東川 2	高岡郡	禰原町	東川	
5999	東川 3	高岡郡	禰原町	東川	
6000	東川 4	高岡郡	禰原町	東川	
6001	東川 5	高岡郡	禰原町	東川	
6002	東川 6	高岡郡	禰原町	東川	
6003	奥畑	高岡郡	禰原町	東川	奥畑

箇所 番号	箇所名	所在地			
		市・郡	町村	大字	小字
6004	下組 1	高岡郡	梶原町	下組	
6005	下組 2	高岡郡	梶原町	下組	
6006	下組 3	高岡郡	梶原町	下組	
6007	中ノ川 1	高岡郡	梶原町	中ノ川	中ノ川
6008	中ノ川 2	高岡郡	梶原町	中ノ川	中ノ川
6009	中ノ川 3	高岡郡	梶原町	中ノ川	中ノ川
6010	本モ谷	高岡郡	梶原町	本モ谷	本モ谷
6011	茶ヤ谷 1	高岡郡	梶原町	茶ヤ谷	茶ヤ谷
6012	茶ヤ谷 2	高岡郡	梶原町	茶ヤ谷	茶ヤ谷
6013	茶ヤ谷 3	高岡郡	梶原町	茶ヤ谷	茶ヤ谷
6014	茶ヤ谷 4	高岡郡	梶原町	茶ヤ谷	茶ヤ谷
6015	神ノ山 1	高岡郡	梶原町	神ノ山	神ノ山
6016	神ノ山 2	高岡郡	梶原町	神ノ山	神ノ山
6017	文丸 1	高岡郡	梶原町	文丸	文丸
6018	文丸 2	高岡郡	梶原町	文丸	文丸
6019	文丸 3	高岡郡	梶原町	文丸	文丸
6020	文丸 4	高岡郡	梶原町	文丸	文丸
6021	文丸 5	高岡郡	梶原町	文丸	文丸
6022	文丸 6	高岡郡	梶原町	文丸	文丸
6023	文丸 7	高岡郡	梶原町	文丸	文丸
6024	下屋敷	高岡郡	梶原町	坪野田	下屋敷
6025	宮ヶ谷	高岡郡	梶原町	坪野田	宮ヶ谷
6026	高階野 1	高岡郡	梶原町	井高	高階野
6027	高階野 2	高岡郡	梶原町	井高	高階野
6028	永野谷	高岡郡	梶原町	井高	永野谷
5438	下引落シ	高岡郡	津野町	新土居	下引落シ
5439	中大サコ	高岡郡	津野町	新土居	中大サコ
5440	勝登呂 1	高岡郡	津野町	新土居	勝登呂
5441	勝登呂 2	高岡郡	津野町	新土居	勝登呂
5442	勝登呂 3	高岡郡	津野町	新土居	勝登呂
5443	勝登呂 4	高岡郡	津野町	新土居	勝登呂
5444	カッタ口越	高岡郡	津野町	新土居	カッタ口越
5445	上田ノ谷	高岡郡	津野町	新土居	上田ノ谷
5446	上シトウラ	高岡郡	津野町	新土居	上シトウラ
5447	下松ノ久保	高岡郡	津野町	新土居	下松ノ久保
5448	宇津ヶ藪 1	高岡郡	津野町	新土居	宇津ヶ藪
5449	宇津ヶ藪 2	高岡郡	津野町	新土居	宇津ヶ藪
5450	宇津ヶ藪 3	高岡郡	津野町	新土居	宇津ヶ藪
5451	宇津ヶ藪 4	高岡郡	津野町	新土居	宇津ヶ藪
5452	宇津ヶ藪 5	高岡郡	津野町	新土居	宇津ヶ藪
5453	三間川 1	高岡郡	津野町	三間川	三間川
5454	三間川 2	高岡郡	津野町	三間川	三間川
5455	五郎太屋敷	高岡郡	津野町	樺ノ川	五郎太屋敷
5456	東谷	高岡郡	津野町	樺ノ川	東谷
5457	中屋敷	高岡郡	津野町	西谷(甲)	中屋敷
5458	上井田	高岡郡	津野町	久保川	上井田
5459	蛭子屋敷	高岡郡	津野町	久保川	蛭子屋敷
5460	大津伊	高岡郡	津野町	久保川	大津伊
5461	西谷川ノ内	高岡郡	津野町	西谷川ノ内	
5462	サルヤノ元	高岡郡	津野町	西谷川ノ内	サルヤノ元
5463	ハヤノ前	高岡郡	津野町	西谷川ノ内	ハヤノ前
5464	上屋敷 1	高岡郡	津野町	貝ノ川床鍋	上屋敷
5465	上屋敷 2	高岡郡	津野町	貝ノ川床鍋	上屋敷
5466	上屋敷 3	高岡郡	津野町	貝ノ川床鍋	上屋敷
5467	床鍋 1	高岡郡	津野町	貝ノ川床鍋	床鍋
5468	床鍋 2	高岡郡	津野町	貝ノ川床鍋	床鍋
5469	蟻通東	高岡郡	津野町	貝ノ川床鍋	蟻通東
5470	和田屋敷 1	高岡郡	津野町	貝ノ川床鍋	和田屋敷
5471	和田屋敷 2	高岡郡	津野町	貝ノ川床鍋	和田屋敷
5472	永野 1	高岡郡	津野町	永野	
5473	永野 2	高岡郡	津野町	永野	

箇所 番号	箇所名	所在地			
		市・郡	町村	大字	小字
5474	貝ノ川 1	高岡郡	津野町	貝ノ川	貝ノ川
5475	貝ノ川 2	高岡郡	津野町	貝ノ川	貝ノ川
5476	貝ノ川 3	高岡郡	津野町	貝ノ川	
5477	赤木団地	高岡郡	津野町	赤木	赤木
5478	芝谷	高岡郡	津野町	赤木	芝谷
5479	山口	高岡郡	津野町	赤木	山口
5480	赤木	高岡郡	津野町	赤木	赤木
5481	桑中(1)	高岡郡	津野町	赤木	桑ノ川
5482	桑中(2)	高岡郡	津野町	赤木	桑ノ川
5483	サコ屋敷	高岡郡	津野町	赤木	サコ屋敷
5484	上桑ノ川 1	高岡郡	津野町	赤木	上桑ノ川
5485	上桑ノ川 2	高岡郡	津野町	赤木	上桑ノ川
5486	上桑ノ川 3	高岡郡	津野町	赤木	上桑ノ川
5487	上桑ノ川 4	高岡郡	津野町	赤木	上桑ノ川
5488	上桑ノ川 5	高岡郡	津野町	赤木	上桑ノ川
5489	神山谷	高岡郡	津野町	赤木	神山谷
5490	舞ノ川 1	高岡郡	津野町	赤木	舞ノ川
5491	舞ノ川 2	高岡郡	津野町	赤木	舞ノ川
5492	舞ノ川 3	高岡郡	津野町	赤木	舞ノ川
5493	舞ノ川 4	高岡郡	津野町	赤木	舞ノ川
5494	上八屋式	高岡郡	津野町	白石(丙)	上八屋式
5495	船野	高岡郡	津野町	白石(丙)	船野
5496	梶足	高岡郡	津野町	白石(丙)	梶足
5497	柿ノ久保	高岡郡	津野町	杉ノ川(乙)	柿ノ久保
5498	中須	高岡郡	津野町	杉ノ川(乙)	中須
5499	四郎兵衛サコ	高岡郡	津野町	杉ノ川(乙)	四郎兵衛サコ
5500	倉川 1	高岡郡	津野町	杉ノ川(乙)	倉川
5501	倉川 2	高岡郡	津野町	杉ノ川(乙)	倉川
5502	倉川 3	高岡郡	津野町	杉ノ川(乙)	倉川
5503	瀧山	高岡郡	津野町	黒川	瀧山
5504	東黒川 1	高岡郡	津野町	黒川	東黒川
5505	東黒川 2	高岡郡	津野町	黒川	東黒川
5506	東黒川 3	高岡郡	津野町	黒川	東黒川
5507	清水サコ	高岡郡	津野町	黒川	清水サコ
5508	西黒川 1	高岡郡	津野町	黒川	西黒川
5509	西黒川 2	高岡郡	津野町	黒川	西黒川
5510	西黒川 3	高岡郡	津野町	黒川	西黒川
5511	西黒川 4	高岡郡	津野町	黒川	西黒川
5512	西黒川 5	高岡郡	津野町	黒川	西黒川
5513	西黒川 6	高岡郡	津野町	黒川	西黒川
5514	西黒川 7	高岡郡	津野町	黒川	西黒川
5515	西黒川 8	高岡郡	津野町	黒川	西黒川
5516	奇サコ	高岡郡	津野町	黒川	奇サコ
5517	藤ノ川 1	高岡郡	津野町	杉ノ川(丙)	藤ノ川
5518	藤ノ川 2	高岡郡	津野町	杉ノ川(丙)	藤ノ川
5519	藤ノ川 3	高岡郡	津野町	杉ノ川(丙)	藤ノ川
5520	藤ノ川 4	高岡郡	津野町	杉ノ川(丙)	藤ノ川
5521	藤ノ川 5	高岡郡	津野町	杉ノ川(丙)	藤ノ川
5522	鍵野々1	高岡郡	津野町	杉ノ川(乙)	鍵野々
5523	鍵野々2	高岡郡	津野町	杉ノ川(乙)	鍵野々
5524	鍵野々3	高岡郡	津野町	杉ノ川(乙)	鍵野々
5525	本成	高岡郡	津野町	杉ノ川(乙)	本成
5526	日浦	高岡郡	津野町	杉ノ川(甲)	日浦
5527	大谷 1	高岡郡	津野町	杉ノ川(甲)	大谷
5528	大谷 2	高岡郡	津野町	杉ノ川(甲)	大谷
5529	大谷 3	高岡郡	津野町	杉ノ川(甲)	大谷
5530	大谷 4	高岡郡	津野町	杉ノ川(甲)	大谷
5531	大谷 5	高岡郡	津野町	杉ノ川(甲)	大谷
5532	大谷 6	高岡郡	津野町	杉ノ川(甲)	大谷
5533	大谷 7	高岡郡	津野町	杉ノ川(甲)	大谷
5534	大谷 8	高岡郡	津野町	杉ノ川(甲)	大川
5535	大谷 9	高岡郡	津野町	杉ノ川(甲)	大川

箇所 番号	箇所名	所在地			
		市・郡	町村	大字	小字
5536	仲野 1	高岡郡	津野町	杉ノ川(甲)	仲野
5537	仲野 2	高岡郡	津野町	杉ノ川(甲)	仲野
5538	仲野 3	高岡郡	津野町	杉ノ川(甲)	仲野
5539	中谷	高岡郡	津野町	白石(甲)	中谷
5540	桃ノ木	高岡郡	津野町	白石(甲)	桃ノ木
5541	竹ノ谷 1	高岡郡	津野町	杉ノ川(乙)	竹ノ谷
5542	竹ノ谷 2	高岡郡	津野町	杉ノ川(乙)	竹ノ谷
5543	竹ノ谷 3	高岡郡	津野町	白石(乙)	竹ノ谷
5544	打石駄馬	高岡郡	津野町	白石(乙)	打石駄馬
5545	白石(乙)	高岡郡	津野町	白石(乙)	
5546	二ツ家 1	高岡郡	津野町	白石(甲)	二ツ家
5547	二ツ家 2	高岡郡	津野町	白石(甲)	二ツ家
5548	重谷 1	高岡郡	津野町	白石(甲)	重谷
5549	重谷 2	高岡郡	津野町	白石(甲)	重谷
5550	重谷 3	高岡郡	津野町	白石(甲)	重谷
5551	重谷 4	高岡郡	津野町	白石(甲)	重谷
5552	重谷 5	高岡郡	津野町	白石(甲)	重谷
5553	重谷 6	高岡郡	津野町	白石(甲)	重谷
5554	大西 1	高岡郡	津野町	白石(甲)	大西
5555	大西 2	高岡郡	津野町	白石(甲)	大西
5556	ムカイダバ	高岡郡	中土佐町	下ル川	ムカイダバ
5557	ヒノロ 1	高岡郡	中土佐町	下ル川	ヒノロ
5558	ヒノロ 2	高岡郡	中土佐町	下ル川	ヒノロ
5559	井ノ上	高岡郡	中土佐町	下ル川	井ノ上
5560	ナロ 1	高岡郡	中土佐町	下ル川	ナロ
5561	ナロ 2	高岡郡	中土佐町	下ル川	ナロ
5562	大屋敷 1	高岡郡	中土佐町	下ル川	大屋敷
5563	大屋敷 2	高岡郡	中土佐町	下ル川	大屋敷
5564	大屋敷 3	高岡郡	中土佐町	下ル川	大屋敷
5565	シデノ木	高岡郡	中土佐町	下ル川	シデノ木
5566	ヒウラ大川ノ土	高岡郡	中土佐町	下ル川	ヒウラ大川ノ土
5567	シンガイ	高岡郡	中土佐町	下ル川	シンガイ
5568	竹ヶ市	高岡郡	中土佐町	寺野	竹ヶ市
5569	下竹ヶ市 1	高岡郡	中土佐町	寺野	下竹ヶ市
5570	下竹ヶ市 2	高岡郡	中土佐町	寺野	下竹ヶ市
5571	西屋敷	高岡郡	中土佐町	萩中	西屋敷
5572	柳瀬 1	高岡郡	中土佐町	萩中	柳瀬
5573	柳瀬 2	高岡郡	中土佐町	萩中	柳瀬
5574	堂々	高岡郡	中土佐町	萩中	堂々
5575	山下	高岡郡	中土佐町	萩中	山下
5576	ダバ屋敷	高岡郡	中土佐町	萩中	ダバ屋敷
5577	宮ノ越 1	高岡郡	中土佐町	萩中	宮ノ越
5578	宮ノ越 2	高岡郡	中土佐町	萩中	宮ノ越
5579	宮ノ本	高岡郡	中土佐町	萩中	宮ノ本
5580	大藪谷下	高岡郡	中土佐町	萩中	大藪谷下
5581	チガヤノ	高岡郡	中土佐町	萩中	チガヤノ
5582	新改	高岡郡	中土佐町	萩中	新改
5583	下ホキ 1	高岡郡	中土佐町	萩中	下ホキ
5584	下ホキ 2	高岡郡	中土佐町	萩中	下ホキ
5585	橋ノ谷	高岡郡	中土佐町	萩中	橋ノ谷
5586	アンナロ	高岡郡	中土佐町	萩中	アンナロ
5587	下向	高岡郡	中土佐町	萩中	下向
5588	ヲタカ	高岡郡	中土佐町	萩中	ヲタカ
5589	竹瀬	高岡郡	中土佐町	萩中	竹瀬
5590	井ノ駄馬	高岡郡	中土佐町	萩中	井ノ駄馬
5591	新宅	高岡郡	中土佐町	萩中	新宅
5592	押谷	高岡郡	中土佐町	萩中	押谷
5593	谷口	高岡郡	中土佐町	萩中	谷口
5594	礼式	高岡郡	中土佐町	萩中	礼式
5595	西ノ谷	高岡郡	中土佐町	萩中	西ノ谷
5596	上久保	高岡郡	中土佐町	萩中	上久保
5597	石ノ越	高岡郡	中土佐町	萩中	石ノ越

箇所 番号	箇所名	所在地			
		市・郡	町村	大字	小字
5598	駄馬ハシ	高岡郡	中土佐町	萩中	駄馬ハシ
5599	大上ミ	高岡郡	中土佐町	萩中	大上ミ
5600	落合	高岡郡	中土佐町	萩中	落合
5601	下瓜生野	高岡郡	中土佐町	大股	下瓜生野
5602	虚杖野	高岡郡	中土佐町	大股	虚杖野
5603	櫻瀬	高岡郡	中土佐町	大股	櫻瀬
5604	上瓜生野	高岡郡	中土佐町	大股	上瓜生野
5605	光ノ瀨	高岡郡	中土佐町	大股	光ノ瀨
5606	北屋敷	高岡郡	中土佐町	大股	北屋敷
5607	小曾	高岡郡	中土佐町	大股	小曾
5608	尾崎	高岡郡	中土佐町	大股	尾崎
5609	越ノ崎	高岡郡	中土佐町	大股	越ノ崎
5610	早稲田	高岡郡	中土佐町	大股	早稲田
5611	今在家	高岡郡	中土佐町	大股	今在家
5612	中駄馬 1	高岡郡	中土佐町	大股	中駄馬
5613	中駄馬 2	高岡郡	中土佐町	大股	中駄馬
5614	小田	高岡郡	中土佐町	大股	小田
5615	上高樋 1	高岡郡	中土佐町	大股	上高樋
5616	上高樋 2	高岡郡	中土佐町	大股	上高樋
5617	広瀬	高岡郡	中土佐町	大股	広瀬
5618	桑ノ又口	高岡郡	中土佐町	神母野	桑ノ又口
5619	シオケ谷	高岡郡	中土佐町	神母野	シオケ谷
5620	土居ヶ谷大平	高岡郡	中土佐町	神母野	土居ヶ谷大平
5621	シモブン屋敷	高岡郡	中土佐町	神母野	シモブン屋敷
5622	ホラノ木渡瀬	高岡郡	中土佐町	神母野	ホラノ木渡瀬
5623	井ノ谷 1	高岡郡	中土佐町	神母野	井ノ谷
5624	井ノ谷 2	高岡郡	中土佐町	神母野	井ノ谷
5625	アラセ山	高岡郡	中土佐町	神母野	アラセ山
5626	エボシオトシ	高岡郡	中土佐町	神母野	エボシオトシ
5627	川口	高岡郡	中土佐町	奈呂	川口
5628	楸ノ木谷山	高岡郡	中土佐町	久万秋	楸ノ木谷山
5629	黒松東	高岡郡	中土佐町	橋谷	黒松東
5630	梶原	高岡郡	中土佐町	橋谷	梶原
5631	タタミダ	高岡郡	中土佐町	吉野	タタミダ
5632	松ヶ谷	高岡郡	中土佐町	吉野	松ヶ谷
5633	井ノ口	高岡郡	中土佐町	吉野	井ノ口
5634	ジルサワ	高岡郡	中土佐町	吉野	ジルサワ
5635	又吾郎谷	高岡郡	中土佐町	吉野	又吾郎谷
5636	ウツゲヤブ	高岡郡	中土佐町	吉野	ウツゲヤブ
5637	ツツラ 1	高岡郡	中土佐町	吉野	ツツラ
5638	ツツラ 2	高岡郡	中土佐町	吉野	ツツラ
5639	サコロ	高岡郡	中土佐町	吉野	サコロ
5640	コジタ	高岡郡	中土佐町	吉野	コジタ
5641	次郎太夫	高岡郡	中土佐町	吉野	次郎太夫
5642	藤ノ本	高岡郡	中土佐町	吉野	藤ノ本
5643	笠松駄馬	高岡郡	中土佐町	吉野	笠松駄馬
5644	越ノ内 1	高岡郡	中土佐町	奈呂	越ノ内
5645	越ノ内 2	高岡郡	中土佐町	奈呂	越ノ内
5646	平田	高岡郡	中土佐町	奈呂	平田
5647	カモンダバ	高岡郡	中土佐町	奈呂	カモンダバ
5648	渡り上り	高岡郡	中土佐町	横野々	渡り上り
5649	島田屋敷	高岡郡	中土佐町	長野	島田屋敷
5650	宮ノ前	高岡郡	中土佐町	長野	宮ノ前
5651	名元ヤシキ	高岡郡	中土佐町	長野	名元ヤシキ
5652	竹原 3	高岡郡	中土佐町	竹原	
5653	下セリダ	高岡郡	中土佐町	竹原	下セリダ
5654	下ダバ	高岡郡	中土佐町	竹原	下ダバ
5655	上オキダイ	高岡郡	中土佐町	竹原	上オキダイ
5656	寺ノ前	高岡郡	中土佐町	竹原	寺ノ前
5657	下カジャノ	高岡郡	中土佐町	川奥	下カジャノ
5658	中奥	高岡郡	中土佐町	川奥	中奥
5659	ナカヤシキ	高岡郡	中土佐町	川奥	ナカヤシキ

箇所 番号	箇所名	所在地			
		市・郡	町村	大字	小字
5660	土居ノ前	高岡郡	中土佐町	梅ノ川	土居ノ前
5661	梅ノ川 1	高岡郡	中土佐町	梅ノ川	
5662	梅ノ川 2	高岡郡	中土佐町	梅ノ川	
5663	竹原 1	高岡郡	中土佐町	竹原	
5664	竹原 2	高岡郡	中土佐町	竹原	
5665	野老野 1	高岡郡	中土佐町	野老野	
5666	野老野 2	高岡郡	中土佐町	野老野	
5667	野老野 3	高岡郡	中土佐町	野老野	
5668	野老野 4	高岡郡	中土佐町	野老野	
5669	野老野 5	高岡郡	中土佐町	野老野	
5670	野草	高岡郡	津野町	船戸	野草
5671	坂本	高岡郡	津野町	船戸	坂本
5672	本田	高岡郡	津野町	船戸	本田
5673	センダンノ平	高岡郡	津野町	船戸	センダンノ平
5674	野地	高岡郡	津野町	船戸	野地
5675	小宮ノ谷	高岡郡	津野町	船戸	小宮ノ谷
5676	下モ屋敷	高岡郡	津野町	船戸	下モ屋敷
5677	山秋	高岡郡	津野町	船戸	山秋
5678	上岩土	高岡郡	津野町	船戸	上岩土
5679	鳶ノ巢	高岡郡	津野町	船戸	鳶ノ巢
5680	ヒノキノダバ	高岡郡	津野町	船戸	ヒノキノダバ
5681	東切	高岡郡	津野町	船戸	東切
5682	今郷	高岡郡	津野町	船戸	今郷
5683	ワトラチ	高岡郡	津野町	船戸	ワトラチ
5684	東在野	高岡郡	津野町	船戸	東在野
5685	崩谷	高岡郡	津野町	船戸	崩谷
5686	川奥	高岡郡	津野町	船戸	川奥
5687	竹屋敷	高岡郡	津野町	船戸	竹屋敷
5688	南川久保	高岡郡	津野町	船戸	南川久保
5689	槇ノ谷	高岡郡	津野町	船戸	槇ノ谷
5690	上ミ駄馬	高岡郡	津野町	船戸	上ミ駄馬
5691	札ノ本	高岡郡	津野町	船戸	札ノ本
5692	宮ノ奈路 1	高岡郡	津野町	船戸	宮ノ奈路
5693	宮ノ奈路 2	高岡郡	津野町	船戸	宮ノ奈路
5694	オキゴヤシ	高岡郡	津野町	船戸	オキゴヤシ
5695	苅谷野	高岡郡	津野町	船戸	苅谷野
5696	下モ地	高岡郡	津野町	船戸	下モ地
5697	下モ平	高岡郡	津野町	船戸	下モ平
5698	杭ノ内	高岡郡	津野町	桑ヶ市	杭ノ内
5699	梅ノ木サコ	高岡郡	津野町	桑ヶ市	梅ノ木サコ
5700	榎木口	高岡郡	津野町	桑ヶ市	榎木口
5701	松ノ窪	高岡郡	津野町	桑ヶ市	松ノ窪
5702	隠地	高岡郡	津野町	桑ヶ市	隠地
5703	藍甕奈路	高岡郡	津野町	桑ヶ市	藍甕奈路
5704	桑ヶ市	高岡郡	津野町	桑ヶ市	下モ地
5705	御家邸	高岡郡	津野町	桑ヶ市	御家邸
5706	中地 1	高岡郡	津野町	桑ヶ市	中地
5707	中地 2	高岡郡	津野町	桑ヶ市	中地
5708	潰ノ裾 1	高岡郡	津野町	桑ヶ市	潰ノ裾
5709	潰ノ裾 2	高岡郡	津野町	桑ヶ市	潰ノ裾
5710	潰ノ裾 3	高岡郡	津野町	桑ヶ市	潰ノ裾
5711	五代邸	高岡郡	津野町	桑ヶ市	五代邸
5712	影平	高岡郡	津野町	船戸	影平
5713	小日ノ浦	高岡郡	津野町	船戸	小日ノ浦
5714	子ゴロ	高岡郡	津野町	船戸	子ゴロ
5715	上森山獄	高岡郡	津野町	烏出川	上森山獄
5716	上森山獄	高岡郡	津野町	烏出川	上森山獄
5717	駄馬葛	高岡郡	津野町	烏出川	駄馬葛
5718	稔木場	高岡郡	津野町	烏出川	稔木場
5719	茶屋ヶ駄馬	高岡郡	津野町	烏出川	茶屋ヶ駄馬

箇所番号	箇所名	所在地			
		市・郡	町村	大字	小字
5720	下奈路	高岡郡	津野町	烏出川	下奈路
5721	畦地	高岡郡	津野町	烏出川	畦地
5722	ノイ子シリ	高岡郡	津野町	烏出川	ノイ子シリ
5723	中	高岡郡	津野町	烏出川	中
5724	鳥越	高岡郡	津野町	烏出川	鳥越
5725	上井	高岡郡	津野町	烏出川	上井
5726	上井	高岡郡	津野町	烏出川	上井
5727	竹原	高岡郡	津野町	烏出川	竹原
5728	ツエスワリ	高岡郡	津野町	カ石	ツエスワリ
5729	カサマツ	高岡郡	津野町	カ石	カサマツ
5730	ナロヤシキ	高岡郡	津野町	カ石	ナロヤシキ
5731	ドウノス	高岡郡	津野町	カ石	ドウノス
5732	ドギヤ	高岡郡	津野町	カ石	ドギヤ
5733	ハドバタク	高岡郡	津野町	カ石	ハドバタク
5734	カチヤ	高岡郡	津野町	カ石	カジヤ
5735	ウルシザコ	高岡郡	津野町	カ石	ウルシザコ
5736	立石	高岡郡	津野町	カ石	立石
5737	カミバサ1	高岡郡	津野町	カ石	カミバサ
5738	カミバサ2	高岡郡	津野町	カ石	カミバサ
5739	マルフチ1	高岡郡	津野町	カ石	マルフチ
5740	マルフチ2	高岡郡	津野町	カ石	マルフチ
5741	駄馬上	高岡郡	津野町	芳生野	駄馬上
5742	カメノワダ1	高岡郡	津野町	芳生野	カメノワダ
5743	カメノワダ2	高岡郡	津野町	芳生野	カメノワダ
5744	下ノ平	高岡郡	津野町	芳生野	下ノ平
5745	オンジ	高岡郡	津野町	芳生野	オンジ
5746	向ダバ	高岡郡	津野町	芳生野	向イダバ
5747	長サコ	高岡郡	津野町	芳生野	長サコ
5748	屋籐次屋敷	高岡郡	津野町	芳生野	屋籐次屋敷
5749	下駄馬	高岡郡	津野町	芳生野	霜駄馬
5750	オモチ屋敷	高岡郡	津野町	芳生野	オモチ屋敷
5751	上窪	高岡郡	津野町	芳生野	上窪
5752	上窪	高岡郡	津野町	芳生野	上窪
5753	桜内	高岡郡	津野町	芳生野	桜内
5754	蓬尾	高岡郡	津野町	芳生野	蓬尾
5755	早走	高岡郡	津野町	芳生野	早走
5756	狼1	高岡郡	津野町	芳生野	狼
5757	狼2	高岡郡	津野町	芳生野	狼
5758	奈路	高岡郡	津野町	芳生野	奈路
5759	芳生野奈路	高岡郡	津野町	芳生野	岡田
5760	アジヤ	高岡郡	津野町	芳生野	アジヤ
5761	仁井ヤ作り	高岡郡	津野町	芳生野	仁井ヤ作り
5762	大ツエ	高岡郡	津野町	芳生野	大ツエ
5763	シイノダバ	高岡郡	津野町	芳生野	シイノダバ
5764	ゴツイダニ	高岡郡	津野町	芳生野	ゴツイダニ
5765	サジキ	高岡郡	津野町	芳生野	サジキ
5766	八原尾	高岡郡	津野町	芳生野	八原尾
5767	ハギノトウ	高岡郡	津野町	芳生野	ハギノトウ
5768	大西谷	高岡郡	津野町	芳生野	大西谷
5769	スゲノワテ	高岡郡	津野町	芳生野	スゲノワテ
5770	旧宮1	高岡郡	津野町	芳生野	旧宮
5771	旧宮2	高岡郡	津野町	芳生野	旧宮
5772	旧宮3	高岡郡	津野町	芳生野	旧宮
5773	小岩屋	高岡郡	津野町	芳生野	小岩屋
5774	長野地1	高岡郡	津野町	芳生野	長野地
5775	長野地2	高岡郡	津野町	芳生野	長野地
5776	梅ノ木	高岡郡	津野町	芳生野	梅ノ木
5777	ジルザワ	高岡郡	津野町	芳生野	ジルザワ
5778	山下	高岡郡	津野町	芳生野	山下

箇所 番号	箇所名	所在地			
		市・郡	町村	大字	小字
5779	向ダバ1	高岡郡	津野町	芳生野	向ダバ
5780	向ダバ2	高岡郡	津野町	芳生野	向ダバ
5781	郷内1	高岡郡	津野町	芳生野	郷内
5782	郷内2	高岡郡	津野町	芳生野	郷内
5783	タバ	高岡郡	津野町	芳生野	タバ
5784	枝ヶ谷	高岡郡	津野町	芳生野	枝ヶ谷
5785	寅ヶ谷	高岡郡	津野町	芳生野	寅ヶ谷
5786	ハエノ平	高岡郡	津野町	芳生野	ハエノ平
5787	郷	高岡郡	津野町	芳生野	郷
5788	エボシ	高岡郡	津野町	芳生野	エボシ
5789	サルヤ	高岡郡	津野町	芳生野	サルヤ
5790	寺川	高岡郡	津野町	芳生野	寺川
5791	日曾ノ川	高岡郡	津野町	芳生野	日曾ノ川
5792	ソウガタニ	高岡郡	津野町	芳生野	ソウガタニ
5793	開拓	高岡郡	津野町	芳生野	開拓
5794	野地1	高岡郡	津野町	北川	野地
5795	野地2	高岡郡	津野町	北川	野地
5796	兵仁畑	高岡郡	津野町	北川	兵仁畑
5797	日野地	高岡郡	津野町	北川	大上
5798	仲上	高岡郡	津野町	北川	仲上
5799	西田	高岡郡	津野町	北川	西田
5800	堀田	高岡郡	津野町	北川	堀田
5801	土居屋敷	高岡郡	津野町	北川	土居屋敷
5802	竹花	高岡郡	津野町	北川	竹花
5803	影屋敷	高岡郡	津野町	北川	影屋敷
5804	下中野	高岡郡	津野町	北川	下中野
5805	トロ1	高岡郡	津野町	北川	トロ
5806	トロ2	高岡郡	津野町	北川	トロ
5807	有水	高岡郡	津野町	北川	有水
5808	入道	高岡郡	津野町	北川	入道
5809	下付	高岡郡	津野町	北川	下付
5810	宮野奈路	高岡郡	津野町	北川	宮野奈路
5811	松岡	高岡郡	津野町	北川	松岡
5812	平次畑	高岡郡	津野町	北川	平次畑
5813	血芽田	高岡郡	津野町	北川	血芽田
5814	須山	高岡郡	津野町	北川	須山
5815	松本屋敷	高岡郡	津野町	北川	松本屋敷
5816	栃木屋敷	高岡郡	津野町	北川	栃木屋敷

箇所番号	箇所名	所在地			
		市・郡	町村	大字	小字
5817	橋本	高岡郡	津野町	北川	橋本
5818	上谷 1	高岡郡	津野町	北川	上谷
5819	上谷 2	高岡郡	津野町	北川	上谷
5820	上谷 3	高岡郡	津野町	北川	上谷
5821	上谷 4	高岡郡	津野町	北川	上谷
5822	上谷 5	高岡郡	津野町	北川	上谷
5823	峰 1	高岡郡	津野町	北川	峰
5824	峰 2	高岡郡	津野町	北川	峰
5825	峰 3	高岡郡	津野町	北川	峰
5826	峰 4	高岡郡	津野町	北川	峰
5827	峰 5	高岡郡	津野町	北川	峰
5828	峰 6	高岡郡	津野町	北川	峰
5829	下奈路	高岡郡	津野町	北川	下奈路
5830	叶松	高岡郡	津野町	北川	叶松
5831	興次蕨 1	高岡郡	津野町	北川	興次蕨
5832	興次蕨 2	高岡郡	津野町	北川	興次蕨
5833	棒石	高岡郡	津野町	北川	棒石
5834	宮東	高岡郡	津野町	北川	宮東
5835	上大門	高岡郡	津野町	北川	上大門
5836	横保木 1	高岡郡	津野町	北川	横保木
5837	横保木 2	高岡郡	津野町	北川	横保木
5838	堂ヶ市 1	高岡郡	津野町	北川	堂ヶ市
5839	堂ヶ市 2	高岡郡	津野町	北川	堂ヶ市
5840	堂ヶ市 3	高岡郡	津野町	北川	堂ヶ市
5841	下駄馬	高岡郡	津野町	北川	下駄馬
5842	下野地	高岡郡	津野町	北川	下野地
5843	櫻木	高岡郡	津野町	北川	櫻木
5844	奥山	高岡郡	津野町	北川	奥山
5845	岡崎 1	高岡郡	津野町	北川	岡崎
5846	岡崎 2	高岡郡	津野町	北川	岡崎
5847	柿谷	高岡郡	津野町	北川	柿谷
5848	夫婦岩	高岡郡	津野町	北川	夫婦岩
5849	本家 1	高岡郡	津野町	北川	本家
5850	本家 2	高岡郡	津野町	北川	本家
5851	本家 3	高岡郡	津野町	北川	本家
5852	牛蒡坂 1	高岡郡	津野町	北川	牛蒡坂
5853	牛蒡坂 2	高岡郡	津野町	北川	牛蒡坂
5854	郷重	高岡郡	津野町	北川	郷重
5855	牛駄馬	高岡郡	津野町	北川	牛駄馬
5856	下平野	高岡郡	津野町	北川	下平野
5857	藤駄馬	高岡郡	津野町	北川	藤駄馬
5858	野越 1	高岡郡	津野町	北川	野越
5859	野越 2	高岡郡	津野町	北川	野越
5860	河原	高岡郡	津野町	北川	河原
5861	上駄馬	高岡郡	津野町	北川	上駄馬
8503	狼	高岡郡	津野町	芳生野	狼
8504	種籾谷	高岡郡	津野町	北川	種籾谷

箇所 番号	箇所名	所在地			
		市・郡	町村	大字	小字
6029	南灘	高岡郡	四万十町	志和	南灘
6030	湖水谷(1)	高岡郡	四万十町	志和	湖水谷
6031	湖水谷(2)	高岡郡	四万十町	志和	湖水谷
6032	古城ノ下	高岡郡	四万十町	志和	古城ノ下
6033	古城下	高岡郡	四万十町	志和	古城ノ下
6034	猪野口	高岡郡	四万十町	志和	猪ノ口
6035	猪ノ口	高岡郡	四万十町	志和	猪ノ口
6036	猪野口	高岡郡	四万十町	志和	川原畑
6037	板取山	高岡郡	四万十町	志和	板取山
6038	古田	高岡郡	四万十町	志和	古田
6039	スナダ	高岡郡	四万十町	小鶴津	スナダ
6040	松原屋敷	高岡郡	四万十町	大鶴津	松原屋敷
6041	天徳庵	高岡郡	四万十町	志和峰	天徳庵
6042	山下	高岡郡	四万十町	志和峰	山下
6043	猿郷	高岡郡	四万十町	志和峰	猿郷
6044	森ノ前	高岡郡	四万十町	興津	呉石
6045	島戸	高岡郡	四万十町	興津	大島戸
6046	道穴	高岡郡	四万十町	飯ノ川	道穴
6047	桜田	高岡郡	四万十町	飯ノ川	桜田
6048	梶屋敷	高岡郡	四万十町	与津地	梶屋敷
6049	亀ヶ体	高岡郡	四万十町	与津地	亀ヶ体
6050	寺山	高岡郡	四万十町	与津地	寺山
6051	奥飯田	高岡郡	四万十町	与津地	奥飯田
6052	新屋	高岡郡	四万十町	与津地	新屋
6053	舟戸ヶ内	高岡郡	四万十町	与津地	船戸ヶ内
6054	舟戸ヶ内	高岡郡	四万十町	与津地	船戸ヶ内
6055	地部野	高岡郡	四万十町	与津地	地部野
6056	西ノ川	高岡郡	四万十町	与津地	西ノ川
6057	入舟屋敷	高岡郡	四万十町	与津地	次郎ヶ瀬
6058	興野々	高岡郡	四万十町	与津地	興野々
6059	本功	高岡郡	四万十町	与津地	本切
6060	飛田地	高岡郡	四万十町	与津地	飛多地
6061	ガヤノキ	高岡郡	四万十町	与津地	樞ノ木
6062	堂ヶ内	高岡郡	四万十町	与津地	堂ヶ内
6063	中池ノ尻	高岡郡	四万十町	本堂	中池ノシリ
6064	キシノシタ	高岡郡	四万十町	本堂	キシノ下
6065	寺ヶ谷	高岡郡	四万十町	本堂	寺ヶ谷
6066	寺ヶ谷	高岡郡	四万十町	本堂	寺ヶ谷
6067	井ノ川ナミラ	高岡郡	四万十町	袖ノ川	井ノ川ナメラ
6068	井ノ川ナメラ	高岡郡	四万十町	袖ノ川	井ノ川ナメラ
6069	水谷口	高岡郡	四万十町	袖ノ川	水谷口
6070	田代丸	高岡郡	四万十町	袖ノ川	田代丸
6071	楓川	高岡郡	四万十町	楓川	楓川
6072	イシノ谷	高岡郡	四万十町	平野	イツノ谷
6073	中スカ	高岡郡	四万十町	平野	中スカ
6074	中スカ(1)	高岡郡	四万十町	平野	中スカ
6075	コバサコ	高岡郡	四万十町	平野	コバサコ
6076	ナカダ	高岡郡	四万十町	平野	ナカダ
6077	モミノキ	高岡郡	四万十町	平野	モミノキ
6078	ツエジリ	高岡郡	四万十町	道德	ツエジリ
6079	道德	高岡郡	四万十町	道德	沖前
6080	猿矢口	高岡郡	四万十町	道德	猿矢口
6081	新改	高岡郡	四万十町	八千数	新改
6082	上屋敷	高岡郡	四万十町	八千数	上ヤシキ
6083	岡ノ前	高岡郡	四万十町	数神	岡ノ前
6084	石サシ本田	高岡郡	四万十町	数神	石サシ本田
6085	石指本田	高岡郡	四万十町	数神	石サシ本田
6086	山ンバ	高岡郡	四万十町	数神	山ゾハ
6087	山ンバ	高岡郡	四万十町	数神	山ゾハ
6088	下切	高岡郡	四万十町	藤ノ川	下切
6089	下切(1)	高岡郡	四万十町	藤ノ川	下切
6090	下切(2)	高岡郡	四万十町	藤ノ川	下切

箇所 番号	箇所名	所在地			
		市・郡	町村	大字	小字
6091	保木沢	高岡郡	四万十町	藤ノ川	保木澤
6092	岡花	高岡郡	四万十町	藤ノ川	岡鼻
6093	小日浦山	高岡郡	四万十町	藤ノ川	上京田
6094	堂ノ前	高岡郡	四万十町	藤ノ川	堂ノ前
6095	下モヶ谷(1)	高岡郡	四万十町	床鍋	下モヶ谷
6096	下モヶ谷(2)	高岡郡	四万十町	床鍋	下モヶ谷
6097	八幡山	高岡郡	四万十町	床鍋	大屋舗
6098	野々又山	高岡郡	四万十町	床鍋	川上屋舗
6099	川上屋舗	高岡郡	四万十町	床鍋	川上屋舗
6100	オモダ	高岡郡	四万十町	床鍋	大奈路
6101	福山	高岡郡	四万十町	床鍋	岡屋式
6102	大呑谷	高岡郡	四万十町	床鍋	新開
6103	大黒山	高岡郡	四万十町	床鍋	大島
6104	縁ノ島	高岡郡	四万十町	床鍋	間野島
6105	縁ノ島	高岡郡	四万十町	床鍋	エンノシマ
6106	琴平	高岡郡	四万十町	床鍋	琴平
6107	カマド下タ	高岡郡	四万十町	床鍋	カマド下タ
6108	大久保	高岡郡	四万十町	床鍋	大久保
6109	中組山	高岡郡	四万十町	床鍋	中組山
6110	小豆谷	高岡郡	四万十町	床鍋	恵美酒舞
6111	小豆谷	高岡郡	四万十町	床鍋	恵美酒舞
6112	小豆谷	高岡郡	四万十町	床鍋	鍋金
6113	小豆谷	高岡郡	四万十町	床鍋	小豆谷
6114	上向	高岡郡	四万十町	床鍋	上向
6115	折目	高岡郡	四万十町	床鍋	城屋舗
6116	仲屋舗	高岡郡	四万十町	床鍋	仲屋舗
6117	寺山	高岡郡	四万十町	床鍋	東屋舗
6118	ヤカタヤシキ	高岡郡	四万十町	影野	ヤカタヤシキ
6119	寺中	高岡郡	四万十町	下呉地	寺中
6120	下影野	高岡郡	四万十町	下呉地	下影野
6121	大西	高岡郡	四万十町	下呉地	大西
6122	宮ノ地	高岡郡	四万十町	替坂本	宮ノ地
6123	宮ノ地	高岡郡	四万十町	替坂本	宮ノ地
6124	大田	高岡郡	四万十町	替坂本	大田
6125	カクモ谷	高岡郡	四万十町	替坂本	ハタゴ谷
6126	黒岩谷	高岡郡	四万十町	辻の川	長田
6127	山神ノシタ	高岡郡	四万十町	六反地	山神ノシタ
6128	コムカイ	高岡郡	四万十町	本田	コムカイ
6129	石ゾ子	高岡郡	四万十町	本田	石ゾ子
6130	永泉畑	高岡郡	四万十町	本田	永泉畑
6131	倉木	高岡郡	四万十町	神有	倉木
6132	下タ切	高岡郡	四万十町	仁井田	下タ切
6133	稲井	高岡郡	四万十町	仁井田	稲井
6134	プチャ坂	高岡郡	四万十町	浜ノ川	鞭力坂
6135	シロガバエ	高岡郡	四万十町	中ノ越	シロガバエ
6136	高尾(1)	高岡郡	四万十町	富岡	高尾
6137	高尾	高岡郡	四万十町	富岡	高尾
6138	高尾	高岡郡	四万十町	富岡	高尾
6139	高尾	高岡郡	四万十町	平串	高尾
6140	九升蒔才能	高岡郡	四万十町	平串	九升蒔才能
6141	立野	高岡郡	四万十町	大奈路	立野
6142	権衛門	高岡郡	四万十町	魚ノ川	見小野
6143	皆福山	高岡郡	四万十町	魚ノ川	権右工門屋敷
6144	神ノ屋敷	高岡郡	四万十町	魚ノ川	仁良ヶ谷
6145	仁良ヶ谷	高岡郡	四万十町	魚ノ川	仁良ヶ谷
6146	中山	高岡郡	四万十町	魚ノ川	三月田
6147	中山	高岡郡	四万十町	魚ノ川	三月田
6148	笹ノ越	高岡郡	四万十町	魚ノ川	茶引淵
6149	笹野山	高岡郡	四万十町	魚ノ川	笹野山
6150	皿ノ奈路	高岡郡	四万十町	奥呉地	サラノナロ
6151	西ノ奥	高岡郡	四万十町	奥呉地	西ノ奥
6152	笹ヶ谷	高岡郡	四万十町	奥呉地	笹ヶ谷
6153	イノ谷	高岡郡	四万十町	奥呉地	イノ谷

箇所 番号	箇所名	所在地			
		市・郡	町村	大字	小字
6154	トイノ本	高岡郡	四万十町	奥呉地	トイノ本
6155	トイノ本	高岡郡	四万十町	奥呉地	トイノ本
6156	大向	高岡郡	四万十町	奥呉地	大向
6157	大向	高岡郡	四万十町	奥呉地	大向
6158	ゼンキウ山	高岡郡	四万十町	奥呉地	ゼンキウ山
6159	屋敷谷	高岡郡	四万十町	奥呉地	屋敷谷
6160	藤内(1)	高岡郡	四万十町	奥呉地	藤内
6161	藤内	高岡郡	四万十町	奥呉地	藤内
6162	藤内	高岡郡	四万十町	奥呉地	藤内
6163	川巻谷	高岡郡	四万十町	奥呉地	カハマキ谷
6164	川巻谷	高岡郡	四万十町	奥呉地	カハマキ谷
6165	松屋敷	高岡郡	四万十町	川ノ内	松屋式
6166	相吾市林	高岡郡	四万十町	川ノ内	相吾市林
6167	サカバ	高岡郡	四万十町	川ノ内	サカバ
6168	サカバ	高岡郡	四万十町	川ノ内	サカバ
6169	セイゴ	高岡郡	四万十町	川ノ内	セイゴ
6170	カゲジ	高岡郡	四万十町	川ノ内	惣ヶ谷
6171	惣ヶ谷	高岡郡	四万十町	川ノ内	惣ヶ谷
6172	天王林	高岡郡	四万十町	川ノ内	天王林
6173	藤五原(1)	高岡郡	四万十町	川ノ内	藤五原
6174	藤五原	高岡郡	四万十町	川ノ内	藤五原
6175	柳田	高岡郡	四万十町	川ノ内	柳田
6176	五助谷	高岡郡	四万十町	川ノ内	タケノクボ
6177	ナシノ木谷	高岡郡	四万十町	勝賀野	ナシノ木谷
6178	ヲチアイ	高岡郡	四万十町	勝賀野	ヲチアイ
6179	戸井山	高岡郡	四万十町	勝賀野	上井上
6180	栗ノ木	高岡郡	四万十町	勝賀野	栗ノ木
6181	桧ダバ	高岡郡	四万十町	勝賀野	桧ダバ
6182	中谷口	高岡郡	四万十町	勝賀野	中谷口
6183	神田	高岡郡	四万十町	勝賀野	神田
6184	五助谷口	高岡郡	四万十町	勝賀野	五助谷口
6185	根笹野	高岡郡	四万十町	上野川	松木ガサコ
6186	根笹野	高岡郡	四万十町	小野川	根笹野
6187	小坂ノ本	高岡郡	四万十町	中村	小坂ノ本
6188	トイシノ本	高岡郡	四万十町	中村	トイシノ本
6189	才次屋敷	高岡郡	四万十町	本在家	才次屋敷
6190	岡崎(1)	高岡郡	四万十町	本在家	岡崎
6191	岡崎(2)	高岡郡	四万十町	本在家	岡崎
6192	ニイトロ(1)	高岡郡	四万十町	本在家	ニイトロ
6193	ニイトロ(2)	高岡郡	四万十町	本在家	ニイトロ
6194	イズケ谷	高岡郡	四万十町	本在家	神主屋敷
6195	シンガイ	高岡郡	四万十町	柳瀬	シンガイ
6196	オオイチ	高岡郡	四万十町	柳瀬	大池
6197	孫助屋敷	高岡郡	四万十町	柳瀬	孫助屋敷
6198	入道谷口	高岡郡	四万十町	沖代	入道谷口
6199	辻道	高岡郡	四万十町	東川角	辻道
6200	藪ノ口	高岡郡	四万十町	東川角	藪ノ口
6201	清水ヶ谷	高岡郡	四万十町	東川角	東野
6202	棒田	高岡郡	四万十町	東川角	棒田
6203	棒田(1)	高岡郡	四万十町	東川角	棒田
6204	高岡ノハナ	高岡郡	四万十町	東川角	高岡ノハナ
6205	高岡	高岡郡	四万十町	東川角	高岡
6206	八頭(1)	高岡郡	四万十町	根元原	八頭
6207	八頭谷	高岡郡	四万十町	根元原	八頭谷
6208	大田	高岡郡	四万十町	見付	大田
6209	焼木谷	高岡郡	四万十町	見付	焼木川
6210	長見山	高岡郡	四万十町	見付	長見山
6211	上横田	高岡郡	四万十町	金上野	上横田
6212	上横田	高岡郡	四万十町	金上野	上横田
6213	上横田	高岡郡	四万十町	金上野	上横田
6214	カジヤブチ	高岡郡	四万十町	金上野	加治屋口
6215	加治屋口	高岡郡	四万十町	金上野	加治屋口
6216	高樋	高岡郡	四万十町	金上野	高樋

箇所 番号	箇所名	所在地			
		市・郡	町村	大字	小字
6217	堂ヶ谷	高岡郡	四万十町	金上野	堂ヶ谷
6218	桑木畑	高岡郡	四万十町	金上野	桑木畑
6219	クワバタキ	高岡郡	四万十町	金上野	桑木畑
6220	桧谷	高岡郡	四万十町	金上野	檜ノ木林
6221	野中	高岡郡	四万十町	金上野	野中
6222	ウヤマ	高岡郡	四万十町	金上野	山伏野
6223	大平山(1)	高岡郡	四万十町	金上野	大平山
6224	大平山	高岡郡	四万十町	金上野	大平山
6225	野添	高岡郡	四万十町	金上野	野添
6226	小長瀬	高岡郡	四万十町	金上野	小長瀬
6227	押谷川	高岡郡	四万十町	金上野	小長瀬
6228	仁イヤ	高岡郡	四万十町	金上野	上林野
6229	寺力谷	高岡郡	四万十町	金上野	寺力谷
6230	古市町	高岡郡	四万十町	古市町	
6231	ヒノシケ	高岡郡	四万十町	峰ノ上	大田
6232	大畑	高岡郡	四万十町	峰ノ上	大田
6233	大畑	高岡郡	四万十町	峰ノ上	大畑
6234	大畑	高岡郡	四万十町	峰ノ上	大畑
6235	山ノ下	高岡郡	四万十町	峰ノ上	山ノ下
6236	松葉	高岡郡	四万十町	峰ノ上	寺山
6237	後山	高岡郡	四万十町	根々崎	後山
6238	古屋敷	高岡郡	四万十町	根々崎	古屋敷
6239	北琴平町	高岡郡	四万十町	北琴平町	
6240	琴平町(1)	高岡郡	四万十町	琴平町	
6241	琴平町(2)	高岡郡	四万十町	琴平町	
6242	瀧山	高岡郡	四万十町	神ノ西	瀧山
6243	大平	高岡郡	四万十町	神ノ西	大平
6244	瀧山	高岡郡	四万十町	神ノ西	瀧山
6245	中谷	高岡郡	四万十町	神ノ西	中谷
6246	大切	高岡郡	四万十町	神ノ西	大切
6247	宮ノ下	高岡郡	四万十町	神ノ西	宮ノ下
6248	ドウシウ	高岡郡	四万十町	神ノ西	上山窪
6249	香月が丘	高岡郡	四万十町	香月が丘	
6250	十二処	高岡郡	四万十町	西原	十二処
6251	神田	高岡郡	四万十町	若井川	堂免
6252	道面	高岡郡	四万十町	若井川	堂免
6253	道面	高岡郡	四万十町	若井川	猪内ヶ谷
6254	梅ノ木谷	高岡郡	四万十町	若井川	奈路
6255	五反地	高岡郡	四万十町	若井川	五反地
6256	ピシャゴ	高岡郡	四万十町	高野	西谷
6257	ピシャゴ	高岡郡	四万十町	高野	竹屋敷
6258	オサゴ	高岡郡	四万十町	高野	宮ノ川
6259	宮ノ川	高岡郡	四万十町	高野	宮ノ川
6260	オサゴ	高岡郡	四万十町	高野	宮ノ川
6261	桜谷	高岡郡	四万十町	高野	桜谷
6262	桜谷(1)	高岡郡	四万十町	高野	桜谷
6263	桜谷	高岡郡	四万十町	高野	桜谷
6264	南オオセ	高岡郡	四万十町	高野	南ヲラセ
6265	影平	高岡郡	四万十町	高野	影平
6266	坂木	高岡郡	四万十町	高野	新屋
6267	坂木	高岡郡	四万十町	高野	上ソリタ
6268	石神ノ本	高岡郡	四万十町	若井	石神ノ本
6269	若松	高岡郡	四万十町	若井	若松
6270	吉岡ヤシキ	高岡郡	四万十町	影山	吉岡ヤシキ
6271	伏者ヶ谷	高岡郡	四万十町	越行	伏者ヶ谷
6272	本谷	高岡郡	四万十町	越行	本谷
6273	竹ヶ谷	高岡郡	四万十町	越行	竹ヶ谷
6274	竹ヶ谷	高岡郡	四万十町	越行	竹ヶ谷
6275	坂ノ谷	高岡郡	四万十町	北ノ川	坂ノ谷
6276	宮ノ前	高岡郡	四万十町	北ノ川	宮ノ前
6277	馬木瀬	高岡郡	四万十町	北ノ川	馬木瀬
6278	馬ノ木瀬	高岡郡	四万十町	北ノ川	馬ノ木瀬

箇所 番号	箇所名	所在地			
		市・郡	町村	大字	小字
6279	槇ノ瀬	高岡郡	四万十町	北ノ川	槇ノ瀬
6280	根元ホキ	高岡郡	四万十町	北ノ川	弥五郎田
6281	大切	高岡郡	四万十町	北ノ川	大切レ
6282	小路川	高岡郡	四万十町	市生原	小路ノ川
6283	山本屋敷	高岡郡	四万十町	市生原	山本屋敷
6284	小路ノ川	高岡郡	四万十町	市生原	小路ノ川
6285	ハザコノ	高岡郡	四万十町	市生原	中ダバ
6286	ハザコ	高岡郡	四万十町	市生原	ハザコ
6287	上高畦	高岡郡	四万十町	市生原	上高畦
6288	タキガタニ	高岡郡	四万十町	壹一俵	タキケ谷
6289	桧山	高岡郡	四万十町	上秋丸	土居ノ前
6290	桧山	高岡郡	四万十町	上秋丸	名元屋敷
6291	桧山	高岡郡	四万十町	上秋丸	クラカリ谷口
6292	菅野々	高岡郡	四万十町	菅野々	井ノ上
6293	岡山谷	高岡郡	四万十町	大井野	高塚屋式
6294	ホッキョウ山	高岡郡	四万十町	仕出原	内垣ノ内
6295	アトバ	高岡郡	四万十町	仕出原	新開
6296	経蔵ノ本	高岡郡	四万十町	仕出原	経蔵ノ本
6297	源氏山	高岡郡	四万十町	宮内	源氏山
6298	源氏山	高岡郡	四万十町	宮内	源氏山
6299	源氏山	高岡郡	四万十町	宮内	源氏山
6300	高畔	高岡郡	四万十町	弘川	高畔
6301	城山	高岡郡	四万十町	弘川	城山
6302	城山	高岡郡	四万十町	弘川	城山
6303	黒原	高岡郡	四万十町	弘川	黒原
6304	黒原	高岡郡	四万十町	弘川	黒原
6305	ゴリンガウネ	高岡郡	四万十町	弘川	サワイダ
6306	兎生山	高岡郡	四万十町	弘川	兎生山
6307	大休場	高岡郡	四万十町	小久保川	大休ミ場
6308	大休場	高岡郡	四万十町	小久保川	大休ミ場
6309	桑原	高岡郡	四万十町	小久保川	轟口
6310	ホウデン山	高岡郡	四万十町	西川角	法傳山
6311	石畑	高岡郡	四万十町	西川角	石畑
6312	トウロウデン	高岡郡	四万十町	西川角	トウロウデン
6313	宮内	高岡郡	四万十町	西川角	宮内
6314	地藏ノ前	高岡郡	四万十町	西川角	地藏ノ前
6315	佐平屋式	高岡郡	四万十町	西川角	佐平屋式
6316	楠堀ヶ谷	高岡郡	四万十町	志和分	楠堀ヶ谷
6317	西ノ川山口	高岡郡	四万十町	西の川	西ノ川口
6318	西ノ川ダバ	高岡郡	四万十町	西の川	西ノ川ダバ
6319	西ノ川ダバ	高岡郡	四万十町	西の川	西ノ川ダバ
6320	高野谷川付合	高岡郡	四万十町	西の川	高野谷川付合
6321	高野	高岡郡	四万十町	西の川	高野
6322	伴吉屋敷	高岡郡	四万十町	作屋	伴吉屋敷
6323	市ヶ谷	高岡郡	四万十町	作屋	市ヶ谷
6324	セト山	高岡郡	四万十町	作屋	セト山
6325	上平田	高岡郡	四万十町	平田	上平田
6326	ゲゾラ	高岡郡	四万十町	平田	ゲゾラ
6327	シロハナ	高岡郡	四万十町	米ノ川	シロハナ
6328	仲谷(1)	高岡郡	四万十町	米の川	仲谷
6329	仲谷(2)	高岡郡	四万十町	米の川	仲谷
6330	ウルシ谷	高岡郡	四万十町	川奥	ウルシ谷
6331	桧ノ谷	高岡郡	四万十町	川奥	桧ノ谷
6332	大谷山	高岡郡	四万十町	川奥	大谷山
6333	大谷山	高岡郡	四万十町	川奥	大谷山
6334	日ノロ	高岡郡	四万十町	中津川	ヒノロ
6335	ウトキ谷	高岡郡	四万十町	中津川	ノウノキ谷
6336	サイノウ	高岡郡	四万十町	中津川	サイノウ
6337	ヒノヒラ	高岡郡	四万十町	中津川	ヒノヒラ
6338	宮ノ前	高岡郡	四万十町	中津川	宮ノ前
6339	川口瀬	高岡郡	四万十町	栗の木	川口瀬
6340	坂場	高岡郡	四万十町	栗の木	坂場

箇所 番号	箇所名	所在地			
		市・郡	町村	大字	小字
6341	坂場	高岡郡	四万十町	栗の木	坂場
6342	新田	高岡郡	四万十町	栗の木	新田
6343	轟ヶ市	高岡郡	四万十町	栗の木	轟ヶ市
6344	奥ノ谷	高岡郡	四万十町	栗の木	奥ノ谷
6345	中在所山	高岡郡	四万十町	栗の木	中在所山
6346	スジョウガイチ	高岡郡	四万十町	日野地	スゲラガイチ
6347	登尾	高岡郡	四万十町	日野地	登尾
6348	ヤカシロ	高岡郡	四万十町	日野地	ヤカシロ
6349	柿谷	高岡郡	四万十町	日野地	古田
6350	三反切	高岡郡	四万十町	日野地	三反切
6351	森ノ後山	高岡郡	四万十町	日野地	ドラガ谷ノ西
6352	五味林	高岡郡	四万十町	日野地	神西駄馬
6353	上駄馬	高岡郡	四万十町	日野地	上駄馬
6354	新開	高岡郡	四万十町	桑の又	新改
6355	久保切	高岡郡	四万十町	桑の又	久保切
6356	三良屋式	高岡郡	四万十町	桑の又	三郎屋式
6357	榎ノ木駄馬	高岡郡	四万十町	桑の又	榎ノ木駄馬
6358	森ヶ内	高岡郡	四万十町	桑ノ又	森ヶ内
6359	堂ノ川	高岡郡	四万十町	口神ノ川	堂ノ川
6360	堂ノ川	高岡郡	四万十町	口神ノ川	堂ノ川
6361	畑四郎	高岡郡	四万十町	口神ノ川	畑四郎
6362	畑四郎	高岡郡	四万十町	口神ノ川	畑四郎
6363	壱町切	高岡郡	四万十町	口神ノ川	壱町切
6364	白皇	高岡郡	四万十町	口神ノ川	白皇
6365	重ヶ谷	高岡郡	四万十町	口神ノ川	大窪
6366	浦ノ窪	高岡郡	四万十町	口神ノ川	浦ノ窪
6367	大窪(1)	高岡郡	四万十町	口神ノ川	大窪
6368	大窪(2)	高岡郡	四万十町	口神ノ川	大窪
6369	神田	高岡郡	四万十町	中神ノ川	神田
6370	足川	高岡郡	四万十町	中神ノ川	足川
6371	足川(1)	高岡郡	四万十町	中神ノ川	足川
6372	足川	高岡郡	四万十町	中神ノ川	足川
6373	黒尾ノ多場	高岡郡	四万十町	中神ノ川	黒尾ノ多場
6374	大窪	高岡郡	四万十町	中神ノ川	大窪
6375	大窪	高岡郡	四万十町	中神ノ川	大窪
6376	大岩ノナ口	高岡郡	四万十町	中神ノ川	大岩ノナ口
6377	下モ向	高岡郡	四万十町	中神ノ川	下モ向
6378	防城	高岡郡	四万十町	中神ノ川	防城
6379	宮ノ西	高岡郡	四万十町	中神ノ川	宮ノ西
6380	平田屋敷	高岡郡	四万十町	中神ノ川	平田屋敷
6381	源田屋式	高岡郡	四万十町	中神ノ川	源田屋式
6382	城津	高岡郡	四万十町	中神ノ川	城津
6383	漆ヶ原	高岡郡	四万十町	中神ノ川	漆ヶ原
6384	漆ヶ原	高岡郡	四万十町	中神ノ川	漆ヶ原
6385	神田	高岡郡	四万十町	中神ノ川	神田
6386	ホヲ畑	高岡郡	四万十町	中神ノ川	ホヲ畑
6387	ゴボウザコ	高岡郡	四万十町	中神ノ川	コボウサコ
6388	竹屋敷	高岡郡	四万十町	中神ノ川	竹屋敷
6389	大本山	高岡郡	四万十町	中神ノ川	大本山
6390	竹屋敷	高岡郡	四万十町	奥神ノ川	フトウノマエ
6391	立目	高岡郡	四万十町	大向	立目
6392	立目	高岡郡	四万十町	大向	立目
6393	松ノ下	高岡郡	四万十町	大向	松ノ下
6394	松ノ下(1)	高岡郡	四万十町	大向	松ノ下
6395	仲瀬	高岡郡	四万十町	大向	仲瀬
6396	ミヤノワキ	高岡郡	四万十町	川口	イノロ
6397	橋ヶ谷	高岡郡	四万十町	川口	黒岩
6398	ムロヤシキ	高岡郡	四万十町	川口	ムロヤシキ
6399	杭野々	高岡郡	四万十町	川口	杭野々
6400	上石ゼキ	高岡郡	四万十町	川口	石ゼキ
6401	岡屋敷	高岡郡	四万十町	川口	岡分
6402	岡屋敷	高岡郡	四万十町	川口	クホタ
6403	中屋敷	高岡郡	四万十町	川口	中ヤシキ

箇所 番号	箇所名	所在地			
		市・郡	町村	大字	小字
6404	中屋敷	高岡郡	四万十町	川口	中ヤシキ
6405	ギョウブチ	高岡郡	四万十町	川口	形ア地
6406	牛ノ水	高岡郡	四万十町	寺野	丑ノ水
6407	ヌタクボ(1)	高岡郡	四万十町	寺野	ヌタクボ
6408	ヌタクボ	高岡郡	四万十町	寺野	ヌタクボ
6409	寺中	高岡郡	四万十町	寺野	寺中
6410	大屋分	高岡郡	四万十町	寺野	大屋分
6411	木材ガ市	高岡郡	四万十町	寺野	木材ガ市
6412	永田(1)	高岡郡	四万十町	寺野	永田
6413	永田(2)	高岡郡	四万十町	寺野	永田
6414	西ノ地	高岡郡	四万十町	寺野	サワイガ市
6415	シモナカゼ	高岡郡	四万十町	寺野	シモナカゼ
6416	西ノ地	高岡郡	四万十町	寺野	上西野地
6417	ヨソウ屋敷	高岡郡	四万十町	桧生原	ヨソウ屋式
6418	ムロヤシキ	高岡郡	四万十町	桧生原	ムロヤシキ
6419	ムロヤシキ(1)	高岡郡	四万十町	桧生原	ムロヤシキ
6420	ムロヤシキ	高岡郡	四万十町	桧生原	ムロヤシキ
6421	石神迫	高岡郡	四万十町	檜生原	石神迫
6422	イシガミ	高岡郡	四万十町	桧生原	長ウ子
6423	コブンダ	高岡郡	四万十町	桧生原	コブンダ
6424	コブンダ	高岡郡	四万十町	桧生原	コブンダ
6425	新屋敷	高岡郡	四万十町	桧生原	新屋式
6426	新屋敷	高岡郡	四万十町	桧生原	新屋式
6427	橋ノ詰	高岡郡	四万十町	桧生原	橋ノ詰
6428	上谷北	高岡郡	四万十町	桧生原	上谷北
6429	寺林	高岡郡	四万十町	桧生原	寺林
6430	寺林	高岡郡	四万十町	桧生原	寺林
6431	押谷	高岡郡	四万十町	桧生原	押谷
6432	上谷北	高岡郡	四万十町	檜生原	上谷北
6433	大屋敷	高岡郡	四万十町	桧生原	大屋敷
6434	地藏迫	高岡郡	四万十町	檜生原	地藏迫
6435	宮ノ窪	高岡郡	四万十町	桧生原	天神ノナロ
6436	大越	高岡郡	四万十町	桧生原	ヲウコエ
6437	シモゾリ	高岡郡	四万十町	折合	シモゾリ
6438	シリトイ	高岡郡	四万十町	折合	ツリトイ
6439	ヤフノヲ	高岡郡	四万十町	折合	ヤフノヲ
6440	寺駄馬	高岡郡	四万十町	折合	寺駄馬
6441	シタナロ	高岡郡	四万十町	折合	岡屋式
6442	チチガモリ	高岡郡	四万十町	天ノ川	チチガモリ
6443	中間	高岡郡	四万十町	天ノ川	中間
6444	コゴミ山	高岡郡	四万十町	天ノ川	大平山
6445	コゴミ山	高岡郡	四万十町	天ノ川	中間
6446	中串山	高岡郡	四万十町	羽立川	中串山
6447	スギオオ	高岡郡	四万十町	羽立川	スキヲヲ
6448	笠松	高岡郡	四万十町	家地川	笠松
6449	藤ヶ谷	高岡郡	四万十町	家地川	藤ヶ谷
6450	シラヲ	高岡郡	四万十町	家地川	シラヲ
6451	宮ヶ谷	高岡郡	四万十町	家地川	宮ヶ谷
6452	土橋	高岡郡	四万十町	家地川	土橋
6453	サイノ三ヶ処	高岡郡	四万十町	家地川	サイノ三ヶ処
6454	サイノ三ヶ処	高岡郡	四万十町	家地川	サイノ三ヶ処
6455	上サイノ	高岡郡	四万十町	家地川	上サイノ
6456	コエカケ	高岡郡	四万十町	家地川	コエカケ
6457	サキノクシ	高岡郡	四万十町	家地川	サキノクシ
6458	サキノクシ	高岡郡	四万十町	家地川	サキノクシ
6459	サキノクシ	高岡郡	四万十町	家地川	サキノクシ
6460	サキノクシ	高岡郡	四万十町	家地川	サキノクシ
6461	大久保	高岡郡	四万十町	野地	大久保
6462	大久保	高岡郡	四万十町	野地	大久保
6463	常法谷	高岡郡	四万十町	野地	常法谷
6464	桜野	高岡郡	四万十町	野地	桜野
6465	窪田	高岡郡	四万十町	秋丸	窪田
6466	伊豆ノ谷	高岡郡	四万十町	秋丸	伊豆ノ谷

箇所 番号	箇所名	所在地			
		市・郡	町村	大字	小字
6467	日ノ本	高岡郡	四万十町	秋丸	日ノ本
6468	日ノ本	高岡郡	四万十町	秋丸	日ノ本
6469	越子ノ川	高岡郡	四万十町	秋丸	越子ノ川
6470	越ノ下	高岡郡	四万十町	秋丸	越ノ下
6471	越ノ下	高岡郡	四万十町	秋丸	越ノ下
6472	広瀬	高岡郡	四万十町	弘瀬	駄馬
6473	広瀬	高岡郡	四万十町	弘瀬	駄馬
6474	広瀬	高岡郡	四万十町	弘瀬	駄馬
6475	広瀬	高岡郡	四万十町	弘瀬	駄馬
6476	広瀬	高岡郡	四万十町	弘瀬	駄馬
6477	向広瀬	高岡郡	四万十町	弘瀬	向広瀬
6478	ホヲキナロ	高岡郡	四万十町	弘瀬	ホヲキナロ
6479	シモザコ	高岡郡	四万十町	弘瀬	シモザコ
6480	通サコ	高岡郡	四万十町	弘瀬	通サコ
6481	向広瀬	高岡郡	四万十町	弘瀬	仁ヤノ前
6482	イケノ谷	高岡郡	四万十町	弘瀬	イケノ谷
6483	広瀬	高岡郡	四万十町	弘瀬	丸山
6484	ジブ田	高岡郡	四万十町	上宮	ジブ田
6485	上宮	高岡郡	四万十町	上宮	西久山
6486	上宮	高岡郡	四万十町	上宮	西久山
6487	西久山	高岡郡	四万十町	上宮	西久山
6488	横道	高岡郡	四万十町	上宮	横道
6489	上宮	高岡郡	四万十町	上宮	宮ノナロ
6490	宮ノナロ	高岡郡	四万十町	上宮	宮ノナロ
6491	上宮	高岡郡	四万十町	上宮	ヤナギサコ
6492	奥打井川	高岡郡	四万十町	打井川	佐賀越
6493	奥打井川	高岡郡	四万十町	打井川	佐賀越
6494	奥打井川	高岡郡	四万十町	打井川	佐賀越
6495	奥打井川	高岡郡	四万十町	打井川	佐賀越
6496	奥打井川	高岡郡	四万十町	打井川	佐賀越
6497	奥打井川	高岡郡	四万十町	打井川	寺ノ奈路
6498	奥打井川	高岡郡	四万十町	打井川	寺ノ奈路
6499	奥打井川	高岡郡	四万十町	打井川	寺ノ奈路
6500	奥打井川	高岡郡	四万十町	打井川	大平
6501	奥打井川	高岡郡	四万十町	打井川	大平
6502	奥打井川	高岡郡	四万十町	打井川	大平
6503	奥打井川	高岡郡	四万十町	打井川	大平
6504	大田	高岡郡	四万十町	打井川	大田
6505	奥打井川	高岡郡	四万十町	打井川	東イノヌ山
6506	東イノヌ山	高岡郡	四万十町	打井川	東イノヌ山
6507	奥打井川	高岡郡	四万十町	打井川	西谷山
6508	奥打井川	高岡郡	四万十町	打井川	中谷
6509	奥打井川	高岡郡	四万十町	打井川	中谷
6510	奥打井川	高岡郡	四万十町	打井川	中谷
6511	奥打井川	高岡郡	四万十町	打井川	中谷
6512	奥打井川	高岡郡	四万十町	打井川	中谷
6513	奥打井川	高岡郡	四万十町	打井川	中谷
6514	小森	高岡郡	四万十町	打井川	小森
6515	奥打井川	高岡郡	四万十町	打井川	横山
6516	奥打井川	高岡郡	四万十町	打井川	西谷口
6517	中打井川	高岡郡	四万十町	打井川	黒尾
6518	黒尾	高岡郡	四万十町	打井川	黒尾
6519	中打井川	高岡郡	四万十町	打井川	コウチダバ
6520	中打井川	高岡郡	四万十町	打井川	コウチダバ
6521	中打井川	高岡郡	四万十町	打井川	六代地
6522	古川	高岡郡	四万十町	打井川	古川
6523	中打井川	高岡郡	四万十町	打井川	スカ
6524	中打井川	高岡郡	四万十町	打井川	スカ
6525	中打井川	高岡郡	四万十町	打井川	スカ
6526	中打井川	高岡郡	四万十町	打井川	ハギナロ
6527	打井川	高岡郡	四万十町	打井川	春わらび
6528	打井川	高岡郡	四万十町	打井川	西ケナロ
6529	向打井川	高岡郡	四万十町	打井川	カドタ

箇所 番号	箇所名	所在地			
		市・郡	町村	大字	小字
6530	向打井川	高岡郡	四万十町	打井川	カドタ
6531	向打井川	高岡郡	四万十町	打井川	大向
6532	北ノ川	高岡郡	四万十町	北ノ川	下谷ヤシキ
6533	北ノ川	高岡郡	四万十町	北ノ川	カシノモト
6534	シクジ谷	高岡郡	四万十町	北ノ川	シクジ谷
6535	ヒゲソ谷	高岡郡	四万十町	北ノ川	ヒゲソ谷
6536	西ノダン	高岡郡	四万十町	北ノ川	西ノダン
6537	新ヤシキ	高岡郡	四万十町	北ノ川	新ヤシキ
6538	北ノ川	高岡郡	四万十町	北ノ川	ミヤヲヤシキ
6539	市ノ又	高岡郡	四万十町	市ノ又	シリタカ山
6540	市ノ又	高岡郡	四万十町	市ノ又	シリタカ山
6541	市ノ又	高岡郡	四万十町	市ノ又	シリタカ山
6542	市ノ又	高岡郡	四万十町	市ノ又	シリタカ山
6543	市ノ又	高岡郡	四万十町	市ノ又	シミズヤシキ
6544	市ノ又	高岡郡	四万十町	市ノ又	カミヤシキ
6545	烏手	高岡郡	四万十町	烏手	上ダバ
6546	烏手	高岡郡	四万十町	烏手	上ダバ
6547	横田	高岡郡	四万十町	烏手	横田
6548	烏手	高岡郡	四万十町	烏手	松ノダバ
6549	烏手	高岡郡	四万十町	烏手	シヲジ
6550	烏手	高岡郡	四万十町	烏手	東谷口
6551	烏手	高岡郡	四万十町	烏手	東谷口
6552	烏手	高岡郡	四万十町	烏手	東谷口
6553	烏手	高岡郡	四万十町	烏手	ヂブチ
6554	烏手	高岡郡	四万十町	烏手	アカヤブ
6555	烏手	高岡郡	四万十町	烏手	シヤテバミ
6556	相去	高岡郡	四万十町	相去	松ノ木谷
6557	相去	高岡郡	四万十町	相去	松ノ木谷
6558	相去	高岡郡	四万十町	相去	松ノ木谷
6559	相去	高岡郡	四万十町	相去	松ノ木谷
6560	相去	高岡郡	四万十町	相去	松ノ木谷
6561	相去	高岡郡	四万十町	相去	松ノ木谷
6562	上松尾	高岡郡	四万十町	相去	上松尾
6563	相去	高岡郡	四万十町	相去	トノナロ
6564	相去	高岡郡	四万十町	相去	トノナロ
6565	相去	高岡郡	四万十町	相去	トノナロ
6566	相去	高岡郡	四万十町	相去	ナカチヨ
6567	相去	高岡郡	四万十町	相去	ナカチヨ
6568	相去	高岡郡	四万十町	相去	ナカチヨ
6569	相去	高岡郡	四万十町	相去	ナカチヨ
6570	シモギレ	高岡郡	四万十町	相去	シモギレ
6571	相去	高岡郡	四万十町	相去	東谷
6572	相去	高岡郡	四万十町	相去	東谷
6573	上岡	高岡郡	四万十町	上岡	ヨコノタ
6574	上ヨコノ山	高岡郡	四万十町	上岡	上ヨコノ山
6575	高松	高岡郡	四万十町	上岡	高松
6576	日ノ路	高岡郡	四万十町	上岡	日ノ路
6577	上岡	高岡郡	四万十町	上岡	ダバ
6578	上岡	高岡郡	四万十町	上岡	向山
6579	下岡	高岡郡	四万十町	下岡	日ノ平山
6580	下岡	高岡郡	四万十町	下岡	日ノ平山
6581	下岡	高岡郡	四万十町	下岡	日ノ平山
6582	ツチウチ	高岡郡	四万十町	四手ノ川	ツチウチ
6583	ツチウチ	高岡郡	四万十町	四手ノ川	ツチウチ
6584	四手ノ川	高岡郡	四万十町	四手ノ川	キビジル
6585	谷屋敷	高岡郡	四万十町	四手ノ川	谷屋敷
6586	四手ノ川	高岡郡	四万十町	四手ノ川	谷屋敷
6587	四手ノ川	高岡郡	四万十町	四手ノ川	谷屋敷
6588	谷屋式	高岡郡	四万十町	四手ノ川	谷屋式
6589	四手ノ川	高岡郡	四万十町	四手ノ川	ヲリシキ
6590	四手ノ川	高岡郡	四万十町	四手ノ川	カジワラヤシキ
6591	四手ノ川	高岡郡	四万十町	四手ノ川	カジワラヤシキ

箇所 番号	箇所名	所在地			
		市・郡	町村	大字	小字
6592	カジワラヤシキ	高岡郡	四万十町	四手ノ川	カジワラヤシキ
6593	四手ノ川	高岡郡	四万十町	四手ノ川	西ダバ
6594	瀬里	高岡郡	四万十町	瀬里	土居ヤシキ
6595	瀬里	高岡郡	四万十町	瀬里	カワチ西
6596	芳川	高岡郡	四万十町	芳川	トチノキ
6597	芳川	高岡郡	四万十町	芳川	ソリ
6598	芳川	高岡郡	四万十町	芳川	ヤブグリ
6599	芳川	高岡郡	四万十町	芳川	下久保
6600	芳川	高岡郡	四万十町	芳川	西ヤシキ
6601	芳川	高岡郡	四万十町	芳川	ナカゴヤ
6602	芳川	高岡郡	四万十町	芳川	ナカゴヤ
6603	芳川	高岡郡	四万十町	芳川	谷口
6604	芳川	高岡郡	四万十町	芳川	クンセナロ
6605	川ノ内	高岡郡	四万十町	江師	上長瀬
6606	川ノ内	高岡郡	四万十町	江師	上長瀬
6607	川ノ内	高岡郡	四万十町	江師	シモ赤ハゲ
6608	川ノ内	高岡郡	四万十町	江師	吉川口
6609	江師	高岡郡	四万十町	江師	森田
6610	江師	高岡郡	四万十町	江師	松ノ木平
6611	江師	高岡郡	四万十町	江師	松ノ木平
6612	江師	高岡郡	四万十町	江師	松ノ木平
6613	江師	高岡郡	四万十町	江師	松ノ木平
6614	森根	高岡郡	四万十町	江師	森根
6615	小石	高岡郡	四万十町	小石	小石
6616	小石	高岡郡	四万十町	小石	小石
6617	スケノ沢	高岡郡	四万十町	田野々	スケノ沢
6618	轟崎	高岡郡	四万十町	田野々	奥田
6619	轟崎	高岡郡	四万十町	田野々	井津井谷
6620	轟崎	高岡郡	四万十町	田野々	井津井谷
6621	轟崎	高岡郡	四万十町	田野々	井津井谷
6622	轟崎	高岡郡	四万十町	田野々	井津井谷
6623	轟崎	高岡郡	四万十町	田野々	井津井谷
6624	轟崎	高岡郡	四万十町	田野々	宮ノ瀬
6625	轟崎	高岡郡	四万十町	田野々	宮ノ瀬
6626	つづら川	高岡郡	四万十町	田野々	オシガワ
6627	つづら川	高岡郡	四万十町	田野々	オシガワ
6628	つづら川	高岡郡	四万十町	田野々	コフジ谷
6629	つづら川	高岡郡	四万十町	田野々	コフジ谷
6630	下谷山	高岡郡	四万十町	田野々	下谷山
6631	つづら川	高岡郡	四万十町	田野々	ヤガイチ
6632	ヤカイチ	高岡郡	四万十町	田野々	ヤカイチ
6633	つづら川	高岡郡	四万十町	田野々	ヤガイチ
6634	つづら川	高岡郡	四万十町	田野々	ヤガイチ
6635	つづら川	高岡郡	四万十町	田野々	栗尾
6636	つづら川	高岡郡	四万十町	田野々	栗尾
6637	つづら川	高岡郡	四万十町	田野々	栗尾
6638	中屋敷	高岡郡	四万十町	田野々	中屋敷
6639	つづら川	高岡郡	四万十町	田野々	日ノ地
6640	つづら川	高岡郡	四万十町	田野々	オモヤシキ
6641	つづら川	高岡郡	四万十町	田野々	オモヤシキ
6642	つづら川	高岡郡	四万十町	田野々	オモヤシキ
6643	つづら川	高岡郡	四万十町	田野々	竹ノ奈路
6644	つづら川	高岡郡	四万十町	田野々	竹ノ奈路
6645	つづら川	高岡郡	四万十町	田野々	竹ノ奈路
6646	田野々	高岡郡	四万十町	田野々	下奥田
6647	天神山	高岡郡	四万十町	田野々	天神山
6648	田野々	高岡郡	四万十町	田野々	ウツゲヤブ
6649	田野々	高岡郡	四万十町	田野々	吾川
6650	杉ノセ	高岡郡	四万十町	西ノ川	杉ノセ
6651	西ノ川	高岡郡	四万十町	西ノ川	杉ノセ
6652	西ノ川	高岡郡	四万十町	西ノ川	新屋畑
6653	西ノ川	高岡郡	四万十町	西ノ川	上屋敷

箇所 番号	箇所名	所在地			
		市・郡	町村	大字	小字
6654	大奈路	高岡郡	四万十町	大奈路	新田
6655	大奈路	高岡郡	四万十町	大奈路	新田
6656	大奈路	高岡郡	四万十町	大奈路	金屋敷
6657	大奈路(北)	高岡郡	四万十町	大奈路	上駄馬
6658	大奈路	高岡郡	四万十町	大奈路	柳瀬
6659	竹ノ谷	高岡郡	四万十町	大奈路	立野
6660	竹ノ谷	高岡郡	四万十町	大奈路	立野
6661	杭ノ木ノ久保	高岡郡	四万十町	大奈路	杭ノ木ノ久保
6662	栗ノ木瀬	高岡郡	四万十町	大奈路	栗ノ木瀬
6663	八足	高岡郡	四万十町	大奈路	ヤマメガイチ
6664	八足	高岡郡	四万十町	大奈路	ヤマメガイチ
6665	古味野々	高岡郡	四万十町	大奈路	バショウノクボ
6666	南社ノ谷	高岡郡	四万十町	木屋ヶ内	南社ノ谷
6667	木屋ヶ内	高岡郡	四万十町	木屋ヶ内	分ノ鳥山
6668	古宿	高岡郡	四万十町	木屋ヶ内	古宿
6669	古宿	高岡郡	四万十町	木屋ヶ内	古宿
6670	古宿	高岡郡	四万十町	木屋ヶ内	古宿
6671	古宿	高岡郡	四万十町	木屋ヶ内	古宿
6672	古宿	高岡郡	四万十町	木屋ヶ内	古宿
6673	桑木山	高岡郡	四万十町	木屋ヶ内	桑木山
6674	赤岩	高岡郡	四万十町	木屋ヶ内	赤岩
6675	赤岩	高岡郡	四万十町	木屋ヶ内	上峠ノ下
6676	木屋ヶ内	高岡郡	四万十町	中津川	中久保
6677	木屋ヶ内	高岡郡	四万十町	中津川	中久保
6678	地藏院	高岡郡	四万十町	中津川	地藏院
6679	森ヶ内	高岡郡	四万十町	中津川	森ヶ内
6680	森ヶ内	高岡郡	四万十町	中津川	西峯山
6681	森ヶ内	高岡郡	四万十町	中津川	西峯山
6682	森ヶ内	高岡郡	四万十町	中津川	西峯山
6683	森ヶ内	高岡郡	四万十町	中津川	西峯山
6684	下道	高岡郡	四万十町	下道	清水ノ久保
6685	下道	高岡郡	四万十町	下道	清水ノ久保
6686	清水ノ久保	高岡郡	四万十町	下道	清水ノ久保
6687	下道	高岡郡	四万十町	下道	ダバチ
6688	下道	高岡郡	四万十町	下道	ダバチ
6689	下道	高岡郡	四万十町	下道	ダバチ
6690	下道	高岡郡	四万十町	下道	ダバチ
6691	下道	高岡郡	四万十町	下道	ホコ岩
6692	ヲトナシ	高岡郡	四万十町	下津井	ヲトナシ
6693	ヲトナシ	高岡郡	四万十町	下津井	ヲトナシ
6694	下津井	高岡郡	四万十町	下津井	ソウカイ
6695	アラヒラ	高岡郡	四万十町	下津井	アラヒラ
6696	下津井	高岡郡	四万十町	下津井	杉ノクボ
6697	下津井	高岡郡	四万十町	下津井	中ヤシキ
6698	イノ野	高岡郡	四万十町	下津井	イノ野
6699	シンガイ	高岡郡	四万十町	下津井	シンガイ
6700	下津井	高岡郡	四万十町	下津井	シンガイ
6701	シンガイ	高岡郡	四万十町	下津井	シンガイ
6702	下津井	高岡郡	四万十町	下津井	シンガイ
6703	下津井	高岡郡	四万十町	下津井	大カゲ
6704	下津井	高岡郡	四万十町	下津井	大カゲ
6705	向山	高岡郡	四万十町	里川	オリツキ
6706	ドウガイ	高岡郡	四万十町	里川	ドウガイ
6707	宮ノ下	高岡郡	四万十町	里川	宮ノ下
6708	ダバ	高岡郡	四万十町	里川	ダバ
6709	谷本	高岡郡	四万十町	里川	東谷
6710	タカノ谷	高岡郡	四万十町	里川	タカノ谷
6711	弥次郎畑	高岡郡	四万十町	里川	弥次郎畑
6712	太田	高岡郡	四万十町	里川	ダバ
6713	里川口	高岡郡	四万十町	里川	弥次郎畑
6714	下モ木	高岡郡	四万十町	里川	下モ木
6715	古土居	高岡郡	四万十町	里川	古土居

箇所 番号	箇所名	所在地			
		市・郡	町村	大字	小字
6716	寺ノ奥	高岡郡	四万十町	里川	寺ノ奥
6717	茶堂の下	高岡郡	四万十町	里川	井ノ上
6718	茶堂の上	高岡郡	四万十町	里川	井ノ上
6719	寺ノ奥	高岡郡	四万十町	里川	寺ノ奥
6720	樫田	高岡郡	四万十町	里川	井ノ上
6721	林	高岡郡	四万十町	里川	ダバダ
6722	林田	高岡郡	四万十町	浦越	宮首
6723	宮ノ前	高岡郡	四万十町	浦越	タデノワダ
6724	上屋敷	高岡郡	四万十町	浦越	上屋敷
6725	寺屋敷	高岡郡	四万十町	浦越	寺屋敷
6726	宮ノ前	高岡郡	四万十町	浦越	田ノウ子
6727	足平	高岡郡	四万十町	浦越	足平山
6728	轟の上	高岡郡	四万十町	浦越	小路ノウ子
6729	轟の上	高岡郡	四万十町	浦越	椎木田
6730	林田	高岡郡	四万十町	浦越	ワサダノ堀
6731	茅吹手	高岡郡	四万十町	茅吹手	大峯山
6732	新谷	高岡郡	四万十町	茅吹手	宮越ノ駄馬
6733	宮越ノ駄馬	高岡郡	四万十町	茅吹手	宮越ノ駄馬
6734	宮越ノ駄馬	高岡郡	四万十町	茅吹手	宮越ノ駄馬
6735	津賀の川	高岡郡	四万十町	津賀	仲屋敷
6736	又口	高岡郡	四万十町	昭和	又口
6737	渡瀬ノ上	高岡郡	四万十町	昭和	渡瀬ノ上
6738	渡瀬ノ上	高岡郡	四万十町	昭和	渡瀬ノ上
6739	蕨畝	高岡郡	四万十町	昭和	蕨畝
6740	岩根	高岡郡	四万十町	昭和	岩根
6741	ノクビ	高岡郡	四万十町	昭和	宮ノクビ
6742	北の川	高岡郡	四万十町	津賀	北の川口
6743	北ノ川口	高岡郡	四万十町	昭和	北ノ川口
6744	藤の上	高岡郡	四万十町	昭和	家ノ谷
6745	戸口	高岡郡	四万十町	昭和	ヲカバヤシキ
6746	戸口	高岡郡	四万十町	昭和	サガリ
6747	戸口	高岡郡	四万十町	昭和	サガリ
6748	戸口	高岡郡	四万十町	昭和	ダバサキ
6749	戸口	高岡郡	四万十町	昭和	シンヤシキ
6750	山田	高岡郡	四万十町	昭和	大平
6751	杉本	高岡郡	四万十町	昭和	ヲリツキ
6752	カミホキヤマ	高岡郡	四万十町	昭和	カミホキヤマ
6753	坂本	高岡郡	四万十町	昭和	坂本
6754	ミノコシ	高岡郡	四万十町	昭和	ミノコシ
6755	船渡の上り	高岡郡	四万十町	昭和	船渡の上り
6756	炎谷	高岡郡	四万十町	昭和	ヒノヂ
6757	炎谷	高岡郡	四万十町	昭和	ヒノヂ
6758	大保木	高岡郡	四万十町	昭和	松ノ越
6759	瀧本	高岡郡	四万十町	昭和	瀧本
6760	大保木	高岡郡	四万十町	昭和	谷
6761	青木	高岡郡	四万十町	昭和	シウコ谷
6762	榎砂	高岡郡	四万十町	昭和	榎砂
6763	榎砂	高岡郡	四万十町	昭和	竹谷
6764	一の又	高岡郡	四万十町	野々川	ヤスタ
6765	一の又	高岡郡	四万十町	野々川	下モハタ
6766	一の又	高岡郡	四万十町	野々川	岩根ノ下
6767	一の又	高岡郡	四万十町	野々川	上バサ
6768	一の又	高岡郡	四万十町	野々川	又口
6769	よこほき	高岡郡	四万十町	野々川	下タヨコホキ
6770	よこほき	高岡郡	四万十町	野々川	下タヨコホキ
6771	下タヨコホキ	高岡郡	四万十町	野々川	下タヨコホキ
6772	駄馬	高岡郡	四万十町	野々川	駄馬
6773	中おく	高岡郡	四万十町	野々川	マトラバ
6774	ごうろ	高岡郡	四万十町	野々川	横林
6775	中おく	高岡郡	四万十町	野々川	宮ノ上へ
6776	中おく	高岡郡	四万十町	野々川	中ヲク

箇所 番号	箇所名	所在地			
		市・郡	町村	大字	小字
6777	中おく	高岡郡	四万十町	野々川	一本木
6778	中おく	高岡郡	四万十町	野々川	口重バタ
6779	中おく	高岡郡	四万十町	野々川	奥重バタ
6780	渡り道	高岡郡	四万十町	大道	渡り道
6781	向畑	高岡郡	四万十町	大道	コノチバタ
6782	トラロ	高岡郡	四万十町	大道	トラロ
6783	カゲハタ	高岡郡	四万十町	大道	カゲハタ
6784	イガダ	高岡郡	四万十町	大道	イガダ
6785	仁井田又	高岡郡	四万十町	大道	二井ダマタ
6786	仁井田又	高岡郡	四万十町	大道	ヲリツキ
6787	イガダ	高岡郡	四万十町	大道	イガダ
6788	楠野	高岡郡	四万十町	大道	クスノ
6789	楠野	高岡郡	四万十町	大道	クスノ
6790	楠野	高岡郡	四万十町	大道	サガリ
6791	楠野	高岡郡	四万十町	大道	川平
6792	楠野	高岡郡	四万十町	大道	イシボトケ
6793	番所谷	高岡郡	四万十町	大道	カミヤシキ
6794	番所谷	高岡郡	四万十町	大道	ハシヅメ
6795	ヒウラ	高岡郡	四万十町	大道	ヒウラ
6796	林	高岡郡	四万十町	大道	ヒヨスゲ
6797	林	高岡郡	四万十町	大道	アシヤマ
6798	竹内	高岡郡	四万十町	大道	アキギリ
6799	大畑	高岡郡	四万十町	大道	下屋式
6800	大畑	高岡郡	四万十町	大道	ムカイヤシキ
6801	大畑	高岡郡	四万十町	大道	大バタ
6802	カトロ	高岡郡	四万十町	大道	クサギヤブ
6803	古屋口	高岡郡	四万十町	大道	サクラガホリ
6804	古屋口	高岡郡	四万十町	大道	不動
6805	古屋口	高岡郡	四万十町	大道	久保
6806	スズ	高岡郡	四万十町	大道	スズ
6807	シモダニ	高岡郡	四万十町	大道	シモダニ
6808	シモダニ	高岡郡	四万十町	大道	シモダニ
6809	駄馬	高岡郡	四万十町	大道	駄馬
6810	川バタ	高岡郡	四万十町	大道	川バタ
6811	ハシヲ	高岡郡	四万十町	大道	ハシヲ
6812	シダヲ山	高岡郡	四万十町	久保川	シダ尾
6813	崎山	高岡郡	四万十町	久保川	杉ノダバ
6814	半家滝	高岡郡	四万十町	久保川	今ハタ
6815	半家滝	高岡郡	四万十町	久保川	ヨコワラビ
6816	今ハタ	高岡郡	四万十町	久保川	今ハタ
6817	半家滝	高岡郡	四万十町	久保川	シダ尾
6818	半家滝	高岡郡	四万十町	久保川	ゾウゾウ
6819	半家滝	高岡郡	四万十町	久保川	大森口
6820	半家滝	高岡郡	四万十町	久保川	川イ
6821	口大道	高岡郡	四万十町	大道	ムカイダバ
6822	ミトシロ	高岡郡	四万十町	大道	ミトシロ
6823	小徳谷	高岡郡	四万十町	久保川	ウシノダバ
6824	川奥	高岡郡	四万十町	久保川	川奥
6825	ウスギ	高岡郡	四万十町	久保川	ウスギ
6826	ウスギ	高岡郡	四万十町	久保川	ウスギ
6827	峠駄馬	高岡郡	四万十町	久保川	天神免
6828	峠駄馬	高岡郡	四万十町	久保川	天神免
6829	峠ノダバ	高岡郡	四万十町	久保川	峠ノダバ
6830	久保川口	高岡郡	四万十町	久保川	琴平下タ
6831	久保川口	高岡郡	四万十町	久保川	駄馬場
6832	三六屋敷	高岡郡	四万十町	大井川	三六屋敷
6833	東又	高岡郡	四万十町	大井川	駄馬竹
6834	沖新開	高岡郡	四万十町	大井川	瀧山
6835	西田	高岡郡	四万十町	大井川	西田
6836	沖内	高岡郡	四万十町	大井川	九才谷口
6837	沖内	高岡郡	四万十町	大井川	洗場
6838	東又	高岡郡	四万十町	太井川	唐松谷口

箇所 番号	箇所名	所在地			
		市・郡	町村	大字	小字
6839	上口	高岡郡	四万十町	太井川	上口
6840	岡	高岡郡	四万十町	太井川	岡
6841	岡	高岡郡	四万十町	太井川	岸ノ越
6842	駄馬	高岡郡	四万十町	大井川	中串林
6843	山口	高岡郡	四万十町	大井川	山口
6844	山口	高岡郡	四万十町	大井川	壽徳
6845	保登峠	高岡郡	四万十町	大井川	保登峠
6846	西山	高岡郡	四万十町	大井川	田ノ向イ
6847	大首	高岡郡	四万十町	大井川	大首
6848	坂本	高岡郡	四万十町	大井川	坂本
6849	坂本	高岡郡	四万十町	大井川	又口
6850	古屋	高岡郡	四万十町	大井川	古屋
6851	八木	高岡郡	四万十町	大井川	中鉢木
6852	八木	高岡郡	四万十町	大井川	下モ岩穴
6853	小貝	高岡郡	四万十町	十川	カゴマタ
6854	ハキ高	高岡郡	四万十町	十川	ハキ高
6855	白井川	高岡郡	四万十町	十川	カイドノ
6856	白井川	高岡郡	四万十町	十川	六代
6857	白井川	高岡郡	四万十町	十川	シモ向ヲ
6858	白井川	高岡郡	四万十町	十川	中ヤシキ
6859	白井川	高岡郡	四万十町	十川	ハマシロヲ
6860	白井川	高岡郡	四万十町	十川	札打松
6861	白井川	高岡郡	四万十町	十川	カミヤシキ
6862	白井川	高岡郡	四万十町	十川	ヒノサコ
6863	小貝	高岡郡	四万十町	十川	石井口
6864	小貝	高岡郡	四万十町	十川	小貝谷
6865	小貝	高岡郡	四万十町	十川	イショブン
6866	小貝	高岡郡	四万十町	十川	ヒキチ
6867	小貝	高岡郡	四万十町	十川	カドノモト
6868	小貝	高岡郡	四万十町	十川	小貝
6869	小貝	高岡郡	四万十町	十川	白皇
6870	横臼	高岡郡	四万十町	十川	百人地
6871	横臼	高岡郡	四万十町	十川	西横臼
6872	横臼	高岡郡	四万十町	十川	八幡ノ前
6873	横臼	高岡郡	四万十町	十川	ワカ宮
6874	谷本	高岡郡	四万十町	十川	四久原口
6875	谷本	高岡郡	四万十町	十川	宮ノヒラ
6876	谷本	高岡郡	四万十町	十川	トリノス
6877	谷本	高岡郡	四万十町	十川	川久保
6878	谷本	高岡郡	四万十町	十川	谷本
6879	谷本口	高岡郡	四万十町	十川	谷本口
6880	鍋谷	高岡郡	四万十町	十川	宮ノラク
6881	鍋谷	高岡郡	四万十町	十川	宮ノクチ
6882	鍋谷	高岡郡	四万十町	十川	ナカラク
6883	鍋谷	高岡郡	四万十町	十川	ナカタ
6884	鍋谷	高岡郡	四万十町	十川	直平屋敷
6885	鍋谷	高岡郡	四万十町	十川	直平屋敷
6886	鍋谷	高岡郡	四万十町	十川	源太郎屋敷
6887	岩瀬戸	高岡郡	四万十町	戸川	岩瀬戸
6888	下屋式	高岡郡	四万十町	戸川	下屋式
6889	カツロ	高岡郡	四万十町	戸川	下カツロ
6890	カミカゲヒラ	高岡郡	四万十町	戸川	カミカゲヒラ
6891	橋ノ下	高岡郡	四万十町	戸川	橋ノ下
6892	新堀田	高岡郡	四万十町	十川	新堀田
6893	カジヤ	高岡郡	四万十町	戸川	若林
6894	鍋谷	高岡郡	四万十町	十川	カミ田
6895	鍋谷	高岡郡	四万十町	十川	カミ田
6896	鍋谷	高岡郡	四万十町	十川	鍋谷
6897	一ノ瀬	高岡郡	四万十町	十川	一ノ瀬
6898	小ノ田	高岡郡	四万十町	十川	小ノ田
6899	小野	高岡郡	四万十町	小野	瀬ノ上
6900	小野	高岡郡	四万十町	小野	修正田

箇所 番号	箇所名	所在地			
		市・郡	町村	大字	小字
6901	小野	高岡郡	四万十町	小野	志ノ津ノ上
6902	岩瀬戸	高岡郡	四万十町	戸川	岩瀬戸
6903	下カツロ	高岡郡	四万十町	戸川	下カツロ
6904	ヒキチ屋式	高岡郡	四万十町	戸川	ヒキチ屋式
6905	中組	高岡郡	四万十町	戸川	宮ノ向
6906	中組	高岡郡	四万十町	戸川	野口
6907	中組	高岡郡	四万十町	戸川	横畑
6908	中組	高岡郡	四万十町	戸川	中屋敷
6909	古田	高岡郡	四万十町	戸川	古田
6910	中組	高岡郡	四万十町	戸川	スクノ谷
6911	奥組	高岡郡	四万十町	戸川	久保屋式
6912	奥組	高岡郡	四万十町	戸川	松ノ平
6913	ホリキリ	高岡郡	四万十町	戸川	ホリ田
6914	上御堂	高岡郡	四万十町	戸川	上御堂
6915	中組	高岡郡	四万十町	戸川	横幡
6916	下向	高岡郡	四万十町	戸川	ドラ子
6917	下組	高岡郡	四万十町	戸川	樋ノ口
6918	カジヤ	高岡郡	四万十町	戸川	岩山
6919	カジヤ	高岡郡	四万十町	戸川	上高野
6920	カジヤ	高岡郡	四万十町	戸川	登尾口
6921	ゲンバサコ	高岡郡	四万十町	戸川	ゲンバサコ
6922	ノボリヲ	高岡郡	四万十町	戸川	ノボリヲ
6923	下向	高岡郡	四万十町	戸川	藤九郎
6924	下組	高岡郡	四万十町	戸川	今ザイケ
6925	下向	高岡郡	四万十町	戸川	下向
6926	下組	高岡郡	四万十町	戸川	下高野
6927	下組	高岡郡	四万十町	戸川	ドラドラ
6928	追和	高岡郡	四万十町	古城	セリワリ
6929	追和	高岡郡	四万十町	古城	大岩津
6930	追和	高岡郡	四万十町	古城	マカリ谷
6931	追和	高岡郡	四万十町	古城	シンヤ
6932	追和	高岡郡	四万十町	古城	タカヒハタ
6933	追和	高岡郡	四万十町	古城	ヒノキクチ
6934	追和口	高岡郡	四万十町	古城	上エコゴエ
6935	ナルゴ	高岡郡	四万十町	古城	ソコダバ
6936	ナルゴ	高岡郡	四万十町	古城	コリトリブチ
6937	本村	高岡郡	四万十町	古城	ダバサキ
6938	本村	高岡郡	四万十町	古城	ワサジ
6939	本村	高岡郡	四万十町	古城	カゲチ
6940	ナラ谷	高岡郡	四万十町	古城	東ナラ谷
6941	本村	高岡郡	四万十町	古城	ヲソコエ
6942	日の口谷	高岡郡	四万十町	古城	カゲチ
6943	ヤチウジ谷	高岡郡	四万十町	古城	ヤチウジ谷
6944	ヲソコエ	高岡郡	四万十町	古城	南カゲチ
6945	ヲソコエ	高岡郡	四万十町	古城	ヲソコエ
6946	下ナラ谷	高岡郡	四万十町	古城	東ナラ谷
6947	本村	高岡郡	四万十町	古城	若宮
6948	中ナラ谷	高岡郡	四万十町	古城	仁王作り
6949	中ナラ谷	高岡郡	四万十町	古城	ナラ谷
6950	ナラ谷	高岡郡	四万十町	古城	ナラ谷
6951	下組	高岡郡	四万十町	古城	ハノヒラ
6952	下組	高岡郡	四万十町	古城	ドラガイチ
6953	下組	高岡郡	四万十町	古城	下モコミ
6954	上ノヒラ	高岡郡	四万十町	古城	上ノヒラ
6955	ヒナタゼ	高岡郡	四万十町	古城	カチヤトコ
6956	長沢	高岡郡	四万十町	古城	下モダバ
6957	山瀬	高岡郡	四万十町	古城	ヤマセ
6958	山瀬	高岡郡	四万十町	古城	ヤマセ
6959	山瀬	高岡郡	四万十町	古城	向イ田
6960	山瀬	高岡郡	四万十町	古城	ヲトナシ
6961	山瀬	高岡郡	四万十町	古城	ヲリツキ

箇所 番号	箇所名	所在地			
		市・郡	町村	大字	小字
6962	山瀬	高岡郡	四万十町	古城	アサリヤラシ
6963	長沢	高岡郡	四万十町	古城	イナヤノ前
6964	長沢	高岡郡	四万十町	古城	イナヤノ前
6965	長沢	高岡郡	四万十町	古城	コジロ
6966	ヲサキ	高岡郡	四万十町	古城	ヲサキ
6967	保喜	高岡郡	四万十町	井崎	ナカヂ
6968	保喜	高岡郡	四万十町	井崎	高畑
6969	戸川口	高岡郡	四万十町	川口	戸川口
6970	戸川口	高岡郡	四万十町	川口	ヤナ瀬
6971	戸川口	高岡郡	四万十町	川口	ツガノ川谷
6972	今成	高岡郡	四万十町	川口	フチノ上へ
6973	今成	高岡郡	四万十町	川口	クリノキダ
6974	桑原ヤシキ	高岡郡	四万十町	川口	桑原ヤシキ
6975	吹藪	高岡郡	四万十町	川口	向イヤシキ
6976	吹藪	高岡郡	四万十町	川口	フキヤブ
6977	吹藪	高岡郡	四万十町	川口	フキヤブ
6978	吹藪	高岡郡	四万十町	川口	フキヤブ
6979	桑原ヤシキ	高岡郡	四万十町	川口	桑原ヤシキ
6980	桑原ヤシキ	高岡郡	四万十町	川口	桑原ヤシキ
6981	桑原	高岡郡	四万十町	川口	桑原
6982	黒カ子	高岡郡	四万十町	川口	黒カ子
6983	黒カ子	高岡郡	四万十町	川口	黒カ子
6984	宮ノ谷	高岡郡	四万十町	川口	宮ノ谷
6985	今成	高岡郡	四万十町	川口	モンビヨウヂ
6986	シモツルイ	高岡郡	四万十町	川口	シモツルイ
6987	今成	高岡郡	四万十町	川口	ウエヤシキ
6988	下広瀬	高岡郡	四万十町	川口	下原
6989	クメヤシキ	高岡郡	四万十町	川口	クメヤシキ
6990	相互	高岡郡	四万十町	井崎	ヲヲバ井
6991	相互	高岡郡	四万十町	井崎	ヲヲヤ
6992	相互	高岡郡	四万十町	井崎	ランヂ
6993	相互	高岡郡	四万十町	井崎	ヒラノ
6994	相互	高岡郡	四万十町	井崎	ヲサキ
6995	相互	高岡郡	四万十町	井崎	ダバ
6996	井崎谷	高岡郡	四万十町	井崎	居納屋
6997	井崎谷	高岡郡	四万十町	井崎	下居納屋
6998	井崎谷	高岡郡	四万十町	井崎	ヤマヒタ
6999	実弘	高岡郡	四万十町	井崎	ハギノヒラ
7000	実弘	高岡郡	四万十町	井崎	ケジロ
7001	実弘	高岡郡	四万十町	井崎	サ子ヒロ
7002	実弘	高岡郡	四万十町	井崎	ウシノダバ
7003	実弘	高岡郡	四万十町	井崎	シモカワ
7004	実弘	高岡郡	四万十町	井崎	ドウザキ
7005	柳瀬	高岡郡	四万十町	井崎	ヨム子ガサコ
7006	柳瀬	高岡郡	四万十町	井崎	中原
7007	柳瀬	高岡郡	四万十町	井崎	ヤゴ子
7008	柳瀬	高岡郡	四万十町	井崎	ヤゴ子
7009	柳瀬	高岡郡	四万十町	井崎	カミ田
7010	柳瀬	高岡郡	四万十町	井崎	ワテ
7011	柳瀬	高岡郡	四万十町	井崎	ラトガ谷
7012	柳瀬	高岡郡	四万十町	井崎	フタマタ
7013	横山	高岡郡	四万十町	広瀬	イノクボ
7014	中ホリ	高岡郡	四万十町	広瀬	中ホリ
7015	二の又	高岡郡	四万十町	井崎	ニノマタグチ
7016	二の又	高岡郡	四万十町	井崎	シダラロ
7017	柳瀬	高岡郡	四万十町	井崎	ワダ
7018	柳瀬	高岡郡	四万十町	井崎	ワダヒラ
7019	長沢	高岡郡	四万十町	古城	アゼチ
7020	長沢	高岡郡	四万十町	古城	ドウダ
7021	下組	高岡郡	四万十町	地吉	亀越ノ上
7022	下組	高岡郡	四万十町	地吉	境町
7023	下組	高岡郡	四万十町	地吉	東裏
7024	下組	高岡郡	四万十町	地吉	ウズノタキ

箇所 番号	箇所名	所在地			
		市・郡	町村	大字	小字
7025	下組	高岡郡	四万十町	地吉	中ノ森
7026	上屋敷	高岡郡	四万十町	地吉	上り屋敷
7027	上滝ノ鼻	高岡郡	四万十町	地吉	上滝ノ鼻
7028	下組	高岡郡	四万十町	地吉	ヒギジャウ
7029	中組	高岡郡	四万十町	地吉	弓場ノ本
7030	井長原	高岡郡	四万十町	地吉	釣井ノ口
7031	ヒナ口	高岡郡	四万十町	地吉	寺ウツ
7032	井長原	高岡郡	四万十町	地吉	堀切
7033	井長原	高岡郡	四万十町	地吉	スミヤリ
7034	五味	高岡郡	四万十町	地吉	五味
7035	久原	高岡郡	四万十町	地吉	石田川
7036	五味	高岡郡	四万十町	地吉	五味
7037	楸ノ木	高岡郡	四万十町	地吉	楸ノ木
7038	山本	高岡郡	四万十町	地吉	久原
7039	泉谷	高岡郡	四万十町	地吉	大向
7040	奥組	高岡郡	四万十町	地吉	コロハシ場
7041	奥組	高岡郡	四万十町	地吉	楳ノ木
7042	奥組	高岡郡	四万十町	地吉	楳ノ木
7043	奥組	高岡郡	四万十町	地吉	大津屋
7044	奥組	高岡郡	四万十町	地吉	クボノハシ
7045	奥組	高岡郡	四万十町	地吉	南ヒビキ
7046	音地	高岡郡	四万十町	地吉	音地
7047	新屋敷	高岡郡	四万十町	地吉	新屋敷
7048	セキノ上エ	高岡郡	四万十町	地吉	セキノ上エ
7049	奥組	高岡郡	四万十町	地吉	宮ノ前
7050	大藪	高岡郡	四万十町	地吉	大藪
7051	カイケ谷	高岡郡	四万十町	地吉	鈴ヶ谷
7052	大畑	高岡郡	四万十町	地吉	芝口
7053	カイケ口	高岡郡	四万十町	地吉	ニタ又口
7054	大畑	高岡郡	四万十町	地吉	穴ノ谷口
7055	大畑	高岡郡	四万十町	地吉	大畑
7236	貴船谷	四万十市		下田	貴船谷
7237	馬越奥	四万十市		下田	馬越
7238	下鍋島	四万十市		鍋島	下鍋島
7239	上鍋島	四万十市		鍋島	上鍋島
7240	福重	四万十市		竹島	福重
7241	福満上	四万十市		竹島	福満
7242	福満下	四万十市		竹島	福満
7243	岡	四万十市		井沢	岡
7244	沖	四万十市		井沢	沖
7245	古津賀1	四万十市		古津賀	
7246	古津賀2	四万十市		古津賀	
7247	古津賀3	四万十市		古津賀	
7248	橋ノ内1	四万十市		古津賀	橋ノ内
7249	橋ノ内2	四万十市		古津賀	橋ノ内
7250	橋ノ内3	四万十市		古津賀	橋ノ内
7251	橋ノ内4	四万十市		古津賀	橋ノ内
7252	橋ノ内5	四万十市		古津賀	橋ノ内
7253	橋ノ内6	四万十市		古津賀	橋ノ内
7254	橋ノ内7	四万十市		古津賀	橋ノ内
7255	古津賀上1	四万十市		古津賀	
7256	古津賀上2	四万十市		古津賀	
7257	佐岡上	四万十市		佐岡	佐岡上
7258	佐岡北	四万十市		佐岡	
7259	谷ノ前	四万十市		佐岡	谷ノ前
7260	薫の口	四万十市		佐岡	薫的
7261	佐岡	四万十市		佐岡	
7262	後田谷	四万十市		安並	後田谷
7263	灘走川	四万十市		安並	灘走川
7264	灘	四万十市		安並	灘
7265	八宗田1	四万十市		安並	八宗田

箇所 番号	箇所名	所在地			
		市・郡	町村	大字	小字
7266	八宗田 2	四万十市		安並	八宗田
7267	八宗田 3	四万十市		安並	八宗田
7268	八宗田 4	四万十市		安並	八宗田
7269	八宗田 5	四万十市		安並	八宗田
7270	安並 1	四万十市		安並	安並
7271	安並 2	四万十市		安並	安並
7272	柿谷北	四万十市		安並	柿谷
7273	高井	四万十市		安並	高井
7274	尾崎	四万十市		安並	尾崎
7275	宮岡谷北	四万十市		安並	宮岡谷
7276	ムクノ川口	四万十市		安並	ムクノ川
7277	柿谷	四万十市		安並	柿谷
7278	神畑	四万十市		秋田	神畑
7279	吉竹	四万十市		秋田	吉竹
7280	戸板山	四万十市		秋田	戸板山
7281	秋田上	四万十市		秋田	秋田上
7282	戸板	四万十市		秋田	戸板
7283	宮田口	四万十市		藤	宮田口
7284	坂折	四万十市		蕨岡	坂折
7285	高知谷口	四万十市		蕨岡	高知谷
7286	高知谷中	四万十市		蕨岡	高知谷
7287	高知谷	四万十市		蕨岡	高知谷
7288	鴨ノ谷 1	四万十市		蕨岡	鴨ノ谷
7289	鴨ノ谷 2	四万十市		蕨岡	鴨ノ谷
7290	鴨ノ谷 3	四万十市		蕨岡	鴨ノ谷
7291	鴨口 1	四万十市		蕨岡	鴨
7292	鴨口 2	四万十市		蕨岡	鴨
7293	鴨北	四万十市		蕨岡	鴨
7294	花ノ木	四万十市		蕨岡	花ノ木
7295	岡本	四万十市		蕨岡	岡本
7296	サコ屋敷	四万十市		蕨岡	サコ屋敷
7297	中角南	四万十市		蕨岡	中角
7298	和田	四万十市		蕨岡	和田
7299	神母谷口	四万十市		蕨岡	神母谷口
7300	神母谷 1	四万十市		蕨岡	神母谷
7301	神母谷 2	四万十市		蕨岡	神母谷
7302	春日田南	四万十市		蕨岡	春日田
7303	春日田	四万十市		蕨岡	春日田
7304	水屋	四万十市		蕨岡	水屋
7305	奈路 1	四万十市		蕨岡	奈路
7306	奈路 2	四万十市		蕨岡	奈路
7307	奈路 3	四万十市		蕨岡	奈路
7308	奈路 4	四万十市		蕨岡	奈路
7309	奈路 5	四万十市		蕨岡	奈路
7310	奈路 6	四万十市		蕨岡	奈路
7311	横谷 1	四万十市		蕨岡	横谷
7312	横谷 2	四万十市		蕨岡	横谷
7313	古田	四万十市		蕨岡	古田
7314	山才谷	四万十市		蕨岡	山才谷
7315	山才	四万十市		蕨岡	山才
7316	堂ヶ淵	四万十市		蕨岡	堂ヶ淵
7317	谷 1	四万十市		蕨岡	谷
7318	谷 2	四万十市		蕨岡	谷
7319	岡ノ地南	四万十市		蕨岡	岡ノ地
7320	円ノ蔵北	四万十市		蕨岡	円ノ蔵
7321	円ノ蔵	四万十市		蕨岡	円ノ蔵
7322	是城	四万十市		蕨岡	是城
7323	西村東	四万十市		蕨岡	西村
7324	西村	四万十市		蕨岡	西村
7325	桃ヶ市	四万十市		蕨岡	桃市
7326	清水	四万十市		蕨岡	清水

箇所 番号	箇所名	所在地			
		市・郡	町村	大字	小字
7327	桃市	四万十市		蕨 岡	桃 市
7328	岡本東	四万十市		蕨 岡	岡 本
7329	北ノ川口	四万十市		古 尾	北ノ川
7330	北ノ川	四万十市		古 尾	北ノ川
7331	沢垂	四万十市		伊才原	沢 垂
7332	臼木	四万十市		伊才原	臼 木
7333	入川東	四万十市		伊才原	入 川
7334	小谷口	四万十市		伊才原	小谷口
7335	谷田 1	四万十市		伊才原	谷 田
7336	谷田 2	四万十市		伊才原	谷 田
7337	峰 1	四万十市		伊才原	峰
7338	峰 2	四万十市		伊才原	峰
7339	峰 3	四万十市		伊才原	峰
7340	前ノ川	四万十市		伊才原	前ノ川
7341	シカバ	四万十市		大 用	シカバ
7342	崎山	四万十市		大 用	崎 山
7343	崎山下	四万十市		大 用	崎 山
7344	ハイノヒラ	四万十市		三ツ又	ハイノヒラ
7345	コダルグチ	四万十市		三ツ又	コダルグチ
7346	マエダ	四万十市		三ツ又	マエダ
7347	三ツ又 1	四万十市		三ツ又	
7348	三ツ又 2	四万十市		三ツ又	
7349	三ツ又 3	四万十市		三ツ又	
7350	三ツ又 4	四万十市		三ツ又	
7351	三ツ又 5	四万十市		三ツ又	
7352	仏ヶ森口	四万十市		三ツ又	仏ヶ森口
7353	ナロバタケ	四万十市		三ツ又	ナロバタケ
7354	音地 1	四万十市		常 六	常六音地
7355	音地 2	四万十市		常 六	常六音地
7356	オンジ北	四万十市		常 六	オンジ
7357	オンジ南	四万十市		常 六	オンジ
7358	オンジ西	四万十市		常 六	オンジ
7359	二ノ又北	四万十市			二ノ又
7360	大サコ	四万十市		大屋敷	大サコ
7361	ナカウ子 1	四万十市		大屋敷	ナカウ子
7362	ナカウ子 2	四万十市		大屋敷	ナカウ子
7363	長六谷	四万十市		大屋敷	長六谷
7364	大ダバ 1	四万十市		大屋敷	大ダバ
7365	大ダバ 2	四万十市		大 屋 敷	大ダバ
7366	三石	四万十市		大 屋 敷	三石
7367	大ツエ東	四万十市		大 屋 敷	大ツエ
7368	大ツエ	四万十市		大 屋 敷	大ツエ
7369	二ノ又	四万十市		大 屋 敷	二ノ又
7370	シウダイ	四万十市		大 屋 敷	シウダイ
7371	大サコ 1	四万十市		大 屋 敷	大サコ
7372	大サコ 2	四万十市		大 屋 敷	大サコ
7373	ゴーロ	四万十市		大 屋 敷	ゴーロ
7374	東谷	四万十市		中 奥 片 魚	東 谷
7375	影	四万十市		奥 片 魚	影
7376	宮ノ下	四万十市		奥 片 魚	宮ノ下
7377	サイノ北	四万十市		奥 片 魚	サイノ
7378	ミツヤ北	四万十市		奥 片 魚	ミツヤ
7379	中通	四万十市		片 魚	
7380	ミツヤ	四万十市		片 魚	ミツヤ
7381	和田上	四万十市		片 魚	和 田
7382	ドラズリ	四万十市		片 魚	ドラズリ
7383	権地東	四万十市		片 魚	権 地
7384	権地	四万十市		片 魚	権 地
7385	権地 (西)	四万十市		片 魚	権 地
7386	片魚口	四万十市		片 魚	片 魚 口
7387	ヲガサダニ	四万十市		片 魚	ヲガサダニ
7388	モモノキ	四万十市		片 魚	モモノキ
7389	上藤	四万十市		片 魚	上 藤

箇所 番号	箇所名	所在地			
		市・郡	町村	大字	小字
7390	坂本谷	四万十市		片魚	坂本谷
7391	ヤブノウチ	四万十市		片魚	ヤブノウチ
7392	ヨセガサコ	四万十市		片魚	ヨセガサコ
7393	音無1	四万十市		住次郎	音無
7394	音無2	四万十市		住次郎	音無
7395	長瀬	四万十市		住次郎	長瀬
7396	喜四郎谷	四万十市		住次郎	喜四郎谷
7397	喜四郎	四万十市		住次郎	喜四郎
7398	住次郎1	四万十市		住次郎	奈呂
7399	住次郎2	四万十市		住次郎	奈呂
7400	住次郎3	四万十市		住次郎	奈呂
7401	住次郎4	四万十市		住次郎	奈呂
7402	奈呂北	四万十市		住次郎	奈呂
7403	蕨谷1	四万十市		住次郎	蕨谷
7404	蕨谷2	四万十市		住次郎	蕨谷
7405	蕨谷3	四万十市		住次郎	蕨谷
7406	蕨谷4	四万十市		住次郎	蕨谷
7407	蕨谷口1	四万十市		住次郎	蕨谷
7408	蕨谷口2	四万十市		住次郎	蕨谷
7409	蕨谷口3	四万十市		住次郎	蕨谷
7410	蕨谷下1	四万十市		住次郎	蕨谷下
7411	蕨谷下2	四万十市		住次郎	蕨谷下
7412	蕨谷下3	四万十市		住次郎	蕨谷下
7413	ハチノス1	四万十市		住次郎	ハチノス
7414	ハチノス2	四万十市		住次郎	ハチノス
7415	ハチノス3	四万十市		住次郎	ハチノス
7416	中ノ川口	四万十市		住次郎	中ノ川口
7417	岩つか1	四万十市		住次郎	岩つか
7418	岩つか2	四万十市		住次郎	岩つか
7419	太郎露南	四万十市		大西ノ川	太郎露
7420	太郎露1	四万十市		大西ノ川	太郎露
7421	太郎露2	四万十市		大西ノ川	太郎露
7422	太郎露西	四万十市		大西ノ川	太郎露
7423	地吉口	四万十市		大西ノ川	地吉
7424	地吉1	四万十市		大西ノ川	地吉
7425	地吉2	四万十市		大西ノ川	地吉
7426	大古屋南	四万十市		大西ノ川	大古屋南
7427	石淵	四万十市		大西ノ川	石淵
7428	大古屋1	四万十市		大西ノ川	大古屋
7429	大古屋2	四万十市		大西ノ川	大古屋
7430	大古屋3	四万十市		大西ノ川	大古屋
7431	豊田ヤシキ	四万十市		大西ノ川	豊田ヤシキ
7432	エンジ谷	四万十市		大西ノ川	エンジ谷
7433	鍛冶加野	四万十市		大西ノ川	鍛冶加野
7434	川奥1	四万十市		大西ノ川	川奥
7435	川奥2	四万十市		大西ノ川	川奥
7436	小西ノ川北	四万十市		小西ノ川	小西ノ川
7437	下古尾東	四万十市		古尾	下古尾
7438	下古尾1	四万十市		古尾	下古尾
7439	下古尾2	四万十市		古尾	下古尾
7440	下古尾3	四万十市		古尾	下古尾
7441	下古尾4	四万十市		古尾	下古尾
7442	下古尾5	四万十市		古尾	下古尾
7443	北ノ川北	四万十市		古尾	北ノ川
7444	小川	四万十市		古尾	小川
7445	足川1	四万十市		古尾	足川
7446	足川2	四万十市		古尾	足川
7447	足川3	四万十市		古尾	足川
7448	足川4	四万十市		古尾	足川
7449	長瀬	四万十市		古尾	長瀬
7450	古尾崎下	四万十市		古尾	古尾崎

箇所 番号	箇所名	所在地			
		市・郡	町村	大字	小字
7451	古尾崎	四万十市		古尾	古尾崎
7452	古尾崎上	四万十市		古尾	古尾崎
7453	又口1	四万十市		古尾	又口
7454	又口2	四万十市		古尾	又口
7455	又口3	四万十市		古尾	又口
7456	小古尾	四万十市		古尾	小古尾
7457	古尾中央	四万十市		古尾	古尾
7458	奥古尾南	四万十市		古尾	奥古尾
7459	奥古尾1	四万十市		古尾	奥古尾
7460	奥古尾2	四万十市		古尾	奥古尾
7461	奥古尾3	四万十市		古尾	奥古尾
7462	奥古尾4	四万十市		古尾	奥古尾
7463	下竹屋敷1	四万十市		竹屋敷	下竹屋敷
7464	下竹屋敷2	四万十市		竹屋敷	下竹屋敷
7465	下竹屋敷3	四万十市		竹屋敷	下竹屋敷
7466	下竹屋敷4	四万十市		竹屋敷	下竹屋敷
7467	下竹屋敷5	四万十市		竹屋敷	下竹屋敷
7468	宮ノ下下	四万十市		竹屋敷	宮ノ下下
7469	野地1	四万十市		竹屋敷	野地
7470	野地2	四万十市		竹屋敷	野地
7471	掃除谷1	四万十市		竹屋敷	掃除谷
7472	掃除谷2	四万十市		竹屋敷	掃除谷
7473	掃除谷3	四万十市		竹屋敷	掃除谷
7474	宮ノ下	四万十市		竹屋敷	宮ノ下
7475	押谷1	四万十市		竹屋敷	押谷
7476	押谷2	四万十市		竹屋敷	押谷
7477	押谷3	四万十市		竹屋敷	押谷
7478	押谷4	四万十市		竹屋敷	押谷
7479	押谷5	四万十市		竹屋敷	押谷
7480	押谷口1	四万十市		竹屋敷	押谷口
7481	押谷口2	四万十市		竹屋敷	押谷口
7482	中ノ川1	四万十市		竹屋敷	中ノ川
7483	中ノ川2	四万十市		竹屋敷	中ノ川
7484	中ノ川3	四万十市		竹屋敷	中ノ川
7485	中ノ川4	四万十市		竹屋敷	中ノ川
7486	天神ノ上	四万十市		竹屋敷	天神ノ上
7487	日比谷南	四万十市		敷地	日比谷
7488	日比谷奥	四万十市		敷地	日比谷
7489	西谷奥	四万十市		敷地	西谷
7490	大ハタケ	四万十市		敷地	大ハタケ
7491	上西谷	四万十市		敷地	西谷
7492	宮ノ下下	四万十市		敷地	宮ノ下
7493	所谷口	四万十市		敷地	所谷
7494	所谷東	四万十市		敷地	所谷
7495	野町東	四万十市		田野川	野町
7496	久保田	四万十市		田野川	久保田
7497	下ダバ	四万十市		田野川	下ダバ
7498	井上南	四万十市		田野川	井上
7499	井上中	四万十市		田野川	井上
7500	瀬々南	四万十市		田野川	瀬々
7501	瀬々西	四万十市		田野川	瀬々
7502	小瀬々北	四万十市		田野川	小瀬々
7503	山ノ神	四万十市		田野川	山ノ神
7504	日吉北	四万十市		田野川	日吉北
7505	北川口	四万十市		田野川	北川口
7506	山ノ神北	四万十市		田野川	山ノ神北
7507	不破	四万十市		不破	不破
7508	緑ヶ丘団地1	四万十市		右山	緑ヶ丘団地
7509	緑ヶ丘団地2	四万十市		右山	緑ヶ丘団地
7510	大用寺	四万十市		岩田	大用寺
7511	大用寺	四万十市		岩田	大用寺

箇所 番号	箇所名	所在地			
		市・郡	町村	大字	小字
7512	小森	四万十市		岩田	小森
7513	カツラ山団地	四万十市		岩田	カツラ山団地
7514	岩田	四万十市		岩田	
7515	目地	四万十市		岩田	目地
7516	瓦谷1	四万十市		岩田	瓦谷
7517	瓦谷2	四万十市		岩田	瓦谷
7518	中村1	四万十市		中村	
7519	中村2	四万十市		中村	
7520	中村3	四万十市		中村	
7521	瀬々谷1	四万十市		利岡	瀬々谷
7522	瀬々谷2	四万十市		利岡	瀬谷
7523	瀬々谷3	四万十市		利岡	瀬々谷
7524	瀬々谷4	四万十市		利岡	瀬々谷
7525	瀬々谷5	四万十市		利岡	瀬々谷
7526	瀬々谷6	四万十市		利岡	瀬々谷
7527	瀬々谷7	四万十市		利岡	瀬々谷
7528	瀬々谷8	四万十市		利岡	瀬々谷
7529	瀬々谷9	四万十市		利岡	瀬々谷
7530	若藤北	四万十市		若藤	若藤
7531	若藤	四万十市		若藤	
7532	口鴨川1	四万十市		口鴨川	
7533	口鴨川2	四万十市		口鴨川	
7534	口鴨川3	四万十市		口鴨川	
7535	中鴨川1	四万十市		奥鴨川	中鴨川
7536	中鴨川2	四万十市		奥鴨川	中鴨川
7537	中鴨川3	四万十市		奥鴨川	中鴨川
7538	中鴨川4	四万十市		奥鴨川	中鴨川
7539	中鴨川5	四万十市		奥鴨川	中鴨川
7540	城ノ川	四万十市		奥鴨川	城ノ川
7541	宿奈路1	四万十市		奥鴨川	宿奈路
7542	宿奈路2	四万十市		奥鴨川	宿奈路
7543	宿奈路3	四万十市		奥鴨川	宿奈路
7544	宿奈路4	四万十市		奥鴨川	宿奈路
7545	宿奈路5	四万十市		奥鴨川	宿奈路
7546	川奥口1	四万十市		奥鴨川	川奥口
7547	川奥口2	四万十市		奥鴨川	川奥口
7548	大津江又1	四万十市		奥鴨川	大津江又
7549	大津江又2	四万十市		奥鴨川	大津江又
7550	小袴西	四万十市		板ノ川	小袴
7551	小袴	四万十市		板ノ川	小袴
7552	芋谷	四万十市		川登	芋谷
7553	桧谷	四万十市		佐田	桧谷
7554	麻生谷	四万十市		佐田	麻生谷
7555	河内谷	四万十市		佐田	河内谷
7556	池の本1	四万十市		佐田	池の本
7557	池の本2	四万十市		佐田	池の本
7558	佐田本村	四万十市		佐田	本村
7559	イナヤ谷	四万十市		佐田	イナヤ谷
7560	今成1	四万十市		佐田	今成
7561	今成2	四万十市		佐田	今成
7562	今成上	四万十市		佐田	今成
7563	今成下	四万十市		佐田	今成
7564	深木1	四万十市		三里	深木
7565	深木2	四万十市		三里	深木
7566	三里東	四万十市		三里	三里
7567	池淵1	四万十市		川登	池淵
7568	田出尻1	四万十市		川登	田出尻
7569	田出尻2	四万十市		川登	田出尻
7570	田出尻3	四万十市		川登	田出尻
7571	手洗川1	四万十市		手洗川	手洗川
7572	手洗川2	四万十市		手洗川	手洗川
7573	レイコ谷	四万十市		手洗川	レイコ谷
7574	郷崎北	四万十市		手洗川	郷崎

箇所 番号	箇所名	所在地			
		市・郡	町村	大字	小字
7575	堂ヶ谷 1	四万十市		手洗川	堂ヶ谷
7576	堂ヶ谷 2	四万十市		手洗川	堂ヶ谷
7577	高瀬下	四万十市		高瀬	高瀬
7578	高瀬	四万十市		高瀬	高瀬
7579	楠下	四万十市		楠	楠
7580	楠	四万十市		楠	楠
7581	田出ノ川口	四万十市		田出ノ川	田出ノ川
7582	田出ノ川 1	四万十市		田出ノ川	田出ノ川
7583	田出ノ川 2	四万十市		田出ノ川	田出ノ川
7584	田出ノ川東	四万十市		田出ノ川	田出ノ川
7585	猫尾	四万十市		田出ノ川	猫尾
7586	田出ノ川北 1	四万十市		田出ノ川	田出ノ川
7587	田出ノ川北 2	四万十市		田出ノ川	田出ノ川
7588	田出ノ川北 3	四万十市		田出ノ川	田出ノ川
7589	栗見谷	四万十市		勝間	栗見谷
7590	タル谷	四万十市		勝間	タル谷
7591	勝間上	四万十市		勝間	勝間
7592	奥前	四万十市		勝間	奥前
7593	勝間	四万十市		勝間	勝間
7594	ソラジロ 1	四万十市		勝間	ソラジロ
7595	ソラジロ 2	四万十市		勝間	ソラジロ
7596	勝間川 1	四万十市		勝間川	勝間川
7597	勝間川 2	四万十市		勝間川	勝間川
7598	勝間川 3	四万十市		勝間川	勝間川
7599	勝間川 4	四万十市		勝間川	勝間川
7600	勝間川 5	四万十市		勝間川	勝間川
7601	久保川北	四万十市		久保川	久保川
7602	ヤマノ谷	四万十市		久保川	ヤマノ谷
7603	宮地山	四万十市		名鹿	宮地山
7604	下モ谷	四万十市		名鹿	下モ谷
7605	ゴンヂヤマ	四万十市		名鹿	ゴンヂヤマ
7606	大名鹿	四万十市		名鹿	大名鹿
7607	松ヶ谷	四万十市		名鹿	松ヶ谷
7608	拔出小谷	四万十市		名鹿	拔出小谷
7609	蛇王	四万十市		名鹿	蛇王
7610	小名鹿	四万十市		名鹿	小名鹿
7611	宮ノ沢 1	四万十市		初崎	宮ノ沢
7612	宮ノ沢 2	四万十市		初崎	宮ノ沢
7613	津蔵淵 1	四万十市		津蔵淵	
7614	津蔵淵 2	四万十市		津蔵淵	
7615	津蔵淵 3	四万十市		津蔵淵	
7616	津蔵淵 4	四万十市		津蔵淵	
7617	ナルタキ	四万十市		間崎	ナルタキ
7618	田所	四万十市		深木	田所
7619	下谷北	四万十市		深木	下谷
7620	深木 1	四万十市		深木	深木
7621	深木 2	四万十市		深木	深木
7622	尾畑 1	四万十市		深木	尾畑
7623	尾畑 2	四万十市		深木	尾畑
7624	イブタ	四万十市		深木	イブタ
7625	実崎	四万十市		実崎	
7626	山路	四万十市		山路	
7627	奥山路	四万十市		山路	奥山路
7628	坂本 1	四万十市		坂本	坂本
7629	坂本 2	四万十市		坂本	坂本
7630	坂本 3	四万十市		坂本	坂本
7631	坂本 4	四万十市		坂本	坂本
7632	坂本 5	四万十市		坂本	坂本
7633	具重 1	四万十市		坂本	具重
7634	具重 2	四万十市		坂本	具重
7635	風指上	四万十市		森沢	風指上
7636	風指口	四万十市		森沢	風指口
7637	風指 1	四万十市		森沢	風指

箇所 番号	箇所名	所在地			
		市・郡	町村	大字	小字
7638	風指 2	四万十市		森 沢	風 指
7639	風指 3	四万十市		森 沢	風 指
7640	ムカエ 1	四万十市		森 沢	ム カ エ
7641	ムカエ 2	四万十市		森 沢	ム カ エ
7642	森沢	四万十市		森 沢	森 沢
7643	浅村 1	四万十市		森 沢	浅 村
7644	浅村 2	四万十市		森 沢	浅 村
7645	浅村 3	四万十市		森 沢	浅 村
7646	シロヲ谷	四万十市		江ノ村	シ ロ ヲ 谷
7647	寺ノハナ	四万十市		江ノ村	寺 ノ ハ ナ
7648	間	四万十市		江ノ村	間
7649	牛ヶ谷	四万十市		江ノ村	牛 ケ 谷
7650	江ノ村 1	四万十市		江ノ村	
7651	江ノ村 2	四万十市		江ノ村	
7652	江ノ村 3	四万十市		江ノ村	
7653	イセキ	四万十市		江ノ村	イ セ キ
7654	ウトノ下	四万十市		江ノ村	ウ ト ノ 下
7655	西ノ谷 (東)	四万十市		江ノ村	西 ノ 谷
7656	岡ノハナ	四万十市		江ノ村	岡 ノ ハ ナ
7657	西ノ谷 (西)	四万十市		江ノ村	西 ノ 谷
7658	垣内 1	四万十市		上ノ土居	垣 内
7659	垣内 2	四万十市		上ノ土居	垣 内
7660	中屋敷	四万十市		上ノ土居	中 屋 敷
7661	ツルバ 1	四万十市		九 樹	ツ ル バ
7662	ツルバ 2	四万十市		九 樹	ツ ル バ
7663	ツルバ 3	四万十市		九 樹	ツ ル バ
7664	九樹	四万十市		九 樹	
7665	大田	四万十市		九 樹	大 田
7666	大田下	四万十市		九 樹	大 田
7667	平元 1	四万十市		入 田	平 元
7668	平元 2	四万十市		入 田	平 元
7669	三本松	四万十市		入 田	三 本 松
7670	上浅尾	四万十市		入 田	上 浅 尾
7671	久礼場	四万十市		入 田	久 礼 場
7672	寺田 1	四万十市		入 田	寺 田
7673	寺田 2	四万十市		入 田	寺 田
7674	池田	四万十市		入 田	池 田
7675	池田西	四万十市		入 田	池 田
7676	田黒	四万十市		具 同	田 黒
7677	宗福寺	四万十市		具 同	宗 福 寺
7678	中山西	四万十市		具 同	中 山
7679	赤松谷	四万十市		具 同	赤 松 谷
7680	城谷	四万十市		具 同	城 谷
7681	具同工業団地	四万十市		具 同	
7682	相沢	四万十市		具 同	相 沢
7683	山伏谷	四万十市		具 同	山 伏 谷
7684	下ノ森	四万十市		楠 島	下 ノ 森
7685	相ノ澤西	四万十市		楠 島	相 沢
7686	楠島	四万十市		楠 島	楠 島
7687	大サイダ	四万十市		楠 島	大 サ イ ダ
7688	サイダ	四万十市		楠 島	サ イ ダ
7689	ミチカ谷	四万十市		楠 島	ミ チ カ 谷
7690	モモ木谷	四万十市		楠 島	モ モ 木 谷
7691	楠島西	四万十市		楠 島	楠 島
7692	サ子モリ	四万十市		楠 島	サ 子 モ リ
7693	国見 1	四万十市		国 見	
7694	国見 2	四万十市		国 見	
7695	国見 3	四万十市		国 見	
7696	荒川西	四万十市		荒 川	荒 川
7697	生ノ川 1	四万十市		生ノ川	
7698	生ノ川 2	四万十市		生ノ川	
7699	生ノ川 3	四万十市		生ノ川	
7700	生ノ川 4	四万十市		生ノ川	

箇所 番号	箇所名	所在地			
		市・郡	町村	大字	小字
7701	生ノ川 5	四万十市		生ノ川	
7702	生ノ川 6	四万十市		生ノ川	
7703	生ノ川 7	四万十市		生ノ川	
7704	生ノ川 8	四万十市		生ノ川	
7705	大谷口 1	四万十市		磯ノ川	大谷口
7706	大谷口 2	四万十市		磯ノ川	大谷口
7707	宮西	四万十市		磯ノ川	宮西
7708	コクゾウ	四万十市		磯ノ川	コクゾウ
7709	中沢	四万十市		磯ノ川	中沢
7710	有岡 1	四万十市		有岡	
7711	有岡 2	四万十市		有岡	
7712	有岡 3	四万十市		有岡	
7713	有岡 4	四万十市		有岡	
7714	有岡 5	四万十市		有岡	
7715	有岡 6	四万十市		有岡	
7716	有岡 7	四万十市		有岡	
7717	星	四万十市		有岡	星
7718	横瀬 1	四万十市		横瀬	
7719	横瀬 2	四万十市		横瀬	
7720	横瀬 3	四万十市		横瀬	
7721	泉ノ川	四万十市		横瀬	泉ノ川
7722	新開前	四万十市		横瀬	新開前
7723	久才川	四万十市		横瀬	久才川
7724	久才川口	四万十市		横瀬	久才川口
8505	沢垂	四万十市		伊才原	沢垂
7056	福仙寺	幡多郡	黒潮町	市野瀬	福仙寺中
7057	市野瀬 1	幡多郡	黒潮町	市野瀬	市野瀬
7058	市野瀬 2	幡多郡	黒潮町	市野瀬	市野瀬
7059	橘川	幡多郡	黒潮町	橘川	橘川
7060	若山 1	幡多郡	黒潮町	拳ノ川	若山
7061	若山 2	幡多郡	黒潮町	拳ノ川	若山
7062	若山 3	幡多郡	黒潮町	拳ノ川	若山
7063	若山小次郎	幡多郡	黒潮町	拳ノ川	小次郎
7064	拳ノ川 1	幡多郡	黒潮町	拳ノ川	拳ノ川
7065	拳ノ川 2	幡多郡	黒潮町	拳ノ川	拳ノ川
7066	拳ノ川 3	幡多郡	黒潮町	拳ノ川	拳ノ川
7067	拳ノ川 4	幡多郡	黒潮町	拳ノ川	拳ノ川
7068	横木	幡多郡	黒潮町	拳ノ川	ヨコボキ
7069	領地下	幡多郡	黒潮町	川奥	領地下
7070	領地上	幡多郡	黒潮町	川奥	領地上
7071	稲荷野中	幡多郡	黒潮町	荷稲	荷稲野中
7072	仲谷ヤシキ	幡多郡	黒潮町	中ノ川	仲谷ヤシキ
7073	須賀留 1	幡多郡	黒潮町	鈴	須賀留
7074	須賀留 2	幡多郡	黒潮町	鈴	須賀留
7075	中谷	幡多郡	黒潮町	小黒ノ川	荷稲中谷
7076	ダバヤシキ	幡多郡	黒潮町	小黒ノ川	ダバヤシキ
7077	成又 1	幡多郡	黒潮町	小黒ノ川	成又
7078	成又 2	幡多郡	黒潮町	小黒ノ川	成又
7079	ウツゲ谷	幡多郡	黒潮町	小黒ノ川	ウツゲ谷
7080	森本	幡多郡	黒潮町	熊野浦	森本
7081	西谷	幡多郡	黒潮町	熊野浦	西谷
7082	黒林山	幡多郡	黒潮町	熊野浦	黒林山
7083	久保浦 1	幡多郡	黒潮町	熊野浦	久保浦
7084	久保浦 2	幡多郡	黒潮町	熊野浦	久保浦
7085	久保浦 3	幡多郡	黒潮町	熊野浦	久保浦
7086	藤本 1	幡多郡	黒潮町	不破原	藤本
7087	藤本 2	幡多郡	黒潮町	不破原	藤本
7088	長池	幡多郡	黒潮町	不破原	長池
7089	サイコ谷	幡多郡	黒潮町	不破原	サイコ谷
7090	横竹	幡多郡	黒潮町	不破原	横竹
7091	大塚	幡多郡	黒潮町	不破原	大塚

箇所 番号	箇所名	所在地			
		市・郡	町村	大字	小字
7092	松ノハナ	幡多郡	黒潮町	市野々川	松ノハナ
7093	竹本谷	幡多郡	黒潮町	市野々川	竹本谷
7094	タナ田	幡多郡	黒潮町	市野々川	タナ田
7095	神ミランジ	幡多郡	黒潮町	市野々川	神ミランジ
7096	市野々川	幡多郡	黒潮町	市野々川	
7097	坂本	幡多郡	黒潮町	市野々川	坂本
7098	カカ谷口	幡多郡	黒潮町	市野々川	カカ谷口
7099	ワカバ谷	幡多郡	黒潮町	伊与喜	ワカバ谷
7100	伊与喜	幡多郡	黒潮町	伊与喜	
7101	シメジ	幡多郡	黒潮町	熊井	シメジ
7102	カジヤノクボ	幡多郡	黒潮町	熊井	カジヤノクボ
7103	家ノ前	幡多郡	黒潮町	熊井	家ノ前
7104	上灘山	幡多郡	黒潮町	佐賀	上灘山
7105	白石	幡多郡	黒潮町	佐賀	白石
7106	中角	幡多郡	黒潮町	佐賀	中角
7107	佐賀1	幡多郡	黒潮町	佐賀	佐賀
7108	佐賀2	幡多郡	黒潮町	佐賀	佐賀
7109	佐賀3	幡多郡	黒潮町	佐賀	佐賀
7110	会所	幡多郡	黒潮町	佐賀	会所
7111	横浜1	幡多郡	黒潮町	佐賀	横浜
7112	横浜2	幡多郡	黒潮町	佐賀	横浜
7113	白浜	幡多郡	黒潮町	白浜	白浜
7114	神ノ前	幡多郡	黒潮町	白浜	神ノ前
7116	灘	幡多郡	黒潮町	灘	灘
7117	西灘	幡多郡	黒潮町	灘	西灘
7118	屋敷ノ上	幡多郡	黒潮町	有井川	屋敷ノ上
7119	米原1	幡多郡	黒潮町	有井川	米原
7120	米原2	幡多郡	黒潮町	有井川	米原
7121	有井川1	幡多郡	黒潮町	有井川	有井川
7122	有井川2	幡多郡	黒潮町	有井川	有井川
7123	有井川3	幡多郡	黒潮町	有井川	有井川
7124	有井川4	幡多郡	黒潮町	有井川	有井川
7125	有井川5	幡多郡	黒潮町	有井川	有井川
7126	有井川6	幡多郡	黒潮町	有井川	有井川
7127	上川口	幡多郡	黒潮町	上川口	上川口
7128	伴太郎1	幡多郡	黒潮町	蜷川	伴太郎
7129	伴太郎2	幡多郡	黒潮町	蜷川	伴太郎
7130	伴太郎3	幡多郡	黒潮町	蜷川	伴太郎
7131	伴太郎4	幡多郡	黒潮町	蜷川	伴太郎
7132	伴太郎5	幡多郡	黒潮町	蜷川	伴太郎
7133	蜷川	幡多郡	黒潮町	蜷川	蜷川
7134	タナダ1	幡多郡	黒潮町	蜷川	タナダ
7135	タナダ2	幡多郡	黒潮町	蜷川	タナダ
7136	夏焼1	幡多郡	黒潮町	蜷川	夏焼
7137	夏焼2	幡多郡	黒潮町	蜷川	夏焼
7138	入次	幡多郡	黒潮町	口湊川	入次
7139	大下モ	幡多郡	黒潮町	口湊川	大下モ
7140	上	幡多郡	黒潮町	奥湊川	上
7141	奥湊川1	幡多郡	黒潮町	奥湊川	奥湊川
7142	奥湊川2	幡多郡	黒潮町	奥湊川	奥湊川
7143	足川	幡多郡	黒潮町	奥湊川	足川
7144	北向山	幡多郡	黒潮町	浮鞭	北向山
7145	南郷	幡多郡	黒潮町	浮鞭	南郷
7146	浮鞭1	幡多郡	黒潮町	浮鞭	浮鞭
7147	浮鞭2	幡多郡	黒潮町	浮鞭	浮鞭
7148	浮鞭3	幡多郡	黒潮町	浮鞭	浮鞭
7149	浮鞭4	幡多郡	黒潮町	浮鞭	浮鞭
7150	浮鞭5	幡多郡	黒潮町	浮鞭	浮鞭

箇所 番号	箇所名	所在地			
		市・郡	町村	大字	小字
7151	南サネトシ	幡多郡	黒潮町	加 持	南サネトシ
7152	タクミデン	幡多郡	黒潮町	加 持	タクミデン
7153	サネトシ	幡多郡	黒潮町	加 持	サネトシ
7154	猿飼	幡多郡	黒潮町	加 持	猿 飼
7155	中山	幡多郡	黒潮町	加 持	中 山
7156	ホキ	幡多郡	黒潮町	加 持	ホ キ
7157	小川	幡多郡	黒潮町	加 持	小 川
7158	穴田	幡多郡	黒潮町	加 持	穴 田
7159	南甲才	幡多郡	黒潮町	加 持	南 甲 才
7160	大屋敷	幡多郡	黒潮町	加 持 川	大 屋 敷
7161	南坂本	幡多郡	黒潮町	加 持 川	南 坂 本
7162	岡田前1	幡多郡	黒潮町	加 持 川	岡 田 前
7163	岡田前2	幡多郡	黒潮町	加 持 川	岡 田 前
7164	坂ノ川	幡多郡	黒潮町	加 持 川	坂 ノ 川
7165	兵衛四郎	幡多郡	黒潮町	加 持 川	兵 衛 四 郎
7166	新田屋敷	幡多郡	黒潮町	加 持 川	新 田 屋 敷
7167	下新田	幡多郡	黒潮町	加 持 川	下 新 田
7168	本谷	幡多郡	黒潮町	加 持 川	本 谷
7169	中ヶ市	幡多郡	黒潮町	加 持 川	中 ケ 市
7170	上ハイタカ	幡多郡	黒潮町	加 持 川	上ハイタカ
7171	大井川1	幡多郡	黒潮町	大 井 川	大 井 川
7172	大井川2	幡多郡	黒潮町	大 井 川	大 井 川
7173	大井川3	幡多郡	黒潮町	大 井 川	大 井 川
7174	榎屋敷	幡多郡	黒潮町	大 井 川	榎 屋 敷
7175	蕨屋敷	幡多郡	黒潮町	大 井 川	蕨 屋 屋 敷
7176	早咲	幡多郡	黒潮町	入 野	早 咲
7177	浅ヶ谷	幡多郡	黒潮町	入 野	浅 ケ 谷
7178	東ヲゴヲ	幡多郡	黒潮町	下 田 ノ 口	東ヲゴヲ
7179	三木田	幡多郡	黒潮町	下 田 ノ 口	三 木 田
7180	サコ	幡多郡	黒潮町	下 田 ノ 口	サ コ
7181	石神	幡多郡	黒潮町	下 田 ノ 口	石 神
7182	アカハゲ	幡多郡	黒潮町	下 田 ノ 口	アカハゲ
7183	池本屋敷	幡多郡	黒潮町	上 田 ノ 口	池 本 屋 敷
7184	三子ノ下	幡多郡	黒潮町	上 田 ノ 口	三 子 ノ 下
7185	東三子	幡多郡	黒潮町	上 田 ノ 口	東 三 子
7186	西三子1	幡多郡	黒潮町	上 田 ノ 口	西 三 子
7187	西三子2	幡多郡	黒潮町	上 田 ノ 口	西 三 子
7188	銅山谷川	幡多郡	黒潮町	上 田 ノ 口	銅 山 谷 川
7189	ハギガサゴ	幡多郡	黒潮町	上 田 ノ 口	ハギガサゴ
7190	休場	幡多郡	黒潮町	上 田 ノ 口	休 場
7191	屋式ダバ	幡多郡	黒潮町	上 田 ノ 口	屋 式 ダ バ
7192	上田ノ口1	幡多郡	黒潮町	上 田 ノ 口	上 田 ノ 口
7193	上田ノ口2	幡多郡	黒潮町	上 田 ノ 口	上 田 ノ 口
7194	フル川	幡多郡	黒潮町	上 田 ノ 口	フ ル 川
7195	丸山1	幡多郡	黒潮町	上 田 ノ 口	丸 山
7196	丸山2	幡多郡	黒潮町	上 田 ノ 口	丸 山
7197	御防畑1	幡多郡	黒潮町	御 防 畑	御 防 畑
7198	御防畑2	幡多郡	黒潮町	御 防 畑	御 防 畑
7199	御防畑3	幡多郡	黒潮町	御 防 畑	御 防 畑
7200	コエト	幡多郡	黒潮町	御 防 畑	コエト
7201	小内ノヲ	幡多郡	黒潮町	御 防 畑	小 内 ノ ヲ
7202	下カニバタ	幡多郡	黒潮町	御 防 水 用	下カニバタ
7203	イノ谷1	幡多郡	黒潮町	橋 川	イノ谷
7204	イノ谷2	幡多郡	黒潮町	橋 川	イノ谷
7205	イノ谷3	幡多郡	黒潮町	橋 川	イノ谷
7206	シモヒラ	幡多郡	黒潮町	橋 川	シモヒラ
7207	中屋敷	幡多郡	黒潮町	橋 川	中 屋 敷
7208	カラトヲ	幡多郡	黒潮町	橋 川	カラトヲ
7209	フタマタ谷	幡多郡	黒潮町	馬 荷	フタマタ谷
7210	下モ切	幡多郡	黒潮町	馬 荷	下 モ 切
7211	カミヤ谷口	幡多郡	黒潮町	馬 荷	カミヤ谷
7212	コサキ	幡多郡	黒潮町	馬 荷	コ サ キ
7213	馬荷1	幡多郡	黒潮町	馬 荷	馬 荷

箇所 番号	箇所名	所在地			
		市・郡	町村	大字	小字
7214	馬荷 2	幡多郡	黒潮町	馬 荷	馬 荷
7215	ヒロガリ	幡多郡	黒潮町	馬 荷	ヒロガリ
7216	ヒラライ	幡多郡	黒潮町	馬 荷	ヒラライ
7217	ラツノキ	幡多郡	黒潮町	馬 荷	ラツノキ
7218	石ノ山ツエ	幡多郡	黒潮町	馬 荷	石ノ山ツエ
7219	松ノ本	幡多郡	黒潮町	馬 荷	松 ノ 本
7220	下馬荷	幡多郡	黒潮町	馬 荷	下 馬 荷
7221	カモヤシキ	幡多郡	黒潮町	馬 荷	カモヤシキ
7222	ヌカツカ	幡多郡	黒潮町	馬 荷	ヌカツカ
7223	山方 1	幡多郡	黒潮町	馬 荷	山 方
7224	山方 2	幡多郡	黒潮町	馬 荷	山 方
7225	ハゲヤシキ	幡多郡	黒潮町	馬 荷	ハゲヤシキ
7226	ヌタシボ	幡多郡	黒潮町	馬 荷	ヌタシボ
7227	畝崎	幡多郡	黒潮町	馬 荷	畝 崎
7228	コウタ	幡多郡	黒潮町	馬 荷	コウタ
7229	福堂 1	幡多郡	黒潮町	馬 荷	福 堂
7230	福堂 2	幡多郡	黒潮町	馬 荷	福 堂
7231	ヤカシロ	幡多郡	黒潮町	馬 荷	ヤカシロ
7232	ハタダ	幡多郡	黒潮町	馬 荷	ハタダ
7233	サデバ山	幡多郡	黒潮町	馬 荷	サデバ山
7234	出口 1	幡多郡	黒潮町	出 口	出 口
7235	出口 2	幡多郡	黒潮町	出 口	出 口
726	下平野	四万十市		半 家	半 家
727	大梨 1	四万十市		半 家	大 梨
728	大梨 2	四万十市		半 家	大 梨
729	大梨 3	四万十市		半 家	大 梨
730	大梨 4	四万十市		半 家	木 梨
731	メメ谷	四万十市		半 家	メ メ 谷
732	稲屋	四万十市		半 家	稲 家
733	向奈路	四万十市		半 家	向 奈 路
734	甲ノ川	四万十市		半 家	甲 ノ 川
735	峰 1	四万十市		半 家	峰
736	峰 2	四万十市		半 家	峰
737	本村 1	四万十市		半 家	本 村
738	本村 2	四万十市		半 家	本 村
739	本村 3	四万十市		半 家	本 村
740	屋敷	四万十市		江 川	屋 敷
741	杭原	四万十市		江 川	杭 原
742	ヒキチ	四万十市		江 川	ヒ キ チ
743	滝ノ下 1	四万十市		江 川	滝 ノ 下
744	滝ノ下 2	四万十市		江 川	滝 ノ 下
745	オカタ駄馬屋敷	四万十市		江 川	オカタ駄馬屋敷
746	権谷	四万十市		江 川	権 谷
747	カジノ前	四万十市		江 川	カジノ前
748	犬畝	四万十市		江 川	犬 畝
749	シモダニ	四万十市		江 川	シモダニ
750	瀬越	四万十市		江 川	瀬 越
751	山ノ奥	四万十市		江 川	山 ノ 奥
752	橋谷	四万十市		江 川	橋 谷
753	中ノ前	四万十市		江 川	中 ノ 前
754	イノ谷	四万十市		江 川	イ ノ 谷
755	ナカヤシキ	四万十市		江 川	ナカヤシキ
756	堂ノ本	四万十市		江 川	堂 ノ 本
757	アカベ	四万十市		江 川	ア カ ベ
758	トラノモト	四万十市		江 川	トラノモト
759	蔭地	四万十市		江 川	蔭 地
760	コゼコゼ	四万十市		江 川	コゼコゼ
761	松ノ木	四万十市		江 川	松ノ木
762	ツエウチ上	四万十市		江 川	ツエウチ上

箇所 番号	箇所名	所在地			
		市・郡	町村	大字	小字
7763	カヂヤシキ	四万十市		江川	カヂヤシキ
7764	川成	四万十市		江川	川成
7765	駄馬屋敷上	四万十市		江川	駄馬屋敷
7766	駄馬屋敷下	四万十市		江川	駄馬屋敷
7767	登屋	四万十市		江川	登屋
7768	新田	四万十市		江川	新田
7769	大林	四万十市		江川	大林
7770	小山	四万十市		江川	小山
7771	庭田口	四万十市		江川	庭田口
7772	下切	四万十市		江川	下切
7773	天寿寺山	四万十市		江川	天寿寺山
7774	作敷	四万十市		江川	作敷
7775	三又口	四万十市		江川	三又口
7776	平畑口1	四万十市		江川	平畑口
7777	平畑口2	四万十市		江川	平畑口
7778	麦原1	四万十市		江川	麦原
7779	麦原2	四万十市		江川	麦原
7780	山ノ神	四万十市		江川	山ノ神
7781	オビガサコグチ	四万十市		江川	オビガサコグチ
7782	平野	四万十市		江川	平野
7783	小川西	四万十市		江川	小川
7784	小川東	四万十市		江川	小川
7785	葛原	四万十市		江川	葛原
7786	轟	四万十市		江川	轟
7787	ネバ谷	四万十市		江川	ネバ谷
7788	長迫	四万十市		長生	長迫
7789	源作	四万十市		長生	源作
7790	江川崎	四万十市		江川崎	江川崎
7791	ミノコシ	四万十市		江川崎	ミノコシ
7792	宮ノ川谷	四万十市		江川崎	宮ノ川谷
7793	フキアゲ	四万十市		江川崎	フキアゲ
7794	妙正田	四万十市		江川崎	妙正田
7795	赤ハタ	四万十市		江川崎	赤ハタ
7796	萩森	四万十市		西ヶ方	萩森
7797	平石	四万十市		西ヶ方	平石
7798	横山	四万十市		西ヶ方	横山
7799	杉本	四万十市		西ヶ方	杉本
7800	ヲモ田	四万十市		西ヶ方	ヲモ田
7801	クズ川	四万十市		西ヶ方	クズ川
7802	押川1	四万十市		西ヶ方	押川
7803	押川2	四万十市		西ヶ方	押川
7804	コオシカ谷	四万十市		西ヶ方	コオシカ谷
7805	ランヂ	四万十市		西ヶ方	ランヂ
7806	ヲリツキ	四万十市		西ヶ方	ヲリツキ
7807	山口	四万十市		西ヶ方	山口
7808	一ノ又	四万十市		西ヶ方	一ノ又
7809	ソイド	四万十市		西ヶ方	ソイド
7810	新王1	四万十市		西ヶ方	新王
7811	新王2	四万十市		西ヶ方	新王
7812	竹村下	四万十市		西ヶ方	竹村下
7813	室津	四万十市		西ヶ方	室津
7814	方ノ川1	四万十市		西ヶ方	方ノ川
7815	方ノ川2	四万十市		西ヶ方	方ノ川
7816	尾崎	四万十市		西ヶ方	尾崎
7817	竹村	四万十市		西ヶ方	竹村
7818	山口	四万十市		西ヶ方	山口
7819	田村1	四万十市		西ヶ方	田村
7820	田村2	四万十市		西ヶ方	田村
7821	竹田	四万十市		西ヶ方	竹田
7822	ランフキ	四万十市		下家地	ランフキ

箇所 番号	箇所名	所在地			
		市・郡	町村	大字	小字
7823	下ヲソゴイ	四万十市		下 家 地	ヲソゴイ
7824	タカテ	四万十市		下 家 地	タカテ
7825	ヤクシマエ北	四万十市		下 家 地	ヤクシマエ
7826	ヤクシマエ南	四万十市		下 家 地	ヤクシマエ
7827	ハイタカ	四万十市		下 家 地	ハイタカ
7828	上ミヤシキ	四万十市		下 家 地	上ミヤシキ
7829	ノナカ	四万十市		下 家 地	ノナカ
7830	新ヤシキ	四万十市		下 家 地	新ヤシキ
7831	中井田	四万十市		下 家 地	中 井 田
7832	コダ	四万十市		下 家 地	コダ
7833	マエ北林	四万十市		下 家 地	マエ北林
7834	シンデン	四万十市		下 家 地	シンデン
7835	下北林	四万十市		下 家 地	下 北 林
7836	カラ谷口	四万十市		下 家 地	タラ谷口
7837	松原	四万十市		中 家 地	松 原
7838	アセセ山	四万十市		中 家 地	アセセ山
7839	蔭平	四万十市		中 家 地	蔭 平
7840	ランヂ	四万十市		中 家 地	ランヂ
7841	ヤケソ川	四万十市		中 家 地	ヤケソ川
7842	長サコ	四万十市		中 家 地	長サコ
7843	川田城 1	四万十市		用 井	川 田 城
7844	川田城 2	四万十市		用 井	川 田 城
7845	川田城口	四万十市		用 井	川 田 城 口
7846	押谷奥	四万十市		用 井	押 谷 奥
7847	押谷 1	四万十市		用 井	押 谷
7848	押谷 2	四万十市		用 井	押 谷
7849	石神ノ本	四万十市		用 井	石 神 ノ 本
7850	竹崎	四万十市		用 井	竹 崎
7851	殿ノ奥	四万十市		用 井	殿 ノ 奥
7852	才東谷	四万十市		用 井	才 東 谷
7853	伊豆ノ川 1	四万十市		藤 ノ 川	伊 豆 ノ 川
7854	伊豆ノ川 2	四万十市		藤 ノ 川	伊 豆 ノ 川
7855	藤ノ川 1	四万十市		藤 ノ 川	
7856	藤ノ川 2	四万十市		藤 ノ 川	
7857	藤ノ川 3	四万十市		藤 ノ 川	
7858	藤ノ川 4	四万十市		藤 ノ 川	
7859	藤ノ川 5	四万十市		藤 ノ 川	
7860	宮谷	四万十市		藤 ノ 川	宮 谷
7861	二ノ又 1	四万十市		藤 ノ 川	二 ノ 又
7862	二ノ又 2	四万十市		藤 ノ 川	二 ノ 又
7863	長瀬	四万十市		藤 ノ 川	長 瀬
7864	石神ノ本	四万十市		橋	石 神 ノ 本
7865	ホドオチ下	四万十市		津 野 川	ホドオチ
7866	ケンギウ谷	四万十市		津 野 川	ケンギウ谷
7867	ウリウ子	四万十市		津 野 川	ウリウ子
7868	長サコロ北	四万十市		津 野 川	長サコロ
7869	長サコロ南	四万十市		津 賀	長サコロ
7870	江尻 1	四万十市		津 賀	江 尻
7871	江尻 2	四万十市		津 賀	江 尻
7872	江尻 3	四万十市		津 賀	江 尻
7873	江尻 4	四万十市		津 賀	江 尻
7874	江尻 5	四万十市		津 賀	江 尻
7875	津賀 1	四万十市		津 賀	津 賀
7876	津賀 2	四万十市		津 賀	津 賀
7877	津賀 3	四万十市		津 賀	津 賀
7878	津賀 4	四万十市		津 賀	津 賀
7879	長崎	四万十市		藪 ケ 市	長 崎
7880	小森	四万十市		藪 ケ 市	小 森
7881	長生	四万十市		藪 ケ 市	長 生
7882	奈路 1	四万十市		須 崎	奈 路
7883	奈路 2	四万十市		須 崎	奈 路
7884	奈路 3	四万十市		須 崎	奈 路

箇所 番号	箇所名	所在地			
		市・郡	町村	大字	小字
7885	奈路 4	四万十市		須崎	奈路
7886	奈路 5	四万十市		須崎	奈路
7887	奈路 6	四万十市		須崎	奈路
7888	長谷 1	四万十市		須崎	長谷
7889	長谷 2	四万十市		須崎	長谷
7890	下桁 1	四万十市		須崎	下桁
7891	下桁 2	四万十市		須崎	下桁
7892	下桁 3	四万十市		須崎	下桁
7893	藤ノ瀬	四万十市		大宮	藤ノ瀬
7894	ソガナロ	四万十市		大宮	ソガナロ
7895	中川詰	四万十市		大宮	中川詰
7896	ナガタ	四万十市		大宮	ナガタ
7897	ツエダ	四万十市		大宮	ツエダ
7898	長田	四万十市		大宮	長田
7899	ロンデン	四万十市		大宮	ロンデン
7900	シンデン	四万十市		大宮	シンデン
7901	上ミゾリ	四万十市		大宮	上ミゾリ
7902	三森駄馬	四万十市		大宮	三森駄馬
7903	クイノナロ	四万十市		大宮	クイノナロ
7904	二ノ又ジリ	四万十市		大宮	二ノ又ジリ
7905	岸ノ上	四万十市		大宮	岸ノ上
7906	宮ノ川	四万十市		大宮	宮ノ川
7907	新改 1	四万十市		大宮	新改
7908	新改 2	四万十市		大宮	新改
7909	新改 3	四万十市		大宮	新改
7910	中ヶ市	四万十市		大宮	中ヶ市
7911	上足川 1	四万十市		大宮	上足川
7912	上足川 2	四万十市		大宮	上足川
7913	留ガ奈路 1	四万十市		大宮	留ガ奈路
7914	留ガ奈路 2	四万十市		大宮	留ガ奈路
7915	留ガ奈路 3	四万十市		大宮	留ガ奈路
7916	土居ノ上	四万十市		岩間	土居ノ上
7917	仮名岩	四万十市		茅生	仮名岩
7918	風呂ヶ谷 1	四万十市		茅生	風呂ヶ谷
7919	風呂ヶ谷 2	四万十市		茅生	風呂ヶ谷
7920	太田	四万十市		茅生	太田
7921	松ノ久保	四万十市		茅生	松ノ久保
7922	ニイダ 1	四万十市		中半	ニイダ
7923	ニイダ 2	四万十市		中半	ニイダ
7924	東	四万十市		中半	東
7925	蓮成寺前	四万十市		中半	蓮成寺前
7926	古浜	四万十市		中半	古浜
7927	和田	四万十市		口屋内	和田
7928	オダカセ 1	四万十市		口屋内	オダカセ
7929	オダカセ 2	四万十市		口屋内	オダカセ
7930	オダカセ 3	四万十市		口屋内	オダカセ
7931	カツラノセ	四万十市		玖木	カツラノセ
7932	萩原	四万十市		玖木	萩原
7933	竹ノナロ	四万十市		玖木	竹ノナロ
7934	モトルセ	四万十市		玖木	モトルセ
7935	下モ久保	四万十市		玖木	下モ久保
7936	二子松	四万十市		玖木	二子松
7937	ドラガ 1	四万十市		玖木	ドラガ
7938	ドラガ 2	四万十市		玖木	ドラガ
7939	カ石	四万十市		玖木	カ石
7940	新ヤ	四万十市		奥屋内	新ヤ
7941	ノヂ	四万十市		奥屋内	ノヂ
7942	フルコンヤ 1	四万十市		奥屋内	フルコンヤ
7943	フルコンヤ 2	四万十市		奥屋内	フルコンヤ
7944	フルコンヤ 3	四万十市		奥屋内	フルコンヤ
7945	カミヒラ上 1	四万十市		奥屋内	カミヒラ上
7946	カミヒラ上 2	四万十市		奥屋内	カミヒラ上

箇所 番号	箇所名	所在地			
		市・郡	町村	大字	小字
7947	キソウ	四万十市		奥屋内	キソウ
7948	僧津南	四万十市		奥屋内	僧津
7949	僧津北	四万十市		奥屋内	僧津
7950	上屋敷	四万十市		奥屋内	上屋敷
7951	桧尾1	四万十市		奥屋内	桧尾
7952	桧尾2	四万十市		奥屋内	桧尾
7953	花作り	四万十市		奥屋内	花作り
7954	ハイノシガキ	四万十市		奥屋内	ハイノシガキ
7955	壱分屋敷	四万十市		奥屋内	壱分屋敷
8031	上出井	宿毛市	橋上町	出井	上出井
8032	丸ノ山	宿毛市	橋上町	出井	上出井
8033	出井	宿毛市	橋上町	出井	出井
8034	花ノ木山	宿毛市	橋上町	楠山	奥藤
8035	日平山(1)	宿毛市	橋上町	楠山	中日平
8036	日平山(2)	宿毛市	橋上町	楠山	中日平
8037	甚九郎山	宿毛市	橋上町	楠山	下藤
8038	山田	宿毛市	橋上町	楠山	山田
8039	ツイダ山	宿毛市	橋上町	還住敷	ツイダ山
8040	還住敷	宿毛市	橋上町	還住敷	還住敷
8041	コダラ山	宿毛市	橋上町	還住敷	コダラ山
8042	ダバ	宿毛市	橋上町	還住敷	ダバ
8043	板の川(1)	宿毛市		山北	板の川
8044	板の川(2)	宿毛市		山北	板の川
8045	下坂本	宿毛市	橋上町	坂本	下坂本
8046	土居ノ内上	宿毛市	山奈町	山田	土居ノ内
8047	土居ノ内中	宿毛市	山奈町	山田	土居ノ内
8048	土居ノ内下(1)	宿毛市	山奈町	山田	土居ノ内
8049	土居ノ内下(2)	宿毛市	山奈町	山田	土居ノ内
8050	土居ノ内下(3)	宿毛市	山奈町	山田	土居ノ内
8051	長瀬	宿毛市	山奈町	山田	長瀬
8052	天神中	宿毛市	山奈町	山田	天神
8053	天神	宿毛市	山奈町	山田	天神
8054	天神上	宿毛市	山奈町	山田	天神
8055	手代岡	宿毛市	山奈町	山田	手代岡
8056	徳市林	宿毛市	平田町	戸内	岡松
8057	城ノ下東	宿毛市	平田町	戸内	城ノ下
8058	城ノ下西	宿毛市	平田町	戸内	城ノ下
8059	北川	宿毛市	平田町	戸内	北川
8060	浦田西	宿毛市	平田町	戸内	浦田
8061	靴拔東	宿毛市	山奈町	芳奈	靴拔
8062	靴拔中	宿毛市	山奈町	芳奈	靴拔
8063	コウ神堂	宿毛市	橋上町	神有	コウ神堂
8064	神有	宿毛市	橋上町	神有	柳瀬
8065	西須賀	宿毛市	橋上町	奥奈路	西須賀
8066	平野(1)	宿毛市	橋上町	平野	平野
8067	平野(2)	宿毛市	橋上町	平野	平野
8068	平野(3)	宿毛市	橋上町	平野	平野
8069	弓矢山	宿毛市		中角	弓矢山
8070	立ハエ山	宿毛市		中角	立ハエ山
8071	中角	宿毛市		中角	中角
8072	正和	宿毛市		和田	正和
8073	ツヅラ谷西	宿毛市		和田	正和
8074	唐川谷	宿毛市		和田	正和
8075	高石下	宿毛市		二ノ宮	高石
8076	川島山	宿毛市		二ノ宮	高石
8077	高石	宿毛市		二ノ宮	高石
8078	野地(1)	宿毛市		野地	野地
8079	野地(2)	宿毛市		野地	野地
8080	野地(3)	宿毛市		野地	野地
8081	小川(1)	宿毛市		野地	小川
8082	小川(2)	宿毛市		野地	小川
8083	小川(3)	宿毛市		野地	小川
8084	長走	宿毛市		山北	長走

箇所 番号	箇所名	所在地			
		市・郡	町村	大字	小字
8085	大城山	宿毛市		山北	大城山
8086	下の谷	宿毛市		山北	下の谷
8087	京法(1)	宿毛市	橋上町	京法	ホドウネ
8088	京法(2)	宿毛市	橋上町	京法	ホドウネ
8089	寺屋敷	宿毛市		和田	上荒瀬
8090	南上荒瀬	宿毛市		和田	上荒瀬
8091	松田町	宿毛市		松田町	松田町
8092	貝塚(1)	宿毛市		貝塚	貝塚
8093	与市明	宿毛市		錦	与市明
8094	貝塚(2)	宿毛市		貝塚	貝塚
8095	貝塚(3)	宿毛市		貝塚	貝塚
8096	錦(1)	宿毛市		錦	錦
8097	錦(2)	宿毛市		錦	錦
8098	錦(3)	宿毛市		錦	錦
8099	モモノキサコ	宿毛市		小深浦	モモノキサコ
8100	小深浦(1)	宿毛市		小深浦	小深浦
8101	小深浦(2)	宿毛市		小深浦	小深浦
8102	片島(1)	宿毛市		片島	片島
8103	片島(2)	宿毛市		片島	片島
8104	片島(3)	宿毛市		片島	片島
8105	片島(4)	宿毛市		片島	片島
8106	大島	宿毛市		大島	大島
8107	小深浦(3)	宿毛市		小深浦	小深浦
8108	小深浦(4)	宿毛市		小深浦	小深浦
8109	奥山西下分	宿毛市		小深浦	奥山西下分
8110	小深浦(5)	宿毛市		小深浦	小深浦
8111	大深浦南	宿毛市		大深浦	大深浦
8112	大深浦西	宿毛市		大深浦	大深浦
8113	桜ヶ畝山	宿毛市		大深浦	桜ヶ畝山
8114	木越山	宿毛市		大深浦	木越山
8115	大深浦(1)	宿毛市		大深浦	下附
8116	下附(1)	宿毛市		大深浦	下附
8117	下附(2)	宿毛市		大深浦	下附
8118	古城	宿毛市		大深浦	古城
8119	大深浦(2)	宿毛市		大深浦	大深浦
8120	大深浦(3)	宿毛市		大深浦	大深浦
8121	芳平山	宿毛市		大深浦	芳平山
8122	大深浦(4)	宿毛市		大深浦	大深浦
8123	大深浦(5)	宿毛市		大深浦	大深浦
8124	大深浦(6)	宿毛市		大深浦	大深浦
8125	西町三丁目	宿毛市		西町三丁目	西町三丁目
8126	田野谷	宿毛市		樺	田野谷
8127	樺(1)	宿毛市		樺	樺
8128	樺(2)	宿毛市		樺	樺
8129	樺(3)	宿毛市		樺	樺
8130	樺(4)	宿毛市		樺	樺
8131	西平山	宿毛市		宇須々木	西平山
8132	火串山	宿毛市		宇須々木	火串山
8133	地山	宿毛市		宇須々木	地山
8134	鼻前北	宿毛市		宇須々木	鼻前
8135	下り松	宿毛市		坂ノ下	下り松
8136	都賀ノ川	宿毛市	小筑紫町	都賀ノ川	都賀ノ川
8137	大浦北	宿毛市		坂ノ下	大浦
8138	鹿崎	宿毛市	小筑紫町	田ノ浦	鹿崎
8139	鹿崎東	宿毛市	小筑紫町	田ノ浦	鹿崎
8140	鹿崎西	宿毛市	小筑紫町	田ノ浦	鹿崎
8141	ウシロ山	宿毛市	小筑紫町	田ノ浦	ウシロ山
8142	田ノ浦	宿毛市	小筑紫町	田ノ浦	田ノ浦
8143	ナンコン山	宿毛市	小筑紫町	田ノ浦	ナンコン山
8144	松ヶ谷山	宿毛市	小筑紫町	田ノ浦	松ヶ谷山
8145	呼崎(1)	宿毛市	小筑紫町	呼崎	呼崎
8146	呼崎(2)	宿毛市	小筑紫町	呼崎	呼崎
8147	呼崎(3)	宿毛市	小筑紫町	呼崎	呼崎

箇所 番号	箇所名	所在地			
		市・郡	町村	大字	小字
8148	内外ノ浦(1)	宿毛市	小筑紫町	内外ノ浦	内外ノ浦
8149	内外ノ浦(2)	宿毛市	小筑紫町	内外ノ浦	内外ノ浦
8150	内外ノ浦(3)	宿毛市	小筑紫町	内外ノ浦	内外ノ浦
8151	湊(1)	宿毛市	小筑紫町	湊	湊
8152	湊(2)	宿毛市	小筑紫町	湊	湊
8153	伊与津(1)	宿毛市	小筑紫町	伊与野	伊与津
8154	伊与津(2)	宿毛市	小筑紫町	伊与野	伊与津
8155	小松ヶ内北	宿毛市	小筑紫町	伊与野	小松ヶ内北
8156	伊与野(1)	宿毛市	小筑紫町	伊与野	伊与野
8157	伊与野(2)	宿毛市	小筑紫町	伊与野	伊与野
8158	伊与野(3)	宿毛市	小筑紫町	伊与野	伊与野
8159	伊与野(4)	宿毛市	小筑紫町	伊与野	伊与野
8160	伊与野(5)	宿毛市	小筑紫町	伊与野	伊与野
8161	下モ谷	宿毛市	小筑紫町	福良	下モ谷
8162	伊与野(6)	宿毛市	小筑紫町	伊与野	伊与野
8163	青瀬山	宿毛市	小筑紫町	小筑紫	青瀬山
8164	伊与野(7)	宿毛市	小筑紫町	伊与野	伊与野
8165	南峯山	宿毛市	小筑紫町	大海	南峯山
8166	ハエサキ	宿毛市	小筑紫町	大海	ハエサキ
8167	北峯山	宿毛市	小筑紫町	大海	北峯山
8168	小三原(1)	宿毛市	小筑紫町	石原	小三原
8169	小三原(2)	宿毛市	小筑紫町	石原	小三原
8170	政所	宿毛市	小筑紫町	福良	政所
8171	五社	宿毛市	小筑紫町	福良	五社
8172	聖谷	宿毛市	小筑紫町	福良	聖谷
8173	長野池	宿毛市	小筑紫町	福良	長野池
8174	古ヤシキ(1)	宿毛市	小筑紫町	福良	古ヤシキ
8175	福良	宿毛市	小筑紫町	福良	福良
8176	石原	宿毛市	小筑紫町	石原	石原
8177	馬路(1)	宿毛市	小筑紫町	小筑紫	馬路
8178	馬路(2)	宿毛市	小筑紫町	小筑紫	馬路
8179	馬路(3)	宿毛市	小筑紫町	小筑紫	馬路
8180	小馬路(1)	宿毛市	小筑紫町	小筑紫	馬路
8181	汐田山	宿毛市	小筑紫町	小筑紫	馬路
8182	小馬路(2)	宿毛市	小筑紫町	小筑紫	馬路
8183	栄喜	宿毛市	小筑紫町	栄喜	栄喜
8184	小坂区南	宿毛市	小筑紫町	栄喜	栄喜
8185	西平野山	宿毛市	小筑紫町	栄喜	西平野山
8186	東平山	宿毛市	小筑紫町	栄喜	東平山
8187	芳平山	宿毛市	小筑紫町	栄喜	芳平山
8188	旭区中	宿毛市	小筑紫町	栄喜	栄喜
8189	黒岩	宿毛市	小筑紫町	石原	黒岩
8190	梅ノ木谷	宿毛市	小筑紫町	石原	船ノ川
8191	久保浦(1)	宿毛市	沖ノ島町	母島	久保浦
8192	久保浦(2)	宿毛市	沖ノ島町	母島	久保浦
8193	谷尻(1)	宿毛市	沖ノ島町	母島	谷尻
8194	谷尻(2)	宿毛市	沖ノ島町	母島	谷尻
8195	谷尻(3)	宿毛市	沖ノ島町	母島	谷尻
8196	谷尻(4)	宿毛市	沖ノ島町	母島	谷尻
8197	谷尻(5)	宿毛市	沖ノ島町	母島	谷尻
8198	弘瀬	宿毛市	沖ノ島町	母島	弘瀬
8199	弘瀬南	宿毛市	沖ノ島町	母島	弘瀬
8506	宇須々木(1)	宿毛市		宇須々木	宇須々木
8507	伊与野(2)	宿毛市	小筑紫町	伊与野	伊与野
8200	小才角(1)	幡多郡	大月町	小才角	小才角
8201	小才角(2)	幡多郡	大月町	小才角	小才角
8202	松崎	幡多郡	大月町	才角	松崎
8203	トリクビ	幡多郡	大月町	才角	トリクビ
8204	滝山	幡多郡	大月町	才角	滝山
8205	月ヶ丘(1)	幡多郡	大月町	月ヶ丘	月ヶ丘
8206	月ヶ丘(2)	幡多郡	大月町	月ヶ丘	月ヶ丘
8207	庄屋林(1)	幡多郡	大月町	春遠	庄屋林
8208	庄屋林(2)	幡多郡	大月町	春遠	庄屋林

箇所 番号	箇所名	所在地			
		市・郡	町村	大字	小字
8209	寺下(1)	幡多郡	大月町	春 遠	寺 下
8210	寺下(2)	幡多郡	大月町	春 遠	寺 下
8211	寺下(3)	幡多郡	大月町	春 遠	寺 下
8212	宮ノ越	幡多郡	大月町	春 遠	宮 ノ 越
8213	春遠(1)	幡多郡	大月町	春 遠	春 遠
8214	春遠(2)	幡多郡	大月町	春 遠	春 遠
8215	春遠(3)	幡多郡	大月町	春 遠	春 遠
8216	唐岩	幡多郡	大月町	唐 岩	唐 岩
8217	白草	幡多郡	大月町	唐 岩	白 草
8218	竹ノ市(1)	幡多郡	大月町	姫 ノ 井	竹 ノ 市
8219	竹ノ市(2)	幡多郡	大月町	姫 ノ 井	竹 ノ 市
8220	竹ノ市(3)	幡多郡	大月町	姫 ノ 井	竹 ノ 市
8221	竹ノ市(4)	幡多郡	大月町	姫 ノ 井	竹 ノ 市
8222	バンドウ(1)	幡多郡	大月町	姫 ノ 井	バ ン ド ウ
8223	バンドウ(2)	幡多郡	大月町	姫 ノ 井	バ ン ド ウ
8224	中前	幡多郡	大月町	姫 ノ 井	中 前
8225	口目塚(1)	幡多郡	大月町	姫 ノ 井	口 目 塚
8226	口目塚(2)	幡多郡	大月町	姫 ノ 井	口 目 塚
8227	成ヶ丘(1)	幡多郡	大月町	清 王	成 ケ 丘
8228	成ヶ丘(2)	幡多郡	大月町	清 王	成 ケ 丘
8229	成ヶ丘(3)	幡多郡	大月町	清 王	成 ケ 丘
8230	成ヶ丘(4)	幡多郡	大月町	清 王	成 ケ 丘
8233	赤泊(1)	幡多郡	大月町	赤 泊	赤 泊
8234	赤泊(2)	幡多郡	大月町	赤 泊	赤 泊
8235	赤泊(3)	幡多郡	大月町	赤 泊	赤 泊
8236	赤泊(4)	幡多郡	大月町	赤 泊	赤 泊
8237	赤泊(5)	幡多郡	大月町	赤 泊	赤 泊
8238	赤泊(6)	幡多郡	大月町	赤 泊	赤 泊
8239	西泊(1)	幡多郡	大月町	西 泊	西 泊
8240	西泊(2)	幡多郡	大月町	西 泊	西 泊
8241	学校前	幡多郡	大月町	榎 ノ 浦	学 校 前
8243	緑ヶ丘(2)	幡多郡	大月町	榎 ノ 浦	緑 ケ 丘
8244	榎ノ浦(1)	幡多郡	大月町	榎 ノ 浦	榎 ノ 浦
8245	榎ノ浦(2)	幡多郡	大月町	榎 ノ 浦	榎 ノ 浦
8246	榎ノ浦(3)	幡多郡	大月町	榎 ノ 浦	榎 ノ 浦
8247	周防形(1)	幡多郡	大月町	周 防 形	周 防 形
8248	周防形(2)	幡多郡	大月町	周 防 形	周 防 形
8249	西平山	幡多郡	大月町	周 防 形	西 平 山
8250	馬路(1)	幡多郡	大月町	弘 見	馬 路
8251	馬路(2)	幡多郡	大月町	弘 見	馬 路
8252	馬路(3)	幡多郡	大月町	弘 見	馬 路
8253	馬路(4)	幡多郡	大月町	弘 見	馬 路
8254	添ノ川(1)	幡多郡	大月町	添 ノ 川	添 ノ 川
8255	添ノ川(2)	幡多郡	大月町	添 ノ 川	添 ノ 川
8256	添ノ川(3)	幡多郡	大月町	添 ノ 川	添 ノ 川
8257	添ノ川(4)	幡多郡	大月町	添 ノ 川	添 ノ 川
8258	添ノ川(5)	幡多郡	大月町	添 ノ 川	添 ノ 川
8259	添ノ川(6)	幡多郡	大月町	添 ノ 川	添 ノ 川
8260	本田(1)	幡多郡	大月町	弘 見	本 田
8261	本田(2)	幡多郡	大月町	弘 見	本 田
8262	本田(3)	幡多郡	大月町	弘 見	本 田
8263	田城(1)	幡多郡	大月町	弘 見	田 城
8264	田城(2)	幡多郡	大月町	弘 見	田 城
8265	田城(3)	幡多郡	大月町	弘 見	田 城
8266	田城(4)	幡多郡	大月町	弘 見	田 城
8267	芝(1)	幡多郡	大月町	弘 見	芝
8268	芝(2)	幡多郡	大月町	弘 見	芝
8269	成畑	幡多郡	大月町	弘 見	成 畑
8270	本村	幡多郡	大月町	芳 ノ 沢	後 谷
8271	坂本谷	幡多郡	大月町	芳 ノ 沢	坂 本 谷
8272	郷	幡多郡	大月町	弘 見	郷
8273	笠木(1)	幡多郡	大月町	弘 見	笠 木
8274	笠木(2)	幡多郡	大月町	弘 見	笠 木

箇所 番号	箇所名	所在地			
		市・郡	町村	大字	小字
8275	大駄馬	幡多郡	大月町	弘見	大駄馬
8276	月ノ腹	幡多郡	大月町	弘見	月ノ腹
8277	弘見(1)	幡多郡	大月町	弘見	弘見
8278	弘見(2)	幡多郡	大月町	弘見	弘見
8279	長沢(1)	幡多郡	大月町	弘見	長沢
8280	長沢(2)	幡多郡	大月町	弘見	長沢
8281	長沢(3)	幡多郡	大月町	弘見	長沢
8282	長沢(4)	幡多郡	大月町	弘見	長沢
8283	長沢(5)	幡多郡	大月町	弘見	長沢
8284	長沢(6)	幡多郡	大月町	弘見	長沢
8285	亀尾(1)	幡多郡	大月町	弘見	亀尾
8286	亀尾(2)	幡多郡	大月町	弘見	亀尾
8287	亀尾(3)	幡多郡	大月町	弘見	亀尾
8288	二ツ石(1)	幡多郡	大月町	清王	二ツ石
8289	二ツ石(2)	幡多郡	大月町	清王	二ツ石
8290	二ツ石(3)	幡多郡	大月町	清王	二ツ石
8291	清王(1)	幡多郡	大月町	清王	イモシゲ谷
8292	清王(2)	幡多郡	大月町	清王	清王
8294	前谷	幡多郡	大月町	銚土	前谷
8295	尻木(1)	幡多郡	大月町	銚土	尻木
8296	尻木(2)	幡多郡	大月町	銚土	尻木
8297	尻高	幡多郡	大月町	頭集	尻高
8298	西起ヶ丘	幡多郡	大月町	頭集	西起ヶ丘
8299	立(1)	幡多郡	大月町	頭集	立
8300	立(2)	幡多郡	大月町	頭集	立
8301	遊駄馬	幡多郡	大月町	頭集	遊駄馬
8302	土居	幡多郡	大月町	頭集	土居
8304	姫ヶ淵	幡多郡	大月町	頭集	姫ヶ淵
8305	古満目	幡多郡	大月町	古満目	古満目
8306	赤高山	幡多郡	大月町	古満目	赤高山
8307	坪ノ後(1)	幡多郡	大月町	平山	坪ノ後
8308	坪ノ後(2)	幡多郡	大月町	平山	坪ノ後
8309	住吉谷	幡多郡	大月町	平山	住吉谷
8310	平山(1)	幡多郡	大月町	平山	平山
8311	竹田	幡多郡	大月町	平山	竹田
8312	平山(2)	幡多郡	大月町	平山	平山
8313	平山(3)	幡多郡	大月町	平山	平山
8314	タッチ(1)	幡多郡	大月町	芳ノ沢	タッチ
8315	タッチ(2)	幡多郡	大月町	芳ノ沢	タッチ
8316	白浜(1)	幡多郡	大月町	芳ノ沢	白浜
8317	白浜(2)	幡多郡	大月町	芳ノ沢	タッチ
8318	白浜(3)	幡多郡	大月町	芳ノ沢	白浜
8319	白浜(4)	幡多郡	大月町	芳ノ沢	白浜
8320	竜ヶ迫(1)	幡多郡	大月町	竜ヶ迫	竜ヶ迫
8321	竜ヶ迫(2)	幡多郡	大月町	竜ヶ迫	竜ヶ迫
8322	竜ヶ迫(3)	幡多郡	大月町	竜ヶ迫	竜ヶ迫
8323	竜ヶ迫(4)	幡多郡	大月町	竜ヶ迫	竜ヶ迫
8324	長浜(1)	幡多郡	大月町	竜ヶ迫	長浜
8328	長浜(5)	幡多郡	大月町	竜ヶ迫	長浜
8329	アキガ浦(1)	幡多郡	大月町	竜ヶ迫	アキガ浦
8330	アキガ浦(2)	幡多郡	大月町	竜ヶ迫	アキガ浦
8331	白崎	幡多郡	大月町	竜ヶ迫	白崎
8332	峰峠	幡多郡	大月町	泊浦	峰峠
8333	泊浦(1)	幡多郡	大月町	泊浦	泊浦
8334	泊浦(2)	幡多郡	大月町	泊浦	泊浦
8335	泊浦(3)	幡多郡	大月町	泊浦	泊浦
8336	泊浦(4)	幡多郡	大月町	泊浦	泊浦
8337	地吉	幡多郡	大月町	弘見	地吉
8338	椎ノ浦(1)	幡多郡	大月町	橘浦	椎ノ浦
8339	椎ノ浦(2)	幡多郡	大月町	橘浦	椎ノ浦
8340	椎ノ浦(3)	幡多郡	大月町	橘浦	椎ノ浦
8341	椎ノ浦(4)	幡多郡	大月町	橘浦	椎ノ浦
8342	橘浦	幡多郡	大月町	橘浦	橘浦

箇所 番号	箇所名	所在地			
		市・郡	町村	大字	小字
8343	高望(1)	幡多郡	大月町	橘 浦	高 望
8344	高望(2)	幡多郡	大月町	橘 浦	高 望
8345	安満地	幡多郡	大月町	安 満 地	安 満 地
8346	泊崎	幡多郡	大月町	安 満 地	泊 崎
8347	蜂ノ巢(1)	幡多郡	大月町	安 満 地	蜂 ノ 巢
8348	蜂ノ巢(2)	幡多郡	大月町	安 満 地	蜂 ノ 巢
8349	宮ノ谷(1)	幡多郡	大月町	一 切	宮 ノ 谷
8350	宮ノ谷(2)	幡多郡	大月町	一 切	宮 ノ 谷
8351	一切	幡多郡	大月町	一 切	一 切
8508	月ヶ丘	幡多郡	大月町	月 ヶ 丘	月 ヶ 丘
7956	丸山(1)	幡多郡	三原村	成 山	丸 山
7957	丸山(2)	幡多郡	三原村	成 山	丸 山
7958	楠木平山	幡多郡	三原村	狼 内	楠 木 平 山
7959	越山	幡多郡	三原村	狼 内	越 山
7960	カゲ平山	幡多郡	三原村	狼 内	カ ゲ 平 山
7961	マキノ山(1)	幡多郡	三原村	狼 内	マ キ ノ 山
7962	マキノ山(2)	幡多郡	三原村	狼 内	マ キ ノ 山
7963	マキノ山(3)	幡多郡	三原村	狼 内	マ キ ノ 山
7964	狼内	幡多郡	三原村	狼 内	狼 内
7965	竹ノ子谷(1)	幡多郡	三原村	狼 内	竹 ノ 子 谷
7966	竹ノ子谷(2)	幡多郡	三原村	狼 内	竹 ノ 子 谷
7967	大トク山	幡多郡	三原村	上 長 谷	大 ト ク 山
7968	木和田橋	幡多郡	三原村	上 長 谷	木 和 田 橋
7969	木和田山(1)	幡多郡	三原村	上 長 谷	木 和 田 山
7970	木和田山(2)	幡多郡	三原村	上 長 谷	木 和 田 山
7971	木和田山(3)	幡多郡	三原村	上 長 谷	木 和 田 山
7972	木和田山(4)	幡多郡	三原村	上 長 谷	木 和 田 山
7973	天満宮	幡多郡	三原村	上 長 谷	天 満 宮
7974	江ノ谷橋	幡多郡	三原村	上 長 谷	江 ノ 谷 橋
7975	ヨリヤイノ山	幡多郡	三原村	上 長 谷	ヨリヤイノ山
7976	コヤシキ山(1)	幡多郡	三原村	上 下 長 谷	コヤシキ山
7977	コヤシキ山(2)	幡多郡	三原村	上 下 長 谷	コヤシキ山
7978	コヤシキ山(3)	幡多郡	三原村	上 下 長 谷	コヤシキ山
7979	コヤシキ山(4)	幡多郡	三原村	上 下 長 谷	コヤシキ山
7980	ヒノ谷山	幡多郡	三原村	上 下 長 谷	ヒ ノ 谷 山
7981	オダイシ山	幡多郡	三原村	上 下 長 谷	オダイシ山
7982	長山(1)	幡多郡	三原村	上 下 長 谷	長 山
7983	長山(2)	幡多郡	三原村	上 下 長 谷	長 山
7984	宗賀	幡多郡	三原村	上 下 長 谷	宗 賀
7985	鶴ヶ市	幡多郡	三原村	下 長 谷	鶴 ヶ 市
7986	ベツウ山	幡多郡	三原村	下 長 谷	ベツウ山
7987	サル川山(1)	幡多郡	三原村	皆 尾	サル 川 山
7988	サル川山(2)	幡多郡	三原村	皆 尾	サル 川 山
7989	西ヶ駄馬(1)	幡多郡	三原村	皆 尾	西 ヶ 駄 馬
7990	西ヶ駄馬(2)	幡多郡	三原村	皆 尾	西 ヶ 駄 馬
7991	西ヶ駄馬(3)	幡多郡	三原村	皆 尾	西 ヶ 駄 馬
7992	ミツヶ山	幡多郡	三原村	皆 尾	ミ ツ ヶ 山
7993	皆尾	幡多郡	三原村	皆 尾	皆 尾
7994	来栖野	幡多郡	三原村	来 栖 野	来 栖 野
7995	清水川	幡多郡	三原村	宮 ノ 川	清 水 川
7996	下畑山	幡多郡	三原村	宮 ノ 川	下 畑 山
7997	柚ノ木(1)	幡多郡	三原村	柚 ノ 木	柚 ノ 木
7998	白皇山	幡多郡	三原村	柚 ノ 木	白 皇 山
7999	東奥山	幡多郡	三原村	柚 ノ 木	東 奥 山
8000	地藏堂山	幡多郡	三原村	柚 ノ 木	地 蔵 堂 山
8001	中山(1)	幡多郡	三原村	柚 ノ 木	中 山
8002	中山(2)	幡多郡	三原村	柚 ノ 木	中 山
8003	柚ノ木(2)	幡多郡	三原村	柚 ノ 木	柚 ノ 木
8004	バショ谷山	幡多郡	三原村	柚 ノ 木	バ シ ョ 谷 山
8005	コダ山	幡多郡	三原村	柚 ノ 木	コ ダ 山
8006	幸才(1)	幡多郡	三原村	広 野	幸 才
8007	幸才(2)	幡多郡	三原村	広 野	幸 才
8008	広野橋	幡多郡	三原村	広 野	広 野

箇所 番号	箇所名	所在地			
		市・郡	町村	大字	小字
8009	広野	幡多郡	三原村	広野	広野
8010	畠山	幡多郡	三原村	広野	畠山
8011	森ノ山	幡多郡	三原村	亀ノ川	森ノ山
8012	下モ谷山	幡多郡	三原村	亀ノ川	下モ谷山
8013	上ミサコ山	幡多郡	三原村	亀ノ川	上ミサコ山
8014	佐古の川山	幡多郡	三原村	亀ノ川	佐古の川山
8015	亀ノ川(1)	幡多郡	三原村	亀ノ川	亀ノ川
8016	亀ノ川(2)	幡多郡	三原村	亀ノ川	亀ノ川
8017	亀ノ川(3)	幡多郡	三原村	亀ノ川	亀ノ川
8018	亀ノ川(4)	幡多郡	三原村	亀ノ川	亀ノ川
8019	亀ノ川(5)	幡多郡	三原村	亀ノ川	亀ノ川
8020	亀ノ川(6)	幡多郡	三原村	亀ノ川	亀ノ川
8021	打越山(1)	幡多郡	三原村	下切	打越山
8022	土居ヶ峰山	幡多郡	三原村	下切	土居ヶ峰山
8023	下切	幡多郡	三原村	下切	下切
8024	打越山(2)	幡多郡	三原村	下切	打越山
8025	下カリデ山	幡多郡	三原村	下切	下カリデ山
8026	大平谷山(1)	幡多郡	三原村	下切	大平谷山
8027	大平谷山(2)	幡多郡	三原村	下切	大平谷山
8028	大平谷山(3)	幡多郡	三原村	下切	大平谷山
8029	大平谷山(4)	幡多郡	三原村	下切	大平谷山
8030	源谷	幡多郡	三原村	下切	源谷
8352	立石1	土佐清水市		立石	
8353	立石2	土佐清水市		立石	
8354	立石3	土佐清水市		立石	
8355	布	土佐清水市		布	
8356	神母原	土佐清水市		布	神母原
8357	長笹	土佐清水市		布	長笹
8358	幸増	土佐清水市		下ノ加江	幸増
8359	家路川1	土佐清水市		下ノ加江	家路川
8360	家路川2	土佐清水市		下ノ加江	家路川
8361	市野瀬1	土佐清水市		下ノ加江	市野瀬
8362	市野瀬2	土佐清水市		下ノ加江	市野瀬
8363	市野瀬3	土佐清水市		下ノ加江	市野瀬
8364	市野々1	土佐清水市		下ノ加江	市野々
8365	市野々2	土佐清水市		下ノ加江	市野々
8366	市野々3	土佐清水市		下ノ加江	市野々
8367	市野々4	土佐清水市		下ノ加江	市野々
8368	市野々5	土佐清水市		下ノ加江	市野々
8369	長野中	土佐清水市		下ノ加江	長野
8370	長野1	土佐清水市		下ノ加江	長野
8371	長野2	土佐清水市		下ノ加江	長野
8372	長野3	土佐清水市		下ノ加江	長野
8373	長野4	土佐清水市		下ノ加江	長野
8374	長野5	土佐清水市		下ノ加江	長野
8375	長野6	土佐清水市		下ノ加江	長野
8376	大川内	土佐清水市		下ノ加江	大川内
8377	鍵掛	土佐清水市		鍵掛	鍵掛
8378	浜垣	土佐清水市		大岐	浜垣
8379	大岐1	土佐清水市		大岐	大岐
8380	大岐2	土佐清水市		大岐	蟻ヶ谷
8381	大岐3	土佐清水市		大岐	大岐
8382	権現	土佐清水市		窪津	権現
8383	津呂1	土佐清水市		津呂	津呂
8384	津呂2	土佐清水市		津呂	津呂
8385	津呂3	土佐清水市		津呂	津呂
8386	大谷1	土佐清水市		大谷	大谷
8387	大谷2	土佐清水市		大谷	大谷
8388	大谷3	土佐清水市		大谷	大谷
8389	大谷4	土佐清水市		大谷	大谷
8390	赤盛	土佐清水市		赤盛	赤盛
8391	足摺峠1	土佐清水市		足摺峠	足摺峠

箇所 番号	箇所名	所在地			
		市・郡	町村	大字	小字
8392	足摺峠 2	土佐清水市		足 摺 峠	足 摺 峠
8393	足摺峠 3	土佐清水市		足 摺 峠	足 摺 峠
8394	足摺峠 4	土佐清水市		足 摺 峠	足 摺 峠
8395	弘川	土佐清水市		弘 川	弘 川
8396	大浜 1	土佐清水市		大 浜	奥ノ谷
8397	大浜 2	土佐清水市		大 浜	奥ノ谷
8398	大浜 3	土佐清水市		大 浜	奥ノ谷
8399	中浜 1	土佐清水市		中 浜	中 浜
8400	中浜 2	土佐清水市		中 浜	中 浜
8401	中浜 3	土佐清水市		中 浜	上ノ山
8402	厚生町	土佐清水市		厚 生 町	
8403	緑ヶ丘	土佐清水市		緑ヶ丘	緑ヶ丘
8404	浦尻 1	土佐清水市		浦 尻	渡 場
8405	浦尻 2	土佐清水市		浦 尻	浦 尻
8406	浦尻 3	土佐清水市		浦 尻	浦 尻
8407	浦尻 4	土佐清水市		浦 尻	浦 尻
8408	旭町 1	土佐清水市		旭 町	旭 町
8409	旭町 2	土佐清水市		旭 町	旭 町
8410	旭町 3	土佐清水市		旭 町	旭 町
8411	戎町	土佐清水市		戎 町	戎 町
8412	小江町	土佐清水市		小 江 町	小 江 町
8413	西町	土佐清水市		西 町	西 町
8414	越前町	土佐清水市		越 前 町	越 前 町
8415	加久見入沢町 1	土佐清水市		加久見入沢町	加久見入沢町
8416	加久見入沢町 2	土佐清水市		加久見入沢町	加久見入沢町
8417	加久見入沢町 3	土佐清水市		加久見新町	加久見新町
8418	加久見新町 1	土佐清水市		加久見新町	加久見新町
8419	加久見新町 2	土佐清水市		加久見新町	加久見新町
8420	加久見新町 3	土佐清水市		加久見新町	加久見新町
8421	加久見 1	土佐清水市		加 久 見	湊 山
8422	加久見 2	土佐清水市		加 久 見	蛇ヶ谷山
8423	加久見 3	土佐清水市		加 久 見	上 城 山
8424	加久見 4	土佐清水市		加 久 見	加 久 見
8425	大串 1	土佐清水市		横 道	大 串
8426	大串 2	土佐清水市		横 道	大 串
8427	大串 3	土佐清水市		横 道	大 串
8428	岩風呂山	土佐清水市		横 道	岩 風 呂 山
8429	鴨ヶ岩	土佐清水市		横 道	鴨 ヶ 岩
8430	上ヶ市	土佐清水市		横 道	上 ヶ 市
8431	横道	土佐清水市		横 道	横 道
8432	養老 1	土佐清水市		養 老	養 老
8433	養老 2	土佐清水市		養 老	養 老
8434	養老 3	土佐清水市		養 老	養 老
8435	松崎 1	土佐清水市		松 崎	松 崎
8436	松崎 2	土佐清水市		松 崎	松 崎
8437	木野子畑	土佐清水市		下 益 野	木 野 子 畑
8438	上野	土佐清水市		上 野	上 野
8439	三崎 1	土佐清水市		三 崎	三 崎
8440	三崎 2	土佐清水市		三 崎	三 崎
8441	三崎 3	土佐清水市		三 崎	三 崎
8442	三崎 4	土佐清水市		三 崎	三 崎
8443	三崎 5	土佐清水市		三 崎	三 崎
8444	三崎 6	土佐清水市		三 崎	三 崎
8445	三崎 7	土佐清水市		三 崎	三 崎
8446	三崎 8	土佐清水市		三 崎	三 崎
8447	竜串 1	土佐清水市		三 崎	竜 串
8448	竜串 2	土佐清水市		三 崎	竜 串
8449	竜串 3	土佐清水市		三 崎	竜 串
8450	竜串 4	土佐清水市		三 崎	竜 串
8451	竜串 5	土佐清水市		竜 串	竜 串
8452	斧積	土佐清水市		斧 積	斧 積
8453	平ノ段	土佐清水市		平ノ段	平ノ段
8454	遠奈呂 1	土佐清水市		下 川 口	遠 奈 呂

箇所 番号	箇所名	所在地			
		市・郡	町村	大字	小字
8455	遠奈呂 2	土佐清水市		下川口	遠奈呂
8456	木ノ辻	土佐清水市		下川口	木ノ辻
8457	下川口郷北	土佐清水市		下川口	下川口
8458	小駄馬 1	土佐清水市		小駄馬	小駄馬
8459	小駄馬 2	土佐清水市		小駄馬	小駄馬
8460	下場馬	土佐清水市		下場馬	下場馬
8461	木ノ川 1	土佐清水市		木ノ川	木ノ川
8462	木ノ川 2	土佐清水市		木ノ川	木ノ川
8463	珠々玉	土佐清水市		珠々玉	珠々玉
8464	珠々玉南	土佐清水市		珠々玉	珠々玉
8465	有永南	土佐清水市		有永	有永
8466	長私 1	土佐清水市		有永	長私
8467	長私 2	土佐清水市		有永	長私
8468	荒神田	土佐清水市		有永	荒神田
8469	片粕西	土佐清水市		片粕	片粕
8470	齒朶浦	土佐清水市		齒朶浦	齒朶浦
8471	松山 1	土佐清水市		宗呂丙	松山
8472	松山 2	土佐清水市		宗呂丙	松山
8473	貝ノ川	土佐清水市		貝ノ川	中村屋敷
8474	大津	土佐清水市		大津	大津
8475	脇ノ川	土佐清水市		大津	脇ノ川
8476	藤ノ川 1	土佐清水市		藤ノ川	藤ノ川
8477	藤ノ川 2	土佐清水市		藤ノ川	藤ノ川
8478	藤ノ川 3	土佐清水市		藤ノ川	藤ノ川
8479	藤ノ川 4	土佐清水市		藤ノ川	藤ノ川
8509	ツルベ谷	土佐清水市		布	ツルベ谷
8510	松崎	土佐清水市		松崎	養老灘

ウ 斜面Ⅲ

箇所番号	箇所名	所在地			
		市・郡	町村	大字	小字
1	生見1	安芸郡	東洋町	生見	
2	生見2	安芸郡	東洋町	生見	
3	根丸	室戸市	佐喜浜町	根丸	
4	都呂	室戸市	佐喜浜町	都呂	
5	山田	室戸市	室津	山田	
6	蔵戸1	室戸市	領家	蔵戸	
7	蔵戸2	室戸市	領家	蔵戸	
8	東川原	室戸市	室津	東川原	
26	大桶1	南国市		大桶	
27	片山	南国市		片山	
28	大桶2	南国市		大桶	
29	浜改田	南国市		浜改田	
9	山北1	香南市	香我美町	山北	
10	山北2	香南市	香我美町	山北	
11	上分1	香南市	香我美町	上分	
12	上分2	香南市	香我美町	上分	
13	岸本1	香南市	香我美町	岸本	貞池
14	岸本2	香南市	香我美町	岸本	
15	間	香美市	土佐山田町	間	
16	林田	香美市	土佐山田町	林田	
17	加茂	香美市	土佐山田町	加茂	
18	町田1	香美市	土佐山田町	町田	
19	町田2	香美市	土佐山田町	町田	
20	楠目1	香美市	土佐山田町	楠目	
21	楠目2	香美市	土佐山田町	楠目	
22	大法寺1	香美市	土佐山田町	大法寺	
23	大法寺2	香美市	土佐山田町	大法寺	
24	母代寺	香南市	野市町	母代寺	
25	東野	香南市	野市町	東野	山下
30	寺家2	長岡郡	本山町	寺家	
31	坂本	長岡郡	本山町	坂本	
32	上関1	長岡郡	本山町	上関	サガノ
33	上関2	長岡郡	本山町	北山甲	
34	木能津	長岡郡	本山町	木能津	
35	吉延	長岡郡	本山町	吉延	
36	大石	長岡郡	本山町	大石	
37	本山1	長岡郡	本山町	本山	
38	北山西	長岡郡	本山町	北山西	下谷
39	梶屋敷	長岡郡	本山町	北山丙	
40	本山2	長岡郡	本山町	本山	
41	寺家1	長岡郡	本山町	寺家	
42	田井2	土佐郡	土佐町	田井	
43	田井3	土佐郡	土佐町	田井	
44	上野	土佐郡	土佐町	宮古野	
45	溜井2	土佐郡	土佐町	溜井	
46	池(1)	高知市		池	水分
47	池(2)	高知市		池	水分
48	池(3)	高知市		池	
49	池(4)	高知市		池	
50	池(5)	高知市		池	
51	池(6)	高知市		池	
52	池(7)	高知市		池	
53	仁井田(1)	高知市		仁井田	
54	池(8)	高知市		池	
55	池(9)	高知市		池	
56	池(10)	高知市		池	
57	池(11)	高知市		池	
58	仁井田(2)	高知市		仁井田	
59	介良(1)	高知市		介良	
60	大津(1)	高知市		大津	
61	一宮(1)	高知市		一宮	

箇所 番号	箇所名	所在地			
		市・郡	町村	大字	小字
62	一宮 (2)	高知市		一 宮	
63	薊野 (1)	高知市		薊 野	
64	東泰泉寺 (1)	高知市		東 泰 泉 寺	桜 ヶ 丘
65	三谷 (1)	高知市		三 谷	椎 野 峠
66	三谷 (2)	高知市		三 谷	椎 野 峠
67	三谷 (3)	高知市		三 谷	三 谷
68	円行寺 (1)	高知市		円 行 寺	
69	円行寺 (2)	高知市		円 行 寺	
70	円行寺 (3)	高知市		円 行 寺	
71	円行寺 (4)	高知市		円 行 寺	
72	円行寺 (5)	高知市		円 行 寺	上 組
73	円行寺 (6)	高知市		円 行 寺	上 組
74	初月 (1)	高知市		柴 巻	
75	尾立 (1)	高知市		尾 立	
76	瀬戸 (1)	高知市		瀬 戸	瀬 戸 西
77	長浜 (1)	高知市		長 浜	野 越
78	長浜 (2)	高知市		長 浜	
79	長浜 (3)	高知市		長 浜	日 出 野
80	長浜 (4)	高知市		長 浜	日 出 野
81	長浜 (5)	高知市		長 浜	草 木 谷
82	長浜 (6)	高知市		長 浜	草 木 谷
83	横浜 (1)	高知市		横 浜	籠 内
84	横浜 (2)	高知市		横 浜	籠 内
85	横浜 (3)	高知市		横 浜	
86	孕東町 (1)	高知市		孕 東 町	
87	孕東町 (2)	高知市		孕 東 町	
88	孕東町 (3)	高知市		孕 東 町	
89	神田 (1)	高知市		神 田	吉 野
90	神田 (2)	高知市		神 田	吉 野
91	幸崎 (1)	高知市		幸 崎	
92	神田 (3)	高知市		神 田	
93	神田 (4)	高知市		神 田	
94	神田 (5)	高知市		神 田	治 国 谷
95	神田 (6)	高知市		神 田	治 国 谷
96	朝倉 (1)	高知市		朝 倉 己	
97	朝倉 (2)	高知市		朝 倉 己	
98	針木 (1)	高知市		針 木	
99	針木 (2)	高知市		針 木	
100	宗安寺 (1)	高知市		宗 安 寺	
101	宗安寺 (2)	高知市		宗 安 寺	
162	中口川	土佐市	宇 佐	宇 佐	東 仲 郷
163	萩崎 2	土佐市	宇 佐	宇 佐	萩 崎
164	池ノ内龍王	土佐市		新 居	
165	立石 2	土佐市		新 居	立 石
166	本村トンネル北	土佐市		新 居	本 村
167	弘岡 2	土佐市		新 居	弘 岡
168	今渡峠北	土佐市		用 石	
169	初田 3	土佐市		用 石	
170	堂尻 6	土佐市		塚 地	堂 尻
171	堂尻 7	土佐市		塚 地	堂 尻
172	堂尻 8	土佐市		塚 地	堂 尻
173	初生 2	土佐市		波 介	
174	手古地北 3	土佐市		岩 戸	下 本 村
175	国友 2	土佐市		浅 井	国 友
176	ひびの木	土佐市		本 村	和 田
177	清水 2	土佐市		本 村	和 田
178	本村 3	土佐市		本 村	
179	市の上 2	土佐市		家 俊	
180	石指 2	土佐市		家 俊	南 家 俊 他
181	琴引南 2	土佐市		太 郎 丸	
182	西鴨地 2	土佐市		西 鴨 地	

箇所 番号	箇所名	所在地			
		市・郡	町村	大字	小字
183	西鴨地 3	土佐市		西 鴨 地	
184	助藤 2	土佐市		宮 ノ 内	助 藤
185	中川内東 4	土佐市		甲 原	中 川 内
186	中川内東 5	土佐市		甲 原	中 川 内
187	中川内東 6	土佐市		甲 原	中 川 内
188	かじや鼻 2	土佐市		甲 原	
189	山本	土佐市		甲 原	神 谷
190	谷地東 4	土佐市		谷 地	
191	谷地東 5	土佐市		谷 地	
192	谷地東 6	土佐市		谷 地	
193	谷地西 2	土佐市		谷 地	
194	石指 3	土佐市		鷹 ノ 巣	舟 川 他
195	オソ着	土佐市		鷹 ノ 巣	
196	舟川 4	土佐市		鷹 ノ 巣	舟 川
197	舟川 5	土佐市		鷹 ノ 巣	舟 川
198	市野々3	土佐市		市 野 々	貞 等
199	市野々4	土佐市		市 野 々	
200	市野々5	土佐市		市 野 々	久 保 地
201	中山 3	土佐市		蓮 池	中 山
202	明ヶ谷西 4	土佐市		北 地	北 原
203	六分一口 2	土佐市		北 地	六 分 一
204	高森 3	土佐市		北 地	高 森
205	木川西 2	土佐市		北 地	政 光
206	天崎神社北	土佐市	高岡	高 岡 町 丁	天 崎
207	八天大橋 2	土佐市	高岡	高 岡 町 丁	天 崎
208	天神 1	吾川郡	いの町		天 神
209	天神 2	吾川郡	いの町		天 神
210	奥名 4	吾川郡	いの町	奥 名	奥 名
211	奥名 5	吾川郡	いの町	奥 名	奥 名
212	北浦 6	吾川郡	いの町	枝 川	北 浦
213	肩拔 15	吾川郡	いの町	池 ノ 内	肩 拔
214	肩拔 16	吾川郡	いの町	池 ノ 内	肩 拔
215	肩拔 17	吾川郡	いの町	池 ノ 内	肩 拔
216	肩拔 18	吾川郡	いの町	池 ノ 内	肩 拔
217	肩拔 19	吾川郡	いの町	池 ノ 内	肩 拔
218	向流 3	吾川郡	いの町	池 ノ 内	向 流
219	井流 3	吾川郡	いの町	八 田	井 流
220	奈呂 5	吾川郡	いの町	八 田	奈 呂
221	新田 2	吾川郡	いの町	八 田	新 田
222	甫木 3	吾川郡	いの町	大 内	甫 木
223	南ノ谷(北) 5	吾川郡	いの町	大 内	南 ノ 谷
224	南ノ谷(北) 6	吾川郡	いの町	大 内	南 ノ 谷
225	南ノ谷(南) 4	吾川郡	いの町	大 内	南 ノ 谷
226	南ノ谷(南) 5	吾川郡	いの町	大 内	南 ノ 谷
227	南ノ谷(南) 6	吾川郡	いの町	大 内	南 ノ 谷

箇所 番号	箇所名	所在地			
		市・郡	町村	大字	小字
228	高野ヶ谷（北）4	吾川郡	いの町	大内	高野ヶ谷
229	高野ヶ谷（北）5	吾川郡	いの町	大内	高野ヶ谷
230	高野ヶ谷（南）3	吾川郡	いの町	大内	高野ヶ谷
231	高野ヶ谷（南）4	吾川郡	いの町	大内	高野ヶ谷
232	高野ヶ谷（南）5	吾川郡	いの町	大内	高野ヶ谷
233	小八十3	吾川郡	いの町	大内	小八十
234	奥ノ谷（南）3	吾川郡	いの町	波川	奥ノ谷
235	波川北2	吾川郡	いの町	波川	波川北
236	渦ノ谷（東）	吾川郡	いの町	加田	渦ノ谷
102	西の端1	高知市	春野町	東諸木	亀割
103	唐戸北2	高知市	春野町	東諸木	唐戸
104	浅川3	高知市	春野町	東諸木	唐戸
105	根宜谷2	高知市	春野町	東諸木	中組
106	根宜谷3	高知市	春野町	東諸木	根宜谷
107	関田東	高知市	春野町	東諸木	
108	灘谷2	高知市	春野町	東諸木	灘
109	関田2	高知市	春野町	東諸木	
110	小東谷口	高知市	春野町	内ノ谷	小東
111	沖ノ宮	高知市	春野町	内ノ谷	沖ノ宮
112	関田3	高知市	春野町	内ノ谷	
113	北川2	高知市	春野町	内ノ谷	神母木
114	北川3	高知市	春野町	内ノ谷	神母木
115	鷲尾1	高知市	春野町	内ノ谷	鷲尾
116	鷲尾2	高知市	春野町	内ノ谷	鷲尾
117	鷲尾3	高知市	春野町	内ノ谷	鷲尾
118	鷲尾4	高知市	春野町	内ノ谷	鷲尾
119	高森3	高知市	春野町	内ノ谷	高森
120	高森4	高知市	春野町	内ノ谷	高森
121	谷田西	高知市	春野町	芳原	
122	出口2	高知市	春野町	芳原	倉
123	西諸木北2	高知市	春野町	西諸木	
124	西諸木南1	高知市	春野町	西諸木	
125	西諸木南2	高知市	春野町	西諸木	
126	宝司部2	高知市	春野町	西分	宝司部
127	長谷口	高知市	春野町	西分	長谷
128	十田東2	高知市	春野町	西分	
129	エナカラ東	高知市	春野町	西分	十田
130	十田東1	高知市	春野町	西分	長谷
131	長谷2	高知市	春野町	西分	長谷
132	寿念寺北	高知市	春野町	甲殿	
133	寿念寺東	高知市	春野町	甲殿	北防
134	住吉神社	高知市	春野町	甲殿	住吉
135	文庫ノ鼻	高知市	春野町	仁ノ	浜
136	仁崎2	高知市	春野町	仁ノ	仁崎
137	スズレ岬	高知市	春野町	西畑	スズレ
138	スゲ岬	高知市	春野町	西畑	菅

箇所 番号	箇所名	所在地			
		市・郡	町村	大字	小字
139	アマウツノ峯 2	高知市	春野町	西 畑	大 上
140	大黒山 2	高知市	春野町	秋 山	大 睦
141	酒屋ヶ谷 6	高知市	春野町	秋 山	
142	酒屋ヶ谷 7	高知市	春野町	秋 山	
143	酒屋ヶ谷 8	高知市	春野町	秋 山	
144	酒屋ヶ谷 9	高知市	春野町	秋 山	
145	酒屋ヶ谷 10	高知市	春野町	秋 山	
146	四和 1	高知市	春野町	森 山	
147	四和 2	高知市	春野町	森 山	
148	間南 2	高知市	春野町	森 山	
149	間南 3	高知市	春野町	森 山	間
150	JA の森西	高知市	春野町	弘 岡 下	
151	山下 2	高知市	春野町	弘 岡 下	東 根 木 谷
152	松ノ木西	高知市	春野町	弘 岡 下	北 山
153	元弘 2	高知市	春野町	弘 岡 下	飛 石
154	西権現 2	高知市	春野町	弘 岡 中	権 現
155	西権現 3	高知市	春野町	弘 岡 中	権 現
156	葛岡 2	高知市	春野町	弘 岡 中	
157	田辺北	高知市	春野町	弘 岡 中	
158	荒倉 2	高知市	春野町	弘 岡 中	荒 倉
159	荒倉 1	高知市	春野町	弘 岡 中	荒 倉
160	鳥越南	高知市	春野町	弘 岡 中	鳥 越
161	琴平神社	高知市	春野町	弘 岡 上	
255	文徳	高岡郡	越知町	越 知 丙	文 徳
256	12 区	高岡郡	越知町	越 知 乙	12 区
257	西町	高岡郡	越知町	越 知 甲	西 町
237	源重	高岡郡	佐川町	源 重	源重縄手の表
238	楠原	高岡郡	佐川町	庄 田	楠 原
239	神ノ木	高岡郡	佐川町	中 野	神 ノ 木
240	黒ノ瀬	高岡郡	佐川町	中 野	黒 ノ 瀬
241	中山	高岡郡	佐川町	佐 川 丙	中 山
242	岡	高岡郡	佐川町	加 茂	岡
243	霧生関	高岡郡	佐川町	佐 川 甲	霧 生 関
244	室原	高岡郡	佐川町	室 原	サ ギ ノ 巢
245	紫園	高岡郡	佐川町	佐 川 甲	紫 園
246	永野	高岡郡	佐川町	永 野	砂 止
247	市ノ瀬	高岡郡	佐川町	市 ノ 瀬	北 屋 敷
248	松ノ木(1)	高岡郡	佐川町	本 郷	松 ノ 木
249	松ノ木(2)	高岡郡	佐川町	本 郷	松 ノ 木
250	松ノ木(3)	高岡郡	佐川町	本 郷	松 ノ 木
251	七良谷(1)	高岡郡	佐川町	西 山	七 良 谷
252	七良谷(2)	高岡郡	佐川町	西 山	七 良 谷
253	七良谷(3)	高岡郡	佐川町	西 山	七 良 谷
254	塚谷	高岡郡	佐川町	西 組	塚 谷
258	押岡上	須崎市		押 岡	押 岡 上
259	柳ヶ窪	須崎市		押 岡	柳 ケ 窪
260	押岡	須崎市		押 岡	押 岡 上
261	押岡下	須崎市		押 岡	押 岡 下
262	轟	須崎市		神 田	轟
263	日ノ地	須崎市		神 田	日 ノ 地
264	城ヶ谷	須崎市		多 ノ 郷 乙	城 ケ 谷

箇所 番号	箇所名	所在地			
		市・郡	町村	大字	小字
265	角熊	須崎市		多ノ郷甲	角熊
266	和田	須崎市		多ノ郷甲	和田
267	森1	須崎市		多ノ郷甲	森
268	森2	須崎市		多ノ郷甲	森
269	行正	須崎市		多ノ郷甲	行正
270	宮ノ下	須崎市		多ノ郷甲	宮ノ下
271	宮ノ川内	須崎市		多ノ郷甲	宮ノ川内
272	則行	須崎市		多ノ郷甲	則行
273	斉藤	須崎市		多ノ郷甲	斉藤
274	清永	須崎市		多ノ郷甲	清永
275	宇加石	須崎市		多ノ郷甲	宇加石
276	大間西町1	須崎市	大間西町		
277	大間西町2	須崎市	大間西町		
278	原町	須崎市	原町	二丁目	
279	池ノ内	須崎市	池ノ内	中居	
280	角谷1	須崎市	下分乙	角谷	
281	角谷2	須崎市	下分乙	角谷	
282	大岩1	須崎市	下分甲	大岩	
283	大岩2	須崎市	下分甲	大岩	
284	岡本1	須崎市	下分甲	岡本	
285	岡本2	須崎市	下分甲	岡本	
286	高保木1	須崎市	下分甲	高保木	
287	高保木2	須崎市	下分甲	高保木	
288	波介	須崎市	下分甲	波介	
289	坂ノ川1	須崎市	下分甲	坂ノ川	
290	坂ノ川2	須崎市	下分甲	坂ノ川	
291	松岡1	須崎市	下分甲	松岡	
292	松岡2	須崎市	下分甲	松岡	
293	道ノ川上	高岡郡	中土佐町	久礼	道ノ川上
294	桃浦	高岡郡	中土佐町	久礼	桃浦
295	小鎌田港山	高岡郡	中土佐町	久礼	小鎌田港山
296	長沢	高岡郡	中土佐町	久礼	長沢
297	長沢中	高岡郡	中土佐町	久礼	長沢中
298	御堂岡	高岡郡	中土佐町	久礼	御堂岡
299	下池田	高岡郡	中土佐町	久礼	下池田
300	上ノ戸1	高岡郡	中土佐町	久礼	上ノ戸
301	上ノ戸2	高岡郡	中土佐町	久礼	上ノ戸
302	中大坂	高岡郡	中土佐町	久礼	中大坂
303	小草	高岡郡	中土佐町	久礼	小草
304	長山前	高岡郡	四万十町	六反地	長山前
305	山神ノシタ	高岡郡	四万十町	六反地	山神ノシタ
393	神有	高岡郡	四万十町	仁井田	神有
394	栄城田	高岡郡	四万十町	仁井田	栄城田
395	小向	高岡郡	四万十町	仁井田	小向
396	一合奈路	高岡郡	四万十町	見付	壹合奈路
397	辻道	高岡郡	四万十町	東川角	辻道
398	高岡	高岡郡	四万十町	東川角	高岡
399	高岡ノハナ	高岡郡	四万十町	東川角	高岡ノハナ
400	後山	高岡郡	四万十町	根々崎	後山
401	大平山	高岡郡	四万十町	金上野	大平山
402	上林野	高岡郡	四万十町	金上野	上林野
403	大田	高岡郡	四万十町	峰ノ上	大田
404	宮ノ下	高岡郡	四万十町	神ノ西	宮ノ下
405	トウロウデン	高岡郡	四万十町	西川角	トウロウデン
406	法傳山	高岡郡	四万十町	西川角	法傳山
407	源氏山	高岡郡	四万十町	宮内	源氏山
408	城山(1)	高岡郡	四万十町	弘川	城山
409	城山(2)	高岡郡	四万十町	弘川	城山
410	高塚屋式	高岡郡	四万十町	大井野	高塚屋式
411	西ノ前	高岡郡	四万十町	若井川	西ノ前

箇所 番号	箇所名	所在地			
		市・郡	町村	大字	小字
412	南ヲヲセ	高岡郡	四万十町	高野	南ヲヲセ
413	若松	高岡郡	四万十町	若井	若松
414	白皇	高岡郡	四万十町	口神ノ川	白皇
415	足川	高岡郡	四万十町	中神ノ川	足川
416	黒尾ノ多場	高岡郡	四万十町	中神ノ川	黒尾ノ多場
322	貴船谷	四万十市		下田	貴船谷
323	下田	四万十市		下田	
324	上鍋島	四万十市		鍋島	上鍋島
325	竹島	四万十市		竹島	
326	木ノ津	四万十市		古津賀	木ノ津
327	橋ノ内	四万十市		古津賀	橋ノ内
328	ムクノ川	四万十市		安並	ムクノ川
329	神畑1	四万十市		秋田	神畑
330	神畑2	四万十市		秋田	神畑
331	戸板	四万十市		秋田	戸板
332	麻生	四万十市		麻生	麻生
333	日比谷	四万十市		敷地	日比谷
334	中村	四万十市		中村	
335	小畑	四万十市		中村	小畑
336	瓦谷	四万十市		岩田	瓦谷
337	岩田	四万十市		岩田	
338	不破	四万十市		不破	不破
339	久礼場1	四万十市		入田	久礼場
340	久礼場2	四万十市		入田	久礼場
341	三本松	四万十市		入田	三本松
306	久保浦1	幡多郡	黒潮町	熊野浦	久保浦
307	久保浦2	幡多郡	黒潮町	熊野浦	久保浦
308	伊与喜	幡多郡	黒潮町	伊与喜	
309	深瀬1	幡多郡	黒潮町	藤縄	深瀬
310	深瀬2	幡多郡	黒潮町	藤縄	深瀬
311	白石	幡多郡	黒潮町	佐賀	白石
312	中角	幡多郡	黒潮町	佐賀	中角
313	横浜	幡多郡	黒潮町	佐賀	横浜
314	上川口	幡多郡	黒潮町	上川口	
315	川丸田	幡多郡	黒潮町	加持	川丸田
316	小川	幡多郡	黒潮町	加持	小川
317	本村	幡多郡	黒潮町	加持	本村
318	城ノ谷	幡多郡	黒潮町	加持	城ノ谷
319	入野	幡多郡	黒潮町	入野	本村
320	石神	幡多郡	黒潮町	下田ノ口	石神
321	御坊畑	幡多郡	黒潮町	御坊畑	
342	黒川(1)	宿毛市	平田町	黒川	黒川
343	黒川(2)	宿毛市	平田町	黒川	黒川
344	扇	宿毛市	平田町	戸内	扇
345	岡松	宿毛市	平田町	戸内	岡松
346	鹿島	宿毛市		鹿島	鹿島
347	正和(1)	宿毛市		和田	正和
348	正和(2)	宿毛市		和田	正和
349	正和(3)	宿毛市		和田	正和
350	正和(4)	宿毛市		和田	正和
351	上荒瀬(1)	宿毛市		和田	上荒瀬
352	上荒瀬(2)	宿毛市		和田	上荒瀬
353	正和(5)	宿毛市		和田	和田
354	松田町	宿毛市		松田町	松田町
355	与市明(1)	宿毛市		与市明	与市明
356	与市明(2)	宿毛市		与市明	与市明
357	与市明(3)	宿毛市		与市明	与市明
358	大深浦	宿毛市		大深浦	大深浦
359	池島(1)	宿毛市		池島	池島
360	池島(2)	宿毛市		池島	池島

箇所 番号	箇所名	所在地			
		市・郡	町村	大字	小字
361	池島(3)	宿毛市		池 島	池 島
362	池島(4)	宿毛市		池 島	池 島
363	大島(1)	宿毛市		大 島	大 島
364	大島(2)	宿毛市		大 島	大 島
365	大島(3)	宿毛市		大 島	大 島
366	大島(4)	宿毛市		大 島	大 島
367	大島(5)	宿毛市		大 島	大 島
368	大島(6)	宿毛市		大 島	大 島
369	大島(7)	宿毛市		大 島	大 島
370	港南台	宿毛市		港南台	港南台
371	樺	宿毛市		樺	樺
372	宇須々木	宿毛市		宇須々木	宇須々木
373	藻津	宿毛市		藻 津	藻 津
374	緑ヶ丘	土佐清水市		緑ヶ丘	緑ヶ丘
375	以布利	土佐清水市		以布利	樋ノ口
376	小江町	土佐清水市		小江町	
377	加久見 1	土佐清水市		加久見	蛙田外
378	加久見 2	土佐清水市		加久見	
379	大串 1	土佐清水市		横 道	大 串
380	大串 2	土佐清水市		横 道	大 串
381	鴨ヶ岩	土佐清水市		横 道	鴨ヶ岩
382	落窪	土佐清水市		下益野	落 窪
383	中益野 1	土佐清水市		下益野	中益野
384	中益野 2	土佐清水市		下益野	中益野
385	木野子畑	土佐清水市		下益野	木野子畑
386	下益野 1	土佐清水市		下益野	下益野
387	下益野 2	土佐清水市		下益野	下益野
388	三崎	土佐清水市		三 崎	三 崎
389	上野	土佐清水市		上 野	上 野
390	高畑	土佐清水市		上 野	高 畑
391	斧積 1	土佐清水市		斧 積	斧 積
392	斧積 2	土佐清水市		斧 積	斧 積

2.1.1.2 土石流危険溪流

溪流番号	水系名	河川名	溪流名	所在地		
				郡・市	町・村	字
202-62-001	室戸西岸	西坂本川	西坂本川	室戸市		坂本
202-62-002	室戸西岸	赤木谷川	赤木谷川-2	室戸市		田の中
202-62-003	室戸西岸	赤木谷川	赤木谷川-1	室戸市		上段
202-62-004	羽根川	羽根川	素焼谷川	室戸市		里
202-62-005	羽根川	羽根川	明所谷	室戸市		大岸
202-62-006	羽根川	羽根川	大谷川	室戸市		大岸
202-62-007	室戸西岸	水汲谷川	水汲谷川	室戸市		舟場
202-62-008	室戸西岸	西二又谷川	西二又谷川	室戸市		舟場
202-62-009	室戸西岸	西細野谷川	西細野谷川	室戸市		立石
202-62-010	室戸西岸	東細野谷川	東細野谷川	室戸市		西灘
202-69-001	室戸西岸	黒茂谷川	黒茂谷川	室戸市		西の宮
202-69-002	室戸西岸	西の宮谷川	西の宮谷川	室戸市		西の宮
202-62-011	室戸西岸	西の川	西の川-1	室戸市		珍地
202-62-012	室戸西岸	西の川	中の川谷川-1	室戸市		中の川
202-62-013	室戸西岸	西の川	中の川谷川-2	室戸市		西灘
202-63-001	室戸西岸	西の川	釣の口谷川-1	室戸市		釣の口
202-63-002	室戸西岸	西の川	下釣の口谷川	室戸市		釣の口
202-69-003	室戸西岸	西の川	コゴの谷川	室戸市		上町
202-69-004	室戸西岸	西の川	コゴの谷川-2	室戸市		上町
202-63-003	室戸西岸	東の川	東の川-1	室戸市		日南
202-63-004	室戸西岸	東の川	東の川-2	室戸市		日南
202-63-005	室戸西岸	東の川	東の川-3	室戸市		日南
202-63-006	室戸西岸	東の川	東の川-4	室戸市		日南
202-63-007	室戸西岸	東の川	日南谷川	室戸市		日南
202-69-005	室戸西岸	津似谷川	平九谷川	室戸市		傍士
202-69-006	室戸西岸	平九朗谷川	平九朗谷川	室戸市		傍士
202-69-007	室戸西岸	上立岩谷川	上立岩谷川	室戸市		傍士
202-69-008	室戸西岸	立岩谷川	立岩谷川	室戸市		黒耳
202-69-009	室戸西岸	高僧谷川	高僧谷川	室戸市		黒耳
202-69-010	室戸西岸	黒耳谷川	黒耳谷川	室戸市		黒耳
202-69-011	室戸西岸		浅谷川	室戸市		平尾
202-69-012	室戸西岸	栗の木谷川	栗の木谷川	室戸市		平尾
202-69-013	室戸西岸		八竹谷川	室戸市		平尾
202-69-014	室戸西岸		カワウソ谷川	室戸市		平尾
202-69-015	室戸西岸	新村谷川	新村谷川	室戸市		新村
202-69-016	室戸西岸	元川	向江谷川	室戸市		向江
202-69-017	室戸西岸	元川	上向江谷川	室戸市		向江
202-69-018	室戸西岸	樋の谷川	樋の谷川	室戸市		岩戸
202-69-019	室戸西岸	池ヶ谷川	池ヶ谷川	室戸市		岩戸
202-69-020	室戸西岸	坊ヶ谷川	坊ヶ谷川	室戸市		浮津
202-69-021	室戸西岸	トの谷川	トの谷川	室戸市		浮津
202-69-022	室戸西岸	室津川	下旭ヶ丘谷川	室戸市		旭ヶ丘
202-69-023	室戸西岸	室津川	旭ヶ丘谷川-1	室戸市		西大谷
202-69-024	室戸西岸	室津川	旭ヶ丘谷川-2	室戸市		旭ヶ丘
202-69-025	室戸西岸	室津川	上大谷川	室戸市		大谷
202-69-026	室戸西岸	室津川	大谷谷川	室戸市		大谷
202-69-027	室戸西岸	室津川	上柳の内谷川	室戸市		大谷
202-63-008	室戸西岸	室津川	弘ヶ谷川	室戸市		河内
202-69-028	室戸西岸	室津川	領家谷川-1	室戸市		領家
202-69-029	室戸西岸	夏吉谷川	夏吉谷川	室戸市		耳崎
202-69-030	室戸西岸	菜生谷川	菜生谷川	室戸市		菜生
202-69-031	室戸西岸	ソトバ谷川	ソトバ谷川	室戸市		菜生
202-69-032	室戸西岸	樽石谷川	樽石谷川	室戸市		菜生
202-69-033	室戸西岸	水無谷川	水無谷川	室戸市		菜生
202-69-034	室戸西岸	高浜谷川	高浜谷川	室戸市		津呂
202-69-035	室戸西岸	猫捨谷川	猫捨谷川	室戸市		津呂
202-69-036	室戸西岸	西大谷川	西大谷川	室戸市		津呂
202-69-037	室戸西岸		琴平谷川-2	室戸市		津呂
202-69-038	室戸西岸		琴平谷川-1	室戸市		津呂
202-69-039	室戸西岸		善導寺谷川	室戸市		津呂

溪流番号	水系名	河川名	溪流名	所在地		
				郡・市	町・村	字
202-69-040	室戸西岸	宮ノ谷川	宮ノ谷川	室戸市		宮の前
202-69-041	室戸西岸	東大谷川	東大谷川	室戸市		津呂
202-69-042	室戸西岸	タブタ谷川	タブタ谷川	室戸市		津呂
202-69-043	室戸西岸	大杉谷川	大杉谷川	室戸市		津呂
202-69-044	室戸西岸	坂本北谷川	坂本北谷川	室戸市		坂本
202-69-045	室戸西岸	繁晶谷川	繁晶谷川	室戸市		坂本
202-69-046	室戸西岸	坂本谷川	坂本谷川	室戸市		坂本
202-69-047	室戸西岸	とんぼ谷川	とんぼ谷川	室戸市		坂本
202-69-048	室戸西岸	空谷川	空谷川	室戸市		坂本
202-69-049	室戸西岸		坂本	室戸市		坂本
202-69-050	室戸東岸	ミヤマエ谷川	ミヤマエ谷川	室戸市		高岡
202-69-051	室戸東岸	杉ヶ谷川	杉ヶ谷川	室戸市		六ヶ谷
202-69-052	室戸東岸	六ヶ谷川	六ヶ谷川-1	室戸市		六ヶ谷
202-69-053	室戸東岸		ヨケノ谷川	室戸市		六ヶ谷
202-69-054	室戸東岸	松の元谷川	松の元谷川	室戸市		六ヶ谷
202-69-055	室戸東岸	三津大谷川	三津大谷川	室戸市		三津
202-69-056	室戸東岸	薬師谷川	薬師谷川	室戸市		三津
202-69-057	室戸東岸	ことが谷川	ことが谷川	室戸市		三津
202-69-058	室戸東岸	庄屋谷川	庄屋谷川	室戸市		三津
202-69-059	室戸東岸	ヲソ越谷川	ヲソ越谷川	室戸市		三津
202-69-060	室戸東岸	丸山谷川	丸山谷川	室戸市		三津丸山
202-69-061	室戸東岸	水尻谷川	水尻谷川	室戸市		三津
202-69-062	室戸東岸	岩谷川	岩谷川	室戸市		三津
202-69-063	室戸東岸	椎名川	椎名谷川	室戸市		椎名
202-69-064	室戸東岸	飛鳥谷川	飛鳥谷川	室戸市		三津
202-69-065	室戸東岸	宮の谷川	宮の谷川	室戸市		清水
202-63-009	室戸東岸	若松谷川	若松谷川	室戸市		鹿岡
202-63-010	室戸東岸		夫婦谷川	室戸市		立岩
202-63-011	室戸東岸	大谷先作谷川	大谷先作谷川	室戸市		都呂
202-63-012	室戸東岸	弥ヶ谷川	弥ヶ谷川	室戸市		浦
202-63-013	佐喜浜川	佐喜浜川	天立谷川	室戸市		中里
202-63-014	佐喜浜川	佐喜浜川	苫阪谷川	室戸市		苫阪
202-63-015	佐喜浜川	佐喜浜川	小山谷川	室戸市		小山
202-54-001	室戸東岸	入木谷川	入木谷川	室戸市		入木
202-54-002	室戸東岸	入木川	霞ヶ谷川	室戸市		入木
301-54-003	野根川	野根川	火口ヶ谷川	東洋町		野根
301-43-001	野根川	寺ヶ谷川	つづら谷川	東洋町		葛籠
301-43-002	野根川	野根川	寺ヶ谷川	東洋町		名留川
301-43-003	野根川	檜地川	鳴谷川	東洋町		名留川
301-43-004	野根川	野根川	東谷川	東洋町		真砂瀬
301-43-005	野根川	野根川	東谷川	東洋町		真砂瀬
301-43-006	野根川	野根川	上川口谷川	東洋町		川口
301-43-007	野根川	内田川	内田川-2	東洋町		内田
301-44-001	野根川	内田川	内田川	東洋町		内田
301-44-002	野根川	大谷川	三崎谷川	東洋町		野根
301-44-003	野根川	大谷川	杉尾谷川	東洋町		中島
301-44-004	野根川	野根川	杉ノ谷川	東洋町		中村
301-44-005	野根川	野根川	神明谷川	東洋町		中村
301-44-006	室戸東岸		馬ヶ瀬谷川	東洋町		東町
301-44-007	室戸東岸		井ノ谷川	東洋町		池
301-44-008	室戸東岸	井ノ谷川	センドウ谷川	東洋町		池
301-44-009	室戸東岸	井ノ谷川	中井ノ谷川	東洋町		池
301-44-010	室戸東岸	相間川	中相間谷川	東洋町		相間
301-44-011	室戸東岸		野根谷川	東洋町		生見
301-44-012	室戸東岸		小池川-2	東洋町		小池
301-44-013	室戸東岸	左小池川	左小池川	東洋町		小池
301-44-014	室戸東岸		延命寺谷川	東洋町		小池
301-44-015	室戸東岸		唐人ヶ谷川	東洋町		白浜
301-44-016	室戸東岸		前西町谷川	東洋町		甲浦
301-44-017	室戸東岸	おしも谷川	おしも谷川	東洋町		小池
301-44-019	室戸東岸	おしも谷川	超願寺谷川	東洋町		甲浦
301-44-020	室戸東岸	西の谷川	西の谷川	東洋町		甲浦
301-44-021	室戸東岸	東谷川	東谷川	東洋町		甲浦

溪流番号	水系名	河川名	溪流名	所在地		
				郡・市	町・村	字
301-44-023	室戸東岸	東股谷川	東股谷川	東洋町		小池
301-44-024	室戸東岸	東股谷川	東股谷川右支川	東洋町		小池
301-44-025	室戸東岸	田島ヶ谷川	田島ヶ谷川	東洋町		甲浦
301-44-022	室戸東岸	東股谷川	東股谷川左支川	東洋町		小池
301-44-018	室戸東岸	おしも谷川	超願寺谷川	東洋町		甲浦
203-31-001	安芸川	尾川川	上尾川-2	安芸市		上尾川
203-31-002	安芸川	尾川川	尾川川支川	安芸市		上尾川
203-31-003	安芸川	畑山川	日裏谷川	安芸市		谷口
203-31-004	安芸川	畑山川	畑山川支川	安芸市		奈路
203-32-001	伊尾木川	伊尾木川	つえ谷川	安芸市		杖谷
203-40-001	室戸西岸	八流川	八流川	安芸市		八流
203-40-002	穴内川	八丁川	八丁川	安芸市		八丁上
203-41-001	伊尾木川	伊尾木川	唐谷川	安芸市		花
203-41-002	伊尾木川	伊尾木川	奈比賀川	安芸市		奈比賀
203-41-003	伊尾木川	伊尾木川	入河内谷川	安芸市		入河内
203-41-004	伊尾木川	伊尾木川	伊尾木川支川	安芸市		入河内
203-41-005	伊尾木川	伊尾木川	カツラ谷川	安芸市		黒瀬
203-41-006	安芸川	見谷川	見谷川支川-5	安芸市		西ノ岡
203-41-007	安芸川	見谷川	見谷川支川-4	安芸市		西ノ岡
203-41-008	安芸川	見谷川	見谷川支川-6	安芸市		西ノ岡
203-41-009	安芸川	見谷川	見谷川支川-1	安芸市		寺岡
203-41-010	安芸川	江川川	中村谷川-1	安芸市		中村
203-41-011	室戸西岸		馬の丁谷川	安芸市		馬の丁
203-41-012	室戸西岸		金山谷川	安芸市		津久茂町
203-41-013	室戸西岸		橘谷川	安芸市		津久茂町
203-41-014	西浜海岸		ケイゴヤ谷川-1	安芸市		西浜
203-41-015	西浜海岸		ケイゴヤ谷川-2	安芸市		西浜
203-41-016	安芸川	安芸川	安芸川支川-1	安芸市		宝永町
203-41-017	安芸川	安芸川	安芸川支川-2	安芸市		黒島
203-41-018	安芸川	安芸川	安芸川支川-3	安芸市		高台寺
203-41-019	安芸川	安芸川	安芸川支川-4	安芸市		高台寺
203-41-020	安芸川	安芸川	安芸川支川-5	安芸市		高台寺
203-41-021	安芸川	安芸川	正久保谷川	安芸市		一ノ宮
203-41-022	安芸川	岩谷川	岩谷川	安芸市		一ノ宮
203-41-023	安芸川	安芸川	沢ノ平谷川-1	安芸市		沢ノ平
203-41-024	安芸川	安芸川	沢ノ平谷川-2	安芸市		沢ノ平
203-41-025	安芸川	安芸川	安芸川支川-6	安芸市		山田えげ谷
203-41-026	安芸川	安芸川	中の谷川	安芸市		山田えげ谷
203-41-027	安芸川	安芸川	曲谷川	安芸市		山田えげ谷
203-41-028	安芸川	安芸川	安芸川支川-7	安芸市		山田えげ谷
203-41-029	安芸川	安芸川	東明見谷川	安芸市		山田
203-41-030	安芸川	安芸川	安芸川支川-8	安芸市		北の村
203-41-031	安芸川	安芸川	安芸川支川-10	安芸市		栃木
203-52-001	室戸西岸		水除谷川	安芸市		下山
203-52-002	下山海岸		中山谷川	安芸市		下山
203-52-003	下山海岸		大山谷川-1	安芸市		大山
203-52-004	下山海岸		大山谷川-2	安芸市		大山
203-52-005	下山海岸		大山谷川-3	安芸市		大山
203-52-006	下山海岸		河野谷川-1	安芸市		河野
203-52-007	下山海岸		不動谷川-3	安芸市		下山
203-52-008	下山海岸		不動谷川-4	安芸市		不動
203-52-009	下山海岸		下山谷川-3	安芸市		下山
203-52-010	下山海岸		下山谷川-1	安芸市		下山
203-52-011	伊尾木川	伊尾木川	久保ヶ谷川支川1	安芸市		宮田岡
302-53-001	奈半利川	奈半利川	明白谷川	安芸郡	奈半利町	麓
302-53-002	奈半利川	奈半利川	改谷川	安芸郡	奈半利町	中里
302-53-003	奈半利川	奈半利川	暗の谷川	安芸郡	奈半利町	中里
302-53-004	奈半利川	奈半利川	車瀬谷川	安芸郡	奈半利町	車瀬
302-62-001	室戸西岸		琵琶ヶ谷川	安芸郡	奈半利町	加領郷
302-62-002	室戸西岸		五軒ヶ谷川	安芸郡	奈半利町	西の平
302-62-003	室戸西岸		大佐手谷川-1	安芸郡	奈半利町	大佐手
302-62-004	室戸西岸		ナスビ谷川	安芸郡	奈半利町	二本松
303-53-001	奈半利川	奈半利川	立岡谷川	安芸郡	田野町	立岡

溪流番号	水系名	河川名	溪流名	所在地		
				郡・市	町・村	字
304-42-001	安田川	中の川	中ノ川谷川-7	安芸郡	安田町	中ノ川
304-42-002	安田川	安田川	荒田川	安芸郡	安田町	荒田
304-52-001	東谷川	東谷川	東ノ谷川	安芸郡	安田町	唐浜
304-52-002	室戸西岸	安芸湾岸	薬師谷川	安芸郡	安田町	薬師
304-52-003	安田川	安田川	下町谷川	安芸郡	安田町	安田
304-52-004	安田川	安田川	妙見谷川	安芸郡	安田町	安田
304-52-005	安田川	安田川	西島谷川-1	安芸郡	安田町	西島
304-52-006	安田川	安田川	尻切谷川	安芸郡	安田町	東島
304-52-007	安田川	安田川	松尾谷川支川 1	安芸郡	安田町	西島
304-52-008	安田川	安田川	間下谷川-1	安芸郡	安田町	間下
304-52-009	安田川	安田川	間下谷川-2	安芸郡	安田町	間下
304-52-010	安田川	西の川川	西ノ谷川-2	安芸郡	安田町	西の川
304-52-011	安田川	西の川川	西ノ谷川-3	安芸郡	安田町	西の川
304-53-001	安田川	安田川	中村谷川	安芸郡	安田町	正弘
304-53-002	安田川	安田川	中山谷川	安芸郡	安田町	正弘
304-53-003	安田川	安田川	川田ヶ谷川	安芸郡	安田町	正弘
305-42-001	奈半利川	奈半利川	泉谷川-1	安芸郡	北川村	島
305-42-002	奈半利川	奈半利川	泉谷川-2	安芸郡	北川村	泉
305-42-003	奈半利川	奈半利川	泉谷川-3	安芸郡	北川村	泉
305-42-004	奈半利川	奈半利川	泉谷川-4	安芸郡	北川村	泉
305-53-001	奈半利川	奈半利川	赤市谷川	安芸郡	北川村	野友
305-53-002	奈半利川	加茂川	加茂川支川-1	安芸郡	北川村	加茂
305-53-003	奈半利川	加茂川	所林谷川	安芸郡	北川村	加茂
305-53-004	奈半利川	加茂川	加茂川支川-2	安芸郡	北川村	加茂
305-53-005	奈半利川	加茂川	野友谷川-1	安芸郡	北川村	野友乙
305-53-006	奈半利川	奈半利川	久府付谷川	安芸郡	北川村	久府付
305-53-007	奈半利川	野川川	菖蒲谷川	安芸郡	北川村	菖蒲
305-53-008	奈半利川	野川川	羽毛谷川-2	安芸郡	北川村	野川
305-53-009	奈半利川	西谷川	長山谷川	安芸郡	北川村	大字長山
305-53-010	奈半利川	西谷川	オソ谷川	安芸郡	北川村	大字長山
305-53-011	奈半利川	宗ノ上川	前岸谷川	安芸郡	北川村	木積
305-53-012	奈半利川	宗ノ上川	中村谷川	安芸郡	北川村	宗ノ上
305-53-013	奈半利川	奈半利川	猪の谷川	安芸郡	北川村	柏木
305-53-014	奈半利川	奈半利川	崎山川	安芸郡	北川村	崎山
305-53-015	奈半利川	奈半利川	小島影川	安芸郡	北川村	影
306-42-001	安田川	安田川	安田川支川-1	安芸郡	馬路村	朝日出
306-42-002	安田川	一の谷川	一の谷川	安芸郡	馬路村	日浦
306-42-003	安田川	安田川	瀬戸ヶ谷川	安芸郡	馬路村	日浦
306-42-004	安田川	安田川	南木谷川	安芸郡	馬路村	影
306-42-005	安田川	安田川	安田川支川-2	安芸郡	馬路村	八川
306-42-006	安田川	安田川	安田川支川-3	安芸郡	馬路村	八川
306-42-007	安田川	安田川	北路谷川	安芸郡	馬路村	南木
306-42-008	安田川	東川	西南木谷川	安芸郡	馬路村	東川
306-42-009	安田川	中の川	中の川支川	安芸郡	馬路村	中の川
307-40-001	室戸西岸		西分乙谷川	安芸郡	芸西村	西分乙
307-40-002	和食川	アゾウ谷川	西分甲谷川	安芸郡	芸西村	西分甲
307-40-003	和食川	長谷川	長谷川支川-2	安芸郡	芸西村	長谷
307-40-004	和食川	和食川	西分甲谷川	安芸郡	芸西村	西分甲
307-40-005	和食川	和食川	西谷川	安芸郡	芸西村	西分
307-40-006	和食川	和食川	西分甲谷川-4	安芸郡	芸西村	西分
307-40-007	和食川	和食川	西分甲谷川-5	安芸郡	芸西村	西分
307-40-008	和食川	和食川	赤ヶ谷川	安芸郡	芸西村	西分
307-40-009	和食川	和食川	西地谷川-1	安芸郡	芸西村	馬の上
307-40-010	和食川	和食川	西地谷川-2	安芸郡	芸西村	馬の上
28- 1	国分川	山崎川	山崎川支川	南国市	岡豊町	滝本
28- 2	国分川	山崎川		南国市	岡豊町	滝本
28- 3	国分川	山崎川		南国市	岡豊町	滝本
28- 4	国分川	山崎川		南国市	岡豊町	滝本
28- 5	国分川	山崎川	奥谷川	南国市	岡豊町	定林寺
28- 6	国分川	笠ノ川川		南国市		白木谷
28- 7- 1	国分川	笠ノ川川	小滝川	南国市		白木谷
28- 7- 2	国分川	笠ノ川川	小滝川	南国市		白木谷
28- 7- 3	国分川	笠ノ川川	小滝川	南国市		白木谷

溪流番号	水系名	河川名	溪流名	所在地		
				郡・市	町・村	字
28- 8	国分川	笠ノ川川	滝ノ下川	南国市		白木谷
28- 9	国分川	笠ノ川川		南国市		白木谷
28-10	国分川	笠ノ川川	白木谷川支線	南国市		白木谷
28-13	国分川	笠ノ川川	中谷川	南国市		白木谷
28-14	国分川	笠ノ川川		南国市		八京
28-15	国分川	奈路川		南国市		奈路
28-18	国分川	奈路川		南国市		奈路
28-20	国分川	領石川	中谷川	南国市		中谷
28-21	国分川	領石川	馬床谷	南国市		中谷
29- 1	国分川	笠ノ川川		南国市	岡豊町	笠ノ川
29- 2	国分川	笠ノ川川		南国市	岡豊町	笠ノ川
29- 5	国分川	外山川		南国市		外山
29- 6	国分川	領石川		南国市		尖崎
29- 7	国分川	領石川		南国市		尖崎
29- 8	国分川	才谷川		南国市		才谷
29- 9	国分川	領石川		南国市		久礼田
38- 1	十市川	十市川		南国市		十市
38- 2	物部川	後川		南国市		十市
38- 3	物部川	後川		南国市		十市
38- 4	下田川	下田川		南国市		稲生
38- 5	下田川	下田川		南国市		稲生
38- 6	下田川	下田川	宮の川	南国市		稲生
38- 7	下田川	下田川		南国市		稲生
38- 8	下田川	下田川		南国市		稲生
38- 9- 1	下田川	下田川		南国市		稲生
38- 9- 2	下田川	下田川		南国市		稲生
39- 2	下田川	樋詰川		南国市		稲生
39- 4	下田川	下田川		南国市		稲生
19- 1	吉野川	穴内川		香美市	土佐山田町	北滝本
19- 2	吉野川	穴内川	飼古屋谷川	香美市	土佐山田町	繁藤
19- 4	吉野川	穴内川	西の谷川	香美市	土佐山田町	西又
29-10	国分川	国分川	上改田川	香美市	土佐山田町	上改田
29-12	国分川	新改川	日の谷川	香美市	土佐山田町	入野
29-13	国分川	引地川		香美市	土佐山田町	曾我部川
29-14	国分川	新改川		香美市	土佐山田町	平山
29-16	国分川	新改川		香美市	土佐山田町	東川
29-17	国分川	新改川		香美市	土佐山田町	東川
29-19	物部川	大平川	大平川	香美市	土佐山田町	大平
29-21	物部川	後入川		香美市	土佐山田町	本村
29-22	物部川	物部川		香美市	土佐山田町	杉田
29-24	物部川	片地川		香美市	土佐山田町	影山
29-26	物部川	片地川	京後谷川	香美市	土佐山田町	逆川
30- 1	物部川	片地川	峠川	香美市	土佐山田町	逆川
29-27	烏川			香美市	野市町	東佐古
39- 5	烏川			香美市	野市町	新宮
39- 6	香宗川	山北川		香美市	野市町	兔田
39- 7	香宗川	山北川	常海院川	香美市	野市町	兔田
39- 8- 1	烏川	佐古田川		香美市	野市町	大谷
39- 8- 2	烏川	佐古田川		香美市	野市町	大谷
39-10	香宗川	山北川		香美市	野市町	本村
30- 4	香宗川			香美市	香我美町	末清
30- 5	香宗川			香美市	香我美町	末清
30- 6- 1	香宗川			香美市	香我美町	別役
30- 6- 2	香宗川			香美市	香我美町	別役
30- 7	物部川	奈良川		香美市	香我美町	奥西川
30- 8	物部川	奈良川		香美市	香我美町	奥西川
30- 9- 1	香宗川	中西川		香美市	香我美町	中西川
30- 9- 2	香宗川	中西川		香美市	香我美町	中西川
30-10	香宗川	中西川		香美市	香我美町	口西川
30-12	香宗川	吉次川		香美市	香我美町	口西川
40-16	香宗川			香美市	香我美町	下分
39-11	香宗川	大留川		香美市	香我美町	岸本
20- 4	物部川			香美市	香北町	大井平

溪流番号	水系名	河川名	溪流名	所在地		
				郡・市	町・村	字
20- 5	物部川			香美市	香北町	白石
20- 6	物部川			香美市	香北町	蕨野
20- 7- 1	物部川	新宅川		香美市	香北町	清爪
20- 7- 2	物部川	新宅川		香美市	香北町	清爪
20-10	物部川	日比原川		香美市	香北町	猪野々
30-13	物部川	奈良川		香美市	香北町	西川
30-14	物部川	奈良川		香美市	香北町	西川
30-15	物部川			香美市	香北町	永野
30-17	物部川			香美市	香北町	吉野
30-18	物部川			香美市	香北町	蕪生野
30-20	物部川			香美市	香北町	美良布
30-21	物部川			香美市	香北町	美良布
30-22	物部川			香美市	香北町	下野尻
30-23	物部川	萩野川		香美市	香北町	太郎丸
30-27	物部川			香美市	香北町	五百蔵
30-28	物部川	川の内川		香美市	香北町	日ノ御子
30- 2	赤野川			香美市	夜須町	羽尾
30- 3	赤野川			香美市	夜須町	羽尾
40- 2	夜須川			香美市	夜須町	手結
40- 3	夜須川			香美市	夜須町	手結
40- 4	夜須川			香美市	夜須町	千切
40- 5	夜須川			香美市	夜須町	千切
40- 6	夜須川			香美市	夜須町	出口
40- 7	夜須川	出口川		香美市	夜須町	出口
40- 8	夜須川			香美市	夜須町	十ノ木
40- 9	夜須川			香美市	夜須町	上夜須
40-10	夜須川			香美市	夜須町	上夜須
40-11	夜須川			香美市	夜須町	添地
40-13	夜須川			香美市	夜須町	添地
40-14	夜須川			香美市	夜須町	西山
40-15	夜須川			香美市	夜須町	西山
12- 1	物部川	上蕪生川	沼井川	香美市	物部村	久保
12- 3	物部川	上蕪生川	沼井川	香美市	物部村	久保
20- 1	物部川			香美市	物部村	中谷川
20- 2	物部川			香美市	物部村	中谷川
20- 3	物部川			香美市	物部村	中谷川
21- 1	物部川	横山川		香美市	物部村	岡ノ内
21- 2	物部川	横山川		香美市	物部村	押谷
21- 4	物部川	横山川		香美市	物部村	仙頭
21- 5	物部川	桑ノ川		香美市	物部村	山崎
21- 7	物部川	上蕪生川		香美市	物部村	安丸
21- 8	物部川	上蕪生川		香美市	物部村	安丸
21- 9	物部川	上蕪生川		香美市	物部村	五王堂
21-10	物部川	上蕪生川		香美市	物部村	五王堂
21-11	物部川	上蕪生川		香美市	物部村	五王堂
22- 1	物部川	横山川		香美市	物部村	市宇
30-30	物部川	久保川		香美市	物部村	庄谷相
341-10- 1	吉野川	吉野川	山崎- 1	長岡郡	本山町	山崎
341-10- 2	吉野川	吉野川	助藤- 1	長岡郡	本山町	助藤
341-10- 3	吉野川	吉野川	田高須	長岡郡	本山町	田高須
341-19- 4	吉野川	吉野川	権代	長岡郡	本山町	権代
341-18- 5	吉野川	吉野川	古田川	長岡郡	本山町	古田
341-09-12	吉野川	吉野川	本山- 2	長岡郡	本山町	本山
341-09-13	吉野川	吉野川	十二所谷川	長岡郡	本山町	本山
341-09-15	吉野川	吉野川	天神前- 3	長岡郡	本山町	天神前
341-09-16	吉野川	吉野川	天神前- 1	長岡郡	本山町	天神前
341-09-17	吉野川	吉野川	天神前- 2	長岡郡	本山町	天神前
341-18-18	吉野川	吉野川	上街- 2	長岡郡	本山町	上街
341-18-19	吉野川	吉野川	上街- 1	長岡郡	本山町	上街
341-18-20	吉野川	吉野川	地藏谷川	長岡郡	本山町	上街
341-09-21	吉野川	吉野川	寺家- 1	長岡郡	本山町	寺家
341-09-23	吉野川	吉野川	寺家- 4	長岡郡	本山町	寺家
341-09-24	吉野川	吉野川	細野	長岡郡	本山町	細野

溪流番号	水系名	河川名	溪流名	所在地		
				郡・市	町・村	字
341-09-25	吉野川	吉野川	栗ノ木-2	長岡郡	本山町	栗ノ木
341-09-27	吉野川	吉野川	梶屋敷-3	長岡郡	本山町	梶屋敷
341-09-28	吉野川	吉野川	上関-3	長岡郡	本山町	上関
341-09-29	吉野川	吉野川	上関-1	長岡郡	本山町	上関
341-09-30	吉野川	吉野川	上関-1	長岡郡	本山町	上関
341-09-31	吉野川	行川	行川	長岡郡	本山町	新頃
5-1	吉野川	汗見川	アキヤ谷	長岡郡	本山町	寺家
5-7	吉野川	汗見川	沢ヶ内谷	長岡郡	本山町	沢ヶ内
5-8	吉野川	汗見川	西谷	長岡郡	本山町	西谷
344-11-1	吉野川	吉野川	赤根	長岡郡	大豊町	赤根
344-10-6	吉野川	吉野川	トベリキ谷川	長岡郡	大豊町	中屋
344-10-11	穴内川	穴内川	穴内二区-5	長岡郡	大豊町	穴内二区
344-10-13	穴内川	穴内川	貴入道谷川	長岡郡	大豊町	穴内
344-10-14	穴内川	穴内川	大王下	長岡郡	大豊町	大王下
344-19-17	穴内川	久寿軒川	北川一区-2	長岡郡	大豊町	北川一区
344-19-18	穴内川	穴内川	角茂谷-5	長岡郡	大豊町	角茂谷
344-19-20	穴内川	穴内川	本村-6	長岡郡	大豊町	本村
344-19-25	穴内川	穴内川	戸手野-3	長岡郡	大豊町	戸手野
344-19-26	穴内川	穴内川	樋ノ口谷川	長岡郡	大豊町	馬瀬
344-19-28	穴内川	穴内川	猪ノ口谷川	長岡郡	大豊町	馬瀬
344-19-31	穴内川	穴内川	板木野	長岡郡	大豊町	板木野
344-10-35	穴内川	穴内川	瀬戸ノ谷川	長岡郡	大豊町	杉
344-10-36	穴内川	穴内川	田ノ岡谷川	長岡郡	大豊町	高須
344-10-37	穴内川	穴内川	高須-1	長岡郡	大豊町	高須
344-10-38	穴内川	穴内川	高須-4	長岡郡	大豊町	高須
344-10-42	吉野川	吉野川	川口南-1	長岡郡	大豊町	川口南
344-10-43	吉野川	吉野川	川口南-2	長岡郡	大豊町	川口南
344-10-44	吉野川	吉野川	川口南-4	長岡郡	大豊町	川口南
344-10-45	吉野川	吉野川	川口南-3	長岡郡	大豊町	川口南
344-10-46	吉野川	吉野川	津家-1	長岡郡	大豊町	津家
344-10-47	吉野川	吉野川	津家-2	長岡郡	大豊町	津家
344-10-49	吉野川	吉野川	津家-9	長岡郡	大豊町	津家
344-10-50	吉野川	吉野川	津家-8	長岡郡	大豊町	津家
344-10-51	吉野川	吉野川	津家-5	長岡郡	大豊町	津家
344-03-53	吉野川	立川川	刈屋-1	長岡郡	大豊町	刈屋
344-10-55	吉野川	立川川	井手	長岡郡	大豊町	井手
344-10-56	吉野川	立川川	一の谷-1	長岡郡	大豊町	一の谷
344-10-58	吉野川	立川川	川口-4	長岡郡	大豊町	川口
344-10-59	吉野川	吉野川	磯谷-1	長岡郡	大豊町	磯谷
344-10-60	吉野川	奥大田川	目付	長岡郡	大豊町	目付
344-10-61	吉野川	奥大田川	小次郎谷-4	長岡郡	大豊町	小次郎谷
344-10-62	吉野川	奥大田川	寺内	長岡郡	大豊町	寺内
344-11-64	吉野川	吉野川	西谷川	長岡郡	大豊町	西久保
344-11-65	吉野川	吉野川	コウシ谷川	長岡郡	大豊町	大砂子
4-1	吉野川	赤根川	赤根川	長岡郡	大豊町	岩原
4-5	吉野川	南小川	一戸谷	長岡郡	大豊町	久生野
363-18-1	吉野川	吉野川	田井-1	土佐郡	土佐町	田井
6-1	吉野川	地藏寺川	山田谷	土佐郡	土佐町	田井
6-2	吉野川	地藏寺川	山田小谷	土佐郡	土佐町	田井
6-4	吉野川	地藏寺川	下も田谷	土佐郡	土佐町	田井
6-5	吉野川	地藏寺川	谷の本小谷	土佐郡	土佐町	田井
6-6	吉野川	地藏寺川	谷の本谷	土佐郡	土佐町	田井
6-7	吉野川	地藏寺川	田井古家谷	土佐郡	土佐町	田井
6-8	吉野川	地藏寺川	赤坂谷	土佐郡	土佐町	宮古野
6-9	吉野川	地藏寺川	杉ナ口谷	土佐郡	土佐町	上野上
6-10	吉野川	地藏寺川	三立川	土佐郡	土佐町	溜井
6-11	吉野川	地藏寺川	栃谷川	土佐郡	土佐町	東境
6-14	吉野川	地藏寺川	東谷	土佐郡	土佐町	南泉
6-15	吉野川	地藏寺川	馬場谷	土佐郡	土佐町	南境
6-16	吉野川	地藏寺川	雨ヶ谷	土佐郡	土佐町	南泉
6-17	吉野川	地藏寺川	保喜谷	土佐郡	土佐町	南泉
6-18	吉野川	地藏寺川	大佐古谷	土佐郡	土佐町	南泉
6-19	吉野川	地藏寺川	桂佐古谷	土佐郡	土佐町	南泉

溪流番号	水系名	河川名	溪流名	所在地		
				郡・市	町・村	字
6-20	吉野川	地藏寺川	境谷	土佐郡	土佐町	南境
6-21	吉野川	地藏寺川	須磨野谷	土佐郡	土佐町	大谷
6-22	吉野川	地藏寺川	大谷谷	土佐郡	土佐町	大谷
6-23	吉野川	地藏寺川	中村谷	土佐郡	土佐町	中村
6-24	吉野川	地藏寺川	土井谷	土佐郡	土佐町	上ノ土居
6-25	吉野川	地藏寺川	上ノ土居川	土佐郡	土佐町	上ノ土居
6-26	吉野川	地藏寺川	上奈路谷	土佐郡	土佐町	上ノ土居
6-28	吉野川	地藏寺川	白石谷	土佐郡	土佐町	白石
6-30	吉野川	地藏寺川	常木谷	土佐郡	土佐町	駒野
6-32	吉野川	地藏寺川	保ノ谷	土佐郡	土佐町	床鍋
6-33	吉野川	地藏寺川	平石谷	土佐郡	土佐町	平石
6-34	吉野川	地藏寺川	有間川	土佐郡	土佐町	有間
6-36	吉野川	地藏寺川	西の谷	土佐郡	土佐町	西石原
6-38	吉野川	地藏寺川	影野谷川	土佐郡	土佐町	西石原
6-39	吉野川	地藏寺川	焼野谷	土佐郡	土佐町	西石原
6-40	吉野川	地藏寺川	岩屋川	土佐郡	土佐町	西石原
6-41	吉野川	地藏寺川	トウメン谷	土佐郡	土佐町	下地藏寺
6-42	吉野川	地藏寺川	小家谷	土佐郡	土佐町	中地藏寺
6-43	吉野川	地藏寺川	西ノ谷	土佐郡	土佐町	中地藏寺
6-49	吉野川	地藏寺川	エノキ谷	土佐郡	土佐町	東石原
6-51	吉野川	吉野川	古味谷	土佐郡	土佐町	古味
6-52	吉野川	吉野川	儀生谷川	土佐郡	土佐町	井尻
6-56	吉野川	瀬戸川	洞ヶ谷川	土佐郡	土佐町	七尾
6-58	吉野川	瀬戸川	イシガ谷	土佐郡	土佐町	川井
6-61	吉野川	瀬戸川	中奈路谷	土佐郡	土佐町	黒丸
7- 3	吉野川	大北川	水谷谷	土佐郡	大川村	水谷
7- 6	吉野川	吉野川	井野川谷	土佐郡	大川村	井野川
8- 2	吉野川	吉野川	水車谷川	土佐郡	本川村	脇ノ山
8- 3	吉野川	吉野川	在所谷	吾川郡	いの町 (旧本川村)	脇ノ山
8- 4	吉野川	吉野川	天神谷	吾川郡	いの町 (旧本川村)	日ノ浦
8- 5	吉野川	葛原川	スズの畝谷	吾川郡	いの町 (旧本川村)	中野川
8- 6	吉野川	葛原川	下ゴミ谷	吾川郡	いの町 (旧本川村)	ごみ
8- 7	吉野川	葛原川	ごみ谷	吾川郡	いの町 (旧本川村)	ごみ
8- 8	吉野川	葛原川	宮の谷	吾川郡	いの町 (旧本川村)	ごみ
8- 9	吉野川	葛原川	一の谷小谷	吾川郡	いの町 (旧本川村)	一の谷
8-10	吉野川	葛原川	一の谷	吾川郡	いの町 (旧本川村)	一の谷
8-11	吉野川	葛原川	イワタケ谷	吾川郡	いの町 (旧本川村)	一の谷
8-13	吉野川	吉野川	東谷小川	吾川郡	いの町 (旧本川村)	脇ノ山
8-14	吉野川	吉野川	和田の谷	吾川郡	いの町 (旧本川村)	戸中
8-18	吉野川	大森川	宮谷	吾川郡	いの町 (旧本川村)	根来佐古
8-19	吉野川	大森川	アゼチ谷	吾川郡	いの町 (旧本川村)	大森
8-22	吉野川	吉野川	境谷	吾川郡	いの町 (旧本川村)	長沢
8-23	吉野川	吉野川	境小谷	吾川郡	いの町 (旧本川村)	長沢
8-24	吉野川	吉野川	ほり谷	吾川郡	いの町 (旧本川村)	長沢
8-25	吉野川	吉野川	谷奥谷	吾川郡	いの町 (旧本川村)	長沢
8-26	吉野川	吉野川	宮ノ谷	吾川郡	いの町 (旧本川村)	長沢
8-27	吉野川	吉野川	家ノ谷	吾川郡	いの町 (旧本川村)	長沢
8-29	吉野川	吉野川	西の谷	吾川郡	いの町 (旧本川村)	二俣
8-30	吉野川	吉野川	足谷	吾川郡	いの町 (旧本川村)	二俣
8-31	吉野川	吉野川	休場谷	吾川郡	いの町 (旧本川村)	休場
8-35	吉野川	吉野川	東谷	吾川郡	いの町 (旧本川村)	越裏門
8-36	吉野川	吉野川	奈辺良谷	吾川郡	いの町 (旧本川村)	地主
8-37	吉野川	吉野川	白猪小谷	吾川郡	いの町 (旧本川村)	寺川
201-27-001	鏡川	行川川	行川川支流	高知市		行川
201-27-002	鏡川	行川川	行川川支流	高知市		本村
201-27-003	鏡川	行川川	行川川支流	高知市		上里
201-28-001	国分川	大谷川	大谷川支流	高知市		一宮
201-28-002	国分川	大谷川	大谷川支流	高知市		一宮
201-28-003	国分川	大谷川	大谷川支流	高知市		一宮

溪流番号	水系名	河川名	溪流名	所在地		
				郡・市	町・村	字
201-28-004	国分川	大谷川	大谷川	高知市		中組
201-28-005	国分川	大谷川	大谷川	高知市		中組
201-28-006	国分川	大谷川	志奈弥川支流	高知市		西谷
201-28-007	国分川	大谷川	八ヶ川	高知市		西谷
201-28-008	国分川	大谷川	大楠川	高知市		中組
201-28-009	国分川	久安川	広沢川	高知市		土東
201-28-010	国分川	薊野川	岩屋川	高知市		岩屋
201-28-011	国分川	久万川	東薊野川支流	高知市		薊野奥
201-28-012	国分川	久万川	東薊野川	高知市		薊野奥
201-28-013	国分川	久万川	東谷川	高知市		東谷
201-28-014	国分川	金谷川	伏尾谷川	高知市		伏尾
201-28-015	国分川	金谷川	伏尾谷川	高知市		伏尾
201-28-016	国分川	金谷川	伏尾谷川	高知市		伏尾
201-28-017	国分川	久万川	金谷川	高知市		車谷
201-28-018	国分川	久万川	金谷川	高知市		車谷
201-28-019	国分川	久万川	金谷川	高知市		車谷
201-28-020	国分川	久万川	金谷川	高知市		車谷
201-28-021	国分川	久万川	赤井谷川支流	高知市		下組
201-28-022	鏡川	久万川	穴熊川	高知市		柴巻
201-28-023	鏡川	久万川	久万川支流	高知市		上組
201-28-024	鏡川	重倉川	菅ノ草川支流	高知市		七ツ淵
201-28-025	鏡川	重倉川	菅ノ草川支流	高知市		七ツ淵
201-28-026	鏡川	重倉川	重倉川支流	高知市		中山
201-28-027	鏡川	重倉川	重倉川支流	高知市		中山
201-28-028	鏡川	重倉川	重倉川支流	高知市		奈路
201-28-029	鏡川	重倉川	重倉川支流	高知市		奈路
201-28-030	鏡川	重倉川	重倉川支流	高知市		奈路
201-28-031	鏡川	重倉川	重倉川支流	高知市		奈路
201-28-032	鏡川	重倉川	重倉川支流	高知市		奈路
201-37-001	鏡川	神田川	茶山川	高知市		鏡岩
201-37-002	鏡川	神田川	網代谷川	高知市		大谷
201-37-003	鏡川	神田川	神田川支流	高知市		針木
201-37-004	鏡川	神田川	南城山川	高知市		南城山
201-37-005	鏡川	神田川	神田川支流	高知市		南城山
201-37-006	鏡川	啞内川	野津古谷	高知市		宮ノ前
201-37-007	鏡川	啞内川	啞内川支流	高知市		宮ノ前
201-37-008	鏡川	啞内川	啞内川	高知市		唾内
201-37-009	鏡川	啞内川	啞内川	高知市		唾内
201-37-010	鏡川	啞内川	啞内川支流	高知市		唾内
201-37-011	鏡川	啞内川	啞内川支流	高知市		米田
201-37-012	国分川	江ノ口川	江ノ口川支流	高知市		大谷
201-37-013	国分川	江ノ口川	江ノ口川支流	高知市		大谷
201-37-014	国分川	江ノ口川	江ノ口川	高知市		大谷
201-37-015	国分川	久万川	紅水川	高知市		福井町
201-37-016	国分川	久万川	紅水川	高知市		福井町
201-37-017	鏡川	鏡川	鏡川支流	高知市		岩ヶ淵
201-37-018	鏡川	啞内川	啞内川支流	高知市		宗安寺
201-37-019	鏡川	宗安寺川	宗安寺川支流	高知市		宗安寺
201-37-020	鏡川	宗安寺川	堂所川	高知市		堂所
201-37-021	鏡川	宗安寺川	堂所川	高知市		宗安寺
201-37-022	鏡川	鏡川	鏡川支流	高知市		口細山
201-37-023	鏡川	行川川	行川川支流	高知市		黒奴田
201-38-001	新川川	井ノ谷	井ノ谷	高知市		野越
201-38-002	新川川	新川川支流	新川川支流	高知市		野越
201-38-003	新川川	草木谷川	草木谷	高知市		草木谷
201-38-004	浦戸湾岸	西谷川	西谷川	高知市		西谷
201-38-005	浦戸湾岸	西谷川	奥ノ谷	高知市		西谷
201-38-006	浦戸湾岸	西谷川	西谷川	高知市		西谷
201-38-007	浦戸湾岸	西谷川	中の谷	高知市		中の谷
201-38-008	浦戸湾岸	安ヶ谷	安ヶ谷	高知市		安ヶ谷
201-38-009	浦戸湾岸	灘谷川	灘谷川	高知市		灘
201-38-010	浦戸湾岸	灘谷川	灘谷川	高知市		灘
201-38-011	浦戸湾岸	灘谷川	灘谷川	高知市		灘

溪流番号	水系名	河川名	溪流名	所在地		
				郡・市	町・村	字
201-38-012	浦戸湾岸	灘谷川	灘谷川	高知市		灘
201-38-013	浦戸湾岸	浦戸湾岸	浦戸湾岸	高知市		灘
201-38-014	浦戸湾岸	浦戸湾岸	浦戸湾岸	高知市		灘
201-38-015	浦戸湾岸	浦戸湾岸	浦戸湾岸	高知市		灘
201-38-016	浦戸湾岸	浦戸湾岸	浦戸湾岸	高知市		灘
201-38-017	浦戸湾岸	灘谷川	灘谷川	高知市		灘
201-38-018	浦戸湾岸	東孕谷川	東孕谷川	高知市		東孕町
201-38-019	竹島川	竹島川	孕西谷川	高知市		孕西町
201-38-020	竹島川	竹島川	西孕川	高知市		西孕町
201-38-021	竹島川	竹島川	観音寺谷川	高知市		西孕町
201-38-022	竹島川	竹島川	西谷川	高知市		西孕町
201-38-023	竹島川	竹島川	大山谷川	高知市		西孕町
201-38-024	竹島川	竹島川	阿弥蛇ヶ谷川	高知市		西孕町
201-38-025	竹島川	竹島川	白木谷川	高知市		深谷町
201-38-026	竹島川	竹島川	長谷川	高知市		深谷町
201-38-027	竹島川	竹島川	昼間ヶ谷川	高知市		深谷町
201-38-028	竹島川	竹島川	西竹島川	高知市		深谷町
201-38-029	竹島川	竹島川	竹島川	高知市		南中山
201-38-030	竹島川	大泉寺川	高見川	高知市		高見町
201-38-031	鏡川		鏡川支流	高知市		北高見町
201-38-032	鏡川	鏡川	筆山川	高知市		小石木町
201-38-033	鏡川	吉野川	赤坂川	高知市		吉野
201-38-034	吉野川	下羽気留川	吉野川	高知市		吉野
201-38-035	鏡川	吉野川	吉野川	高知市		吉野
201-38-036	鏡川	吉野川	吉野川	高知市		吉野
201-38-037	鏡川	吉野川	高座川	高知市		高座
201-38-038	鏡川	吉野川	高神川	高知市		高神
201-38-039	鏡川	神田川	西山谷川	高知市		西山
201-38-040	国分川	久万川	久万川支流	高知市		和田
201-38-041	国分川	久万川	久万川支流	高知市		和田
201-38-042	国分川	久万川	紅水川支流	高知市		長楽
201-38-043	国分川	久万川	久万川支流	高知市		西久万
201-38-044	国分川	久万川	初月川支流	高知市		灌腸
201-38-045	国分川	久万川	初月川	高知市		灌腸
201-38-046	国分川	久万川	久万川支流	高知市		灌腸
201-38-047	国分川	久万川	名切川	高知市		車谷
201-38-048	国分川	久万川	名切川支流	高知市		車谷
201-38-049	国分川	久万川	名切川支流	高知市		車谷
201-38-050	国分川	金谷川	金谷川支流	高知市		東谷
201-38-051	国分川	金谷川	淋ヶ谷川	高知市		谷ノ内
201-38-052	国分川	金谷川	淋ヶ谷川	高知市		谷ノ内
201-38-053	国分川	久万川	久万川支流	高知市		東谷
201-38-054	国分川	久万川	東谷川支流	高知市		東谷
201-38-055	国分川	久万川	東谷川支流	高知市		東谷
201-38-056	国分川	大谷川	大谷川支流	高知市		徳谷
201-38-057	国分川	大谷川	大谷川支流	高知市		徳谷
201-38-058	国分川	国分川	国分川支流	高知市		西谷
201-38-059	国分川	国分川	国分川支流	高知市		西谷
201-38-060	国分川	国分川	国分川支流	高知市		西谷
201-38-061	国分川	国分川	国分川支流	高知市		西谷
201-38-062	国分川	国分川	布師田川	高知市		西谷
201-38-063	国分川	国分川	国分川支流	高知市		七ツ城
201-38-064	下田川	介良川	介良川支流	高知市		介良乙
201-38-065	下田川	介良川	宮ノ谷川	高知市		宮城
201-38-066	下田川	下田川	鳴谷川	高知市		鳴谷
201-38-067	下田川	下田川	奥ノ谷	高知市		和泉
201-38-068	下田川	吹井川	吹井川支流	高知市		吹井
201-38-069	下田川	吹井川	吹井川支流	高知市		水分
201-38-070	下田川	下田川	下田川支流	高知市		唐谷
201-38-071	下田川	下田川	西ノ谷	高知市		唐谷
201-38-072	下田川	下田川	下田川支流	高知市		東孕
201-38-073	下田川	下田川	下田川支流	高知市		東孕
201-38-074	下田川	下田川	下田川支流	高知市		東孕

溪流番号	水系名	河川名	溪流名	所在地		
				郡・市	町・村	字
201-38-075	下田川	下田川	中の谷	高知市		東孕
201-38-076	下田川	下田川	下田川支流	高知市		東孕
201-38-077	浦戸湾岸	東孕谷川	東孕谷川	高知市		東孕
201-38-078	浦戸湾岸	東孕谷川	東孕谷川	高知市		東孕
201-38-079	浦戸湾岸	東孕谷川	東孕谷川	高知市		東孕
201-38-080	浦戸湾岸	東孕谷川	東孕谷川	高知市		東孕
201-38-081	浦戸湾岸	東孕谷川	東孕谷川	高知市		東孕
201-38-082	浦戸湾岸	和佐谷川	和佐谷川	高知市		和佐谷
201-38-083	浦戸湾岸	和佐谷川	和佐谷川	高知市		和佐谷
201-38-084	浦戸湾岸	和佐谷川	和佐谷川	高知市		和佐谷
201-38-085	浦戸湾岸	浦戸湾岸	浦戸湾岸	高知市		和佐谷
201-38-086	浦戸湾岸	大畑谷川	大畑谷川	高知市		大畑
201-38-087	浦戸湾岸	大畑谷川	大畑谷川	高知市		大畑
201-38-088	浦戸湾岸	大畑谷川	大畑谷川	高知市		大畑
201-38-089	浦戸湾岸	大畑谷川	大畑谷川	高知市		大畑
201-38-090	浦戸湾岸	十市川	十市川	高知市		大畑
201-38-091	浦戸湾岸	十市川	十市川支流	高知市		大畑
201-38-092	浦戸湾岸	十市川	十市川支流	高知市		十津
201-38-093	浦戸湾岸	十市川	十市川支流	高知市		十津
201-38-094	浦戸湾岸	浦戸湾岸	西谷川	高知市		東町
201-38-095	土佐湾岸			高知市		東川
201-38-096	土佐湾岸	聖谷川	聖谷川	高知市		聖
201-38-097	土佐湾岸	十津川	十津川支流	高知市		池
201-38-098	土佐湾岸	十津川	十津川支流	高知市		池
201-38-099	土佐湾岸	十津川	十津川支流	高知市		池
201-38-100	土佐湾岸	十津川	十津川支流	高知市		池
201-38-101	土佐湾岸	十津川	十津川支流	高知市		池
201-38-102	土佐湾岸	十津川	十津川支流	高知市		池
201-38-103	土佐湾岸	十津川	池	高知市		池
201-38-104	浦戸湾岸	西谷川	西ノ谷	高知市		西谷
201-38-105	浦戸湾岸	西谷川	西ノ谷	高知市		西谷
201-38-106	浦戸湾岸	東孕谷川	東孕谷川	高知市		東孕
201-51-001	浦戸湾岸	浦戸湾岸	浦戸湾岸	高知市		桂浜
201-51-002	浦戸湾岸	新川川支流	長浜	高知市		長浜
361-27-001	鏡川	的淵川	梅ノ木川支流-1	高知市	(旧鏡村)	不動ノ滝
361-27-002	鏡川	的淵川	坂口川支流-1	高知市	(旧鏡村)	坂口
361-27-003	鏡川	的淵川	坂口川支流-2	高知市	(旧鏡村)	坂口
361-27-004	鏡川	的淵川	柿ノ又川	高知市	(旧鏡村)	中山
361-27-005	鏡川	吉原川	出口谷川	高知市	(旧鏡村)	出口
361-27-006	鏡川		鏡川支流-1	高知市	(旧鏡村)	小浜
361-27-007	鏡川		鏡川支流-2	高知市	(旧鏡村)	本村
361-27-008	鏡川		トチノ木谷川-1	高知市	(旧鏡村)	トチノ木
361-37-001	鏡川		鏡川支流-3	高知市	(旧鏡村)	大河内
361-37-002	鏡川		鏡川支流-4	高知市	(旧鏡村)	大河内
361-37-003	鏡川		大河内谷川	高知市	(旧鏡村)	大河内
362-27-001	鏡川	東川川	久万川支流-1	高知市	(旧土佐山村)	久万川
362-27-002	鏡川	東川川	久万川支流-2	高知市	(旧土佐山村)	久万川
362-27-003	鏡川	東川川	川奈路谷川-1	高知市	(旧土佐山村)	川奈路
362-27-004	鏡川	東川川	東川川支流-1	高知市	(旧土佐山村)	ヲモダ
362-27-005	鏡川	東川川	ケタ谷	高知市	(旧土佐山村)	ケタ
362-27-006	鏡川	東川川	東川川支流-2	高知市	(旧土佐山村)	ヲモダ
362-27-007	鏡川	東川川	東川川支流-3	高知市	(旧土佐山村)	嫁石
362-27-008	鏡川	東川川	嫁石谷	高知市	(旧土佐山村)	嫁石
362-27-009	鏡川	東川川	天神谷川	高知市	(旧土佐山村)	天神
362-28-001	鏡川	網川川	網川川支流-2	高知市	(旧土佐山村)	網川
362-28-002	鏡川	網川川	大サコ川	高知市	(旧土佐山村)	都網
362-28-003	鏡川	桑尾川	桑尾川	高知市	(旧土佐山村)	横平
362-28-004	鏡川	高川川	中ノ谷川	高知市	(旧土佐山村)	中ノ谷
362-28-005	鏡川	菖蒲川	菖蒲川支流-1	高知市	(旧土佐山村)	大平
362-28-006	鏡川	菖蒲川	菖蒲川支流-2	高知市	(旧土佐山村)	大平
362-28-007	鏡川	菖蒲川	柿ノサコ谷	高知市	(旧土佐山村)	大平
362-28-008	鏡川	菖蒲川	菖蒲川支流-3	高知市	(旧土佐山村)	逢原
37- 1	仁淀川	波介川	清水谷川	土佐市		高岡町丁鳴川

溪流番号	水系名	河川名	溪流名	所在地		
				郡・市	町・村	字
37- 2	仁淀川	波介川	鳴川川	土佐市		高岡町丁鳴川
37- 5	仁淀川	波介川	灘川	土佐市		高岡町丁峰屋敷
37- 6	仁淀川	波介川	灘川東谷川	土佐市		高岡町東灘
49- 5	仁淀川	波介川	足谷川	土佐市		西太郎丸
49- 6	仁淀川	波介川	小松川	土佐市		昭和
49-10	仁淀川	波介川	戸波西谷 1	土佐市		鷹ノ巣
49-11	仁淀川	波介川	戸波西谷 2	土佐市		鷹ノ巣
49-12	仁淀川	波介川	小立目川	土佐市		小立目
49-13	仁淀川	波介川	貞等南谷	土佐市		貞等
49-14	仁淀川	波介川	後谷川	土佐市		岡押
49-15	仁淀川	波介川	大西谷川 1	土佐市		大西
49-17	仁淀川	波介川	鷹ノ巣谷 1	土佐市		鷹ノ巣
49-18	仁淀川	波介川	西ノ芝南谷	土佐市		鷹ノ巣
49-19	仁淀川	波介川	家俊谷	土佐市		家俊
49-20	仁淀川	波介川	永野川本川	土佐市		静神
49-21	仁淀川	波介川	つえ谷	土佐市		光明
49-22	仁淀川	波介川	寺ヶ森谷川	土佐市		光明
49-23	仁淀川	波介川	光明西川	土佐市		光明
49-26	仁淀川	波介川	三十代川	土佐市		西鴨地
49-27	仁淀川	波介川	宮ノ内谷 1	土佐市		中筋
49-28	仁淀川	波介川	宮ノ内谷 2	土佐市		中筋
49-31	仁淀川	波介川	大川内川南谷	土佐市		甲原
49-34	仁淀川	波介川	大川内川	土佐市		甲原 神谷
50- 2		橋田谷川	橋田谷川	土佐市		宇佐町橋田
50- 3		大谷川	大谷川	土佐市		宇佐町東郷
50- 4		大谷川	笹ヶ谷川	土佐市		宇佐町東郷
50- 5		大谷川	乳母ヶ谷川	土佐市		宇佐町東郷
50- 6		大谷川	大谷南谷川	土佐市		宇佐町東郷
50- 7		萩谷川	西仲郷川	土佐市		宇佐町西仲郷
50- 8		萩谷川	滝ヶ谷中谷川	土佐市		宇佐町西郷
50- 9		萩谷川	滝ヶ谷西谷川	土佐市		宇佐町西郷
50-11		萩谷川	1号団地裏谷川	土佐市		宇佐町西郷
50-17		萩谷川	灘谷川	土佐市		宇佐町灘
50-18			竜北谷川	土佐市		宇佐町竜
50-19			竜川	土佐市		宇佐町竜
50-21			青竜寺谷川	土佐市		宇佐町竜
50-22	仁淀川	新堀川	平石南谷川	土佐市		新居吉田
50-23	仁淀川	新堀川	平石川	土佐市		新居吉田
50-24	仁淀川	新堀川	千石南谷川	土佐市		新居上ノ村
50-25	仁淀川	波介川	千石川	土佐市		新居上ノ村
50-27	仁淀川	波介川	万願寺谷川	土佐市		用石万願寺
50-28	仁淀川	波介川	間古谷川	土佐市		用石森
50-29	仁淀川	波介川	間古谷川支流 1	土佐市		用石森
50-31	仁淀川	波介川	大谷川	土佐市		波介大谷
50-33	仁淀川	波介川	大谷川支流 2	土佐市		波介大谷
50-34	仁淀川	波介川	北山西谷川	土佐市		用石
50-36	仁淀川	波介川	塚地川支流 2	土佐市		塚地猿喰
50-38	仁淀川	波介川	猿喰北谷川 2	土佐市		塚地猿喰
50-39	仁淀川	波介川	猿喰南谷川	土佐市		塚地間古
50-40	仁淀川	波介川	堂尻谷川	土佐市		塚地堂尻
50-41	仁淀川	波介川	砥ヶ谷川	土佐市		塚地砥ヶ谷
50-42	仁淀川	波介川	松山谷川	土佐市		塚地松山
50-44	仁淀川	波介川	波介谷川	土佐市		波介赤坂
50-45	仁淀川	波介川	智者ヶ谷川	土佐市		波介神母谷
50-47	仁淀川	波介川	四方寺川	土佐市		波介四方寺
50-48	仁淀川	波介川	四方寺東谷川	土佐市		波介 四方寺
50-49	仁淀川	波介川	四方寺西谷支流 2	土佐市		波介 西谷
50-50	仁淀川	波介川	四方寺西谷川	土佐市		波介 西谷
50-51	仁淀川	波介川	四方寺西谷川支流 1	土佐市		波介 西谷
50-53	仁淀川	波介川	井澤瀨川	土佐市		波介 深満瀨
50-54	仁淀川	波介川	堂の奥川	土佐市		波介 深満瀨
50-55	仁淀川	波介川	板谷東谷支流 1	土佐市		波介 深満瀨
50-56	仁淀川	波介川	板谷川	土佐市		波介 板谷

溪流番号	水系名	河川名	溪流名	所在地		
				郡・市	町・村	字
50-58	仁淀川	波介川	板谷川支流3	土佐市		波介 板谷
50-60	仁淀川	波介川	北土居谷川	土佐市		出間
50-61-1	仁淀川	波介川	土居谷川	土佐市		出間
50-61-2	仁淀川	波介川	土居谷川	土佐市		出間
50-62	仁淀川	波介川	土居谷南谷川	土佐市		出間
50-63	仁淀川	波介川	出間谷川支流1	土佐市		出間
50-64	仁淀川	波介川	柏木南谷川支流	土佐市		出間 柏木
50-65	仁淀川	波介川	柏木南谷川	土佐市		出間 柏木
50-70	仁淀川	波介川	下本村谷川	土佐市		本村 下本村
50-72	仁淀川	波介川	堂の奥川	土佐市		浅井
50-73	仁淀川	波介川	ココロジ谷川	土佐市		浅井
50-74	仁淀川	波介川	クサ谷川	土佐市		浅井
50-76	仁淀川	波介川	船戸西谷川	土佐市		甲原船戸
50-77	仁淀川	波介川	明ヶ谷川	土佐市		北地明ヶ谷
50-78	仁淀川	波介川	明ヶ谷支流	土佐市		北地 明ヶ谷
50-79	仁淀川	波介川	末光西谷支流	土佐市		北地末光
50-81	仁淀川	波介川	末光川	土佐市		北地末光
50-83	仁淀川	波介川	宇都木川	土佐市		北地宇都木
50-84	仁淀川	波介川	六分一西谷川	土佐市		北地六分一
50-85	仁淀川	波介川	中畑西谷川	土佐市		北地六分一
49-239	仁淀川	波介川	中筋谷	土佐市		中筋
26-1	仁淀川	勝賀瀬川	弘瀬北谷	吾川郡	いの町	勝賀瀬弘瀬
26-3	仁淀川	勝賀瀬川	弘瀬南谷	吾川郡	いの町	勝賀瀬弘瀬
26-4	仁淀川	上八川川	堂ヶ畝谷	吾川郡	いの町	柳瀬上分
27-1	仁淀川	勝賀瀬川	込谷川支流1	吾川郡	いの町	三瀬勝賀瀬込谷
27-2	仁淀川	勝賀瀬川	明神川	吾川郡	いの町	中追
27-3	仁淀川	勝賀瀬川	北谷川支流2	吾川郡	いの町	中追小塩
36-1	仁淀川		中村谷川	吾川郡	いの町	鹿敷
36-2	仁淀川		サコノ内川	吾川郡	いの町	鹿敷
36-5	仁淀川		岩村川	吾川郡	いの町	鹿敷岩村
36-7	仁淀川	勝賀瀬川	北谷川	吾川郡	いの町	勝賀瀬北谷
36-8	仁淀川	勝賀瀬川	川口谷川	吾川郡	いの町	勝賀瀬川口
36-9	仁淀川		西ノ谷川	吾川郡	いの町	勝賀瀬西ノ谷
36-10	仁淀川		屋敷谷川	吾川郡	いの町	柳瀬本村
36-12	仁淀川		柏原谷川(東)	吾川郡	いの町	柳瀬上分柏原
36-13	仁淀川		柏原谷川(西)	吾川郡	いの町	柳瀬上分柏原
36-15	仁淀川	上八川川	稲荷谷川	吾川郡	いの町	柳瀬上分出来地
36-16	仁淀川	上八川川	蔵ノ谷川	吾川郡	いの町	柳瀬上分出来地
37-13	仁淀川	南ノ谷川	高野ヶ谷	吾川郡	いの町	大内高野ヶ谷
37-16	仁淀川	南ノ谷川	西山川	吾川郡	いの町	波川西山
37-26-1	仁淀川	宇治川	是友東谷3	吾川郡	いの町	是友
37-27	仁淀川	宇治川	西浦西谷川1	吾川郡	いの町	枝川西浦
37-28	仁淀川	宇治川	西浦西谷川2	吾川郡	いの町	枝川西浦
37-30	仁淀川	宇治川	西浦東谷	吾川郡	いの町	西浦
37-33	仁淀川	宇治川	樋ノ木谷川	吾川郡	いの町	枝川樋ノ木
37-34	仁淀川	宇治川	樋ノ木西谷	吾川郡	いの町	枝川八代
37-36	仁淀川	宇治川	八代川	吾川郡	いの町	枝川八代
37-38	仁淀川	宇治川	池ノ谷川	吾川郡	いの町	枝川北浦
37-41	仁淀川	宇治川	藤ヶ瀬川	吾川郡	いの町	枝川藤ヶ瀬
37-46	仁淀川	宇治川	あめよじ谷	吾川郡	いの町	内野
37-47	仁淀川	宇治川	瀧石谷	吾川郡	いの町	槇土居ノ谷
37-49	仁淀川	宇治川	相生川	吾川郡	いの町	加茂
37-52	仁淀川	宇治川	西地谷	吾川郡	いの町	西地
37-53	仁淀川	谷川	十四代川	吾川郡	いの町	神谷谷
37-54	仁淀川	谷川	谷川	吾川郡	いの町	成山横敷
37-55	仁淀川	谷川	谷ノ川	吾川郡	いの町	槇蔭・大谷
37-56	仁淀川	谷川	乙女川	吾川郡	いの町	神谷谷
37-57	仁淀川	谷川	蛇ヶ谷	吾川郡	いの町	神谷谷
37-60	仁淀川	奥谷川	奥谷川	吾川郡	いの町	加田
37-62	仁淀川		加田谷川	吾川郡	いの町	加田
37-64	仁淀川	小野川	櫻谷川	吾川郡	いの町	神谷
37-65	仁淀川	小野川	毛田谷川	吾川郡	いの町	神谷毛田
37-66	仁淀川	小野川	風呂ノ谷川	吾川郡	いの町	神谷毛田

溪流番号	水系名	河川名	溪流名	所在地		
				郡・市	町・村	字
37-67	仁淀川	小野川	北成山谷支流 1	吾川郡	いの町	成山北成山
37-68	仁淀川		野久保割石川	吾川郡	いの町	神谷野久保
37-69	仁淀川		野久保梅ヶ迫	吾川郡	いの町	神谷割石
37-70	仁淀川		湯口谷川	吾川郡	いの町	鹿敷湯口
383-37- 2	新川川	北山川	八反田川	高知市	春野町	弘岡中 荒倉
383-37- 3	新川川	北山川	バラ谷川	高知市	春野町	弘岡中 バラ谷
383-37- 5	新川川	北山川	薬師川	高知市	春野町	弘岡中 薬師
383-37- 6	新川川	北山川	柚ノ木川	高知市	春野町	弘岡中 梅ノ木
383-37- 7	新川川	北山川	薬師東谷川	高知市	春野町	弘岡中 権谷
383-37- 9	新川川	北山川	イヨ川北平川	高知市	春野町	弘岡下 イヨ川
383-37-10	新川川	北山川	イヨ谷川	高知市	春野町	弘岡下 イヨ川
383-37-11	新川川	北山川	イヨ谷川	高知市	春野町	弘岡下 イヨ川
383-37-13	新川川	北山川	イヨ谷川	高知市	春野町	弘岡下 イヨ川
383-37-14	新川川	北山川	イヨ谷川	高知市	春野町	弘岡下 イヨ川
383-37-15	新川川	北山川	イヨ谷川	高知市	春野町	弘岡下 イヨ川
383-37-16	新川川	大用川	東大谷川	高知市	春野町	西分 長谷
383-38-17	新川川	芳原川	坂本川	高知市	春野町	芳原 坂本
383-38-18	新川川	芳原川	坂本川	高知市	春野町	芳原 坂本
383-38-19	新川川	芳原川	東坂本川	高知市	春野町	芳原 坂本
383-38-20	新川川	内ノ谷川	米山川	高知市	春野町	南ヶ丘 四丁目
383-38-21	新川川	内ノ谷川	米山川	高知市	春野町	南ヶ丘 四丁目
383-38-22	新川川	内ノ谷川	米山川	高知市	春野町	南ヶ丘 八丁目
383-38-23	新川川	内ノ谷川	神母行川	高知市	春野町	内ノ谷 神母行
383-50-24	仁淀川	仁淀川	ウサガ谷南平川	高知市	春野町	西畑 寺ヶ谷
383-50-26	仁淀川	仁淀川	管谷川	高知市	春野町	西畑 菅
383-50-27	仁淀川	仁淀川	大良南平川	高知市	春野町	仁ノ 南
383-50-28	新川川	新川川	大谷川	高知市	春野町	秋山 大陸
383-51-29	新川川	甲殿川	菜切谷川	高知市	春野町	甲殿 菜切
383-51-30	新川川	甲殿川	樋ノ谷川	高知市	春野町	甲殿 住吉
383-51-32	新川川	甲殿川	湯ノ巣川	高知市	春野町	甲殿 北坊
383-51-33	新川川	甲殿川	南樋谷川	高知市	春野町	甲殿 北坊
383-51-34	新川川	新川川	寿念谷川	高知市	春野町	甲殿 北坊
383-51-35	新川川	芳原川	北山川	高知市	春野町	西諸木 潟合
383-51-36	新川川	芳原川	光清山川	高知市	春野町	平和
383-51-39	新川川	芳原川	西ノ谷川及ひ同右支川	高知市	春野町	東諸木 灘
383-51-40	新川川	芳原川	東ノ谷川及ひ同右支川	高知市	春野町	東諸木 灘
383-51-42	新川川	新川川	根宜谷山川	高知市	春野町	東諸木 根宜谷
385-16- 3	仁淀川	上八川川	岡田平谷	吾川郡	いの町 (旧吾北村)	上八川下分(甲) 岡田平
385-16- 4	仁淀川	上八川川	大野川	吾川郡	いの町 (旧吾北村)	清水下分 大野
385-16- 8	仁淀川	上八川川	字主谷川	吾川郡	いの町 (旧吾北村)	清水上分 土居
385-16- 9	仁淀川	上八川川	栃谷川	吾川郡	いの町 (旧吾北村)	清水上分 土居
385-16-10	仁淀川	上八川川	東程野川	吾川郡	いの町 (旧吾北村)	清水上分
385-16-11	仁淀川	上八川川	馬路川(東)	吾川郡	いの町 (旧吾北村)	清水下分 馬路
385-16-12	仁淀川	上八川川	馬路川(西)	吾川郡	いの町 (旧吾北村)	清水下分 馬路
385-17-14	仁淀川	上八川川	川窪谷川	吾川郡	いの町 (旧吾北村)	清水上分 川窪
385-17-15	仁淀川	上八川川	古江東谷川	吾川郡	いの町 (旧吾北村)	上八川上分(丙) 稀藪
385-17-16	仁淀川	上八川川	若宮谷川	吾川郡	いの町 (旧吾北村)	上八川上分(丙) 連行
385-17-17	仁淀川	上八川川	小倉川	吾川郡	いの町 (旧吾北村)	上八川上分(丙) 連行
385-25-18	仁淀川	上八川川	小川川	吾川郡	いの町 (旧吾北村)	小川柳野 柳野
385-25-20	仁淀川	上八川川	野竹川	吾川郡	いの町 (旧吾北村)	小川柳野 柳野
385-25-21	仁淀川	上八川川	いでノ奥谷川	吾川郡	いの町 (旧吾北村)	小川柳野 柳野
385-25-22	仁淀川	上八川川	川原田谷	吾川郡	いの町 (旧吾北村)	小川柳野 川原 田
385-26-24	仁淀川	上八川川	十田川	吾川郡	いの町 (旧吾北村)	下八川(丙)土居
385-26-25	仁淀川	上八川川	松の木谷川	吾川郡	いの町 (旧吾北村)	小川新別 新別 上
385-26-26	仁淀川	上八川川	新別下腹川	吾川郡	いの町 (旧吾北村)	小川新別 新別 上
385-26-27	仁淀川	上八川川	川又川	吾川郡	いの町 (旧吾北村)	小川新別 新別 下
385-26-29	仁淀川	上八川川	川又宮ノ谷川	吾川郡	いの町 (旧吾北村)	小川縦ノ木山 川又
385-26-30	仁淀川	上八川川	境谷川	吾川郡	いの町 (旧吾北村)	小川縦ノ木山 境谷
385-26-32	仁淀川	上八川川	太郎越谷川	吾川郡	いの町 (旧吾北村)	小川東津賀才 唐越

溪流番号	水系名	河川名	溪流名	所在地		
				郡・市	町・村	字
385-26-33	仁淀川	上八川川	柚ノ木野西谷	吾川郡	いの町 (旧吾北村)	上八川下分(甲) 柚ノ木野
385-26-34	仁淀川	上八川川	柚ノ木野中谷	吾川郡	いの町 (旧吾北村)	上八川下分(甲) 柚ノ木野
385-26-35	仁淀川	上八川川	西野地川	吾川郡	いの町 (旧吾北村)	上八川下分(甲) 本郷
385-26-36	仁淀川	上八川川	東野地川	吾川郡	いの町 (旧吾北村)	上八川下分(甲) 本郷
385-26-40	仁淀川	上八川川	打木川右支川1	吾川郡	いの町 (旧吾北村)	下八川(甲)打木
385-27-44	仁淀川	上八川川	津賀谷川支川1	吾川郡	いの町 (旧吾北村)	上八川上分(丙) 津賀谷
385-27-45	仁淀川	上八川川	津賀谷川支川2	吾川郡	いの町 (旧吾北村)	上八川上分(丙) 津賀谷
385-27-46	仁淀川	上八川川	津賀谷川支川3	吾川郡	いの町 (旧吾北村)	上八川上分(丙) 津賀谷
385-27-48	仁淀川	上八川川	山の神谷	吾川郡	いの町 (旧吾北村)	上八川上分(丙) 下古江
385-27-49	仁淀川	上八川川	古江川	吾川郡	いの町 (旧吾北村)	上八川上分(丙) 下古江
410-36-001	仁淀川	仁淀川	八口谷川	高岡郡	日高村	鴨地 鴨地
410-36-002	仁淀川	宮の谷川	小野谷川	高岡郡	日高村	宮ノ谷 日浦
410-36-003	仁淀川	宮の谷川	宮谷川右支川	高岡郡	日高村	宮ノ谷 日浦
410-36-004	仁淀川	宮の谷川	影谷川	高岡郡	日高村	宮ノ谷 影地
410-36-005	仁淀川	宮の谷川	影地谷川	高岡郡	日高村	宮ノ谷 影地
410-36-006	仁淀川	仁淀川	岩の川川	高岡郡	日高村	宮ノ谷
410-36-007	仁淀川	仁淀川	流神谷川	高岡郡	日高村	本村 今出
410-36-008	仁淀川	仁淀川	能津谷川-1	高岡郡	日高村	本村 今出
410-36-009	仁淀川	仁淀川	能津谷川-2	高岡郡	日高村	本村 今出
410-36-010	仁淀川	仁淀川	今出谷川	高岡郡	日高村	本村 今出
410-36-011	仁淀川	仁淀川	崎平谷川	高岡郡	日高村	柱谷
410-36-012	仁淀川	日下川	木屋ノ谷川	高岡郡	日高村	本郷 木屋ヶ谷
410-36-013	仁淀川	日下川	父原谷川	高岡郡	日高村	本郷 父原
410-36-014	仁淀川	日下川	妹背川支川-1	高岡郡	日高村	本郷 妹背
410-36-015	仁淀川	日下川	東谷川、妹背川	高岡郡	日高村	本郷 妹背
410-36-016	仁淀川	日下川	大和田川及び同右支川	高岡郡	日高村	本郷 大和田
410-36-017	仁淀川	日下川	しばのひら川	高岡郡	日高村	本郷 大和田
410-36-018	仁淀川	日下川	井峯川(支川)	高岡郡	日高村	本郷 井峰
410-36-019	仁淀川	日下川	井ノ峯東谷川	高岡郡	日高村	本郷 井峰
410-36-020	仁淀川	日下川	井峯川(本川)	高岡郡	日高村	本郷 井峰
410-36-021	仁淀川	日下川	井ノ峯西谷川	高岡郡	日高村	本郷 井峰
410-36-022	仁淀川	日下川	奥屋敷谷川及び同右支川	高岡郡	日高村	本郷 井峰
410-36-023	仁淀川	日下川	平野川及び支川	高岡郡	日高村	加茂 平野
410-36-024	仁淀川	日下川	大平山谷川	高岡郡	日高村	加茂 平野
410-36-025	仁淀川	日下川	繁谷川	高岡郡	日高村	加茂 岩目地西
410-36-026	仁淀川	日下川	御鉢谷川左支川	高岡郡	日高村	加茂 岩目地西
410-36-027	仁淀川	日下川	御鉢谷川	高岡郡	日高村	加茂 岩目地西
410-36-028	仁淀川	日下川	御鉢谷川支川	高岡郡	日高村	加茂 岩目地西
410-36-029	仁淀川	日下川	鹿児谷川-1	高岡郡	日高村	本郷 鹿児
410-36-030	仁淀川	日下川	鹿児谷川-2	高岡郡	日高村	本郷 鹿児
410-36-031	仁淀川	日下川	鹿児谷川-3	高岡郡	日高村	本郷 鹿児
410-36-032	仁淀川	日下川	西の越谷川	高岡郡	日高村	本郷 西越
410-36-033	仁淀川	日下川	長崎谷川	高岡郡	日高村	沖名 長崎
410-36-034	仁淀川	日下川	馬越谷川	高岡郡	日高村	沖名 馬越
410-36-035	仁淀川	日下川	宮谷川-1	高岡郡	日高村	沖名 宮谷
410-36-036	仁淀川	日下川	戸梶谷川	高岡郡	日高村	沖名 戸梶
410-36-037	仁淀川	日下川	西寺半田谷川	高岡郡	日高村	沖名 南込山
410-36-038	仁淀川	日下川	寺半田谷川	高岡郡	日高村	沖名 南込山
410-37-001	仁淀川	日下川	日山谷川	高岡郡	日高村	下分 中村
410-37-002	仁淀川	日下川	奥谷谷川	高岡郡	日高村	下分 奥谷
410-37-003	仁淀川	日下川	大橋谷川	高岡郡	日高村	本郷 大橋西
410-37-004	仁淀川	日下川	滝谷川	高岡郡	日高村	本郷 木屋ヶ谷
410-37-005	仁淀川	日下川	南洪川谷川	高岡郡	日高村	沖名 洪川
410-37-006	仁淀川	日下川	洪川谷川	高岡郡	日高村	沖名 洪川
410-37-007	仁淀川	日下川	石田川	高岡郡	日高村	沖名 石田
410-37-008	仁淀川	日下川	山田谷川、東山田川	高岡郡	日高村	沖名 石田
410-37-009	仁淀川	日下川	東石田川、蟬谷川	高岡郡	日高村	沖名 石田
410-37-010	仁淀川	日下川	長山田川及び支川	高岡郡	日高村	下分 長山田
410-37-011	仁淀川	日下川	西西田川	高岡郡	日高村	下分 西田
410-37-012	仁淀川	日下川	西田川	高岡郡	日高村	下分 西田
410-37-013	仁淀川	日下川	北西田川	高岡郡	日高村	下分 西田

溪流番号	水系名	河川名	溪流名	所在地		
				郡・市	町・村	字
410-37-014	仁淀川	仁淀川	光岩川	高岡郡	日高村	下分 光岩
403-25-001	仁淀川	仁淀川	日の浦谷	高岡郡	越知町	日の浦
403-26-001	仁淀川	上八川川	宮ヶ奈呂谷川	高岡郡	越知町	宮ヶ奈呂
403-26-002	仁淀川	谷の内川	中谷川	高岡郡	越知町	谷ノ内
403-35-001	仁淀川	仁淀川	仁井田ヶ谷川	高岡郡	越知町	堂ノ岡
403-35-002	仁淀川	仁淀川	今成南谷川	高岡郡	越知町	後山
403-35-003	仁淀川	大溝川	文徳谷川—3	高岡郡	越知町	文徳
403-35-004	仁淀川	大溝川	文徳谷川—4	高岡郡	越知町	文徳
403-35-005	仁淀川	坂折川	大溝川—2	高岡郡	越知町	大田石
403-35-006	仁淀川	坂折川	大溝川—1	高岡郡	越知町	大田石
403-35-007	仁淀川	坂折川	石神谷川	高岡郡	越知町	遊行寺
403-35-008	仁淀川	坂折川	五味谷川	高岡郡	越知町	五味
403-35-009	仁淀川	坂折川	白石川—1	高岡郡	越知町	白石
403-35-010	仁淀川	仁淀川	楠神谷川—2	高岡郡	越知町	青漬
403-36-001	仁淀川	谷の内川	谷の内川支川—2	高岡郡	越知町	谷ノ内
403-36-002	仁淀川	仁淀川	カラ谷川	高岡郡	越知町	鎌井田
403-48-001	仁淀川	南の川	小日浦谷川	高岡郡	越知町	小日浦
403-48-002	仁淀川	坂折川	大屋敷谷川	高岡郡	越知町	大屋敷
402-36-001	仁淀川	柳瀬川	平野川	高岡郡	佐川町	平野
402-36-002	仁淀川	柳瀬川	台住川	高岡郡	佐川町	台住
402-36-003	仁淀川	寺野川	寺野川	高岡郡	佐川町	寺野
402-36-004	仁淀川	寺野川	寺野谷川	高岡郡	佐川町	寺野
402-36-005	仁淀川	山本川	原谷川	高岡郡	佐川町	原
402-36-006	仁淀川	山本川	山本川—1	高岡郡	佐川町	山本
402-36-007	仁淀川	山本川	南谷川—1	高岡郡	佐川町	山本
402-36-008	仁淀川	山本川	南谷川—2	高岡郡	佐川町	山本
402-36-009	仁淀川	山本川	山本谷川	高岡郡	佐川町	山本
402-36-010	仁淀川	中野川	ニッ野谷川	高岡郡	佐川町	ニッ野
402-36-011	仁淀川	中野川	フスホリ川(支流)	高岡郡	佐川町	四ツ白
402-36-012	仁淀川	中野川	中野川	高岡郡	佐川町	四ツ白
402-36-013	仁淀川	柳瀬川	源重川	高岡郡	佐川町	黒原
402-36-014	仁淀川	柳瀬川	馬ノ原谷川—2	高岡郡	佐川町	馬ノ原
402-36-015	仁淀川	柳瀬川	馬ノ原谷川—3	高岡郡	佐川町	馬ノ原
402-36-016	仁淀川	立野川	市ノ瀬谷川—1	高岡郡	佐川町	市ノ瀬
402-36-017	仁淀川	立野川	立野川支流—4	高岡郡	佐川町	立野
402-36-018	仁淀川	立野川	狐ヶ谷川	高岡郡	佐川町	九反田
402-36-019	仁淀川	立野川	笠谷川	高岡郡	佐川町	九反田
402-36-020	仁淀川	立野川	丙川	高岡郡	佐川町	川内ヶ谷下
402-36-021	仁淀川	立野川	立野川支流—1	高岡郡	佐川町	川内ヶ谷
402-36-022	仁淀川	立野川	川内ヶ谷西川	高岡郡	佐川町	川内ヶ谷
402-36-023	仁淀川	立野川	立野川支流—2	高岡郡	佐川町	川内ヶ谷
402-36-024	仁淀川	柳瀬川	甲谷川	高岡郡	佐川町	中組
402-36-025	仁淀川	長竹川	麻生谷川	高岡郡	佐川町	竹の倉
402-36-026	仁淀川	長竹川	竹の倉川	高岡郡	佐川町	竹の倉
402-36-027	仁淀川	長竹川	横山谷川	高岡郡	佐川町	横山
402-36-028	仁淀川	長竹川	岡谷川	高岡郡	佐川町	長竹
402-36-029	仁淀川	日下川	玉割川	高岡郡	佐川町	弘岡
402-36-030	仁淀川	日下川	小浜谷川	高岡郡	佐川町	弘岡
402-36-031	仁淀川	日下川	本村東谷川	高岡郡	佐川町	本村東
402-36-032	仁淀川	日下川	本村西谷川	高岡郡	佐川町	本村西
402-48-001	仁淀川	柳瀬川	本郷谷川	高岡郡	佐川町	山田
402-48-002	仁淀川	柳瀬川	馬木野谷川	高岡郡	佐川町	堂野々
402-48-003	仁淀川	柳瀬川	堂野々谷川	高岡郡	佐川町	堂野々
402-48-004	仁淀川	柳瀬川	松ノ木東谷	高岡郡	佐川町	松ノ木
402-48-005	仁淀川	柳瀬川	シダオ川	高岡郡	佐川町	松ノ木
402-48-006	仁淀川	柳瀬川	古畑谷川	高岡郡	佐川町	古畑
402-48-007	仁淀川	柳瀬川	古畑川	高岡郡	佐川町	古畑
402-49-001	仁淀川	春日川	中本町川	高岡郡	佐川町	中本町
402-49-002	仁淀川	春日川	松崎西谷川	高岡郡	佐川町	松崎
402-49-003	仁淀川	春日川	西谷川—1	高岡郡	佐川町	西町
402-49-004	仁淀川	春日川	西谷川—2	高岡郡	佐川町	西町
402-49-005	仁淀川	春日川	西谷川—3	高岡郡	佐川町	西町
402-49-006	仁淀川	春日川	奥ノ土居川	高岡郡	佐川町	東町

溪流番号	水系名	河川名	溪流名	所在地		
				郡・市	町・村	字
402-49-007	仁淀川	春日川	上郷谷川	高岡郡	佐川町	上郷
402-49-008	仁淀川	隠里川	襟野々谷川	高岡郡	佐川町	襟野々
402-49-009	仁淀川	古用池川	植生ノ川谷川—1	高岡郡	佐川町	植生の川
402-49-010	仁淀川	古用池川	植生ノ川谷川—2	高岡郡	佐川町	植生の川
402-49-011	仁淀川	春日川	兔田川	高岡郡	佐川町	兔田
402-49-012	仁淀川	隠里川	隠里川—1	高岡郡	佐川町	川原田
402-49-013	仁淀川	隠里川	隠里川—2	高岡郡	佐川町	川原田
402-49-014	仁淀川	安岡川	安岡川	高岡郡	佐川町	大平
402-49-015	仁淀川	斗賀野川	斗賀野川	高岡郡	佐川町	薄木
402-49-016	仁淀川	桂川	桂谷川—2	高岡郡	佐川町	桂
402-49-017	仁淀川	桂川	桂谷川—3	高岡郡	佐川町	桂
402-49-018	仁淀川	桂川	桂北谷川	高岡郡	佐川町	桂
402-49-019	仁淀川	桂川	桂谷川—7	高岡郡	佐川町	桂
402-49-020	仁淀川	桂川	桂谷川—8	高岡郡	佐川町	桂
402-49-021	仁淀川	柳瀬川	岡崎東谷川—1	高岡郡	佐川町	岡崎
402-49-022	仁淀川	柳瀬川	岡崎東谷川—2	高岡郡	佐川町	岡崎
402-49-023	仁淀川	柳瀬川	岡崎東谷川—3	高岡郡	佐川町	岡崎
402-49-024	仁淀川	柳瀬川	岡崎東谷川—4	高岡郡	佐川町	岡崎
402-49-025	仁淀川	柳瀬川	西谷川	高岡郡	佐川町	西町
402-49-026	仁淀川	伏尾川	シバサキ谷川	高岡郡	佐川町	山瀬
402-49-027	仁淀川	伏尾川	西シバサキ谷川	高岡郡	佐川町	山瀬
402-49-028	仁淀川	柳瀬川	後土居川	高岡郡	佐川町	高平
402-49-029	仁淀川	柳瀬川	清水谷川	高岡郡	佐川町	下郷
402-49-030	仁淀川	西山川	神母ノ木谷川	高岡郡	佐川町	西山
402-49-031	仁淀川	斗賀野西山川	西山川	高岡郡	佐川町	斗賀野西山
402-49-032	仁淀川	柳瀬川	宮ヶ谷川	高岡郡	佐川町	中村
402-49-033	仁淀川	柳瀬川	武士ヶ谷川	高岡郡	佐川町	中村
402-49-034	仁淀川	柳瀬川	新寺川	高岡郡	佐川町	中村
402-49-035	仁淀川	柳瀬川	中谷川	高岡郡	佐川町	山田
382-24-001	仁淀川	土居川	上条谷川	吾川郡	池川町	舟形
382-24-002	仁淀川	土居川	桧谷川—2	吾川郡	池川町	桧谷
382-24-003	仁淀川	土居川	桧谷川—1	吾川郡	池川町	桧谷
382-24-004	仁淀川	土居川	折尾谷川	吾川郡	池川町	折尾
382-25-001	仁淀川	小郷川	西谷川—2	吾川郡	池川町	西谷
382-25-002	仁淀川	小郷川	竹ノ谷川	吾川郡	池川町	竹ノ谷
382-25-003	仁淀川	相の谷川	相ノ谷川—1	吾川郡	池川町	相ノ谷
382-25-004	仁淀川	小郷川	坂本川—3	吾川郡	池川町	坂本
382-25-005	仁淀川	土居川	神母谷	吾川郡	池川町	神母谷
382-25-006	仁淀川	土居川	中谷川	吾川郡	池川町	竹ノ谷
382-25-007	仁淀川	土居川	山尾谷川	吾川郡	池川町	竹ノ谷
382-25-008	仁淀川	土居川	北浦オモヤ谷	吾川郡	仁淀川町 (旧池川町)	北浦
382-25-009	仁淀川	土居川	岩丸谷川	吾川郡	仁淀川町 (旧池川町)	岩丸
382-25-010	仁淀川	土居川	岩柄川—2	吾川郡	仁淀川町 (旧池川町)	岩柄
382-25-011	仁淀川	土居川	猪谷川	吾川郡	仁淀川町 (旧池川町)	イノ谷
382-25-012	仁淀川	土居川	北谷川	吾川郡	仁淀川町 (旧池川町)	北谷
382-25-013	仁淀川	狩山川	狩山西谷	吾川郡	仁淀川町 (旧池川町)	狩山
382-25-014	仁淀川	狩山川	ハエザコ谷	吾川郡	仁淀川町 (旧池川町)	南谷
384-25-001	仁淀川	土居川	藤野々谷川	吾川郡	仁淀川町 (旧吾川村)	藤野
384-25-002	仁淀川	土居川	ナカダニ川	吾川郡	仁淀川町 (旧吾川村)	田村
384-34-001	仁淀川	仁淀川	大尾谷川	吾川郡	仁淀川町 (旧吾川村)	大尾
384-34-002	仁淀川	北川	北川	吾川郡	仁淀川町 (旧吾川村)	北川
384-34-003	仁淀川	北川	ゴンゲン谷川	吾川郡	仁淀川町 (旧吾川村)	北川
384-34-004	仁淀川	中津川	向口谷川	吾川郡	仁淀川町 (旧吾川村)	向口
384-34-005	仁淀川	中津川	斧谷川	吾川郡	仁淀川町 (旧吾川村)	斧谷
384-34-006	仁淀川	中津川	上屋敷西谷	吾川郡	仁淀川町 (旧吾川村)	上屋敷
384-34-007	仁淀川	中津川	フキガ谷川	吾川郡	仁淀川町 (旧吾川村)	中奥
384-34-008	仁淀川	中津川	中津川	吾川郡	仁淀川町 (旧吾川村)	中奥
384-34-009	仁淀川	中津川	奥谷川	吾川郡	仁淀川町 (旧吾川村)	奥谷
384-35-001	仁淀川	仁淀川	岡谷川	吾川郡	仁淀川町 (旧吾川村)	岩戸
384-35-002	仁淀川	仁淀川	東浦谷川	吾川郡	仁淀川町	大崎

溪流番号	水系名	河川名	溪流名	所在地		
				郡・市	町・村	字
					(旧吾川村)	
384-35-003	仁淀川	仁淀川	相能谷川	吾川郡	仁淀川町 (旧吾川村)	相能
384-35-004	仁淀川	仁淀川	西の川	吾川郡	仁淀川町 (旧吾川村)	久喜
384-35-005	仁淀川	中津川	観音谷川	吾川郡	仁淀川町 (旧吾川村)	名野川
409-34-001	仁淀川	長者川	川渡川	吾川郡	仁淀川町 (旧仁淀村)	上川渡上
409-34-002	仁淀川	岩屋川	芋生野川—2	吾川郡	仁淀川町 (旧仁淀村)	芋生野
409-35-001	仁淀川	長者川	森川—1	吾川郡	仁淀川町 (旧仁淀村)	森
409-35-002	仁淀川	長者川	上土居川	吾川郡	仁淀川町 (旧仁淀村)	森
409-35-003	仁淀川	長者川	奥ゴエ谷川	吾川郡	仁淀川町 (旧仁淀村)	梶屋敷
409-35-004	仁淀川	長者川	森川—2	吾川郡	仁淀川町 (旧仁淀村)	森
409-35-005	仁淀川	長者川	下川渡谷川—1	吾川郡	仁淀川町 (旧仁淀村)	下川渡
409-35-006	仁淀川	長者川	下川渡谷川—2	吾川郡	仁淀川町 (旧仁淀村)	下川渡
409-35-007	仁淀川	長者川	庄田川支流	吾川郡	仁淀川町 (旧仁淀村)	上川渡上
409-35-008	仁淀川	長者川	上川渡川	吾川郡	仁淀川町 (旧仁淀村)	上川渡上
409-35-009	仁淀川	長者川	宮ヶ坪谷川	吾川郡	仁淀川町 (旧仁淀村)	宮ヶ坪
409-47-001	仁淀川	長者川	織合川	吾川郡	仁淀川町 (旧仁淀村)	大植
409-47-002	仁淀川	長者川	大植川	吾川郡	仁淀川町 (旧仁淀村)	大植
409-48-001	仁淀川	長者川	竹谷川	吾川郡	仁淀川町 (旧仁淀村)	竹谷
409-48-002	仁淀川	長者川	打置川	吾川郡	仁淀川町 (旧仁淀村)	寺野
409-48-003	仁淀川	長者川	寺野谷川	吾川郡	仁淀川町 (旧仁淀村)	寺野
409-48-004	仁淀川	長者川	五味谷川	吾川郡	仁淀川町 (旧仁淀村)	五味谷
206-48-001	新莊川	横川川	上横川川—3	須崎市		横川
206-48-002	新莊川	横川川	上横川川—1	須崎市		横川
206-48-003	新莊川	横川川	横川川	須崎市		横川
206-48-004	新莊川	新莊川	夫領川	須崎市		夫領
206-48-005	新莊川	新莊川	笹野川	須崎市		笹野
206-48-006	新莊川	新莊川	檢生川	須崎市		檢生
206-49-001	御手洗川	御手洗川	竹ノ川川	須崎市		多ノ郷甲竹ノ川
206-49-002	御手洗川	中ノ川	竹ノ川	須崎市		竹ノ川
206-49-003	興津沿岸		東川内	須崎市		東川内
206-49-004	興津沿岸		吾井郷—1	須崎市		吾井郷乙
206-49-005	興津沿岸		尾殿川—1	須崎市		尾殿
206-49-006	桜川	桜川	尾殿川—2	須崎市		尾殿
206-49-007	桜川	桜川	尾殿川—3	須崎市		尾殿
206-49-008	桜川	鯛の川	桑田山—1	須崎市		桑田山乙
206-49-009	桜川	桜川	小浜川—1	須崎市		小浜
206-49-010	桜川	桜川	小浜川—2	須崎市		小浜
206-49-011	桜川	桜川	宮ヶ谷川	須崎市		宮ヶ谷
206-49-012	桜川	桜川	国見川	須崎市		国見
206-49-013	桜川	桜川	国下	須崎市		吾井郷乙国下
206-49-014	桜川	桜川	白石—1	須崎市		白石
206-49-015	桜川	千々川	陰谷川	須崎市		千々川
206-49-016	桜川	千々川	千々川—1	須崎市		千々川
206-49-017	桜川	桜川	寺ヶ内谷川	須崎市		畔ノ川
206-49-018	桜川	桜川	為貞	須崎市		為貞
206-49-019	桜川	桜川	防谷川	須崎市		為貞
206-49-020	桜川	桜川	飛田	須崎市		飛田
206-49-021	桜川	神田川	轟—1	須崎市		神田轟
206-49-022	浦ノ内湾		長万—1	須崎市		長万
206-49-023	奥浦川	奥浦川	横浪—4	須崎市		横浪
206-49-024	奥浦川	奥浦川	切畑川—1	須崎市		切畑
206-49-025	奥浦川	奥浦川	切畑川—3	須崎市		切畑
206-49-026	奥浦川	奥浦川	才才工川	須崎市		大浦
206-49-027	奥浦川	奥浦川	和田—1	須崎市		浦ノ内西分
206-49-028	奥浦川	東分川	西谷川—1	須崎市		西谷
206-49-029	奥浦川	東分川	横浪—2	須崎市		浦ノ内東分
206-49-030	浦ノ内湾		横浪—1	須崎市		浦ノ内東分
206-49-031	浦ノ内湾		横浪—3	須崎市		浦ノ内東分
206-50-001	浦ノ内湾		堂ノ浦川—2	須崎市		下中山

溪流番号	水系名	河川名	溪流名	所在地		
				郡・市	町・村	字
206-50-002	浦ノ内湾		堂ノ浦川-3	須崎市		下中山
206-50-003	浦ノ内湾		堂ノ浦川-1	須崎市		下中山
206-50-004	浦ノ内湾		かじや谷川	須崎市		立目摺木
206-50-005	浦ノ内湾		立目川-2	須崎市		立目
206-50-006	浦ノ内湾		立目川-1	須崎市		立目
206-50-007	浦ノ内湾		光松-2	須崎市		光松
206-50-008	浦ノ内湾		光松-1	須崎市		光松
206-50-009	浦ノ内湾		塩屋川-2	須崎市		塩屋
206-50-010	出見川	出見川	浦ノ内出見-1	須崎市		浦ノ内出見
206-50-011	出見川	出見川	出見川支溪-1	須崎市		出見
206-50-012	出見川	出見川	出見川支溪-2	須崎市		出見
206-50-013	出見川	出見川	薄木川-2	須崎市		薄木
206-50-014	出見川	コオクボ川	コオクボ川	須崎市		狭
206-50-015	浦ノ内湾		深浦川	須崎市		深浦
206-50-016	浦ノ内湾	灰方川	東浦川	須崎市		灰方
206-50-017	浦ノ内湾		坂本	須崎市		浦ノ内灰方
206-59-001	興津沿岸	安和川	安和支川-1	須崎市		本谷
206-59-002	新荘川	新荘川	コビウド谷川	須崎市		大角豆尻
206-59-003	新荘川	新荘川	和田川-1	須崎市		大角豆尻
206-59-004	新荘川	新荘川	落合-1	須崎市		落合
206-59-005	新荘川	新荘川	落合谷川	須崎市		落合
206-59-006	新荘川	新荘川	西峰川	須崎市		上分甲
206-59-007	新荘川	新荘川	古川川	須崎市		古川
206-59-008	新荘川	新荘川	平野-2	須崎市		平野
206-59-009	新荘川	新荘川	首永川	須崎市		首永
206-59-010	新荘川	新荘川	寺尾	須崎市		上分丙寺尾
206-60-001	興津沿岸	安和川	南川	須崎市		南
206-60-002	興津沿岸	安和川	高地谷川	須崎市		中ノ内川
206-60-003	興津沿岸	安和川	本谷-1	須崎市		本谷
206-60-004	興津沿岸		沖	須崎市		安和東谷
206-60-005	興津沿岸		安和-1	須崎市		安和久保宇津
206-60-006	新荘川	新荘川	奥の谷川	須崎市		角谷
206-60-007	新荘川	新荘川	長竹-1	須崎市		下分乙長竹
206-60-008	新荘川	新荘川	柿の谷川	須崎市		長竹
206-60-009	新荘川	新荘川	元享院谷川	須崎市		長竹
206-60-010	新荘川	新荘川	中氏-7	須崎市		中氏
206-60-011	新荘川	坂ノ川川	日ノ地川	須崎市		坂川
206-60-012	新荘川	坂ノ川川	坂ノ川-2	須崎市		坂ノ川
206-60-013	新荘川	坂ノ川川	坂ノ川支川	須崎市		上分甲坂ノ川
206-60-014	新荘川	坂ノ川川	坂ノ川-1	須崎市		波介
206-60-015	新荘川	坂ノ川川	坂ノ川-3	須崎市		波介
206-60-016	新荘川	坂ノ川川	波介-2	須崎市		波介
206-60-017	新荘川	坂ノ川川	波介-1	須崎市		波介
206-60-018	興津沿岸		池ノ内-6	須崎市		池ノ内
206-60-019	興津沿岸		池ノ内-5	須崎市		池ノ内
206-60-020	興津沿岸		池ノ内-4	須崎市		池ノ内
206-60-021	興津沿岸		池ノ内-3	須崎市		池ノ内
206-60-022	興津沿岸		池ノ内-2	須崎市		池ノ内
206-60-023	興津沿岸		池ノ内-1	須崎市		池ノ内
206-60-024	興津沿岸		原川	須崎市		原町
206-60-025	御手洗川	御手洗川	山手町	須崎市		山手町
206-60-026	御手洗川	御手洗川	和田-2	須崎市		多ノ郷甲和田
206-60-027	御手洗川	田ノ地川	清坂川	須崎市		多ノ郷甲
206-60-028	御手洗川	田ノ地川	和田川-2	須崎市		和田
206-60-029	御手洗川	中ノ川	正ノ岡	須崎市		正ノ岡
206-60-030	興津沿岸		東川内川	須崎市		東川内
206-60-031	興津沿岸		赤崎	須崎市		赤崎町
206-60-032	桜川	桜川	吾井郷-3	須崎市		吾井郷乙
206-60-033	桜川	神田川	田ノ地川-1	須崎市		神田
206-60-034	桜川	桜川	張城川	須崎市		張城
206-60-035	桜川	桜川	和田-3	須崎市		和田
206-60-036	桜川	押岡川	寺崎谷川	須崎市		神田寺崎
206-60-037	桜川	押岡川	神母谷川-1	須崎市		押岡

溪流番号	水系名	河川名	溪流名	所在地		
				郡・市	町・村	字
206-60-038	桜川	押岡川	押岡川-1	須崎市		押岡
206-60-039	桜川	押岡川	神母谷川-2	須崎市		押岡
206-60-040	桜川	押岡川	御子ノ谷川	須崎市		押岡
206-60-041	桜川	押岡川	押岡上	須崎市		押岡上
206-60-042	桜川	押岡川	押岡川-2	須崎市		押岡
206-60-043	桜川	押岡川	押岡	須崎市		押岡
206-60-044	桜川	押岡川	太田川	須崎市		押岡
206-60-045	桜川	押岡川	大阪セメント	須崎市		押岡
206-60-046	興津沿岸		串ノ浦川-3	須崎市		串ノ浦
206-60-047	野見湾		西勢井川-3	須崎市		勢井
206-60-048	野見湾		駿岐	須崎市		駿岐
206-60-049	野見湾		駿岐東谷川	須崎市		駿岐
206-60-050	野見湾		西の川川	須崎市		大谷
206-60-051	野見湾		宮の谷川	須崎市		大谷
206-60-052	野見湾		宮の東谷川-1	須崎市		大谷
206-60-053	野見湾		宮の東谷川-2	須崎市		大谷
206-60-054	野見湾		河原川	須崎市		小浦
206-60-055	野見湾		小浦-1	須崎市		小浦
206-60-056	土佐湾岸		本谷川-1	須崎市		久通
206-60-057	浦ノ内湾		坂内	須崎市		浦ノ内東分
206-60-058	浦ノ内湾		坂内川	須崎市		坂内
206-60-059	浦ノ内湾	中の谷川	中谷川	須崎市		中ノ谷
206-60-060	浦ノ内湾	中の谷川	中浦川-1	須崎市		中ノ浦
206-60-061	浦ノ内湾	中の谷川	中浦川-2	須崎市		中ノ浦
206-61-001	土佐湾岸		池ノ浦	須崎市		浦ノ内福良
206-61-002	土佐湾岸		池ノ浦川	須崎市		池ノ浦
206-61-003	浦ノ内湾		須ノ浦川	須崎市		須ノ浦
206-61-004	浦ノ内湾		深戸川-1	須崎市		深戸
206-61-005	浦ノ内湾		鳴無-4	須崎市		鳴無
401-59-001	久礼川	久礼川	水吸谷川	高岡郡	中土佐町	川崎
401-59-002	久礼川	久礼川	大川谷川-3	高岡郡	中土佐町	川崎
401-59-003	久礼川	久礼川	黒石野川	高岡郡	中土佐町	黒石野
401-59-004	久礼川	久礼川	松の川下谷川-1	高岡郡	中土佐町	松の川下
401-59-005	興津沿岸		鎌田川	高岡郡	中土佐町	築港
401-59-006	興津沿岸		灰原越川	高岡郡	中土佐町	鎌田
401-59-007	興津沿岸		大野谷川-2	高岡郡	中土佐町	大野
401-60-001	興津沿岸		青木崎谷川	高岡郡	中土佐町	青木崎
401-67-001	興津沿岸		網代谷川-1	高岡郡	中土佐町	網代
401-67-002	興津沿岸	上ノ加江川	カゲ地谷川	高岡郡	中土佐町	カゲ地
401-67-003	興津沿岸	上ノ加江川	神ノ谷川-1	高岡郡	中土佐町	汐満
401-67-004	興津沿岸	上ノ加江川	汐満川-2	高岡郡	中土佐町	汐満
401-67-005	興津沿岸	上ノ加江川	汐満川-1	高岡郡	中土佐町	汐満
401-67-006	興津沿岸		笹切谷川	高岡郡	中土佐町	清水
401-67-007	興津沿岸		元谷川	高岡郡	中土佐町	元谷
401-67-008	興津沿岸	大坂谷川	古谷川	高岡郡	中土佐町	古谷
401-67-009	興津沿岸		上沢谷川	高岡郡	中土佐町	上沢
401-67-010	久礼川	長沢川	長沢中谷川-2	高岡郡	中土佐町	長沢中
401-75-001	興津沿岸		矢井賀谷川-1	高岡郡	中土佐町	矢井賀
401-75-002	興津沿岸		矢井賀谷川-2	高岡郡	中土佐町	矢井賀
401-75-003	興津沿岸		矢井賀谷川-3	高岡郡	中土佐町	矢井賀
405-45-001	渡川	文丸川	モモノ木谷	高岡郡	禰原町	文丸
405-45-002	渡川	四万川	松カ佐古谷川	高岡郡	禰原町	坪野田
405-45-003	渡川	四万川	奥ヶ谷	高岡郡	禰原町	神の山
405-45-004	渡川	本モ谷川	茶屋谷-1	高岡郡	禰原町	茶屋谷
405-45-005	渡川	本モ谷川	茶屋谷-2	高岡郡	禰原町	茶屋谷
405-45-006	渡川	本モ谷川	白井谷川	高岡郡	禰原町	茶屋谷
405-46-001	渡川	四万川	曲淵谷-1	高岡郡	禰原町	六丁
405-46-002	渡川	四万川	曲淵谷-2	高岡郡	禰原町	六丁
405-46-003	渡川	本モ谷川	富永谷川	高岡郡	禰原町	六丁
405-46-004	渡川	本モ谷川	東川口谷	高岡郡	禰原町	下組
405-46-005	渡川	本モ谷川	竜王川-2	高岡郡	禰原町	本も谷
405-46-006	渡川	本モ谷川	杖谷川	高岡郡	禰原町	本も谷
405-46-007	渡川	本モ谷川	竜王川-4	高岡郡	禰原町	本も谷

溪流番号	水系名	河川名	溪流名	所在地		
				郡・市	町・村	字
405-46-008	渡川	本モ谷川	カラ池谷	高岡郡	禰原町	中の川
405-46-009	渡川	本モ谷川	朴ノ木谷	高岡郡	禰原町	東川
405-46-010	渡川	本モ谷川	東川川	高岡郡	禰原町	東川
405-46-011	渡川	本モ谷川	下谷川	高岡郡	禰原町	富永
405-46-012	渡川	四万川	カヤバ谷	高岡郡	禰原町	東向
405-46-013	渡川	禰原川	アガリト川	高岡郡	禰原町	田野々
405-46-014	渡川	井の谷川	井の谷川	高岡郡	禰原町	井の谷
405-46-015	渡川	井の谷川	ツエ谷川	高岡郡	禰原町	井の谷
405-46-016	渡川	永野川	越智川	高岡郡	禰原町	下本村
405-46-017	渡川	禰原川	後屋谷-1	高岡郡	禰原町	下本村
405-46-018	渡川	禰原川	後屋谷-2	高岡郡	禰原町	下本村
405-46-019	渡川	禰原川	ハコノウチ谷	高岡郡	禰原町	上本村
405-46-020	渡川	禰原川	又シヤ谷	高岡郡	禰原町	上本村
405-56-001	渡川	四万川	郷六谷川	高岡郡	禰原町	上西の川
405-57-001	渡川	四万川	成藪谷	高岡郡	禰原町	竹の藪
405-57-002	渡川	四万川	西ヶ谷	高岡郡	禰原町	竹の藪
405-57-003	渡川	四万川	柳瀬谷川	高岡郡	禰原町	竹の藪
405-57-004	渡川	四万川	上成谷-2	高岡郡	禰原町	上成
405-57-005	渡川	四万川	虎杖川	高岡郡	禰原町	上成
405-57-006	渡川	四万川	入江谷	高岡郡	禰原町	宮野々
405-57-007	渡川	四万川	松ヶ桑谷	高岡郡	禰原町	宮野々
405-57-008	渡川	四万川	白井谷川	高岡郡	禰原町	広野
405-57-009	渡川	四万川	小白井谷川	高岡郡	禰原町	広野
405-57-010	渡川	四万川	大越谷川-2	高岡郡	禰原町	広野
405-57-011	渡川	四万川	大越谷川-1	高岡郡	禰原町	広野
405-57-012	渡川	四万川	仲間谷-1	高岡郡	禰原町	仲間
405-57-013	渡川	四万川	早流谷川	高岡郡	禰原町	川口
405-57-014	渡川	禰原川	太郎谷川	高岡郡	禰原町	川西路
405-57-015	渡川	禰原川	シメウ谷	高岡郡	禰原町	川西路
405-57-016	渡川	禰原川	川西路北谷川	高岡郡	禰原町	川西路
405-57-017	渡川	禰原川	芹川谷	高岡郡	禰原町	後別当
405-57-018	渡川	禰原川	下大蔵谷	高岡郡	禰原町	大蔵谷
405-57-019	渡川	禰原川	郷ラ谷川	高岡郡	禰原町	大蔵谷
405-57-020	渡川	禰原川	伊野々谷	高岡郡	禰原町	禰原
405-57-021	渡川	禰原川	太郎川谷-2	高岡郡	禰原町	太郎川
405-57-022	渡川	禰原川	太郎川谷-3	高岡郡	禰原町	太郎川
405-57-023	渡川	禰原川	太郎川谷-4	高岡郡	禰原町	太郎川
405-57-024	渡川	禰原川	太郎川谷-1	高岡郡	禰原町	太郎川
405-57-025	渡川	禰原川	上ケンジョウウ谷	高岡郡	禰原町	太郎川
405-65-001	渡川	北川	中平谷-1	高岡郡	禰原町	中平
405-65-002	渡川	久保谷川	下久保谷川-1	高岡郡	禰原町	久保谷
405-65-003	渡川	久保谷川	下平谷川-2	高岡郡	禰原町	久保谷
405-65-004	渡川	禰原川	本村谷-2	高岡郡	禰原町	松原
408-48-001	新荘川	新荘川	正尺谷川-1	高岡郡	津野町 (旧葉山村)	正尺
408-48-002	新荘川	新荘川	梶足石原野川	高岡郡	津野町 (旧葉山村)	梶足石原野
408-48-003	新荘川	新荘川	倉川川支川-1	高岡郡	津野町 (旧葉山村)	倉川
408-48-004	新荘川	新荘川	鍵野々川	高岡郡	津野町 (旧葉山村)	鍵野々
408-48-005	新荘川	新荘川	中野川-1	高岡郡	津野町 (旧葉山村)	杉ノ川甲
408-48-006	新荘川	新荘川	城賀谷川	高岡郡	津野町 (旧葉山村)	大川
408-48-007	新荘川	新荘川	日浦川	高岡郡	津野町 (旧葉山村)	日浦
408-48-008	新荘川	新荘川	ユル谷川	高岡郡	津野町 (旧葉山村)	杉ノ川
408-48-009	新荘川	新荘川	石指川	高岡郡	津野町 (旧葉山村)	石指
408-48-010	新荘川	新荘川	西黒川支川-2	高岡郡	津野町 (旧葉山村)	西黒川
408-48-011	新荘川	新荘川	西黒川支川-1	高岡郡	津野町 (旧葉山村)	西黒川
408-48-012	新荘川	新荘川	日ノ奥谷川	高岡郡	津野町 (旧葉山村)	栗ノ木
408-48-013	新荘川	新荘川	舞の川支川-2	高岡郡	津野町 (旧葉山村)	舞の川
408-48-014	新荘川	新荘川	竹谷川	高岡郡	津野町 (旧葉山村)	舟野
408-48-015	新荘川	新荘川	赤木谷川-1	高岡郡	津野町 (旧葉山村)	赤木
408-48-016	新荘川	新荘川	赤木谷川-2	高岡郡	津野町 (旧葉山村)	赤木
408-48-017	新荘川	新荘川	細谷川	高岡郡	津野町 (旧葉山村)	赤木

溪流番号	水系名	河川名	溪流名	所在地		
				郡・市	町・村	字
408-48-018	新莊川	新莊川	赤木口谷川	高岡郡	津野町 (旧葉山村)	赤木口
408-48-019	新莊川	新莊川	寺元川	高岡郡	津野町 (旧葉山村)	寺元
408-48-020	新莊川	新莊川	黒石川	高岡郡	津野町 (旧葉山村)	永野
408-48-021	新莊川	新莊川	貝の川谷川-1	高岡郡	津野町 (旧葉山村)	貝の川
408-48-022	新莊川	新莊川	久保川谷川-6	高岡郡	津野町 (旧葉山村)	久保川
408-48-023	新莊川	新莊川	上井田川支川-1	高岡郡	津野町 (旧葉山村)	上井田
408-48-024	新莊川	新莊川	姫野々川-2	高岡郡	津野町 (旧葉山村)	新町
408-48-025	新莊川	新莊川	姫野々川-1	高岡郡	津野町 (旧葉山村)	山崎
408-48-026	新莊川	新莊川	東佐古谷川	高岡郡	津野町 (旧葉山村)	山崎
408-48-027	新莊川	新莊川	西谷川-2	高岡郡	津野町 (旧葉山村)	西谷
408-48-028	新莊川	新莊川	新土居川	高岡郡	津野町 (旧葉山村)	新土居
408-48-029	新莊川	新莊川	三間川支川-4	高岡郡	津野町 (旧葉山村)	三間川
406-58-001	渡川	四万十川	榎野々川	高岡郡	中王佐町 (旧大野見村)	榎野々
406-58-002	渡川	萩中川	新改	高岡郡	中王佐町 (旧大野見村)	萩中
406-59-001	渡川	四万十川	下居屋敷谷	高岡郡	中王佐町 (旧大野見村)	榎野々
406-59-002	渡川	四万十川	下チクノ木畝谷川	高岡郡	中王佐町 (旧大野見村)	奈路
406-59-003	渡川	四万十川	龍生寺谷	高岡郡	中王佐町 (旧大野見村)	奈路
406-59-004	渡川	四万十川	サイノオ谷	高岡郡	中王佐町 (旧大野見村)	神母野
406-59-005	渡川	四万十川	寺ヶ谷	高岡郡	中王佐町 (旧大野見村)	神母野
406-59-006	渡川	四万十川	久万秋谷	高岡郡	中王佐町 (旧大野見村)	久万秋
406-59-007	渡川	四万十川	ピシャク谷	高岡郡	中王佐町 (旧大野見村)	久万秋
406-59-008	渡川	四万十川	音羽谷	高岡郡	中王佐町 (旧大野見村)	吉野
406-59-009	渡川	四万十川	音羽-2	高岡郡	中王佐町 (旧大野見村)	吉野
406-59-010	渡川	四万十川	音羽-1	高岡郡	中王佐町 (旧大野見村)	吉野
406-66-001	渡川	四万十川	道金山谷	高岡郡	中王佐町 (旧大野見村)	竹原
406-67-001	渡川	吉野川	平越	高岡郡	中王佐町 (旧大野見村)	吉野
406-67-002	渡川	跡川川	上松ヶ屋谷川	高岡郡	中王佐町 (旧大野見村)	吉野
407-47-001	渡川	北川	犬ヶ谷川	高岡郡	津野町 (旧東津野村)	芳生野乙
407-47-002	渡川	北川	下井出ヶ谷	高岡郡	津野町 (旧東津野村)	芳生野丙
407-47-003	渡川	北川	日曾の川	高岡郡	津野町 (旧東津野村)	芳生野丙
407-47-004	渡川	北川	日曾谷川	高岡郡	津野町 (旧東津野村)	芳生野丙
407-47-005	渡川	北川	寅ヶ谷川	高岡郡	津野町 (旧東津野村)	芳生野丙
407-47-006	渡川	四万十川	船戸谷川	高岡郡	津野町 (旧東津野村)	船戸
407-47-007	渡川	新莊川	桂谷川-2	高岡郡	津野町 (旧東津野村)	桂
407-47-008	渡川	新莊川	桂谷川-1	高岡郡	津野町 (旧東津野村)	桂
407-57-001	渡川	木桑川	当別峠東口川	高岡郡	津野町 (旧東津野村)	高野
407-58-001	渡川	北川	大古味谷川	高岡郡	津野町 (旧東津野村)	北川
407-58-002	渡川	北川	天忠谷川	高岡郡	津野町 (旧東津野村)	北川
407-58-003	渡川	北川	北谷川-2	高岡郡	津野町 (旧東津野村)	北川
407-58-004	渡川	北川	東日ノ地川	高岡郡	津野町 (旧東津野村)	北川
407-58-005	渡川	北川	保井谷川	高岡郡	津野町 (旧東津野村)	芳生野甲
407-58-006	渡川	北川	下野谷川	高岡郡	津野町 (旧東津野村)	芳生野甲
407-58-007	渡川	北川	芳生野奈路谷川-1	高岡郡	津野町 (旧東津野村)	芳生野奈路
407-58-008	渡川	北川	芳生野奈路谷川-3	高岡郡	津野町 (旧東津野村)	芳生野奈路
407-58-009	渡川	北川	芳生野奈路谷川-2	高岡郡	津野町 (旧東津野村)	芳生野奈路
407-58-010	渡川	力石川	鳥出谷川-1	高岡郡	津野町 (旧東津野村)	鳥出川
407-58-011	渡川	力石川	下力石谷川-1	高岡郡	津野町 (旧東津野村)	力石
407-58-012	渡川	北川	向新田谷川	高岡郡	津野町 (旧東津野村)	力石
404-66-001	渡川	四万十川	奥の谷川-1	高岡郡	四方十町 (旧窪川町)	米奥
404-66-002	渡川	四万十川	奥の谷川-2	高岡郡	四方十町 (旧窪川町)	米奥
404-66-003	渡川	四万十川	中津川谷川-1	高岡郡	四方十町 (旧窪川町)	中津川
404-66-004	渡川	四万十川	栗の木谷川-1	高岡郡	四方十町 (旧窪川町)	中津川
404-66-005	渡川	四万十川	上秋丸谷川-2	高岡郡	四方十町 (旧窪川町)	上秋丸

溪流番号	水系名	河川名	溪流名	所在地		
				郡・市	町・村	字
404-66-006	渡川	四万十川	上秋丸谷川-1	高岡郡	四万十町 (旧窪川町)	上秋丸
404-66-007	渡川	四万十川	市生原谷川-1	高岡郡	四万十町 (旧窪川町)	市生原
404-66-008	渡川	四万十川	宮内谷川-1	高岡郡	四万十町 (旧窪川町)	市生原
404-67-001	渡川	四万十川	本毛谷-2	高岡郡	四万十町 (旧窪川町)	七里
404-67-002	渡川	四万十川	越行谷川	高岡郡	四万十町 (旧窪川町)	七里
404-67-003	渡川	四万十川	影山谷川-2	高岡郡	四万十町 (旧窪川町)	七里
404-67-004	渡川	四万十川	影山谷川-1	高岡郡	四万十町 (旧窪川町)	七里
404-67-005	渡川	勝賀野川	三滝谷川-2	高岡郡	四万十町 (旧窪川町)	七里
404-67-006	渡川	勝賀野川	三滝谷川-3	高岡郡	四万十町 (旧窪川町)	七里
404-67-007	渡川	勝賀野川	三滝谷川-1	高岡郡	四万十町 (旧窪川町)	七里
404-67-008	渡川	勝賀野川	小野川谷川-1	高岡郡	四万十町 (旧窪川町)	七里
404-67-009	渡川	勝賀野川	小野川谷川-2	高岡郡	四万十町 (旧窪川町)	七里
404-67-010	渡川	勝賀野川	小野川谷川-3	高岡郡	四万十町 (旧窪川町)	七里
404-67-011	渡川	勝賀野川	川ノ内谷川-1	高岡郡	四万十町 (旧窪川町)	川ノ内
404-67-012	渡川	四万十川	イズカ谷川	高岡郡	四万十町 (旧窪川町)	七里
404-67-013	渡川	本在家川	柳瀬谷川-1	高岡郡	四万十町 (旧窪川町)	七里
404-67-014	渡川	仁井田川	桑原谷川	高岡郡	四万十町 (旧窪川町)	六反地
404-67-015	渡川	仁井田川	長山谷川	高岡郡	四万十町 (旧窪川町)	六反地
404-67-016	渡川	奥呉地川	量井谷川	高岡郡	四万十町 (旧窪川町)	下呉地
404-67-017	渡川	奥呉地川	寿谷川	高岡郡	四万十町 (旧窪川町)	下呉地
404-67-018	渡川	奥呉地川	奥呉地谷川-3	高岡郡	四万十町 (旧窪川町)	奥呉地
404-67-019	渡川	奥呉地川	奥呉地谷川-1	高岡郡	四万十町 (旧窪川町)	奥呉地
404-67-020	渡川	奥呉地川	魚ノ川谷川-1	高岡郡	四万十町 (旧窪川町)	魚ノ川
404-67-021	渡川	仁井田川	下呉地谷川-3	高岡郡	四万十町 (旧窪川町)	下呉地
404-67-022	渡川	仁井田川	影野谷川-3	高岡郡	四万十町 (旧窪川町)	影野
404-67-023	渡川	仁井田川	うえたけ川	高岡郡	四万十町 (旧窪川町)	影野
404-67-024	渡川	仁井田川	堂ヶ谷川支流	高岡郡	四万十町 (旧窪川町)	床鍋
404-67-025	渡川	仁井田川	堂ヶ谷川	高岡郡	四万十町 (旧窪川町)	床鍋
404-67-026	渡川	仁井田川	床鍋谷川-2	高岡郡	四万十町 (旧窪川町)	床鍋
404-67-027	渡川	仁井田川	床鍋谷川-1	高岡郡	四万十町 (旧窪川町)	影野
404-67-028	渡川	仁井田川	中ノ谷川	高岡郡	四万十町 (旧窪川町)	替坂本
404-67-029	渡川	大井川	道德谷川	高岡郡	四万十町 (旧窪川町)	道德
404-67-030	渡川	大井川	イノ谷川	高岡郡	四万十町 (旧窪川町)	道德
404-74-001	渡川	四万十川	新田谷川-1	高岡郡	四万十町 (旧窪川町)	秋丸
404-74-002	渡川	井細川	川口谷川-2	高岡郡	四万十町 (旧窪川町)	川口
404-74-003	渡川	井細川	川口谷川-3	高岡郡	四万十町 (旧窪川町)	川口
404-74-004	渡川	井細川	檜生原谷川-1	高岡郡	四万十町 (旧窪川町)	檜生原
404-74-005	渡川	井細川	檜生原谷川-2	高岡郡	四万十町 (旧窪川町)	檜生原
404-74-006	渡川	井細川	川口谷川-5	高岡郡	四万十町 (旧窪川町)	川口
404-74-007	渡川	神ノ川	口神ノ川谷川-7	高岡郡	四万十町 (旧窪川町)	口神ノ川
404-74-008	渡川	四万十川	大井野谷川-1	高岡郡	四万十町 (旧窪川町)	大井野
404-74-009	渡川	四万十川	大井野谷川-2	高岡郡	四万十町 (旧窪川町)	大井野
404-74-010	渡川	四万十川	大井野谷川-3	高岡郡	四万十町 (旧窪川町)	大井野
404-74-011	渡川	四万十川	若井谷川-1	高岡郡	四万十町 (旧窪川町)	若井
404-74-012	渡川	若井川	冬越谷川-2	高岡郡	四万十町 (旧窪川町)	若井川
404-75-001	渡川	四万十川	宮内谷川-2	高岡郡	四万十町 (旧窪川町)	宮内
404-75-002	渡川	四万十川	小久保川谷川-2	高岡郡	四万十町 (旧窪川町)	東川角
404-75-003	渡川	四万十川	宮の奥川-1	高岡郡	四万十町 (旧窪川町)	西川角
404-75-004	渡川	四万十川	宮の奥川-2	高岡郡	四万十町 (旧窪川町)	西川角
404-75-005	渡川	四万十川	西川角谷川-1	高岡郡	四万十町 (旧窪川町)	西川角
404-75-006	渡川	四万十川	志和分谷川	高岡郡	四万十町 (旧窪川町)	七里
404-75-007	渡川	四万十川	地引谷川-2	高岡郡	四万十町 (旧窪川町)	七里
404-75-008	渡川	四万十川	地引谷川-1	高岡郡	四万十町 (旧窪川町)	七里

溪流番号	水系名	河川名	溪流名	所在地		
				郡・市	町・村	字
404-75-009	渡川	仁井田川	平串谷川-1	高岡郡	四万十町 (旧窪川町)	平串
404-75-010	渡川	仁井田川	平串谷川-3	高岡郡	四万十町 (旧窪川町)	平串
404-75-011	渡川	仁井田川	平串谷川-2	高岡郡	四万十町 (旧窪川町)	平串
404-75-012	渡川	仁井田川	目黒谷川	高岡郡	四万十町 (旧窪川町)	平串
404-75-013	渡川	仁井田川	浜の川谷川-1	高岡郡	四万十町 (旧窪川町)	仁井田
404-75-014	渡川	仁井田川	浜の川谷川-2	高岡郡	四万十町 (旧窪川町)	仁井田
404-75-015	渡川	仁井田川	栄城谷川	高岡郡	四万十町 (旧窪川町)	仁井田
404-75-016	渡川	仁井田川	仁井田谷川-1	高岡郡	四万十町 (旧窪川町)	仁井田
404-75-017	渡川	仁井田川	仁井田谷川-2	高岡郡	四万十町 (旧窪川町)	仁井田
404-75-018	渡川	仁井田川	仁井田谷川-3	高岡郡	四万十町 (旧窪川町)	仁井田
404-75-019	渡川	仁井田川	小比原谷川	高岡郡	四万十町 (旧窪川町)	小向
404-75-020	渡川	東又川	神野々谷川	高岡郡	四万十町 (旧窪川町)	数神
404-75-021	渡川	大井川	中スカ谷川	高岡郡	四万十町 (旧窪川町)	平野
404-75-022	渡川	大井川	平野谷川-3	高岡郡	四万十町 (旧窪川町)	平野
404-75-023	渡川	仁井田川	大奈路谷川-3	高岡郡	四万十町 (旧窪川町)	大奈路
404-75-024	渡川	仁井田川	大奈路谷川-2	高岡郡	四万十町 (旧窪川町)	大奈路
404-75-025	渡川	仁井田川	大奈路谷川-1	高岡郡	四万十町 (旧窪川町)	大奈路
404-75-026	渡川	仁井田川	根元原谷川	高岡郡	四万十町 (旧窪川町)	根元原
404-75-027	渡川	四万十川	香月が丘谷川-1	高岡郡	四万十町 (旧窪川町)	香月が丘
404-75-028	渡川	四万十川	香月が丘谷川-2	高岡郡	四万十町 (旧窪川町)	香月が丘
404-75-029	渡川	四万十川	香月が丘谷川-3	高岡郡	四万十町 (旧窪川町)	香月が丘
404-75-030	渡川	吉見川	北琴平谷川-1	高岡郡	四万十町 (旧窪川町)	北琴平町
404-75-031	渡川	吉見川	北琴平谷川-2	高岡郡	四万十町 (旧窪川町)	北琴平町
404-75-032	渡川	吉見川	榑山谷川-1	高岡郡	四万十町 (旧窪川町)	榑山町
404-75-033	渡川	吉見川	榑山谷川-3	高岡郡	四万十町 (旧窪川町)	榑山町
404-75-034	渡川	吉見川	榑山谷川-2	高岡郡	四万十町 (旧窪川町)	榑山町
404-75-035	渡川	吉見川	古市谷川-1	高岡郡	四万十町 (旧窪川町)	榑山町
404-75-036	渡川	吉見川	古市谷川-2	高岡郡	四万十町 (旧窪川町)	榑山町
404-75-037	渡川	吉見川	見付谷川-1	高岡郡	四万十町 (旧窪川町)	見付
404-75-038	渡川	吉見川	見付谷川-2	高岡郡	四万十町 (旧窪川町)	見付
404-75-039	渡川	見付川	見付谷川-3	高岡郡	四万十町 (旧窪川町)	見付
404-75-040	渡川	見付川	見付谷川-4	高岡郡	四万十町 (旧窪川町)	見付
404-75-041	渡川	吉見川	金上野谷川-1	高岡郡	四万十町 (旧窪川町)	金上野
404-75-042	渡川	吉見川	金上野谷川-2	高岡郡	四万十町 (旧窪川町)	金上野
404-75-043	渡川	吉見川	金上野谷川-3	高岡郡	四万十町 (旧窪川町)	金上野
404-75-044	渡川	吉見川	中向谷川	高岡郡	四万十町 (旧窪川町)	金上野
404-75-045	渡川	吉見川	みこの川谷川-1	高岡郡	四万十町 (旧窪川町)	金上野
404-75-046	渡川	吉見川	東町谷川-4	高岡郡	四万十町 (旧窪川町)	古市町
404-75-047	渡川	吉見川	東町谷川-3	高岡郡	四万十町 (旧窪川町)	古市町
404-75-048	渡川	吉見川	東町谷川-2	高岡郡	四万十町 (旧窪川町)	古市町
404-75-049	渡川	吉見川	東町谷川-1	高岡郡	四万十町 (旧窪川町)	古市町
404-75-050	渡川	四万十川	西原谷川	高岡郡	四万十町 (旧窪川町)	西原
404-75-051	渡川	若井川	冬越谷川-1	高岡郡	四万十町 (旧窪川町)	若井川
404-75-052	興津沿岸	後川	興津郷谷川	高岡郡	四万十町 (旧窪川町)	興津
404-75-053	興津沿岸	志和川	志和谷川-2	高岡郡	四万十町 (旧窪川町)	志和
404-75-054	興津沿岸	志和川	志和谷川-1	高岡郡	四万十町 (旧窪川町)	志和
404-75-055	興津沿岸	志和川	寺ヶ谷川	高岡郡	四万十町 (旧窪川町)	志和
404-81-001	渡川	四万十川	家地川谷川-2	高岡郡	四万十町 (旧窪川町)	家地川
404-81-002	渡川	家地川	家地川谷川-1	高岡郡	四万十町 (旧窪川町)	家地川
404-82-001	足摺東岸		小室谷川-1	高岡郡	四万十町 (旧窪川町)	興津
404-82-002	足摺東岸		小室谷川-3	高岡郡	四万十町 (旧窪川町)	興津
404-82-003	足摺東岸		小室谷川-2	高岡郡	四万十町 (旧窪川町)	興津
404-82-004	興津沿岸		不老ヶ谷川	高岡郡	四万十町 (旧窪川町)	興津

溪流番号	水系名	河川名	溪流名	所在地		
				郡・市	町・村	字
404-82-005	興津沿岸		興津谷川-2	高岡郡	四方十町 (旧窪川町)	興津
404-82-006	興津沿岸		興津谷川-3	高岡郡	四方十町 (旧窪川町)	興津
404-82-007	興津沿岸		興津谷川-4	高岡郡	四方十町 (旧窪川町)	興津
404-82-008	興津沿岸		興津谷川-1	高岡郡	四方十町 (旧窪川町)	興津
422-65-001	四万十川	橋原川	下道谷川-2	幡多郡	四方十町 (旧大正町)	下道
422-65-002	四万十川	橋原川	下津井谷川-1	幡多郡	四方十町 (旧大正町)	下津井
422-65-003	四万十川	橋原川	下津井谷川-2	幡多郡	四方十町 (旧大正町)	下津井
422-65-004	四万十川	中津川	カシ谷川	幡多郡	四方十町 (旧大正町)	中津川
422-73-001	四万十川	橋原川	南の川	幡多郡	四方十町 (旧大正町)	田野々
422-73-002	四万十川	橋原川	岡本谷川	幡多郡	四方十町 (旧大正町)	田野々
422-73-003	四万十川	橋原川	御所ノ森谷川	幡多郡	四方十町 (旧大正町)	田野々
422-73-004	四万十川	橋原川	城山谷川支川	幡多郡	四方十町 (旧大正町)	田野々
422-73-005	四万十川	橋原川	城山谷川	幡多郡	四方十町 (旧大正町)	田野々
422-73-006	四万十川	橋原川	銚子川	幡多郡	四方十町 (旧大正町)	田野々
422-73-007	四万十川	橋原川	西ノ谷川	幡多郡	四方十町 (旧大正町)	江師
422-73-008	四万十川	橋原川	一本松川	幡多郡	四方十町 (旧大正町)	西ノ川
422-73-009	四万十川	橋原川	井ノ谷川	幡多郡	四方十町 (旧大正町)	大奈路
422-73-010	四万十川	四万十川	田野々谷川-1	幡多郡	四方十町 (旧大正町)	田野々
422-73-011	四万十川	四万十川	瀬里谷川-3	幡多郡	四方十町 (旧大正町)	瀬里
422-74-001	四万十川	四万十川	上岡谷川-1	幡多郡	四方十町 (旧大正町)	上岡
422-74-002	四万十川	四万十川	下ブナト川	幡多郡	四方十町 (旧大正町)	上宮
422-74-003	四万十川	四万十川	タカノス川	幡多郡	四方十町 (旧大正町)	北ノ川
422-74-004	四万十川	相去川	北ノ川谷川-1	幡多郡	四方十町 (旧大正町)	北ノ川
422-74-005	四万十川	相去川	烏手谷川-1	幡多郡	四方十町 (旧大正町)	烏手
422-81-001	四万十川	打井川	打井川谷川-2	幡多郡	四方十町 (旧大正町)	中打井川
422-81-002	四万十川	打井川	打井川谷川-3	幡多郡	四方十町 (旧大正町)	打井川
425-64-001	四万十川	長沢川	山谷川	幡多郡	四方十町 (旧十和村)	地吉
425-64-002	四万十川	山瀬川	山瀬谷川-2	幡多郡	四方十町 (旧十和村)	山瀬
425-64-003	四万十川	烏川	追和川	幡多郡	四方十町 (旧十和村)	追和
425-72-001	四万十川	四万十川	川口谷川	幡多郡	四方十町 (旧十和村)	川口
425-72-002	四万十川	四万十川	笠谷川	幡多郡	四方十町 (旧十和村)	柳瀬
425-72-003	四万十川	四万十川	下広瀬谷川-1	幡多郡	四方十町 (旧十和村)	下広瀬
425-72-004	四万十川	四万十川	広瀬谷川-1	幡多郡	四方十町 (旧十和村)	広瀬
425-72-005	四万十川	四万十川	広瀬谷川-2	幡多郡	四方十町 (旧十和村)	広瀬
425-72-006	四万十川	四万十川	保喜谷川-1	幡多郡	四方十町 (旧十和村)	保喜
425-72-007	四万十川	四万十川	今成谷川-1	幡多郡	四方十町 (旧十和村)	今成
425-72-008	四万十川	四万十川	林田川	幡多郡	四方十町 (旧十和村)	今成
425-72-009	四万十川	四万十川	今成谷川-2	幡多郡	四方十町 (旧十和村)	今成
425-72-010	四万十川	四万十川	石神谷川	幡多郡	四方十町 (旧十和村)	十川
425-72-011	四万十川	長沢川	十川谷川-1	幡多郡	四方十町 (旧十和村)	十川
425-72-012	四万十川	長沢川	地吉東谷川	幡多郡	四方十町 (旧十和村)	長沢
425-72-013	四万十川	戸川の川	カヂヤ谷川-1	幡多郡	四方十町 (旧十和村)	下組
425-72-014	四万十川	戸川の川	カヂヤ谷川-2	幡多郡	四方十町 (旧十和村)	下組
425-72-015	四万十川	四万十川	十川谷川-2	幡多郡	四方十町 (旧十和村)	十川
425-72-016	四万十川	四万十川	十川谷川-3	幡多郡	四方十町 (旧十和村)	十川
425-72-017	四万十川	四万十川	十川谷川-4	幡多郡	四方十町 (旧十和村)	十川
425-72-018	四万十川	四万十川	松木谷川-1	幡多郡	四方十町 (旧十和村)	十川
425-72-019	四万十川	四万十川	松木谷川-2	幡多郡	四方十町 (旧十和村)	十川
425-72-020	四万十川	四万十川	十川谷川-5	幡多郡	四方十町 (旧十和村)	十川
425-72-021	四万十川	四万十川	十川谷川-6	幡多郡	四方十町 (旧十和村)	十川
425-72-022	四万十川	四万十川	十川谷川-7	幡多郡	四方十町 (旧十和村)	十川
425-73-001	四万十川	井崎谷川	八木谷川-7	幡多郡	四方十町 (旧十和村)	八木
425-73-002	四万十川	井崎谷川	八木谷川-8	幡多郡	四方十町 (旧十和村)	八木

溪流番号	水系名	河川名	溪流名	所在地		
				郡・市	町・村	字
425-73-003	四万十川	四万十川	昭和町谷川-1	幡多郡	四万十町(旧十和村)	昭和町
425-73-004	四万十川	四万十川	昭和町谷川-1	幡多郡	四万十町(旧十和村)	昭和
425-73-005	四万十川	四万十川	炎谷川及び支川-1	幡多郡	四万十町(旧十和村)	昭和
425-73-006	四万十川	四万十川	炎谷川及び支川-2	幡多郡	四万十町(旧十和村)	昭和
425-73-007	四万十川	四万十川	昭和町谷川-2	幡多郡	四万十町(旧十和村)	昭和
425-73-008	四万十川	四万十川	落田谷川	幡多郡	四万十町(旧十和村)	落田
425-73-009	四万十川	四万十川	ヒナガ谷川	幡多郡	四万十町(旧十和村)	戸口
425-73-010	四万十川	四万十川	轟川	幡多郡	四万十町(旧十和村)	三島
425-73-011	四万十川	四万十川	佐助谷川	幡多郡	四万十町(旧十和村)	屋敷々
80- 1	渡川	住次郎川	棄路谷川	四万十市		住次郎
80- 2	渡川	後川	宮の谷川	四万十市		大屋敷
81- 1	伊与木川	後川		四万十市		大屋敷
81- 2	伊与木川	後川		四万十市		大屋敷
84- 1	渡川	手洗川		四万十市		本谷
84- 2	渡川	手洗川	マスケ谷川	四万十市		手洗川
84- 3	渡川	渡川	高瀬川	四万十市		高瀬
84- 4	渡川	渡川	上久保川	四万十市		上久保川
84- 5	渡川	田出の川	田出の川谷川	四万十市		田出の川
84- 6	渡川	渡川	諏訪川	四万十市		川登
85-10	渡川	田野川川	コセジ	四万十市		田野川
85-11	渡川	田野川川	カラキ谷	四万十市		田野川
85-12	渡川	内川川	ヒジリザ谷	四万十市		岡地
85-13	渡川	内川川		四万十市		蕨岡
85-14	渡川	内川川		四万十市		蕨岡
85-15	渡川	後川	横谷谷川	四万十市		横谷
85-16	渡川	後川	横谷谷川	四万十市		蕨岡
85-17	渡川	後川	西谷川	四万十市		伊才原
85-18	渡川	後川	牛打川	四万十市		牛打
85-19	渡川	後川	入川谷谷川	四万十市		入川谷
85- 2	渡川	内川川		四万十市		中鴨川
85-20	渡川	後川	神母谷川	四万十市		神母谷
85-21	渡川	後川	神母谷川	四万十市		神母谷
85-22	渡川	後川	神母谷川	四万十市		神母谷
85-23	渡川	後川	碗城谷川	四万十市		蕨岡
85-24	渡川	後川	坂折谷川	四万十市		藤
85-25	渡川	後川	藤入川川	四万十市		藤
85-26	渡川	後川	かみの谷	四万十市		秋田
85-27	渡川	後川	高知谷川	四万十市		秋田
85-28	渡川	後川	柿谷	四万十市		安並
85-29	渡川	後川	尾崎谷川	四万十市		安並
85- 3	渡川	岩田川	猪ノ谷川	四万十市		口鴨川
85-30	渡川	渡川	下モ谷川	四万十市		今成
85-31	渡川	岩田川	影地谷川 1	四万十市		影地
85-33	渡川	岩田川	ケンザカ谷川	四万十市		利岡
85-34	渡川	岩田川		四万十市		若藤
85-35	渡川	岩田川	ニラガ谷川	四万十市		若藤
85-36	渡川	岩田川	石神谷	四万十市		若藤
85-37	渡川	岩田川	もみじ谷川	四万十市		出合
85-38	渡川	板の川	板の川谷川	四万十市		板の川
85-39	渡川	板の川	ウルシガ谷	四万十市		板の川
85- 4	渡川	後川	日比谷谷川	四万十市		敷地
85-41- 1	渡川	瀬々川		四万十市		瀬々谷
85-41- 2	渡川	瀬々川		四万十市		瀬々谷
85-42	渡川	岩田川	目地谷川	四万十市		目地
85-43	渡川	ノダ川		四万十市		八宗田
85-44	渡川	ノダ川		四万十市		八宗田
85-45	渡川	八宗田川		四万十市		灘
85-46	渡川	八宗田川		四万十市		灘
85-47	渡川	八宗田川	難走谷	四万十市		灘走川
85- 5	渡川	後川	西谷谷川	四万十市		敷地
85- 6	渡川	後川	ひび谷	四万十市		敷地
85- 7	渡川	田野川川	浦田川	四万十市		浦田

溪流番号	水系名	河川名	溪流名	所在地		
				郡・市	町・村	字
85- 9	渡川	田野川		四万十市		田野川
88- 1	渡川	江ノ村川	江ノ村谷川	四万十市		江の村
88-10	渡川	中筋川	荒川	四万十市		荒川
88-11	渡川	中筋川	荒川谷川 1	四万十市		荒川
88-12- 1	渡川	中筋川	荒川谷川 2	四万十市		荒川
88-12- 2	渡川	中筋川	荒川谷川 2	四万十市		荒川
88- 2	渡川	中筋川	西谷川	四万十市		西ノ谷
88- 3	渡川	中筋川	西谷川	四万十市		西ノ谷
88- 4	渡川	上土居川	黒岩川	四万十市		上の土居
88- 5	渡川	上土居川		四万十市		上の土居
88- 6	渡川	横瀬川	寺ヶ谷川	四万十市		鍛冶屋
88- 7	渡川	横瀬川	ピヤ谷川	四万十市		横瀬
88- 8	渡川	中筋川	慎松谷川	四万十市		有岡
88- 9	渡川	中筋川	伊藤六川	四万十市		有岡
89- 1	渡川	津蔵淵川	にごうの谷	四万十市		初山寺
89-10	渡川	中筋川	坂本谷川	四万十市		坂本
89-11	渡川	森沢川	寺谷	四万十市		森沢
89-14	渡川	中筋川	間川支流	四万十市		関
89-15- 1	渡川	中筋川		四万十市		国見
89-15- 2	渡川	中筋川		四万十市		国見
89-16	渡川	中筋川	シレイ谷	四万十市		馬越
89-17	渡川	渡川	久礼場川	四万十市		久礼場
89-18	渡川	渡川		四万十市		羽生小路
89-19	渡川	渡川		四万十市		羽生小路
89- 2	渡川	津蔵淵川	布ヶ谷川	四万十市		津蔵淵
89-22	渡川	後川	佐岡谷川 1	四万十市		佐岡
89-23	渡川	後川	薫的川	四万十市		佐岡
89-25	渡川	後川	佐岡谷川 3	四万十市		佐岡
89-26	渡川	渡川	明神谷川	四万十市		観音寺
89-29	渡川	古津賀川		四万十市		橋の内
89- 3	渡川	津蔵淵川		四万十市		間崎
89-30	渡川	古津賀川		四万十市		橋の内
89-31	渡川	古津賀川	沢谷川 1	四万十市		沢
89-32	渡川	古津賀川	沢谷川 2	四万十市		沢
89-33	渡川	渡川	中ヶ市谷川	四万十市		中ヶ市
89-34	渡川	竹島川		四万十市		馬越
89-35	渡川	渡川	松野山谷	四万十市		下田
89-37	渡川	後川	下田谷川	四万十市		下田
89- 4	渡川	渡川	実崎谷川	四万十市		実崎
89- 5- 1	渡川	深木川	ウシゲ谷川	四万十市		深木
89- 5- 2	渡川	深木川	ウシゲ谷川	四万十市		深木
89- 6	渡川	深木川	イチ谷川	四万十市		深木
89- 7	渡川	渡川		四万十市		実崎
89- 8	渡川	中筋川	上木戸谷川	四万十市		上木戸
94- 1- 1	足摺東岸	左吉谷側	大谷川	四万十市		大名鹿
94- 1- 2	足摺東岸	左吉谷側	大谷川	四万十市		大名鹿
94- 2	大名鹿沿岸			四万十市		大名鹿
421-81- 3	伊与木川	伊与木川	谷屋敷	幡多郡	黒潮町 (旧佐賀町)	藤縄
421-81- 4	伊与木川	伊与木川	エラ谷川	幡多郡	黒潮町 (旧佐賀町)	伊与喜
421-81- 5	伊与木川	野野川	ミキヤ谷川	幡多郡	黒潮町 (旧佐賀町)	市野々川
421-81- 6	伊与木川	野野川	上ノ谷川	幡多郡	黒潮町 (旧佐賀町)	市野々川
421-81- 7	伊与木川	伊与木川		幡多郡	黒潮町 (旧佐賀町)	市野々川
421-81- 8	伊与木川	衣川	ナカウネ川	幡多郡	黒潮町 (旧佐賀町)	川奥
421-81- 9	伊与木川	伊与木川	城ヶ谷川	幡多郡	黒潮町 (旧佐賀町)	不破原
421-81-10	伊与木川	伊与木川	東山谷	幡多郡	黒潮町 (旧佐賀町)	不破原
421-81-11	伊与木川	伊与木川	伊与喜谷川 2	幡多郡	黒潮町 (旧佐賀町)	不破原
421-81-12	伊与木川	伊与木川	伊与喜谷川 1	幡多郡	黒潮町 (旧佐賀町)	熊井
421-81-13	伊与木川	伊与木川	伊与喜谷川 1	幡多郡	黒潮町 (旧佐賀町)	熊井
421-81-14	伊与木川	伊与木川		幡多郡	黒潮町 (旧佐賀町)	熊井
421-81-15	伊与木川	伊与木川	家の谷	幡多郡	黒潮町 (旧佐賀町)	熊井
421-81-16	伊与木川	伊与木川		幡多郡	黒潮町 (旧佐賀町)	熊井

溪流番号	水系名	河川名	溪流名	所在地		
				郡・市	町・村	字
421-82- 1	伊与木川	伊与木川	口峯谷川	幡多郡	黒潮町 (旧佐賀町)	橘川
421-82- 2	伊与木川	伊与木川	市野瀬谷川	幡多郡	黒潮町 (旧佐賀町)	市野瀬
421-82- 3	伊与木川	伊与木川		幡多郡	黒潮町 (旧佐賀町)	拳の川
421-82- 4	伊与木川	伊与木川	中の川谷	幡多郡	黒潮町 (旧佐賀町)	中の川
421-82- 5	熊浦沿岸		ツレイガ谷	幡多郡	黒潮町 (旧佐賀町)	熊野浦
421-82- 6	興津沿岸		オモ谷川	幡多郡	黒潮町 (旧佐賀町)	鈴
421-82- 7	興津沿岸		鈴東谷川	幡多郡	黒潮町 (旧佐賀町)	鈴
421-86-16	白浜沿岸		白浜谷川	幡多郡	黒潮町 (旧佐賀町)	白浜
421-86-17	白浜沿岸		白浜谷川	幡多郡	黒潮町 (旧佐賀町)	白浜
421-86-18	伊与木川	伊与木川	馬路川	幡多郡	黒潮町 (旧佐賀町)	馬地
421-86-19	伊与木川	伊与木川		幡多郡	黒潮町 (旧佐賀町)	佐賀
421-86-20	伊与木川	伊与木川	カラサキ谷	幡多郡	黒潮町 (旧佐賀町)	大和田
421-86-21	伊与木川	伊与木川	大和田谷川	幡多郡	黒潮町 (旧佐賀町)	大和田
423-85-48	蛭瀬川	蛭瀬川		幡多郡	黒潮町 (旧大方町)	上田ノ口
423-85-49	蛭瀬川	瀬川	中馬荷谷川	幡多郡	黒潮町 (旧大方町)	中馬荷
423-85-50	蛭瀬川	瀬川	アシコ谷	幡多郡	黒潮町 (旧大方町)	中馬荷
423-85-51	蛭瀬川	瀬川	アシコ谷	幡多郡	黒潮町 (旧大方町)	中馬荷
423-85-52	蛭瀬川	橘川		幡多郡	黒潮町 (旧大方町)	橘川
423-85-53	蛭瀬川	蛭瀬川	野川谷	幡多郡	黒潮町 (旧大方町)	下田ノ口
423-85-54	加持川	大井川		幡多郡	黒潮町 (旧大方町)	二反地
423-85-55	加持川	大井川	大井川谷川	幡多郡	黒潮町 (旧大方町)	大井川
423-85-56	加持川	大井川	野川谷	幡多郡	黒潮町 (旧大方町)	大屋敷
423-86- 1	加持川	加持川	甲才谷川	幡多郡	黒潮町 (旧大方町)	甲才
423-86- 2	加持川	加持川	本村谷川	幡多郡	黒潮町 (旧大方町)	本村
423-86- 3	湊川	湊川	大谷川	幡多郡	黒潮町 (旧大方町)	中
423-86- 4	湊川	湊川	三堂ナロ川	幡多郡	黒潮町 (旧大方町)	三堂のなる
423-86- 5	湊川	湊川	入次谷川	幡多郡	黒潮町 (旧大方町)	入次
423-86- 6	蜷川	蜷川	下谷川	幡多郡	黒潮町 (旧大方町)	竹沢
423-86- 7	蜷川	蜷川	奥谷川	幡多郡	黒潮町 (旧大方町)	竹沢
423-86- 8	蜷川	蜷川	堂の谷川	幡多郡	黒潮町 (旧大方町)	土居
423-86- 9	蜷川	蜷川	蜷川谷川	幡多郡	黒潮町 (旧大方町)	寺奈路
423-86-10	蜷川	蜷川	下の谷川	幡多郡	黒潮町 (旧大方町)	仲分川
423-86-11	蜷川沿岸		上川口谷川	幡多郡	黒潮町 (旧大方町)	上川口
423-86-12	蜷川沿岸		除ヶ谷川	幡多郡	黒潮町 (旧大方町)	上川口
423-86-13	蜷川沿岸		宇呂谷川 1	幡多郡	黒潮町 (旧大方町)	宇呂
423-86-14	蜷川沿岸		宇呂谷川 2	幡多郡	黒潮町 (旧大方町)	宇呂
423-86-15	灘沿岸			幡多郡	黒潮町 (旧大方町)	灘
426-71- 1	渡川	家地川	猪ノ谷	四万十市	西土佐	車木
426-71- 2	渡川	家地川	中家地谷川	四万十市	西土佐	中家地
426-72-001	渡川	渡川	タネの奥	四万十市	西土佐	奈路
426-72-002	渡川	渡川	奈呂谷川 1	四万十市	西土佐	奈路
426-72-003	渡川	広見川		四万十市	西土佐	江川崎
426-72-004	渡川	広見川	館谷川	四万十市	西土佐	江川崎
426-72-005	渡川	方の川川		四万十市	西土佐	方の川
426-72-006	渡川	方の川川		四万十市	西土佐	方の川
426-72-007	渡川	一の又川	コウシガ谷	四万十市	西土佐	一の又
426-72-008	渡川	広見川	奈呂谷川 2	四万十市	西土佐	下方
426-72-009	渡川	広見川	マキ谷	四万十市	西土佐	下方
426-72-010	渡川	広見川	マキ谷	四万十市	西土佐	下方
426-72-011	渡川	広見川		四万十市	西土佐	本村
426-72-012	渡川	広見川		四万十市	西土佐	江川崎
426-72-013	渡川	渡川	本村谷川	四万十市	西土佐	本村
426-72-014	渡川	江川川	テン谷	四万十市	西土佐	本村
426-72-015	渡川	江川川	テン谷	四万十市	西土佐	本村
426-72-016	渡川	江川川	市野々谷川	四万十市	西土佐	市野々
426-72-017	渡川	押谷川	タケノ内容	四万十市	西土佐	押谷

溪流番号	水系名	河川名	溪流名	所在地		
				郡・市	町・村	字
426-72-018	渡川	押谷川	タケノ内容	四万十市	西土佐	押谷
426-72-019	渡川	渡川		四万十市	西土佐	甲の川
426-72-020	渡川	渡川	長谷谷川	四万十市	西土佐	長生
426-72-021	渡川	渡川	寺の奥	四万十市	西土佐	長生
426-78- 1	渡川	黒尊川	黒尊川	四万十市	西土佐	黒尊
426-78- 2	渡川	黒尊川	中屋敷川	四万十市	西土佐	鍛冶屋
426-78- 3	渡川	黒尊川	ヤシロ谷	四万十市	西土佐	鍛冶屋
426-78- 4	渡川	黒尊川		四万十市	西土佐	鍛冶屋
426-78- 5	渡川	黒尊川		四万十市	西土佐	本村
426-78- 6	渡川	目黒川	宮の川谷川	四万十市	西土佐	新改
426-78- 7	渡川	家地川	堂ノニウ谷川	四万十市	西土佐	中井田
426-79- 1	渡川	目黒川		四万十市	西土佐	津賀
426-79- 2	渡川	目黒川	藤の瀬谷川	四万十市	西土佐	藤の瀬
426-79- 3	渡川	目黒川		四万十市	西土佐	津野川
426-79- 4	渡川	目黒川	津野川谷川	四万十市	西土佐	津野川
426-79- 5	渡川	目黒川	ツルイ谷川	四万十市	西土佐	津野川
426-79- 6	渡川	津の川川		四万十市	西土佐	津野川
426-79- 7	渡川	渡川		四万十市	西土佐	用井
426-79- 8	渡川	渡川	東谷	四万十市	西土佐	用井
426-79- 9	渡川	藤の川川		四万十市	西土佐	藤の川
426-79-10	渡川	藤の川川	藤の川谷川	四万十市	西土佐	藤の川
426-79-11	渡川	藤の川川	宮の谷川	四万十市	西土佐	藤の川
426-79-12	渡川	渡川		四万十市	西土佐	網代
426-79-13	渡川	渡川		四万十市	西土佐	岩間
426-79-14	渡川	渡川	小川谷	四万十市	西土佐	岩間
426-79-15	渡川	渡川	下堀田谷川	四万十市	西土佐	野加辺
208-83-001	松田川	松田川	坂本谷川ー1	宿毛市		橋上町坂本
208-87-001	足摺西岸	大深浦川	大深浦谷川ー1	宿毛市		大深浦
208-87-002	足摺西岸	錦川	錦谷川	宿毛市		錦
208-87-003	足摺西岸	与市明川	貝塚川ー1	宿毛市		宿毛
208-87-004	足摺西岸	与市明川	貝塚川ー2	宿毛市		宿毛
208-87-005	足摺西岸	与市明川	与市明谷川ー1	宿毛市		与市明
208-87-006	足摺西岸	与市明川	与市明谷川ー2	宿毛市		与市明
208-87-007	足摺西岸	与市明川	与市明谷川ー3	宿毛市		与市明
208-87-008	足摺西岸	与市明川	与市明谷川ー4	宿毛市		与市明
208-87-009	足摺西岸		鹿崎谷川ー3	宿毛市		小筑紫町田ノ浦
208-87-010	松田川	松田川	みくら谷川	宿毛市		坂ノ下
208-87-011	松田川	松田川	小松原川支川	宿毛市		坂ノ下
208-87-012	松田川	松田川	坂ノ下川	宿毛市		坂ノ下
208-87-013	松田川	松田川	小松原川	宿毛市		坂ノ下
208-87-014	松田川	松田川	中市川	宿毛市		坂ノ下
208-87-015	松田川	松田川	中市川	宿毛市		坂ノ下
208-87-016	松田川	荒瀬川	荒瀬川ー1	宿毛市		坂ノ下
208-87-017	松田川	荒瀬川	荒瀬川ー2	宿毛市		坂ノ下
208-87-018	松田川	稗田川	正和川ー5	宿毛市		和田
208-87-019	松田川	稗田川	正和川ー4	宿毛市		和田
208-87-020	松田川	松田川	桜町谷川	宿毛市		桜町
208-87-021	松田川	松田川	宿毛谷川ー1	宿毛市		桜町
208-87-022	松田川	松田川	宿毛谷川ー2	宿毛市		松田町
208-87-023	松田川	からこ谷川	和田谷川ー1	宿毛市		和田
208-87-024	松田川	からこ谷川	和田谷川ー2	宿毛市		和田
208-87-025	松田川	からこ谷川	和田谷川ー3	宿毛市		和田
208-87-026	松田川	松田川	宿毛谷川ー3	宿毛市		二ノ宮
208-87-027	松田川	河原谷川	櫻谷川	宿毛市		二ノ宮
208-87-028	松田川	篠川	高石谷川ー1	宿毛市		二ノ宮
208-87-029	松田川	篠川	高石谷川ー2	宿毛市		二ノ宮
208-87-030	松田川	篠川	野地谷川ー1	宿毛市		野地
208-87-031	松田川	篠川	小川川ー1	宿毛市		野地
208-87-032	松田川	京法川	ホドウネ谷川ー2	宿毛市		橋上町京法
208-88-001	渡川	土居の内川	土居の内川ー3	宿毛市		山奈町山田
208-88-002	渡川	中筋川	天神谷川ー1	宿毛市		平田町戸内
208-88-003	渡川	中筋川	天神谷川ー2	宿毛市		平田町戸内
208-88-004	渡川	茶屋堂川	茶屋堂川ー3	宿毛市		平田町黒川

溪流番号	水系名	河川名	溪流名	所在地		
				郡・市	町・村	字
208-88-005	渡川	茶屋堂川	障子奥川	宿毛市		平田町黒川
208-88-006	渡川	寺山川	寺山川	宿毛市		平田町中山
208-88-007	渡川	ヤイト川	ヤイト川-2	宿毛市		平田町中山
208-88-008	松田川	稗田川	押ノ川-1	宿毛市		押ノ川
208-88-009	松田川	稗田川	押ノ川谷川-1	宿毛市		押ノ川
208-88-010	松田川	稗田川	押ノ川谷川-2	宿毛市		押ノ川
208-88-011	松田川	稗田川	小森谷川-1	宿毛市		和田
208-88-012	松田川	稗田川	小森谷川-2	宿毛市		和田
208-88-013	松田川	稗田川	小森谷川-3	宿毛市		和田
208-88-014	松田川	稗田川	正和川-6	宿毛市		和田
208-88-015	松田川	稗田川	正和川-2	宿毛市		和田
208-88-016	松田川	稗田川	正和川-1	宿毛市		和田
208-88-017	松田川	稗田川	正和川-3	宿毛市		和田
208-88-018	松田川	上荒瀬川	上荒瀬川-1	宿毛市		和田
208-88-019	松田川	松田川	中角川	宿毛市		中角
208-88-020	松田川	松田川	中の谷川	宿毛市		中角
208-88-021	松田川	松田川	平野谷川	宿毛市		橋上町平野
208-88-022	松田川	松田川	橋上谷川-1	宿毛市		橋上町橋上
208-88-023	松田川	松田川	橋上谷川-2	宿毛市		橋上町橋上
208-88-024	松田川	松田川	東須賀谷川-1	宿毛市		橋上町奥奈路
208-91-001	足摺西岸		栄喜谷川-1	宿毛市		小筑紫町栄喜
208-91-002	足摺西岸		栄喜谷川-2	宿毛市		小筑紫町栄喜
208-91-003	足摺西岸		栄喜谷川-14	宿毛市		小筑紫町栄喜
208-91-004	足摺西岸		アジロ川	宿毛市		小筑紫町栄喜
208-91-005	足摺西岸		栄喜谷川-13	宿毛市		小筑紫町栄喜
208-91-006	足摺西岸		栄喜川-1	宿毛市		小筑紫町栄喜
208-91-007	足摺西岸		オワイダ川	宿毛市		小筑紫町栄喜
208-91-008	足摺西岸		栄喜川-2	宿毛市		小筑紫町栄喜
208-91-009	足摺西岸		栄喜谷川-3	宿毛市		小筑紫町栄喜
208-91-010	足摺西岸		栄喜谷川-4	宿毛市		小筑紫町栄喜
208-91-011	足摺西岸		栄喜谷川-5	宿毛市		小筑紫町栄喜
208-91-012	足摺西岸	福良川	高岡川	宿毛市		小筑紫町福良
208-91-013	足摺西岸	福良川	福良谷川-1	宿毛市		小筑紫町福良
208-91-014	足摺西岸	福良川	宮ノ谷川	宿毛市		小筑紫町福良
208-91-015	足摺西岸	福良川	福良川	宿毛市		小筑紫町福良
208-91-016	福良川	福良川	市中原川	宿毛市		小筑紫町福良
208-91-017	福良川	福良川	ボウズ谷川	宿毛市		小筑紫町福良
208-91-018	足摺西岸		小筑紫谷川-1	宿毛市		小筑紫町小筑紫
208-91-019	足摺西岸		小筑紫谷川-2	宿毛市		小筑紫町小筑紫
208-91-020	足摺西岸		小筑紫谷川-3	宿毛市		小筑紫町小筑紫
208-91-021	足摺西岸		小筑紫谷川-4	宿毛市		小筑紫町小筑紫
208-91-022	足摺西岸	伊与野川	小筑紫谷川-5	宿毛市		小筑紫町小筑紫
208-91-023	足摺西岸		大海谷川-1	宿毛市		小筑紫町大海
208-91-024	足摺西岸		大海谷川-2	宿毛市		小筑紫町大海
208-91-025	足摺西岸		大海谷川-3	宿毛市		小筑紫町大海
208-91-026	足摺西岸	伊与野川	伊与野川-1	宿毛市		小筑紫伊与野
208-91-027	足摺西岸		大馬目木谷川-1	宿毛市		小筑紫町湊
208-91-028	足摺西岸		大馬目木谷川-2	宿毛市		小筑紫町湊
208-91-029	足摺西岸	伊与野川	伊与野川-3	宿毛市		小筑紫町伊与野
208-91-030	足摺西岸	伊与津川	岩水柳谷川	宿毛市		小筑紫町伊与野
208-91-031	足摺西岸	伊与津川	伊与津川-1	宿毛市		小筑紫町伊与野
208-91-032	足摺西岸	伊与津川	伊与津川-2	宿毛市		小筑紫町伊与野
208-91-033	足摺西岸		内外ノ浦谷川	宿毛市		小筑紫町内外ノ浦
208-91-034	足摺西岸		大島谷川-1	宿毛市		大島
208-91-035	足摺西岸		大島谷川-2	宿毛市		大島
208-91-036	足摺西岸		大島谷川-3	宿毛市		大島
208-91-037	足摺西岸		大島谷川-4	宿毛市		大島
208-92-001	渡川	久礼川	久礼広谷川	宿毛市		平田町黒川
208-100-001	足摺西岸		鶴来島谷川	宿毛市		沖ノ島町鶴来島
208-101-001	足摺西岸		母島川	宿毛市		沖ノ島町母島
208-101-002	足摺西岸		妹背川	宿毛市		沖ノ島町母島
208-101-003	足摺西岸		古屋野谷川	宿毛市		沖ノ島町母島
208-101-004	足摺西岸		弘瀬川	宿毛市		沖ノ島町弘瀬

溪流番号	水系名	河川名	溪流名	所在地		
				郡・市	町・村	字
424-91-001	足摺西岸		登川	幡多郡	大月町	泊浦
424-91-002	足摺西岸		古泊川	幡多郡	大月町	泊浦
424-91-003	足摺西岸		古泊川支川	幡多郡	大月町	泊浦
424-91-004	足摺西岸		本村川	幡多郡	大月町	竜ヶ迫
424-91-005	足摺西岸	福良川	馬路谷川-2	幡多郡	大月町	弘見
424-95-001	足摺西岸		宮ノ谷川-1	幡多郡	大月町	一切
424-95-002	足摺西岸		宮ノ谷川-2	幡多郡	大月町	一切
424-95-003	足摺西岸		安満地川-1	幡多郡	大月町	安満地
424-95-004	足摺西岸	安満地川	安満地川-2	幡多郡	大月町	安満地
424-95-005	足摺西岸	平山川	平山川-3	幡多郡	大月町	平山
424-95-006	足摺西岸		網代川	幡多郡	大月町	橋浦
424-95-007	足摺西岸		橋浦川	幡多郡	大月町	橋浦
424-95-008	足摺西岸		赤泊川-2	幡多郡	大月町	赤泊
424-95-009	足摺西岸		西泊川	幡多郡	大月町	西泊
424-95-010	足摺西岸		樫ノ浦川-1	幡多郡	大月町	樫ノ浦
424-95-011	足摺西岸		樫ノ浦川-2	幡多郡	大月町	樫ノ浦
424-95-012	足摺西岸		周防谷川	幡多郡	大月町	周防形
424-95-013	足摺西岸	周防形川	周防形谷川-2	幡多郡	大月町	周防形
424-95-014	足摺西岸	周防形川	周防形谷川-3	幡多郡	大月町	周防形
424-95-015	足摺西岸		岩井崎谷川-1	幡多郡	大月町	周防形
424-95-016	足摺西岸	才角川	横枕谷川	幡多郡	大月町	姫ノ井
424-95-017	足摺西岸	才角川	奥谷川	幡多郡	大月町	姫ノ井
424-95-018	足摺西岸	才角川	中前谷川-1	幡多郡	大月町	姫ノ井
424-96-001	足摺西岸	小才角川	井ノ谷川	幡多郡	大月町	小才角
424-96-002	足摺西岸	大浦川	尾浦川	幡多郡	大月町	大浦
424-96-003	足摺西岸	才角川	西ノ地谷川	幡多郡	大月町	才角
424-96-004	足摺西岸	才角川	真福寺谷川	幡多郡	大月町	才角
424-96-005	足摺西岸	才角川	才角谷川	幡多郡	大月町	才角
427-92-001	下ノ加江川	下ノ加江川	宮奈呂谷川	幡多郡	三原村	下長谷
427-92-002	下ノ加江川	宮の川川	竹ノ花谷川	幡多郡	三原村	来栖野
427-92-003	下ノ加江川	袖ノ木川	立谷川	幡多郡	三原村	袖ノ木
427-92-004	下ノ加江川	ツヅラ谷川	ツヅラ谷川	幡多郡	三原村	袖ノ木
427-92-005	下ノ加江川	ツヅラ谷川	上奈路谷川	幡多郡	三原村	袖ノ木
427-92-006	下ノ加江川	下ノ加江川	ツバヤ谷川	幡多郡	三原村	皆尾
427-92-007	下ノ加江川	亀の川川	下ノ谷川	幡多郡	三原村	亀ノ川
427-92-008	足摺西岸	山口川	姥ヶ谷川	幡多郡	三原村	下切
427-93-001	下ノ加江川	下ノ加江川	芳井谷川-1	幡多郡	三原村	芳井
427-93-002	下ノ加江川	下ノ加江川	別当谷川	幡多郡	三原村	下長谷
93- 1	下ノ加江川	下ノ加江川	堂ヶ谷川	土佐清水市		鍵掛
93- 2	下ノ加江川	下ノ加江川	谷田川	土佐清水市		小方
93- 3	下ノ加江川	清水谷川	小山谷川	土佐清水市		船場
93- 4	下ノ加江川	清水谷川	八坂谷川	土佐清水市		下ノ加江
93- 7	布川	高手川	市ヶ谷川	土佐清水市		布郷
93- 8	布川	高手川	谷頭谷川	土佐清水市		東谷
93-10	下ノ加江川	下ノ加江川	杉谷川	土佐清水市		鍵掛
93-11	下ノ加江川	下ノ加江川	正谷川	土佐清水市		長野
93-12	下ノ加江川	下ノ加江川	ノノギ谷川	土佐清水市		長野
93-15	立石川	立石川	立石南川	土佐清水市		立石
93-19	下ノ加江川	清水谷川		土佐清水市		船場
93-20	下ノ加江川	下ノ加江川	摺木谷川	土佐清水市		下ノ加江
93-203	下ノ加江川	下ノ加江川		土佐清水市		長野
93-210	下ノ加江川	カルト谷川	カルト谷川	土佐清水市		下ノ加江
93- A	下ノ加江川	市野瀬川		土佐清水市		市野瀬
93- B	下ノ加江川	市野瀬川	西峠山谷川	土佐清水市		下ノ加江
93- C	下ノ加江川	清水谷川		土佐清水市		小方
94- 1	立石川	立石川	ドウノオク川	土佐清水市		立石
97- 3	足摺西岸	戒谷川	戒谷川	土佐清水市		本町
97- 4	足摺西岸	奥ノ谷川	奥ノ谷川	土佐清水市		市場町
97- 5	足摺西岸	大浜川	奥ノ谷川	土佐清水市		大浜
97- 6	窪津川	窪津川	萩畠谷川	土佐清水市		窪津
97-10- 1	足摺西岸	音無川	谷前川	土佐清水市		中ノ浜
97-10- 2	足摺西岸	音無川	谷前川	土佐清水市		中ノ浜
97-16- 1	加久見川	加久見川	オノ谷川	土佐清水市		汐見町

溪流番号	水系名	河川名	溪流名	所在地		
				郡・市	町・村	字
97-16- 2	加久見川	加久見川	オノ谷川	土佐清水市		汐見町
97-17	足摺西岸	西新田川	西新田川	土佐清水市		元町
97-19	足摺西岸	旭川	赤毛川	土佐清水市		旭町
97-20	足摺西岸	ナゴヤ谷川	ナゴヤ谷川	土佐清水市		緑ヶ丘
97-21- 1	足摺西岸	大碓谷川	大碓谷川	土佐清水市		厚生町
97-21- 2	足摺西岸	大碓谷川	大碓谷川	土佐清水市		厚生町
97-24	足摺西岸	音無川	東谷川	土佐清水市		大浜
97-25	窪津川	窪津川	清水谷川	土佐清水市		窪津
97-26	以布利川	下ノ谷川	清水谷川	土佐清水市		以布利
97-205	足摺西岸			土佐清水市		汐見町
97-216- 1	足摺西岸	浦尻川	中山谷川	土佐清水市		浦尻
97-216- 2	足摺西岸	浦尻川	中山谷川	土佐清水市		浦尻
97-217	足摺西岸	浦尻川	浦尻川	土佐清水市		浦尻
97-219	窪津川	窪津川	菜畠谷川	土佐清水市		窪津
97-227	浦尻川	小碓谷川	小碓谷川	土佐清水市		厚生町
97- A	足摺西岸	大碓谷川		土佐清水市		厚生町
97- B	浦尻川			土佐清水市		浦尻
97- C	浦尻川	二ツ谷川	二ツ谷川	土佐清水市		新改
97- E	足摺西岸	大浜川	大浜川	土佐清水市		大浜
98- 2	足摺東岸	柳谷川	柳谷川	土佐清水市		津呂
98-203	足摺東岸	戒谷川	戒谷川	土佐清水市		津呂
98-204	足摺東岸	アマノ谷川	アマノ谷川	土佐清水市		開
98- A	足摺東岸			土佐清水市		津呂
99- 1- 1	足摺西岸	天神川	天神川	土佐清水市		松尾
99- 1- 2	足摺西岸	天神川	天神川	土佐清水市		松尾
99- 2	足摺西岸	ショウジ川	ミヤコ谷川	土佐清水市		上前
99- 3	足摺西岸	天神川	女川	土佐清水市		松尾
99- 4	足摺西岸	女川	カンチ川	土佐清水市		松尾
99- 5	足摺西岸	イタチ川	イタチ川	土佐清水市		大戸
99- 7	足摺西岸	ショウジ川	戸田川	土佐清水市		足摺岬
99- 9	足摺西岸	戸田川	戸田川	土佐清水市		大戸
96- 9	貝ノ川川	貝ノ川川	奥ノ谷川	土佐清水市		貝ノ川郷
96-10	片粕川	片粕川	オンボ谷川	土佐清水市		片粕
96-11	宗呂川	坂井川	藤原谷川	土佐清水市		坂井
96-12	宗呂川	宗呂川	宗呂下北川	土佐清水市		宗呂下
96-13	宗呂川	宗呂川	宗呂下南川	土佐清水市		宗呂下
96-14	宗呂川	宗呂川	宮野川	土佐清水市		宮野
96-15	宗呂川	木ノ辻川	恵美寿谷川	土佐清水市		下川口郷
96-16	貝ノ川川	貝ノ川川	田平谷川	土佐清水市		貝ノ川浦
96-21	大津川	大津川	小谷川	土佐清水市		大津
96-22	大津川	大津川	大津川	土佐清水市		大津
96-23	足摺西岸		白皇谷川	土佐清水市		大津
96-25	貝ノ川川	貝ノ川川	港谷	土佐清水市		貝ノ川浦
96-28	宗呂川	宗呂川	カブラ谷川	土佐清水市		宗呂上
96-30	宗呂川	宗呂川	奥ノ谷川	土佐清水市		下川口郷
96-31	足摺西岸	西ノ谷川	西ノ谷川 1	土佐清水市		瓜白
96- B	貝ノ川川	貝ノ川川	コガノ谷	土佐清水市		貝ノ川郷
96- C	貝ノ川川	貝ノ川川	貝ノ川郷 3	土佐清水市		貝ノ川浦
96- F	瓜白川	瓜白川	瓜白川 1	土佐清水市		瓜白
97- 2	益野川	益野川	上野 2	土佐清水市		上野
97- 7	和田川	和田川	宮ヶ谷川	土佐清水市		和田
97-12	足摺西岸	中ノ谷川	クダシ川	土佐清水市		松崎
97-13	足摺西岸	養老川	西ノ谷川	土佐清水市		養老
97-14	足摺西岸	養老川	養老川	土佐清水市		養老
97-28	加久見川	加久見川	オロノカ谷川	土佐清水市		加久見
97-31	加久見川	加久見川	ウマヂ谷川	土佐清水市		加久見新町
97-208	足摺西岸		小谷	土佐清水市		松崎
97-212	足摺東岸		ツヅラガ谷川	土佐清水市		以布利
97- F	足摺西岸	養老川	養老 2	土佐清水市		養老
97- G	和田川	和田川	和田川	土佐清水市		和田

溪流番号	水系名	河川名	溪流名	所在地		
				郡・市	町・村	字
202-62-201	室戸西岸	深谷川	深谷川	室戸市		坂本
202-62-202	室戸西岸	赤木谷川	赤木谷川-3	室戸市		田の中
202-62-203	室戸西岸	赤木谷川	東谷川	室戸市		上段
202-62-204	羽根川	羽根川	家ヶ谷川	室戸市		黒見
202-62-205	羽根川	羽根川	僧津谷川	室戸市		大岸
202-62-206	室戸西岸		唐谷川	室戸市		船場
202-62-207	室戸西岸		平山谷川	室戸市		平山
202-62-208	室戸西岸		太田谷川	室戸市		千ヶ谷
202-62-209	室戸西岸		立石谷川	室戸市		立石
202-62-210	室戸西岸	西の川	西の川-2	室戸市		脇の内
202-62-211	室戸西岸	西の川	西の川-3	室戸市		珍地
202-62-212	室戸西岸	西の川	下北谷川	室戸市		珍地
202-62-213	室戸西岸	西の川	中の川西公谷	室戸市		中の川西難
202-63-201	室戸西岸	西の川	中古矢川	室戸市		古矢
202-63-202	室戸西岸	西の川	長者野谷川	室戸市		長者野
202-63-203	室戸西岸	西の川	西谷川-2	室戸市		朴ノ木
202-63-204	室戸西岸	西の川	西谷口谷川	室戸市		西谷口
202-63-205	室戸西岸	西の川	ベザシ谷川	室戸市		古矢
202-62-214	室戸西岸	西の川	後ヶ谷川	室戸市		北村
202-62-215	室戸西岸	西の川	鳥越谷川	室戸市		北村
202-62-216	室戸西岸	東の川	樋の谷川	室戸市		川長
202-63-206	室戸西岸	東の川	榎木谷川	室戸市		南口
202-63-207	室戸西岸	東の川	堀田ヶ谷川	室戸市		日南
202-63-208	室戸西岸	東の川	大平谷川	室戸市		大平
202-63-209	室戸西岸	東の川	楠ヶ谷川	室戸市		大平
202-63-210	室戸西岸	東の川	日南谷川	室戸市		日南
202-69-201	室戸西岸		妙見谷川	室戸市		黒耳
202-69-202	室戸西岸	盲道谷川	コウボ谷川	室戸市		黒耳
202-69-203	室戸西岸		平尾谷川	室戸市		平尾
202-69-204	室戸西岸	米ヶ谷川	米ヶ谷川	室戸市		脇地
202-69-205	室戸西岸	元川	脇地谷川	室戸市		脇地
202-69-206	室戸西岸		西川	室戸市		西川
202-69-207	室戸西岸	元川	高谷川-2	室戸市		奥郷
202-69-208	室戸西岸	室津川	下上里谷川	室戸市		上里
202-69-209	室戸西岸	宝津川	今谷川	室戸市		上里
202-69-210	室戸西岸	室津川	南ヶ谷川	室戸市		稲石
202-69-211	室戸西岸	宇津川	ソウダ谷川	室戸市		長野
202-69-212	室戸西岸	宝津川	行所谷川	室戸市		長野
202-69-213	室戸西岸	室津川	バレ谷川	室戸市		河内
202-63-211	室戸西岸	室津川	高谷川-1	室戸市		河内
202-69-214	室戸西岸	室津川	上河内谷川-2	室戸市		河内
202-69-215	室戸西岸	室津川	上河内谷川	室戸市		河内
202-69-216	室戸西岸	室津川	下河内谷川	室戸市		河内
202-69-217	室戸西岸	室津川	山田川	室戸市		山田
202-69-218	室戸東岸		シバサキ谷川	室戸市		高岡
202-69-219	室戸東岸		高岡谷川	室戸市		高岡
202-69-220	室戸東岸	下浦の谷川	下浦の谷川	室戸市		椎名
202-63-212	室戸東岸		鶴ヶ谷川	室戸市		清水
202-63-213	室戸東岸		遠江谷川	室戸市		鹿岡
202-63-214	室戸東岸		荒神谷川	室戸市		鹿岡
202-63-215	室戸東岸		鹿岡谷川	室戸市		鹿岡
202-63-216	佐喜浜川	佐喜浜川	上立花谷川	室戸市		立花
202-54-201	佐喜浜川	佐喜浜川	上中尾谷川	室戸市		中尾
202-54-202	佐喜浜川	佐喜浜川	滝ヶ谷川	室戸市		山口
202-54-203	佐喜浜川	佐喜浜川	上保能母谷川	室戸市		保能母
202-54-204	佐喜浜川	佐喜浜川	保能母谷川	室戸市		保能母
202-63-217	佐喜浜川	佐喜浜川	白壁谷川-1	室戸市		白壁
202-63-218	佐喜浜川	佐喜浜川	白壁谷川-2	室戸市		白壁
202-63-219	佐喜浜川	佐喜浜川	大山谷川	室戸市		大山
202-63-220	室戸東岸		ホモイ谷川	室戸市		根丸
202-63-221	室戸東岸		根丸谷川-2	室戸市		根丸
301-54-205	室戸東岸		ばんやり谷川	東洋町		野根

溪流番号	水系名	河川名	溪流名	所在地		
				郡・市	町・村	字
301-54-206	野根川	野根川	岡山谷川	東洋町		野根
301-44-201	野根川	野根川	向中村谷川	東洋町		野根
301-54-207	野根川	別役川	追廻し谷川-2	東洋町		別役
301-54-208	野根川	別役川	追廻し谷川	東洋町		別役
301-54-209	野根川	別役川	ゴーロ谷川	東洋町		別役
301-43-201	野根川	押野川	ゴンニャク谷川	東洋町		押野
301-44-202	野根川	押野川	向大前谷川	東洋町		押野
301-43-202	野根川	寺ヶ谷川	城ヶ谷川	東洋町		葛籠
301-44-203	野根川	宮の前谷川	宮の前谷川	東洋町		内田
301-44-204	野根川	宮の前谷川	宮の前谷川支川	東洋町		内田
301-44-205	野根川	野根川	左金峯谷川	東洋町		中島
301-44-206	野根川	大谷川	大谷川-2	東洋町		野根
301-44-207	野根川	大谷川	大谷川-1	東洋町		野根
301-44-208	室戸東岸	相間川	相間谷川	東洋町		相間
301-44-209	室戸東岸		下小椋谷川	東洋町		甲浦
203-22-201	伊尾木川	伊尾木川	川成谷川	安芸市		川成
203-22-202	伊尾木川	伊尾木川	トベリキ谷川	安芸市		トベリキ
203-22-203	伊尾木川	伊尾木川	土居谷川	安芸市		土居
203-31-201	安芸川	尾川川	上尾川-1	安芸市		上尾川
203-31-202	安芸川	尾川川	上尾川-3	安芸市		上尾川
203-31-203	安芸川	畑山川	押谷川-1	安芸市		押谷
203-31-204	安芸川	畑山川	押谷川-2	安芸市		押谷
203-31-205	安芸川	畑山川	上段谷川	安芸市		上段
203-32-201	伊尾木川	伊尾木川	安京谷川	安芸市		明夜
203-40-201	室戸西岸		大夫屋地谷川	安芸市		大夫屋地
203-40-202	穴内川	穴内川	立花谷川	安芸市		立花
203-40-203	穴内川	穴内川	立花谷川	安芸市		立花
203-41-201	伊尾木川	伊尾木川	フルト谷川	安芸市		フルト
203-41-202	伊尾木川	伊尾木川	山ヶ谷川	安芸市		大江
203-41-203	伊尾木川	伊尾木川	黒瀬谷川	安芸市		黒瀬
203-41-204	伊尾木川	伊尾木川	黒瀬谷川	安芸市		黒瀬
203-41-205	安芸川	見谷川	見谷川支川-2	安芸市		川北甲
203-41-206	安芸川	見谷川	見谷川支川-3	安芸市		西ノ岡
203-41-207	安芸川	安芸川	川北甲谷川	安芸市		川北甲
203-41-208	安芸川	江川川	中村谷川-2	安芸市		中村
203-41-209	安芸川	江川川	中村谷川-3	安芸市		中村
203-41-210	安芸川	江川川	中村谷川-4	安芸市		中村
203-41-211	安芸川	江川川	下久保谷川	安芸市		下久保
203-41-212	室戸西岸		一ノ谷川	安芸市		一ノ谷
203-41-213	安芸川	安芸川	黒鳥谷川	安芸市		黒鳥
203-41-214	安芸川	安芸川	植野谷川-1	安芸市		植野
203-41-215	安芸川	安芸川	植野谷川-2	安芸市		植野
203-41-216	安芸川	安芸川	植野谷川-3	安芸市		植野
203-41-217	安芸川	安芸川	植野谷川-4	安芸市		植野
203-41-218	安芸川	安芸川	植野谷川-5	安芸市		植野
203-41-219	安芸川	安芸川	黒岩谷川	安芸市		黒岩
203-41-220	安芸川	黒岩谷川	黒岩谷川	安芸市		黒岩
203-41-221	安芸川	小谷川	小谷川	安芸市		小谷
203-41-222	安芸川	安芸川	安芸川支川	安芸市		北の村
203-41-223	安芸川	安芸川	安芸川支川-9	安芸市		栃ノ木
203-41-224	安芸川	下尾川	折谷川	安芸市		下尾川
203-41-225	安芸川	尾ノ川川	赤井谷川	安芸市		下尾川
203-52-201	下山海岸		水谷川	安芸市		水谷
203-52-202	下山海岸		下山谷川-6	安芸市		下山
203-52-203	下山海岸		下山谷川-5	安芸市		下山
203-52-204	下山海岸		河野谷川-2	安芸市		河野
203-52-205	下山海岸		下山谷川-4	安芸市		下山
203-52-206	下山海岸		不動谷川-2	安芸市		不動
203-52-207	下山海岸		下山谷川-2	安芸市		下山
203-52-208	伊尾木川	伊尾木川	伊尾木	安芸市		伊尾木
302-53-201	須川川	須川川	野口谷川-1	安芸郡	奈半利町	野口
302-53-202	須川川	須川川	野口谷川-2	安芸郡	奈半利町	野口
302-62-201	室戸西岸		西の平谷川	安芸郡	奈半利町	西の平

溪流番号	水系名	河川名	溪流名	所在地		
				郡・市	町・村	字
302-62-202	室戸西岸		原田谷川	安芸郡	奈半利町	原田
302-62-203	室戸西岸		大佐手谷川-2	安芸郡	奈半利町	大佐手
302-62-204	室戸西岸		竹谷川	安芸郡	奈半利町	大佐手
302-62-205	室戸西岸		小須川谷川	安芸郡	奈半利町	須川
302-62-206	室戸西岸		平谷川	安芸郡	奈半利町	十市
302-62-207	室戸西岸		長谷川	安芸郡	奈半利町	法恩寺
303-53-201	奈半利川	奈半利川	中野谷川	安芸郡	田野町	中野
304-41-201	安田川	中の川川	中ノ川谷川-4	安芸郡	安田町	中ノ川
304-42-201	安田川	中の川川	中ノ川谷川-1	安芸郡	安田町	中ノ川
304-42-202	安田川	中の川川	中ノ川谷川-8	安芸郡	安田町	中ノ川
304-42-203	安田川	小川川	明神口谷川	安芸郡	安田町	明神口
304-42-204	安田川	安田川	中村谷川	安芸郡	安田町	中村
304-42-205	安田川	小川川	小川谷川-2	安芸郡	安田町	小川
304-42-206	安田川	小川川	小川谷川-1	安芸郡	安田町	小川
304-42-207	安田川	小川川	中里	安芸郡	安田町	中里
304-42-208	安田川	小川川	日々入谷川	安芸郡	安田町	日々入
304-42-209	安田川	小川川	小川	安芸郡	安田町	小川
304-42-210	安田川	安田川	田の尻谷川-1	安芸郡	安田町	田の尻
304-42-211	安田川	安田川	田の尻谷川-2	安芸郡	安田町	田の尻
304-52-201	東谷川	東谷川	唐浜谷川	安芸郡	安田町	唐浜
304-52-202	安田川	安田川	安田谷川	安芸郡	安田町	安田
304-52-203	安田川	小川川	西島谷川-2	安芸郡	安田町	西島
304-52-204	安田川	安田川	西島谷川-2	安芸郡	安田町	西島
304-52-205	安田川	小松谷川	小松谷川	安芸郡	安田町	小松
304-52-206	安田川	安田川	セントノ谷川	安芸郡	安田町	小松
304-52-207	安田川	中の川川	中ノ川村谷川	安芸郡	安田町	中ノ川村
304-53-201	安田川	安田川	和田谷川	安芸郡	安田町	和田
304-53-202	安田川	安田川	ハゼノ木谷川	安芸郡	安田町	正弘
304-53-203	安田川	西の川川	西ノ川谷川	安芸郡	安田町	西ノ川
304-53-204	安田川	中の川川	中ノ川谷川-1	安芸郡	安田町	中ノ川
304-53-205	安田川	中の川川	中ノ川谷川-2	安芸郡	安田町	中ノ川
304-53-206	安田川	安田川	服部谷川	安芸郡	安田町	正弘
305-42-201	奈半利川	西谷川	影坂谷川-1	安芸郡	北川村	影坂
305-43-201	奈半利川	小川川	安倉谷川	安芸郡	北川村	安倉
305-43-202	奈半利川	小川川	菅ノ上谷川	安芸郡	北川村	菅ノ上
305-43-203	奈半利川	小川川	東の川	安芸郡	北川村	竹屋敷
305-43-204	奈半利川	小川川	竹屋敷東川	安芸郡	北川村	竹屋敷
305-53-201	奈半利川	奈半利川	野友谷川-2	安芸郡	北川村	尾友甲
305-53-202	奈半利川	奈半利川	野友谷川-3	安芸郡	北川村	野友甲
305-53-203	奈半利川	奈半利川	野友谷川-4	安芸郡	北川村	野友甲
305-53-204	奈半利川	加茂川	社城谷川	安芸郡	北川村	加茂
305-53-205	奈半利川	加茂川	加茂川支川-3	安芸郡	北川村	大字加茂
305-53-206	奈半利川	加茂川	加茂川支川-4	安芸郡	北川村	加茂
305-53-207	奈半利川	加茂川	加茂川支川-5	安芸郡	北川村	加茂
305-53-208	奈半利川	加茂川	加茂川支川-6	安芸郡	北川村	加茂
305-53-209	奈半利川	奈半利川	西岡谷川	安芸郡	北川村	久府付
305-53-210	奈半利川	野川川	中村谷川-1	安芸郡	北川村	野川
305-53-211	奈半利川	野川川	中村谷川-2	安芸郡	北川村	中村
305-53-212	奈半利川	野川川	沢田谷川	安芸郡	北川村	中村
305-53-213	奈半利川	野川川	野川川支川	安芸郡	北川村	野川
305-53-214	奈半利川	野川川	羽毛谷川-1	安芸郡	北川村	野川
305-53-215	奈半利川	西谷川	西谷川支川-1	安芸郡	北川村	大字西谷
305-53-216	奈半利川	西谷川	西谷川支川-2	安芸郡	北川村	西谷
305-53-217	奈半利川	西谷川	影坂谷川-2	安芸郡	北川村	影坂
305-53-218	奈半利川	宗ノ上川	日ノ谷川	安芸郡	北川村	宗ノ上
305-53-219	奈半利川	宗ノ上川	嘉平谷川	安芸郡	北川村	宗上
305-53-220	奈半利川	奈半利川	庵ノ谷川	安芸郡	北川村	和田
305-53-221	奈半利川	奈半利川	日浦谷川	安芸郡	北川村	日浦
306-32-201	奈半利川	奈半利川	明善谷川	安芸郡	馬路村	貯木場
306-42-201	安田川	安田川	朝日出谷川	安芸郡	馬路村	朝日出
306-42-202	安田川	安田川	上坪谷川	安芸郡	馬路村	上坪
306-42-203	安田川	東川	東川支川	安芸郡	馬路村	平野
306-42-204	安田川	東川	比奈戸川	安芸郡	馬路村	東川

溪流番号	水系名	河川名	溪流名	所在地		
				郡・市	町・村	字
307-40-201	和食川	長谷川	長谷川支川-1	安芸郡	芸西村	長谷
307-40-202	和食川	長谷川	西分甲谷川	安芸郡	芸西村	西分甲
307-40-203	和食川	和食川	谷田口川	安芸郡	芸西村	西分
307-40-204	和食川	和食川	岡谷川	安芸郡	芸西村	岡
307-40-205	和食川	奥出川	ののじり川	安芸郡	芸西村	ののじり
307-40-206	赤野川	赤野川	道家谷川-1	安芸郡	芸西村	道家
307-40-207	赤野川	赤野川	道家谷川-2	安芸郡	芸西村	道家
307-40-208	赤野川	赤野川	道家谷川-3	安芸郡	芸西村	道家
307-40-209	赤野川	赤野川	白木山谷川	安芸郡	芸西村	白木山
341-10-201	吉野川	吉野川	山崎-2	長岡郡	本山町	山崎
341-10-202	吉野川	吉野川	助藤-2	長岡郡	本山町	助藤
341-10-203	吉野川	吉野川	助藤-3	長岡郡	本山町	助藤
341-18-210	吉野川	吉野川	川又川	長岡郡	本山町	地主
341-18-211	吉野川	吉野川	南谷川	長岡郡	本山町	大石
341-09-212	吉野川	吉野川	寺家-5	長岡郡	本山町	寺家
341-09-213	吉野川	吉野川	寺家-3	長岡郡	本山町	寺家
341-09-214	吉野川	吉野川	上谷川	長岡郡	本山町	上谷
341-09-215	吉野川	吉野川	下谷川-1	長岡郡	本山町	下谷
341-09-216	吉野川	吉野川	下谷川-2	長岡郡	本山町	北山西
341-09-220	吉野川	吉野川	日浦-1	長岡郡	本山町	日浦
341-09-221	吉野川	吉野川	日浦-2	長岡郡	本山町	日浦
341-09-222	吉野川	吉野川	北山乙	長岡郡	本山町	北山乙
341-09-224	吉野川	吉野川	梶屋敷-2	長岡郡	本山町	梶屋敷
341-09-225	吉野川	吉野川	梶屋敷-1	長岡郡	本山町	梶屋敷
341-09-228	吉野川	行川	両スノ-2	長岡郡	本山町	両スノ
341-09-231	吉野川	行川	合茶-6	長岡郡	本山町	合茶
341-09-232	吉野川	行川	合茶-4	長岡郡	本山町	合茶
5-2	吉野川	汗見川	吉野谷	長岡郡	本山町	吉野
5-3	吉野川	汗見川	サカイ谷	長岡郡	本山町	坂本
5-4	吉野川	汗見川	坂本中川	長岡郡	本山町	坂本
5-5	吉野川	汗見川	坂本北川	長岡郡	本山町	坂本
5-6	吉野川	汗見川	屋所谷	長岡郡	本山町	屋所
5-9	吉野川	汗見川	南大田羅谷	長岡郡	本山町	七戸
5-10	吉野川	汗見川	大田羅谷	長岡郡	本山町	七戸
5-11	吉野川	汗見川	井ノ向谷	長岡郡	本山町	瓜生野
5-12	吉野川	汗見川	モチゴヤ谷	長岡郡	本山町	瓜生野
5-13	吉野川	汗見川	奥白髪谷	長岡郡	本山町	冬ノ瀬
5-14	吉野川	汗見川	東浦谷	長岡郡	本山町	瓜生野
344-11-201	吉野川	吉野川	大西-1	長岡郡	大豊町	大西
344-11-202	吉野川	吉野川	大西-2	長岡郡	大豊町	大西
344-10-203	吉野川	吉野川	上東-1	長岡郡	大豊町	上東
344-10-208	吉野川	吉野川	和田	長岡郡	大豊町	和田
344-19-213	穴内川	穴内川	大王上-4	長岡郡	大豊町	大王上
344-19-214	穴内川	穴内川	大王上-1	長岡郡	大豊町	大王上
344-19-215	穴内川	穴内川	イタネ谷	長岡郡	大豊町	大王上
344-19-218	穴内川	久寿軒川	西久保-2	長岡郡	大豊町	西久保
344-19-219	穴内川	穴内川	角茂谷-6	長岡郡	大豊町	角茂谷
344-19-220	穴内川	穴内川	峯	長岡郡	大豊町	峯
344-19-221	穴内川	穴内川	角茂谷-3	長岡郡	大豊町	角茂谷
344-19-223	穴内川	穴内川	古屋谷川	長岡郡	大豊町	古屋
344-19-224	穴内川	穴内川	枯谷-2	長岡郡	大豊町	枯谷
344-19-225	穴内川	穴内川	枯谷川	長岡郡	大豊町	枯谷
344-19-226	穴内川	穴内川	小川-2	長岡郡	大豊町	小川
344-19-227	穴内川	穴内川	小川-1	長岡郡	大豊町	小川
344-10-231	穴内川	穴内川	安戸-1	長岡郡	大豊町	安戸
344-10-232	穴内川	穴内川	竹ノ本-1	長岡郡	大豊町	竹ノ本
344-10-233	吉野川	吉野川	津家-7	長岡郡	大豊町	津家
344-10-234	吉野川	吉野川	割木-3	長岡郡	大豊町	割木
344-10-235	吉野川	吉野川	割木-2	長岡郡	大豊町	割木
344-10-236	吉野川	吉野川	割木-4	長岡郡	大豊町	割木
344-10-238	吉野川	吉野川	本村-3	長岡郡	大豊町	本村
344-10-239	吉野川	吉野川	本村-1	長岡郡	大豊町	本村
344-10-240	吉野川	吉野川	本村-2	長岡郡	大豊町	本村

溪流番号	水系名	河川名	溪流名	所在地		
				郡・市	町・村	字
344-10-241	吉野川	吉野川	本村-4	長岡郡	大豊町	本村
344-10-244	吉野川	吉野川	葛原-2	長岡郡	大豊町	葛原
344-10-246	吉野川	立川川	馬船谷川	長岡郡	大豊町	立川上名
344-03-250	吉野川	立川川	中ノ村-1	長岡郡	大豊町	中ノ村
344-03-252	吉野川	立川川	立川下名-2	長岡郡	大豊町	立川下名
344-03-253	吉野川	立川川	立川下名-5	長岡郡	大豊町	立川下名
344-10-256	吉野川	立川川	一の谷-3	長岡郡	大豊町	三谷
344-10-257	吉野川	立川川	中谷川	長岡郡	大豊町	中谷
344-10-258	吉野川	立川川	柳瀬谷川	長岡郡	大豊町	柳瀬
344-10-262	吉野川	立川川	川口-1	長岡郡	大豊町	川口
344-10-263	吉野川	吉野川	川口-5	長岡郡	大豊町	川口
344-10-265	吉野川	吉野川	谷-4	長岡郡	大豊町	谷
344-10-266	吉野川	吉野川	谷-9	長岡郡	大豊町	谷
344-10-267	吉野川	吉野川	谷-7	長岡郡	大豊町	谷
344-10-268	吉野川	吉野川	谷-8	長岡郡	大豊町	谷
344-10-269	吉野川	吉野川	谷-1	長岡郡	大豊町	谷
344-10-270	吉野川	吉野川	谷-2	長岡郡	大豊町	谷
344-10-271	吉野川	吉野川	尾生-3	長岡郡	大豊町	尾生
344-10-274	吉野川	吉野川	磯谷-3	長岡郡	大豊町	磯谷
344-10-277	吉野川	奥大田川	程之谷-1	長岡郡	大豊町	程之谷
344-10-279	吉野川	湯口谷川	十二曾	長岡郡	大豊町	十二曾
344-10-280	吉野川	奥大田川	奥大田-4	長岡郡	大豊町	奥大田
344-10-281	吉野川	奥大田川	小次郎谷-3	長岡郡	大豊町	小次郎谷
344-10-282	吉野川	奥大田川	小次郎谷-1	長岡郡	大豊町	小次郎谷
344-10-286	吉野川	吉野川	安野々-2	長岡郡	大豊町	安野々
344-11-290	吉野川	吉野川	宗六谷川	長岡郡	大豊町	大久保
4-2	吉野川	南小川	西川谷	長岡郡	大豊町	西川
4-3	吉野川	南小川	青谷川	長岡郡	大豊町	落合
4-4	吉野川	南小川	一の谷	長岡郡	大豊町	落合
6-3	吉野川	地藏寺川	下田東谷	土佐郡	土佐町	田井
6-12	吉野川	地藏寺川	溜井川	土佐郡	土佐町	溜井
6-13	吉野川	地藏寺川	下溜井谷	土佐郡	土佐町	宮古野
6-27	吉野川	地藏寺川	滝ヶ畝谷	土佐郡	土佐町	白石
6-29	吉野川	地藏寺川	惣次谷川	土佐郡	土佐町	相川
6-31	吉野川	地藏寺川	ヤイチ谷	土佐郡	土佐町	床鍋
6-35	吉野川	地藏寺川	北ノ向谷川	土佐郡	土佐町	西石原
6-37	吉野川	地藏寺川	平見谷	土佐郡	土佐町	峰石原
6-44	吉野川	地藏寺川	井口谷	土佐郡	土佐町	東石原
6-45	吉野川	地藏寺川	渡瀬谷川	土佐郡	土佐町	上地藏寺
6-46	吉野川	地藏寺川	池の本川	土佐郡	土佐町	上地藏寺
6-47	吉野川	地藏寺川	新十郎荒谷	土佐郡	土佐町	東石原
6-48	吉野川	地藏寺川	穴郷谷川	土佐郡	土佐町	東石原
6-50	吉野川	地藏寺川	赤水谷	土佐郡	土佐町	下川
6-53	吉野川	地藏寺川	中山谷	土佐郡	土佐町	上津川
6-54	吉野川	下川川	西の谷川	土佐郡	土佐町	中村
6-55	吉野川	瀬戸川	滝山谷川	土佐郡	土佐町	南川
6-57	吉野川	上津川	宮の谷川	土佐郡	土佐町	川奈路
6-59	吉野川	瀬戸川	ヨモギ谷	土佐郡	土佐町	川奈路
6-60	吉野川	瀬戸川	ツレ滝谷	土佐郡	土佐町	川奈路
7-1	吉野川	吉野川	加茂次郎谷	土佐郡	大川村	鈴ヶ瀬
7-2	吉野川	大北川	大北谷	土佐郡	大川村	大北川
7-4	吉野川	吉野川	高野谷	土佐郡	大川村	高野
7-5	吉野川	吉野川	中谷	土佐郡	大川村	中谷
7-7	吉野川	吉野川	南野山西谷	土佐郡	大川村	南野山
7-8	吉野川	吉野川	桜谷	土佐郡	大川村	大藪
8-1	吉野川	吉野川	コジキ谷	土佐郡	本川村	高藪
8-12	吉野川	葛原川	長又小川	土佐郡	本川村	桑瀬
8-15	吉野川	吉野川	戸中谷	土佐郡	本川村	戸中
8-16	吉野川	吉野川	刀の刃谷	土佐郡	本川村	刀の刃
8-17	吉野川	大森川	下立橋谷	土佐郡	本川村	立橋
8-20	吉野川	大森川	東谷	土佐郡	本川村	竹の奈呂
8-21	吉野川	大森川	ウルシの藪谷	土佐郡	本川村	竹の奈呂
8-23	吉野川	吉野川	佛ヶ瀧谷	土佐郡	本川村	二俣

溪流番号	水系名	河川名	溪流名	所在地		
				郡・市	町・村	字
8-32	吉野川	吉野川	篠辺谷	土佐郡	本川村	篠辺
8-33	吉野川	吉野川	鎌谷	土佐郡	本川村	篠辺
8-34	吉野川	吉野川	白井谷	土佐郡	本川村	影
28-201	国分川	山崎川	山崎川	南国市	岡豊町	滝本
28-203	国分川	笠ノ川川		南国市		白木谷
28-204	国分川	笠ノ川川		南国市		白木谷
28-205	国分川	笠ノ川川		南国市		白木谷
28-206	国分川	笠ノ川川		南国市		白木谷
28-207	国分川	笠ノ川川		南国市		白木谷
28-208	国分川	笠ノ川川		南国市		八京
28-209	国分川	笠ノ川川		南国市		八京
28-212	国分川	領石川		南国市		中谷
28-213	国分川	領石川		南国市		中谷
28-214	吉野川	穴内川		南国市		桑ノ川
28-215	吉野川	穴内川		南国市		桑ノ川
28-216	吉野川	穴内川		南国市		桑ノ川
29-201	国分川	笠ノ川川		南国市		笠ノ川
29-202	国分川	笠ノ川川		南国市		領石
29-203	国分川	領石川		南国市		亀岩
29-204	国分川	奈路川		南国市		亀岩
29-205	国分川	領石川		南国市		亀岩
29-206	国分川	領石川		南国市		亀岩
29-207	国分川	領石川		南国市		亀岩
29-208	国分川	外山川		南国市		外山
29-209	国分川	外山川	外山川	南国市		外山
29-211	国分川	才谷川		南国市		才谷
29-212	国分川	才谷川		南国市		才谷
29-214	国分川	才谷川		南国市		才谷
29-215	国分川	才谷川	才谷川	南国市		才谷
29-216	国分川	国分川		南国市		植田
38-201	物部川	後川		南国市		十市
38-204	十市川	十市川		南国市		十市
38-205	下田川	下田川		南国市		稲生
19-201	吉野川	穴内川		香美郡	土佐山田町	北滝本
19-202	吉野川	穴内川		香美郡	土佐山田町	櫻ノ谷
19-203	吉野川	穴内川		香美郡	土佐山田町	繁籐
19-204	吉野川	穴内川		香美郡	土佐山田町	繁籐
19-205	吉野川	穴内川		香美郡	土佐山田町	繁籐
29-217	吉野川	北滝本川		香美郡	土佐山田町	北滝本
29-218	国分川	新改川		香美郡	土佐山田町	上改田
29-219-1	国分川	渡川		香美郡	土佐山田町	西の谷
29-219-2	国分川	渡川		香美郡	土佐山田町	西の谷
29-220	国分川	曾我部川		香美郡	土佐山田町	曾我部川
29-221	国分川	引地川		香美郡	土佐山田町	曾我部川
29-222	国分川	引地川		香美郡	土佐山田町	曾我部川
29-223	国分川	引地川		香美郡	土佐山田町	曾我部川
29-224	国分川	引地川		香美郡	土佐山田町	曾我部川
29-226	国分川	新改川		香美郡	土佐山田町	平山
29-227	国分川	新改川		香美郡	土佐山田町	東川
29-228	国分川	東谷川		香美郡	土佐山田町	東川
29-231	国分川	新改川	大石ヶ谷川	香美郡	土佐山田町	東川
29-232	国分川	新改川		香美郡	土佐山田町	東川
29-233	国分川	新改川		香美郡	土佐山田町	東川
29-236	国分川	新改川		香美郡	土佐山田町	東川
29-237	国分川	新改川	エビ谷川	香美郡	土佐山田町	大法寺
29-238	国分川	新改川	コウボウ谷川	香美郡	土佐山田町	大法寺
29-240	国分川	大法寺川		香美郡	土佐山田町	大法寺
29-242-1	国分川	土生川		香美郡	土佐山田町	植
29-242-2	国分川	土生川		香美郡	土佐山田町	植
29-243	物部川	大平川	大荒谷川	香美郡	土佐山田町	大平
29-244	物部川	後入川		香美郡	土佐山田町	西後入
29-245	物部川	後入川		香美郡	土佐山田町	大後入
29-249	物部川	後入川		香美郡	土佐山田町	中後入

溪流番号	水系名	河川名	溪流名	所在地		
				郡・市	町・村	字
29-250	物部川	後入川		香美郡	土佐山田町	中後入
29-251	物部川	有谷川	有谷川	香美郡	土佐山田町	有谷
29-252	物部川	物部川		香美郡	土佐山田町	杉田
29-253	物部川	物部川		香美郡	土佐山田町	杉田
29-254	物部川	佐古田川		香美郡	土佐山田町	間
29-255	物部川	佐古田川		香美郡	土佐山田町	間
29-256	物部川	片地川		香美郡	土佐山田町	影山
29-257	物部川	片地川		香美郡	土佐山田町	逆川
29-258	物部川	片地川	逆川川	香美郡	土佐山田町	逆川
29-259	物部川	片地川		香美郡	土佐山田町	逆川
29-261	物部川	物部川		香美郡	土佐山田町	加茂
29-262	物部川	物部川		香美郡	土佐山田町	加茂
30-201	物部川	片地川	逆川川	香美郡	土佐山田町	逆川
29-263	烏川			香美郡	野市町	東佐古
29-266	烏川			香美郡	野市町	東佐古
39-206	烏川	佐古田川		香美郡	野市町	母代寺
29-265	香宗川	鎌井谷川		香美郡	香我美町	山北
30-202	香宗川			香美郡	香我美町	山川
30-203	香宗川	中西川		香美郡	香我美町	中西川
30-204	香宗川			香美郡	香我美町	末延
30-205	香宗川			香美郡	香我美町	末延
30-206	香宗川			香美郡	香我美町	末延
30-207	香宗川			香美郡	香我美町	末清
30-210	香宗川			香美郡	香我美町	正延
30-211	香宗川			香美郡	香我美町	正延
30-214	香宗川			香美郡	香我美町	正延
30-215	香宗川			香美郡	香我美町	別役
30-216	香宗川			香美郡	香我美町	別役
30-217	香宗川			香美郡	香我美町	奥西川
30-218-1	香宗川			香美郡	香我美町	奥西川
30-218-2	香宗川			香美郡	香我美町	奥西川
30-219	香宗川	中西川		香美郡	香我美町	中西川
30-220	香宗川	中西川		香美郡	香我美町	中西川
30-221-1	香宗川	中西川		香美郡	香我美町	中西川
30-221-2	香宗川	中西川		香美郡	香我美町	中西川
30-222	香宗川	中西川		香美郡	香我美町	中西川
30-223	香宗川	中西川		香美郡	香我美町	中西川
30-224	香宗川	中西川		香美郡	香我美町	中西川
30-225	香宗川	中西川		香美郡	香我美町	中西川
30-226	香宗川	山北川		香美郡	香我美町	口西川
30-227	香宗川	中西川		香美郡	香我美町	口西川
30-228-1	香宗川	中西川		香美郡	香我美町	口西川
30-228-2	香宗川	中西川		香美郡	香我美町	口西川
40-218	香宗川			香美郡	香我美町	下分
40-219	香宗川			香美郡	香我美町	福万
20-205	物部川			香美郡	香北町	有川
20-206	物部川	久保川		香美郡	香北町	大井平
20-207	物部川	久保川		香美郡	香北町	日浦込
20-208	物部川	久保川		香美郡	香北町	日浦込
20-209	物部川	久保川		香美郡	香北町	日浦込
20-210	物部川			香美郡	香北町	清爪
20-211	物部川			香美郡	香北町	清爪
20-212	物部川	日比原川		香美郡	香北町	日比原
20-216	物部川	日比原川		香美郡	香北町	柚ノ木
29-206	物部川			香美郡	香北町	計多
30-229	物部川			香美郡	香北町	岩改
30-230	物部川	奈良川		香美郡	香北町	西川
30-231	物部川	奈良川		香美郡	香北町	西川
30-233	物部川	奈良川		香美郡	香北町	西川
30-235	物部川	奈良川		香美郡	香北町	西川
30-237	物部川			香美郡	香北町	永野
30-238	物部川			香美郡	香北町	朴ノ木
30-239	物部川			香美郡	香北町	吉野

溪流番号	水系名	河川名	溪流名	所在地		
				郡・市	町・村	字
30-240	物部川			香美郡	香北町	吉野
30-241	物部川			香美郡	香北町	美良布
30-242	物部川			香美郡	香北町	美良布
30-243	物部川			香美郡	香北町	太郎丸
30-244	物部川			香美郡	香北町	萩野
30-245	物部川			香美郡	香北町	萩野
30-248	物部川			香美郡	香北町	岩改
30-250	物部川			香美郡	香北町	岩改
30-251	物部川			香美郡	香北町	岩改
30-252	物部川			香美郡	香北町	白川
30-253	物部川			香美郡	香北町	五百蔵
30-254	物部川			香美郡	香北町	五百蔵
30-255	物部川			香美郡	香北町	五百蔵
30-258	物部川			香美郡	香北町	日ノ御子
30-259	物部川			香美郡	香北町	日ノ御子
40-201	夜須川			香美郡	夜須町	上夜須
40-202	夜須川			香美郡	夜須町	寺村
40-203	夜須川			香美郡	夜須町	上夜須
40-204	夜須川			香美郡	夜須町	国光
40-205	夜須川			香美郡	夜須町	国光
40-206	夜須川			香美郡	夜須町	国光
40-207	夜須川			香美郡	夜須町	国光
40-208	夜須川			香美郡	夜須町	国光
40-209	夜須川			香美郡	夜須町	国光
40-210	夜須川			香美郡	夜須町	細川
40-211	夜須川			香美郡	夜須町	細川
40-212-1	夜須川	細川川		香美郡	夜須町	細川
40-212-2	夜須川	細川川		香美郡	夜須町	細川
40-213	夜須川	細川川		香美郡	夜須町	細川
40-214	夜須川	細川川		香美郡	夜須町	細川
40-215	夜須川			香美郡	夜須町	楠の木
40-216	夜須川			香美郡	夜須町	西山
40-217	夜須川			香美郡	夜須町	西山
12-201	物部川	上韭生川	沼井川	香美郡	物部村	久保
12-203	物部川	上韭生川	安野尾川	香美郡	物部村	久保
12-206	物部川	笹川		香美郡	物部村	笹
12-207	物部川	笹川	潰野々川	香美郡	物部村	笹
12-208	笹川	潰野々川		香美郡	物部村	笹
12-210	物部川	笹川		香美郡	物部村	笹
13-201	物部川	横山川		香美郡	物部村	別府
13-202	物部川			香美郡	物部村	別府
13-203	物部川	横山川		香美郡	物部村	別府
13-204	物部川	横山川		香美郡	物部村	別府
20-201	物部川			香美郡	物部村	拓
20-202	物部川	舞川川		香美郡	物部村	大柄
21-201	物部川	横山川		香美郡	物部村	仙頭
21-203	物部川	横山川		香美郡	物部村	仙頭
21-206	物部川	桑ノ川		香美郡	物部村	桑川
21-208	物部川	横山川		香美郡	物部村	百尾
21-209	物部川	横山川		香美郡	物部村	拓
21-210	物部川	横山川		香美郡	物部村	小浜
21-211	物部川	横山川		香美郡	物部村	拓
21-213	物部川	横山川		香美郡	物部村	押谷
21-214	物部川	横山川		香美郡	物部村	押谷
21-215	物部川	横山川		香美郡	物部村	押谷
21-216	物部川	横山川		香美郡	物部村	押谷
21-217	物部川	上韭生川		香美郡	物部村	立花
21-218	物部川	上韭生川		香美郡	物部村	五王堂
21-220	物部川			香美郡	物部村	神池
21-222	物部川	横山川		香美郡	物部村	仙頭
201-27-201	鏡川	行川川	行川川支流	高知市		本村
201-27-202	鏡川	行川川	行川川支流	高知市		本村
201-27-203	鏡川	鏡川支流	鏡川支流	高知市		柴巻

溪流番号	水系名	河川名	溪流名	所在地		
				郡・市	町・村	字
201-28-201	国分川	大谷川	不動ヶ谷川	高知市		西谷
201-28-202	国分川	大谷川	不動ヶ谷川	高知市		西谷
201-28-203	国分川	大谷川	久安川	高知市		広沢
201-28-204	国分川	薊野川	薊野川支流	高知市		岩屋
201-28-205	国分川	薊野川	薊野川支流	高知市		岩屋
201-28-206	国分川	久万川	薊野川	高知市		薊野奥
201-28-207	国分川	久万川	金谷川支流	高知市		伏尾
201-28-208	国分川	久万川	金谷川支流	高知市		車谷
201-28-209	国分川	久万川	久万川支流	高知市		下組
201-28-210	国分川	久万川	赤井谷川	高知市		上組
201-28-211	国分川	久万川	赤井谷川支流	高知市		上組
201-28-212	鏡川	久万川	久万川支流	高知市		上組
201-28-213	鏡川	久万川	穴熊川	高知市		柴巻
201-28-214	鏡川	重倉川	菅ノ草川支流	高知市		菅ノ草
201-28-215	鏡川	重倉川	清水川支流	高知市		清水川
201-28-216	鏡川	重倉川	清水川支流	高知市		清水川
201-28-217	鏡川	重倉川	清水川支流	高知市		清水川
201-28-218	鏡川	重倉川	重倉川支流	高知市		中山
201-28-219	鏡川	重倉川	重倉川支流	高知市		下久保
201-28-220	鏡川	重倉川	重倉川支流	高知市		奈路
201-28-221	鏡川	重倉川	重倉川支流	高知市		火打谷
201-28-222	鏡川	重倉川	重倉川支流	高知市		下久保
201-28-223	鏡川	重倉川	重倉川支流	高知市		入定
201-37-201	鏡川	鏡川	鏡川支流	高知市		岩ヶ淵
201-37-202	鏡川	鏡川	鏡川支流	高知市		宗安寺
201-37-203	鏡川	宗安寺川	宗安寺川支流	高知市		宗安寺
201-37-204	鏡川	大節川	大節川支流	高知市		尾立
201-37-205	鏡川	大節川	大節川支流	高知市		尾立
201-37-206	鏡川	鏡川支流	鏡川支流	高知市		堂所
201-37-207	鏡山	佐山川	佐山川支流	高知市		佐山
201-37-208	鏡山	佐山川	佐山川支流	高知市		佐山
201-37-209	鏡山	佐山川	佐山川支流	高知市		佐山
201-37-210	鏡川	行川川	行川川支流	高知市		下領家
201-37-211	鏡川	行川川	行川川支流	高知市		唐岩
201-37-212	鏡川	行川川	行川川支流	高知市		領家
201-37-213	鏡川	行川川	行川川支流	高知市		黒奴田
201-38-201	新川川	長浜川	ウシロ谷	高知市		宇賀
201-38-202	新川川	長浜川	長浜川支流	高知市		横浜新町
201-38-203	土佐湾岸	十市川	会坂谷	高知市		水分
201-38-204	土佐湾岸	十市川	東谷	高知市		水分
201-38-205	浦戸湾岸	浦戸湾岸	ススガ谷	高知市		灘
201-38-206	浦戸湾岸	竹島川	孕東谷川	高知市		孕東町
201-38-207	浦戸湾岸	竹島川	孕東谷川	高知市		孕東町
201-38-208	国分川	久万川	西楠木川	高知市		福井町
201-38-209	国分川	久万川	東楠木川	高知市		福井町
201-38-210	国分川	久万川	名切川支流	高知市		車谷
201-38-211	国分川	国分川	国分川支流	高知市		東岩淵
201-38-212	国分川	国分川	国分川支流	高知市		七ッ城
201-38-213	下田川	吹井川	吹井川支流	高知市		水分
201-38-214	下田川	吹井川	吹井川支流	高知市		吹井
201-38-215	下田川	吹井川	吹井川支流	高知市		吹井
201-38-216	下田川	下田川	下田川支流	高知市		東孕
201-38-217	下田川	下田川	下田川支流	高知市		東孕
201-38-218	土佐湾岸	十津川	緑ヶ丘	高知市		緑ヶ丘
201-38-219	土佐湾岸	十津川	十津川支流	高知市		池
201-38-220	土佐湾岸	十市川	十市川支流	高知市		水分
201-38-221	土佐湾岸	十市川	十市川支流	高知市		水分
201-38-222	土佐湾岸	十市川	十市川支流	高知市		水分
201-38-223	土佐湾岸	十市川	蒲ヶ浦谷	高知市		水分
201-38-224	土佐湾岸	十市川	十市川支流	高知市		水分
361-27-201	鏡川	的淵川	的淵川支流-1	土佐郡	鏡村	草峰
361-27-202	鏡川	的淵川	的淵川支流-2	土佐郡	鏡村	的淵
361-27-203	鏡川	的淵川	的淵川支流-3	土佐郡	鏡村	的淵

溪流番号	水系名	河川名	溪流名	所在地		
				郡・市	町・村	字
361-27-204	鏡川	的淵川	梅ノ木 支流2	土佐郡	鏡村	中平
361-27-205	鏡川	的淵川	梅ノ木 支流3	土佐郡	鏡村	中平
361-27-206	鏡川	梅ノ木川	梅ノ木 支流4	土佐郡	鏡村	中平
361-27-207	鏡川	的淵川	梅ノ木 支流5	土佐郡	鏡村	不動ノ滝
361-27-208	鏡川	的淵川	梅ノ木 支流6	土佐郡	鏡村	口木
361-27-209	鏡川	的淵川	梅ノ木 支流7	土佐郡	鏡村	不動ノ滝
361-27-210	鏡川	的淵川	的淵川支流-4	土佐郡	鏡村	横矢
361-27-211	鏡川	的淵川	的淵川支流-5	土佐郡	鏡村	柿ノ又
361-27-212	鏡川	的淵川	的淵川支流-6	土佐郡	鏡村	柿ノ又
361-27-213	鏡川	的淵川	坂口川支流-3	土佐郡	鏡村	坂口
361-27-214	鏡川	的淵川	坂口川支流-4	土佐郡	鏡村	坂口
361-27-215	鏡川	吉原川	竹崎川	土佐郡	鏡村	黒鞆
361-27-216	鏡川	吉原川	白岩谷川	土佐郡	鏡村	白岩
361-27-217	鏡川	吉原川	吉原谷川	土佐郡	鏡村	吉原
361-27-218	鏡川	吉原川	西谷川-1	土佐郡	鏡村	西谷
361-27-219	鏡川	吉原川	西谷川-2	土佐郡	鏡村	西谷
361-27-220	鏡川	吉原川	西谷川-3	土佐郡	鏡村	西谷
361-27-221	鏡川		蜂屋敷谷川	土佐郡	鏡村	蜂屋敷
361-27-222	鏡川		トチノ木谷 12	土佐郡	鏡村	トチノ木
361-27-223	鏡川		松ノ木谷川	土佐郡	鏡村	上大利
361-27-224	鏡川	穴川川	穴川川支流	土佐郡	鏡村	サコ屋敷
361-37-201	鏡川		鏡川支流-5	土佐郡	鏡村	大河内
361-37-202	鏡川	的淵川	小山谷川支流	土佐郡	鏡村	小山
362-27-201	鏡川	東川川	東川川支流-4	土佐郡	土佐山村	下中切
362-27-202	鏡川	東川川	東川川支流-5	土佐郡	土佐山村	岩屋淵
362-27-203	鏡川	東川川	川奈路谷川-2	土佐郡	土佐山村	川奈路
362-27-204	鏡川	東川川	橋詰谷	土佐郡	土佐山村	橋詰谷
362-27-205	鏡川	東川川	夕子バ谷	土佐郡	土佐山村	中屋
362-27-206	鏡川	東川川	主谷	土佐郡	土佐山村	中屋
362-27-207	鏡川	東川川	北屋敷川	土佐郡	土佐山村	北屋敷
362-27-208	鏡川	網川川	網川川支流-1	土佐郡	土佐山村	百合
362-28-201	鏡川	網川川	網川川支流-3	土佐郡	土佐山村	百合
362-28-202	鏡川	網川川	網川川支流-3	土佐郡	土佐山村	百合
362-28-203	鏡川	網川川	網川川支流-4	土佐郡	土佐山村	弘瀬
362-28-204	鏡川		鏡川支流	土佐郡	土佐山村	宮ノ西
362-28-205	鏡川	高川川	高川川支流	土佐郡	土佐山村	陰山
362-28-206	鏡川		梶谷	土佐郡	土佐山村	多金剛
362-28-207	鏡川		鏡川支流	土佐郡	土佐山村	川戸
362-28-208	鏡川	西川川	花屋谷	土佐郡	土佐山村	土居
362-28-209	鏡川	西川川	土居谷川	土佐郡	土佐山村	土居
362-28-210	鏡川	西川川	東谷	土佐郡	土佐山村	程ノ窪
362-28-211	鏡川	蟹越川	蟹越川支流	土佐郡	土佐山村	土居
37-201	仁淀川		天崎南谷川	土佐市		高岡町乙天崎
49-201	仁淀川	波介川	弘路川	土佐市		浅井
49-204	仁淀川	波介川	へわ谷	土佐市		太郎丸
49-205	仁淀川	波介川	石指谷川	土佐市		石指
49-206	仁淀川	波介川	舟川川支流 4	土佐市		鷹ノ巢
49-207	仁淀川	波介川	舟川川支流 3	土佐市		鷹ノ巢
49-209	仁淀川	波介川	舟川川支流 1	土佐市		鷹ノ巢
49-210	仁淀川	波介川	小立目南谷川	土佐市		小立目
49-211	仁淀川	波介川	檜佐古東谷	土佐市		檜佐古
49-212	仁淀川	波介川	檜佐古東谷支流 2	土佐市		檜佐古
49-213	仁淀川	波介川	檜佐古東谷支流 1	土佐市		檜佐古
49-214	仁淀川	波介川	衆秀谷	土佐市		檜佐古
49-215	仁淀川	波介川	大津賀西谷 1	土佐市		檜佐古
49-217	仁淀川	波介川	平岩東谷	土佐市		平岩
49-219	仁淀川	波介川	貞等北谷	土佐市		貞等
49-220	仁淀川	波介川	大西谷川 2	土佐市		大西
49-221	仁淀川	波介川	岡押西谷	土佐市		岡押
49-222	仁淀川	波介川	岡押東谷	土佐市		岡押
49-223	仁淀川	波介川	鷹ノ巢谷 3	土佐市		鷹ノ巢
49-225	仁淀川	波介川	防ノ地南谷 1	土佐市		防ノ地
49-226	仁淀川	波介川	防ノ地南谷 2	土佐市		防ノ地

溪流番号	水系名	河川名	溪流名	所在地		
				郡・市	町・村	字
49-228	仁淀川	波介川	防の地北谷川	土佐市		防ノ地
49-229	仁淀川	波介川	友安谷	土佐市		友安
49-230	仁淀川	波介川	積善寺川	土佐市		光明
49-238	仁淀川	波介川	岳の池谷	土佐市		中筋
49-243	仁淀川	波介川	宮ノ内東谷1	土佐市		宮ノ内東谷
49-244	仁淀川	波介川	徳安谷支流2	土佐市		本村
49-245	仁淀川	波介川	徳安谷川	土佐市		東郷地徳安
49-246	仁淀川	波介川	徳安谷支流1	土佐市		本村
49-253	仁淀川	波介川	八面谷	土佐市		甲原八面
49-255	仁淀川	波介川	安田谷川	土佐市		甲原安田
49-256	仁淀川	波介川	梶ヶ奥谷川	土佐市		甲原神谷
50-201			池の浦北谷川	土佐市		新居也の浦
50-202		萩谷川	萩谷川	土佐市		宇佐萩谷
50-204		萩谷川	滝ヶ谷東谷川	土佐市		宇佐萩郷
50-205			鍋鳥頭西谷川	土佐市		宇佐町鍋鳥頭
50-206			鍋鳥頭東谷川	土佐市		宇佐町鍋鳥頭
50-207			宇津賀谷川	土佐市		宇佐町宇津賀
50-208			井尻谷川	土佐市		宇佐井尻
50-209			竜北谷川支流	土佐市		宇佐町竜
50-210			竜谷川	土佐市		宇佐町竜
50-212	仁淀川	波介川	今ヶ谷南谷川	土佐市		塚地今ヶ谷
50-215	仁淀川	波介川	鬼ヶ谷川	土佐市		塚地松山
50-216	仁淀川	波介川	大谷川	土佐市		波介大谷
50-217	仁淀川	波介川	湯口谷川	土佐市		波介井口
50-220	仁淀川	波介川	股脇谷川	土佐市		波介股脇谷
50-224	仁淀川	波介川	風呂ヶ谷川	土佐市		波介四方寺
50-225	仁淀川	波介川	板谷川支流1	土佐市		波介板谷
50-229	仁淀川	波介川	寺の奥谷川	土佐市		出間
50-230	仁淀川	波介川	出間谷支流2	土佐市		出間
50-231	仁淀川	波介川	出間西谷川	土佐市		出間
50-232	仁淀川	波介川	出間小屋川	土佐市		出間
50-233	仁淀川	波介川	出間谷川支流5	土佐市		出間
50-235	仁淀川	波介川	岩戸川支流1	土佐市		岩戸
50-236	仁淀川	波介川	浅井谷支流1	土佐市		浅井 国友
50-237	仁淀川	波介川	船戸東谷川	土佐市		甲原船戸
50-238	仁淀川	波介川	野老谷川	土佐市		北地所谷
50-239	仁淀川	波介川	末光西谷川	土佐市		北地末光
50-240	仁淀川	波介川	六分一川	土佐市		北地六分一
50-241	仁淀川	波介川	六分一東谷川	土佐市		北地六分一
50-242	仁淀川	波介川	北田川	土佐市		蓮池北田
50-243	仁淀川	波介川	北田奥谷川	土佐市		北地政光
50-80	仁淀川	波介川	末光中谷川	土佐市		北地末光
50-68	仁淀川	波介川	ヤカタ谷川	土佐市		岩戸
37-12	仁淀川		天崎北谷川	土佐市		高岡町天崎
26-201	仁淀川	勝賀瀬川	柿の瀬谷	吾川郡	伊野町	勝賀瀬市の瀬
27-202	仁淀川	勝賀瀬川	郷谷川	吾川郡	伊野町	中追郷谷
27-203	仁淀川	勝賀瀬川	竹ヶ佐古川	吾川郡	伊野町	中追郷谷
27-205	仁淀川	勝賀瀬川	郷谷川2	吾川郡	伊野町	中追コナムキ
27-206	仁淀川	勝賀瀬川	土居/谷	吾川郡	伊野町	中追土居
27-207	仁淀川	勝賀瀬川	土居の谷川	吾川郡	伊野町	中追土居
27-208	仁淀川	勝賀瀬川	土居谷支流1	吾川郡	伊野町	中追土居
27-209	仁淀川	勝賀瀬川	土居谷	吾川郡	伊野町	中追土居
27-211	仁淀川	勝賀瀬川	スゲノサコ谷川	吾川郡	伊野町	中追菅ノサコ
36-201	仁淀川		足谷川	吾川郡	伊野町	勝賀瀬
36-206	仁淀川	勝賀瀬川	北谷川支流	吾川郡	伊野町	勝賀瀬北谷
36-208	仁淀川		古土居谷川	吾川郡	伊野町	勝賀瀬西の谷
36-213	仁淀川		楠瀬西谷	吾川郡	伊野町	楠瀬
37-204	仁淀川	南/谷川	南の谷	吾川郡	伊野町	南の谷
37-208	仁淀川	南/谷川	南の谷支流3	吾川郡	伊野町	南ノ谷
37-209	仁淀川	南/谷川	有/木谷	吾川郡	伊野町	大内高野ヶ谷
37-210	仁淀川	南/谷川	谷口谷	吾川郡	伊野町	大内高野ヶ谷
37-211	仁淀川	南/谷川	奥/谷	吾川郡	伊野町	波ノ奥谷
37-213	仁淀川	奥田川	奈呂中谷川	吾川郡	伊野町	八田奈呂

溪流番号	水系名	河川名	溪流名	所在地		
				郡・市	町・村	字
37-217	仁淀川	奥田川	南九丁目谷支流 1	吾川郡	伊野町	天王南九丁目
37-220	仁淀川	奥田川	柿谷東川	吾川郡	伊野町	池の内柿又
37-223	仁淀川	奥田川	萩/尾谷	吾川郡	伊野町	八田
37-226	仁淀川	宇治川	是友西蘇我谷	吾川郡	伊野町	是友
37-227	仁淀川	宇治川	是友東谷 1	吾川郡	伊野町	是友
37-229	仁淀川	宇治川	奈呂/谷川	吾川郡	伊野町	枝川奈呂/谷
37-233	仁淀川	宇治川	八代川支流 1	吾川郡	伊野町	枝川八代
37-235	仁淀川	宇治川	小田谷	吾川郡	伊野町	枝川八代
37-237	仁淀川	宇治川	内野谷	吾川郡	伊野町	内野
37-239	仁淀川	宇治川	土居/谷川	吾川郡	伊野町	横土居谷
37-240	仁淀川	宇治川	奥の谷	吾川郡	伊野町	横土居谷
37-241	仁淀川	宇治川	鞍谷	吾川郡	伊野町	横土居谷
37-242	仁淀川	宇治川	日吉谷	吾川郡	伊野町	横土居谷
37-243	仁淀川	宇治川	西の川	吾川郡	伊野町	横西の川
37-244	仁淀川	宇治川	横谷	吾川郡	伊野町	横大奈呂
37-245	仁淀川	谷川	横藪川支流 1	吾川郡	伊野町	横柿奈呂
37-246	仁淀川	谷川	横藪川支流 2	吾川郡	伊野町	横柿奈呂
37-247	仁淀川		渦の谷川(西)	吾川郡	伊野町	加田渦谷
37-249	仁淀川		鳴谷川	吾川郡	伊野町	加田鳴谷
37-252	仁淀川	小野川	毛田観音谷川	吾川郡	伊野町	神谷毛田
37-253	仁淀川	小野川	成山谷	吾川郡	伊野町	成山本村
37-254	仁淀川	小野川	境谷川	吾川郡	伊野町	成山境谷
37-257	仁淀川	小野川	北成山谷川	吾川郡	伊野町	成山成山
37-258-1	仁淀川	小野川	北成山谷支流 2	吾川郡	伊野町	成山成山
37-258-2	仁淀川	小野川	北成山谷支流 2	吾川郡	伊野町	成山成山
37-260	仁淀川	小野川	西谷川 1	吾川郡	伊野町	小野西谷
37-261	仁淀川	小野川	西谷川 2	吾川郡	伊野町	小野西谷
37-262-1	仁淀川	小野川	西谷川 3	吾川郡	伊野町	小野西谷
37-262-2	仁淀川	小野川	西谷川 3	吾川郡	伊野町	小野西谷
37-264	仁淀川	小野川	八所河内谷	吾川郡	伊野町	小野前田
37-266	仁淀川		梅ヶ佐古東谷	吾川郡	伊野町	神谷梅ヶ佐古
383-37-202	新川川	新川川	西奥谷川	吾川郡	春野町	弘岡上 西奥谷
383-37-205	新川川	木下川	大谷川	吾川郡	春野町	弘岡上 大谷
383-37-206	新川川	木下川	大谷川	吾川郡	春野町	弘岡上 大谷
383-37-207	新川川	木下川	大谷東の平川	吾川郡	春野町	弘岡上 大谷
383-37-208	新川川	木下川	大谷東の平川	吾川郡	春野町	弘岡上 大谷
383-37-210	新川川	北山川	八反田川	吾川郡	春野町	弘岡中 荒倉
383-37-211	新川川	北山川	ミコ石川	吾川郡	春野町	弘岡中 荒倉
383-37-212	新川川	北山川	ヲガ場ノ前川	吾川郡	春野町	弘岡中 権現
383-37-214	新川川	北山川	関ヶ谷川	吾川郡	春野町	弘岡中 関ヶ谷
383-37-215	新川川	北山川	飛石川	吾川郡	春野町	弘岡中 飛石
383-37-217	新川川	北山川	西権現川	吾川郡	春野町	弘岡中 権現
383-37-219	新川川	大用川	妹谷山川	吾川郡	春野町	西分 長谷
383-38-220	新川川	芳原川	西モ谷川	吾川郡	春野町	芳原 大芝
383-38-222	新川川	芳原川	藤ヶ谷川	吾川郡	春野町	芳原 大芝
383-38-223	新川川	芳原川	本谷川	吾川郡	春野町	芳原 大芝
383-38-225	新川川	芳原川	猿ヶ瀧川	吾川郡	春野町	芳原 大芝
383-38-226	新川川	芳原川	大芝川	吾川郡	春野町	芳原 大芝
383-38-228	新川川	芳原川	青ヶ谷川	吾川郡	春野町	芳原 大芝
383-38-229	新川川	内ノ谷川	天神ヶ谷川	吾川郡	春野町	南ヶ丘 八丁目
383-38-230	新川川	内ノ谷川	天神ヶ谷川	吾川郡	春野町	内ノ谷 神母行
383-38-232	新川川	内ノ谷川	内ノ谷川	吾川郡	春野町	内ノ谷 神母行
383-50-235	仁淀川	仁淀川	鍋黒山川	吾川郡	春野町	西畑 岐
383-50-239	仁淀川	仁淀川	カジキ山川	吾川郡	春野町	西畑 菅
383-50-240	仁淀川	仁淀川	菅西谷川	吾川郡	春野町	西畑 菅
383-50-241	仁淀川	仁淀川	イシガミ川	吾川郡	春野町	西畑 小田
383-50-243	仁淀川	仁淀川	三反田川	吾川郡	春野町	仁ノ 中
383-50-244	仁淀川	仁淀川	土居山川	吾川郡	春野町	仁ノ 中
383-50-246	新川川	新川川	大谷口川	吾川郡	春野町	秋山 四谷
383-50-247	新川川	新川川	大谷口川	吾川郡	春野町	秋山 四谷
383-50-248	新川川	新川川	針木谷川	吾川郡	春野町	秋山 四谷
383-50-249	新川川	新川川	針木谷川	吾川郡	春野町	秋山 四谷
383-50-250	新川川	新川川	寺田山川	吾川郡	春野町	秋山 四谷

溪流番号	水系名	河川名	溪流名	所在地		
				郡・市	町・村	字
383-50-251	新川川	泉川	北ヶ谷川	吾川郡	春野町	森山 奥間
383-50-252	新川川	泉川	北ヶ谷川	吾川郡	春野町	森山 奥間
383-50-253	新川川	泉川	中ノ谷川	吾川郡	春野町	森山 奥間
383-50-254	新川川	泉川	中ノ谷川	吾川郡	春野町	森山 奥間
383-50-255	新川川	泉川	獅々遊川	吾川郡	春野町	森山 奥間
383-51-256	仁淀川	仁淀川	西ノ谷川及び同右支川	吾川郡	春野町	仁ノ 浜
383-51-258	新川川	芳原川	清源寺峯川	吾川郡	春野町	西諸木 火の見
383-51-259	仁淀川	芳原川	大谷山川	吾川郡	春野町	芳原
383-51-261	新川川	芳原川	森重山川	吾川郡	春野町	東諸木 北組
383-51-262	新川川	新川川	久原山川	吾川郡	春野町	東諸木 灘
383-51-264	新川川	新川川	久原山川	吾川郡	春野町	東諸木 灘
383-51-265	新川川	内ノ谷川	浅川川	吾川郡	春野町	内ノ谷 浅川
383-51-267	新川川	新川川	島坂山川	吾川郡	春野町	東諸木 国間
385-16-201	仁淀川	上八川川	野地川	吾川郡	吾北村	小川縦ノ木山 奥大野
385-16-203	仁淀川	上八川川	西川川	吾川郡	吾北村	上八川下分 池窪
385-16-204	仁淀川	上八川川	日比原川	吾川郡	吾北村	清水下分 日比原
385-16-205	仁淀川	上八川川	安望谷	吾川郡	吾北村	清水上分 安望
385-16-206	仁淀川	上八川川	権現谷	吾川郡	吾北村	清水上分 程野
385-16-208	仁淀川	上八川川	弘川谷	吾川郡	吾北村	清水上分 伊守川
385-16-210	仁淀川	上八川川	積川谷	吾川郡	吾北村	清水上分 積川
385-16-213	仁淀川	上八川川	松ノ木谷川	吾川郡	吾北村	清水下分 松ノ木
385-16-215	仁淀川	上八川川	白井川	吾川郡	吾北村	清水下分 白井
385-17-216	仁淀川	上八川川	北奥の谷川	吾川郡	吾北村	清水上分 奥の谷
385-17-217	仁淀川	上八川川	中奥の谷川	吾川郡	吾北村	清水上分 奥ノ谷
385-17-218	仁淀川	上八川川	うめのき川	吾川郡	吾北村	清水上分 池ノ谷
385-17-219	仁淀川	上八川川	小申田北谷川	吾川郡	吾北村	上八川上分(内) 小申田
385-17-220	仁淀川	上八川川	小申田南谷川	吾川郡	吾北村	上八川上分(内) 小申田
385-17-221	仁淀川	上八川川	連行南谷川	吾川郡	吾北村	上八川上分(内) 連行
385-25-222	仁淀川	上八川川	カゲ谷	吾川郡	吾北村	小川柳野 賢定
385-25-223	仁淀川	上八川川	賢定川	吾川郡	吾北村	小川柳野 賢定
385-25-224	仁淀川	上八川川	賢定川支川1	吾川郡	吾北村	小川柳野 賢定
385-25-225	仁淀川	上八川川	賢定川支川2	吾川郡	吾北村	小川柳野 賢定
385-25-226	仁淀川	上八川川	賢定川支川3	吾川郡	吾北村	小川柳野 賢定
385-25-228	仁淀川	上八川川	高樽川支川3	吾川郡	吾北村	小川縦ノ木山 高樽
385-26-230	仁淀川	上八川川	竹の瀬川	吾川郡	吾北村	下Ⅶ(丁) 野地
385-26-231	仁淀川	上八川川	竹の瀬川北谷	吾川郡	吾北村	下Ⅶ(丁) 野地
385-26-232	仁淀川	上八川川	程ノ内川	吾川郡	吾北村	下Ⅶ(丁) 程ノ内
385-26-235	仁淀川	上八川川	長引谷	吾川郡	吾北村	下Ⅶ(丙) 長引
385-26-239	仁淀川	上八川川	小倉谷川	吾川郡	吾北村	小川柳野 小倉
385-26-240	仁淀川	上八川川	東小倉谷川	吾川郡	吾北村	小川柳野 小倉
385-26-241	仁淀川	上八川川	界谷川	吾川郡	吾北村	小川柳野 小倉
385-26-242	仁淀川	上八川川	西新別下腹川	吾川郡	吾北村	小川新別 新別上
385-26-243	仁淀川	上八川川	西川又川	吾川郡	吾北村	小川新別 新別下
385-26-244	仁淀川	上八川川	松尾川	吾川郡	吾北村	小川縦ノ木山 松尾
385-26-246	仁淀川	上八川川	チュウジ谷川	吾川郡	吾北村	小川縦ノ木山 妙見
385-26-247	仁淀川	上八川川	西谷屋敷川	吾川郡	吾北村	小川縦ノ木山 谷屋敷
385-26-248	仁淀川	上八川川	谷屋敷川	吾川郡	吾北村	小川縦ノ木山 谷屋敷
385-26-249	仁淀川	上八川川	東妙見川	吾川郡	吾北村	小川縦ノ木山 妙見
385-26-251	仁淀川	上八川川	西谷川	吾川郡	吾北村	小川西鞆才 西鞆才
385-26-252	仁淀川	上八川川	東谷川	吾川郡	吾北村	小川西鞆才 西鞆才
385-26-253	仁淀川	上八川川	西手取川	吾川郡	吾北村	小川康鞆才 手取
385-26-254	仁淀川	上八川川	東手取川	吾川郡	吾北村	小川東津賀才 手取
385-26-256	仁淀川	上八川川	樫山川	吾川郡	吾北村	小川東津賀才 唐越
385-26-257	仁淀川	上八川川	下木の瀬谷川	吾川郡	吾北村	上八川下分(甲) 木ノ瀬
385-26-258	仁淀川	上八川川	中木の瀬谷川2	吾川郡	吾北村	上八川下分(甲) 木ノ瀬
385-26-259	仁淀川	上八川川	中木の瀬谷川1	吾川郡	吾北村	上八川下分(甲) 木ノ瀬
385-26-260	仁淀川	上八川川	木の瀬川	吾川郡	吾北村	上八川下分(甲) 木ノ瀬
385-26-261	仁淀川	上八川川	葛川	吾川郡	吾北村	上八川下分(甲) 葛
385-26-262	仁淀川	上八川川	北思地谷	吾川郡	吾北村	上八川下分(甲) 思地
385-26-263	仁淀川	上八川川	山口谷及び同右支川	吾川郡	吾北村	上八川下分 本郷

溪流番号	水系名	河川名	溪流名	所在地		
				郡・市	町・村	字
385-26-264	仁淀川	上八川川	ウツゲ谷川	吾川郡	吾北村	上八川上分(丙)寺野
385-26-266	仁淀川	上八川川	寺野川	吾川郡	吾北村	上八川上分(丙)寺野
385-26-270	仁淀川	上八川川	中約東田川	吾川郡	吾北村	小川東津賀才手取
385-26-271	仁淀川	上八川川	南約東田川	吾川郡	吾北村	小川東津賀才手取
385-26-272	仁淀川	上八川川	広瀬川	吾川郡	吾北村	下八川(甲)広瀬
385-26-273	仁淀川	上八川川	南広瀬川	吾川郡	吾北村	下八川(甲)広瀬
385-26-274	仁淀川	上八川川	打木川	吾川郡	吾北村	下八川(乙)深瀬
385-27-277	仁淀川	上八川川	津賀東谷川	吾川郡	吾北村	上八川上分(丙)津賀谷
385-27-278	仁淀川	上八川川	清水谷川	吾川郡	吾北村	上八川上分(丙)下古江
385-27-279	仁淀川	上八川川	古江西谷川	吾川郡	吾北村	上八川上分(丙)古江
385-27-280	仁淀川	上八川川	上古江川	吾川郡	吾北村	上八川上分(丙)下古江
385-27-281	仁淀川	上八川川	内野谷川	吾川郡	吾北村	上八川上分(丙)津賀谷
385-27-283	仁淀川	上八川川	神宮川	吾川郡	吾北村	上八川上分(丙)寺野
410-36-201	仁淀川	仁淀川	谷口川	高岡郡	日高村	鴨地 谷口
410-36-202	仁淀川	仁淀川	鴨地谷川-1	高岡郡	日高村	鴨地 鴨地
410-36-203	仁淀川	仁淀川	鴨地谷川-2	高岡郡	日高村	鴨地
410-36-204	仁淀川	仁淀川	鴨地谷川-3	高岡郡	日高村	鴨地
410-36-205	仁淀川	仁淀川	小浜谷川	高岡郡	日高村	長畑 小浜
410-36-206	仁淀川	仁淀川	小浜谷川支川	高岡郡	日高村	長畑 小浜
410-36-207	仁淀川	仁淀川	北土居川	高岡郡	日高村	長畑
410-36-208	仁淀川	仁淀川	土居川	高岡郡	日高村	長畑
410-36-209	仁淀川	仁淀川	長畑谷川	高岡郡	日高村	長畑
410-36-210	仁淀川	仁淀川	南長畑谷川	高岡郡	日高村	長畑
410-36-211	仁淀川	宮の谷川	ハツ表谷川	高岡郡	日高村	宮ノ谷 日浦
410-36-212	仁淀川	宮の谷川	大口谷川-1	高岡郡	日高村	宮ノ谷 日浦
410-36-213	仁淀川	宮の谷川	大口谷川-2	高岡郡	日高村	宮ノ谷 日浦
410-36-214	仁淀川	仁淀川	中名越屋谷川	高岡郡	日高村	名越屋 中名越屋
410-36-215	仁淀川	仁淀川	下名越屋谷川	高岡郡	日高村	名越屋 下名越屋
410-36-216	仁淀川	柱谷川	柱谷川支川-1	高岡郡	日高村	柱谷
410-36-217	仁淀川	柱谷川	柱谷川支川-2	高岡郡	日高村	柱谷
410-36-218	仁淀川	柱谷川	柱谷川支川-3	高岡郡	日高村	柱谷
410-36-219	仁淀川	日下川	東父原谷川	高岡郡	日高村	本郷 父原
410-36-220	仁淀川	日下川	父原谷川支川	高岡郡	日高村	本郷 父原
410-36-221	仁淀川	日下川	妹背川支川-2	高岡郡	日高村	本郷 妹背
410-36-222	仁淀川	日下川	梅ヶ坂谷川	高岡郡	日高村	本郷 梅ヶ坂
410-36-223	仁淀川	日下川	柏井谷川支川-1	高岡郡	日高村	本郷 柏井
410-36-224	仁淀川	日下川	柏井谷川支川-2	高岡郡	日高村	本郷 柏井
410-36-225	仁淀川	日下川	柏井谷川	高岡郡	日高村	本郷 柏井
410-36-226	仁淀川	日下川	繁谷川支川	高岡郡	日高村	加茂 岩目地西
410-36-227	仁淀川	日下川	九頭谷川-1	高岡郡	日高村	加茂 九頭
410-36-228	仁淀川	日下川	九頭谷川-2	高岡郡	日高村	加茂 九頭
410-36-229	仁淀川	日下川	九頭谷川-3	高岡郡	日高村	加茂 九頭
410-36-230	仁淀川	日下川	西宇井谷川	高岡郡	日高村	本郷 宇井
410-36-231	仁淀川	日下川	東宇井谷川	高岡郡	日高村	本郷 宇井
410-36-232	仁淀川	日下川	北馬越谷川	高岡郡	日高村	沖名 馬越
410-36-233	仁淀川	日下川	馬越谷川支川-1	高岡郡	日高村	沖名 馬越
410-36-234	仁淀川	日下川	馬越谷川支川-2	高岡郡	日高村	沖名 馬越
410-36-235	仁淀川	日下川	東沖名谷川	高岡郡	日高村	沖名
410-36-236	仁淀川	日下川	西沖名谷川	高岡郡	日高村	沖名
410-36-237	仁淀川	日下川	宮谷谷川-2	高岡郡	日高村	沖名 宮谷
410-36-238	仁淀川	日下川	宮谷谷川-3	高岡郡	日高村	沖名 宮谷
410-36-239	仁淀川	日下川	宮谷谷川-4	高岡郡	日高村	沖名 宮谷
410-36-240	仁淀川	日下川	猿田谷川-1	高岡郡	日高村	沖名 猿田
410-36-241	仁淀川	日下川	猿田谷川-2	高岡郡	日高村	沖名 猿田
410-36-242	仁淀川	日下川	猿田谷川-3	高岡郡	日高村	沖名 猿田
410-36-243	仁淀川	日下川	戸梶谷川-2	高岡郡	日高村	沖名 戸梶
410-36-244	仁淀川	日下川	戸梶谷川-3	高岡郡	日高村	沖名 戸梶
410-36-245	仁淀川	日下川	南込山谷川	高岡郡	日高村	沖名 南込山
410-37-201	仁淀川	日下川	中村谷川	高岡郡	日高村	下分 中村
410-37-202	仁淀川	日下川	長崎東谷川	高岡郡	日高村	沖名 長崎
410-37-203	仁淀川	日下川	千鳥ヶ谷川	高岡郡	日高村	沖名 大川内

溪流番号	水系名	河川名	溪流名	所在地		
				郡・市	町・村	字
410-37-204	仁淀川	日下川	天王谷川	高岡郡	日高村	沖名 大川内
410-37-205	仁淀川	日下川	登尾谷川	高岡郡	日高村	沖名 大川内
410-37-206	仁淀川	日下川	大川内川	高岡郡	日高村	沖名 大川内
410-37-207	仁淀川	日下川	大川内川支川	高岡郡	日高村	沖名 大川内
410-37-208	仁淀川	日下川	東からいわ谷川	高岡郡	日高村	沖名 大川内
410-37-209	仁淀川	日下川	からいわ谷川	高岡郡	日高村	沖名 大川内
410-37-210	仁淀川	日下川	水ヶ谷川	高岡郡	日高村	沖名 田福
410-37-211	仁淀川	日下川	北水ヶ谷川	高岡郡	日高村	沖名 田福
410-37-212	仁淀川	日下川	みょうが谷川	高岡郡	日高村	下分 長山田
410-37-213	仁淀川	日下川	中西田川	高岡郡	日高村	下分 西田
410-37-214	仁淀川	日下川	西光岩川	高岡郡	日高村	下分 光岩
403-26-201	仁淀川	谷の内川	谷の内川支川—6	高岡郡	越知町	谷ノ内
403-26-202	仁淀川	谷の内川	谷の内川支川—5	高岡郡	越知町	谷ノ内
403-26-203	仁淀川	宮谷川	梶ヶ奈路川	高岡郡	越知町	梶ヶ奈路
403-26-204	仁淀川	宮谷川	桑藪川	高岡郡	越知町	梶ヶ奈路
403-26-205	仁淀川	宮谷川	桐ノ峠谷川	高岡郡	越知町	桐ノ峠
403-26-206	仁淀川	宮谷川	宮谷川	高岡郡	越知町	桐ノ峠
403-35-201	仁淀川	仁淀川	栗の木川	高岡郡	越知町	双子
403-35-202	仁淀川	仁淀川	堂ノ岡谷川—1	高岡郡	越知町	堂ノ岡
403-35-203	仁淀川	仁淀川	堂ノ岡谷川—2	高岡郡	越知町	堂ノ岡
403-35-204	仁淀川	坂折川	文徳谷川—1	高岡郡	越知町	横倉
403-35-205	仁淀川	大溝川	文徳谷川—2	高岡郡	越知町	文徳
403-35-206	仁淀川	大樽川	大樽谷川	高岡郡	越知町	山室
403-35-207	仁淀川	坂折川	遊行寺川	高岡郡	越知町	遊行寺(越知乙)
403-35-208	仁淀川	坂折川	大田石谷川—1	高岡郡	越知町	大田石
403-35-209	仁淀川	坂折川	我羅谷川	高岡郡	越知町	松坂
403-35-210	仁淀川	坂折川	白石川—2	高岡郡	越知町	白石
403-35-211	仁淀川	坂折川	市山谷川	高岡郡	越知町	市山
403-35-212	仁淀川	坂折川	甘草谷川	高岡郡	越知町	大平
403-35-213	仁淀川	坂折川	栃の木谷川—1	高岡郡	越知町	栃の木
403-35-214	仁淀川	坂折川	栃の木谷川—2	高岡郡	越知町	栃の木
403-35-215	仁淀川	坂折川	栃の木谷川—3	高岡郡	越知町	栃の木
403-35-216	仁淀川	坂折川	栃の木谷川—4	高岡郡	越知町	栃の木
403-35-217	仁淀川	坂折川	下の谷川	高岡郡	越知町	下の谷
403-35-218	仁淀川	桐見川	桐見川—1	高岡郡	越知町	西浦
403-35-219	仁淀川	桐見川	桐見川—2	高岡郡	越知町	西浦
403-35-220	仁淀川	仁淀川	横倉川—1	高岡郡	越知町	横倉
403-35-221	仁淀川	仁淀川	横倉川—2	高岡郡	越知町	横倉
403-35-222	仁淀川	仁淀川	中の谷川	高岡郡	越知町	小浜
403-35-223	仁淀川	仁淀川	楠神谷川—1	高岡郡	越知町	楠神
403-35-224	仁淀川	仁淀川	青濃谷川	高岡郡	越知町	青濃
403-35-225	仁淀川	仁淀川	本村川	高岡郡	越知町	本村(野老山)
403-36-201	仁淀川	仁淀川	古落谷川	高岡郡	越知町	黒瀬
403-36-202	仁淀川	谷の内川	谷の内川—1	高岡郡	越知町	谷ノ内
403-36-203	仁淀川	谷の内川	谷の内川—3	高岡郡	越知町	谷ノ内
403-36-204	仁淀川	谷の内川	谷の内川—4	高岡郡	越知町	谷ノ内
403-36-205	仁淀川	谷の内川	谷屋敷谷川	高岡郡	越知町	谷ノ内
403-36-206	仁淀川	仁淀川	橋ノ瀬谷川—1	高岡郡	越知町	橋ノ瀬
403-36-207	仁淀川	仁淀川	橋ノ瀬谷川—2	高岡郡	越知町	橋ノ瀬
403-36-208	仁淀川	仁淀川	天神谷川	高岡郡	越知町	鎌井田
403-36-209	仁淀川	久万目川	越知甲川	高岡郡	越知町	越知甲
403-48-201	仁淀川	佐の国川	佐之国耕谷川	高岡郡	越知町	南谷
403-48-202	仁淀川	南の川	南ノ川耕川	高岡郡	越知町	南ノ川耕
403-48-203	仁淀川	坂折川	小谷谷川	高岡郡	越知町	堂林
402-36-201	仁淀川	柳瀬川	西の谷川	高岡郡	佐川町	平野
402-36-202	仁淀川	柳瀬川	場所内谷川—1	高岡郡	佐川町	場所ヶ内
402-36-203	仁淀川	柳瀬川	場所内谷川—2	高岡郡	佐川町	場所ヶ内
402-36-204	仁淀川	柳瀬川	岬谷川	高岡郡	佐川町	岬
402-36-205	仁淀川	山本川	北谷川—1	高岡郡	佐川町	原
402-36-206	仁淀川	山本川	北谷川—2	高岡郡	佐川町	原
402-36-207	仁淀川	山本川	山本川—2	高岡郡	佐川町	山本
402-36-208	仁淀川	柳瀬川	庄田谷川	高岡郡	佐川町	庄田
402-36-209	仁淀川	中野川	瑞応谷川	高岡郡	佐川町	瑞応

溪流番号	水系名	河川名	溪流名	所在地		
				郡・市	町・村	字
402-36-210	仁淀川	中野川	後口山川	高岡郡	佐川町	中野
402-36-211	仁淀川	中野川	大谷	高岡郡	佐川町	中野
402-36-212	仁淀川	中野川	薬研石	高岡郡	佐川町	中野
402-36-213	仁淀川	中野川	谷ノ奥	高岡郡	佐川町	中野
402-36-214	仁淀川	中野川	椎木田	高岡郡	佐川町	ニツ野
402-36-215	仁淀川	中野川	境谷	高岡郡	佐川町	ニツ野
402-36-216	仁淀川	中野川	西谷川	高岡郡	佐川町	ニツ野
402-36-217	仁淀川	中野川	四ツ白川	高岡郡	佐川町	四ツ白
402-36-218	仁淀川	柳瀬川	大奈路谷川	高岡郡	佐川町	庄田
402-36-219	仁淀川	柳瀬川	馬ノ原谷川—1	高岡郡	佐川町	馬ノ原
402-36-220	仁淀川	立野川	市ノ瀬谷川—2	高岡郡	佐川町	市ノ瀬
402-36-221	仁淀川	春日川	伏尾谷川	高岡郡	佐川町	三野
402-36-222	仁淀川	立野川	九反田谷川	高岡郡	佐川町	九反田
402-36-223	仁淀川	立野川	桜谷川	高岡郡	佐川町	川内ヶ谷下
402-36-224	仁淀川	立野川	松ノ木谷川	高岡郡	佐川町	川内ヶ谷
402-36-225	仁淀川	久万目川	中山谷川	高岡郡	佐川町	中山
402-36-226	仁淀川	立野川	立野川	高岡郡	佐川町	川内ヶ谷上
402-36-227	仁淀川	日下川	藤ヶ谷川	高岡郡	佐川町	竹の倉
402-36-228	仁淀川	長竹川	横山川支流	高岡郡	佐川町	横山
402-36-229	仁淀川	長竹川	横山川	高岡郡	佐川町	横山
402-36-230	仁淀川	長竹川	長竹谷川—1	高岡郡	佐川町	長竹
402-36-231	仁淀川	長竹川	毛田谷川	高岡郡	佐川町	長竹
402-36-232	仁淀川	長竹川	長竹谷川—2	高岡郡	佐川町	長竹
402-36-233	仁淀川	長竹川	毛田川	高岡郡	佐川町	長竹
402-36-234	仁淀川	長竹川	長竹谷川—3	高岡郡	佐川町	長竹
402-36-235	仁淀川	宇治谷川	アセボウ谷川	高岡郡	佐川町	本村東
402-36-236	仁淀川	宇治谷川	宇治谷川—1	高岡郡	佐川町	本村東
402-36-237	仁淀川	宇治谷川	宇治谷川—2	高岡郡	佐川町	本村東
402-36-238	仁淀川	宇治谷川	宇治谷川—3	高岡郡	佐川町	本村東
402-36-239	仁淀川	宇治谷川	宇治谷川—4	高岡郡	佐川町	本村東
402-36-240	仁淀川	宇治谷川	宇治谷川—5	高岡郡	佐川町	本村東
402-36-241	仁淀川	春日川	甲谷川—1	高岡郡	佐川町	上郷
402-36-242	仁淀川	春日川	甲谷川—2	高岡郡	佐川町	上郷
402-36-243	仁淀川	春日川	甲谷川—3	高岡郡	佐川町	上郷
402-36-244	仁淀川	春日川	蔵越崩1支流—1	高岡郡	佐川町	上郷
402-36-245	仁淀川	春日川	蔵越崩1支流—2	高岡郡	佐川町	上郷
402-48-201	仁淀川	柳瀬川	松ノ木1号川	高岡郡	佐川町	松の木
402-48-202	仁淀川	柳瀬川	松ノ木2号川	高岡郡	佐川町	松の木
402-48-203	仁淀川	柳瀬川	松ノ木谷川	高岡郡	佐川町	松の木
402-48-204	仁淀川	柳瀬川	小屋ヶ谷谷川	高岡郡	佐川町	松ノ木
402-48-205	仁淀川	柳瀬川	キヤブコ谷1支流	高岡郡	佐川町	古畑
402-49-201	仁淀川	春日川	小谷地1支流—1	高岡郡	佐川町	上郷
402-49-202	仁淀川	春日川	小谷地1支流—2	高岡郡	佐川町	上郷
402-49-203	仁淀川	古用池川	古用池川	高岡郡	佐川町	埴生ノ川
402-49-204	仁淀川	春日川	春日川	高岡郡	佐川町	砂止
402-49-205	仁淀川	幸田川	幸田川	高岡郡	佐川町	大平
402-49-206	仁淀川	角口川	角口谷川	高岡郡	佐川町	狩場
402-49-207	仁淀川	桂川	桂谷川—1	高岡郡	佐川町	桂
402-49-208	仁淀川	桂川	桂谷川—4	高岡郡	佐川町	桂
402-49-209	仁淀川	桂川	桂谷川—5	高岡郡	佐川町	桂
402-49-210	仁淀川	桂川	桂谷川—6	高岡郡	佐川町	桂
402-49-211	仁淀川	柳瀬川	柏原谷川	高岡郡	佐川町	柏原
402-49-212	仁淀川	柳瀬川	サギノス谷川	高岡郡	佐川町	室原
402-49-213	仁淀川	伏尾川	山瀬谷川	高岡郡	佐川町	山瀬
402-49-214	仁淀川	柳瀬川	後土居川支流	高岡郡	佐川町	高平
402-49-215	仁淀川	西山川	穴岩川支流	高岡郡	佐川町	西山
402-49-216	仁淀川	斗賀野西山川	向田谷川	高岡郡	佐川町	斗賀野西山
402-49-217	仁淀川	斗賀野西山川	向田川	高岡郡	佐川町	西山組
402-49-218	桜川	桜川	桜谷川	高岡郡	佐川町	川ノ内組
382-24-201	仁淀川	土居川	出丸谷川	吾川郡	池川町	出丸
382-24-202	仁淀川	土居川	舟形川	吾川郡	池川町	舟形
382-24-203	仁淀川	土居川	下田谷川	吾川郡	池川町	下田
382-24-204	仁淀川	土居川	楡谷川	吾川郡	池川町	高久

溪流番号	水系名	河川名	溪流名	所在地		
				郡・市	町・村	字
382-24-205	仁淀川	土居川	瓜生野谷川—2	吾川郡	池川町	瓜生野
382-24-206	仁淀川	土居川	瓜生野谷川—1	吾川郡	池川町	瓜生野
382-24-207	仁淀川	土居川	用居川—1	吾川郡	池川町	用居乙
382-24-208	仁淀川	土居川	ヲヲカゲ谷川	吾川郡	池川町	ヲヲカゲ
382-24-209	仁淀川	土居川	ナカノジ谷川	吾川郡	池川町	用居(乙)
382-25-201	仁淀川	小郷川	西谷川—1	吾川郡	池川町	西谷
382-25-202	仁淀川	相の谷川	ツエ谷	吾川郡	池川町	相ノ谷
382-25-203	仁淀川	相の谷川	相ノ谷川—2	吾川郡	池川町	相ノ谷
382-25-204	仁淀川	小郷川	坂本川—1	吾川郡	池川町	坂本
382-25-205	仁淀川	小郷川	白髪谷川	吾川郡	池川町	坂本
382-25-206	仁淀川	小郷川	坂本川—2	吾川郡	池川町	坂本
382-25-207	仁淀川	小郷川	マンガサコ谷川	吾川郡	池川町	坂本
382-25-208	仁淀川	土居川	シンカワ谷川	吾川郡	池川町	大渡
382-25-209	仁淀川	土居川	岩柄川—1	吾川郡	池川町	岩柄
382-25-210	仁淀川	大野椿山川	大野谷川	吾川郡	池川町	大野
382-25-211	仁淀川	大野椿山川	番屋谷川	吾川郡	池川町	大野
382-25-212	仁淀川	土居川	用居川—2	吾川郡	池川町	日浦
382-25-213	仁淀川	狩山川	土居谷川	吾川郡	池川町	上河原
382-25-214	仁淀川	狩山川	ウバガ谷川	吾川郡	池川町	見ノ越
382-25-215	仁淀川	狩山川	見ノ越川—1	吾川郡	池川町	見ノ越
382-25-216	仁淀川	狩山川	見ノ越川—2	吾川郡	池川町	見ノ越
382-25-217	仁淀川	狩山川	ガイザエ谷川	吾川郡	池川町	狩山
382-25-218	仁淀川	狩山川	南谷川	吾川郡	池川町	南谷
382-25-219	仁淀川	狩山川	狩山川支流	吾川郡	池川町	椿原
382-25-220	仁淀川	狩山川	大平川	吾川郡	池川町	大平
382-25-221	仁淀川	狩山川	神谷谷川	吾川郡	池川町	久保
382-25-222	仁淀川	安居川	川内谷川	吾川郡	池川町	影成
382-25-223	仁淀川	安居川	入江谷川	吾川郡	池川町	入江谷
382-25-224	仁淀川	安居川	成川川	吾川郡	池川町	成川
382-25-225	仁淀川	安居川	吉ヶ成川	吾川郡	池川町	吉ヶ成
382-25-226	仁淀川	安居川	坪井谷川	吾川郡	池川町	坪井川
382-25-227	仁淀川	安居川	坪井川	吾川郡	池川町	坪井川
382-25-228	仁淀川	安居川	宮ヶ平川	吾川郡	池川町	宮ヶ平
382-25-229	仁淀川	安居川	宮ヶ平コウダ谷川	吾川郡	池川町	宮ヶ平
382-25-230	仁淀川	安居川	一本木妙谷	吾川郡	池川町	大屋
382-25-231	仁淀川	安居川	大屋川	吾川郡	池川町	小藪
384-25-201	仁淀川	土居川	長屋谷川	吾川郡	吾川村	長屋
384-35-201	仁淀川	仁淀川	寺村谷川	吾川郡	吾川村	寺村
384-35-202	仁淀川	仁淀川	藤谷川	吾川郡	吾川村	藤谷
384-35-203	仁淀川	仁淀川	葛原谷川	吾川郡	吾川村	葛原
384-35-204	仁淀川	仁淀川	中谷川	吾川郡	吾川村	葛原
384-35-205	仁淀川	仁淀川	橋谷川	吾川郡	吾川村	橋谷
384-35-206	仁淀川	仁淀川	二子野川	吾川郡	吾川村	二子野
384-35-207	仁淀川	仁淀川	名野川川	吾川郡	吾川村	名野川
384-35-208	仁淀川	北川	コヤノ谷川	吾川郡	吾川村	下北川
384-35-209	仁淀川	仁淀川	大渡谷川	吾川郡	吾川村	峠ノ越
384-35-210	仁淀川	仁淀川	つづ石谷川	吾川郡	吾川村	峠ノ越
409-34-201	仁淀川	仁淀川	古田川	高岡郡	仁淀村	西谷
409-34-202	仁淀川	仁淀川	中野谷川	高岡郡	仁淀村	西谷
409-34-203	仁淀川	仁淀川	徳光谷川	高岡郡	仁淀村	別枝
409-34-204	仁淀川	岩屋川	別枝谷川	高岡郡	仁淀村	別枝
409-34-205	仁淀川	岩屋川	芋生野川—1	高岡郡	仁淀村	別枝
409-35-201	仁淀川	仁淀川	袖ノ木谷川	高岡郡	仁淀村	袖ノ木谷
409-35-202	仁淀川	長者川	谷山川	高岡郡	仁淀村	谷山
409-35-203	仁淀川	長者川	実間谷川	高岡郡	仁淀村	古田
409-35-204	仁淀川	長者川	木半夏谷川	高岡郡	仁淀村	木半夏
409-47-201	仁淀川	長者川	ウスギ谷川	高岡郡	仁淀村	形部
409-47-202	仁淀川	長者川	織合谷川	高岡郡	仁淀村	織合
409-47-203	仁淀川	長者川	シロエ谷川 支流1	高岡郡	仁淀村	シロエ川
409-47-204	仁淀川	長者川	シロエ谷川 支流2	高岡郡	仁淀村	シロエ川
409-47-205	仁淀川	長者川	太郎田川 支流—1	高岡郡	仁淀村	太郎田
409-47-206	仁淀川	長者川	太郎田川 支流—2	高岡郡	仁淀村	太郎田
206-48-201	新莊川	横川川	上分川	須崎市		上分甲

溪流番号	水系名	河川名	溪流名	所在地		
				郡・市	町・村	字
206-48-202	新荘川	横川川	上横川川-2	須崎市		横川
206-48-203	新荘川	横川川	上横川川-1	須崎市		上横川
206-48-204	新荘川	横川川	上横川川-2	須崎市		上横川
206-48-205	新荘川	横川川	神母野川	須崎市		上分甲
206-48-206	新荘川	新荘川	夫領	須崎市		夫領
206-48-207	新荘川	新荘川	平野-1	須崎市		上分丙平野
206-48-208	新荘川	新荘川	檢生	須崎市		上分丙檢生
206-49-201	新荘川	新荘川	道の川	須崎市		道の川
206-49-202	御手洗川	御手洗川	御手洗川	須崎市		宮の川内
206-49-203	御手洗川	御手洗川	宮の川内	須崎市		宮の川内
206-49-204	御手洗川	中ノ川	中ノ川内-2	須崎市		中ノ川内
206-49-205	御手洗川	中ノ川	中ノ川内-3	須崎市		中ノ川内
206-49-206	御手洗川	中ノ川	西生-1	須崎市		西生
206-49-207	御手洗川	中ノ川	西生-2	須崎市		桑田山乙西生
206-49-208	御手洗川	中ノ川	中ノ川支川-1	須崎市		西尾
206-49-209	御手洗川	中ノ川	中ノ川	須崎市		西生
206-49-210	御手洗川	中ノ川	中ノ川内-1	須崎市		中ノ川内
206-49-211	桜川	桜川	尾殿川-4	須崎市		吾井郷乙尾殿
206-49-212	桜川	鯛の川	吾井郷-2	須崎市		吾井郷乙
206-49-213	桜川	鯛の川	鯛の川-1	須崎市		吾井郷乙鯛の川
206-49-214	桜川	鯛の川	鯛の川-2	須崎市		鯛の川
206-49-215	桜川	桜川	白石-2	須崎市		白石
206-49-216	桜川	千々川	千々川-2	須崎市		桑田山甲千々川
206-49-217	桜川	千々川	桑田山-2	須崎市		桑田山甲
206-49-218	桜川	千々川	桑田山-3	須崎市		桑田山甲
206-49-219	桜川	千々川	ウスギ-1	須崎市		桑田山甲千々
206-49-220	桜川	千々川	桑田山-4	須崎市		桑田山甲
206-49-221	桜川	千々川	ウスギ-2	須崎市		桑田山甲ウスギ
206-49-222	桜川	千々川	千々川-4	須崎市		千々川
206-49-223	桜川	千々川	千々川-3	須崎市		千々川
206-49-224	桜川	千々川	吾井郷甲	須崎市		吾井郷甲
206-49-225	桜川	桜川	桜川支川	須崎市		吾井郷甲
206-49-226	桜川	桜川	畔ノ川-2	須崎市		吾井郷甲畔ノ川
206-49-227	桜川	桜川	畔ノ川-1	須崎市		吾井郷甲畔ノ川
206-49-228	桜川	神田川	轟-3	須崎市		神田轟
206-49-229	桜川	神田川	轟-4	須崎市		轟
206-49-230	桜川	神田川	轟-5	須崎市		神田轟
206-49-231	桜川	神田川	轟-6	須崎市		轟
206-49-232	浦ノ内湾		中ノ浦	須崎市		中ノ浦
206-49-233	浦ノ内湾		長万-2	須崎市		長万
206-49-234	奥浦川	奥浦川	堀ヶ谷	須崎市		浦ノ内西分
206-49-235	奥浦川	奥浦川	切畑-2	須崎市		浦ノ内切畑
206-49-236	奥浦川	奥浦川	切畑川-2	須崎市		切畑
206-49-237	奥浦川	奥浦川	切畑-1	須崎市		切畑
206-49-238	奥浦川	奥浦川	馬路	須崎市		浦ノ内西分
206-49-239	奥浦川	奥浦川	大浦川	須崎市		大浦
206-49-240	奥浦川	奥浦川	大浦川支川	須崎市		浦ノ内西分大浦
206-49-241	奥浦川	奥浦川	谷	須崎市		浦ノ内西分
206-49-242	奥浦川	奥浦川	天神	須崎市		浦ノ内西分
206-49-243	奥浦川	奥浦川	山崎	須崎市		浦ノ内西分
206-49-244	奥浦川	奥浦川	横浪-5	須崎市		横浪
206-49-245	奥浦川	東分川	中平-2	須崎市		中平
206-49-246	奥浦川	東分川	中平-3	須崎市		中平
206-49-247	奥浦川	東分川	西谷川-2	須崎市		西谷
206-49-248	奥浦川	東分川	戸波浦-1	須崎市		戸波浦
206-49-249	奥浦川	東分川	戸波浦-2	須崎市		浦ノ内東分
206-49-250	奥浦川	東分川	戸波浦-5	須崎市		浦ノ内東分戸波浦
206-49-251	奥浦川	東分川	戸波浦-4	須崎市		浦ノ内東分
206-49-252	奥浦川	東分川	戸波浦-3	須崎市		戸波浦
206-49-253	奥浦川	東分川	戸浦川	須崎市		浦ノ内東分戸波浦
206-49-254	奥浦川	東分川	中平-1	須崎市		浦ノ内西分
206-50-201	浦ノ内湾		浦ノ内下中山-1	須崎市		浦ノ内下中山
206-50-202	浦ノ内湾		浦ノ内下中山-2	須崎市		浦ノ内下中山

溪流番号	水系名	河川名	溪流名	所在地		
				郡・市	町・村	字
206-50-203	浦ノ内湾		下中山	須崎市		浦ノ内下中山
206-50-204	浦ノ内湾		浦ノ内下中山-3	須崎市		浦ノ内下中山
206-50-205	浦ノ内湾		浦ノ内下中山-4	須崎市		浦ノ内下中山
206-50-206	浦ノ内湾		今川内-2	須崎市		今川内
206-50-207	浦ノ内湾		今川内川	須崎市		今川内
206-50-208	浦ノ内湾	摺木川	摺木川支川	須崎市		浦ノ内立目摺木
206-50-209	浦ノ内湾	摺木川	宮地	須崎市		浦内立目摺木
206-50-210	浦ノ内湾	摺木川	浦ノ内立目摺木 ₂	須崎市		浦ノ内立目摺木
206-50-211	浦ノ内湾		浦ノ内立目摺木 ₁	須崎市		浦ノ内立目摺木
206-50-212	浦ノ内湾		出見	須崎市		浦ノ内出見
206-50-213	浦ノ内湾		浦ノ内出見-2	須崎市		浦ノ内出見
206-50-214	浦ノ内湾		塩屋川-1	須崎市		塩屋
206-50-215	出見川	出見川	薄木川-1	須崎市		薄木
206-50-216	浦ノ内湾	塩間川	高祖	須崎市		浦ノ内塩間
206-50-217	浦ノ内湾		浦ノ内塩間	須崎市		浦ノ内塩間
206-50-218	浦ノ内湾		深浦	須崎市		深浦
206-50-219	浦ノ内湾	灰方川	浦ノ内灰方-3	須崎市		浦ノ内灰方
206-50-220	浦ノ内湾		浦ノ内灰方-1	須崎市		浦ノ内灰方
206-50-221	浦ノ内湾		浦ノ内灰方-2	須崎市		浦ノ内灰方
206-50-222	浦ノ内湾		田条	須崎市		浦ノ内灰方
206-50-223	浦ノ内湾		埋立	須崎市		浦ノ内灰方
206-59-201	興津沿岸	安和川	安和支川-2	須崎市		本谷
206-59-202	新荘川	依包川	百々川	須崎市		上分乙
206-59-203	新荘川	依包川	樽川支川-2	須崎市		樽
206-59-204	新荘川	依包川	樽川支川-1	須崎市		樽
206-59-205	新荘川	新荘川	落合-2	須崎市		上分甲落合
206-59-206	新荘川	新荘川	落合	須崎市		落合
206-59-207	新荘川	新荘川	郷ノ奥川	須崎市		伊才野
206-59-208	新荘川	新荘川	伊才野川	須崎市		伊才野
206-59-209	新荘川	新荘川	伊才野-2	須崎市		上分乙伊才野
206-59-210	新荘川	新荘川	谷の奥谷川	須崎市		上分甲田野
206-59-211	新荘川	新荘川	上分丙-2	須崎市		上分丙
206-59-212	新荘川	新荘川	平野-3	須崎市		上分丙日ノ川
206-59-213	新荘川	新荘川	日ノ川	須崎市		上分丙日ノ川
206-59-214	新荘川	新荘川	上分丙-1	須崎市		上分丙
206-59-215	新荘川	新荘川	首永	須崎市		上分丙首永
206-59-216	新荘川	新荘川	伊才野-1	須崎市		伊才野
206-59-217	新荘川	新荘川	中氏-4	須崎市		中氏
206-59-218	新荘川	新荘川	中氏-3	須崎市		中氏
206-59-219	新荘川	新荘川	中氏-2	須崎市		中氏
206-59-220	新荘川	新荘川	大谷川	須崎市		大谷
206-59-221	新荘川	新荘川	中氏-1	須崎市		中氏
206-60-201	興津沿岸	安和川	中ノ川支川-2	須崎市		中ノ川内川
206-60-202	興津沿岸	安和川	本谷-2	須崎市		本谷
206-60-203	興津沿岸	安和川	安和-2	須崎市		安和本毛谷
206-60-204	新荘川	新荘川	角谷-2	須崎市		角谷
206-60-205	新荘川	新荘川	長竹-2	須崎市		長竹
206-60-206	新荘川	新荘川	中氏-6	須崎市		下分甲中氏
206-60-207	新荘川	坂ノ川川	中氏-5	須崎市		下分甲中氏
206-60-208	新荘川	坂ノ川川	谷田川	須崎市		中氏
206-60-209	新荘川	坂ノ川川	坂ノ川-15	須崎市		坂ノ川
206-60-210	新荘川	坂ノ川川	坂ノ川-8	須崎市		坂ノ川
206-60-211	新荘川	坂ノ川川	坂ノ川-11	須崎市		坂ノ川
206-60-212	新荘川	坂ノ川川	坂ノ川-13	須崎市		下分甲坂ノ川
206-60-213	新荘川	坂ノ川川	坂ノ川-12	須崎市		坂ノ川
206-60-214	新荘川	坂ノ川川	坂ノ川-10	須崎市		坂ノ川
206-60-215	新荘川	坂ノ川川	坂ノ川-9	須崎市		坂ノ川
206-60-216	新荘川	坂ノ川川	坂ノ川-7	須崎市		坂ノ川
206-60-217	新荘川	坂ノ川川	坂ノ川-6	須崎市		坂ノ川
206-60-218	新荘川	坂ノ川川	坂ノ川-5	須崎市		坂ノ川
206-60-219	新荘川	坂ノ川川	波介-3	須崎市		波介
206-60-220	新荘川	坂ノ川川	波介川	須崎市		波介
206-60-221	新荘川	坂ノ川川	坂ノ川-4	須崎市		波介

溪流番号	水系名	河川名	溪流名	所在地		
				郡・市	町・村	字
206-60-222	興津沿岸		池ノ内-7	須崎市		池ノ内
206-60-223	興津沿岸		池ノ内-8	須崎市		池ノ内
206-60-224	御手洗川	御手洗川	多ノ郷和田	須崎市		多ノ郷甲和田
206-60-225	御手洗川	田ノ地川	田ノ地-3	須崎市		多ノ郷甲田ノ地
206-60-226	御手洗川	田ノ地川	ダバ谷川	須崎市		田ノ地
206-60-227	御手洗川	田ノ地川	田ノ地-1	須崎市		田ノ地
206-60-228	御手洗川	田ノ地川	田ノ地-2	須崎市		田ノ地
206-60-229	御手洗川	田ノ地川	田ノ地川-2	須崎市		多ノ郷田ノ地
206-60-230	御手洗川	御手洗川	宮ノ下	須崎市		宮ノ下
206-60-231	御手洗川	御手洗川	宮ノ中	須崎市		宮ノ中
206-60-232	御手洗川	中ノ川	中ノ川内	須崎市		中ノ川内
206-60-233	興津沿岸		岩永川	須崎市		岩永
206-60-234	興津沿岸		岩永	須崎市		岩永
206-60-235	桜川	桜川	日ノ地	須崎市		日ノ地
206-60-236	桜川	神田川	神田	須崎市		神田影ノ地
206-60-237	桜川	桜川	本谷川-2	須崎市		神田和田
206-60-238	桜川	押岡川	池ノ谷川	須崎市		押岡上
206-60-239	桜川	押岡川	鳥坂川支川	須崎市		浦ノ内西分
206-60-240	興津沿岸		多ノ郷乙	須崎市		多ノ郷乙
206-60-241	興津沿岸		串ノ浦川-2	須崎市		串ノ浦
206-60-242	興津沿岸		串ノ浦川-1	須崎市		串ノ浦
206-60-243	興津沿岸		串ノ浦川-4	須崎市		串ノ浦
206-60-244	興津沿岸		箕越川	須崎市		勢井
206-60-245	野見湾		西勢井川-1	須崎市		勢井
206-60-246	野見湾		西勢井川-4	須崎市		勢井
206-60-247	野見湾		西勢井川-2	須崎市		勢井
206-60-248	野見湾		大谷	須崎市		大谷宮の西
206-60-249	野見湾		小浦-2	須崎市		小浦
206-60-250	野見湾		戸島	須崎市		戸島
206-60-251	浦ノ内湾		鳴無-1	須崎市		鳴無
206-60-252	浦ノ内湾		東分川	須崎市		浦ノ内東分
206-60-253	浦ノ内湾		菅	須崎市		浦ノ内東分
206-61-201	浦ノ内湾		今川内-1	須崎市		浦ノ内今川内
206-61-202	浦ノ内湾		福良川-1	須崎市		福良
206-61-203	浦ノ内湾		福良川-2	須崎市		福良
206-61-204	浦ノ内湾		スカ谷川	須崎市		浦ノ内福良
206-61-205	浦ノ内湾		浦ノ内福良	須崎市		浦ノ内福良
206-61-206	浦ノ内湾		須ノ浦-1	須崎市		浦ノ内須ノ浦
206-61-207	浦ノ内湾		須ノ浦-2	須崎市		浦ノ内須ノ浦
206-61-208	浦ノ内湾		深戸川-2	須崎市		深戸
206-61-209	浦ノ内湾		鳴無-3	須崎市		浦ノ内東分
206-61-210	浦ノ内湾		鳴無-2	須崎市		鳴無
401-59-201	久礼川	久礼川	大川谷川-1	高岡郡	中土佐町	川崎
401-59-202	久礼川	久礼川	大川谷川-2	高岡郡	中土佐町	川崎
401-59-203	久礼川	久礼川	川崎谷川	高岡郡	中土佐町	川崎
401-59-204	久礼川	久礼川	ゆずりは谷川	高岡郡	中土佐町	ゆずりは
401-59-205	久礼川	久礼川	桃浦谷川-2	高岡郡	中土佐町	桃浦
401-59-206	久礼川	久礼川	桃浦谷川-1	高岡郡	中土佐町	桃浦
401-59-207	久礼川	久礼川	大川谷川-4	高岡郡	中土佐町	観音堂
401-59-208	久礼川	久礼川	観音堂谷川-1	高岡郡	中土佐町	観音堂
401-59-209	久礼川	久礼川	観音堂谷川-3	高岡郡	中土佐町	観音堂
401-59-210	久礼川	久礼川	芝谷川	高岡郡	中土佐町	芝
401-59-211	久礼川	久礼川	松ノ川上谷川-2	高岡郡	中土佐町	松の川下
401-59-212	久礼川	久礼川	松ノ川上谷川-4	高岡郡	中土佐町	松の川上
401-59-213	久礼川	久礼川	松ノ川上谷川-2	高岡郡	中土佐町	松の川上
401-59-214	久礼川	久礼川	松ノ川上谷川-1	高岡郡	中土佐町	松の川上
401-59-215	久礼川	久礼川	松ノ川上谷川-3	高岡郡	中土佐町	松の川上
401-59-216	久礼川	久礼川	中道の川谷川	高岡郡	中土佐町	中道の川
401-59-217	久礼川	久礼川	道の川上谷川	高岡郡	中土佐町	中道の川
401-59-218	久礼川	久礼川	大川谷川-5	高岡郡	中土佐町	大川谷
401-59-219	久礼川	久礼川	上和田谷川-2	高岡郡	中土佐町	上和田
401-60-201	興津沿岸		大野谷川-1	高岡郡	中土佐町	大野
401-67-201	興津沿岸	小矢井賀川	モチ谷川	高岡郡	中土佐町	矢井賀

溪流番号	水系名	河川名	溪流名	所在地		
				郡・市	町・村	字
401-67-202	興津沿岸	小矢井賀川	小矢井賀谷川	高岡郡	中土佐町	小矢井賀
401-67-203	興津沿岸		網代谷川-2	高岡郡	中土佐町	網代
401-67-204	興津沿岸	上ノ加江川	小浜谷川-4	高岡郡	中土佐町	小浜
401-67-205	興津沿岸	上ノ加江川	小浜谷川-3	高岡郡	中土佐町	小浜
401-67-206	興津沿岸	上ノ加江川	小浜谷川-2	高岡郡	中土佐町	小浜
401-67-207	興津沿岸	上ノ加江川	小浜谷川-1	高岡郡	中土佐町	小浜
401-67-208	興津沿岸	上ノ加江川	田代谷川	高岡郡	中土佐町	田代
401-67-209	興津沿岸	上ノ加江川	馬木谷川	高岡郡	中土佐町	馬木
401-67-210	興津沿岸	上ノ加江川	神ノ谷川-3	高岡郡	中土佐町	神ノ谷
401-67-211	興津沿岸	上ノ加江川	神ノ谷川-2	高岡郡	中土佐町	神ノ谷
401-67-212	興津沿岸		入川内谷川	高岡郡	中土佐町	入川内
401-67-213	興津沿岸		押岡谷川	高岡郡	中土佐町	押岡
401-67-214	興津沿岸		上ノ加江谷川	高岡郡	中土佐町	上ノ加江
401-67-215	興津沿岸		笹場谷川-2	高岡郡	中土佐町	笹場
401-67-216	興津沿岸		笹場谷川-3	高岡郡	中土佐町	笹場
401-67-217	興津沿岸		清水谷川	高岡郡	中土佐町	清水
401-67-218	興津沿岸		トコロ谷川	高岡郡	中土佐町	清水
401-67-219	興津沿岸		笹場谷川-1	高岡郡	中土佐町	笹場
401-67-220	興津沿岸		大小草谷川-1	高岡郡	中土佐町	大小草
401-67-221	興津沿岸		小草谷川-1	高岡郡	中土佐町	小草
401-67-222	興津沿岸	大坂谷川	立目谷川	高岡郡	中土佐町	立目
401-67-223	興津沿岸	大坂谷川	奥大坂谷川-1	高岡郡	中土佐町	奥大坂
401-67-224	興津沿岸	大坂谷川	奥大坂谷川-4	高岡郡	中土佐町	奥大坂
401-67-225	興津沿岸	大坂谷川	奥大坂谷川-3	高岡郡	中土佐町	奥大坂
401-67-226	興津沿岸	大坂谷川	奥大坂谷川-2	高岡郡	中土佐町	奥大坂
401-67-227	興津沿岸	大坂谷川	奥ノ谷川	高岡郡	中土佐町	奥ノ谷
401-67-228	久礼川	長沢川	長沢奥谷川-1	高岡郡	中土佐町	長沢奥
401-67-229	久礼川	長沢川	長沢上谷川-2	高岡郡	中土佐町	長沢上
401-67-230	久礼川	長沢川	長沢上谷川-1	高岡郡	中土佐町	長沢奥
401-67-231	久礼川	長沢川	長沢中谷川-3	高岡郡	中土佐町	長沢中
401-67-232	久礼川	久礼川	長沢中下谷川	高岡郡	中土佐町	長沢中下
401-67-233	久礼川	久礼川	上和田谷川-3	高岡郡	中土佐町	上和田
401-67-234	久礼川	久礼川	下和田川	高岡郡	中土佐町	下和田
401-75-201	興津沿岸	矢井賀川	矢井賀谷川	高岡郡	中土佐町	矢井賀甲
405-45-201	渡川	松谷川	磯古屋谷川	高岡郡	禰原町	松谷
405-45-202	渡川	松谷川	ユウヅキ谷	高岡郡	禰原町	松谷
405-45-203	渡川	松谷川	松谷川-2	高岡郡	禰原町	松谷
405-45-204	渡川	松谷川	松谷川-1	高岡郡	禰原町	松谷
405-45-205	渡川	四万川	影地谷川	高岡郡	禰原町	六丁
405-45-206	渡川	四万川	オマキ谷	高岡郡	禰原町	坂本川
405-45-207	渡川	四万川	坂本川-1	高岡郡	禰原町	坂本川
405-45-208	渡川	四万川	坂本川-2	高岡郡	禰原町	坂本川
405-45-209	渡川	四万川	オシ谷	高岡郡	禰原町	坂本川
405-45-210	渡川	文丸川	タロウ谷-1	高岡郡	禰原町	文丸
405-45-211	渡川	文丸川	タロウ谷-2	高岡郡	禰原町	文丸
405-45-212	渡川	文丸川	文丸川	高岡郡	禰原町	文丸
405-45-213	渡川	文丸川	北谷川	高岡郡	禰原町	文丸
405-45-214	渡川	文丸川	文丸谷-2	高岡郡	禰原町	文丸
405-45-215	渡川	文丸川	文丸谷-1	高岡郡	禰原町	文丸
405-45-216	渡川	四万川	宮カ谷	高岡郡	禰原町	坪野田
405-45-217	渡川	四万川	高階野谷川	高岡郡	禰原町	高階野
405-45-218	渡川	四万川	坪野田谷川-1	高岡郡	禰原町	坪野田
405-45-219	渡川	四万川	下屋敷谷	高岡郡	禰原町	坪野田
405-45-220	渡川	四万川	階峠谷川	高岡郡	禰原町	六丁
405-46-201	渡川	本モ谷川	赤藪谷	高岡郡	禰原町	富永
405-46-202	渡川	本モ谷川	日浦谷	高岡郡	禰原町	下組
405-46-203	渡川	本モ谷川	橋木谷	高岡郡	禰原町	茶や谷
405-46-204	渡川	本モ谷川	茶屋谷-4	高岡郡	禰原町	茶屋谷
405-46-205	渡川	本モ谷川	薊野谷川	高岡郡	禰原町	本も谷
405-46-206	渡川	本モ谷川	中ノ川谷	高岡郡	禰原町	中ノ川
405-46-207	渡川	本モ谷川	空池谷	高岡郡	禰原町	中の川
405-46-208	渡川	本モ谷川	東川谷-1	高岡郡	禰原町	東川
405-46-209	渡川	本モ谷川	東川谷-2	高岡郡	禰原町	東川

溪流番号	水系名	河川名	溪流名	所在地		
				郡・市	町・村	字
405-46-210	渡川	本モ谷川	口舞谷	高岡郡	禰原町	東川
405-46-211	渡川	本モ谷川	東川谷	高岡郡	禰原町	東川
405-46-212	渡川	本モ谷川	奥畑谷	高岡郡	禰原町	東川
405-46-213	渡川	本モ谷川	大栢子谷	高岡郡	禰原町	富永
405-46-214	渡川	四万川	赤岩川	高岡郡	禰原町	六丁
405-46-215	渡川	四万川	向屋谷	高岡郡	禰原町	東向
405-46-216	渡川	四万川	家ヶ谷	高岡郡	禰原町	東向
405-46-217	渡川	四万川	熊の内谷	高岡郡	禰原町	東向
405-46-218	渡川	四万川	上熊の内谷	高岡郡	禰原町	家の谷
405-46-219	渡川	田野々川	松尾谷	高岡郡	禰原町	田野々
405-46-220	渡川	田野々川	田野々谷川	高岡郡	禰原町	田野々
405-46-221	渡川	田野々川	峠ヶ谷	高岡郡	禰原町	田野々
405-46-222	渡川	田野々川	新開谷川	高岡郡	禰原町	田野々
405-46-223	渡川	永野川	鈴山川	高岡郡	禰原町	永野
405-46-224	渡川	永野川	長サコ谷	高岡郡	禰原町	永野
405-46-225	渡川	永野川	松尾谷	高岡郡	禰原町	永野
405-46-226	渡川	永野川	東谷	高岡郡	禰原町	永野
405-46-227	渡川	井の谷川	潰谷川	高岡郡	禰原町	井の谷
405-46-228	渡川	禰原川	下本村谷	高岡郡	禰原町	下本村
405-46-229	渡川	禰原川	砥石谷	高岡郡	禰原町	上本村
405-46-230	渡川	禰原川	柳谷	高岡郡	禰原町	上本村
405-46-231	渡川	禰原川	タカラ谷	高岡郡	禰原町	大田戸
405-46-232	渡川	禰原川	太田戸川支川	高岡郡	禰原町	太田戸
405-46-233	渡川	禰原川	西ヶ谷川	高岡郡	禰原町	太田戸
405-46-234	渡川	禰原川	ソウスイ谷	高岡郡	禰原町	横貝
405-46-235	渡川	禰原川	スミトコ谷	高岡郡	禰原町	横貝
405-46-236	渡川	禰原川	横貝川支川-2	高岡郡	禰原町	横貝
405-46-237	渡川	禰原川	長追谷	高岡郡	禰原町	横貝
405-46-238	渡川	禰原川	トカオオ谷	高岡郡	禰原町	横貝
405-46-239	渡川	禰原川	戸々カ谷	高岡郡	禰原町	田野々
405-56-201	渡川	四万川	高研谷	高岡郡	禰原町	上西の川
405-56-202	渡川	四万川	松ヶ窪谷川	高岡郡	禰原町	上西の川
405-56-203	渡川	四万川	日の平谷	高岡郡	禰原町	上西の川
405-56-204	渡川	松谷川	蛇谷川	高岡郡	禰原町	松谷
405-56-205	渡川	松谷川	松谷谷川	高岡郡	禰原町	松谷
405-56-206	渡川	松谷川	上屋敷谷	高岡郡	禰原町	松谷
405-56-207	渡川	松谷川	上日谷川	高岡郡	禰原町	松谷
405-57-201	渡川	禰原川	ウテゴエタニ	高岡郡	禰原町	川井
405-57-202	渡川	禰原川	トルケ谷	高岡郡	禰原町	川井
405-57-203	渡川	四万川	宮戸谷川	高岡郡	禰原町	下西の川
405-57-204	渡川	四万川	河主谷川	高岡郡	禰原町	下西の川
405-57-205	渡川	四万川	流田谷川	高岡郡	禰原町	下西の川
405-57-206	渡川	四万川	舞見谷支川	高岡郡	禰原町	宮野々
405-57-207	渡川	四万川	川角谷	高岡郡	禰原町	宮野々
405-57-208	渡川	四万川	正井野谷川	高岡郡	禰原町	上成
405-57-209	渡川	四万川	上成谷	高岡郡	禰原町	上成
405-57-210	渡川	四万川	長谷川	高岡郡	禰原町	上成
405-57-211	渡川	四万川	上成谷-3	高岡郡	禰原町	上成
405-57-212	渡川	四万川	元谷	高岡郡	禰原町	上成
405-57-213	渡川	四万川	山首谷川	高岡郡	禰原町	上成
405-57-214	渡川	四万川	仲間谷-2	高岡郡	禰原町	仲間
405-57-215	渡川	四万川	川口谷-2	高岡郡	禰原町	川口
405-57-216	渡川	四万川	川口谷-1	高岡郡	禰原町	川口
405-57-217	渡川	禰原川	川口谷	高岡郡	禰原町	川口
405-57-218	渡川	禰原川	久礼谷川	高岡郡	禰原町	川西路
405-57-219	渡川	禰原川	太郎兵谷	高岡郡	禰原町	川西路
405-57-220	渡川	禰原川	障子藪谷	高岡郡	禰原町	川西路
405-57-221	渡川	禰原川	川西路中谷川	高岡郡	禰原町	川西路
405-57-222	渡川	禰原川	中後屋谷川	高岡郡	禰原町	後別当
405-57-223	渡川	禰原川	樋の口谷川	高岡郡	禰原町	大蔵谷
405-57-224	渡川	禰原川	泉谷川	高岡郡	禰原町	禰原
405-57-225	渡川	禰原川	滝谷-1	高岡郡	禰原町	太郎川
405-57-226	渡川	禰原川	滝谷-2	高岡郡	禰原町	太郎川

溪流番号	水系名	河川名	溪流名	所在地		
				郡・市	町・村	字
405-57-227	渡川	橋原川	東谷	高岡郡	橋原町	太郎川
405-57-228	渡川	橋原川	長谷	高岡郡	橋原町	太郎川
405-57-229	渡川	橋原川	白髪谷川	高岡郡	橋原町	太郎川
405-57-230	渡川	橋原川	東町谷川	高岡郡	橋原町	橋原
405-57-231	渡川	橋原川	サキ谷	高岡郡	橋原町	飯母
405-57-232	渡川	仲洞川	仲洞南谷川	高岡郡	橋原町	仲洞
405-57-233	渡川	仲洞川	小松谷川	高岡郡	橋原町	神在居
405-57-234	渡川	仲洞川	渡瀬谷	高岡郡	橋原町	神在居
405-57-235	渡川	仲洞川	観音谷	高岡郡	橋原町	神在居
405-57-236	渡川	仲洞川	樽ヶ谷	高岡郡	橋原町	神在居
405-57-237	渡川	橋原川	初瀬本村谷川	高岡郡	橋原町	初瀬本村
405-57-238	渡川	橋原川	道明谷支川	高岡郡	橋原町	初瀬本村
405-57-239	渡川	高野川	向山谷	高岡郡	橋原町	上折渡
405-65-201	渡川	橋原川	山越谷川	高岡郡	橋原町	大向
405-65-202	渡川	橋原川	鳥巢駄馬谷川	高岡郡	橋原町	松原
405-65-203	渡川	久保谷川	久保谷-1	高岡郡	橋原町	久保谷
405-65-204	渡川	久保谷川	上平谷川	高岡郡	橋原町	久保谷
405-65-205	渡川	橋原川	本村谷-3	高岡郡	橋原町	松原
405-65-206	渡川	橋原川	本村谷-1	高岡郡	橋原町	松原
408-48-201	新荘川	新荘川	本村谷川	高岡郡	葉山村	本村
408-48-202	新荘川	新荘川	川ノ内谷川	高岡郡	葉山村	川ノ内
408-48-203	新荘川	新荘川	正尺谷川-2	高岡郡	葉山村	正尺
408-48-204	新荘川	新荘川	西郷川	高岡郡	葉山村	西郷
408-48-205	新荘川	新荘川	倉川川支川-2	高岡郡	葉山村	杉ノ川乙
408-48-206	新荘川	新荘川	倉川川支川-3	高岡郡	葉山村	倉川
408-48-207	新荘川	新荘川	白石川-1	高岡郡	葉山村	白石甲
408-48-208	新荘川	新荘川	白石川-2	高岡郡	葉山村	白石甲
408-48-209	新荘川	新荘川	大川-2	高岡郡	葉山村	白石甲
408-48-210	新荘川	新荘川	中野川-2	高岡郡	葉山村	杉ノ川甲
408-48-211	新荘川	新荘川	阿蘇川川	高岡郡	葉山村	大谷
408-48-212	新荘川	新荘川	大谷川	高岡郡	葉山村	大谷
408-48-213	新荘川	新荘川	西黒川川-1	高岡郡	葉山村	西黒川
408-48-214	新荘川	新荘川	西黒川川-2	高岡郡	葉山村	西黒川
408-48-215	新荘川	新荘川	東黒川川	高岡郡	葉山村	東黒川
408-48-216	新荘川	新荘川	大野川	高岡郡	葉山村	大野
408-48-217	新荘川	新荘川	杉ノ川川-2	高岡郡	葉山村	杉ノ川丙
408-48-218	新荘川	新荘川	藤ノ川支川-1	高岡郡	葉山村	藤ノ川
408-48-219	新荘川	新荘川	大本川	高岡郡	葉山村	杉ノ川丙
408-48-220	新荘川	新荘川	藤ノ川支川-2	高岡郡	葉山村	藤ノ川
408-48-221	新荘川	新荘川	藤ノ川支川-3	高岡郡	葉山村	舞の川
408-48-222	新荘川	新荘川	杉ノ川川-3	高岡郡	葉山村	杉ノ川丙
408-48-223	新荘川	新荘川	杉ノ川川-1	高岡郡	葉山村	杉ノ川丙
408-48-224	新荘川	新荘川	舞の川支川-1	高岡郡	葉山村	舞の川
408-48-225	新荘川	新荘川	中桑の川-1	高岡郡	葉山村	中桑の川
408-48-226	新荘川	新荘川	中桑の川-2	高岡郡	葉山村	中桑の川
408-48-227	新荘川	新荘川	上桑の川I4	高岡郡	葉山村	上桑の川
408-48-228	新荘川	新荘川	上桑の川I1	高岡郡	葉山村	上桑の川
408-48-229	新荘川	新荘川	上桑の川I2	高岡郡	葉山村	上桑の川
408-48-230	新荘川	新荘川	上桑の川I3	高岡郡	葉山村	上桑の川
408-48-231	新荘川	新荘川	赤木谷川-3	高岡郡	葉山村	赤木
408-48-232	新荘川	新荘川	赤木中川	高岡郡	葉山村	赤木
408-48-233	新荘川	新荘川	赤木下川	高岡郡	葉山村	赤木
408-48-234	新荘川	新荘川	貝の川谷川-4	高岡郡	葉山村	貝の川
408-48-235	新荘川	新荘川	貝の川谷川-3	高岡郡	葉山村	貝の川
408-48-236	新荘川	新荘川	貝の川谷川-2	高岡郡	葉山村	貝の川
408-48-237	新荘川	新荘川	久保川谷川-4	高岡郡	葉山村	久保川
408-48-238	新荘川	新荘川	久保川谷川-5	高岡郡	葉山村	久保川
408-48-239	新荘川	新荘川	久保川谷川-2	高岡郡	葉山村	久保川
408-48-240	新荘川	新荘川	上井田川	高岡郡	葉山村	上井田
408-48-241	新荘川	新荘川	榊ノ川支川-2	高岡郡	葉山村	榊ノ川
408-48-242	新荘川	新荘川	榊ノ川支川-1	高岡郡	葉山村	榊ノ川
408-48-243	新荘川	新荘川	永林川	高岡郡	葉山村	新土居
408-48-244	新荘川	新荘川	三間川支川-3	高岡郡	葉山村	三間川

溪流番号	水系名	河川名	溪流名	所在地		
				郡・市	町・村	字
408-48-245	新荘川	新荘川	三間の川-1	高岡郡	葉山村	三間川
408-48-246	新荘川	新荘川	三間川支川-2	高岡郡	葉山村	三間川
408-48-247	新荘川	新荘川	宇津ヶ藪川	高岡郡	葉山村	新土居
408-48-248	新荘川	新荘川	勝登呂川-2	高岡郡	葉山村	勝登呂
408-48-249	新荘川	新荘川	勝登呂川-1	高岡郡	葉山村	勝登呂
408-48-250	新荘川	新荘川	二股下谷川	高岡郡	葉山村	新土居
408-48-251	新荘川	新荘川	二股川	高岡郡	葉山村	二股
408-59-201	新荘川	依包川	床鍋川支川-1	高岡郡	葉山村	貝の川床鍋
408-59-202	新荘川	依包川	床鍋川支川-2	高岡郡	葉山村	貝の川床鍋
408-59-203	新荘川	依包川	床鍋川支川-3	高岡郡	葉山村	貝の川床鍋
408-59-204	新荘川	依包川	床鍋川支川-4	高岡郡	葉山村	貝の川床鍋
406-58-201	渡川	四万十川	西奥谷	高岡郡	大野見村	大股
406-58-202	渡川	四万十川	奥ノ谷	高岡郡	大野見村	大股
406-58-203	渡川	四万十川	唐谷	高岡郡	大野見村	大股
406-59-201	渡川	四万十川	犬ヶ谷川	高岡郡	大野見村	横野々
406-59-202	渡川	四万十川	上デクノ木岫谷	高岡郡	大野見村	奈路
406-59-203	渡川	四万十川	下龍生寺谷	高岡郡	大野見村	奈路
406-59-204	渡川	四万十川	上龍生寺谷	高岡郡	大野見村	奈路
406-59-205	渡川	四万十川	市助田谷-1	高岡郡	大野見村	奈路
406-59-206	渡川	四万十川	市助田谷-2	高岡郡	大野見村	奈路
406-59-207	渡川	島の川川	峠野々谷	高岡郡	大野見村	奈路
406-59-208	渡川	萩中川	大藪谷	高岡郡	大野見村	萩中
406-59-209	渡川	萩中川	谷口谷	高岡郡	大野見村	萩中
406-59-210	渡川	下ル川	ゴラソ谷	高岡郡	大野見村	下ル川
406-59-211	渡川	下ル川	楠木畑谷	高岡郡	大野見村	下ル川
406-59-212	渡川	下ル川	井ノ谷	高岡郡	大野見村	下ル川
406-59-213	渡川	下ル川	上竹ヶ市谷	高岡郡	大野見村	寺野
406-59-214	渡川	四万十川	白鷺畑谷	高岡郡	大野見村	寺野
406-59-215	渡川	四万十川	コイゲノタニ	高岡郡	大野見村	神母野
406-59-216	渡川	四万十川	神母野北谷川	高岡郡	大野見村	神母野
406-59-217	渡川	四万十川	湯ノ谷	高岡郡	大野見村	荒瀬
406-59-218	渡川	四万十川	戌ヶ谷	高岡郡	大野見村	久万秋
406-59-219	渡川	橋谷川	下ソウロク谷	高岡郡	大野見村	橋谷
406-59-220	渡川	吉野川	夷岩谷	高岡郡	大野見村	吉野
406-66-201	渡川	四万十川	奥ノ谷	高岡郡	大野見村	野老野
406-66-202	渡川	四万十川	名元屋敷ノ上工谷	高岡郡	大野見村	野老野
406-66-203	渡川	四万十川	柿谷	高岡郡	大野見村	野老野
406-66-204	渡川	竹原川	竹原川	高岡郡	大野見村	竹原
406-66-205	渡川	四万十川	下谷	高岡郡	大野見村	竹原
406-66-206	渡川	四万十川	下イモツボ谷川	高岡郡	大野見村	楡の川
406-66-207	渡川	四万十川	上イモツボ谷川	高岡郡	大野見村	楡の川
406-66-208	渡川	四万十川	和田ヶ谷上谷川	高岡郡	大野見村	楡の川
406-66-209	渡川	四万十川	和田ヶ谷下谷川	高岡郡	大野見村	楡の川
406-66-210	渡川	四万十川	野老野-3	高岡郡	大野見村	野老野
406-67-201	渡川	吉野川	土居ノ前谷	高岡郡	大野見村	吉野
406-67-202	渡川	吉野川	大蔵庵谷川	高岡郡	大野見村	吉野
406-67-203	渡川	吉野川	所谷川	高岡郡	大野見村	吉野
406-67-204	渡川	吉野川	吉野山谷川	高岡郡	大野見村	吉野
406-67-205	渡川	吉野川	上吉野山谷川	高岡郡	大野見村	吉野
406-67-206	渡川	吉野川	又五郎谷川	高岡郡	大野見村	吉野
406-67-207	渡川	吉野川	中石ヶ休場谷川	高岡郡	大野見村	液沢
406-67-208	渡川	跡川川	吉野谷	高岡郡	大野見村	吉野
406-67-209	渡川	跡川川	ゴラ谷	高岡郡	大野見村	吉野
406-67-210	渡川	跡川川	中ゴラ谷川	高岡郡	大野見村	跡川
406-67-211	渡川	跡川川	下モロカ谷川	高岡郡	大野見村	跡川
406-67-212	渡川	跡川川	大奈路谷川	高岡郡	大野見村	吉野
406-67-213	渡川	伊勢川	上山ノ神山谷川	高岡郡	大野見村	伊勢川
406-67-214	渡川	伊勢川	ニウサコ谷川	高岡郡	大野見村	伊勢川
406-67-215	渡川	伊勢川	下小元山谷川	高岡郡	大野見村	伊勢川
406-67-216	渡川	伊勢川	アンノ谷谷川	高岡郡	大野見村	伊勢川
406-67-217	渡川	伊勢川	高城山谷川	高岡郡	大野見村	伊勢川
407-47-201	渡川	北川	芳生野乙谷川	高岡郡	東津野村	芳生野乙
407-47-202	渡川	北川	古味口谷川	高岡郡	東津野村	芳生野乙

溪流番号	水系名	河川名	溪流名	所在地		
				郡・市	町・村	字
407-47-203	渡川	谷の内川	谷の内川	高岡郡	東津野村	郷内
407-47-204	渡川	北川	郷内谷	高岡郡	東津野村	芳生野乙
407-47-205	渡川	枝ヶ谷川	枝ヶ谷川	高岡郡	東津野村	芳生野丙
407-47-206	渡川	北川	小谷川	高岡郡	東津野村	芳生野丙
407-47-207	渡川	北川	井出ヶ谷	高岡郡	東津野村	芳生野
407-47-208	渡川	北川	寺谷川	高岡郡	東津野村	芳生野丙
407-47-209	渡川	北川	芳生野丙谷川	高岡郡	東津野村	芳生野丙
407-47-210	渡川	北川	スゲガ谷	高岡郡	東津野村	芳生野乙
407-47-211	渡川	四万十川	中村谷川-2	高岡郡	東津野村	中村
407-47-212	渡川	四万十川	中村谷川-1	高岡郡	東津野村	中村
407-47-213	渡川	四万十川	ユル谷	高岡郡	東津野村	船戸
407-47-214	新荘川	新荘川	白石谷川	高岡郡	東津野村	船戸
407-57-201	渡川	高野川	柿の木谷川	高岡郡	東津野村	北川
407-57-202	渡川	高野川	柿谷	高岡郡	東津野村	高野
407-57-203	渡川	高野川	堂ヶ市谷	高岡郡	東津野村	高野
407-57-204	渡川	高野川	杖谷川	高岡郡	東津野村	高野
407-57-205	渡川	木桑川	宮谷川	高岡郡	東津野村	北川
407-58-201	渡川	北川	宮ノ谷	高岡郡	東津野村	大古味
407-58-202	渡川	木桑川	北谷川	高岡郡	東津野村	北川
407-58-203	渡川	木桑川	鳥出谷川-2	高岡郡	東津野村	北川
407-58-204	渡川	木桑川	鳥出谷川-3	高岡郡	東津野村	北川
407-58-205	渡川	木桑川	宮谷川-1	高岡郡	東津野村	北川
407-58-206	渡川	木桑川	上谷川	高岡郡	東津野村	宮谷
407-58-207	渡川	木桑川	宮谷川-2	高岡郡	東津野村	北川
407-58-208	渡川	宮谷川	東宮谷川-3	高岡郡	東津野村	宮谷
407-58-209	渡川	宮谷川	東宮谷川-4	高岡郡	東津野村	北川
407-58-210	渡川	宮谷川	東宮谷川-5	高岡郡	東津野村	宮谷
407-58-211	渡川	宮谷川	東宮谷川-2	高岡郡	東津野村	宮谷
407-58-212	渡川	宮谷川	東宮谷川-1	高岡郡	東津野村	宮谷
407-58-213	渡川	北川	大田谷川	高岡郡	東津野村	北川
407-58-214	渡川	北川	北谷川-1	高岡郡	東津野村	北川
407-58-215	渡川	北川	保井川	高岡郡	東津野村	芳生野甲
407-58-216	渡川	北川	奈路谷川	高岡郡	東津野村	芳生野甲
407-58-217	渡川	カ石川	下カ石谷川-2	高岡郡	東津野村	カ石
407-58-218	渡川	西の谷川	西の中谷川	高岡郡	東津野村	西の谷
407-58-219	渡川	カ石川	芹谷川	高岡郡	東津野村	カ石
407-58-220	渡川	カ石川	鳥出谷川-5	高岡郡	東津野村	鳥出川
407-58-221	渡川	カ石川	鳥出谷川-4	高岡郡	東津野村	鳥出川
407-58-222	渡川	四万十川	下桑ヶ市谷川	高岡郡	東津野村	下桑ヶ市
407-58-223	渡川	四万十川	壁地谷川-1	高岡郡	東津野村	鳥出川
407-58-224	渡川	四万十川	壁地谷川-2	高岡郡	東津野村	船戸
407-58-225	渡川	四万十川	壁地谷川-3	高岡郡	東津野村	船戸
407-58-226	渡川	四万十川	上桑が市川	高岡郡	東津野村	桑が市
407-58-227	渡川	四万十川	伊豆谷	高岡郡	東津野村	桑が市
404-66-201	渡川	神ノ川	フドウノマエ谷	高岡郡	窪川町	奥神の川
404-66-202	渡川	四万十川	西川谷川-4	高岡郡	窪川町	七里
404-66-203	渡川	四万十川	西ノ川谷川	高岡郡	窪川町	作屋
404-66-204	渡川	四万十川	西川谷川-3	高岡郡	窪川町	作屋
404-66-205	渡川	四万十川	西川谷川-2	高岡郡	窪川町	作屋
404-66-206	渡川	四万十川	西川谷川-1	高岡郡	窪川町	作屋
404-66-207	渡川	四万十川	作屋谷川-1	高岡郡	窪川町	作屋
404-66-208	渡川	四万十川	作屋谷川-2	高岡郡	窪川町	作屋
404-66-209	渡川	四万十川	作屋谷川-3	高岡郡	窪川町	作屋
404-66-210	渡川	四万十川	中津川谷川-2	高岡郡	窪川町	中津川
404-66-211	渡川	四万十川	ノウノ木谷川-1	高岡郡	窪川町	中津川
404-66-212	渡川	四万十川	ノウノ木谷川-2	高岡郡	窪川町	中津川
404-66-213	渡川	四万十川	栗の木谷川-2	高岡郡	窪川町	中津川
404-66-214	渡川	日野地川	栗の木谷川-3	高岡郡	窪川町	中津川
404-66-215	渡川	日野地川	堀切谷川	高岡郡	窪川町	中津川
404-66-216	渡川	日野地川	日野地谷川-2	高岡郡	窪川町	中津川
404-66-217	渡川	日野地川	蔵ヶ谷川	高岡郡	窪川町	中津川
404-66-218	渡川	日野地川	桑の又谷川-4	高岡郡	窪川町	日野地
404-66-219	渡川	日野地川	桑の又谷川-3	高岡郡	窪川町	日野地

溪流番号	水系名	河川名	溪流名	所在地		
				郡・市	町・村	字
404-66-220	渡川	日野地川	桑の又谷川-2	高岡郡	窪川町	日野地
404-66-221	渡川	日野地川	日野地谷川-3	高岡郡	窪川町	日野地
404-66-222	渡川	日野地川	日野地谷川-4	高岡郡	窪川町	日野地
404-66-223	渡川	日野地川	セキチ谷	高岡郡	窪川町	日野地
404-66-224	渡川	日野地川	日野地谷川-1	高岡郡	窪川町	日野地
404-66-225	渡川	四万十川	上秋丸谷川-6	高岡郡	窪川町	上秋丸
404-66-226	渡川	四万十川	上秋丸谷川-5	高岡郡	窪川町	上秋丸
404-66-227	渡川	四万十川	上秋丸谷川-3	高岡郡	窪川町	上秋丸
404-66-228	渡川	北の川	北ノ川谷川-1	高岡郡	窪川町	市生原
404-66-229	渡川	北の川	北ノ川谷川-3	高岡郡	窪川町	北ノ川
404-66-230	渡川	北の川	テラガ谷	高岡郡	窪川町	北ノ川
404-66-231	渡川	北の川	北ノ川谷川-2	高岡郡	窪川町	北ノ川
404-66-232	渡川	北の川	市生原谷川-2	高岡郡	窪川町	市生原
404-67-201	渡川	北の川	キタノ川	高岡郡	窪川町	北ノ川
404-67-202	渡川	北の川	北ノ川谷川-4	高岡郡	窪川町	北ノ川
404-67-203	渡川	北の川	北ノ川谷川-6	高岡郡	窪川町	北ノ川
404-67-204	渡川	北の川	北ノ川谷川-5	高岡郡	窪川町	北ノ川
404-67-205	渡川	四万十川	フシアゲ谷	高岡郡	窪川町	七里
404-67-206	渡川	四万十川	本毛谷-1	高岡郡	窪川町	七里
404-67-207	渡川	勝賀野川	小野川谷川-4	高岡郡	窪川町	七里
404-67-208	渡川	勝賀野川	五助谷川-1	高岡郡	窪川町	勝賀野
404-67-209	渡川	勝賀野川	五助谷川-2	高岡郡	窪川町	勝賀野
404-67-210	渡川	勝賀野川	川ノ内谷川-2	高岡郡	窪川町	川ノ内
404-67-211	渡川	勝賀野川	川ノ内谷川-3	高岡郡	窪川町	川ノ内
404-67-212	渡川	勝賀野川	ガンダラ谷川	高岡郡	窪川町	川ノ内
404-67-213	渡川	勝賀野川	川ノ内谷川-4	高岡郡	窪川町	川ノ内
404-67-214	渡川	楠谷川	勝賀野谷-1	高岡郡	窪川町	勝賀野
404-67-215	渡川	楠谷川	勝賀野谷-2	高岡郡	窪川町	勝賀野
404-67-216	渡川	勝賀野川	小野川谷川-5	高岡郡	窪川町	七里
404-67-217	渡川	本在家川	本在家谷川-1	高岡郡	窪川町	七里
404-67-218	渡川	本在家川	本在家谷川-2	高岡郡	窪川町	七里
404-67-219	渡川	本在家川	本在家谷川-3	高岡郡	窪川町	七里
404-67-220	渡川	本在家川	本在家谷川-4	高岡郡	窪川町	七里
404-67-221	渡川	本在家川	宮ヶ谷	高岡郡	窪川町	七里
404-67-222	渡川	本在家川	柳瀬谷川-2	高岡郡	窪川町	七里
404-67-223	渡川	仁井田川	山株谷川	高岡郡	窪川町	六反地
404-67-224	渡川	奥呉地川	魚ノ川谷川-2	高岡郡	窪川町	魚ノ川
404-67-225	渡川	奥呉地川	魚ノ川谷川-3	高岡郡	窪川町	魚ノ川
404-67-226	渡川	奥呉地川	魚ノ川谷川-4	高岡郡	窪川町	魚ノ川
404-67-227	渡川	奥呉地川	笹の越隧道谷川	高岡郡	窪川町	魚ノ川
404-67-228	渡川	奥呉地川	奥呉地谷川-4	高岡郡	窪川町	奥呉地
404-67-229	渡川	奥呉地川	奥呉地谷川-2	高岡郡	窪川町	奥呉地
404-67-230	渡川	奥呉地川	魚ノ川谷川-5	高岡郡	窪川町	魚ノ川
404-67-231	渡川	奥呉地川	下呉地谷川-1	高岡郡	窪川町	下呉地
404-67-232	渡川	奥呉地川	下呉地谷川-2	高岡郡	窪川町	下呉地
404-67-233	渡川	仁井田川	下呉地谷川-4	高岡郡	窪川町	下呉地
404-67-234	渡川	仁井田川	下呉地谷川-5	高岡郡	窪川町	下呉地
404-67-235	渡川	仁井田川	床鍋谷川-4	高岡郡	窪川町	床鍋
404-67-236	渡川	仁井田川	床鍋谷川-5	高岡郡	窪川町	床鍋
404-67-237	渡川	仁井田川	床鍋谷川-7	高岡郡	窪川町	床鍋
404-67-238	渡川	仁井田川	床鍋谷川-12	高岡郡	窪川町	床鍋
404-67-239	渡川	仁井田川	床鍋谷川-11	高岡郡	窪川町	床鍋
404-67-240	渡川	仁井田川	床鍋谷川-10	高岡郡	窪川町	床鍋
404-67-241	渡川	仁井田川	床鍋谷川-8	高岡郡	窪川町	床鍋
404-67-242	渡川	仁井田川	床鍋谷川-14	高岡郡	窪川町	床鍋
404-67-243	渡川	仁井田川	床鍋谷川-3	高岡郡	窪川町	床鍋
404-67-244	渡川	仁井田川	替坂本谷川-2	高岡郡	窪川町	替坂本
404-67-245	渡川	仁井田川	替坂本谷川-1	高岡郡	窪川町	替坂本
404-67-246	渡川	大井川	平野谷川-1	高岡郡	窪川町	平野
404-67-247	渡川	大井川	平野谷川-2	高岡郡	窪川町	平野
404-67-248	渡川	大井川	猿ヶ谷川	高岡郡	窪川町	道德
404-74-201	渡川	四万十川	ツル井谷	高岡郡	窪川町	秋丸
404-74-202	渡川	四万十川	コトコ谷	高岡郡	窪川町	秋丸

溪流番号	水系名	河川名	溪流名	所在地		
				郡・市	町・村	字
404-74-203	渡川	四万十川	新田谷川-2	高岡郡	窪川町	秋丸
404-74-204	渡川	四万十川	伊豆谷	高岡郡	窪川町	秋丸
404-74-205	渡川	四万十川	川口谷川-1	高岡郡	窪川町	川口
404-74-206	渡川	四万十川	川口谷川-4	高岡郡	窪川町	川口
404-74-207	渡川	井細川	寺の谷川-1	高岡郡	窪川町	寺野
404-74-208	渡川	井細川	ウシノミズ谷	高岡郡	窪川町	寺野
404-74-209	渡川	井細川	寺の谷川-2	高岡郡	窪川町	寺野
404-74-210	渡川	井細川	檜生原谷川-4	高岡郡	窪川町	檜生原
404-74-211	渡川	井細川	檜生原谷川-6	高岡郡	窪川町	檜生原
404-74-212	渡川	井細川	檜生原谷川-7	高岡郡	窪川町	檜生原
404-74-213	渡川	井細川	檜生原谷川-9	高岡郡	窪川町	檜生原
404-74-214	渡川	井細川	檜生原谷川-8	高岡郡	窪川町	檜生原
404-74-215	渡川	井細川	檜生原谷川-5	高岡郡	窪川町	檜生原
404-74-216	渡川	井細川	檜生原谷川-3	高岡郡	窪川町	檜生原
404-74-217	渡川	井細川	マツバ谷	高岡郡	窪川町	檜生原
404-74-218	渡川	井細川	中ヶ谷谷	高岡郡	窪川町	寺野
404-74-219	渡川	四万十川	川口谷川-6	高岡郡	窪川町	川口
404-74-220	渡川	四万十川	川口谷川-7	高岡郡	窪川町	川口
404-74-221	渡川	四万十川	川口谷川-8	高岡郡	窪川町	川口
404-74-222	渡川	四万十川	川口谷川-9	高岡郡	窪川町	川口
404-74-223	渡川	四万十川	口神ノ川谷川-2	高岡郡	窪川町	口神ノ川
404-74-224	渡川	四万十川	口神ノ川谷川-1	高岡郡	窪川町	口神ノ川
404-74-225	渡川	四万十川	口神ノ川谷川-2	高岡郡	窪川町	口神ノ川
404-74-226	渡川	四万十川	口神ノ川谷川-3	高岡郡	窪川町	口神ノ川
404-74-227	渡川	神ノ川	口神ノ川谷川-6	高岡郡	窪川町	口神ノ川
404-74-228	渡川	神ノ川	イデ谷-1	高岡郡	窪川町	中神の川
404-74-229	渡川	神ノ川	イデ谷-2	高岡郡	窪川町	中神の川
404-74-230	渡川	神ノ川	中神の川谷川-3	高岡郡	窪川町	中神の川
404-74-231	渡川	神ノ川	奥神の川谷川	高岡郡	窪川町	奥神の川
404-74-232	渡川	神ノ川	中神の川谷川-2	高岡郡	窪川町	中神の川
404-74-233	渡川	神ノ川	中神の川谷川-1	高岡郡	窪川町	中神の川
404-74-234	渡川	神ノ川	口神ノ川谷川-5	高岡郡	窪川町	口神ノ川
404-74-235	渡川	神ノ川	口神ノ川谷川-4	高岡郡	窪川町	口神ノ川
404-74-236	渡川	四万十川	仕出原谷川-1	高岡郡	窪川町	仕出原
404-74-237	渡川	弘川	ウルシノ谷-1	高岡郡	窪川町	宮内
404-74-238	渡川	弘川	ウルシノ谷-2	高岡郡	窪川町	宮内
404-74-239	渡川	弘川	オバガ谷	高岡郡	窪川町	宮内
404-74-240	渡川	弘川	弘川谷川-2	高岡郡	窪川町	宮内
404-74-241	渡川	弘川	弘川谷川-1	高岡郡	窪川町	宮内
404-74-242	渡川	四万十川	小女原谷川-1	高岡郡	窪川町	東川角
404-74-243	渡川	四万十川	若井谷川-2	高岡郡	窪川町	若井
404-74-244	渡川	若井川	若井川谷川	高岡郡	窪川町	若井川
404-74-245	渡川	若井川	高野谷川-1	高岡郡	窪川町	高野
404-74-246	渡川	四万十川	野地谷川	高岡郡	窪川町	野地
404-75-201	渡川	弘川	宮内谷川-5	高岡郡	窪川町	宮内
404-75-202	渡川	四万十川	宮内谷川-3	高岡郡	窪川町	宮内
404-75-203	渡川	四万十川	宮内谷川-4	高岡郡	窪川町	宮内
404-75-204	渡川	四万十川	ホウノキ谷	高岡郡	窪川町	宮内
404-75-205	渡川	四万十川	小女原谷川-4	高岡郡	窪川町	東川角
404-75-206	渡川	四万十川	小女原谷川-5	高岡郡	窪川町	東川角
404-75-207	渡川	四万十川	小女原谷川-3	高岡郡	窪川町	東川角
404-75-208	渡川	四万十川	西川角谷川-2	高岡郡	窪川町	西川角
404-75-209	渡川	四万十川	柳瀬谷川-3	高岡郡	窪川町	七里
404-75-210	渡川	四万十川	柳瀬谷川-5	高岡郡	窪川町	七里
404-75-211	渡川	四万十川	柳瀬谷川-4	高岡郡	窪川町	七里
404-75-212	渡川	仁井田川	下東川角谷川	高岡郡	窪川町	東川角
404-75-213	渡川	仁井田川	東川角谷川	高岡郡	窪川町	東川角
404-75-214	渡川	仁井田川	平串谷川-4	高岡郡	窪川町	平串
404-75-215	渡川	仁井田川	大谷川-1	高岡郡	窪川町	平串
404-75-216	渡川	仁井田川	平串谷川-5	高岡郡	窪川町	平串
404-75-217	渡川	仁井田川	平串谷川-7	高岡郡	窪川町	平串
404-75-218	渡川	仁井田川	平串谷川-6	高岡郡	窪川町	平串
404-75-219	渡川	仁井田川	中の越谷川	高岡郡	窪川町	中の越

溪流番号	水系名	河川名	溪流名	所在地		
				郡・市	町・村	字
404-75-220	渡川	仁井田川	浜の川谷川-3	高岡郡	窪川町	仁井田
404-75-221	渡川	仁井田川	辻の川谷川-2	高岡郡	窪川町	仁井田
404-75-222	渡川	仁井田川	辻の川谷川-3	高岡郡	窪川町	仁井田
404-75-223	渡川	仁井田川	辻の川谷川-4	高岡郡	窪川町	仁井田
404-75-224	渡川	仁井田川	辻の川谷川-1	高岡郡	窪川町	仁井田
404-75-225	渡川	仁井田川	本田谷川-1	高岡郡	窪川町	仁井田
404-75-226	渡川	仁井田川	本田谷川-2	高岡郡	窪川町	仁井田
404-75-227	渡川	東又川	ヒガシ谷	高岡郡	窪川町	数神
404-75-228	渡川	東又川	数神谷川-2	高岡郡	窪川町	数神
404-75-229	渡川	大井川	奈路谷川	高岡郡	窪川町	奈路
404-75-230	渡川	大井川	長野谷川-2	高岡郡	窪川町	平野
404-75-231	渡川	大井川	長野谷川-1	高岡郡	窪川町	平野
404-75-232	渡川	楓川	楓川谷川	高岡郡	窪川町	平野
404-75-233	渡川	楓川	土居谷川-2	高岡郡	窪川町	土居
404-75-234	渡川	東又川	弘見谷川-1	高岡郡	窪川町	弘見
404-75-235	渡川	東又川	志和峰谷川-5	高岡郡	窪川町	志和峰
404-75-236	渡川	東又川	志和峰谷川-1	高岡郡	窪川町	志和峰
404-75-237	渡川	東又川	志和峰谷川-6	高岡郡	窪川町	志和峰
404-75-238	渡川	東又川	志和峰谷川-2	高岡郡	窪川町	志和峰
404-75-239	渡川	東又川	大谷川-2	高岡郡	窪川町	志和峰
404-75-240	渡川	東又川	畑ヶ谷	高岡郡	窪川町	志和峰
404-75-241	渡川	東又川	弘見谷川-2	高岡郡	窪川町	弘見
404-75-242	渡川	与津地川	本堂谷川-1	高岡郡	窪川町	本堂
404-75-243	渡川	与津地川	本堂谷川-2	高岡郡	窪川町	本堂
404-75-244	渡川	与津地川	榎の木谷川-1	高岡郡	窪川町	本堂
404-75-245	渡川	与津地川	榎の木谷川-2	高岡郡	窪川町	本堂
404-75-246	渡川	与津地川	与津地谷川-2	高岡郡	窪川町	与津地
404-75-247	渡川	与津地川	与津地谷川-4	高岡郡	窪川町	与津地
404-75-248	渡川	与津地川	与津地谷川-3	高岡郡	窪川町	与津地
404-75-249	渡川	与津地川	与津地谷川-5	高岡郡	窪川町	与津地
404-75-250	渡川	与津地川	八千数谷川-5	高岡郡	窪川町	八千数
404-75-251	渡川	与津地川	八千数谷川-4	高岡郡	窪川町	八千数
404-75-252	渡川	与津地川	親ヶ内谷川-2	高岡郡	窪川町	八千数
404-75-253	渡川	与津地川	親ヶ内谷川-1	高岡郡	窪川町	八千数
404-75-254	渡川	八千数川	八千数谷川-1	高岡郡	窪川町	八千数
404-75-255	渡川	八千数川	八千数谷川-2	高岡郡	窪川町	八千数
404-75-256	渡川	八千数川	八千数谷川-3	高岡郡	窪川町	八千数
404-75-257	渡川	仁井田川	大奈路谷川-5	高岡郡	窪川町	大奈路
404-75-258	渡川	仁井田川	大奈路谷川-4	高岡郡	窪川町	大奈路
404-75-259	渡川	四万十川	香月が丘	高岡郡	窪川町	香月が丘
404-75-260	渡川	吉見川	見付谷川-5	高岡郡	窪川町	見付
404-75-261	渡川	吉見川	見付谷川-6	高岡郡	窪川町	見付
404-75-262	渡川	吉見川	見付谷川-7	高岡郡	窪川町	見付
404-75-263	渡川	見付川	轟川及び支川	高岡郡	窪川町	見付
404-75-264	渡川	見付川	見付谷川-9	高岡郡	窪川町	見付
404-75-265	渡川	見付川	宇の谷谷川	高岡郡	窪川町	見付
404-75-266	渡川	見付川	見付谷川-12	高岡郡	窪川町	見付
404-75-267	渡川	見付川	見付谷川-10	高岡郡	窪川町	見付
404-75-268	渡川	見付川	見付谷川-11	高岡郡	窪川町	見付
404-75-269	渡川	見付川	見付谷川-8	高岡郡	窪川町	見付
404-75-270	渡川	見付川	小泉谷川-4	高岡郡	窪川町	見付
404-75-271	渡川	見付川	かけ地谷川-2	高岡郡	窪川町	見付
404-75-272	渡川	見付川	かけ地谷川-1	高岡郡	窪川町	見付
404-75-273	渡川	吉見川	金上野谷川-6	高岡郡	窪川町	金上野
404-75-274	渡川	吉見川	金上野谷川-5	高岡郡	窪川町	金上野
404-75-275	渡川	吉見川	峰ノ上谷川-5	高岡郡	窪川町	峰ノ上
404-75-276	渡川	吉見川	峰ノ上谷川-4	高岡郡	窪川町	峰ノ上
404-75-277	渡川	吉見川	みこの川谷川-3	高岡郡	窪川町	金上野
404-75-278	渡川	吉見川	下向谷川	高岡郡	窪川町	金上野
404-75-279	渡川	四万十川	茂串町谷川	高岡郡	窪川町	西原
404-75-280	渡川	若井川	若井谷川-4	高岡郡	窪川町	若井川
404-75-281	渡川	若井川	峰ノ上谷川-3	高岡郡	窪川町	峰ノ上
404-75-282	渡川	若井川	峰ノ上谷川-2	高岡郡	窪川町	峰ノ上

溪流番号	水系名	河川名	溪流名	所在地		
				郡・市	町・村	字
404-75-283	渡川	若井川	峰ノ上谷川-1	高岡郡	窪川町	峰ノ上
404-75-284	興津沿岸		小鶴津谷川-2	高岡郡	窪川町	小鶴津
404-75-285	興津沿岸		小鶴津谷川-1	高岡郡	窪川町	小鶴津
404-75-286	興津海岸	志和川	志和谷川-3	高岡郡	窪川町	志和
404-75-287	興津海岸	志和川	志和谷川-7	高岡郡	窪川町	志和
404-75-288	興津沿岸	志和川	志和峰谷川-4	高岡郡	窪川町	志和
404-75-289	興津沿岸	志和川	志和谷川-8	高岡郡	窪川町	志和
404-75-290	興津沿岸	志和川	宿ヶ谷川	高岡郡	窪川町	志和
404-75-291	興津海岸	志和川	志和谷川-6	高岡郡	窪川町	志和
404-75-292	興津海岸	志和川	志和谷川-5	高岡郡	窪川町	志和
404-75-293	興津海岸	志和川	志和谷川-4	高岡郡	窪川町	志和
404-81-201	渡川	家地川	家地川谷川-3	高岡郡	窪川町	家地川
404-81-202	渡川	家地川	日の谷谷川-1	高岡郡	窪川町	家地川
404-81-203	渡川	家地川	日の谷谷川-2	高岡郡	窪川町	家地川
404-81-204	渡川	家地川	羽立川谷川-3	高岡郡	窪川町	家地川
404-81-205	渡川	家地川	羽立川谷川-2	高岡郡	窪川町	家地川
404-81-206	渡川	家地川	羽立川谷川-1	高岡郡	窪川町	家地川
422-65-201	四万十川	橋原川	古味野々川	幡多郡	大正町	古味野々
422-65-202	四万十川	橋原川	川平川	幡多郡	大正町	古味野々
422-65-203	四万十川	橋原川	下津井谷川-3	幡多郡	大正町	下津井
422-65-204	四万十川	橋原川	下津井谷川-5	幡多郡	大正町	下津井
422-65-205	四万十川	弘川	小シラ谷川	幡多郡	大正町	下津井
422-65-206	四万十川	橋原川	スゲノサコ谷川	幡多郡	大正町	下津井
422-73-201	四万十川	四万十川	田野々谷川-3	幡多郡	大正町	田野々
422-73-202	四万十川	四万十川	田野々谷川	幡多郡	大正町	田野々
422-73-203	四万十川	橋原川	田野々谷川-2	幡多郡	大正町	田野々
422-73-204	四万十川	橋原川	小石谷川	幡多郡	大正町	小石
422-73-205	四万十川	橋原川	ウバダバ谷川	幡多郡	大正町	江師
422-73-206	四万十川	橋原川	西ノ川谷川	幡多郡	大正町	西ノ川
422-73-207	四万十川	中津川	八足谷川	幡多郡	大正町	八足
422-73-208	四万十川	橋原川	社谷川-1	幡多郡	大正町	木屋ヶ内
422-73-209	四万十川	橋原川	社谷川-2	幡多郡	大正町	木屋ヶ内
422-73-210	四万十川	葛籠川	田野々谷川-4	幡多郡	大正町	田野々
422-73-211	四万十川	四万十川	瀬里谷川-1	幡多郡	大正町	瀬里
422-73-212	四万十川	四万十川	瀬里谷川-2	幡多郡	大正町	瀬里
422-73-213	四万十川	四手の川	四手の川谷川	幡多郡	大正町	四手の川
422-74-201	四万十川	芳川川	桂谷谷川	幡多郡	大正町	桂谷
422-74-202	四万十川	四万十川	下岡谷川-1	幡多郡	大正町	下岡
422-74-203	四万十川	四万十川	下岡谷川-2	幡多郡	大正町	下岡
422-74-204	四万十川	上岡川	上岡谷川-2	幡多郡	大正町	上岡
422-74-205	四万十川	上岡川	上岡谷川-3	幡多郡	大正町	上岡
422-74-206	四万十川	四万十川	上岡谷川-4	幡多郡	大正町	上岡
422-74-207	四万十川	四万十川	大向谷川	幡多郡	大正町	打井川
422-74-208	四万十川	四万十川	一本松谷川	幡多郡	大正町	打井川
422-74-209	四万十川	打井川	口打井川谷川	幡多郡	大正町	口打井川
422-74-210	四万十川	打井川	打井川谷川-1	幡多郡	大正町	打井川
422-74-211	四万十川	四万十川	上宮谷川-1	幡多郡	大正町	上宮
422-74-212	四万十川	四万十川	上宮谷川-2	幡多郡	大正町	上宮
422-74-213	四万十川	四万十川	針木谷川-1	幡多郡	大正町	針木
422-74-214	四万十川	神ノ川	口神ノ川谷川	幡多郡	大正町	口神ノ川
422-74-215	四万十川	四万十川	針木谷川-3	幡多郡	大正町	針木
422-74-216	四万十川	相去川	イデノ谷川	幡多郡	大正町	北ノ川
422-74-217	四万十川	市ノ又川	コヤノ谷川	幡多郡	大正町	市ノ又
422-74-218	四万十川	市ノ又川	市ノ又谷川-1	幡多郡	大正町	市ノ又
422-74-219	四万十川	市ノ又川	市ノ又谷川-2	幡多郡	大正町	市ノ又
422-74-220	四万十川	市ノ又川	市ノ又谷川-3	幡多郡	大正町	市ノ又
422-74-221	四万十川	相去川	北ノ川谷川-2	幡多郡	大正町	北ノ川
422-74-222	四万十川	相去川	烏手谷川-2	幡多郡	大正町	烏手
422-74-223	四万十川	相去川	相去谷川-1	幡多郡	大正町	相去
422-74-224	四万十川	相去川	相去谷川-2	幡多郡	大正町	相去
422-74-225	四万十川	相去川	相去谷川-3	幡多郡	大正町	相去
422-74-226	四万十川	相去川	烏手谷川-3	幡多郡	大正町	相去
422-74-227	四万十川	相去川	相去谷川-4	幡多郡	大正町	相去

溪流番号	水系名	河川名	溪流名	所在地		
				郡・市	町・村	字
422-74-228	四万十川	東又川	東谷谷川-1	幡多郡	大正町	東谷
422-74-229	四万十川	東又川	東谷谷川-2	幡多郡	大正町	東谷
422-81-201	四万十川	打井川	中打井川谷川	幡多郡	大正町	中打井川
422-81-202	四万十川	打井川	中ゴヤ谷川	幡多郡	大正町	中打井川
422-81-203	四万十川	打井川	打井川谷川-1	幡多郡	大正町	中打井川
422-81-204	四万十川	打井川	打井川谷川-4	幡多郡	大正町	奥打井川
422-81-205	四万十川	打井川	打井川谷川-5	幡多郡	大正町	奥打井川
422-81-206	四万十川	打井川	打井川谷川-6	幡多郡	大正町	奥打井川
422-81-207	四万十川	打井川	奥打井川谷川	幡多郡	大正町	奥打井川
422-81-208	四万十川	四万十川	弘瀬谷川	幡多郡	大正町	弘瀬
425-64-201	四万十川	長沢川	奥組谷川	幡多郡	十和村	奥組
425-64-202	四万十川	長沢川	大畑谷川-1	幡多郡	十和村	大畑
425-64-203	四万十川	長沢川	大畑谷川-2	幡多郡	十和村	大畑
425-64-204	四万十川	長沢川	大畑谷川-3	幡多郡	十和村	大畑
425-64-205	四万十川	烏谷川	烏谷川	幡多郡	十和村	烏
425-64-206	四万十川	山瀬川	山瀬谷川-1	幡多郡	十和村	山瀬
425-64-207	四万十川	戸川の川	林名川	幡多郡	十和村	戸川
425-64-208	四万十川	戸川の川	ザクロ谷川	幡多郡	十和村	中平
425-64-209	四万十川	白井川	白井谷川-4	幡多郡	十和村	白井川
425-64-210	四万十川	白井川	白井谷川-5	幡多郡	十和村	白井川
425-64-211	四万十川	白井川	白井谷川-6	幡多郡	十和村	白井川
425-65-201	四万十川	久保川	コビラ谷川	幡多郡	十和村	下大道
425-65-202	四万十川	久保川	クワカケ谷川	幡多郡	十和村	下大道
425-65-203	四万十川	久保川	ト谷川	幡多郡	十和村	下大道
425-65-204	四万十川	久保川	大道谷川-1	幡多郡	十和村	大道
425-65-205	四万十川	久保川	サガリ谷川	幡多郡	十和村	楠野
425-65-206	四万十川	久保川	奥大道谷川	幡多郡	十和村	奥大道
425-65-207	四万十川	仁井田又川	仁井田又谷川1	幡多郡	十和村	仁井田又
425-65-208	四万十川	仁井田又川	仁井田又谷川2	幡多郡	十和村	仁井田又
425-65-209	四万十川	仁井田又川	大道谷川-2	幡多郡	十和村	大道
425-65-210	四万十川	仁井田又川	仁井田又谷川3	幡多郡	十和村	仁井田又
425-72-201	四万十川	四万十川	ウガ谷川	幡多郡	十和村	川平
425-72-202	四万十川	四万十川	柳瀬谷川	幡多郡	十和村	柳瀬
425-72-203	四万十川	四万十川	宮の谷川-1	幡多郡	十和村	柳瀬
425-72-204	四万十川	四万十川	下広瀬谷川-2	幡多郡	十和村	下広瀬
425-72-205	四万十川	四万十川	下広瀬谷川-3	幡多郡	十和村	下広瀬
425-72-206	四万十川	四万十川	下広瀬谷川-4	幡多郡	十和村	下広瀬
425-72-207	四万十川	四万十川	下広瀬谷川-5	幡多郡	十和村	下広瀬
425-72-208	四万十川	四万十川	中谷川	幡多郡	十和村	広瀬
425-72-209	四万十川	四万十川	広瀬谷川-3	幡多郡	十和村	広瀬
425-72-210	四万十川	相後川	井崎谷谷川	幡多郡	十和村	井崎谷
425-72-211	四万十川	二の又川	二の又川-1	幡多郡	十和村	相后
425-72-212	四万十川	二の又川	二の又川-2	幡多郡	十和村	相后
425-72-213	四万十川	相後川	二の又川-3	幡多郡	十和村	井崎
425-72-214	四万十川	井崎川	井崎谷川	幡多郡	十和村	井崎
425-72-215	四万十川	井崎谷川	大井川谷川-1	幡多郡	十和村	大井川
425-72-216	四万十川	四万十川	保喜谷川-2	幡多郡	十和村	保喜
425-72-217	四万十川	四万十川	保喜谷川-3	幡多郡	十和村	保喜
425-72-218	四万十川	四万十川	保喜谷川-4	幡多郡	十和村	保喜
425-72-219	四万十川	四万十川	今成谷川-3	幡多郡	十和村	今成
425-72-220	四万十川	四万十川	藪ヶ谷川	幡多郡	十和村	十川
425-72-221	四万十川	四万十川	十川谷川-8	幡多郡	十和村	十川
425-72-222	四万十川	四万十川	鍋谷谷川-1	幡多郡	十和村	鍋谷
425-72-223	四万十川	六谷川	鍋谷谷川-2	幡多郡	十和村	十川
425-72-224	四万十川	長沢川	梁瀬谷川	幡多郡	十和村	梁瀬
425-72-225	四万十川	長沢川	下組谷川-2	幡多郡	十和村	下組
425-72-226	四万十川	長沢川	ウラジカ谷川	幡多郡	十和村	下組
425-72-227	四万十川	長沢川	下組谷川-3	幡多郡	十和村	下組
425-72-228	四万十川	烏川	本村谷川	幡多郡	十和村	本村
425-72-229	四万十川	石田川	大藪川	幡多郡	十和村	地吉
425-72-230	四万十川	戸川の川	下組谷川-1	幡多郡	十和村	下組
425-72-231	四万十川	戸川の川	中組谷川	幡多郡	十和村	中組
425-72-232	四万十川	戸川の川	セイ谷川	幡多郡	十和村	中組

溪流番号	水系名	河川名	溪流名	所在地		
				郡・市	町・村	字
425-72-233	四万十川	四万十川	小野谷川-1	幡多郡	十和村	小野
425-72-234	四万十川	四万十川	小野谷川-2	幡多郡	十和村	小野
425-72-235	四万十川	四万十川	シラヒゲ谷川	幡多郡	十和村	小野
425-72-236	四万十川	四万十川	十川谷川-9	幡多郡	十和村	十川
425-72-237	四万十川	小貝川	石井谷川	幡多郡	十和村	小貝
425-72-238	四万十川	小貝川	小貝谷川-1	幡多郡	十和村	小貝
425-72-239	四万十川	小貝川	小貝谷川-2	幡多郡	十和村	小貝
425-73-201	四万十川	久保川	久保川谷川-1	幡多郡	十和村	久保川
425-73-202	四万十川	久保川	久保川谷川-2	幡多郡	十和村	久保川
425-73-203	四万十川	久保川	陰地谷川-1	幡多郡	十和村	陰地
425-73-204	四万十川	久保川	陰地谷川-2	幡多郡	十和村	陰地
425-73-205	四万十川	久保川	崎山谷川	幡多郡	十和村	日の地
425-73-206	四万十川	久保川	久保川谷川-3	幡多郡	十和村	久保川
425-73-207	四万十川	久保川	ミドウ谷川	幡多郡	十和村	久保川
425-73-208	四万十川	四万十川	大保木谷川-1	幡多郡	十和村	大保木
425-73-209	四万十川	四万十川	大保木谷川-2	幡多郡	十和村	大保木
425-73-210	四万十川	立目谷川	折付谷川-1	幡多郡	十和村	折付
425-73-211	四万十川	山口川	折付谷川-2	幡多郡	十和村	折付
425-73-212	四万十川	山口川	大井川谷川-2	幡多郡	十和村	大井川
425-73-213	四万十川	山口川	曾利谷川	幡多郡	十和村	曾利
425-73-214	四万十川	四万十川	四手崎谷川-1	幡多郡	十和村	四手崎
425-73-215	四万十川	野々川	野々川谷川-1	幡多郡	十和村	野々川
425-73-216	四万十川	野々川	野々川谷川-2	幡多郡	十和村	野々川
425-73-217	四万十川	野々川	井出の谷川	幡多郡	十和村	野々川
425-73-218	四万十川	野々川	中おく谷川	幡多郡	十和村	中おく
425-73-219	四万十川	野々川	リンス谷川	幡多郡	十和村	中おく
425-73-220	四万十川	四万十川	大河地谷川	幡多郡	十和村	戸口
425-73-221	四万十川	四万十川	北の川谷川	幡多郡	十和村	北の川
425-73-222	四万十川	北の川	宮の谷川-2	幡多郡	十和村	北の川
425-73-223	四万十川	四万十川	ソルイ谷川	幡多郡	十和村	津賀
425-73-224	四万十川	四万十川	新谷川	幡多郡	十和村	茅吹手
425-73-225	四万十川	四万十川	屋敷谷川	幡多郡	十和村	屋敷
425-73-226	四万十川	里川川	里川谷川-1	幡多郡	十和村	里川
425-73-227	四万十川	里川川	寺奥川	幡多郡	十和村	里川
425-73-228	四万十川	里川川	太田川	幡多郡	十和村	里川
425-73-229	四万十川	里川川	里川谷川-2	幡多郡	十和村	里川
79-201	渡川	奥鴨川	川奥口	中村市		川奥口
80-201	渡川	竹屋敷川		中村市		竹屋敷
80-202	渡川	竹屋敷川	古尾川	中村市		竹屋敷
80-203	渡川	竹屋敷川	押谷	中村市		竹屋敷
80-204	渡川	竹屋敷川	押谷	中村市		竹屋敷
80-205	渡川	竹屋敷川	押谷	中村市		竹屋敷
80-206	渡川	竹屋敷川	宮の下	中村市		竹屋敷
80-207	渡川	竹屋敷川		中村市		竹屋敷
80-208	渡川	竹屋敷川	川村屋敷川	中村市		下古尾
80-209	渡川	内川川	下竹屋敷谷川	中村市		下古尾
80-210	渡川	後川		中村市		下古尾
80-211	渡川	大西の川	鍛冶加野	中村市		鍛冶加野
80-212	渡川	大西の川		中村市		地吉
80-213	渡川	大西の川		中村市		地吉
80-214	渡川	大西の川	川奥	中村市		川奥
80-215	渡川	大西の川	宮の奥	中村市		大西の川
80-216	渡川	大西の川	円地内	中村市		大西の川
80-217	渡川	大西の川		中村市		小西の川
80-218	渡川	大西の川		中村市		小西の川
80-219	渡川	後川	シルイ川	中村市		住次郎
80-221	渡川	住次郎川		中村市		住次郎
80-222	渡川	住次郎川		中村市		住次郎
80-223	渡川	後川		中村市		上藤
80-224	渡川	後川		中村市		片魚口
80-225	渡川	片魚川		中村市		片魚
80-226	渡川	片魚川	コウタの谷	中村市		奥片魚
80-227	渡川	片魚川	ミヨガ谷	中村市		片魚

溪流番号	水系名	河川名	溪流名	所在地		
				郡・市	町・村	字
80-228	渡川	後川		中中市		熊野
80-229	渡川	渡川		中中市		大用
81-201	伊与木川	後川		中中市		大屋敷
81-202	伊与木川	後川		中中市		大屋敷
81-203	渡川	後川		中中市		大屋敷
81-204	渡川	後川		中中市		三ツ又
81-205	渡川	後川		中中市		三ツ又
81-206	伊与木川	後川		中中市		三ツ又
84-201	渡川	岩田川	オオブエバタ	中中市		奥鴨川
84-201	渡川	山伏川	山伏川支流	中中市		堂が谷
84-202	渡川	渡川		中中市		高瀬
84-203	渡川	渡川	大谷	中中市		勝間
84-205	渡川	勝間川		中中市		勝間川
84-206	渡川	渡川	サルダ	中中市		久保川
84-207	渡川	後川		中中市		鶴の江
84-208	渡川	後川		中中市		鶴の江
84-209	渡川	田出の川	チョソガ谷川	中中市		田出の川
84-210	渡川	田出の川		中中市		田出の川
84-211	渡川	田出の川	クマン谷	中中市		田出の川
84-212	渡川	田出の川	かずら谷川	中中市		田出の川
84-213	渡川	渡川	いもう谷	中中市		田出尻
84-215	渡川	渡川	岡ノ谷	中中市		本村
85-201	渡川	後川	所谷	中中市		敷地
85-202	渡川	田野川川	宮の下川	中中市		敷地
85-203	渡川	田野川川	野田	中中市		田野川
85-204	渡川	田野川川		中中市		田野川
85-205	渡川	田野川川	松葉谷	中中市		田野川
85-206	渡川	田野川川		中中市		田野川
85-207	渡川	田野川川		中中市		田野川
85-208	渡川	田野川川		中中市		田野川
85-209	渡川	田野川川		中中市		藤
85-210	渡川	内川川	山才谷	中中市		蕨岡
85-211	渡川	内川川	山才谷	中中市		蕨岡
85-212	渡川	内川川	西谷屋敷	中中市		内川
85-213	渡川	内川川		中中市		内川
85-214	渡川	内川川	アサガ谷	中中市		内川
85-215	渡川	内川川		中中市		下古尾
85-216	渡川	内川川		中中市		下古尾
85-217	渡川	内川川		中中市		下古尾
85-218	渡川	内川川		中中市		下古尾
85-219	渡川	内川川	下の谷	中中市		内川
85-220	渡川	内川川		中中市		蕨岡
85-221	渡川	内川川		中中市		蕨岡
85-222	渡川	内川川		中中市		蕨岡
85-223	渡川	内川川		中中市		蕨岡
85-224	渡川	内川川		中中市		蕨岡
85-225	渡川	内川川	蕨谷八幡谷	中中市		蕨岡
85-227	渡川	内川川	古寺	中中市		蕨岡
85-228	渡川	後川		中中市		水屋
85-229	渡川	後川	水屋谷	中中市		蕨岡
85-230	渡川	内川川		中中市		蕨岡
85-231	渡川	後川	前の川谷	中中市		伊才原
85-232	渡川	後川	臼木谷川	中中市		伊才原
85-233	渡川	後川		中中市		伊才原
85-234	渡川	後川		中中市		伊才原
85-235	渡川	後川		中中市		伊才原
85-236	渡川	後川	春日田谷川	中中市		上分
85-238	渡川	後川		中中市		上分
85-239	渡川	後川		中中市		下分
85-240	渡川	高知谷川	つばき谷	中中市		下分
85-241	渡川	高知谷川	イシズリ谷	中中市		下分
85-242	渡川	後川		中中市		下分
85-243	渡川	後川		中中市		下分

溪流番号	水系名	河川名	溪流名	所在地		
				郡・市	町・村	字
85-244	渡川	後川		中村市		下分
85-245	渡川	後川	茶屋谷	中村市		秋田
85-246	渡川	後川	柿谷谷川	中村市		和田
85-247	渡川	渡川		中村市		平元
85-248	渡川	渡川	雁谷川	中村市		平元
85-249	渡川	渡川		中村市		今成
85-250-1	渡川	渡川	水谷	中村市		島の宮
85-250-2	渡川	渡川	水谷	中村市		島の宮
85-251	渡川	渡川		中村市		深木
85-252	渡川	岩田川		中村市		瓦谷
85-253	渡川	岩田川		中村市		利岡
85-254	渡川	岩田川	ホウジアン川	中村市		板の川
85-255	渡川	板の川	井の谷川	中村市		板の川
85-258	渡川	岩田川		中村市		若藤
85-259	渡川	瀬々川		中村市		利岡
85-260	渡川	瀬々川		中村市		利岡
85-261	渡川	瀬々川		中村市		利岡
85-262	渡川	瀬々川	くしのおと	中村市		瀬々谷
85-263	渡川	岩田川	とうどう谷	中村市		日地
85-264	渡川	岩田川		中村市		日地
85-265	渡川	岩田川		中村市		日地
85-266	渡川	須谷川		中村市		西谷
85-267	渡川	八宗田川		中村市		安並
88-201	渡川	中筋川		中村市		東中筋
88-202	渡川	中筋川		中村市		江の村
88-203	渡川	中筋川	江の村川	中村市		江の村
88-204	渡川	牛谷川	牛ヶ谷川	中村市		西ノ谷
88-205	渡川	久樹川		中村市		久樹
88-206	渡川	久樹川		中村市		久樹
88-207	渡川	横瀬川		中村市		泉ノ川
88-208	渡川	横瀬川		中村市		泉ノ川
88-209	渡川	横瀬川		中村市		新開
88-210	渡川	横瀬川		中村市		横瀬
88-212	渡川	横瀬川	イゲン谷	中村市		横瀬
88-213	渡川	横瀬川		中村市		横瀬
88-214	渡川	横瀬川		中村市		横瀬
88-215	渡川	磯の川		中村市		磯の川
88-216	渡川	生ノ川川	生ノ川川	中村市		原ノ口
88-217	渡川	中筋川		中村市		荒川
89-201	渡川	渡川		中村市		小名鹿
89-202	渡川	渡川		中村市		初崎
89-203	渡川	津蔵淵川		中村市		初崎
89-204	渡川	津蔵淵川		中村市		間崎
89-205	渡川	深木川	谷入谷	中村市		実崎
89-206	渡川	深木川	下谷川	中村市		深木
89-207	渡川	深木川		中村市		尾畑
89-208	渡川	深木川	バン谷	中村市		尾畑
89-209	渡川	深木川	カスガ谷	中村市		尾畑
89-210	渡川	イチ谷川		中村市		深木
89-211	渡川	深木川	庄屋谷川	中村市		深木
89-212	渡川	深木川	ミヤザキ谷	中村市		実崎
89-213	渡川	中筋川		中村市		山路
89-214	渡川	中筋川		中村市		具重
89-215	渡川	中筋川		中村市		具重
89-216	渡川	中筋川		中村市		具重
89-217	渡川	中筋川	森沢川	中村市		前住寺
89-218	渡川	浅村川		中村市		浅村
89-219	渡川	中筋川	浅村川	中村市		浅村
89-220	渡川	中筋川	オバサマ川	中村市		関
89-221	渡川	間川		中村市		間
89-222	渡川	間川	谷マエ川	中村市		間
89-223	渡川	国見川	ギ園谷	中村市		国見
89-224	渡川	国見川	火奥谷川	中村市		国見

溪流番号	水系名	河川名	溪流名	所在地		
				郡・市	町・村	字
89-225	渡川	中筋川	防ヶ谷	中中市		国見
89-226	渡川	中筋川	猿走谷	中中市		国見
89-227	渡川	渡川	寺田谷川	中中市		寺田
89-228	渡川	渡川	寺田谷	中中市		久礼場
89-229	渡川	渡川		中中市		桃ヶ谷
89-231	渡川	渡川		中中市		百笑町
89-232	渡川	渡川		中中市		角崎
89-233	渡川	渡川		中中市		角崎
89-236	渡川	後川	観音地谷川2	中中市		観音寺
89-237	渡川	古津賀川		中中市		橋の内
89-239	渡川	古津賀川		中中市		橋の内
89-240	渡川	古津賀川		中中市		古津賀
89-241	渡川	古津賀川		中中市		沢
89-242	渡川	鍋島川		中中市		中ヶ市
89-243	渡川	後川	馬越川	中中市		馬越
94-201	足摺東岸	大谷川		中中市		大名鹿
89-13	渡川	津村川	浅村谷川	中中市		浅村
421-81-210	伊与木川	伊与木川		幡多郡	佐賀町	藤縄
421-81-211	伊与木川	野野川	猿谷川	幡多郡	佐賀町	市野々川
421-81-212	伊与木川	野野川	ウツブリ谷川	幡多郡	佐賀町	市野々川
421-81-213	伊与木川	野野川	ハギノチ谷	幡多郡	佐賀町	市野々川
421-81-214	伊与木川	野野川	吹きの谷川	幡多郡	佐賀町	市野々川
421-81-215	伊与木川	野野川	竹本谷川	幡多郡	佐賀町	市野々川
421-81-216	伊与木川	伊与木川	九代地谷川	幡多郡	佐賀町	市野々川
421-81-217	伊与木川	衣川	谷の奥川	幡多郡	佐賀町	川奥
421-81-218	伊与木川	衣川	イヌガ谷	幡多郡	佐賀町	川奥
421-81-219	伊与木川	衣川		幡多郡	佐賀町	川奥
421-81-220	伊与木川	衣川	ナカゾリ谷	幡多郡	佐賀町	川奥
421-81-221	伊与木川	衣川	クマノ谷	幡多郡	佐賀町	川奥
421-81-222	伊与木川	衣川		幡多郡	佐賀町	川奥
421-81-223	伊与木川	衣川	ニュードウ谷	幡多郡	佐賀町	川奥
421-81-224	伊与木川	伊与木川		幡多郡	佐賀町	荷福
421-81-225	伊与木川	伊与木川	ムタニ	幡多郡	佐賀町	拳の川
421-81-226	伊与木川	伊与木川		幡多郡	佐賀町	拳の川
421-81-227	伊与木川	伊与木川		幡多郡	佐賀町	拳の川
421-81-228	伊与木川	伊与木川	カシハラ谷川	幡多郡	佐賀町	不破原
421-81-229	伊与木川	伊与木川		幡多郡	佐賀町	熊井
421-81-230	熊浦沿岸			幡多郡	佐賀町	熊野浦
421-81-231	熊浦沿岸			幡多郡	佐賀町	熊野浦
421-82-201	伊与木川	伊与木川		幡多郡	佐賀町	橋川
421-82-202	伊与木川	伊与木川		幡多郡	佐賀町	市野瀬
421-82-203	伊与木川	伊与木川	清水ヶ谷川	幡多郡	佐賀町	市野瀬
421-82-204	伊与木川	伊与木川		幡多郡	佐賀町	市野瀬
421-82-205	伊与木川	伊与木川	スケガ谷川	幡多郡	佐賀町	市野瀬
421-82-206	伊与木川	伊与木川		幡多郡	佐賀町	市野瀬
421-82-207	伊与木川	伊与木川		幡多郡	佐賀町	市野瀬
421-82-208	伊与木川	伊与木川		幡多郡	佐賀町	拳の川
421-82-209	伊与木川	伊与木川	ハシ谷川	幡多郡	佐賀町	荷福
421-82-210	伊与木川	伊与木川	中の川谷	幡多郡	佐賀町	中の川
421-82-211	伊与木川	黒の谷川		幡多郡	佐賀町	成又
421-82-212	熊浦沿岸		カタシ山谷	幡多郡	佐賀町	熊野浦
421-82-213	熊浦沿岸		寺ノ谷	幡多郡	佐賀町	熊野浦
421-82-214	須賀留沿岸			幡多郡	佐賀町	須賀留
421-82-215	須賀留沿岸			幡多郡	佐賀町	須賀留
421-82-216	興津沿岸		小鈴谷川	幡多郡	佐賀町	鈴
421-86-227	白浜沿岸			幡多郡	佐賀町	白浜
421-86-228	白浜沿岸			幡多郡	佐賀町	白浜
423-81-207	蜷川	蜷川	橋木田	幡多郡	大方町	伴太郎
423-81-208	蜷川	蜷川		幡多郡	大方町	伴太郎
423-81-209	有井川	有井川	いの谷川	幡多郡	大方町	三軒屋
423-85-268	蛸瀬川	蛸瀬川		幡多郡	大方町	上田ノ口
423-85-269	蛸瀬川	しだの川		幡多郡	大方町	上田ノ口
423-85-270	蛸瀬川	しだの川		幡多郡	大方町	丸山

溪流番号	水系名	河川名	溪流名	所在地		
				郡・市	町・村	字
423-85-271	蛸瀬川	しだの川		幡多郡	大方町	丸山
423-85-272	蛸瀬川	蛸瀬川	ナカノ谷川	幡多郡	大方町	上田ノ口
423-85-273	蛸瀬川	蛸瀬川	銅山谷川	幡多郡	大方町	上田ノ口
423-85-274	蛸瀬川	蛸瀬川		幡多郡	大方町	上田ノ口
423-85-275	蛸瀬川	蛸瀬川		幡多郡	大方町	下馬荷
423-85-276	蛸瀬川	瀬川	コヤの谷	幡多郡	大方町	下馬荷
423-85-277	蛸瀬川	瀬川	ワルヤ谷	幡多郡	大方町	中馬荷
423-85-278	蛸瀬川	瀬川	フクドウ谷	幡多郡	大方町	馬荷
423-85-279	蛸瀬川	瀬川		幡多郡	大方町	馬荷
423-85-280	蛸瀬川	瀬川		幡多郡	大方町	下馬荷
423-85-281	蛸瀬川	橋川	南谷	幡多郡	大方町	橋川
423-85-282	蛸瀬川	蛸瀬川	小畑谷	幡多郡	大方町	御坊畑
423-85-283	蛸瀬川	蛸瀬川	ウチノ谷	幡多郡	大方町	御坊畑
423-85-284	蛸瀬川	蛸瀬川	ウチピラ谷	幡多郡	大方町	御坊畑
423-85-285	蛸瀬川	蛸瀬川	ウチピラ谷	幡多郡	大方町	御坊畑
423-85-286	蛸瀬川	蛸瀬川		幡多郡	大方町	御坊畑
423-85-287	加持川	大井川		幡多郡	大方町	大井川
423-85-288	加持川	大井川		幡多郡	大方町	大井川
423-85-289	加持川	大井川		幡多郡	大方町	大井川
423-85-290	加持川	大井川	シゲヒラ谷	幡多郡	大方町	大屋敷
423-85-292	加持川	大井川	ケタ谷	幡多郡	大方町	大屋敷
423-85-293	加持川	加持川		幡多郡	大方町	本谷
423-85-294	加持川	加持川		幡多郡	大方町	本谷
423-86-201	加持川	加持川		幡多郡	大方町	加持
423-86-202	加持川	加持川	ヤサン谷	幡多郡	大方町	加持
423-86-203	加持川	加持川		幡多郡	大方町	本谷
423-86-204	加持川	加持川		幡多郡	大方町	本谷
423-86-205	湊川	湊川	西ヶ谷	幡多郡	大方町	広岡
423-86-206	湊川	湊川	日原川	幡多郡	大方町	日原
423-86-207	湊川	湊川		幡多郡	大方町	足川
423-86-208	湊川	湊川		幡多郡	大方町	足川
423-86-209	湊川	湊川		幡多郡	大方町	足川
423-86-210	湊川	湊川		幡多郡	大方町	上
423-86-211	湊川	湊川		幡多郡	大方町	下
423-86-212	湊川	湊川		幡多郡	大方町	下
423-86-213	浮津沿岸			幡多郡	大方町	浮津
423-86-214	蟪川	蟪川	大蔵谷川	幡多郡	大方町	大蔵
423-86-215	蟪川	蟪川		幡多郡	大方町	大蔵
423-86-216	蟪川	蟪川	トビの巣谷	幡多郡	大方町	土居
423-86-217	蟪川	蟪川	奥の谷川	幡多郡	大方町	仲分川
423-86-218	蟪川	蟪川	宮ノ谷	幡多郡	大方町	平見
423-86-219	有井川	有井川		幡多郡	大方町	西の谷
423-86-220	有井川	有井川		幡多郡	大方町	川の内
423-86-221	有井川	有井川		幡多郡	大方町	米原
423-86-222	有井川	有井川		幡多郡	大方町	米原
423-86-223	灘沿岸			幡多郡	大方町	西灘
423-86-224	灘沿岸			幡多郡	大方町	西灘
423-86-225	灘沿岸			幡多郡	大方町	灘
423-86-226	灘沿岸			幡多郡	大方町	灘
426-71-201	渡川	家地川		幡多郡	西土佐村	中家地
426-72-201	渡川	渡川		幡多郡	西土佐村	奈路
426-72-202	渡川	広見川	江川崎谷川	幡多郡	西土佐村	江川崎
426-72-203	渡川	方の川川		幡多郡	西土佐村	方の方
426-72-204	渡川	方の川川	ミヤノ奥	幡多郡	西土佐村	方の方
426-72-205	渡川	方の川川	ミヤノ奥	幡多郡	西土佐村	方の方
426-72-206	渡川	方の川川		幡多郡	西土佐村	方の方
426-72-207	渡川	方の川川	林の前	幡多郡	西土佐村	方の方
426-72-208	渡川	方の川川		幡多郡	西土佐村	方の方
426-72-209	渡川	一の又川	ハシ谷	幡多郡	西土佐村	一の又
426-72-210	渡川	広見川		幡多郡	西土佐村	下方
426-72-211	渡川	広見川		幡多郡	西土佐村	本村
426-72-212	渡川	大防川		幡多郡	西土佐村	本村
426-72-213	渡川	広見川		幡多郡	西土佐村	本村

溪流番号	水系名	河川名	溪流名	所在地		
				郡・市	町・村	字
426-72-214	渡川	広見川		幡多郡	西土佐村	下方
426-72-215	渡川	広見川		幡多郡	西土佐村	下方
426-72-216	渡川	広見川		幡多郡	西土佐村	下方
426-72-217	渡川	広見川	琴平谷川	幡多郡	西土佐村	下方
426-72-218	渡川	広見川	オジガ谷	幡多郡	西土佐村	下方
426-72-219	渡川	広見川	下谷	幡多郡	西土佐村	下方
426-72-220	渡川	広見川		幡多郡	西土佐村	江川崎
426-72-221	渡川	渡川	野稲尻谷川	幡多郡	西土佐村	野稲尻
426-72-222	渡川	渡川		幡多郡	西土佐村	本村
426-72-223	渡川	庭田川		幡多郡	西土佐村	山の神
426-72-224	渡川	庭田川		幡多郡	西土佐村	山の神
426-72-225	渡川	庭田川		幡多郡	西土佐村	山の神
426-72-226	渡川	庭田川		幡多郡	西土佐村	山の神
426-72-227	渡川	江川川		幡多郡	西土佐村	中家
426-72-228	渡川	江川川		幡多郡	西土佐村	中家
426-72-229	渡川	江川川		幡多郡	西土佐村	中家
426-72-230	渡川	江川川		幡多郡	西土佐村	大江
426-72-231	渡川	江川川	奥の谷	幡多郡	西土佐村	山の奥
426-72-232	渡川	江川川	シモ谷	幡多郡	西土佐村	市野々
426-72-233	渡川	江川川		幡多郡	西土佐村	市野々
426-72-234	渡川	江川川		幡多郡	西土佐村	滝の下
426-72-235	渡川	江川川		幡多郡	西土佐村	滝の下
426-72-236	渡川	江川川		幡多郡	西土佐村	滝の奥
426-72-237	渡川	江川川		幡多郡	西土佐村	滝の奥
426-72-238	渡川	江川川	坂の堀	幡多郡	西土佐村	滝の下
426-72-239	渡川	江川川	坂の堀	幡多郡	西土佐村	滝の下
426-72-240	渡川	江川川		幡多郡	西土佐村	権谷
426-72-241	渡川	江川川		幡多郡	西土佐村	権谷
426-72-242	渡川	押谷川	イノタニ谷	幡多郡	西土佐村	押谷
426-72-243	渡川	押谷川	押谷谷川	幡多郡	西土佐村	押谷
426-72-244	渡川	押谷川	コヤ谷	幡多郡	西土佐村	押谷
426-72-245	渡川	江川川	大江谷川	幡多郡	西土佐村	大江
426-72-246	渡川	江川川	ヤグガ谷	幡多郡	西土佐村	中家
426-72-247	渡川	渡川		幡多郡	西土佐村	本村
426-72-248	渡川	渡川		幡多郡	西土佐村	本村
426-72-249	渡川	渡川		幡多郡	西土佐村	半家
426-72-250	渡川	渡川		幡多郡	西土佐村	中半家
426-72-251	渡川	渡川		幡多郡	西土佐村	中半家
426-72-252	渡川	渡川		幡多郡	西土佐村	中半家
426-72-253	渡川	渡川	庄屋の谷	幡多郡	西土佐村	長生
426-72-254	渡川	渡川		幡多郡	西土佐村	長生
426-72-255	渡川	渡川		幡多郡	西土佐村	長生
426-72-256	渡川	渡川		幡多郡	西土佐村	用井
426-72-257	渡川	西ヶ方葛川		幡多郡	西土佐村	西ヶ方
426-72-258	渡川	広見川		幡多郡	西土佐村	西ヶ方
426-72-259	渡川	広見川		幡多郡	西土佐村	下方
426-72-260	渡川	江川川		幡多郡	西土佐村	庭田
426-72-261	渡川	江川川		幡多郡	西土佐村	市野々
426-72-262	渡川	押谷川		幡多郡	西土佐村	押谷
426-78-201	渡川	黒尊川		幡多郡	西土佐村	猿追
426-78-202	渡川	黒尊川		幡多郡	西土佐村	猿追
426-78-203	渡川	黒尊川		幡多郡	西土佐村	黒尊
426-78-204	渡川	黒尊川		幡多郡	西土佐村	鍛冶屋
426-78-205	渡川	黒尊川		幡多郡	西土佐村	鍛冶屋
426-78-206	渡川	黒尊川		幡多郡	西土佐村	鍛冶屋
426-78-207	渡川	黒尊川		幡多郡	西土佐村	本村
426-78-208	渡川	陰藪川		幡多郡	西土佐村	宮の川
426-78-209	渡川	宮の川川		幡多郡	西土佐村	宮の川
426-78-210	渡川	宮の川川		幡多郡	西土佐村	宮の川
426-78-211	渡川	目黒川		幡多郡	西土佐村	新改
426-78-212	渡川	目黒川		幡多郡	西土佐村	新改
426-78-213	渡川	上足川川		幡多郡	西土佐村	上足川
426-78-214	渡川	上足川川	小屋谷	幡多郡	西土佐村	上足川

溪流番号	水系名	河川名	溪流名	所在地		
				郡・市	町・村	字
426-78-215	渡川	目黒川		幡多郡	西土佐村	船木
426-78-216	渡川	目黒川		幡多郡	西土佐村	船木
426-78-217	渡川	目黒川		幡多郡	西土佐村	船木
426-78-218	渡川	目黒川		幡多郡	西土佐村	留ガ奈路
426-78-219	渡川	目黒川		幡多郡	西土佐村	相の木
426-78-220	渡川	目黒川	僧の木谷川	幡多郡	西土佐村	相の木
426-78-221	渡川	目黒川		幡多郡	西土佐村	相の木
426-78-222	渡川	目黒川		幡多郡	西土佐村	深田
426-78-223	渡川	下桁川		幡多郡	西土佐村	下桁
426-78-224	渡川	下桁川		幡多郡	西土佐村	下桁
426-78-225	渡川	家地川	オオベケ谷	幡多郡	西土佐村	地吉
426-79-202	渡川	渡川	白王谷	幡多郡	西土佐村	小高瀬
426-79-203	渡川	黒尊川		幡多郡	西土佐村	深瀬
426-79-204	渡川	黒尊川		幡多郡	西土佐村	深瀬
426-79-205	渡川	渡川		幡多郡	西土佐村	本村
426-79-206	渡川	渡川	土居ヶ谷	幡多郡	西土佐村	茅生
426-79-207	渡川	目黒川		幡多郡	西土佐村	津野川
426-79-208	渡川	目黒川		幡多郡	西土佐村	津賀
426-79-209	渡川	目黒川		幡多郡	西土佐村	藤の瀬
426-79-210	渡川	目黒川		幡多郡	西土佐村	藤の瀬
426-79-211	渡川	目黒川		幡多郡	西土佐村	藤の瀬
426-79-212	渡川	目黒川		幡多郡	西土佐村	藤の瀬
426-79-213	渡川	目黒川	宗吾谷川	幡多郡	西土佐村	藤の瀬
426-79-214	渡川	目黒川	黒滝	幡多郡	西土佐村	江尻
426-79-215	渡川	目黒川		幡多郡	西土佐村	江尻
426-79-216	渡川	目黒川		幡多郡	西土佐村	坂本
426-79-217	渡川	目黒川	坂本谷川	幡多郡	西土佐村	坂本
426-79-218	渡川	目黒川		幡多郡	西土佐村	坂本
426-79-219	渡川	渡川		幡多郡	西土佐村	橋
426-79-220	渡川	渡川		幡多郡	西土佐村	用井
426-79-221	渡川	渡川		幡多郡	西土佐村	用井
426-79-222	渡川	渡川	用井谷川	幡多郡	西土佐村	用井
426-79-223	渡川	渡川		幡多郡	西土佐村	用井
426-79-225	渡川	藤の川川	藤の川谷川	幡多郡	西土佐村	藤の川
426-79-226	渡川	藤の川川		幡多郡	西土佐村	藤の川
426-79-227	渡川	伊豆の川		幡多郡	西土佐村	藤の川
426-79-228	渡川	藤の川川		幡多郡	西土佐村	藤の川
426-79-229	渡川	藤の川川		幡多郡	西土佐村	藤の川
426-79-230	渡川	藤の川川		幡多郡	西土佐村	藤の川
426-79-231	渡川	藤の川川		幡多郡	西土佐村	藤の川
426-79-232	渡川	藤の川川		幡多郡	西土佐村	藤の川
426-79-233	渡川	渡川	網代谷川	幡多郡	西土佐村	網代
426-79-234	渡川	渡川		幡多郡	西土佐村	岩間
426-79-235	渡川	渡川	枝近谷	幡多郡	西土佐村	岩間
426-79-236	渡川	渡川	イゲン谷	幡多郡	西土佐村	本村
426-79-237	渡川	渡川		幡多郡	西土佐村	東
426-84-216	渡川	渡川		幡多郡	西土佐村	小高瀬
208-78-201	松田川	松田川	霧ヶ谷川	宿毛市		橋上町出井
208-78-202	松田川	松田川	境谷川	宿毛市		橋上町出井
208-83-201	松田川	松田川	上坂本谷川	宿毛市		橋上町坂本
208-83-202	松田川	松田川	奥畑川	宿毛市		橋上町楠山
208-83-203	松田川	松田川	ヒビラ東谷川	宿毛市		橋上町楠山
208-83-204	松田川	松田川	ヒビラ西谷川	宿毛市		橋上町楠山
208-83-205	松田川	松田川	上日平谷川	宿毛市		橋上町楠山
208-83-206	松田川	松田川	井の谷川	宿毛市		橋上町出井
208-83-207	松田川	京法川	還住藪谷川-1	宿毛市		橋上町還住藪
208-83-208	松田川	京法川	還住藪谷川-2	宿毛市		橋上町還住藪
208-84-201	松田川	松田川	坂本谷川-2	宿毛市		橋上町坂本
208-87-201	足摺西岸		小樺川	宿毛市		樺
208-87-202	足摺西岸		樺谷川	宿毛市		樺
208-87-203	足摺西岸		大深浦谷川-2	宿毛市		大深浦
208-87-204	足摺西岸	大深浦川	大深浦川	宿毛市		大深浦
208-87-205	足摺西岸	大深浦川	大深浦谷川-3	宿毛市		大深浦

溪流番号	水系名	河川名	溪流名	所在地		
				郡・市	町・村	字
208-87-206	足摺西岸	大深浦川	小深浦谷川	宿毛市		小深浦
208-87-207	足摺西岸	錦川	錦西谷川	宿毛市		錦
208-87-208	足摺西岸	綿川	綿谷川	宿毛市		綿
208-87-209	足摺西岸	与市明川	与市明谷川—5	宿毛市		与市明
208-87-210	松田川	松田川	大浦谷川	宿毛市		坂ノ下
208-87-211	松田川	松田川	坂ノ下谷川	宿毛市		坂ノ下
208-87-212	松田川	稗田川	和田谷川—4	宿毛市		和田
208-87-213	足摺西岸	都賀の川川	都賀ノ川—1	宿毛市		小筑紫町都賀ノ川
208-87-214	足摺西岸	都賀の川川	都賀ノ川—2	宿毛市		小筑紫町都賀ノ川
208-87-215	足摺西岸	都賀の川川	都賀ノ川—3	宿毛市		小筑紫町都賀ノ川
208-87-216	足摺西岸	都賀の川川	都賀ノ川—4	宿毛市		小筑紫町都賀ノ川
208-87-217	松田川	からこ谷川	和田谷川—5	宿毛市		和田
208-87-218	松田川	松田川	二ノ宮谷川	宿毛市		二ノ宮
208-87-219	松田川	篠川	高石谷川—3	宿毛市		二ノ宮
208-87-220	松田川	篠川	高石谷川—4	宿毛市		二ノ宮
208-87-221	松田川	篠川	野地谷川—2	宿毛市		野地
208-87-222	松田川	篠川	野地谷川—3	宿毛市		野地
208-87-223	松田川	篠川	野地谷川—4	宿毛市		野地
208-87-224	松田川	篠川	野地谷川—5	宿毛市		野地
208-87-225	松田川	篠川	小川川—2	宿毛市		野地
208-87-226	松田川	篠川	小川川—3	宿毛市		野地
208-87-227	松田川	篠川	小川川—4	宿毛市		野地
208-87-228	松田川	篠川	草木藪谷川—1	宿毛市		草木藪
208-87-229	松田川	篠川	草木藪谷川—2	宿毛市		草木藪
208-87-230	松田川	篠川	山北谷川—2	宿毛市		山北
208-87-231	松田川	篠川	山北谷川—1	宿毛市		山北
208-87-232	松田川	篠川	太郎場谷川—1	宿毛市		山北
208-87-233	松田川	篠川	太郎場谷川—2	宿毛市		山北
208-87-234	松田川	京法川	ホドツネ谷川—1	宿毛市		橋上町京法
208-88-201	渡川	山田川	琴平山川	宿毛市		山奈町山田
208-88-202	渡川	土居の内川	土居の内川—1	宿毛市		山奈町山田
208-88-203	渡川	土居の内川	土居の内川—4	宿毛市		山奈町山田
208-88-204	渡川	土居の内川	土居の内川—2	宿毛市		山奈町山田
208-88-205	渡川	山田川	天神谷川—3	宿毛市		山奈町山田
208-88-206	渡川	山田川	天神谷川—4	宿毛市		山奈町山田
208-88-207	渡川	駄場川	下組谷川	宿毛市		山奈町芳奈
208-88-208	渡川	芳奈川	道ノ川—1	宿毛市		山奈町芳奈
208-88-209	渡川	芳奈川	道ノ川—2	宿毛市		山奈町芳奈
208-88-210	渡川	中筋川	天神谷川—5	宿毛市		平田町戸内
208-88-211	渡川	中筋川	岡松谷川	宿毛市		平田町戸内
208-88-212	渡川	茶屋堂川	茶屋堂川—1	宿毛市		平田町黒川
208-88-213	渡川	茶屋堂川	茶屋堂川—2	宿毛市		平田町黒川
208-88-214	渡川	戸内川	北川川—1	宿毛市		平田町戸内
208-88-215	渡川	戸内川	北川川—2	宿毛市		平田町戸内
208-88-216	渡川	ヤイト川	徳師川	宿毛市		平田町戸内
208-88-217	渡川	ヤイト川	ヤイト川—1	宿毛市		平田町戸内
208-88-218	渡川	ヤイト川	中山谷川	宿毛市		平田町中山
208-88-219	松田川	稗田川	押ノ川—3	宿毛市		押ノ川
208-88-220	松田川	稗田川	押ノ川—2	宿毛市		押ノ川
208-88-221	松田川	松田川	橋上谷川—3	宿毛市		橋上町橋上
208-88-222	松田川	松田川	東須賀谷川—2	宿毛市		橋上町奥奈路
208-88-223	松田川	松田川	柳瀬谷川	宿毛市		橋上町神有
208-88-224	松田川	宮の川	宮ノ谷	宿毛市		橋上町神有
208-91-201	足摺西岸		栄喜谷川—6	宿毛市		小筑紫町栄喜
208-91-202	足摺西岸		栄喜谷川—7	宿毛市		小筑紫町栄喜
208-91-203	足摺西岸		栄喜谷川—8	宿毛市		小筑紫町栄喜
208-91-204	足摺西岸		栄喜川—3	宿毛市		小筑紫町栄喜
208-91-205	足摺西岸		栄喜谷川—9	宿毛市		小筑紫町栄喜
208-91-206	足摺西岸		栄喜谷川—10	宿毛市		小筑紫町栄喜
208-91-207	足摺西岸		栄喜谷川—11	宿毛市		小筑紫町栄喜
208-91-208	足摺西岸		栄喜川—4	宿毛市		小筑紫町栄喜
208-91-209	足摺西岸		栄喜谷川—12	宿毛市		小筑紫町栄喜
208-91-210	足摺西岸	福良川	福良谷川—2	宿毛市		小筑紫町福良

溪流番号	水系名	河川名	溪流名	所在地		
				郡・市	町・村	字
208-91-211	足摺西岸	福良川	カジヤミヤ川-1	宿毛市		小筑紫町福良
208-91-212	足摺西岸	福良川	カジヤミヤ川-2	宿毛市		小筑紫町福良
208-91-213	足摺西岸	福良川	福良谷川-3	宿毛市		小筑紫町福良
208-91-214	足摺西岸	福良川	石原谷川-1	宿毛市		小筑紫町石原
208-91-215	足摺西岸	福良川	石原谷川-2	宿毛市		小筑紫町石原
208-91-216	足摺西岸	福良川	石原谷川-3	宿毛市		小筑紫町石原
208-91-217	足摺西岸		大海谷川-4	宿毛市		小筑紫町大海
208-91-218	足摺西岸		大海谷川-5	宿毛市		小筑紫町大海
208-91-219	足摺西岸	伊与野川	伊与野川-2	宿毛市		小筑紫伊与野
208-91-220	足摺西岸	伊与津川	伊与津谷川	宿毛市		小筑紫伊与野
208-91-221	足摺西岸	伊与野川	伊与野川-4	宿毛市		小筑紫町伊与野
208-91-222	足摺西岸	伊与野川	伊与野川-5	宿毛市		小筑紫町伊与野
208-91-223	足摺西岸	伊与野川	伊与野川-6	宿毛市		小筑紫町伊与野
208-91-224	足摺西岸	伊与野川	伊与野川-7	宿毛市		小筑紫町伊与野
208-91-225	足摺西岸	伊与野川	伊与野川-8	宿毛市		小筑紫町伊与野
208-91-226	足摺西岸		呼崎谷川-1	宿毛市		小筑紫町湊
208-91-227	足摺西岸		呼崎谷川-2	宿毛市		小筑紫町呼崎
208-91-228	足摺西岸		呼崎谷川-3	宿毛市		小筑紫町呼崎
208-91-229	足摺西岸		呼崎谷川-4	宿毛市		小筑紫町呼崎
208-91-230	足摺西岸		呼崎谷川-5	宿毛市		小筑紫町呼崎
208-91-231	足摺西岸		呼崎谷川-6	宿毛市		小筑紫町呼崎
208-91-232	足摺西岸		呼崎谷川-7	宿毛市		小筑紫町呼崎
208-91-233	足摺西岸		鹿崎谷川-1	宿毛市		小筑紫町田ノ浦
208-91-234	足摺西岸		鹿崎谷川-2	宿毛市		小筑紫町田ノ浦
424-91-201	足摺西岸		峰峠谷川	幡多郡	大月町	泊浦
424-91-202	足摺西岸		竜ヶ迫南川	幡多郡	大月町	竜ヶ迫
424-91-203	足摺西岸		白崎谷川-1	幡多郡	大月町	竜ヶ迫
424-91-204	足摺西岸		白崎谷川-2	幡多郡	大月町	竜ヶ迫
424-91-205	足摺西岸		竜ヶ迫谷川-1	幡多郡	大月町	竜ヶ迫
424-91-206	足摺西岸		竜ヶ迫谷川-2	幡多郡	大月町	竜ヶ迫
424-91-207	足摺西岸		長浜谷川	幡多郡	大月町	竜ヶ迫
424-91-208	足摺西岸		白浜南谷川	幡多郡	大月町	芳ノ沢
424-91-209	足摺西岸		白浜北谷川	幡多郡	大月町	芳ノ沢
424-91-210	足摺西岸		タッチ南谷川	幡多郡	大月町	芳ノ沢
424-91-211	足摺西岸		タッチ谷川	幡多郡	大月町	芳ノ沢
424-91-212	足摺西岸	引見川	本村谷川	幡多郡	大月町	芳ノ沢
424-91-213	足摺西岸	福良川	馬路小谷川	幡多郡	大月町	弘見
424-91-214	福良川	福良川	浦宗川	幡多郡	大月町	弘見
424-91-215	福良川	福良川	馬路谷川-1	幡多郡	大月町	弘見
424-95-201	足摺西岸		一切谷川	幡多郡	大月町	一切
424-95-202	足摺西岸		蜂ノ巣川	幡多郡	大月町	安満地
424-95-203	足摺西岸	平山川	平山川-1	幡多郡	大月町	平山
424-95-204	足摺西岸	平山川	平山西谷川	幡多郡	大月町	平山
424-95-205	足摺西岸	平山川	立倍川	幡多郡	大月町	平山
424-95-206	足摺西岸	平山川	平山川-2	幡多郡	大月町	平山
424-95-207	足摺西岸		椎ノ浦谷川-1	幡多郡	大月町	橋浦
424-95-208	足摺西岸		椎ノ浦谷川-2	幡多郡	大月町	橋浦
424-95-209	足摺西岸	頭集川	立西谷川	幡多郡	大月町	頭集
424-95-210	足摺西岸	頭集川	立南谷川	幡多郡	大月町	頭集
424-95-211	足摺西岸		頭集谷川	幡多郡	大月町	頭集
424-95-212	足摺西岸		赤泊川-1	幡多郡	大月町	赤泊
424-95-213	足摺西岸		赤泊川	幡多郡	大月町	赤泊
424-95-214	足摺西岸		赤泊川-3	幡多郡	大月町	赤泊
424-95-215	足摺西岸		赤泊川-4	幡多郡	大月町	赤泊
424-95-216	足摺西岸	周防形川	周防形谷川-1	幡多郡	大月町	周防形
424-95-217	足摺西岸	周防形川	岩井崎谷川-2	幡多郡	大月町	周防形
424-95-218	足摺西岸	才角川	バンドウ谷川	幡多郡	大月町	姫ノ井
424-95-219	足摺西岸	才角川	中前谷川-2	幡多郡	大月町	姫ノ井
424-95-220	足摺西岸	才角川	口目塚谷川	幡多郡	大月町	姫ノ井
424-95-221	足摺西岸	姫の井川	音無川	幡多郡	大月町	姫ノ井
424-95-222	足摺西岸	姫の井川	大駄場小谷川	幡多郡	大月町	姫ノ井
424-95-223	足摺西岸	姫の井川	モンロクノ谷川	幡多郡	大月町	姫ノ井
424-95-224	足摺西岸	周防形川	清王谷川	幡多郡	大月町	清王

溪流番号	水系名	河川名	溪流名	所在地		
				郡・市	町・村	字
424-95-225	足摺西岸	周防形川	清王小谷川	幡多郡	大月町	清王
424-95-226	足摺西岸	亀尾川	亀尾川-1	幡多郡	大月町	弘見
424-95-227	足摺西岸	亀尾川	亀尾谷川	幡多郡	大月町	弘見
424-95-228	足摺西岸	亀尾川	亀尾川-2	幡多郡	大月町	弘見
424-95-229	足摺西岸	頭集川	銚土谷川	幡多郡	大月町	銚土
424-95-230	足摺西岸	頭集川	音無銚谷川	幡多郡	大月町	銚土
424-95-231	足摺西岸	頭集川	銚土川-1	幡多郡	大月町	銚土
424-95-232	足摺西岸	頭集川	銚土川-2	幡多郡	大月町	銚土
424-95-233	足摺西岸	家ノ谷川	春遠谷川	幡多郡	大月町	春遠
424-96-201	足摺西岸	才角川	クルギ谷川	幡多郡	大月町	才角
424-96-202	足摺西岸	才角川	姫ノ井川	幡多郡	大月町	姫ノ井
424-96-203	足摺西岸	才角川	木綿尻谷川	幡多郡	大月町	姫ノ井
424-96-204	足摺西岸	才角川	草木谷川	幡多郡	大月町	姫ノ井
424-96-205	足摺西岸	小才角川	唐岩西谷川	幡多郡	大月町	平山
424-96-206	足摺西岸	小才角川	唐岩東谷川	幡多郡	大月町	唐岩
424-96-207	足摺西岸	貝ノ川川	荒神谷川	幡多郡	大月町	春遠
424-96-208	足摺西岸	貝ノ川川	春遠川-1	幡多郡	大月町	春遠
424-96-209	足摺西岸	貝ノ川川	春遠川-2	幡多郡	大月町	春遠
424-96-210	足摺西岸	春遠川	春遠北谷川	幡多郡	大月町	春遠
427-88-201	下ノ加江川	長谷川	学法寺谷川-1	幡多郡	三原村	上長谷
427-88-202	下ノ加江川	江ノ谷川	宗ヶ谷川	幡多郡	三原村	上長谷
427-88-203	下ノ加江川	江ノ谷川	ヨリアイダ谷川	幡多郡	三原村	上長谷
427-88-204	下ノ加江川	長谷川	上長谷川-1	幡多郡	三原村	上長谷
427-88-205	下ノ加江川	長谷川	上長谷川-2	幡多郡	三原村	上長谷
427-89-201	下ノ加江川	長谷川	上長谷川-3	幡多郡	三原村	上長谷
427-89-202	下ノ加江川	キワダ川	上長谷川-4	幡多郡	三原村	上長谷
427-89-203	下ノ加江川	キワダ川	上長谷川-5	幡多郡	三原村	上長谷
427-89-204	下ノ加江川	コトリ谷川	コトリ谷川	幡多郡	三原村	上長谷
427-89-205	下ノ加江川	長谷川	狼内谷川-1	幡多郡	三原村	狼内
427-89-206	下ノ加江川	長谷川	寺ヶ谷川	幡多郡	三原村	狼内
427-89-207	下ノ加江川	長谷川	学法寺谷川-2	幡多郡	三原村	狼内
427-89-208	下ノ加江川	長谷川川	狼内谷川-2	幡多郡	三原村	狼内
427-89-209	下ノ加江川	市野瀬川	ツルイ谷川	幡多郡	三原村	成山
427-92-201	下ノ加江川	下ノ加江川	岡田谷川	幡多郡	三原村	下長谷
427-92-202	下ノ加江川	長谷川	達野谷川	幡多郡	三原村	上長谷
427-92-203	下ノ加江川	宮の川川	宗賀谷川	幡多郡	三原村	下長谷
427-92-204	下ノ加江川	宮の川川	桜ヶ谷川	幡多郡	三原村	下長谷
427-92-205	下ノ加江川	宮の川川	来栖野谷川	幡多郡	三原村	来栖野
427-92-206	下ノ加江川	宮の川川	松尾谷川	幡多郡	三原村	来栖野
427-92-207	下ノ加江川	柚ノ木川	神ノ山谷川	幡多郡	三原村	来栖野
427-92-208	下ノ加江川	柚ノ木川	柚ノ木谷川	幡多郡	三原村	柚ノ木
427-92-209	下ノ加江川	ギョクダ川	宮ノ川川	幡多郡	三原村	宮ノ川
427-92-210	下ノ加江川	柚ノ木川	下モ谷川	幡多郡	三原村	柚ノ木
427-92-211	下ノ加江川	柚ノ木川	日ノ浦川	幡多郡	三原村	柚ノ木
427-92-212	下ノ加江川	柚ノ木川	寺ヶ谷川	幡多郡	三原村	柚ノ木
427-92-213	下ノ加江川	口大谷川	竹ヶ谷川左溪	幡多郡	三原村	柚ノ木
427-92-214	下ノ加江川	口大谷川	竹ヶ谷川	幡多郡	三原村	柚ノ木
427-92-215	下ノ加江川	ツツラ谷川	松ヶ谷川	幡多郡	三原村	柚ノ木
427-92-216	下ノ加江川	下ノ加江川	サル川川	幡多郡	三原村	皆尾
427-92-217	下ノ加江川	下ノ加江川	西ヶ駄馬谷川	幡多郡	三原村	皆尾
427-92-218	下ノ加江川	下ノ加江川	皆尾谷川-1	幡多郡	三原村	皆尾
427-92-219	下ノ加江川	下ノ加江川	皆尾谷川-2	幡多郡	三原村	皆尾
427-92-220	下ノ加江川	下ノ加江川	モチ田谷川	幡多郡	三原村	皆尾
427-92-221	下ノ加江川	下ノ加江川	三軒屋谷川	幡多郡	三原村	皆尾
427-92-222	下ノ加江川	下ノ加江川	広野谷川	幡多郡	三原村	広野
427-92-223	下ノ加江川	下ノ加江川	タチバ谷川	幡多郡	三原村	広野
427-92-224	下ノ加江川	亀の川川	カゲヒラ谷川	幡多郡	三原村	柚ノ木
427-92-225	下ノ加江川	皆尾川	カゲヒラ谷川支川	幡多郡	三原村	亀ノ川
427-92-226	下ノ加江川	次郎谷川	次郎谷川支川-1	幡多郡	三原村	亀ノ川
427-92-227	下ノ加江川	次郎谷川	次郎谷川	幡多郡	三原村	亀ノ川
427-92-228	下ノ加江川	次郎谷川	次郎谷川支川-2	幡多郡	三原村	亀ノ川
427-92-229	足摺西岸	伊与野川	百合谷川	幡多郡	三原村	下切
427-92-230	足摺西岸	山口川	下切谷川	幡多郡	三原村	下切

溪流番号	水系名	河川名	溪流名	所在地		
				郡・市	町・村	字
427-92-231	足摺西岸	山口川	ホンナン谷川	幡多郡	三原村	下切
427-93-201	下ノ加江川	下ノ加江川	芳井谷川-2	幡多郡	三原村	芳井
427-93-202	下ノ加江川	下ノ加江川	松尾谷川	幡多郡	三原村	下長谷
93-9	下ノ加江川	市野瀬川	中河内谷川	土佐清水市		市野瀬
93-14	布川	布川		土佐清水市		布
93-17	下ノ加江川	下ノ加江川		土佐清水市		長野
93-18	下ノ加江川	市野瀬川	正中谷川	土佐清水市		市野々
93-202	鍵掛川	鍵掛川		土佐清水市		鍵掛
93-204	下ノ加江川	下ノ加江川		土佐清水市		長野
93-205	下ノ加江川	市野瀬川	谷口川	土佐清水市		市野瀬
93-208	下ノ加江川	市野瀬川		土佐清水市		沢
94-20A	立石川	立石川		土佐清水市		立石
97-8	旭川	旭川		土佐清水市		旭町
97-18	旭川	旭川	西旭川	土佐清水市		元町
97-22	足摺西岸			土佐清水市		渡場
97-30	以布利川	下ノ谷川	クダシ谷川	土佐清水市		以布利
97-211	足摺西岸			土佐清水市		渡場
97-20A	足摺西岸	ミコグラ川	ミコグラ川	土佐清水市		浦尻
97-20B	加久見川			土佐清水市		加久見
97-20C	加久見川			土佐清水市		加久見
97-20D	浦尻川			土佐清水市		浦尻
98-1	足摺東岸	トクダニ川	トクダニ川	土佐清水市		大谷
98-202	足摺東岸	北谷川	北谷川	土佐清水市		津呂
98-20A	足摺東岸	宮ノ谷川	宮ノ谷川	土佐清水市		津呂
98-20B	足摺東岸	カンソ場谷川	カンソ場谷川	土佐清水市		津呂
98-20C	足摺東岸			土佐清水市		津呂
99-6	足摺西岸	ショウジ川	千崎川	土佐清水市		堂ヶ森
99-8	足摺西岸			土佐清水市		大戸
99-201	足摺西岸	小川	小川	土佐清水市		弘川
99-202	足摺東岸	イデ谷川	イデ谷川	土佐清水市		赤磐東
99-203	足摺東岸	ダイキヨ川	ダイキヨ川	土佐清水市		赤磐
99-204	足摺東岸			土佐清水市		赤磐
99-20A	足摺東岸			土佐清水市		赤磐東
92-1	宗呂川	クボノ谷川	クボノ谷川1	土佐清水市		有永
92-20A	宗呂川	クボノ谷川	クボノ谷川	土佐清水市		有永
92-20B	宗呂川	クボノ谷川	クボノ谷川2	土佐清水市		有永
92-20C	宗呂川	宗呂川	奥ノ谷川	土佐清水市		珠々玉
93-201	足摺東岸		久百々1	土佐清水市		久百々
93-204	足摺東岸		久百々2	土佐清水市		久百々
96-5	大津川	大津川	小谷川	土佐清水市		大津
96-24	貝ノ川川	貝ノ川川	トリブチ谷川	土佐清水市		鳥淵
96-26	片粕川	片粕川	垣の内谷川	土佐清水市		片粕
96-27	宗呂川	宗呂川	谷ノ前川	土佐清水市		宗呂上
96-29	宗呂川	宗呂川	奥ノ谷川	土佐清水市		宗呂上
96-204	貝ノ川川	貝ノ川川	藤ノ川2	土佐清水市		藤ノ川
96-208		小脇ノ川	シュロウ谷	土佐清水市		横峰
96-212	齒梁ノ浦川	西谷川	西谷川	土佐清水市		齒梁ノ浦
96-215	宗呂川	木辻川	谷川	土佐清水市		木ノ辻
96-217	宗呂川		樋ノ口谷川	土佐清水市		下川口郷
96-20A	貝ノ川川	貝ノ川川	藤ノ川1	土佐清水市		藤ノ川
96-20E	片粕川	片粕川	片粕1	土佐清水市		片粕
96-20F	遠奈呂川	遠奈呂川	遠奈呂1	土佐清水市		遠奈呂
96-20H	遠奈呂川	遠奈呂川	遠奈呂3	土佐清水市		遠奈呂
96-20J	西ノ川	西ノ川	平ノ段1	土佐清水市		平ノ段
97-1	三崎川	三崎川	フジ谷川	土佐清水市		斧積
97-9	三崎漁港		三崎浦2	土佐清水市		三崎浦
97-11	足摺西岸	中ノ谷川	中ノ谷川	土佐清水市		落窪
97-15	加久見川	加久見川	クルエ谷川	土佐清水市		横道
96-20C	貝ノ川川	貝ノ川川	貝ノ川郷1	土佐清水市		貝ノ川郷
96-20D	貝ノ川川	貝ノ川川	宗善寺谷川	土佐清水市		貝ノ川
96-20E	片粕川	片粕川	片粕1	土佐清水市		片粕
96-20F	遠奈呂川	遠奈呂川	遠奈呂1	土佐清水市		遠奈呂
96-20G	遠奈呂川	遠奈呂川	遠奈呂2	土佐清水市		遠奈呂

溪流番号	水系名	河川名	溪流名	所在地		
				郡・市	町・村	字
97-225	足摺東岸		地藏谷川	土佐清水市		下港山
97-20E	三崎漁港		三崎浦3	土佐清水市		三崎浦
97-20F	三崎川	三崎川	斧積1	土佐清水市		斧積
97-20G	益野川	益野川	上野1	土佐清水市		上野
97-20H	益野川		上野3	土佐清水市		上野
97-20I	加久見川	加久見川	ム力七谷	土佐清水市		小川
97-20J	加久見川	加久見川	横道川1	土佐清水市		横道
97-20K	加久見川	加久見川	横道川2	土佐清水市		横道
97-20L	以布利川	以布利川	広畑2	土佐清水市		広畑
97-20N	大岐海岸		下港山2	土佐清水市		下港山
97-20O	大岐海岸		下港山1	土佐清水市		下港山
97-20P	大岐海岸		和田1	土佐清水市		和田
97-20Q	大岐川	大岐川	浜垣1	土佐清水市		浜垣
97-20R	足摺東岸		大岐2	土佐清水市		大岐

溪流番号	水系名	河川名	溪流名	所在地		
				郡・市	町・村	字
202-62-001	室戸西岸	西坂本川	西坂本川	室戸市		坂本
202-69-501	室戸東岸	室戸西岸	山田川-2	室戸市		山田
202-69-502	室戸東岸	室戸西岸	ミヨラ谷川	室戸市		山田
202-69-503	室戸東岸		六ヶ谷川-2	室戸市		六ヶ谷
341-18-501	吉野川	吉野川	地主	長岡郡	本山町	地主
341-09-502	吉野川	吉野川	長瀬	長岡郡	本山町	長瀬
341-09-503	吉野川	吉野川	宮ノ谷-3	長岡郡	本山町	宮の谷
⑥-1	吉野川	吉野川	榊川	土佐郡	土佐町	田井
⑥-2	吉野川	地蔵寺川	田井下川	土佐郡	土佐町	田井
⑥-3	吉野川	地蔵寺川	ヘツツイ上川	土佐郡	土佐町	田井
⑥-4	吉野川	地蔵寺川	相生川	土佐郡	土佐町	田井
28-501	国分川	山崎川		南国市	岡豊町	定林寺
28-502	国分川	山崎川		南国市	岡豊町	小蓮
29-501	国分川	領石川		南国市	岡豊町	笠ノ川
29-502	国分川	左右山川	左右山川	南国市		領石
29-504	物部川	仁井田川	仁井田川	香美郡	土佐山田町	仁井田
29-505	物部川	物部川		香美郡	土佐山田町	杉田
29-506	物部川	片地川	佐古田川	香美郡	土佐山田町	船谷
29-507	物部川	佐古田川	佐古田川	香美郡	土佐山田町	船谷
29-508	物部川	片地川	佐古田川	香美郡	土佐山田町	間
29-509	物部川	片地川	佐古田川	香美郡	土佐山田町	林田
29-510	物部川	物部川	佐古田川	香美郡	土佐山田町	加茂
29-504	烏川			香美郡	野市町	東佐古
29-505	烏川			香美郡	野市町	西佐古
39-501	烏川			香美郡	野市町	白岩
39-502	烏川			香美郡	野市町	白岩
39-503	烏川			香美郡	野市町	白岩
39-504	烏川			香美郡	野市町	東佐古
29-502	香宗川	山北川		香美郡	香我美町	
29-503	香宗川	山北川		香美郡	香我美町	
40-505	香宗川			香美郡	香我美町	徳王子
40-502	夜須川			香美郡	夜須町	十の木
40-503	夜須川			香美郡	夜須町	
40-504	夜須川			香美郡	夜須町	西山
201-37-501	鏡川	唾内川	唾内川支流	高知市		宮ノ前
201-38-501	下田川	吹井川	吹井川支流	高知市		水分
201-38-502	下田川	吹井川	吹井川支流	高知市		唐谷
201-38-503	下田川	吹井川	吹井川支流	高知市		唐谷
201-38-504	下田川	吹井川	吹井川支流	高知市		唐谷
201-38-505	土佐湾岸	十津川	十津川支流	高知市		池
201-38-506	土佐湾岸	十津川	十市川支流	高知市		水分
201-51-501	浦戸湾岸			高知市		浦戸西
201-51-502	浦戸湾岸		浦戸	高知市		浦戸
201-51-503	浦戸湾岸	藻洲潟谷川	藻洲潟谷川	高知市		藻洲潟
37-501	仁淀川	波介川		土佐市		高岡町乙清瀧
37-503	仁淀川	波介川		土佐市		高岡町乙清瀧
49-501	仁淀川	波介川		土佐市		浅井
49-502	仁淀川	波介川		土佐市		太郎丸東太郎丸
49-504	仁淀川	波介川		土佐市		鷹ノ巣
49-505	仁淀川	波介川		土佐市		鷹ノ巣
49-507	仁淀川	波介川		土佐市		市野々
49-508	仁淀川	波介川		土佐市		市野々
49-509	仁淀川	波介川		土佐市		市野々貞等
49-510	仁淀川	波介川		土佐市		市野々久保地
49-511	仁淀川	波介川		土佐市		市野々榎佐古
49-512	仁淀川	波介川		土佐市		市野々榎佐古
49-513	仁淀川	波介川		土佐市		市野々榎佐古
49-514	仁淀川	波介川		土佐市		市野々榎佐古
49-515	仁淀川	波介川		土佐市		市野々山線
49-516	仁淀川	波介川		土佐市		市野々
49-517	仁淀川	波介川		土佐市		市野々岡押
49-518	仁淀川	波介川		土佐市		永野

溪流番号	水系名	河川名	溪流名	所在地		
				郡・市	町・村	字
49-519	仁淀川	波介川		土佐市		市野々岡甲
49-521	仁淀川	波介川		土佐市		家後西/芝
49-522	仁淀川	波介川		土佐市		永野防/池
49-523	仁淀川	波介川		土佐市		永野静神
49-524	仁淀川	波介川		土佐市		永野静神
49-525	仁淀川	波介川		土佐市		永野防/地
49-526	仁淀川	波介川		土佐市		永野
49-528	仁淀川	波介川		土佐市		積善寺友安
49-529	仁淀川	波介川		土佐市		積善寺
49-530	仁淀川	波介川		土佐市		宮ノ内并筋
49-533	仁淀川	波介川		土佐市		甲原
49-534	仁淀川	波介川		土佐市		甲原大Ⅱ内
49-535	仁淀川	波介川		土佐市		甲原大Ⅱ内
49-537	仁淀川	波介川		土佐市		甲原
49-538	仁淀川	波介川		土佐市		北地
50-502	仁淀川			土佐市		宇佐町宇佐東仲郷
50-505	仁淀川			土佐市		宇畑存佐
50-508	仁淀川			土佐市		新居立石
50-509	仁淀川	新居川		土佐市		新居山ノ神
50-510	仁淀川	新居川		土佐市		新居山ノ神
50-513	仁淀川	新居川		土佐市		新居弘岡
50-514	仁淀川	新居川		土佐市		新居弘岡
50-515	仁淀川	用石川		土佐市		新居北谷
50-516	仁淀川	波介川		土佐市		塚地間古
50-517	仁淀川	波介川		土佐市		塚地
50-519	仁淀川	波介川		土佐市		塚地堂尻
50-521	仁淀川	波介川		土佐市		塚地
50-522	仁淀川	波介川		土佐市		塚地
50-524	仁淀川	波介川		土佐市		波川
50-526	仁淀川	波介川		土佐市		波川大谷
50-527	仁淀川	波介川		土佐市		波川
50-528	仁淀川	波介川		土佐市		波川神谷
50-530	仁淀川	波介川		土佐市		出間
50-531	仁淀川	波介川		土佐市		出間
50-532	仁淀川	波介川		土佐市		出間
50-533	仁淀川	波介川		土佐市		出間
50-534	仁淀川	波介川		土佐市		岩戸
50-535	仁淀川	波介川		土佐市		浅井
50-536	仁淀川	波介川		土佐市		岩戸
50-537	仁淀川	波介川		土佐市		北地明谷
50-540	仁淀川	波介川		土佐市		蓮池
37-504	仁淀川	南ノ谷川	南ノ谷川	吾川郡	伊野町	南の谷
37-505	仁淀川	南ノ谷川		吾川郡	伊野町	南の谷
37-510	仁淀川	南ノ谷川		吾川郡	伊野町	南の谷
37-511	仁淀川	南ノ谷川		吾川郡	伊野町	南の谷
37-514	仁淀川	南ノ谷川	中ノ谷川	吾川郡	伊野町	高野ヶ谷
37-515	仁淀川	南ノ谷川		吾川郡	伊野町	波ノ奥谷
37-517	仁淀川	南ノ谷川		吾川郡	伊野町	波ノ奥谷
37-520	仁淀川	南ノ谷川		吾川郡	伊野町	波川西山
37-522	仁淀川	奥田川		吾川郡	伊野町	池の内
37-523	仁淀川	奥田川		吾川郡	伊野町	八田
37-528	仁淀川	宇治川		吾川郡	伊野町	奈呂ノ谷
37-530	仁淀川	宇治川		吾川郡	伊野町	奈呂ノ谷
37-531	仁淀川	宇治川		吾川郡	伊野町	奈呂ノ谷
383-37-501	新川川	北山川	ミコ石川	吾川郡	春野町	弘岡中ノ荒倉
383-37-502	新川川	北山川	ヲガ場川	吾川郡	春野町	弘岡中ノ荒倉
383-37-503	新川川	北山川	荒倉川	吾川郡	春野町	弘岡中ノ荒倉
383-37-506	新川川	大用川	羽勢ヶ谷川	吾川郡	春野町	西分ノ長谷
383-37-507	新川川	大用川	祖父ヶ谷川	吾川郡	春野町	西分ノ長谷
383-50-508	新川川	泉川	草木谷川	吾川郡	春野町	森山ノ草木谷
383-50-512	仁淀川	仁淀川	水引田川	吾川郡	春野町	仁ノ
383-50-513	仁淀川	仁淀川	柳ヶ内川	吾川郡	春野町	仁ノ
383-50-514	仁淀川	仁淀川	柳ヶ内川	吾川郡	春野町	仁ノ

溪流番号	水系名	河川名	溪流名	所在地		
				郡・市	町・村	字
383-50-515	仁淀川	仁淀川	和富内川	吾川郡	春野町	仁ノ
383-50-517	仁淀川	仁淀川	ナダ川	吾川郡	春野町	仁ノ
383-50-519	新川川	新川川	古宿川	吾川郡	春野町	秋山ノ四谷
383-50-520	新川川	新川川	寺田山川	吾川郡	春野町	秋山ノ四谷
383-50-521	新川川	新川川	寺田山川	吾川郡	春野町	秋山ノ四谷
383-51-522	新川川	新川川	谷ウドロ川	吾川郡	春野町	甲殿ノ北坊
383-51-526	新川川	新川川	岩谷川	吾川郡	春野町	東諸木ノ久原坂
383-51-528	新川川	内ノ谷川	久原山川	吾川郡	春野町	東諸木ノ久原坂
383-51-529	新川川	内ノ谷川	光清山川	吾川郡	春野町	内ノ谷
403-35-501	仁淀川	大溝川	大田石谷川—2	高岡郡	越知町	大田石
402-36-501	仁淀川	柳瀬川	源重谷川—1	高岡郡	佐川町	源重
402-36-502	仁淀川	柳瀬川	源重谷川—2	高岡郡	佐川町	源重
402-36-503	仁淀川	中野川	中野谷川	高岡郡	佐川町	瑞応
402-36-504	仁淀川	中野川	宮ノ森谷川	高岡郡	佐川町	二ツ野
402-36-505	仁淀川	日下川	下山谷川	高岡郡	佐川町	下山
402-36-506	仁淀川	春日川	小池谷川—1	高岡郡	佐川町	上郷
402-36-507	仁淀川	春日川	小池谷川—2	高岡郡	佐川町	上郷
402-36-508	仁淀川	久万目川	乙川谷川—1	高岡郡	佐川町	乙川
402-36-509	仁淀川	久万目川	乙川谷川—2	高岡郡	佐川町	乙川
402-36-510	仁淀川	久万目川	乙川谷川—3	高岡郡	佐川町	乙川
206-60-501	新莊川	坂ノ川川	坂ノ川-14	須崎市		坂ノ川
206-60-502	桜川	神田川	押岡川-3	須崎市		押岡
206-60-503	桜川	押岡川	鳥坂川-4	須崎市		浦ノ内西分
206-60-504	桜川	押岡川	鳥坂川-3	須崎市		浦ノ内西分
206-60-505	桜川	押岡川	鳥坂川-2	須崎市		浦ノ内西分
206-60-506	桜川	押岡川	鳥坂川-1	須崎市		浦ノ内
206-60-507	桜川	押岡川	押岡法印	須崎市		押岡
401-59-501	久礼川	久礼川	観音堂谷川-2	高岡郡	中土佐町	観音堂
401-67-501	興津沿岸		小草谷川-3	高岡郡	中土佐町	小草
401-67-502	興津沿岸		小草谷川-2	高岡郡	中土佐町	小草
401-67-503	興津沿岸	大坂谷川	新元町谷川	高岡郡	中土佐町	新元町
404-74-501	渡川	神ノ川	口神ノ川谷H8	高岡郡	窪川町	口神ノ川
404-74-502	渡川	神ノ川	口神ノ川谷H9	高岡郡	窪川町	口神ノ川
404-74-503	渡川	神ノ川	口神ノ川谷H10	高岡郡	窪川町	口神ノ川
404-74-504	渡川	四万十川	口神ノ川谷H11	高岡郡	窪川町	口神ノ川
404-74-505	渡川	四万十川	大井野谷川-4	高岡郡	窪川町	大井野
404-74-506	渡川	四万十川	仕出原谷川-2	高岡郡	窪川町	仕出原
404-74-507	渡川	四万十川	仕出原谷川-3	高岡郡	窪川町	仕出原
404-74-508	渡川	四万十川	若井谷川-3	高岡郡	窪川町	若井
404-74-509	渡川	若井川	若井谷川-5	高岡郡	窪川町	若井
404-74-510	渡川	若井川	高野谷川-2	高岡郡	窪川町	高野
404-75-501	渡川	仁井田川	仁井田谷川-4	高岡郡	窪川町	仁井田
404-75-502	渡川	仁井田川	仁井田谷川-5	高岡郡	窪川町	仁井田
404-75-503	渡川	見付川	見付谷川-13	高岡郡	窪川町	見付
404-75-504	渡川	見付川	見付谷川-14	高岡郡	窪川町	見付
404-75-505	渡川	吉見川	みこの川谷H2	高岡郡	窪川町	金上野
85-501	渡川	岩田川		中村市		中村
85-502	渡川	岩田川		中村市		瓦谷
85-503	渡川	岩田川		中村市		日地
85-504	渡川	岩田川		中村市		日比谷
85-505	渡川	岩田川		中村市		日比谷
85-506	渡川	岩田川		中村市		日比谷
85-507	渡川	岩田川		中村市		日比谷
85-508	渡川	後川		中村市		西谷
85-509	渡川	後川		中村市		西谷
85-510	渡川	後川		中村市		宮ノ下
85-511	渡川	麻生川		中村市		麻生
85-512	渡川	麻生川		中村市		麻生
85-513	渡川	麻生川		中村市		麻生
85-514	渡川	柿谷川		中村市		柿谷
85-515	渡川	八宗田川		中村市		柿谷
85-516	渡川	八宗田川		中村市		柿谷
85-517	渡川	八宗田川		中村市		柿谷

溪流番号	水系名	河川名	溪流名	所在地		
				郡・市	町・村	字
85-518	渡川	八宗田川		中中市		柿谷
85-519	渡川	八宗田川		中中市		柿谷
85-520	渡川	八宗田川		中中市		八宗田
89-501	渡川	相沢川		中中市		具同
89-502	渡川	楠島川		中中市		具同
89-503	渡川	相沢川		中中市		具同
89-504	渡川	相沢川		中中市		具同
89-505	渡川	中筋川		中中市		具同
89-506	渡川	相沢川		中中市		具同
89-507	渡川	相沢川		中中市		中組
89-508	渡川	池田川		中中市		具同
89-509	渡川	井ノ上川		中中市		秋トシ
89-510	渡川	井ノ上川		中中市		久礼場
89-511	渡川	岩田川		中中市		岩田
89-512	渡川	後川		中中市		佐岡
89-513	渡川	古津賀川		中中市		観音寺
89-514	渡川	金比羅川		中中市		古津賀
89-515	渡川	金比羅川		中中市		古津賀
89-516	渡川	金比羅川		中中市		古津賀
89-517	渡川	古津賀川		中中市		古津賀
89-518	渡川	古津賀川		中中市		橋の内
89-519	渡川	古津賀川		中中市		橋の内
89-520	渡川	古津賀川		中中市		古津賀
89-521	渡川	古津賀川		中中市		古津賀
89-522	渡川	古津賀川		中中市		古津賀
89-523	渡川	後川		中中市		古津賀
89-524	渡川	古津賀川		中中市		古津賀
89-525	渡川	古津賀川		中中市		古津賀
89-526	渡川	古津賀川		中中市		古津賀
89-527	渡川	渡川		中中市		沖
89-528	渡川	竹島川		中中市		竹島
89-529	渡川	竹島川		中中市		上鍋島
89-530	渡川	竹島川		中中市		上鍋島
89-531	渡川	渡川		中中市		上鍋島
89-532	渡川	竹島川		中中市		下鍋島
89-533	足摺東岸			中中市		鍋島
89-534	足摺東岸			中中市		双海
421-81-501	伊与木川	伊与木川		幡多郡	佐賀町	佐賀
421-81-502	伊与木川	伊与木川		幡多郡	佐賀町	伊与喜
421-81-503	伊与木川	伊与木川		幡多郡	佐賀町	熊井
421-81-504	伊与木川	伊与木川		幡多郡	佐賀町	熊井
421-81-505	伊与木川	伊与木川		幡多郡	佐賀町	熊井
421-81-506	伊与木川	伊与木川		幡多郡	佐賀町	熊井
421-81-507	伊与木川	伊与木川		幡多郡	佐賀町	佐賀
421-81-508	熊浦海岸			幡多郡	佐賀町	佐賀
421-81-509	熊浦海岸			幡多郡	佐賀町	佐賀
421-86-528	白浜海岸			幡多郡	佐賀町	白浜
421-86-529	白浜海岸			幡多郡	佐賀町	白浜
421-86-530	白浜海岸			幡多郡	佐賀町	白浜
421-86-531	白浜海岸			幡多郡	佐賀町	佐賀
421-86-532	白浜海岸			幡多郡	佐賀町	佐賀
421-86-533	伊与木川	伊与木川		幡多郡	佐賀町	馬地
421-86-535	熊浦海岸			幡多郡	佐賀町	佐賀
421-86-536	熊浦海岸			幡多郡	佐賀町	佐賀
423-85-521	蛸瀬川	蛸瀬川		幡多郡	大方町	下田ノ口
423-85-522	蛸瀬川	西間川		幡多郡	大方町	下田ノ口
423-85-523	蛸瀬川	蛸瀬川		幡多郡	大方町	上田ノ口
423-85-524	蛸瀬川	蛸瀬川		幡多郡	大方町	下田ノ口
423-85-525	蛸瀬川	蛸瀬川		幡多郡	大方町	下田ノ口
423-86-501	蛸瀬川	蛸瀬川		幡多郡	大方町	田野浦
423-86-502	柳の川	柳の川		幡多郡	大方町	芝
423-86-503	柳の川	柳の川		幡多郡	大方町	入野
423-86-504	加持川	加持川		幡多郡	大方町	本村

溪流番号	水系名	河川名	溪流名	所在地		
				郡・市	町・村	字
423-86-505	湊川	湊川		幡多郡	大方町	広岡
423-86-506	湊川	湊川		幡多郡	大方町	入次
423-86-507	東分川	東分川		幡多郡	大方町	浮鞭
423-86-508	東分川	東分川		幡多郡	大方町	浮鞭
423-86-509	東分川	東分川		幡多郡	大方町	浮鞭
423-86-510	東分川	東分川		幡多郡	大方町	浮鞭
423-86-511	浮津海岸			幡多郡	大方町	浮鞭
423-86-512	蟻川	蟻川		幡多郡	大方町	上川口
423-86-513	有井川	有井川		幡多郡	大方町	有井川
423-86-514	伊田川	伊田川		幡多郡	大方町	伊田郷
423-86-515	伊田川	伊田川		幡多郡	大方町	中野
423-86-516	伊田川	伊田川		幡多郡	大方町	中野
423-86-517	伊田川	伊田川		幡多郡	大方町	中野
423-86-518	伊田川	伊田川		幡多郡	大方町	坂本
423-86-519	伊田川	伊田川		幡多郡	大方町	伊田
423-86-520	伊田川	伊田川		幡多郡	大方町	伊田
423-86-521	灘海岸			幡多郡	大方町	西灘
423-86-522	灘海岸			幡多郡	大方町	灘
423-86-524	灘海岸			幡多郡	大方町	灘
423-86-525	灘海岸			幡多郡	大方町	灘
423-86-526	灘海岸			幡多郡	大方町	灘
423-86-527	灘海岸			幡多郡	大方町	灘
423-89-535	淵の川	淵の川		幡多郡	大方町	出口
423-89-536	淵の川	淵の川		幡多郡	大方町	出口
208-87-501	足摺西岸	与市明川	貝塚川-3	宿毛市		貝塚
208-87-502	足摺西岸	与市明川	与市明谷川-6	宿毛市		与市明
208-87-503	松田川	松田川	上荒瀬川-2	宿毛市		上荒瀬
208-87-504	松田川	松田川	上荒瀬川-3	宿毛市		上荒瀬
208-88-501	渡川	みさいじ川	戸内谷川-1	宿毛市		平田戸内
208-88-502	渡川	みさいじ川	戸内谷川-2	宿毛市		平田戸内
208-88-503	渡川	みさいじ川	戸内谷川-4	宿毛市		平田戸内
208-88-504	渡川	みさいじ川	戸内谷川-3	宿毛市		平田戸内
208-88-505	松田川	稗田川	手洗川	宿毛市		和田
208-91-501	足摺西岸		大島谷川-11	宿毛市		大島
208-91-502	足摺西岸		大島谷川-10	宿毛市		大島
208-91-503	足摺西岸		大島谷川-9	宿毛市		大島
208-91-504	足摺西岸		大島谷川-8	宿毛市		大島
208-91-505	足摺西岸		大島谷川-7	宿毛市		大島
208-91-506	足摺西岸		大島谷川-6	宿毛市		大島
208-91-507	足摺西岸		大島谷川-5	宿毛市		大島
97-218	窪津川			土佐清水市		窪津
97-50A	足摺西岸	旭川		土佐清水市		旭町
97-50B	足摺東岸	旭川		土佐清水市		旭町
97-50C	足摺西岸			土佐清水市		浦尻
99-50A	足摺東岸			土佐清水市		赤巻東
99-50B	足摺東岸			土佐清水市		足摺岬
99-50C	足摺東岸	切詰川	切詰川	土佐清水市		足摺岬
99-50D	足摺東岸			土佐清水市		足摺岬
99-50E	足摺西岸	ショウノウ川	ショウノウ川	土佐清水市		足摺岬
97-29	足摺西岸		ツヅラガ谷川	土佐清水市		養老
97-206	足摺西岸		落窪 1	土佐清水市		落窪
97-228	加久見川		カクレン谷川	土佐清水市		横道
97-50D	三崎漁港		三崎浦 1	土佐清水市		三崎浦
97-50E	三崎川	三崎川	斧積 2	土佐清水市		斧積
97-50F	益野川	田の内川	三崎 1	土佐清水市		三崎
97-50G	益野川	益野川	高畑 1	土佐清水市		高畑
97-50H	益野川	益野川	高畑 2	土佐清水市		高畑
97-50I	益野川		上野 4	土佐清水市		下益野
97-50J	益野川	益野川	下益野 1	土佐清水市		下益野
97-50K	益野川	ウシジ川	木野子畑 1	土佐清水市		木野子畑
97-50L	益野川	ウシジ川	木野子畑 2	土佐清水市		木野子畑
97-50M	益野川	ウシジ川	木野子畑 3	土佐清水市		木野子畑
97-50N	足摺湾		養老 1	土佐清水市		養老

溪流番号	水系名	河川名	溪流名	所在地		
				郡・市	町・村	字
97-50P	加久見川	加久見川	横道 1	土佐青水市		横道
97-50Q	加久見川	加久見川	横道 2	土佐青水市		横道
97-50R	加久見川	加久見川	横道 3	土佐青水市		横道
97-50T	加久見川	加久見川	横道 5	土佐青水市		横道
97-50U	加久見川	加久見川	横道 6	土佐青水市		小川
97-50V	以布利川	以布利川	広畑 4	土佐青水市		広畑
97-50W	大岐海岸		和田 4	土佐青水市		和田
97-50X	大岐海岸		和田 3	土佐青水市		和田
97-50Y	大岐川	大岐川	内沢 1	土佐青水市		内沢

2.1.1.3 地すべり危険箇所

整理 番号	区域名	所在地			危険箇所 面積 (h a)
		郡・市	町・村	大字	
1	大久保	長岡郡	大豊町	大久保	116.6
2	大砂子	長岡郡	大豊町	大砂子	311.3
3	永淵	長岡郡	大豊町	永淵・柳野	137.8
4	八川	長岡郡	大豊町	八川	171.3
5	川戸連火	長岡郡	大豊町	川戸・連火	75.9
6	西久保	長岡郡	大豊町	西久保	292.2
7	佐賀山	長岡郡	大豊町	佐賀山	196.8
8	怒田八畝	長岡郡	大豊町	立野・怒田・八畝	410.8
9	南大王	長岡郡	大豊町	南大王	172.7
10	川井	長岡郡	大豊町	川井・大平・大滝	66.2
11	高原	長岡郡	大豊町	高原	25.0
12	野々屋	長岡郡	大豊町	西峯・中内・川井	132.7
13	蔭	長岡郡	大豊町	西峯	155.6
14	有吉	長岡郡	大豊町	有吉	108.1
15	東庵谷下	長岡郡	大豊町	東庵谷	88.7
16	船戸	長岡郡	大豊町	船戸	48.1
17	庵谷	長岡郡	大豊町	庵谷	21.9
18	船戸南	長岡郡	大豊町	船戸	48.1
19	東庵谷	長岡郡	大豊町	東庵谷	108.9
20	和田	長岡郡	大豊町	和田	120.4
21	池久保	長岡郡	大豊町	池久保	105.0
22	西上組	長岡郡	大豊町	穴内	95.0
23	日浦下	長岡郡	大豊町	日浦	77.3
24	大杉	長岡郡	大豊町	杉	39.5
25	杉下	長岡郡	大豊町	杉	11.2
26	杉上	長岡郡	大豊町	杉	112.5
27	繁藤	香美市	土佐山田町	繁藤	7.5
28	上穴内	香美市	土佐山田町	上穴内	30.0
29	尾生	長岡郡	大豊町	尾生	16.2
30	川口	長岡郡	大豊町	川口	25.6
31	川口南	長岡郡	大豊町	川口南	48.8
32	割木	長岡郡	大豊町	割木	62.5
33	助藤	長岡郡	本山町	助藤	38.7
34	合茶	長岡郡	本山町	合茶	52.4
35	新頃	長岡郡	本山町	新頃	105.0
36	権代	長岡郡	本山町	木能津	132.5
37	渡津	長岡郡	本山町	渡津	14.3
38	大瀬	長岡郡	本山町	大瀬	18.4
39	大石	長岡郡	本山町	大石	279.5
40	高角	長岡郡	本山町	高角	86.8
41	吉延	長岡郡	本山町	吉延	186.8
42	本山一区	長岡郡	本山町	本山・大石	18.7
43	上街	長岡郡	本山町	上街	66.2
44	寺家	長岡郡	本山町	寺家	63.6
45	岡	土佐郡	土佐町	田井	65.4
46	禰	土佐郡	土佐町	禰	16.8
47	松木野	土佐郡	土佐町	松木野	95.6
48	伊勢川北	土佐郡	土佐町	上野上	96.3
49	長和	土佐郡	土佐町	長和	71.8
50	伊勢川	土佐郡	土佐町	伊勢川	268.7
51	溜井	土佐郡	土佐町	溜井	171.6
52	三立	土佐郡	土佐町	三立	94.4
53	三立南	土佐郡	土佐町	三立	112.5
54	三島	土佐郡	土佐町	境・三島	35.8
55	相川	土佐郡	土佐町	相川	110.6
56	白石	土佐郡	土佐町	白石	67.5

整理 番号	区域名	所 在 地			危険箇所 面積 (h a)
		郡・市	町・村	大字	
57	高須	土佐郡	土佐町	高須	217.1
58	立割	土佐郡	土佐町	立割	89.6
59	檉山	土佐郡	土佐町	檉山	24.3
60	高野	土佐郡	土佐町	高野	46.8
61	南浦	土佐郡	土佐町	南浦	57.5
62	下地蔵寺	土佐郡	土佐町	下地蔵寺	85.0
63	平石下	土佐郡	土佐町	平石	15.0
64	能地	土佐郡	土佐町	和田	86.8
65	安吉	土佐郡	土佐町	東石原	47.5
66	西石原	土佐郡	土佐町	西石原	25.2
67	川井	土佐郡	土佐町	南川	69.5
68	黒丸	土佐郡	土佐町	瀬戸	48.4
69	土抽木	土佐郡	土佐町	袖ノ木	45.5
70	小松	土佐郡	大川村	小松	34.1
71	下中切	土佐郡	大川村	下中切	84.4
72	中谷	土佐郡	大川村	中切	83.1
73	川崎	土佐郡	大川村	川崎	22.5
74	方田	土佐郡	大川村	方田	20.0
75	日ノ浦	土佐郡	本川村	脇ノ山	50.6
76	大森	土佐郡	本川村	大森	33.7
77	長沢	土佐郡	本川村	長沢	51.8
78	寺川	土佐郡	本川村	寺川	31.8
79	逆川	香美市	土佐山田町	逆川	109.3
80	本村	香美市	土佐山田町	本村	72.7
81	存谷	香美市	土佐山田町	存谷	16.3
82	大根本	香美市	香北町	大根本	72.4
83	有瀬	香美市	香北町	有瀬	28.5
84	横谷	香美市	香北町	横谷	138.6
85	谷相	香美市	香北町	谷相	143.1
86	藤野	香美市	香北町	藤野	71.2
87	清爪	香美市	香北町	清爪	136.9
88	中谷川	香美市	物部町	中谷川	85.6
89	日比原	香美市	香北町	日比原	100.7
90	猪野々	香美市	香北町	猪野々	149.5
91	松床	香美市	香北町	松床	70.0
92	楮佐古	香美市	物部町	楮佐古	165.6
93	平井	香美市	物部町	平井	72.5
94	立花	香美市	物部町	立花	116.9
95	神池	香美市	物部町	神池	188.8
96	黒代	香美市	物部町	黒代	115.6
97	大屋敷	香美市	物部町	大屋敷	66.3
98	南池	香美市	物部町	南池	76.9
99	藤ヶ瀬	吾川郡	いの町	藤ヶ瀬	21.2
100	八代	吾川郡	いの町	八代	67.5
101	大花	高岡郡	日高村	大花	55.9
102	長引	吾川郡	いの町 (旧吾北村)	長引	30.6
103	十田	吾川郡	いの町 (旧吾北村)	十田	90.6
104	打木	吾川郡	いの町 (旧吾北村)	下八川	75.3
105	松尾	吾川郡	いの町 (旧吾北村)	松尾	42.8
106	谷屋敷	吾川郡	いの町 (旧吾北村)	小川縦ノ木山	44.3
107	花ノ木	吾川郡	いの町 (旧吾北村)	小川東津賀才	21.3
108	仏堂	吾川郡	いの町 (旧吾北村)	小川縦ノ木山	77.1
109	新別上	吾川郡	いの町 (旧吾北村)	新別上	26.3
110	手取	吾川郡	いの町 (旧吾北村)	手取	8.3
111	ナ口	吾川郡	いの町 (旧吾北村)	大野	47.5
112	松ノ木	吾川郡	いの町 (旧吾北村)	松ノ木	86.6

整理 番号	区域名	所 在 地			危険箇所 面積 (h a)
		郡・市	町・村	大字	
113	敷楨	吾川郡	いの町 (旧吾北村)	敷楨	82.5
114	程野東	吾川郡	いの町 (旧吾北村)	程野	22.2
115	谷ノ内	高岡郡	越知町	片岡	183.7
116	鉢ヶ森	高岡郡	佐川町	永野	5.3
117	古畑	高岡郡	佐川町	古畑	15.0
118	峰	高岡郡	佐川町	峰	14.3
119	中峰	高岡郡	越知町	桐見川	53.4
120	西浦	高岡郡	越知町	西浦	16.8
121	田代	高岡郡	越知町	田代	29.3
122	楠神	高岡郡	越知町	楠神	71.5
123	野老山	高岡郡	越知町	野老山	155.0
124	大板	吾川郡	仁淀川町 (旧吾川村)	大板	13.8
125	寺村	吾川郡	仁淀川町 (旧吾川村)	寺村	11.8
126	寺村北	吾川郡	仁淀川町 (旧吾川村)	寺村	49.4
127	加枝	吾川郡	仁淀川町 (旧吾川村)	加枝	71.1
128	宗津	吾川郡	仁淀川町 (旧吾川村)	宗津	39.4
129	土居	吾川郡	仁淀川町 (旧吾川村)	土居	69.3
130	北浦	吾川郡	仁淀川町 (旧吾川村)	北浦	15.9
131	影成	吾川郡	仁淀川町 (旧吾川村)	影成	11.3
132	赤藪	吾川郡	仁淀川町 (旧吾川村)	赤藪	25.0
133	岩柄	吾川郡	仁淀川町 (旧吾川村)	岩柄	111.9
134	樽山	吾川郡	仁淀川町 (旧吾川村)	樽山	74.0
135	竹ノ藪	吾川郡	仁淀川町 (旧吾川村)	竹の藪	13.8
136	北谷	吾川郡	仁淀川町 (旧吾川村)	北谷	63.8
137	舟形東	吾川郡	仁淀川町 (旧吾川村)	舟形	44.3
138	舟形	吾川郡	仁淀川町 (旧吾川村)	舟形	38.7
139	池川久保	吾川郡	仁淀川町 (旧吾川村)	久保	61.2
140	引地	吾川郡	仁淀川町 (旧吾川村)	引地	21.1
141	二子野	吾川郡	仁淀川町 (旧吾川村)	二子野	29.4
142	名野川	吾川郡	仁淀川町 (旧吾川村)	名野川	24.3
143	津江	吾川郡	仁淀川町 (旧吾川村)	津江・長坂	70.6
144	長坂	吾川郡	仁淀川町 (旧吾川村)	長坂	28.1
145	下組	吾川郡	仁淀川町 (旧吾川村)	下組	27.5
146	竹屋敷	吾川郡	仁淀川町 (旧吾川村)	竹屋敷	21.8
147	川渡	高岡郡	仁淀川町 (旧吾川村)	川渡	100.6
148	竹谷	高岡郡	仁淀川町 (旧吾川村)	長者	45.5
149	長者	高岡郡	仁淀川町 (旧吾川村)	長者	93.3
150	織合	高岡郡	仁淀川町 (旧吾川村)	大植	41.8
151	森山	吾川郡	仁淀川町 (旧吾川村)	森山	13.1
152	鷺の巣	吾川郡	仁淀川町 (旧吾川村)	鷺の巣	5.6
153	別枝口	吾川郡	仁淀川町 (旧吾川村)	別枝口	34.4
154	別枝都	高岡郡	仁淀川町 (旧吾川村)	別枝都	88.6
155	峰	四万十市	西土佐	峰	68.1
156	下井桑	高岡郡	梶原町	下井桑	11.8
157	西本町	幡多郡	大正町	西本町	26.9
158	石路	幡多郡	大正町	石路	31.5
159	布師田	高知市		布師田	23.3
160	円行寺	高知市		円行寺	201.5
161	筆山	高知市		筆山	10.6
162	土佐山中切	土佐郡	土佐山村	中切	51.8
163	宮ノ久保	土佐郡	土佐山村	土佐山	10.0
164	日ノ浦	土佐郡	土佐山村	日の浦	50.9

整理 番号	区域名	所 在 地			危険箇所 面積 (h a)
		郡・市	町・村	大字	
165	大河内	土佐郡	鏡村	大河内	20.6
166	吉原	土佐郡	鏡村	吉原	79.1
167	程ノ窪	土佐郡	鏡村	吉原	28.7
168	今井	土佐郡	鏡村	峰屋敷	30.4
169	トチノ木	土佐郡	鏡村	大和	113.7
170	上大和	土佐郡	鏡村	大和	56.2
171	角茂谷	長岡郡	大豊町	角茂谷	146.3
172	大田組	長岡郡	本山町	大田組・横瀬	32.5
173	大平	土佐郡	大川村	大平	59.4
174	筋川	吾川郡	いの町 (旧吾北村)	筋川	17.5
175	横畠	高岡郡	越知町	後山	33.8
176	中大平	高岡郡	越知町	中大平	20.0
合計					12,807.0

2. 1. 1. 4 地すべり防止区域

(1) 国土交通省所管

番号	区域名	指 定 年月日	告示 番号	郡・市	町・村	大字	耕地	林地	その他	面積計	備考
1	蔭	S33. 12. 18	2141	長岡郡	大豊町	西峯	51.00	20.00	2.00	73.00	
2	大砂子	S33. 12. 18	2141	長岡郡	大豊町	大砂子	33.40	251.50	26.40	311.30	
3	大久保	S33. 12. 18	2141	長岡郡	大豊町	大久保	20.10	81.20	15.30	116.60	
4 102	谷ノ内	S33. 12. 18 H13. 4. 17	2142 502	高岡郡	越知町	片岡 谷の内	35.40	17.80	0.90	54.10 77.11	追加指定
5	宗津	S33. 12. 18	2142	吾川郡		宗津	51.50	6.50	0.60	58.60	
6 96	長者	S33. 12. 18 H 7. 7. 24	2142 1397	吾川群	仁淀川町	長者	40.20	26.00	2.20	68.40 0.17	追加指定
7	中峯	S34. 3. 31	777	高岡郡	越知町	桐見川	17.93	0.52	0.54	18.99	
8	永淵	S35. 3. 7	335	長岡郡	大豊町	永淵・ 柳野	17.10	14.70	1.10	32.90	
9	川戸連火	S35. 3. 7	335	長岡郡	大豊町	連火・ 川戸	33.70	9.40	0.90	44.00	
10	尾生	S35. 3. 7	335	長岡郡	大豊町	尾生	7.40	8.20	0.50	16.10	
11	杉（下）	S35. 3. 7	335	長岡郡	大豊町	杉	16.20	7.70	0.20	24.10	
12	杉（上）	S35. 3. 7	335	長岡郡	大豊町	杉	5.30	6.70		12.00	
13 55	佐賀山	S35. 3. 7 S49. 4. 12	335 575	長岡郡 長岡郡	大豊町 大豊町	佐賀山 佐賀山・西土居	3.30 62.02	5.30 145.35	0.10 2.03	8.70 209.40	追加指定
14	立野（廃止）	S35. 3. 7	335	長岡郡	大豊町	立野					S57. 3. 27第859号により廃止
15	和田	S35. 3. 7	335	長岡郡	大豊町	和田	19.70	51.80	1.10	72.60	
16	八畝（廃止）	S35. 3. 7	335	長岡郡	大豊町	八畝・カ マタキ					S57. 3. 27第859号により廃止
17	南大王	S35. 10. 1	2121	長岡郡	大豊町	南大王	31.70	92.60	3.70	128.00	
18	吉原	S35. 10. 1	2121	高知市	高知市	吉原	10.38	1.48	0.50	12.36	
19 98	八川	S36. 4. 8 H 2. 3. 31	995 860	長岡郡	大豊町	八川	5.15	153.92	2.29	161.36	
20	東庵谷	S36. 4. 8	995	長岡郡	大豊町	東庵谷	8.20	46.60	0.20	55.00	
21	西上組	S36. 4. 8	995	長岡郡	大豊町	穴内	21.60	11.80	0.20	33.60	
22	溜井	S36. 4. 8	995	土佐郡	土佐町	溜井	46.80	23.70	22.60	93.10	
番号	区域名	指 定 年月日	告示 番号	郡・市	町・村	大字	耕地	林地	その他	面積計	備考
23	松木野	S36. 4. 8	995	土佐郡	土佐町	松木野	13.10	9.50	10.70	33.30	
24	高須	S36. 4. 8	995	土佐郡	土佐町	高須	43.00	14.30	27.80	85.10	
25	三島	S36. 4. 8	995	土佐郡	土佐町	境・三島	10.40	13.90	5.10	29.40	
26	伊勢川	S36. 4. 8	995	土佐郡	土佐町	伊勢川	45.40	144.60	3.60	193.60	
27	川井	S36. 4. 8	995	土佐郡	土佐町	南川	13.30	5.90	1.50	20.70	
28	立割	S36. 4. 8	995	土佐郡	土佐町	立割	29.70	12.40	7.80	49.90	
29 87	西石原	S36. 4. 8 S56. 3. 17	995 563	土佐郡	土佐町	西石原	6.80 2.82	7.80 3.37	3.90 0.46	18.50 6.65	追加指定

30	吉延	S36. 4. 8	995	長岡郡	本山町	吉延	53.20	16.00	6.00	75.20	
31 44	大石	S36. 4. 8 S42. 3. 31	995 1167	長岡郡	本山町	大石	29.10 32.80	26.20 18.58	4.70 2.94	60.00 54.32	追加指定
32	檜山	S36. 4. 8	995	土佐郡	土佐町	檜山	6.70	8.70	2.10	17.50	
33 97	能地	S36. 4. 8 H 7. 7. 24	995 1397	土佐郡	土佐町	和田	23.50	26.70	2.20	52.40 1.14	追加指定
34	猪野々	S36. 4. 8	995	香美市	香美市	猪野々	17.90	1.50	2.20	21.60	
35	野老山	S36. 4. 8	995	高岡郡	越知町	野老山	58.80	13.80	4.70	77.30	
36	織合	S36. 4. 8	995	吾川郡	仁淀川町	大植	26.60	10.20	0.10	36.90	
37	別枝都	S36. 4. 8	995	吾川郡	仁淀川町	別枝	27.50	42.80	0.60	70.90	
38	竹谷	S36. 4. 8	995	吾川郡	仁淀川町	長者	35.10	6.80	1.90	43.80	
39 51	川井	S37.10. 9 S48. 3. 19	2588 560	長岡郡	大豊町	川井・大平 大滝	24.00 0.70	33.40 8.50	1.40 1.50	58.80 10.70	追加指定
40	怒田 (廃止)	S37.10. 9	2588	長岡郡	大豊町	怒田					S57. 3. 27第859号により廃止
41	峯	S37.10. 9	2588	高岡郡	佐川町	峯	8.63	1.12	1.20	10.95	
42	津江	S37.10. 9	2588	吾川郡	仁淀川町	津江・長坂	17.54	1.52	0.44	19.50	
43	相川	S42. 3. 31	1167	土佐郡	土佐町	相川	120.00	121.40	104.00	345.40	
45	楠神	S42. 3. 31	1167	高岡郡	越知町	楠神	10.31	14.54	2.13	26.98	
46 60	円行寺	S43. 2. 5 S53. 4. 21	115 876	高知市		円行寺	11.21 4.14	6.46 9.70	1.22 1.27	18.89 15.11	追加指定
47 95	権代	S47. 2. 28 H 5. 3. 25	283 963	長岡郡	本山町	木能津	21.80 1.99	55.00 4.45	2.10 0.69	78.90 7.13	追加指定
番号	区域名	指 定 年月日	告示 番号	郡・市	町・村	大字	耕地	林地	その他	面積計	備考
48	寺村	S48. 2. 28	386	吾川郡	仁淀川町	寺村	8.00	1.70	0.50	10.20	
49	高角	S48. 3. 19	560	長岡郡	本山町	高角	38.60	15.20	1.20	55.00	
50	野々屋	S48. 3. 19	560	長岡郡	大豊町	西峯・ 中内・川井	10.10	61.80	0.80	72.70	
52	繁藤	S48. 4. 4	832	香美市	香美市	繁藤	1.20	5.80	0.50	7.50	
53	樺	S50. 5. 29	916	土佐郡	土佐町	田井	4.00	6.90	2.70	13.60	
54	鉢ヶ森	S50. 5. 29	916	高岡郡	佐川町	永野	1.60	3.50	1.20	6.30	
56	長引	S52. 7. 6	997	吾川郡	いの町	下八川	20.80	1.60	0.70	23.10	
57	北浦	S52. 7. 6	997	吾川郡	仁淀川町	北浦	3.20	4.35	0.45	8.00	
58	小松	S53. 4. 21	876	土佐郡	大川村	小松	0.26	11.54	2.20	14.00	
59	布師田	S53. 4. 21	876	高知市		布師田	4.68	7.38	4.03	16.09	
61	筆山	S53. 4. 21	876	高知市		筆山町・ 大原町		6.42	3.15	9.57	
62	土佐山中切	S53. 4. 21	876	高知市	高知市	中切	9.00	17.77	9.52	36.29	
63	大河内	S53. 4. 21	876	高知市	高知市	大河内	4.96	5.39	0.88	11.23	
64	トチノ木	S53. 4. 21	876	高知市	高知市	大利	11.19	35.24	3.73	50.16	
65	上大利	S53. 4. 21	876	高知市	高知市	大利	7.26	22.46	1.74	31.46	

66	舟形	S53. 4. 21	876	吾川郡	仁淀川町	用居	2. 68	10. 69	0. 23	13. 60	
67	名野川	S53. 4. 21	876	吾川郡	仁淀川町	名野川	5. 45	0. 77	0. 75	6. 97	
68	安吉	S53. 4. 21	877	土佐郡	土佐町	東石原	4. 63	11. 65	0. 90	17. 18	
69	黒丸	S53. 4. 21	877	土佐郡	土佐町	瀬戸	31. 28	24. 90	1. 35	57. 53	
70	岡	S53. 4. 21	877	土佐郡	土佐町	田井	5. 54	9. 90	1. 98	17. 42	
71	下地藏寺	S53. 4. 21	877	土佐郡	土佐町	地藏寺	8. 99	13. 09	5. 99	28. 07	
72	日ノ浦	S53. 4. 21	877	吾川郡	いの町	脇ノ山	1. 39	22. 21	1. 09	24. 69	
73	白石	S53. 4. 21	878	土佐郡	土佐町	南泉	11. 55	14. 38	4. 13	30. 06	
74	長沢	S53. 4. 21	878	吾川群	いの町	長沢		38. 49	0. 17	38. 66	
番号	区域名	指 定 年月日	告示 番号	郡・市	町・村	大字	耕地	林地	その他	面積計	備考
75	谷屋敷	S53. 4. 21	878	吾川郡	いの町	小川縦ノ 木山	2. 50	1. 53	1. 44	5. 47	
76	仏堂	S53. 4. 21	878	吾川郡	いの町	小川縦ノ 木山	15. 55	4. 11	1. 03	20. 69	
77	花ノ木	S53. 4. 21	878	吾川郡	いの町	小川東津賀才 小川西津賀才	11. 64	5. 10	0. 34	17. 08	
78	松尾	S53. 4. 21	878	吾川郡	いの町	小川縦ノ 木山	24. 45	8. 18	1. 11	33. 74	
79	打木	S53. 4. 21	878	吾川郡	いの町	下八川	40. 02	10. 41	1. 03	51. 46	
80	十田	S53. 4. 21	878	吾川郡	いの町	下八川	47. 20	16. 85	1. 73	65. 78	
81	藤ヶ瀬	S53. 4. 21	878	吾川郡	いの町	枝川	2. 82	1. 82	1. 09	5. 73	
82	本山一区	S53. 4. 21	878	長岡郡	本山町	本山・ 大石	0. 53	4. 72	1. 44	6. 69	
83	大花	S53. 8. 17	1362	高岡郡	日高村	大花	20. 90	4. 85	4. 84	30. 59	
84	今井	S54. 3. 17	429	高知市	高知市	今井	12. 71	14. 39	3. 32	30. 42	
85	松ノ木	S55. 7. 2	1238	吾川郡	いの町	松ノ木	4. 18	3. 13	0. 53	7. 84	
86 101	椿山	S55. 7. 2 H13. 4. 17	1238 502	吾川郡	仁淀川町	椿山	11. 17	10. 70	0. 95	22. 82 35. 67	追加指定
88	怒田・八畝 (直轄)	S57. 3. 27	859	長岡郡	大豊町	立野・怒田・ 八畝・西川	105. 70	283. 90	21. 20	410. 80	14立野、16八畝、 40怒田を統合
89	渡津	S58. 3. 31	916	長岡郡	本山町	下津野・ 北山	4. 56	11. 00	0. 54	16. 10	
90	高野	S60. 3. 27	690	土佐郡	土佐町	和田	5. 76	16. 74	13. 36	35. 86	
91	赤藪	S60. 3. 27	690	吾川郡	仁淀川町	竹ノ谷 ・土居	1. 96	3. 31	0. 54	5. 81	
93	中谷	H 5. 3. 25	962	土佐郡	大川村	中谷	0. 71	13. 00	0. 29	14. 00	
94	庵谷	H 5. 3. 25	962	長岡郡	大豊町	船戸・ 庵谷	7. 75	18. 36	3. 28	29. 39	
98	東庵谷下	H 8. 6. 26	1501	長岡郡	大豊町	庵谷	20. 70	33. 80	31. 40	85. 90	
99	大板	H11. 3. 23	783	吾川郡	仁淀川町	大板	3. 34	6. 25	1. 05	10. 64	
100	引地	H12. 6. 9	1509	香美市	香美市	曾我部川	2. 09	6. 51	1. 16	9. 76	
103	蒲原	H14. 8. 20	717	南国市	岡豊町	蒲原	0. 18	4. 79	0. 07	5. 04	

104	日浦下	H17. 9. 22	1013	長岡郡	大豊町	日浦	7. 47	14. 50	2. 30	24. 27	
105	柚ノ木	H26. 5. 14	547	高岡郡	越知町	柚ノ木	5. 42	4. 49	2. 29	12. 20	
106	鏡的瀨	H27. 12. 28	1270	高知市		針原・ 鏡去坂	0. 47	6. 55	0. 48	7. 50	
107	西久保	H26. 3. 23	515	長岡郡	大豊町	梶ヶ内・ 西久保	1. 38	12. 24	1. 02	14. 64	
防止区域数：93地区（直轄1地区含む：怒田・八畝）							1791. 64	2496. 27	435. 33	4837. 33	

(2) 農林水産省農村振興局所管(農業基盤課)

平成31年4月1日現在

番号	区域名	指 定 年月日	告示 番号	郡・市	町・村	大字	人家数	面積計	備考
1	戸手野	S36.12.12	1,415	長岡郡	大豊町	戸手野	14	15.29	
2	中村大王上	S36.12.12	1,416	"	"	中村大王上	21	16.83	
		S46.12.3	2,028					12.80	
		H15.10.27	1,737					5.77	
3	大 植	S36.12.12	1,417	吾川郡	仁淀川町	(仁淀村) 大 植	31	78.18	
4	別 枝	"	1,418	"	"	(仁淀村) 別 枝	25	82.38	
5	泉	"	1,419	"	"	(仁淀村) 泉	38	77.88	
6	桃 原	"	1,420	長岡郡	大豊町	桃 原	19	96.07	
7	筏 木	"	1,421	"	"	筏 木	19	24.53	
8	土 居	S36.12.12	1,422	"	"	土 居	27	20.00	
		S44.3.31	465					53.49	
9	杉	S36.12.12	1,423	"	"	杉	23	18.42	
10	稲 村	S39.3.9	255	高岡郡	越知町	稲 村	38	68.01	
11	神の山	"	254	高岡郡	梶原町	神の山	27	50.12	
12	小 川	S44.3.31	452	長岡郡	大豊町	小 川	35	78.83	
13	本モ谷	S45.6.24	853	高岡郡	梶原町	本モ谷	62	104.10	
		S54.3.31	580					17.00	
14	古 田	S46.3.27	642	吾川郡	仁淀川町	(仁淀村) 古 田	73	91.50	
15	東石原	S47.8.16	1,431	土佐郡	土佐町	東石原	15	84.27	
		S63.3.26	363					25.61	
16	本山古田	S49.2.20	96	長岡郡	本山町	古 田	54	132.50	
17	峰石原	S49.2.20	96	土佐郡	土佐町	東石原	56	103.60	
18	太田戸	S50.3.31	383	高岡郡	梶原町	太田戸	45	76.90	
19	大見槍	S50.12.22	1,211	吾川郡	仁淀川町	(仁淀村) 大見槍	16	17.60	

番号	区域名	指 定 年月日	告示 番号	郡・市	町・村	大字	人家数	面積計	備考
20	寄 合	S52. 3. 26 H21. 3. 18	308 360	〃	〃	(池川町) 寄 合	17	84. 00 5. 44	
21	佐 竹	S52. 3. 26	308	香美市		(土佐山田町) 佐 竹	14	16. 50	
22	三 谷	S53. 3. 31	416	高知市		三 谷	20	23. 00	
23	川 窪	S53. 3. 31	416	吾川郡	いの町	(吾北村) 川 窪	23	105. 00	
24	倉 良	〃	416	高岡郡	越知町	倉 良	15	13. 30	
25	西桃原	〃	416	長岡郡	大豊町	桃 原	17	34. 70	
26	栗 生	S54. 3. 31	575	〃	〃	栗 生	42	61. 40	
27	去 坂	〃	575	高知市	鏡	去 坂	15	31. 40	
28	余 能	〃	575	吾川郡	仁淀川町	(池川町) 余 能	25	11. 28	
29	吉 井	S55. 3. 29 H10. 7. 22	411 1,069	高知市		吉 井	33	38. 00 11. 00	
30	西 川	S55. 3. 29	412	吾川郡	いの町	(吾北村) 上八川下分	30	98. 00	
31	上 成	〃	413	高岡郡	梶原町	上 成	19	28. 00	
32	桑田山	S56. 2. 18 S62. 3. 27	219 374	須崎市		桑田山	75	90. 60 12. 04	
33	明戸岩	S57. 3. 26	584	吾川郡	仁淀川町	(池川町) 明戸岩	15	31. 50	
34	地蔵寺北	S58. 3. 23	350	土佐郡	土佐町	地蔵寺	35	80. 80	
35	安居土居	〃	351	吾川郡	仁淀川町	(池川町) 土 居	26	59. 50	
36	上名野川	〃	352	〃	〃	(吾川村) 上名野川	35	33. 56	
37	日ノ本	〃	353	〃	いの町	(吾北村) 上八川上分	13	35. 82	
38	永 野	〃	354	高岡郡	梶原町	永 野	41	61. 62	
39	仲 洞	S59. 3. 31	755	〃	〃	梶原東	26	102. 62	
40	霧ノ窪	〃	756	吾川郡	仁淀川町	(仁淀村) 別 枝	17	40. 40	

番号	区域名	指 定 年月日	告示 番号	郡・市	町・村	大字	人家数	面積計	備考
41	高瀬峯	S60.3.30	490	〃	〃	(仁淀村) 高瀬	26	34.70	
42	平石	S61.1.9	45	土佐郡	土佐町	地藏寺	14	65.80	
43	道芝	S63.3.26	357	吾川郡	仁淀川町	(仁淀村) 道芝	6	17.20	
44	横矢	〃	358	高知市	鏡	横矢	19	60.68	
45	佐渡	H2.3.16	425	高岡郡	梶原町	佐渡	15	34.10	
46	瓜生野	H2.3.16	426	吾川郡	仁淀川町	(池川町) 瓜生野	12	13.32	
47	坂口	〃	424	高知市	鏡	坂口	14	52.62	
48	船戸	H3.10.24	1,297	長岡郡	大豊町	船戸	22	48.90	
49	領家	〃	1,298	高知市		領家	16	24.50	
50	田野々	H5.4.22	428	高岡郡	梶原町	田野々	24	15.73	
51	須崎	〃	427	四万十市		(西土佐村) 須崎	13	25.49	
52	下地	H7.8.3	1,144	土佐郡	土佐町	地藏寺	6	39.52	
53	奥大野	H9.3.25	423	吾川郡	いの町	(吾北村) 奥大野	21	41.50	
54	高瀬本村	H10.3.17 H12.8.9 H15.3.11	426 1,100 331	吾川郡	仁淀川町	(仁淀村) 高瀬	22	35.90 29.00 7.00	
55	行川	H10.7.22	1,070	高知市		行川	5	30.00	
県計	55地区						1,426	3,037.12	

(3) 林野庁所管(治山林道課)

整理番号	地域名	指 定 年月日	告示番号	所在地	指定面積 ha	備考
1	西川	S33. 12. 8 38. 8. 24 H24. 12. 6	第1023号 " 1098 " " 2539 "	長岡郡大豊町西川	189. 31	64. 70ha 87. 86ha 36. 75ha
2	中内	33. 12. 8 38. 8. 24	" 1023 " " 1098 "	" " 中内	154. 37	86. 45ha 67. 92ha
3	中村大王	33. 12. 8 42. 10. 20	" 1023 " " 1529 "	" " 中村大王	81. 62	35. 52ha 46. 10ha
4	柚ノ木	38. 8. 24	" 1097 "	" " 柚ノ木	127. 28	
5	大滝	38. 8. 24	" 1097 "	" " 大滝	114. 50	
6	久生野	34. 6. 6	" 193 "	" " 久生野	10. 41	(直轄)
7	沖野々	36. 8. 12 39. 10. 31	" 819 " " 1228 "	" " 沖野々	137. 65	(直轄) 36. 36ha 101. 29ha
8	沖	38. 6. 1 42. 10. 20	" 719 " " 1529 "	" " 沖	144. 83	(直轄) 27. 29ha 117. 54ha
9	西峯	39. 5. 21	" 549 "	" " 西峯	274. 89	(直轄)
10	細野	40. 8. 7	" 865 "	" 本山町細野	5. 27	概成
11	三津子野	40. 8. 7	" 865 "	" 大豊町三津子野	155. 64	
12	岩原	41. 7. 29 H23. 11. 9	" 799 " " 915 "	" " 岩原	133. 48	132. 25ha 1. 23ha
13	中の川	43. 8. 5	" 1144 "	高岡郡禰原町中の川	45. 45	
13-1	" (追加)	50. 3. 20	" 303 "	" " 四万川丙	86. 27	概成
14	西庵谷	49. 5. 10	" 385 "	長岡郡大豊町西庵谷	162. 50	概成
15	寺内	49. 5. 10	" 385 "	" " 寺内	84. 41	
16	磯谷	49. 5. 10	" 385 "	" " 磯谷	64. 40	
17	笹	49. 5. 10	" 385 "	香美市物部町笹	19. 13	概成
18	中切	49. 5. 10 57. 8. 9	" 385 " " 1374 "	土佐郡大川村中切	139. 91	111. 43ha 28. 48ha
19	中地藏地	49. 5. 10	" 385 "	" 土佐町中地藏地	161. 96	概成
20	藤野々	49. 5. 10	" 385 "	吾川郡仁淀川町藤野々	60. 10	
21	下桃原	50. 3. 20	" 302 "	長岡郡大豊町下桃原	52. 23	

整理番号	地域名	指 定 年月日	告示番号	所在地	指定面積 ha	備考
22	大湊	50. 3. 20	〃 302 〃	土佐郡土佐町大湊	81. 25	
23	井野久保	51. 6. 18	〃 593 〃	長岡郡大豊町中村大王	61. 78	
24	立川	51. 6. 18	〃 593 〃	〃 〃 立川	14. 00	
25	日浦	52. 6. 9	〃 289 〃	〃 〃 日浦	33. 00	
26	小桧曾	52. 6. 9	〃 589 〃	〃 〃 西峯	110. 30	(直轄)
27	井野川	53. 5. 13	〃 574 〃	土佐郡大川村井野川	96. 16	
28	中の川 空池	53. 5. 13	〃 574 〃	高岡郡梶原町四万川	100. 78	
29	葛	53. 5. 13	〃 574 〃	吾川郡いの町上八川下分	88. 34	概成
30	小申田	53. 5. 13	〃 574 〃	〃 〃 〃 上分	71. 74	概成
31	有間	54. 4. 25	〃 623 〃	土佐郡土佐町有間	36. 45	
32	中峯	54. 4. 25	〃 623 〃	吾川郡いの町 小川縦ノ木山中峯	21. 68	
33	後生楽	54. 4. 25	〃 623 〃	〃 〃 後生楽	25. 28	概成
34	段治里	54. 4. 25	〃 623 〃	土佐郡土佐町 田井下段治里	15. 73	
35	小北川	54. 4. 25	〃 623 〃	土佐郡大川村下北川	48. 19	(直轄)
36	小北川Ⅱ	H22. 1. 4	〃 31 〃	土佐郡大川村下北川	13. 17	(直轄)
37	穴内	54. 4. 25	〃 623 〃	長岡郡大豊町穴内	68. 13	
38	葛原	54. 4. 25	〃 623 〃	〃 〃 葛原	22. 50	
39	赤辻	54. 4. 25	〃 623 〃	高岡郡日高村鴨地赤辻	15. 23	概成
40	赤根川	54. 4. 25	〃 578 〃	長岡郡大豊町西峯	55. 88	(直轄)
41	大藪	57. 1. 30	〃 243 〃	土佐郡大川村大藪	49. 24	(直轄)
42	桑瀬	59. 4. 5	〃 781 〃	吾川郡いの町桑瀬	24. 23	(直轄)
43	岩原蔭	61. 4. 10	〃 539 〃	長岡郡大豊町岩原	170. 18	
44	下瀬戸	63. 6. 23	〃 870 〃	土佐郡土佐町瀬戸	52. 91	

整理 番号	地域名	指 定 年月日	告示番号	所在地	指定面積 ha	備考
45	潰溜	H元. 3. 10	〃 329 〃	吾川郡仁淀川町潰溜	86. 20	概成
46	峰ヶ平	H3. 5. 8	〃 544 〃	長岡郡本山町下津野	35. 00	概成
47	アシ谷	13. 3. 26	〃 464 〃	長岡郡大豊町西峯	139. 94	(直轄)
48	長又	13. 9. 11	〃 1237 〃	吾川郡いの町桑瀬	28. 94	(直轄)
49	高藪	13. 9. 11	〃 1238 〃	吾川郡いの町高藪	244. 10	(直轄)
50	大豊三谷	14. 6. 26	〃 1195 〃	長岡郡大豊町中村大王	165. 07	(直轄)
51	西梶ヶ内	28. 11. 2	〃 2216 〃	長岡郡大豊町西梶ヶ内	8. 25	
計					4, 389. 26	県営(37) 2, 942. 42 ha 直轄(14) 1, 446. 84 ha

2. 1. 1. 5 急傾斜地崩壊危険区域

番号	区域名	所在地			指定年月日	告示番号	面積 (ha)	備考
		郡・市	町・村	地字				
274	足摺	土佐清水市	足摺岬		S. 55. 6. 24	第426号	0. 91	
818	足摺（東）	土佐清水市	足摺岬	荒神森 他	H. 9. 3. 24	第253号	2. 31	
510	足摺岬（西）	土佐清水市	足摺岬	大岩	S. 63. 1. 29	第63号	0. 76	
537	足摺岬（南）	土佐清水市	足摺岬	濱ノ上 他	S. 63. 6. 9	第348号	0. 51	
281	市野々	土佐清水市	市野々		S. 55. 6. 24	第426号	2. 30	
425	市野々（北）	土佐清水市	下ノ加江	山神王山	S. 60. 3. 1	第161号	1. 16	
758	市場町	土佐清水市	清水	貝塚 他	H. 7. 2. 17	第72号	0. 45	
343	以布利	土佐清水市	以布利	神田 他	S. 57. 6. 1	第341号	0. 45	
584	以布利（北）	土佐清水市	以布利	為蔵開 他	H. 1. 8. 2	第490号	0. 59	
622	以布利（中）	土佐清水市	以布利	舩バナ木 他	H. 3. 2. 26	第85号	0. 23	
1023	以布利西	土佐清水市		以布利 字カッソ口 他	H. 21. 3. 10	第169号	0. 66	
1023-1	以布利西 （追加）	土佐清水市		以布利 字古寺 他	H. 22. 9. 3	第525号	0. 90	
462	以布利和須谷	土佐清水市	以布利	和順ノ谷外	S. 61. 4. 10	第257号	0. 59	
885	上野（東）	土佐清水市	上野		H. 12. 2. 25	第94号	1. 33	
311	浦尻	土佐清水市	浦尻		S. 56. 4. 21	第223号	1. 37	
9	戒町	土佐清水市	戒町		S. 46. 12. 7	第694号	7. 25	
9-1	戒町	土佐清水市	清水	市場 他	S. 59. 4. 6	第205号	0. 21	
109	大津（西）	土佐清水市	大津		S. 51. 8. 20	第446号	1. 90	
109-1	大津（西）	土佐清水市	大津	向田	S. 56. 4. 21	第223号	0. 16	
108	大津（東）	土佐清水市	大津		S. 51. 8. 20	第446号	1. 70	
276	大津南	土佐清水市	大津		S. 55. 6. 24	第426号	1. 60	
463	大浜（中）	土佐清水市	大浜	口鳥越外	S. 61. 4. 10	第257号	1. 45	
279	大浜西	土佐清水市	大浜		S. 55. 6. 24	第426号	2. 10	
402	大浜東	土佐清水市	大浜	岡山 他	S. 59. 4. 6	第205号	0. 75	
540	小方	土佐清水市	下ノ加江	小方上小路 他	S. 63. 6. 9	第348号	2. 25	
540-1	小方	土佐清水市	下ノ加江	小方後口山 他	H. 10. 3. 20	第140号	0. 87	
277	貝の川浦	土佐清水市	貝の川		S. 55. 6. 24	第426号	3. 80	
507	貝の川（西）	土佐清水市	貝の川	南屋敷 他	S. 62. 5. 11	第301号	4. 00	
699	貝ノ川（東）	土佐清水市	貝ノ川	上ミノ谷 他	H. 5. 1. 8	第2号	0. 13	
278	加久見	土佐清水市	加久見		S. 55. 6. 24	第426号	3. 10	
506	加久見タカラ山	土佐清水市	加久見	寶ノ下 他	S. 62. 5. 11	第301号	1. 35	
428	加久見（西）	土佐清水市	加久見	上蛙田 他	S. 60. 3. 1	第161号	1. 82	

番号	区域名	所在地			指定年月日	告示番号	面積 (ha)	備考
		郡・市	町・村	地字				
733	片粕	土佐清水市	片粕	片粕谷 他	H. 5. 12. 10	第570号	0. 93	
10	窪津（北）	土佐清水市	窪津	地藏谷	S. 46. 12. 7	第694号	2. 23	
11	窪津（南）	土佐清水市	窪津	丸山	S. 46. 12. 7	第694号	3. 35	
11-1	窪津（南）	土佐清水市	窪津	ム小ノ山 他	H. 10. 3. 20	第140号	2. 20	
372	久百々	土佐清水市	久百々	西浜屋敷 他	S. 58. 2. 8	第95号	0. 70	
994	小江町	土佐清水市		清水 字西牧山 他	H. 19. 3. 2	第136号	0. 36	
994-1	小江町(追加)	土佐清水市		浜町、 小江町 他	H. 21. 3. 10	第169号	1. 31	
1037	幸町	土佐清水市		越字東山 他	H. 23. 10. 14	第685号	0. 61	
775	汐見町	土佐清水市	越	市ヶ谷山	H. 8. 3. 29	第162号	0. 36	
775-1	汐見町	土佐清水市	越	市ヶ谷山 他	H. 10. 3. 20	第140号	0. 67	
310-1	下浦（追加）	土佐清水市		下ノ加江 字下船場 他	H. 20. 1. 25	第40号	1. 00	
310	下浦	土佐清水市	下ノ加江	北濱屋敷 他	S. 56. 4. 21	第223号	2. 11	
817	下浦（南）	土佐清水市	下ノ加江	高岡山 他	H. 9. 3. 24	第253号	3. 12	
275	下川口	土佐清水市	下川口		S. 55. 6. 24	第426号	2. 82	
809	下川口浦	土佐清水市	下川口	谷屋敷 他	H. 9. 3. 7	第134号	1. 21	
371	下川口郷	土佐清水市	下川口	宮のつ 他	S. 58. 2. 8	第95号	1. 03	
464	下川口郷（北）	土佐清水市	下川口	ボヲツ谷 他	S. 61. 4. 10	第257号	3. 23	
656	下川口郷（西）	土佐清水市	下川口	藪ノハナ 他	H. 3. 10. 11	第488号	0. 53	
538	下益野（西）	土佐清水市	下益野	ツチハナ 他	S. 63. 6. 9	第348号	4. 34	
403	下益野東	土佐清水市	下益野	井口 他	S. 59. 4. 6	第205号	3. 30	
401	船場	土佐清水市	下ノ加江	清水谷口 他	S. 59. 4. 6	第205号	2. 10	
701	船場（南）	土佐清水市	下ノ加江	中船場 他	H. 5. 1. 8	第2号	0. 11	
185	立石西	土佐清水市	立石		S. 53. 3. 24	第169号	3. 12	
186	立石東	土佐清水市	立石		S. 53. 3. 24	第169号	7. 61	
1024	爪白	土佐清水市		瓜白字 ブクデン 他	H. 21. 4. 1	第300号	0. 74	
617	中の浜（中）	土佐清水市	中浜	音無川東地 他	H. 2. 6. 11	第300号	1. 69	
617-1	中の浜（中）	土佐清水市	中浜	音無川 他	H. 3. 10. 11	第488号	0. 10	
505	中の浜（西）	土佐清水市	中浜	音無川西地	S. 62. 5. 11	第301号	0. 85	
655	中の浜（東）	土佐清水市	中浜	谷前 他	H. 3. 10. 11	第488号	0. 61	
427	布浦（南）	土佐清水市	布	西屋敷 他	S. 60. 3. 1	第161号	0. 98	
539	布郷	土佐清水市	布	池田 他	S. 63. 6. 9	第348号	1. 92	
280	布高手	土佐清水市	布		S. 55. 6. 24	第426号	2. 20	
106	布東谷（西）	土佐清水市	布	コヲ谷 他	S. 51. 8. 20	第446号	1. 10	

番号	区域名	所在地			指定年月日	告示番号	面積 (ha)	備考
		郡・市	町・村	地字				
107	布東谷（東）	土佐清水市	布	コヲ谷 他	S. 51. 8. 20	第446号	2. 30	
834	浜益野	土佐清水市	下益野	タキノ下山 他	H. 10. 3. 20	第140号	1. 08	
697	広畑（西）	土佐清水市	加久見	弘畑山 他	H. 5. 1. 8	第2号	0. 18	
785	広畑（東）	土佐清水市	加久見	弘畑 他	H. 8. 3. 29	第185号	1. 70	
286	松崎	土佐清水市	下益野	養老灘	S. 55. 7. 15	第455号	0. 88	
732	三崎	土佐清水市	三崎	北五代地 他	H. 5. 12. 10	第570号	0. 98	
884	緑ヶ丘	土佐清水市	緑ヶ丘 他		H. 12. 2. 25	第94号	1. 36	
287	元町	土佐清水市	元町		S. 55. 7. 15	第455号	0. 29	
982	元町北	土佐清水市		元町	H. 18. 2. 28	第151号	1. 26	
426	養老（西）	土佐清水市	養老	谷口 他	S. 60. 3. 1	第161号	1. 42	
336	相后	高岡郡	四万十町	井崎	S. 57. 6. 1	第338号	1. 20	
206	吾川地区	高岡郡	四万十町	田野々	S. 54. 3. 20	第143号	2. 15	
39	網代山	高岡郡	大月町	檜ノ浦	S. 47. 12. 27	第747号	5. 21	
246	安満地	幡多郡	大月町	安満地	S. 54. 11. 5	第648号	4. 00	
246-1	安満地	幡多郡	大月町	安満地	H. 4. 10. 9	第527号	0. 60	
424	有井川	幡多郡	黒潮町	有井川	S. 60. 3. 1	第161号	5. 00	
882	井口屋敷	幡多郡	黒潮町	蜷川	H. 12. 2. 25	第94号	1. 63	
243	井崎	高岡郡	四万十町	井崎	S. 54. 11. 5	第646号	1. 15	
19	伊田	幡多郡	黒潮町	伊田	S. 47. 4. 14	第236号	1. 42	
399	伊田郷	幡多郡	黒潮町	伊田	S. 59. 4. 6	第205号	2. 20	
855	伊田坂本	幡多郡	黒潮町	伊田	H. 10. 12. 25	第761号	1. 68	
924	イヅガ谷山	幡多郡	三原村	亀ノ川	H. 14. 3. 5	第87号	2. 05	
192	出口	幡多郡	黒潮町	出口	S. 53. 7. 28	第426号	0. 57	
950	今成	高岡郡	四万十町	川口	H. 15. 3. 25	第178号	4. 32	
423	伊与喜	幡多郡	黒潮町	伊与喜	S. 60. 3. 1	第161号	1. 07	
737	伊与喜（西）	幡多郡	黒潮町	伊与喜 他	H. 6. 3. 31	第180号	3. 70	
582	浮鞭	幡多郡	黒潮町	浮鞭	H. 1. 8. 2	第490号	1. 70	
739	ウズシリ山	幡多郡	三原村	亀ノ川	H. 6. 3. 31	第180号	1. 61	
429	打井川	高岡郡	四万十町	打井川	S. 60. 3. 1	第162号	0. 96	
239	ウツゲ藪	高岡郡	四万十町	田野々	S. 54. 11. 5	第645号	2. 40	
794	馬荷	幡多郡	黒潮町	馬荷	H. 8. 3. 29	第185号	1. 26	
362	江師	高岡郡	四万十町	江師	S. 58. 2. 8	第92号	3. 20	
611	大井川	幡多郡	黒潮町	大井川	H. 2. 6. 11	第300号	1. 20	

番号	区域名	所在地			指定年月日	告示番号	面積 (ha)	備考
		郡・市	町・村	地字				
652	大井川（上）	幡多郡	黒潮町	大井川	H. 3. 10. 11	第488号	1. 46	
314	大井川（西）	高岡郡	四万十町	大井川	S. 56. 7. 28	第419号	0. 85	
313	大井川（東）	高岡郡	四万十町	大井川	S. 56. 7. 28	第419号	0. 70	
815	大浦	幡多郡	大月町	大浦	H. 9. 3. 21	第174号	1. 31	
939	大浦（西）	幡多郡	大月町	大浦	H. 15. 2. 28	第105号	1. 25	
913	大浦（南）	幡多郡	大月町	大浦	H. 14. 2. 22	第68号	0. 80	
370	狼内	幡多郡	三原村	狼内	S. 58. 2. 8	第94号	1. 60	
883	大蔵	幡多郡	黒潮町	蝮川	H. 12. 2. 25	第94号	1. 89	
294	大奈路	高岡郡	四万十町	大奈路	S. 55. 12. 9	第753号	1. 10	
607	大奈路（北）	高岡郡	四万十町	大奈路	H. 2. 6. 11	第300号	0. 65	
651	大和田	幡多郡	黒潮町	佐賀	H. 3. 10. 11	第488号	2. 05	
881	大和田（東）	幡多郡	黒潮町	佐賀	H. 12. 2. 25	第94号	0. 89	
756	小川	幡多郡	黒潮町	加持	H. 7. 2. 17	第72号	1. 90	
700	沖内	高岡郡	四万十町	大井川	H. 5. 1. 8	第2号	0. 75	
191	御坊畑	幡多郡	黒潮町	御坊畑	S. 53. 7. 28	第426号	0. 48	
534	会所	幡多郡	黒潮町	佐賀	S. 63. 6. 9	第348号	2. 00	
83	柿の上	四万十市	西土佐村	中半	S. 50. 3. 22	第182号	2. 70	
830	陰地	高岡郡	四万十町	久保川	H. 10. 3. 20	第140号	2. 89	
1017	影平山	幡多郡	三原村	廣野 字影平山 他	H. 20. 11. 7	第679号	2. 14	
38	檜ノ浦	幡多郡	大月町	檜ノ浦	S. 47. 12. 27	第747号	10. 88	
242	カシノモト	高岡郡	四万十町	北ノ川	S. 54. 11. 5	第645号	2. 90	
590	柏島	幡多郡	大月町	柏島	H. 2. 1. 16	第13号	0. 62	
610	上馬路	幡多郡	黒潮町	佐賀	H. 2. 6. 11	第300号	1. 46	
525	上岡	高岡郡	四万十町	上岡	S. 63. 6. 9	第348号	2. 02	
970	上岡（西）	高岡郡	四万十町	上岡	H. 17. 3. 22	第208号	2. 02	
947	上土居	幡多郡	黒潮町	蝮川	H. 15. 3. 24	第172号	2. 54	
616	上ミサコ山	幡多郡	三原村	亀ノ川	H. 2. 6. 11	第300号	2. 20	
188	亀ノ川	幡多郡	三原村	亀ノ川	S. 53. 3. 24	第166号	0. 62	
470	加持川	幡多郡	黒潮町	加持川	S. 61. 4. 21	第276号	2. 20	
490	加持川（上）	幡多郡	黒潮町	加持川	S. 62. 4. 9	第239号	3. 20	
649	茅吹手	高岡郡	四万十町	茅吹手	H. 3. 10. 11	第488号	0. 43	
81	河内	高岡郡	四万十町	河内	S. 50. 3. 22	第181号	3. 91	
459	川奥	幡多郡	黒潮町	川奥	S. 61. 4. 10	第257号	1. 45	

番号	区域名	所在地			指定年月日	告示番号	面積 (ha)	備考
		郡・市	町・村	地字				
684	川奥（上）	幡多郡	黒潮町	川奥	H. 4. 10. 9	第527号	2. 08	
245	口屋内	四万十市	西土佐村	口屋内	S. 54. 11. 5	第647号	0. 50	
222	熊井	幡多郡	黒潮町	熊井	S. 54. 7. 31	第424号	0. 70	
581	熊井（西）	幡多郡	黒潮町	熊井	H. 1. 8. 2	第490号	1. 63	
489	熊井（東）	幡多郡	黒潮町	熊井	S. 62. 4. 9	第239号	1. 45	
309	来栖野	幡多郡	三原村	来栖野	S. 56. 4. 21	第222号	1. 50	
887	小石	高岡郡	四万十町	小石	H. 12. 3. 28	第200号	0. 62	
20	小才角	幡多郡	大月町	小才角	S. 47. 4. 14	第237号	0. 93	
654	小才角（東）	幡多郡	大月町	小才角	H. 3. 10. 11	第488号	0. 60	
648	古味野々	高岡郡	四万十町	大奈路	H. 3. 10. 11	第488号	2. 70	
681	古味野々（東）	高岡郡	四万十町	大奈路	H. 4. 10. 9	第527号	0. 68	
577	木屋ヶ内	高岡郡	四万十町	木屋ヶ内	H. 1. 8. 2	第490号	1. 67	
683	木屋ヶ内（東）	高岡郡	四万十町	木屋ヶ内	H. 4. 10. 9	第527号	3. 88	
928	坂折	幡多郡	黒潮町	佐賀	H. 14. 4. 12	第219号	1. 97	
608	実弘	高岡郡	四万十町	井崎	H. 2. 6. 11	第300号	0. 74	
728	下切	幡多郡	三原村	下切	H. 5. 12. 10	第570号	2. 63	
340	下馬地	幡多郡	黒潮町	佐賀	S. 57. 6. 1	第339号	1. 42	
329	下津井	高岡郡	四万十町	下津井	S. 57. 2. 5	第84号	1. 24	
458	下津井	高岡郡	四万十町	下津井	S. 61. 4. 10	第257号	2. 96	
460	下長谷	幡多郡	三原村	下長谷	S. 61. 4. 10	第257号	2. 80	
615	下長谷（上）	幡多郡	三原村	下長谷	H. 2. 6. 11	第300号	1. 36	
527	下広瀬	高岡郡	四万十町	広瀬	S. 63. 6. 9	第348号	4. 80	
414	下分	幡多郡	黒潮町	佐賀	S. 60. 2. 1	第104号	2. 46	
948	城ヶ平	四万十市	西土佐村	津野川	H. 15. 3. 24	第172号	1. 45	
82	昭和	高岡郡	四万十町	昭和	S. 50. 3. 22	第181号	1. 68	
337	昭和本町	高岡郡	四万十町	昭和	S. 57. 6. 1	第338号	0. 70	
303	白石	幡多郡	黒潮町	白石山 他	S. 56. 2. 20	第84号	1. 45	
67	白浜	幡多郡	黒潮町	佐賀白浜	S. 49. 2. 19	第120号	1. 12	
589	城の宮	幡多郡	黒潮町	加持	H. 2. 1. 16	第13号	1. 80	
183	新町	高岡郡	四万十町	田野々	S. 53. 3. 24	第168号	1. 76	
48	周防形（西）	幡多郡	大月町	周防形	S. 48. 1. 31	第38号	7. 39	
048-1	周防形西	幡多郡	大月町	周防形	H. 17. 7. 1	第498号	1. 02	
47	周防形（東）	幡多郡	大月町	周防形	S. 48. 1. 31	第38号	8. 70	

番号	区域名	所在地			指定年月日	告示番号	面積 (ha)	備考
		郡・市	町・村	地字				
17	鈴	幡多郡	黒潮町	鈴	S. 47. 4. 14	第236号	1. 43	
18	鈴八幡山	幡多郡	黒潮町	鈴	S. 47. 4. 14	第236号	0. 52	
457	瀬里	高岡郡	四万十町	瀬里	S. 61. 4. 10	第257号	1. 85	
457-1	瀬里	高岡郡	四万十町	瀬里下モ 山口 他	S. 63. 6. 9	第348号	0. 83	
265	宗賀	幡多郡	三原村	上下長谷	S. 55. 4. 1	第231号	0. 70	
184	大正橋	高岡郡	四万十町	田野々	S. 53. 3. 24	第168号	2. 74	
184-1	大正橋	高岡郡	四万十町	田野々	H. 1. 8. 2	第490号	1. 30	
1002	竹沢	幡多郡	黒潮町	蜷川字 エラバサコ 他	H. 19. 9. 18	第599号	1. 272	
397	橘	四万十市	西土佐村	橘	S. 59. 4. 6	第205号	4. 46	
105	橘浦（西）	幡多郡	大月町	橘浦	S. 51. 8. 20	第445号	2. 60	
104	橘浦（東）	幡多郡	大月町	橘浦	S. 51. 8. 20	第445号	5. 20	
493	タチバナ山	幡多郡	三原村	上長谷	S. 62. 4. 9	第239号	1. 90	
914	タチバナ山（西）	幡多郡	三原村	上長谷	H. 14. 2. 22	第68号	3. 60	
394	谷本	高岡郡	四万十町	十川	S. 59. 4. 6	第205号	0. 84	
6	田野浦	幡多郡	黒潮町	田野浦	S. 45. 5. 30	第264号	1. 10	
6-1	田野浦	幡多郡	黒潮町	田野浦	S. 56. 4. 21	第221号	1. 90	
172	田野浦（南）	幡多郡	黒潮町	田野浦	S. 52. 11. 22	第590号	0. 43	
172-1	田野浦（南）	幡多郡	黒潮町	田野浦	S. 56. 4. 21	第225号	0. 00	
172-1	田野浦（南）	幡多郡	黒潮町	田野浦	S. 56. 4. 21	第224号	0. 96	
374	田野々中町	高岡郡	四万十町	九日田 他	S. 59. 1. 13	第21号	0. 70	
261	津賀	高岡郡	四万十町	津賀	S. 55. 2. 1	第71号	1. 20	
241	寺井山	高岡郡	四万十町	北ノ川	S. 54. 11. 5	第645号	2. 10	
1053	寺上寺下	幡多郡	黒潮町	蜷川字平屋敷 他	H. 25. 3. 22	第149号	1. 202	
727	天皇山	幡多郡	三原村	広野	H. 5. 12. 10	第570号	3. 69	
909	土居ノ前	四万十市	西土佐村	口屋内	H. 14. 2. 22	第68号	4. 01	
526	十川	高岡郡	四万十町	とおかわ	S. 63. 6. 9	第348号	1. 83	
578	十和保喜	高岡郡	四万十町	井崎	H. 1. 8. 2	第490号	1. 55	
795	戸口	高岡郡	四万十町	昭和	H. 8. 3. 29	第185号	2. 08	
217	轟北	高岡郡	四万十町	昭和	S. 54. 5. 29	第315号	1. 20	
218	轟南	高岡郡	四万十町	昭和	S. 54. 5. 29	第315号	1. 10	
369	泊浦（西）	幡多郡	大月町	泊浦	S. 58. 2. 8	第94号	0. 77	
556	泊浦（東）	幡多郡	大月町	泊浦	S. 63. 9. 5	第546号	1. 77	
375	中津川	高岡郡	四万十町	中津川	S. 59. 1. 13	第21号	4. 60	

番号	区域名	所在地			指定年月日	告示番号	面積 (ha)	備考
		郡・市	町・村	地字				
375-1	中津川	高岡郡	四万十町	中津川	S. 62. 10. 20	第600号	0. 90	
150	中角	幡多郡	黒潮町	中角	S. 52. 3. 26	第163号	2. 27	
793	仲分川	幡多郡	黒潮町	蝮川	H. 8. 3. 29	第185号	1. 25	
430	中町（北）	高岡郡	四万十町	田野々	S. 60. 3. 1	第162号	1. 41	
240	中ヤシキ	高岡郡	四万十町	北ノ川	S. 54. 11. 5	第645号	2. 40	
240-1	中ヤシキ	高岡郡	四万十町	北ノ川	H. 1. 8. 2	第490号	0. 20	
461	中山	幡多郡	三原村	皆尾	S. 61. 4. 10	第257号	2. 60	
912	奈古	幡多郡	黒潮町	有井川	H. 14. 2. 22	第68号	0. 88	
437	成山	幡多郡	三原村	成山 他	S. 60. 9. 20	第632号	1. 25	
536	西ヶ方	四万十市	西土佐村	西ヶ方	S. 63. 6. 9	第348号	4. 59	
398	西土佐奈路	四万十市	西土佐村	江川崎	S. 59. 4. 6	第205号	5. 51	
693	西泊	幡多郡	大月町	西泊	H. 4. 10. 9	第527号	0. 84	
940	西泊（東）	幡多郡	大月町	西泊	H. 15. 2. 28	第105号	1. 05	
940-1	西泊（東）	幡多郡	大月町	西泊	H. 17. 7. 1	第498号	0. 64	
908	二の又	四万十市	西土佐村	大宮	H. 14. 2. 22	第68号	1. 19	
501	八足	高岡郡	四万十町	大奈路	S. 62. 5. 11	第301号	2. 88	
722	針木	高岡郡	四万十町	上宮	H. 5. 12. 10	第570号	1. 66	
722-1	針木	高岡郡	四万十町	上宮	H. 10. 3. 20	第140号	0. 81	
238	東山	高岡郡	四万十町	田野々	S. 54. 11. 5	第645号	4. 10	
723	日の地	高岡郡	四万十町	久保川	H. 5. 12. 10	第570号	0. 96	
975	平見	幡多郡	黒潮町	蝮川	H. 17. 8. 5	第578号	0. 80	
244	広瀬	高岡郡	四万十町	広瀬	S. 54. 11. 5	第646号	4. 35	
302	フカセ	幡多郡	黒潮町	神子山 他	S. 56. 2. 20	第84号	1. 72	
691	深田	四万十市	西土佐村	大宮	H. 4. 10. 9	第527号	3. 60	
366	藤縄	幡多郡	黒潮町	藤縄	S. 58. 2. 8	第93号	2. 50	
535	藤ノ川	四万十市	西土佐村	藤ノ川	S. 63. 6. 9	第348号	4. 03	
686	保喜	幡多郡	黒潮町	有井川	H. 4. 10. 9	第527号	1. 11	
702	本村	高岡郡	四万十町	古城	H. 5. 1. 8	第2号	0. 79	
650	本村（北）	高岡郡	四万十町	古城	H. 3. 10. 11	第488号	1. 30	
938	道の下	幡多郡	大月町	才角	H. 15. 2. 28	第105号	1. 59	
342	皆尾	幡多郡	三原村	皆尾	S. 57. 6. 1	第340号	4. 20	
988	皆尾（西）	幡多郡	三原村	皆尾	H18. 8. 18	第572号	1. 15	
400	皆尾東	幡多郡	三原村	皆尾	S. 59. 4. 6	第205号	0. 77	

番号	区域名	所在地			指定年月日	告示番号	面積 (ha)	備考
		郡・市	町・村	地字				
305	蜷川	幡多郡	黒潮町	蜷川	S. 56. 4. 21	第221号	1. 30	
685	南甲才	幡多郡	黒潮町	加持	H. 4. 10. 9	第527号	1. 90	
307	宮地（西）	四万十市	西土佐村	江川崎	S. 56. 4. 21	第221号	1. 50	
306	宮地（東）	四万十市	西土佐村	江川崎	S. 56. 4. 21	第221号	1. 20	
395	宮添	高岡郡	四万十町	大井川	S. 59. 4. 6	第205号	1. 20	
726	宮の前	四万十市	西土佐村	岩間	H. 5. 12. 10	第570号	4. 86	
682	宮ヲヤシキ	高岡郡	四万十町	北ノ川	H. 4. 10. 9	第527号	1. 52	
533	明神	幡多郡	黒潮町	佐賀	S. 63. 6. 9	第348号	0. 39	
695	屋敷	高岡郡	四万十町	茅吹手	H. 5. 1. 8	第2号	1. 70	
396	梁瀬	高岡郡	四万十町	川口	S. 59. 4. 6	第205号	0. 63	
273	和田間	幡多郡	黒潮町	田野浦	S. 55. 6. 24	第425号	0. 79	
524	上宮	高岡郡	四万十町	上宮	S. 63. 6. 9	第348号	1. 57	
730	池島（東）	宿毛市	池島	井戸谷 他	H. 5. 12. 10	第570号	1. 70	
475	伊与津	宿毛市	小筑紫町	伊与野	S. 61. 4. 21	第276号	1. 00	
475-1	伊与津	宿毛市	小筑紫町	伊与野	H. 12. 10. 3	第580号	0. 32	
341	伊与野	宿毛市	小筑紫町	伊与野	S. 57. 6. 1	第340号	0. 60	
388	伊与野北	宿毛市	小筑紫町	伊与野	S. 59. 2. 29	第109号	2. 10	
731	鵜来島	宿毛市	沖ノ島町	鵜来島	H. 5. 12. 10	第570号	2. 10	
971	浦田	宿毛市	平田町戸内	大駄場他	H. 17. 5. 13	第417号	3. 23	
40	大島	宿毛市	大島		S. 47. 12. 27	第747号	6. 58	
367	大海	宿毛市	小筑紫町	大海	S. 58. 2. 8	第94号	1. 00	
367-1	大海	宿毛市	小筑紫町	大海	S. 59. 2. 29	第109号	1. 00	
476	大海（南）	宿毛市	小筑紫町	大海	S. 61. 4. 21	第276号	0. 60	
476-1	大海（南）	宿毛市	小筑紫町	大海	H. 2. 6. 11	第300号	0. 90	
832	貝塚	宿毛市	貝塚 他		H. 10. 3. 20	第140号	3. 61	
554	檉谷	宿毛市	二ノ宮	権現ノ下 他	S. 63. 9. 5	第546号	2. 20	
504	片島（中）	宿毛市	片島	片島	S. 62. 5. 11	第301号	1. 80	
267	片島西	宿毛市	片島		S. 55. 4. 1	第232号	0. 50	
833	片島（西北）	宿毛市	片島		H. 10. 3. 20	第140号	0. 37	
288	片島東	宿毛市	片島		S. 55. 7. 18	第469号	1. 30	
614	片島（南）	宿毛市	片島	片島	H. 2. 6. 11	第300号	1. 30	
614-1	片島（南）	宿毛市	片島	片島	H. 4. 10. 9	第527号	0. 30	
614-2	片島（南）	宿毛市	片島	片島	H. 5. 12. 10	第570号	0. 30	

番号	区域名	所在地			指定年月日	告示番号	面積 (ha)	備考
		郡・市	町・村	地字				
555	北上荒瀬	宿毛市	和田	上荒瀬 他	S. 63. 9. 5	第546号	1. 60	
32	小浦	宿毛市	小筑紫町	小浦	S. 47. 10. 13	第587号	2. 89	
102	小島	宿毛市	山奈町	小島	S. 51. 8. 20	第445号	1. 75	
553	小筑紫	宿毛市	小筑紫町	水谷 他	S. 63. 9. 5	第546号	1. 50	
477	栄喜	宿毛市	小筑紫町	栄喜	S. 61. 4. 21	第276号	1. 30	
477-1	栄喜	宿毛市	小筑紫町	栄喜	H. 5. 12. 10	第570号	1. 50	
916	坂ノ下	宿毛市	坂ノ下	梨子ノ木谷 他	H. 14. 3. 5	第87号	1. 01	
1049	坂ノ下(中)	宿毛市		坂の下字牛ノ水 他	H. 24. 9. 4	第582号	0. 31	
583	坂本	宿毛市	橋上町	坂本	H. 1. 8. 2	第490号	1. 50	
49	桜町	宿毛市	宿毛		S. 48. 7. 9	第334号	7. 63	
502	桜町(東)	宿毛市	宿毛	後山 他	S. 62. 5. 11	第301号	1. 20	
368	師高瀬	宿毛市	平田町	戸内	S. 58. 2. 8	第94号	2. 00	
50	城山	宿毛市	宿毛	城山	S. 48. 7. 9	第334号	2. 28	
856	外ノ浦	宿毛市	小築紫町	内外ノ浦	H. 10. 12. 25	第761号	2. 18	
473	手代岡(西)	宿毛市	山奈町	山田	S. 61. 4. 21	第276号	1. 00	
204	手代岡	宿毛市	山奈町	手代岡	S. 53. 12. 15	第679号	0. 40	
692	天与	宿毛市	平田町	黒川	H. 4. 10. 9	第527号	0. 70	
613	内外の浦	宿毛市	小筑紫町	内外ノ浦	H. 2. 6. 11	第300号	4. 60	
613-1	内外の浦 (追加)	宿毛市		小筑紫町 内外ノ浦	H. 20. 1. 11	第5号	1. 11	
895	中坂本	宿毛市	橋上町	坂本	H. 12. 10. 3	第580号	1. 06	
895-1	中坂本	宿毛市	橋上町	坂本	H. 14. 3. 5	第87号	0. 20	
389	中角山口西	宿毛市	中角	山口 他	S. 59. 2. 29	第109号	2. 00	
937	中山	宿毛市	平田町	中山	H. 15. 2. 28	第105号	1. 36	
103	七日島	宿毛市	小筑紫町	七日島 他	S. 51. 8. 20	第445号	1. 61	
729	西谷	宿毛市	中角	弓矢 他	H. 5. 12. 10	第570号	1. 80	
438	二ノ宮	宿毛市	二ノ宮	兵次ヲキ 他	S. 60. 9. 20	第632号	2. 50	
438-1	二ノ宮(追加)	宿毛市		二ノ宮 字川原山 他	H. 22. 8. 3	第483号	0. 56	
612	野地	宿毛市	野地	屋掛リ 他	H. 2. 6. 11	第300号	1. 90	
266	平田	宿毛市	平田町	戸内	S. 55. 4. 1	第232号	1. 25	
266-1	平田(追加)	宿毛市		平田町戸内	H. 19. 8. 10	第493号	1. 534	
178	平田町寺尾地区	宿毛市	平田町	戸内	S. 53. 1. 20	第52号	4. 70	
503	湊	宿毛市	小筑紫町	湊	S. 62. 5. 11	第301号	1. 50	
784	湊(東)	宿毛市	小筑紫町	湊	H. 8. 3. 29	第185号	0. 60	

番号	区域名	所在地			指定年月日	告示番号	面積 (ha)	備考
		郡・市	町・村	地字				
255	母島	宿毛市	沖ノ島町	母島	S. 54. 12. 11	第716号	10. 00	
308	山北	宿毛市	山北	兵庫屋式 他	S. 56. 4. 21	第222号	6. 00	
474	山口（東）	宿毛市	中角	中ノ谷口 他	S. 61. 4. 21	第276号	1. 20	
653	和田（西）	宿毛市	和田	助村谷 他	H. 3. 10. 11	第488号	1. 40	
757	和田（東）	宿毛市	和田	ウツケノ口 他	H. 7. 2. 17	第72号	0. 40	
432	秋田	四万十市	秋田	越通寺谷 他	S. 60. 3. 1	第162号	1. 05	
781	浅村	四万十市	森沢	神ノ谷 他	H. 8. 3. 29	第185号	0. 90	
831	荒川	四万十市	荒川	西妙見寺 他	H. 10. 3. 20	第140号	3. 75	
831-1	荒川	四万十市	荒川	西妙見寺 他	H. 14. 2. 22	第68号	0. 72	
491	神母谷	四万十市	蔵岡	岡平口 他	S. 62. 4. 9	第239号	1. 07	
434	池の本	四万十市	佐田	池本山 他	S. 60. 3. 1	第162号	1. 14	
434-1	池の本	四万十市	佐田	下モ福吉山	S. 62. 6. 23	第382号	0. 96	
588	伊才原	四万十市	伊才原	廉ノ前	H. 2. 1. 16	第13号	0. 89	
364	井沢	四万十市	井沢	岡本山 他	S. 58. 2. 8	第93号	2. 69	
364-1	井沢	四万十市	井沢	ツルイ山 他	H. 15. 3. 24	第172号	2. 44	
478	板ノ川	四万十市	板ノ川	柿畑 他	S. 62. 1. 23	第49号	2. 51	
725	板の川（西）	四万十市	板の川	西浦 他	H. 5. 12. 10	第570号	0. 90	
724	イルノ上	四万十市	山路	井流ノ上 他	H. 5. 12. 10	第570号	0. 80	
2	岩崎	四万十市	中村	岩崎山 他	S. 44. 12. 16	第592号	0. 78	
782	岩田	四万十市	岩田	リンノハナ 他	H. 8. 3. 29	第185号	1. 40	
492	牛打	四万十市	伊才原	影屋敷 他	S. 62. 4. 9	第239号	3. 16	
284	右山	四万十市	右山		S. 55. 7. 8	第446号	0. 90	
806	右山元町	四万十市	右山元町	一丁目	H. 9. 3. 7	第134号	1. 00	
755	江ノ村	四万十市	江ノ村	フモト 他	H. 7. 2. 17	第72号	3. 00	
301	大用	四万十市	大用	熊野 他	S. 56. 2. 20	第84号	1. 00	
927	岡の地	四万十市	蔵岡	東岡ノ地 他	H. 14. 4. 12	第219号	3. 20	
907	岡本	四万十市	蔵岡	センカウジ 他	H. 14. 2. 22	第68号	2. 21	
690	奥奈路	四万十市	口鴨川	小松ノサコ 他	H. 4. 10. 9	第527号	2. 36	
373	奥山路	四万十市	山路	柿ノ木田 他	S. 58. 10. 11	第659号	2. 33	
373-1	奥山路	四万十市	山路	弘ノ峯山	S. 62. 6. 23	第382号	0. 80	
926	影地	四万十市	岩田	西桐嶋澤 他	H. 14. 4. 12	第219号	3. 10	
689	鍛冶屋	四万十市	横瀬	向ノ 他	H. 4. 10. 9	第527号	1. 73	
226	勝間	四万十市	勝間		S. 54. 10. 5	第563号	7. 50	

番号	区域名	所在地			指定年月日	告示番号	面積 (ha)	備考
		郡・市	町・村	地字				
225	上久保川	四万十市	上久保川		S. 54. 10. 5	第563号	0.90	
21	上小姓町	四万十市	上小姓町		S. 47. 5. 2	第287号	5.88	
71	上鍋島	四万十市	鍋島		S. 50. 1. 16	第22号	2.50	
431	上の土居	四万十市	上の土居	門田 他	S. 60. 3. 1	第162号	3.24	
661	上の土居（西）	四万十市	上の土居	マバヤキ 他	H. 4. 1. 13	第8号	2.44	
880	唐木谷	四万十市	田野川	奥カラキ 他	H. 12. 2. 25	第94号	2.63	
152	串江	四万十市	下田		S. 52. 3. 26	第163号	4.05	
754	口鴨川	四万十市	口鴨川	水屋 他	H. 7. 2. 17	第72号	1.50	
363	具同馬越	四万十市	具同	宮ノ下 他	S. 58. 2. 8	第93号	3.86	
363-1	具同馬越	四万十市	具同	奥シイ谷 他	S. 63. 6. 9	第348号	1.68	
433	具同中組	四万十市	具同	西松脇谷 他	S. 60. 3. 1	第162号	3.41	
433-1	具同中組	四万十市	具同	西ノ江 他	H. 4. 1. 13	第8号	0.28	
783	具同中組（西）	四万十市	具同	オカタ 他	H. 8. 3. 29	第185号	3.60	
171	久保川	四万十市	久保川		S. 52. 9. 27	第492号	1.22	
530	久保川（下）	四万十市	久保川	宮ノ首 他	S. 63. 6. 9	第348号	2.52	
170	高知谷	四万十市	蕨岡		S. 52. 9. 27	第492号	1.32	
298	高知谷東	四万十市	蕨岡	井ノ屋敷 他	S. 56. 2. 20	第84号	1.10	
299	古津賀	四万十市	古津賀	大門平 他	S. 56. 2. 20	第84号	1.60	
961	古津賀北	四万十市	古津賀	八面谷他	H. 16. 7. 2	第454号	1.14	
46	小畑	四万十市	中村	小畑山 他	S. 48. 1. 31	第37号	0.87	
660	佐岡	四万十市	古津賀	ウツケ谷山	H. 4. 1. 13	第8号	0.53	
703	沢垂	四万十市	伊才原	舞ノ川口 他	H. 5. 1. 13	第10号	0.34	
528	実崎	四万十市	実崎	上ノ山 他	S. 63. 6. 9	第348号	2.87	
339	下木戸	四万十市	山路	下木戸 他	S. 57. 6. 1	第339号	2.02	
151	下田	四万十市	下田		S. 52. 3. 26	第163号	3.62	
73	下鍋島	四万十市	鍋島		S. 50. 1. 16	第22号	6.00	
440	下ノ森	四万十市	古津賀	トケ 他	S. 60. 10. 18	第681号	1.61	
619	下の森（東）	四万十市	古津賀	和田ノ谷 他	H. 2. 8. 6	第377号	1.99	
331	常六	四万十市	常六	寺ノ前 他	S. 57. 2. 5	第85号	3.36	
910	前住寺	四万十市	森沢	イセキ 他	H. 14. 2. 22	第68号	4.52	
285	竹島	四万十市	竹島		S. 55. 7. 8	第446号	3.10	
300	竹島土居	四万十市	竹島	カブス山 他	S. 56. 2. 20	第84号	1.50	
471	田ノ川乙	四万十市	田野川	浦田 他	S. 61. 4. 21	第276号	2.74	

番号	区域名	所在地			指定年月日	告示番号	面積 (ha)	備考
		郡・市	町・村	地字				
471-1	田ノ川乙	四万十市	田野川	浦田	S. 62. 10. 7	第575号	0. 28	
946	田野川乙 (上)	四万十市	田野川	栗見崎他	H. 15. 3. 24	第172号	1. 60	
297	津蔵淵	四万十市	津蔵淵	ムカイ 他	S. 56. 2. 20	第84号	1. 70	
472	角崎	四万十市	角崎	中山 他	S. 61. 4. 21	第276号	3. 98	
365	寺前	四万十市	佐田	寺前谷 他	S. 58. 2. 8	第93号	1. 02	
45	百笑	四万十市	百笑 他		S. 48. 1. 31	第37号	3. 69	
618	中山	四万十市	具同	入六口 他	H. 2. 8. 6	第377号	2. 06	
193	名鹿	四万十市	名鹿	大谷ダバ	S. 53. 9. 22	第528号	0. 87	
72	鍋島	四万十市	鍋島		S. 50. 1. 16	第22号	15. 80	
529	西谷	四万十市	敷地	坊ノ峰 他	S. 63. 6. 9	第348号	3. 53	
664	西灘	四万十市	利岡	東僧都 他	H. 4. 1. 13	第8号	4. 43	
911	仁屋前	四万十市	横瀬	柿内 他	H. 14. 2. 22	第68号	2. 59	
579	間	四万十市	江ノ村	シイノキヤマ 他	H. 1. 8. 2	第490号	1. 97	
579-1	間	四万十市	江ノ村	シイノキヤマ 他	H. 5. 12. 10	第570号	1. 25	
659	間 (東)	四万十市	江ノ村	ヲカヤシキ 他	H. 4. 1. 13	第8号	0. 82	
508	初崎	四万十市	初崎	大江 他	S. 62. 7. 10	第429号	1. 83	
30	羽生小路	四万十市	中村	岩崎山	S. 47. 10. 13	第586号	0. 62	
688	東灘	四万十市	利岡	西奈路田 他	H. 4. 10. 9	第527号	1. 89	
687	日比谷	四万十市	敷地	日比谷口 他	H. 4. 10. 9	第527号	2. 90	
807	深木	四万十市	深木	サコノダン 他	H. 9. 3. 7	第134号	6. 80	
753	藤	四万十市	藤	井場ノ前 他	H. 7. 2. 17	第72号	2. 50	
753-1	藤	四万十市	藤	岡ノ前 他	H. 12. 2. 25	第94号	1. 17	
753-2	藤	四万十市	藤	片木原 他	H. 14. 4. 12	第219号	1. 60	
738	双海	四万十市	双海	下タノ濱 他	H. 6. 3. 31	第180号	0. 90	
808	古田	四万十市	蔵岡	宮ノ谷山 他	H. 9. 3. 7	第134号	3. 80	
283	本谷	四万十市	手洗川		S. 55. 7. 8	第446号	2. 82	
330	本谷 (下)	四万十市	手洗川	土居山 他	S. 57. 2. 5	第85号	2. 43	
330-1	本谷 (下)	四万十市	手洗川	土居山	S. 61. 4. 21	第276号	1. 89	
224	本町	四万十市	本町 他		S. 54. 10. 5	第563号	0. 50	
264	間崎	四万十市	間崎 他		S. 55. 4. 1	第230号	0. 90	
264-1	間崎	四万十市	間崎	ナルタキ山	H. 10. 3. 31	第181号	1. 82	
580	間崎 (上)	四万十市	間崎	郷田山 他	H. 1. 8. 2	第490号	1. 48	
663	間崎 (下)	四万十市	間崎	寺屋式 他	H. 4. 1. 13	第8号	1. 46	

番号	区域名	所在地			指定年月日	告示番号	面積 (ha)	備考
		郡・市	町・村	地字				
282	間崎本村	四万十市	間崎		S. 55. 7. 8	第446号	3. 35	
282-1	間崎本村	四万十市	間崎		S. 55. 8. 5	第518号	1. 67	
282-2	間崎本村	四万十市	間崎	二種ダバ 他	S. 60. 3. 1	第162号	2. 02	
31	丸の内	四万十市	中村	丸の内	S. 47. 10. 13	第586号	12. 19	
620	三里	四万十市	三里	本願寺 他	H. 2. 8. 6	第377号	1. 71	
620-1	三里	四万十市	三里	ツエノ南 他	H. 8. 3. 29	第185号	3. 00	
620-2	三里	四万十市	三里	岡ノ前 他	H. 8. 3. 29	第185号	0. 10	
854	峰ノ森	四万十市	古津賀	三反地 他	H. 10. 12. 25	第761号	1. 43	
532	森沢	四万十市	森沢	谷屋敷山 他	S. 63. 6. 9	第348号	2. 58	
338	安並	四万十市	安並	北ダ 他	S. 57. 6. 1	第339号	2. 40	
338-1	安並	四万十市	安並	北ダ 他	S. 63. 6. 9	第348号	1. 72	
531	山路	四万十市	山路	曾我前 他	S. 63. 6. 9	第348号	1. 65	
44	山手通り	四万十市	山手通り 他		S. 48. 1. 31	第37号	0. 65	
263	弥生町	四万十市	大橋通り		S. 55. 4. 1	第230号	7. 00	
609	若藤	四万十市	若藤	北石神 他	H. 2. 6. 11	第300号	2. 27	
662	和田前	四万十市	深木	和田 他	H. 4. 1. 13	第8号	1. 05	
987	泉の川	四万十市		横瀬 字五正イン 他	H. 18. 8. 18	第572号	1. 876	
1000	上の森	四万十市		楠島 字南大峯 他	H. 19. 9. 18	第599号	1. 76	
1000-1	上の森 (追加)	四万十市		楠島字大峰	H. 24. 3. 21	第174号	0. 042	
1007	西土佐六郎口	四万十市		西土佐江川 字六郎口 他	H. 20. 8. 15	第527号	1. 844	
1022	大つえ	四万十市		大屋敷 字中川原 他	H. 21. 2. 17	第112号	1. 798	
361	飯母	高岡郡	禰原町	禰原東	S. 58. 2. 8	第91号	1. 80	
645	神母野 (下)	高岡郡	中土佐町	神母野	H. 3. 10. 11	第488号	3. 00	
877	井高	高岡郡	禰原町	井高	H. 12. 2. 4	第57号	3. 75	
1015	石神成	高岡郡	津野町	永野 字堀切 他	H. 20. 10. 17	第634号	2. 57	
1015-1	石神成 (追加)	高岡郡	津野町	永野 字上ミ屋	H. 23. 9. 13	第609号	1. 30	
96	市の瀬	高岡郡	佐川町	佐川丙	S. 51. 8. 20	第443号	0. 85	
147	市ノ瀬 (西)	高岡郡	佐川町	佐川丙	S. 52. 3. 26	第161号	0. 53	
134	井ノ峯	高岡郡	日高村	本郷	S. 52. 3. 26	第160号	2. 00	
995	今成西	高岡郡	四万十町	十和川口	H. 19. 3. 20	第179号	1. 77	
943	井峯	高岡郡	日高村	岩目地	H. 15. 3. 24	第172号	19. 99	
133	妹背	高岡郡	日高村	本郷	S. 52. 3. 26	第160号	1. 10	
621	妹背庵屋敷	高岡郡	日高村	本郷	H. 3. 2. 26	第85号	1. 50	

番号	区域名	所在地			指定年月日	告示番号	面積 (ha)	備考
		郡・市	町・村	地字				
416	妹背（東）	高岡郡	日高村	本郷	S. 60. 3. 1	第161号	2. 63	
899	岩井口	高岡郡	佐川町	西組	H. 13. 2. 9	第58号	7. 00	
979	岩の川	高岡郡	日高村	宮ノ谷	H. 17. 10. 14	第678号	0. 93	
77	岩目地	高岡郡	日高村	岩目地	S. 50. 3. 22	第179号	2. 98	
417	岩目地（北）	高岡郡	日高村	岩目地	S. 60. 3. 1	第161号	1. 57	
1036	上西の川	高岡郡	梶原町	字上西の川	H. 23. 6. 21	第414号	3. 70	
194	後山	高岡郡	越知町	横畠	S. 53. 9. 22	第529号	2. 13	
853	宇津ヶ藪	高岡郡	津野町	新土居	H. 10. 12. 25	第761号	1. 16	
124	馬越	高岡郡	日高村	沖名	S. 52. 3. 26	第160号	0. 76	
124-1	馬越	高岡郡	日高村	沖名	H. 3. 2. 26	第85号	1. 60	
898	馬越（西）	高岡郡	日高村	沖名	H. 13. 2. 9	第58号	4. 47	
132	梅ヶ坂	高岡郡	日高村	本郷	S. 52. 3. 26	第160号	1. 84	
132-1	梅ヶ坂	高岡郡	日高村	本郷	S. 62. 5. 11	第301号	3. 25	
575	永林	高岡郡	津野町	新土居	H. 1. 8. 2	第490号	1. 51	
485	駅前	高岡郡	日高村	本郷米神 他	S. 62. 4. 9	第239号	1. 90	
121	江尻	高岡郡	日高村	下分	S. 52. 3. 26	第160号	3. 96	
974	エビス前	高岡郡	四万十町	七里	H. 17. 8. 5	第578号	3. 30	
902	王在家	高岡郡	津野町	芳生野	H. 14. 2. 22	第68号	5. 10	
76	大川内	高岡郡	日高村	沖名	S. 50. 3. 22	第179号	6. 92	
984	大古味	高岡郡	津野町	北川	H. 18. 6. 27	第495号	1. 84	
439	大棚	高岡郡	中土佐町	久礼	S. 60. 10. 18	第681号	3. 00	
704	大堂	高岡郡	日高村	鴨地	H. 5. 7. 23	第356号	1. 10	
203	大西	高岡郡	津野町	白石	S. 53. 12. 15	第678号	0. 29	
1014	大野見梅ノ木谷	高岡郡	中土佐町	大野見吉野	H. 20. 10. 17	第634号	1. 10	
323	大向イ	高岡郡	日高村	沖名	S. 57. 2. 5	第82号	1. 18	
250	大和田	高岡郡	日高村	本郷	S. 54. 12. 11	第713号	6. 10	
997	岡崎	高岡郡	佐川町	橋ノ本 他	H. 19. 8. 31	第545号	1. 233	
95	尾川中村	高岡郡	佐川町	本郷	S. 51. 8. 20	第443号	2. 00	
296	興津（浦分）	高岡郡	四万十町	興津	S. 56. 2. 20	第83号	0. 92	
600	奥の谷	高岡郡	日高村	下分	H. 2. 6. 11	第300号	2. 10	
814	奥の谷（北）	高岡郡	日高村	下分	H. 9. 3. 21	第174号	3. 00	
92	奥畑	高岡郡	佐川町	奥畑	S. 51. 8. 20	第443号	1. 05	
253	大蔵谷	高岡郡	梶原町	大蔵谷	S. 54. 12. 11	第715号	4. 50	

番号	区域名	所在地			指定年月日	告示番号	面積 (ha)	備考
		郡・市	町・村	地字				
601	越知西浦	高岡郡	越知町	桐見川	H. 2. 6. 11	第300号	1. 50	
16	小室	高岡郡	四万十町	興津	S. 47. 3. 17	第158号	1. 65	
16-1	小室	高岡郡	四万十町	興津	S. 57. 6. 1	第342号	0. 00	
16-1	小室	高岡郡	四万十町	興津	S. 57. 6. 1	第337号	2. 50	
576	影野	高岡郡	四万十町	影野	H. 1. 8. 2	第490号	0. 64	
706	鹿兒	高岡郡	日高村	本郷	H. 5. 7. 23	第356号	3. 70	
122	鍛冶屋	高岡郡	日高村	下分	S. 52. 3. 26	第160号	1. 92	
122-1	鍛冶屋	高岡郡	日高村	下分	H. 10. 3. 20	第140号	2. 30	
122-2	鍛冶屋	高岡郡	日高村	下分	H. 13. 2. 9	第58号	0. 10	
904	カジヤシキ	高岡郡	中土佐町	吉野	H. 14. 2. 22	第68号	1. 52	
334	柏井寺仕	高岡郡	日高村	本郷	S. 57. 6. 1	第335号	1. 71	
126	柏井松の前	高岡郡	日高村	本郷	S. 52. 3. 26	第160号	1. 75	
497	桂	高岡郡	佐川町	下山崎 他	S. 62. 5. 11	第301号	1. 40	
497-1	桂(追加)	高岡郡	佐川町	字下モ山崎 他	H. 20. 9. 24	第586号	1. 152	
497-2	桂(追加)	高岡郡	佐川町	字今田 他	H. 23. 5. 20	第313号	0. 288	
673	桂(北)	高岡郡	佐川町	永田	H. 4. 10. 9	第527号	4. 20	
386	鎌井田	高岡郡	越知町	鎌井田本村	S. 59. 2. 29	第109号	2. 50	
386-1	鎌井田	高岡郡	越知町	鎌井田本村	H. 9. 3. 7	第134号	0. 34	
952	上井田	高岡郡	津野町	上井田他	H. 15. 8. 12	第486号	1. 76	
635	上川渡	吾川郡	仁淀川町	川渡	H. 3. 10. 11	第488号	2. 26	
820	上郷(東)	高岡郡	佐川町	宮久	H. 9. 8. 29	第627号	1. 40	
62	上ノ加江北	高岡郡	中土佐町	上ノ加江	S. 48. 10. 8	第471号	1. 05	
61	上ノ加江南	高岡郡	中土佐町	上ノ加江	S. 48. 10. 8	第471号	2. 61	
828	上本村	高岡郡	禰原町	上本村	H. 10. 3. 20	第140号	5. 47	
94	上美都岐	高岡郡	佐川町	東組	S. 51. 8. 20	第443号	1. 25	
705	鴨地	高岡郡	日高村	鴨地	H. 5. 7. 23	第356号	3. 00	
944	川井	高岡郡	禰原町	川井	H. 15. 3. 24	第172号	2. 48	
951	川内ヶ谷上	高岡郡	佐川町	戸川山他	H. 15. 8. 12	第486号	1. 50	
951-1	川内ヶ谷上 (追加)	高岡郡	佐川町	字山ノ神山 他	H. 20. 9. 24	第586号	0. 18	
557	川西路	高岡郡	禰原町	川西路	S. 63. 9. 24	第595号	1. 71	
906	神主屋敷	高岡郡	四万十町	七里	H. 14. 2. 22	第68号	3. 26	
393	北琴平	高岡郡	四万十町	北琴平町	S. 59. 4. 6	第205号	3. 21	
292	楠ノ木谷	高岡郡	日高村	沖名	S. 55. 10. 21	第678号	1. 90	

番号	区域名	所在地			指定年月日	告示番号	面積 (ha)	備考
		郡・市	町・村	地字				
292-1	楠ノ木谷	高岡郡	日高村	沖名	S. 60. 3. 1	第161号	3. 93	
963	楠木山	高岡郡	津野町	楠ノ木ナロ他	H. 16. 8. 24	第539号	1. 55	
905	久万秋	高岡郡	中土佐町	久万秋	H. 14. 2. 22	第68号	2. 19	
1047	久万田	高岡郡	佐川町	字湯山 他	H. 24. 6. 15	第412号	5. 206	
967	栗の木	高岡郡	越知町	大島	H. 16. 10. 26	第633号	2. 68	
967-1	栗の木（追加）	高岡郡	越知町	横島中 字上カ 他	H. 24. 2. 14	第103号	1. 35	
60	久礼伊屋	高岡郡	中土佐町	久礼	S. 48. 10. 8	第471号	0. 95	
57	久礼永久町	高岡郡	中土佐町	久礼	S. 48. 10. 8	第471号	1. 34	
58	久礼学校山	高岡郡	中土佐町	久礼	S. 48. 10. 8	第471号	1. 24	
59	久礼西谷	高岡郡	中土佐町	久礼	S. 48. 10. 8	第471号	0. 70	
523	桑ヶ市	高岡郡	津野町	桑ヶ市	S. 63. 6. 9	第348号	1. 40	
865	川内ヶ谷	高岡郡	佐川町	丙	H. 11. 12. 21	第756号	5. 90	
752	郷内	高岡郡	津野町	芳生野	H. 7. 2. 17	第72号	2. 70	
249	木屋ヶ谷	高岡郡	日高村	本郷	S. 54. 12. 11	第713号	1. 20	
751	虚空蔵山	高岡郡	中土佐町	久万秋	H. 7. 2. 17	第72号	1. 50	
251	五味	高岡郡	越知町	五味	S. 54. 12. 11	第714号	1. 30	
647	古味口	高岡郡	津野町	芳生野	H. 3. 10. 11	第488号	0. 70	
169	込山	高岡郡	日高村	沖名	S. 52. 7. 5	第347号	2. 67	
128	小村	高岡郡	日高村	下分	S. 52. 3. 26	第160号	2. 20	
167	小村（西）	高岡郡	日高村	下分	S. 52. 7. 5	第347号	1. 55	
1006	米の川	高岡郡	四万十町	米奥	H. 20. 5. 16	第322号	4. 733	
1006-1	米の川（追加）	高岡郡	四万十町	米奥字ホキ 元屋敷 他	H. 22. 4. 30	第282号	0. 415	
249-1	木屋ヶ谷	高岡郡	日高村	本郷	S. 55. 6. 24	第423号	0. 08	
249-2	木屋ヶ谷	高岡郡	日高村	本郷	S. 56. 2. 20	第81号	0. 40	
249-3	木屋ヶ谷	高岡郡	日高村	本郷	S. 61. 4. 10	第257号	0. 40	
447	木屋ヶ谷（西）	高岡郡	日高村	本郷木屋ノ谷 他	S. 61. 4. 10	第257号	1. 33	
448	菜園畠	高岡郡	佐川町	サエンバタ	S. 61. 4. 10	第257号	0. 37	
356	佐川東町	高岡郡	佐川町	東町 他	S. 58. 2. 8	第90号	0. 80	
816	笹場	高岡郡	中土佐町	上ノ加江	H. 9. 3. 24	第253号	2. 81	
125	猿田	高岡郡	日高村	沖名	S. 52. 3. 26	第160号	1. 67	
999	繁谷	高岡郡	日高村	岩目地 字神母ノ前 他	H. 19. 9. 7	第560号	1. 05	
123	渋川	高岡郡	日高村	沖名	S. 52. 3. 26	第160号	1. 50	
123-1	渋川	高岡郡	日高村	沖名	H. 1. 8. 2	第490号	2. 90	

番号	区域名	所在地			指定年月日	告示番号	面積 (ha)	備考
		郡・市	町・村	地字				
145	柴尾	高岡郡	越知町	柴尾	S. 52. 3. 26	第161号	1. 00	
790	島の土居	高岡郡	佐川町	乙	H. 8. 3. 29	第185号	1. 60	
384	下川渡	吾川郡	仁淀川町	川渡	S. 59. 2. 29	第109号	1. 66	
127	下名越屋	高岡郡	日高村	名越屋	S. 52. 3. 26	第160号	1. 56	
748	下西の川	高岡郡	禰原町	下西の川	H. 7. 2. 17	第72号	6. 30	
500	下本村	高岡郡	禰原町	下本村	S. 62. 5. 11	第301号	4. 66	
500-1	下本村	高岡郡	禰原町	下本村	H. 1. 8. 2	第490号	0. 36	
500-2	下本村	高岡郡	禰原町	下本村	H. 3. 10. 11	第488号	2. 06	
1013	常賢寺	高岡郡	中土佐町	久礼 字奥ノ谷 他	H. 20. 10. 17	第634号	4. 98	
201	上流	高岡郡	越知町	五味	S. 53. 12. 15	第676号	1. 22	
1045	白河瀬（追加）	高岡郡	津野町	黒川字小畑 他	H. 24. 2. 14	第104号	1. 60	
15	新開町	高岡郡	四万十町	新開町	S. 47. 3. 17	第158号	3. 65	
15-1	新開町	高岡郡	四万十町	新開町	S. 62. 10. 20	第600号	0. 89	
643	新土居	高岡郡	津野町	新土居	H. 3. 10. 11	第488号	3. 16	
720	新土居（東）	高岡郡	津野町	新土居	H. 5. 12. 10	第570号	0. 49	
672	瑞応	高岡郡	佐川町	瑞応	H. 4. 10. 9	第527号	3. 80	
383	惣崎	高岡郡	中土佐町	大股	S. 59. 2. 29	第109号	3. 00	
603	高杭	吾川郡	仁淀川町	川渡	H. 2. 6. 11	第300号	0. 60	
829	竹ヶ谷	高岡郡	中土佐町	神母野	H. 10. 3. 20	第140号	2. 26	
735	竹の藪	高岡郡	禰原町	竹の藪	H. 6. 3. 31	第180号	1. 95	
56	竹原	高岡郡	中土佐町	竹原	S. 48. 10. 8	第471号	3. 13	
568	竜石（西）	高岡郡	日高村	岩目地	H. 1. 8. 2	第490号	1. 30	
1035	立野	高岡郡	佐川町	字秋葉山 他	H. 23. 5. 20	第313号	2. 997	
254	田野々	高岡郡	禰原町	田野々	S. 54. 12. 11	第715号	3. 00	
131	田福	高岡郡	日高村	下分 他	S. 52. 3. 26	第160号	1. 80	
849	田福（南）	高岡郡	日高村	沖名	H. 10. 12. 25	第761号	1. 00	
144	茶ヶ芝	高岡郡	越知町	上茶ヶ芝	S. 52. 3. 26	第161号	1. 19	
671	塚谷	高岡郡	佐川町	西組	H. 4. 10. 9	第527号	1. 20	
522	寺中	高岡郡	中土佐町	奈呂	S. 63. 6. 9	第348号	4. 00	
698	土居	高岡郡	中土佐町	久礼	H. 5. 1. 8	第2号	1. 77	
721	東林	高岡郡	津野町	姫野々	H. 5. 12. 10	第570号	1. 84	
252	梅ノ森	高岡郡	越知町	横島	S. 54. 12. 11	第714号	2. 20	
358	戸立	吾川郡	仁淀川町	川渡	S. 58. 2. 8	第90号	1. 11	

番号	区域名	所在地			指定年月日	告示番号	面積 (ha)	備考
		郡・市	町・村	地字				
736	長畝	高岡郡	中土佐町	久礼	H. 6. 3. 31	第180号	1. 22	
146	中大平	高岡郡	越知町	中大平	S. 52. 3. 26	第161号	2. 00	
168	長崎	高岡郡	日高村	沖名	S. 52. 7. 5	第347号	4. 77	
322	中名越屋	高岡郡	日高村	名越屋	S. 57. 2. 5	第82号	1. 87	
996	永野王子	高岡郡	津野町	永野	H. 19. 7. 20	第460号	1. 36	
878	永野久保	高岡郡	津野町	永野	H. 12. 2. 4	第57号	1. 61	
599	長畑	高岡郡	日高村	長畑	H. 2. 6. 11	第300号	3. 00	
599-1	長畑	高岡郡	日高村	長畑	H. 8. 3. 29	第185号	3. 60	
551	中本町	高岡郡	佐川町	奥田 他	S. 63. 9. 5	第546号	1. 90	
468	仲間	高岡郡	禰原町	仲間	S. 61. 4. 21	第276号	4. 36	
468-1	仲間	高岡郡	禰原町	仲間	H. 1. 8. 2	第490号	0. 22	
852	中宮	吾川郡	仁淀川町	川渡	H. 10. 12. 25	第761号	3. 41	
415	中向	高岡郡	日高村	沖名	S. 60. 3. 1	第161号	1. 41	
1046	中村（追加）	高岡郡	津野町	船戸 字ワトロチ 他	H. 24. 2. 14	第104号	1. 83	
248	中村（西）	高岡郡	日高村	下分	S. 54. 12. 11	第713号	2. 22	
247	中村（東）	高岡郡	日高村	下分	S. 54. 12. 11	第713号	1. 63	
716	中屋敷	高岡郡	越知町	鎌井田日ノ浦	H. 5. 12. 10	第570号	0. 71	
716-1	中屋敷	高岡郡	越知町	鎌井田日ノ浦	H. 14. 222	第68号	0. 08	
382	奈呂	高岡郡	中土佐町	奈呂	S. 59. 2. 29	第109号	3. 00	
456	仁井田	高岡郡	四万十町	仁井田	S. 61. 4. 10	第257号	1. 72	
1052	西黒川	高岡郡	津野町	黒川字樋の口 他	H. 25. 2. 1	第75号	1. 14	
78	西越	高岡郡	日高村	本郷	S. 50. 3. 22	第179号	5. 02	
54	西路	高岡郡	禰原町	禰原東	S. 48. 10. 8	第471号	1. 96	
232	西谷	高岡郡	佐川町	甲	S. 54. 11. 5	第641号	2. 10	
129	西田一区	高岡郡	日高村	下分	S. 52. 3. 26	第160号	1. 05	
130	西田二区	高岡郡	日高村	下分	S. 52. 3. 26	第160号	2. 40	
55	西の川	高岡郡	禰原町	西の川	S. 48. 10. 8	第471号	1. 84	
953	西の川	高岡郡	津野町	向屋敷	H. 15. 8. 12	第486号	4. 91	
1008	西ノ前	高岡郡	津野町	芳生野 字西ノ前 他	H. 20. 8. 29	第549号	1. 95	
802	西屋敷	高岡郡	中土佐町	萩中	H. 9. 2. 3	第88号	1. 90	
135	能津宮ノ谷	高岡郡	日高村	宮ノ谷	S. 52. 3. 26	第160号	2. 16	
422	野地	高岡郡	四万十町	野地	S. 60. 3. 1	第161号	3. 87	
422-1	野地	高岡郡	四万十町	野地	S. 63. 6. 9	第348号	1. 73	

番号	区域名	所在地			指定年月日	告示番号	面積 (ha)	備考
		郡・市	町・村	地字				
973	灰原	高岡郡	中土佐町	久礼	H. 17. 8. 5	第578号	1. 81	
1048	灰原越	高岡郡	中土佐町	久礼字鎌田清水本 他	H. 24. 8. 21	第544号	2. 56	
973-1	灰原(追加)	高岡郡	中土佐町	久礼字北大門	H. 22. 4. 23	第252号	0. 256	
207	場所ケ内	高岡郡	佐川町	黒原	S. 54. 3. 20	第144号	3. 10	
633	柱谷	高岡郡	日高村	柱谷	H. 3. 10. 11	第488号	2. 80	
91	原	高岡郡	佐川町	黒原	S. 51. 8. 20	第443号	0. 80	
421	原(東)	高岡郡	佐川町	黒原	S. 60. 3. 1	第161号	0. 52	
749	日浦	高岡郡	津野町	杉ノ川	H. 7. 2. 17	第72号	1. 46	
956	東川	高岡郡	禱原町	東川	H. 15. 9. 26	第566号	4. 21	
956-1	東川(追加)	高岡郡	禱原町	東川	H. 23. 9. 13	第609号	1. 03	
675	引地	吾川郡	仁淀川町	森	H. 4. 10. 9	第527号	2. 81	
675-1	引地	吾川郡	仁淀川町	森	H. 9. 3. 21	第174号	1. 18	
792	日曾の川	高岡郡	津野町	芳生野	H. 8. 3. 29	第185号	2. 50	
792-1	日曾の川	高岡郡	津野町	芳生野	H. 14. 2. 22	第68号	3. 72	
646	日野地	高岡郡	津野町	北川	H. 3. 10. 11	第488号	1. 80	
750	姫野々	高岡郡	津野町	姫野々	H. 7. 2. 17	第72号	2. 06	
750-1	姫野々	高岡郡	津野町	姫野々	H. 8. 3. 22	第162号	0. 46	
680	平串	高岡郡	四万十町	平串	H. 4. 10. 9	第527号	1. 39	
189	平野	高岡郡	日高村	岩目地	S. 53. 5. 16	第279号	0. 92	
986	広野	高岡郡	禱原町	広野	H. 18. 7. 7	第521号	1. 81	
879	藤ノ川	高岡郡	津野町	杉ノ川	H. 12. 2. 4	第57号	2. 18	
879-1	藤ノ川	高岡郡	津野町	杉ノ川	H. 14. 2. 22	第68号	1. 84	
903	藤ノ川(下)	高岡郡	津野町	杉ノ川	H. 14. 2. 22	第68号	2. 11	
272	二ツ野	高岡郡	佐川町	二ツ野	S. 55. 6. 24	第424号	4. 70	
773	二ツ家	高岡郡	津野町	白石	H. 8. 3. 22	第162号	1. 47	
1	古市	高岡郡	四万十町	東町	S. 44. 12. 16	第592号	0. 94	
271	本郷柏井	高岡郡	日高村	本郷	S. 55. 6. 24	第423号	2. 20	
930	本村	高岡郡	日高村	本村	H. 14. 5. 21	第284号	1. 32	
205	槇野々	高岡郡	中土佐町	槇野々	S. 54. 3. 20	第142号	3. 66	
789	松の川	高岡郡	中土佐町	久礼	H. 8. 3. 29	第185号	3. 45	
179	松原	高岡郡	禱原町	松原字久保谷口	S. 53. 3. 24	第167号	1. 73	
923	道の川	高岡郡	中土佐町	久礼	H. 14. 3. 5	第87号	1. 79	
202	見付	高岡郡	四万十町	見付字樫本	S. 53. 12. 15	第677号	0. 64	

番号	区域名	所在地			指定年月日	告示番号	面積 (ha)	備考
		郡・市	町・村	地字				
237	見付（北）	高岡郡	四万十町	金上野	S. 54. 11. 5	第644号	0. 40	
236	見付（南）	高岡郡	四万十町	金上野	S. 54. 11. 5	第644号	0. 60	
679	三間の川	高岡郡	津野町	三間の川	H. 4. 10. 9	第527号	1. 88	
774	宮内	高岡郡	四万十町	宮内	H. 8. 3. 22	第162号	7. 64	
772	宮ヶ奈呂	高岡郡	越知町	黒瀬	H. 8. 3. 22	第162号	4. 10	
851	宮ヶ坪	吾川郡	仁淀川町	長者	H. 10. 12. 25	第761号	3. 62	
747	宮首	吾川郡	仁淀川町	長者	H. 7. 2. 17	第72号	1. 71	
1011	宮谷口	高岡郡	日高村	沖名 字宮谷、 字樽ノ木	H. 20. 9. 16	第575号	2. 20	
606	宮野々	高岡郡	禰原町	宮野々	H. 2. 6. 11	第300号	0. 79	
93	宮の原	高岡郡	佐川町	庄田	S. 51. 8. 20	第443号	1. 80	
569	室原	高岡郡	佐川町	深谷 他	H. 1. 8. 2	第490号	1. 20	
469	矢井賀	高岡郡	中土佐町	矢井賀	S. 61. 4. 21	第276号	2. 00	
574	矢井賀（北）	高岡郡	中土佐町	矢井賀	H. 1. 8. 2	第490号	0. 85	
864	八頭	高岡郡	越知町	横島	H. 11. 12. 21	第756号	2. 61	
644	山崎	高岡郡	津野町	姫野々	H. 3. 10. 11	第488号	1. 63	
262	山田地区	高岡郡	佐川町	本郷	S. 55. 4. 1	第229号	3. 40	
696	山室	高岡郡	越知町	山室	H. 5. 1. 8	第2号	0. 68	
1029	山本	高岡郡	佐川町	黒原字 龍莖外掛テ 他	H. 21. 11. 13	第665号	0. 944	
90	四ツ白	高岡郡	佐川町	四ツ白	S. 51. 8. 20	第443号	1. 05	
945	両免地	高岡郡	四万十町	大井野	H. 15. 3. 24	第172号	0. 46	
642	六丁	高岡郡	禰原町	六丁	H. 3. 10. 11	第488号	1. 51	
791	六丁（北）	高岡郡	禰原町	六丁 他	H. 8. 3. 29	第185号	1. 38	
848	六分坂	高岡郡	日高村	下分	H. 10. 12. 25	第761号	2. 10	
801	若宮	高岡郡	津野町	三間川	H. 9. 2. 3	第88号	1. 81	
972	赤崎	須崎市	赤崎町 他		H. 17. 8. 5	第578号	2. 04	
100	畔の川	須崎市	吾井郷	上長田	S. 51. 8. 20	第444号	0. 90	
148	吾桑	須崎市	吾井郷		S. 52. 3. 26	第162号	1. 44	
148-1	吾桑	須崎市	吾井郷	春日前 他	H. 3. 10. 11	第448号	2. 38	
220	池ノ浦	須崎市	福良	池田	S. 54. 5. 29	第317号	0. 30	
149	泉町	須崎市	泉町		S. 52. 3. 26	第162号	0. 15	
797	岩永	須崎市	吾井郷	浅鍋 他	H. 9. 2. 3	第88号	1. 97	
966	馬路	須崎市	浦ノ内西分	ドウヅリ他	H. 16. 9. 24	第584号	4. 75	
901	埋立	須崎市	浦ノ内	灰方	H. 14. 2. 22	第68号	0. 91	

番号	区域名	所在地			指定年月日	告示番号	面積 (ha)	備考
		郡・市	町・村	地字				
573	大浦（西）	須崎市	浦ノ内	西分	H. 1. 8. 2	第490号	1.23	
486	大浦（東）	須崎市	浦ノ内	西分	S. 62. 4. 9	第239号	2.45	
869	大谷	須崎市	大谷	井立山 他	H. 11. 12. 21	第756号	1.38	
900	多ノ郷和田	須崎市	多ノ郷	和田 他	H. 14. 2. 22	第68号	2.80	
867	大星	須崎市	浦ノ内	西分 他	H. 11. 12. 21	第756号	3.53	
99	大間西町	須崎市	大間西町		S. 51. 8. 20	第444号	1.20	
827	大間本町	須崎市	多ノ郷	和佐田 他	H. 10. 3. 20	第140号	1.99	
915	岡本（下）	須崎市	下分	甲	H. 14. 3. 5	第87号	3.60	
779	岡本（中）	須崎市	下分	如意アソ 他	H. 8. 3. 29	第185号	2.70	
799	押岡（上）	須崎市	押岡	土居ノ谷 他	H. 9. 2. 3	第88号	1.62	
453	押岡（下）	須崎市	押岡	池ノ久保 他	S. 61. 4. 10	第257号	2.28	
380	押岡中	須崎市	押岡	久保ノ上 他	S. 59. 2. 29	第109号	1.57	
380-1	押岡中	須崎市	押岡	大畑 他	S. 63. 6. 9	第348号	1.83	
677	押岡（東）	須崎市	押岡	是藤	H. 4. 10. 9	第527号	1.09	
208	尾殿	須崎市	吾井郷		S. 54. 3. 20	第145号	4.37	
640	本モ谷	須崎市	安和	花の木 他	H. 3. 10. 11	第488号	0.64	
571	角谷	須崎市	下分	木ノ下 他	H. 1. 8. 2	第490号	0.39	
571-1	角谷	須崎市	下分	奥ノ谷	H. 2. 6. 11	第300号	0.49	
520	上屋敷	須崎市	大谷	鷹谷新山	S. 63. 6. 9	第348号	1.49	
824	上依包	須崎市	上分	立目	H. 10. 3. 20	第140号	1.70	
718	苅谷	須崎市	浦ノ内	西分	H. 5. 12. 10	第570号	1.47	
517	切畑	須崎市	浦ノ内	西分	S. 63. 6. 9	第348号	1.59	
777	切畑（東）	須崎市	浦の内	西分	H. 8. 3. 29	第185号	1.21	
765	串ノ浦	須崎市	串ノ浦	銀八屋敷 他	H. 7. 3. 22	第131号	1.76	
381	国見	須崎市	吾井郷	坂本 他	S. 59. 2. 29	第109号	0.73	
934	国見（下）	須崎市	吾井郷	奥ガ市他	H. 15. 1. 31	第37号	1.85	
778	首永	須崎市	上分	首永	H. 8. 3. 29	第185号	1.32	
360	神田日ノ地	須崎市	神田	山越 他	S. 58. 2. 8	第91号	6.96	
798	神田和田	須崎市	神田	上和田 他	H. 9. 2. 3	第88号	2.55	
66	高野山	須崎市	幸町		S. 49. 2. 19	第119号	3.10	
1025	小浦	須崎市		大谷字河原山 他	H. 21. 4. 24	第364号	0.241	
1025-1	小浦(追加)	須崎市		大谷字川原山 他	H. 23. 5. 10	第272号	0.38	
1025-2	小浦(追加)	須崎市		大谷字川原山 他	H. 23. 9. 2	第588号	0.38	

番号	区域名	所在地			指定年月日	告示番号	面積 (ha)	備考
		郡・市	町・村	地字				
328	小浜	須崎市	吾井郷	乙	S. 57. 2. 5	第83号	2.00	
488	坂の川	須崎市	下分	井ルノ口 他	S. 62. 4. 9	第239号	4.09	
638	坂ノ川（上）	須崎市	下分	桑ザコ	H. 3. 10. 11	第488号	1.22	
587	坂ノ川（中）	須崎市	下分	豚ケ市	H. 2. 1. 16	第13号	1.72	
800	坂本	須崎市	浦ノ内	灰方	H. 9. 2. 3	第88号	1.37	
519	笹野	須崎市	上分	貞沢 他	S. 63. 6. 9	第348号	2.30	
327	清水	須崎市	浦ノ内	東分	S. 57. 2. 5	第83号	2.80	
868	下郷	須崎市	下郷	赤道 他	H. 11. 12. 21	第756号	2.03	
376	正ノ岡	須崎市	多ノ郷	大坪	S. 59. 2. 29	第109号	1.34	
65	城山（西）	須崎市	東糺町		S. 49. 2. 19	第119号	0.75	
63	城山（東）	須崎市	原町		S. 49. 2. 19	第119号	1.59	
64	城山（南）	須崎市	原町		S. 49. 2. 19	第119号	3.16	
182	塩間	須崎市	浦ノ内	塩間	S. 53. 3. 24	第165号	0.37	
636	須ノ浦	須崎市	浦ノ内	須ノ浦	H. 3. 10. 11	第488号	1.10	
965	須磨	須崎市	浦ノ内出見	スマ谷他	H. 16. 9. 24	第584号	2.52	
260	駿岐	須崎市	大谷	駿岐	S. 55. 2. 1	第70号	1.23	
572	桑田山	須崎市	吾井郷	小濱谷	H. 1. 8. 2	第490号	1.16	
234	鯛ノ川	須崎市	吾井郷	乙	S. 54. 11. 5	第643号	1.50	
377	鯛ノ川上	須崎市	吾井郷	大水口	S. 59. 2. 29	第109号	0.96	
509	高保木	須崎市	下分	上山部 他	S. 62. 9. 18	第540号	0.65	
235	竹崎	須崎市	吾井郷	乙	S. 54. 11. 5	第643号	1.80	
678	竹ノ鼻	須崎市	多ノ郷	竹ノ鼻 他	H. 4. 10. 9	第527号	1.37	
518	田ノ地（上）	須崎市	多ノ郷	北橋舩	S. 63. 6. 9	第348号	1.65	
487	田ノ地（下）	須崎市	多ノ郷	山際 他	S. 62. 4. 9	第239号	2.16	
101	千々川	須崎市	桑田山		S. 51. 8. 20	第444号	2.00	
180	土崎	須崎市	土崎町		S. 53. 3. 24	第167号	1.84	
763	角熊	須崎市	多ノ郷	中郷 他	H. 7. 3. 22	第131号	0.76	
641	寺尾	須崎市	上分	寺尾 他	H. 3. 10. 11	第488号	2.24	
866	寺崎	須崎市	神田	寺崎 他	H. 11. 12. 21	第756号	1.90	
181	時包	須崎市	吾井郷		S. 53. 3. 24	第167号	1.48	
295	轟（上）	須崎市	神田	西谷 他	S. 56. 2. 20	第82号	0.62	
324	轟（下）	須崎市	神田	菖蒲谷 他	S. 57. 2. 5	第83号	1.50	
455	中氏	須崎市	下郷	芝 他	S. 61. 4. 10	第257号	2.20	

番号	区域名	所在地			指定年月日	告示番号	面積 (ha)	備考
		郡・市	町・村	地字				
639	中氏（北）	須崎市	下郷	山端 他	H. 3. 10. 11	第488号	1. 92	
766	中氏（東）	須崎市	下郷	幸道 他	H. 7. 3. 22	第131号	1. 90	
766-1	中氏（東）	須崎市	下郷	増岡	H. 10. 3. 31	第181号	0. 82	
516	中平	須崎市	浦ノ内	東分	S. 63. 6. 9	第348号	1. 21	
719	長竹	須崎市	下分	矢ノ谷 他	H. 5. 12. 10	第570号	3. 76	
780	中ノ島	須崎市	大谷	中ノ島 他	H. 8. 3. 29	第185号	1. 52	
637	西生	須崎市	桑田山	牛王ノ前 他	H. 3. 10. 11	第488号	2. 53	
983	西町	須崎市		下分字センダン ノ上 他	H. 18. 6. 27	第495号	1. 33	
43	野見	須崎市	野見		S. 48. 1. 31	第36号	3. 61	
197	野見東	須崎市	野見	北山	S. 53. 10. 31	第579号	0. 25	
825	則行	須崎市	多ノ郷	則行 他	H. 10. 3. 20	第140号	2. 67	
450	灰方	須崎市	浦ノ内	灰方	S. 61. 4. 10	第257号	1. 73	
450-1	灰方	須崎市	浦ノ内	灰方	H. 15. 2. 28	第105号	0. 68	
605	灰方（北）	須崎市	浦ノ内	灰方	H. 2. 6. 11	第300号	1. 30	
605-1	灰方（北）	須崎市	浦ノ内	灰方	H. 5. 12. 10	第570号	1. 14	
826	蜂ヶ尻	須崎市	野見	日ノ見山	H. 10. 3. 20	第140号	0. 47	
325	飛田（下）	須崎市	神田	丁ノ岡 他	S. 57. 2. 5	第83号	1. 40	
454	弘岡	須崎市	吾井郷	ウツゲガキ 他	S. 61. 4. 10	第257号	0. 83	
80	深浦	須崎市	浦ノ内	塩間	S. 50. 3. 22	第180号	5. 71	
955	古川	須崎市	上分	国頭他	H. 15. 9. 26	第566号	1. 09	
764	港	須崎市	大谷	港山	H. 7. 3. 22	第131号	0. 86	
764-1	港	須崎市	大谷	港山	H. 12. 2. 25	第94号	0. 13	
378	宮ノ上東	須崎市	多ノ郷	踊場 他	S. 59. 2. 29	第109号	1. 65	
326	宮ノ中	須崎市	多ノ郷	甲	S. 57. 2. 5	第83号	1. 50	
359	宮ノ西	須崎市	大谷	西ノ谷山 他	S. 58. 2. 8	第91号	3. 77	
452	宮ノ西（上）	須崎市	大谷	西ノ谷 他	S. 61. 4. 10	第257号	2. 65	
604	宮の東	須崎市	大谷	宮ノ東 他	H. 2. 6. 11	第300号	3. 40	
521	安次	須崎市	多ノ郷	安次	S. 63. 6. 9	第348号	1. 68	
1004	山手町	須崎市		山手町 他	H. 19. 12. 14	第788号	2. 30	
870	山手町	須崎市		山手町	H. 11. 12. 21	第756号	0. 24	
379	横浪	須崎市	浦ノ内	東分	S. 59. 2. 29	第109号	1. 85	
676	横浪（南）	須崎市	浦ノ内	東分	H. 4. 10. 9	第527号	0. 88	
451	和田	須崎市	浦ノ内	東分	S. 61. 4. 10	第257号	1. 07	

番号	区域名	所在地			指定年月日	告示番号	面積 (ha)	備考
		郡・市	町・村	地字				
570	吾川川口	吾川郡	仁淀川町	川口	H. 1. 8. 2	第490号	3.00	
214	厚田山	高知市	春野町	弘岡上	S. 54. 5. 29	第313号	2.10	
602	有実	吾川郡	仁淀川町	岩丸	H. 2. 6. 11	第300号	1.30	
954	アリノコエ	吾川郡	いの町	柿ノヒラ	H. 15. 9. 26	第566号	2.428	
717	岩柄	吾川郡	仁淀川町	岩柄	H. 5. 12. 10	第570号	6.82	
449	岩丸	吾川郡	仁淀川町	岩丸ヒラキ	S. 61. 4. 10	第257号	0.66	
117	内野	吾川郡	いの町	内野	S. 52. 3. 26	第160号	2.40	
1001	内野（上）	吾川郡	いの町	字水越ノ上	H. 19. 9. 18	第599号	0.67	
745	内野（東）	吾川郡	いの町	横堤ノ上	H. 7. 2. 17	第72号	1.00	
631	梅ヶ佐古	吾川郡	いの町	神谷	H. 3. 10. 11	第488号	1.10	
1012	榎田	吾川郡	仁淀川町	川渡 字堂ノ壱 他	H. 20. 9. 24	第586号	1.70	
850	大板	吾川郡	仁淀川町	大板	H. 10. 12. 25	第761号	1.69	
936	大崎	吾川郡	仁淀川町	大崎	H. 15. 2. 28	第105号	0.76	
1051	大八十	吾川郡	いの町	大内字トヲメン 他	H. 25. 1. 8	第5号	1.57	
112	音竹	吾川郡	いの町	音竹	S. 52. 3. 26	第160号	1.65	
413	音竹（北ヶ市）	吾川郡	いの町	北ヶ市	S. 60. 2. 1	第104号	1.88	
630	音竹（西）	吾川郡	いの町	西森南 他	H. 3. 10. 11	第488号	4.80	
1009	音竹（東）	吾川郡	いの町	字水落 他	H. 20. 9. 16	第575号	2.10	
499	斧の谷	吾川郡	仁淀川町	下名野川	S. 62. 5. 11	第301号	1.70	
920	思地	吾川郡	いの町	上八川下分	H. 14. 3. 5	第87号	1.24	
596	尾山	吾川郡	いの町	波川	H. 2. 6. 11	第300号	1.20	
515	柿奈呂	吾川郡	いの町	下八川	S. 63. 6. 9	第348号	1.35	
115	鹿敷	吾川郡	いの町	鹿敷	S. 52. 3. 26	第160号	2.60	
312	鹿敷（中）	吾川郡	いの町	鹿敷	S. 56. 7. 28	第418号	3.40	
1016	檜山（下）	吾川郡	いの町	小川東津賀才	H. 20. 11. 7	第679号	3.02	
544	加田	吾川郡	いの町	加田土居屋敷 他	S. 63. 9. 5	第546号	2.99	
544-1	加田	吾川郡	いの町	加田	H. 4. 10. 9	第527号	1.80	
669	加田（東）	吾川郡	いの町	加田	H. 4. 10. 9	第527号	1.40	
976	上川渡西	吾川郡	仁淀川町	川渡	H. 17. 8. 23	第593号	1.77	
549	上河原	吾川郡	仁淀川町	土居イケノキタ 他	S. 63. 9. 5	第546号	0.44	
847	上野地	吾川郡	いの町	下八川	H. 10. 12. 25	第761号	1.00	
734	神谷	吾川郡	仁淀川町	大平	H. 6. 3. 31	第180号	2.36	
233	上屋敷	吾川郡	仁淀川町	下名野川	S. 54. 11. 5	第642号	2.70	

番号	区域名	所在地			指定年月日	告示番号	面積 (ha)	備考
		郡・市	町・村	地字				
79	加茂	吾川郡	いの町	加茂	S. 50. 3. 22	第179号	2. 69	
597	唐越	吾川郡	いの町	小川東津賀才	H. 2. 6. 11	第300号	0. 59	
420	狩山	吾川郡	仁淀川町	日浦	S. 60. 3. 1	第161号	0. 73	
98	川内谷	吾川郡	仁淀川町	川内谷	S. 51. 8. 20	第443号	1. 50	
418	川口（下）	吾川郡	いの町	清水下分	S. 60. 3. 1	第161号	0. 40	
598	川原田	吾川郡	いの町	小川柳野	H. 2. 6. 11	第300号	8. 46	
598-1	川原田	吾川郡	いの町	小川柳野	H. 7. 2. 17	第72号	1. 13	
632	川又	吾川郡	いの町	小川西津賀才 他	H. 3. 10. 11	第488号	1. 58	
353	北内（西）	吾川郡	いの町	塩崎 他	S. 58. 2. 8	第89号	3. 40	
352	北内（東）	吾川郡	いの町	朝草東 他	S. 58. 2. 8	第89号	3. 20	
352-1	北内（東）	吾川郡	いの町	枝川	H. 9. 3. 7	第134号	0. 99	
546	北ケ市	吾川郡	いの町	シロ丸 他	S. 63. 9. 5	第546号	2. 48	
546-1	北ケ市	吾川郡	いの町	水落 他	H. 3. 2. 26	第85号	0. 60	
12	北山	吾川郡	いの町	和田林 他	S. 47. 2. 29	第129号	1. 30	
12-1	北山	吾川郡	いの町	水越ノ西 他	S. 63. 9. 24	第595号	2. 64	
12-2	北山	吾川郡	いの町	北山ノ上 他	H. 5. 12. 10	第570号	3. 10	
1028	久喜	吾川郡	仁淀川町	久喜字山本 他	H. 21. 11. 13	第664号	2. 97	
567	葛川	吾川郡	いの町	上八川下分	H. 1. 8. 2	第490号	1. 50	
333	楠瀬	吾川郡	いの町	楠瀬	S. 57. 6. 1	第335号	3. 00	
550	家古屋	吾川郡	仁淀川町	土居ホキ 他	S. 63. 9. 5	第546号	0. 66	
114	毛田保木	吾川郡	いの町	神谷	S. 52. 3. 26	第160号	2. 60	
114-1	毛田保木	吾川郡	いの町	神谷	H. 9. 3. 7	第134号	1. 99	
136	小川柳野	吾川郡	いの町	小川	S. 52. 3. 26	第160号	1. 40	
712	小八十	吾川郡	いの町	大内	H. 5. 12. 10	第570号	5. 60	
13	金比羅山	吾川郡	いの町	和田 他	S. 47. 2. 29	第129号	0. 30	
13-1	金比羅山	吾川郡	いの町	坊ノ崎	S. 56. 7. 28	第418号	0. 30	
674	鹿森	吾川郡	仁淀川町	鹿森	H. 4. 10. 9	第527号	2. 72	
498	下土居	吾川郡	仁淀川町	土居	S. 62. 5. 11	第301号	1. 14	
863	下土居下	吾川郡	仁淀川町	土居	H. 11. 12. 21	第756号	1. 20	
385	下名野川	吾川郡	仁淀川町	下名野川	S. 59. 2. 29	第109号	2. 73	
746	下野地	吾川郡	いの町	下八川	H. 7. 2. 17	第72号	2. 57	
445	十四代	吾川郡	いの町	山添 他	S. 61. 4. 10	第257号	0. 90	
744	十四代（東）	吾川郡	いの町	谷奥 他	H. 7. 2. 17	第72号	1. 60	

番号	区域名	所在地			指定年月日	告示番号	面積 (ha)	備考
		郡・市	町・村	地字				
269	新別下	吾川郡	いの町	小川新別	S. 55. 4. 1	第234号	1. 38	
269-1	新別下	吾川郡	いの町	小川新別	S. 59. 4. 6	第205号	1. 28	
788	漉地	吾川郡	いの町	下八川	H. 8. 3. 29	第185号	3. 66	
196	高岩	吾川郡	いの町	小川東津賀才	S. 53. 10. 31	第578号	0. 81	
291	谷	吾川郡	いの町	加田	S. 55. 10. 21	第677号	0. 73	
111	出来地	吾川郡	いの町	出来地	S. 52. 3. 26	第160号	1. 60	
962	寺野（上）	吾川郡	いの町	下竹ノ端他	H. 16. 7. 9	第459号	1. 35	
1027	寺野（下）	吾川郡	いの町	上八川上分字 下ゴヤシ 他	H. 21. 9. 18	第591号	1. 03	
634	寺村	吾川郡	仁淀川町	寺村	H. 3. 10. 11	第488号	0. 96	
634-1	寺村	吾川郡	仁淀川町	寺村	H. 9. 3. 21	第174号	1. 18	
335	土居	吾川郡	仁淀川町	土居	S. 57. 6. 1	第336号	4. 07	
335-1	土居	吾川郡	仁淀川町	土居	S. 60. 3. 1	第161号	0. 27	
335-2	土居	吾川郡	仁淀川町	土居	H. 2. 1. 16	第13号	0. 36	
921	堂ヶ畝	吾川郡	いの町	下八川	H. 14. 3. 5	第87号	0. 99	
922	堂の本	吾川郡	いの町	小川新別	H. 14. 3. 5	第87号	4. 01	
119	問屋坂	吾川郡	いの町	伊野	S. 52. 3. 26	第160号	3. 28	
119-1	問屋坂	吾川郡	いの町	伊野	S. 56. 7. 28	第418号	0. 85	
1010	長沢（上）	吾川郡	いの町	長澤 字筋川、 字川口	H. 20. 9. 16	第575号	5. 31	
545	流田	吾川郡	いの町	中山 他	S. 63. 9. 5	第546号	1. 78	
357	名野川	吾川郡	仁淀川町	竹屋敷 他	S. 58. 2. 8	第90号	1. 40	
846	奈藪	吾川郡	いの町	清水上分	H. 10. 12. 25	第761号	1. 05	
897	奈呂	吾川郡	いの町	神谷	H. 13. 2. 9	第58号	2. 06	
960	奈呂（仲）	吾川郡	いの町	土居屋敷	H. 16. 1. 23	第62号	0. 769	
97	西浦	吾川郡	仁淀川町	寺村	S. 51. 8. 20	第443号	1. 00	
351	西地	吾川郡	いの町	西地	S. 58. 2. 8	第89号	2. 10	
216	西津賀才	吾川郡	いの町	小川西津賀才	S. 54. 5. 29	第314号	5. 00	
859	西ノ谷	吾川郡	いの町	勝賀瀬	H. 11. 3. 16	第151号	1. 80	
932	西の谷（東）	吾川郡	いの町	勝賀瀬	H. 15. 1. 31	第37号	2. 29	
110	西の谷保木	吾川郡	いの町	勝賀瀬	S. 52. 3. 26	第160号	0. 55	
110-1	西ノ谷保木	吾川郡	いの町	勝賀瀬	H. 11. 3. 16	第151号	1. 84	
823	西ノ浜	高知市	春野町	甲殿	H. 10. 3. 20	第140号	1. 30	
823-1	西ノ浜	高知市	春野町	甲殿	H. 13. 2. 9	第58号	0. 15	
412	波川	吾川郡	いの町	波川	S. 60. 2. 1	第104号	1. 97	

番号	区域名	所在地			指定年月日	告示番号	面積 (ha)	備考
		郡・市	町・村	地字				
116	波川灘	吾川郡	いの町	波川	S. 52. 3. 26	第160号	1. 60	
482	東浦（西）	吾川郡	いの町	枝川	S. 62. 4. 9	第239号	0. 70	
482-1	東浦（西）	吾川郡	いの町	枝川市部	S. 63. 9. 5	第546号	2. 08	
137	東諸木	高知市	春野町	東諸木	S. 52. 3. 26	第160号	1. 20	
215	日比原	吾川郡	いの町	清水下分	S. 54. 5. 29	第314号	3. 70	
355	日比原（東）	吾川郡	いの町	清水下分	S. 58. 2. 8	第89号	1. 65	
860	弘瀬	吾川郡	いの町	勝賀瀬	H. 11. 12. 21	第756号	2. 37	
990	広畑	吾川郡	いの町	神谷	H. 18. 8. 29	第600号	1. 20	
446	深瀬	吾川郡	いの町	下八川	S. 61. 4. 10	第257号	2. 10	
895-D	正ノ石	吾川郡	いの町	名野川	H. 13. 4. 24	第320号	4. 16	
113	南ノ谷	吾川郡	いの町	大内	S. 52. 3. 26	第160号	1. 70	
118	南の谷（北）	吾川郡	いの町	川内	S. 52. 3. 26	第160号	2. 33	
118-1	南の谷（北）	吾川郡	いの町	川内	S. 53. 9. 22	第530号	1. 11	
991	用居土居	吾川郡	仁淀川町	用居	H. 18. 8. 29	第600号	2. 94	
552	森山	吾川郡	仁淀川町	森山タキノモト 他	S. 63. 9. 5	第546号	4. 00	
484	柳野（西）	吾川郡	いの町	小川柳野	S. 62. 4. 9	第239号	0. 40	
120	柳ノ瀬	吾川郡	いの町	柳ノ瀬	S. 52. 3. 26	第160号	1. 05	
120-1	柳ノ瀬	吾川郡	いの町	柳ノ瀬本村	S. 61. 4. 10	第257号	0. 70	
483	湯口	吾川郡	いの町	鹿敷	S. 62. 4. 9	第239号	2. 80	
467	柚ノ木野	吾川郡	いの町	上八川下分	S. 61. 4. 21	第276号	3. 00	
354	六部	吾川郡	いの町	波川	S. 58. 2. 8	第89号	1. 51	
933	浅井（北）	土佐市	浅井	本谷他	H. 15. 1. 31	第37号	1. 30	
819	浅井西谷	土佐市	浅井	山崎 他	H. 9. 3. 24	第254号	4. 00	
1033	浅井東谷	土佐市		浅井字木戸 他	H. 22. 11. 12	第612号	2. 03	
858	浅井東谷	土佐市	浅井	コヲヂ 他	H. 11. 3. 16	第151号	3. 40	
858-1	浅井東谷	土佐市	浅井	小谷	H. 14. 3. 5	第87号	0. 30	
138	天崎北	土佐市	高岡町	高岡	S. 52. 3. 26	第160号	1. 62	
139	天崎中	土佐市	高岡町	高岡	S. 52. 3. 26	第160号	3. 25	
198	天崎（西）	土佐市	高岡町	天崎	S. 53. 10. 31	第580号	1. 04	
198-1	天崎（西）	土佐市	高岡町	天崎	S. 55. 12. 9	第752号	1. 50	
715	出間	土佐市	出間	北屋敷 他	H. 5. 12. 10	第570号	3. 00	
715-1	出間	土佐市	出間	半行谷 他	H. 8. 3. 22	第162号	1. 30	
857	出間西谷	土佐市	出間	西谷 他	H. 11. 3. 16	第151号	2. 40	

番号	区域名	所在地			指定年月日	告示番号	面積 (ha)	備考
		郡・市	町・村	字				
861	板谷（東）	土佐市	波介	ナ口山 他	H. 11. 12. 21	第756号	0. 28	
670	宇都木	土佐市	北地	中山田 他	H. 4. 10. 9	第527号	1. 80	
670-1	宇都木東	土佐市	北地	奥ノ谷 他	H. 8. 3. 22	第162号	6. 20	
822	北田正光	土佐市	北地	正光 他	H. 10. 3. 20	第140号	2. 80	
822-1	北田政光	土佐市	北地	桜畑	H. 13. 2. 9	第58号	0. 23	
141	末光	土佐市	北地		S. 52. 3. 26	第160号	1. 54	
199	末光（中）	土佐市	北地	末光	S. 53. 10. 31	第580号	3. 34	
200	末光（西）	土佐市	北地	末光	S. 53. 10. 31	第580号	3. 02	
321	末光東	土佐市	北地	温ノ谷 他	S. 57. 2. 5	第82号	4. 80	
942	出間柏木	土佐市	出間	柏木西谷	H. 15. 3. 24	第172号	2. 03	
142	所谷	土佐市	北地		S. 52. 3. 26	第160号	0. 49	
143	友安	土佐市	積善寺		S. 52. 3. 26	第160号	1. 24	
743	中川内	土佐市	甲原	重宗 他	H. 7. 2. 17	第72号	3. 00	
658	永野	土佐市	永野	幸太郎 他	H. 4. 1. 13	第8号	2. 30	
41	灘西	土佐市	宇佐	曾我	S. 48. 1. 31	第35号	0. 47	
42	灘東	土佐市	宇佐	灘	S. 48. 1. 31	第35号	1. 16	
657	舟戸（南）	土佐市	甲原	大向 他	H. 4. 1. 13	第8号	1. 20	
419	本村	土佐市	本村	バセウノモト	S. 60. 3. 1	第161号	0. 90	
496	万願寺	土佐市	用石	万願寺	S. 62. 5. 11	第301号	2. 10	
140	南浦	土佐市	蓮池		S. 52. 3. 26	第160号	9. 77	
548	南屋敷	土佐市	太郎丸	西ノ上	S. 63. 9. 5	第546号	1. 50	
548-1	南屋敷	土佐市	太郎丸	梅ノ木谷 他	H. 4. 1. 13	第8号	0. 60	
350	用石	土佐市	用石	坂本山 他	S. 58. 2. 8	第89号	2. 80	
989	用石大谷（西）	土佐市		用石 宇春日田	H. 18. 8. 29	第600号	0. 65	
896	用石大谷（東）	土佐市	用石	山王ノ峰 他	H. 13. 2. 9	第58号	1. 52	
713	森岡	土佐市	波介	法生岩 他	H. 5. 12. 10	第570号	3. 20	
862	森間古	土佐市	用石	サハイノ元 他	H. 11. 12. 21	第756号	2. 14	
862-1	森間古（追加）	土佐市		用石 字甫喜ノ元 他	H. 19. 9. 7	第560号	1. 69	
998	谷地西	土佐市		谷地 字中ノ坊 他	H. 19. 9. 7	第560号	2. 54	
547	六分一	土佐市	北地	龍ノ宮ノ前	S. 63. 9. 5	第546号	3. 20	
714	六分一（北）	土佐市	北地	高畑 他	H. 5. 12. 10	第570号	2. 70	
710	越裏門（上）	吾川郡	いの町	越裏門	H. 5. 12. 10	第570号	0. 58	
876	大田原	土佐郡	土佐町	田井	H. 12. 2. 4	第57号	1. 88	

番号	区域名	所在地			指定年月日	告示番号	面積 (ha)	備考
		郡・市	町・村	地字				
876-1	大田原	土佐郡	土佐町	田井	H. 14. 3. 5	第87号	0.39	
813	大森	吾川郡	いの町	大森	H. 9. 3. 21	第174号	0.44	
813-1	大森	吾川郡	いの町	大森	H. 10. 12. 22	第754号	0.57	
771	岡	土佐郡	土佐町	田井	H. 8. 3. 22	第162号	1.06	
959	岡(西)	土佐郡	土佐町	カミ田	H. 16. 1. 23	第62号	3.15	
268	川口	土佐郡	大川村	上小南川	S. 55. 4. 1	第233号	0.97	
268-1	川口	土佐郡	大川村	上小南川	S. 59. 4. 6	第205号	0.08	
409	川崎	土佐郡	大川村	川崎小	S. 60. 2. 1	第104号	1.80	
586	ケヤキ山	吾川郡	いの町	ケヤキ山	H. 2. 1. 16	第13号	0.49	
190	田井古家	土佐郡	土佐町	田井	S. 53. 7. 28	第425号	6.86	
293	田井清水	土佐郡	土佐町	田井	S. 55. 10. 21	第679号	0.22	
628	長沢	吾川郡	いの町	長沢	H. 3. 10. 11	第488号	0.56	
919	日ノ浦(上)	吾川郡	いの町	脇ノ山	H. 14. 3. 5	第87号	1.94	
1034	南境	土佐郡	土佐町	境字馬場 他	H. 23. 3. 22	第157号	1.07	
53	朝倉北城山	高知市	朝倉		S. 48. 10. 8	第470号	1.59	
258	旭天神町西	高知市	旭天神町		S. 55. 2. 1	第69号	0.60	
259	旭天神町東	高知市	旭天神町		S. 55. 2. 1	第69号	0.24	
158	薊野	高知市	薊野	宮ノ前	S. 52. 5. 31	第289号	1.50	
211	石渕	高知市	布師田	入口	S. 54. 4. 10	第213号	5.40	
211-1	石渕	高知市	布師田	入口	S. 58. 2. 8	第88号	0.27	
211-2	石渕	高知市	一宮	南徳谷 他	H. 12. 10. 3	第580号	1.68	
211-3	石渕	高知市	布師田	石渕山	H. 16. 1. 23	第62号	0.05	
210	浦戸西	高知市	浦戸	水尻	S. 54. 4. 10	第213号	1.21	
210-1	浦戸西	高知市	浦戸	赤田 他	S. 63. 6. 9	第348号	1.69	
256	浦戸東	高知市	浦戸	打越	S. 55. 2. 1	第69号	1.20	
256-1	浦戸東	高知市	浦戸	中坂北 他	S. 60. 9. 20	第632号	0.55	
256-2	浦戸東	高知市	浦戸	城山	S. 63. 6. 9	第348号	0.20	
85	海老川	高知市	朝倉		S. 50. 4. 15	第230号	3.25	
213	円行寺	高知市	円行寺	奥屋敷	S. 54. 4. 10	第213号	0.83	
404	大津・関	高知市	大津	飛島山 他	S. 59. 10. 26	第629号	1.26	
836	大畑	高知市	十津	一丁目	H. 10. 3. 31	第180号	0.33	
153	鹿児	高知市	大津	鹿児山 他	S. 52. 5. 31	第289号	3.86	
156	梶ヶ浦	高知市	長浜	梶ヶ浦	S. 52. 5. 31	第289号	4.13	

番号	区域名	所在地			指定年月日	告示番号	面積 (ha)	備考
		郡・市	町・村	地字				
187	梶ヶ浦北	高知市	長浜	モツゴ山 他	S. 53. 3. 24	第165号	0.15	
760	梶ヶ浦(東)	高知市	長浜	ノツゴ 他	H. 7. 3. 22	第131号	0.86	
392	唐谷	高知市	五台山	唐谷 他	S. 59. 4. 6	第205号	3.27	
436	北吸江	高知市	吸江	大崎 他	S. 60. 9. 20	第632号	2.92	
159	北秦泉寺	高知市	北秦泉寺		S. 52. 5. 31	第289号	0.90	
888	北高見	高知市	高見町	南ノ丸 他	H. 12. 10. 3	第580号	1.77	
164	北端・福井	高知市	福井町		S. 52. 5. 31	第289号	1.40	
889	車谷	高知市	薊野	大穴山	H. 12. 10. 3	第580号	0.11	
890	介良東部	高知市	介良	小岩崎 他	H. 12. 10. 3	第580号	0.23	
890-1	介良東部	高知市	介良	岩谷 他	H. 15. 3. 24	第172号	0.44	
890-2	介良東部	高知市	介良	岩谷 他	H. 17. 10. 25	第695号	0.17	
891	小石木	高知市	小石木町	櫻ヶ端山	H. 12. 10. 3	第580号	0.13	
174	小石木(西)	高知市	小石木町		S. 52. 12. 23	第647号	0.23	
173	小石木(東)	高知市	小石木町		S. 52. 12. 23	第647号	0.78	
212	幸崎	高知市	幸崎		S. 54. 4. 10	第213号	0.50	
776	五台山	高知市	五台山	二反田山 他	H. 8. 3. 29	第185号	2.06	
566	五台山和泉	高知市	五台山	倉谷龍王下 他	H. 1. 8. 2	第490号	0.94	
290	五台山倉谷	高知市	五台山	大島山之部 他	S. 55. 10. 21	第676号	0.99	
290-1	五台山倉谷	高知市	五台山	大島山之部 他	H. 10. 3. 31	第180号	0.48	
52	五台山坂本	高知市	五台山		S. 48. 10. 8	第470号	4.29	
320	五台山東和	高知市	五台山	椎ノ木 他	S. 57. 2. 5	第81号	0.91	
320-1	五台山東和	高知市	五台山	椎ノ木 他	H. 12. 10. 3	第580号	0.43	
319	五台山南吸江	高知市	五台山	三ツ石ノ部 他	S. 57. 2. 5	第81号	2.26	
319-1	五台山南吸江	高知市	吸江	磯坂 他	S. 60. 3. 1	第162号	1.28	
595	五台山屋頭	高知市	五台山	屋頭 他	H. 2. 6. 11	第300号	1.30	
35	塩屋崎	高知市	塩屋崎町		S. 47. 12. 27	第746号	1.86	
770	白水	高知市	介良	後陳 他	H. 8. 3. 22	第162号	3.57	
770-1	白水	高知市	介良	後陳 他	H. 15. 3. 24	第172号	1.07	
157	新田	高知市	五台山	住吉前	S. 52. 5. 31	第289号	2.25	
157-1	新田	高知市	五台山	住吉前	H. 10. 12. 22	第754号	0.48	
410	砂地	高知市	仁井田	小滝ノ下 他	S. 60. 2. 1	第104号	6.72	
925	瀬戸椿ヶ丘	高知市	瀬戸東町	一丁目	H. 14. 4. 12	第219号	0.31	
162	高神	高知市	神田		S. 52. 5. 31	第289号	1.11	

番号	区域名	所在地			指定年月日	告示番号	面積 (ha)	備考
		郡・市	町・村	地字				
154	高須	高知市	高須	高須山屋敷	S. 52. 5. 31	第289号	1. 80	
892	高見	高知市	高見町	中山大蔭 他	H. 12. 10. 3	第580号	0. 20	
931	谷の内 (中)	高知市	北秦泉寺	谷ノ内他	H. 14. 9. 24	第485号	0. 33	
435	絶海	高知市	高須	絶海 他	S. 60. 9. 20	第632号	1. 02	
435-1	絶海	高知市	吸江	離田 他	S. 62. 9. 4	第517号	1. 02	
435-2	絶海	高知市	高須	中谷 他	H. 12. 10. 3	第580号	0. 55	
1005	地京谷 (2)	高知市		神田字地京谷、 字奥地京谷	H. 20. 2. 15	第80号	1. 03	
1005-1	地京谷 (2) (追加)	高知市		神田字地京谷 他	H. 22. 6. 22	第392号	1. 693	
845	東和	高知市	五台山	伝三郎 他	H. 10. 12. 22	第754号	0. 31	
257	豊田	高知市	南河ノ瀬町 他		S. 55. 2. 1	第69号	0. 70	
565	長江	高知市	五台山	大島山ノ部 他	H. 1. 8. 2	第490号	0. 88	
565-1	長江	高知市	五台山	長江 他	H. 5. 12. 10	第570号	0. 81	
70	長尾山 (西)	高知市	長尾山町		S. 49. 3. 30	第194号	1. 71	
69	長尾山 (東)	高知市	長尾山町		S. 49. 3. 30	第194号	1. 88	
893	中久万	高知市	中久万	城山 他	H. 12. 10. 3	第580号	0. 47	
629	中ノ谷 (北)	高知市	横浜	坂の下 他	H. 3. 10. 11	第488号	1. 63	
163-1	山ノ端町南	高知市	山ノ端町		S. 55. 6. 24	第422号	0. 95	
411	仁井田・聖	高知市	仁井田	聖 他	S. 60. 2. 1	第104号	6. 14	
844	西久万	高知市	西久万	水谷 他	H. 10. 12. 22	第754号	1. 42	
176	西秦泉寺	高知市	西秦泉寺	作倍田	S. 52. 12. 23	第647号	0. 75	
543	孕西町	高知市	孕西町	岩ヶ谷	S. 63. 9. 5	第546号	0. 84	
977	孕西町 (2)	高知市		孕西町字 白石ヶ畝 他	H. 17. 8. 30	第604号	0. 37	
349	東石渕	高知市	布師田	平石 他	S. 58. 2. 8	第88号	4. 30	
160	東久万	高知市	東久万		S. 52. 5. 31	第289号	1. 46	
175	東久万 (東)	高知市	東久万	池田 他	S. 52. 12. 23	第647号	0. 94	
1018	東孕	高知市		五台山字 東神ヶ谷山 他	H. 20. 11. 11	第680号	1. 62	
495	東南浦	高知市	浦戸	宇賀塚西 他	S. 62. 5. 11	第301号	0. 84	
37	比島	高知市	比島町		S. 47. 12. 27	第746号	2. 22	
36	比島南	高知市	比島町		S. 47. 12. 27	第746号	1. 49	
711	深谷町 (北)	高知市	深谷町	長谷口東ノ丸 他	H. 5. 12. 10	第570号	0. 68	
564	深谷町 (中)	高知市	南中山	中山南平	H. 1. 8. 2	第490号	0. 85	
894	福井	高知市	福井町	西タンホヲ 他	H. 12. 10. 3	第580号	0. 23	
894-1	福井	高知市	福井町	西カンホヲ 他	H. 15. 3. 24	第172号	0. 21	

番号	区域名	所在地			指定年月日	告示番号	面積 (ha)	備考
		郡・市	町・村	地字				
68	本宮町	高知市	本宮町		S. 49. 3. 30	第194号	1. 35	
155	三ツ石	高知市	五台山	三ツ石	S. 52. 5. 31	第289号	1. 38	
89	南河ノ瀬町	高知市	南河ノ瀬町		S. 51. 8. 20	第442号	0. 87	
161	南河ノ瀬東	高知市	南河ノ瀬町		S. 52. 5. 31	第289号	1. 60	
835	南地（西）	高知市	長浜	イナハ山 他	H. 10. 3. 31	第180号	1. 37	
835-1	南地（西）	高知市	長浜	天甫寺 他	H. 10. 12. 22	第754号	0. 33	
668	南地（南）	高知市	長浜	天甫寺 他	H. 4. 10. 9	第527号	0. 42	
8	みませ	高知市	御豊瀬		S. 46. 6. 29	第389号	6. 13	
166	宮ノ前	高知市	朝倉		S. 52. 5. 31	第289号	1. 91	
177	藻州潟	高知市	長浜	藻州潟 他	S. 52. 12. 23	第647号	1. 78	
165	山手町	高知市	山手町		S. 52. 5. 31	第289号	1. 30	
14	山の端	高知市	山ノ端町		S. 47. 2. 29	第130号	0. 60	
163	山ノ端町南	高知市	山ノ端町		S. 52. 5. 31	第289号	1. 40	
88	山の端（西）	高知市	三の丸		S. 51. 8. 20	第442号	1. 26	
34	横浜	高知市	横浜		S. 47. 12. 27	第746号	2. 33	
514	横浜中ノ谷	高知市	横浜	谷口 他	S. 63. 6. 9	第348号	0. 88	
964	横浜東町	高知市	横浜東町		H. 16. 9. 17	第574号	0. 93	
762	吉野（東）	高知市	神田	神母メン	H. 7. 3. 22	第131号	1. 32	
762-1	吉野（東）	高知市	神田	神母メン 他	H. 9. 3. 7	第134号	0. 53	
667	米田	高知市	朝倉	上ノ宮ノ西	H. 4. 10. 9	第527号	0. 76	
761	米田（北）	高知市	朝倉	カン定 他	H. 7. 3. 22	第131号	0. 94	
87	領家	高知市	領家		S. 51. 8. 20	第442号	1. 95	
843	六泉寺	高知市	高見町	中山北ノ森北平 他	H. 10. 12. 22	第754号	0. 30	
993	穴内三区	長岡郡	大豊町	穴内	H. 19. 1. 26	第49号	1. 90	
842	穴内二区	長岡郡	大豊町	穴内	H. 10. 12. 22	第754号	3. 66	
842-1	穴内二区	長岡郡	大豊町	穴内	H. 17. 7. 29	第556号	0. 10	
74	岩原	長岡郡	大豊町	岩原	S. 50. 3. 22	第178号	0. 70	
391	岩原西	長岡郡	大豊町	岩原	S. 59. 4. 6	第205号	0. 54	
318	馬瀬	長岡郡	大豊町	馬瀬	S. 57. 2. 5	第80号	0. 43	
875	尾生	長岡郡	大豊町	尾生	H. 12. 2. 4	第57号	2. 69	
407	小川向	長岡郡	大豊町	川口	S. 60. 2. 1	第104号	1. 66	
407-1	小川向	長岡郡	大豊町	川口ヤヲレ	S. 61. 4. 21	第276号	0. 31	
408	角茂谷	長岡郡	大豊町	戸手野 他	S. 60. 2. 1	第104号	1. 72	

番号	区域名	所在地			指定年月日	告示番号	面積 (ha)	備考
		郡・市	町・村	地字				
408-1	角茂谷	長岡郡	大豊町	馬瀬 他	S. 61. 4. 21	第276号	0. 97	
481	角茂谷 (中)	長岡郡	大豊町	角茂谷	S. 62. 4. 9	第239号	1. 80	
627	角茂谷 (西)	長岡郡	大豊町	戸手野	H. 3. 10. 11	第488号	1. 69	
709	下関	長岡郡	本山町	下関	H. 5. 12. 10	第570号	4. 77	
348-1	杉	長岡郡	大豊町	杉	H. 16. 1. 23	第62号	1. 63	
348	杉	長岡郡	大豊町	杉	S. 58. 2. 8	第87号	1. 75	
563	澹長	長岡郡	大豊町	西峰	H. 1. 8. 2	第490号	0. 48	
542	高須	長岡郡	大豊町	高須	S. 63. 9. 5	第546号	0. 50	
666	高須 (南)	長岡郡	大豊町	高須	H. 4. 10. 9	第527号	0. 52	
75	日浦	長岡郡	大豊町	日浦	S. 50. 3. 22	第178号	2. 58	
562	東土居	長岡郡	大豊町	東土居	H. 1. 8. 2	第490号	0. 85	
805	東土居 (東)	長岡郡	大豊町	東土居	H. 9. 3. 7	第134号	4. 97	
594	舟戸	長岡郡	大豊町	黒石 他	H. 2. 6. 11	第300号	2. 54	
1020	目付	長岡郡	大豊町	和田 字 ^{カキ} ツギ 他	H20. 11. 28	第703号	1. 29	
980-1	五百蔵	香美市	香北町	五百蔵	H. 19. 2. 2	第75号	0. 28	
1032	角茂谷	香美市	土佐山田町	角茂谷 字 ^{ツギ} 追廻シ 他	H. 22. 8. 10	第490号	0. 06	
1032-1	角茂谷 (追加)	香美市	土佐山田町	角茂谷藤林 他	H. 23. 11. 18	第744号	0. 36	
1019	香北町永野 (東)	香美市		香北町永野 字 ^{カキ} 大東 他	H. 20. 11. 28	第703号	1. 21	
980	五百蔵	香美市	香北町	五百蔵	H. 18. 1. 6	第26号	1. 29	
742	檜の谷	香美市	土佐山田町	檜谷	H. 7. 2. 17	第72号	2. 97	
221	繁藤	香美市	土佐山田町	繁藤	S. 54. 7. 31	第423号	4. 70	
874	繁藤 (南)	香美市	土佐山田町	繁藤	H. 12. 2. 4	第57号	0. 40	
981	高瀬	香美市	土佐山田町	繁藤	H. 18. 1. 6	第26号	2. 86	
231	月見山	香南市	香我美町	岸本	S. 54. 11. 5	第640号	1. 30	
741	常光ヤシキ	香南市	夜須町	夜須川	H. 7. 2. 17	第72号	2. 80	
917	寺村	香南市	夜須町	上夜須	H. 14. 3. 5	第87号	2. 75	
804	永野 (西)	香美市	香北町	永野	H. 9. 3. 7	第134号	1. 99	
918	永野 (中)	香美市	香北町	永野	H. 14. 3. 5	第87号	1. 45	
949	間	香美市	土佐山田町	間	H. 15. 3. 25	第178号	0. 99	
873	宇告	南国市	白木谷	宇告	H. 12. 2. 4	第57号	0. 46	
585	小倉	南国市	白木谷	尾花	H. 2. 1. 16	第13号	1. 00	
769	定林寺	南国市	岡豊町	定林寺	H. 8. 3. 22	第162号	1. 66	
841	奈路	南国市	奈路	坂口 他	H. 10. 12. 22	第754号	7. 09	

番号	区域名	所在地			指定年月日	告示番号	面積 (ha)	備考
		郡・市	町・村	地字				
841-1	奈路	南国市	奈路	西屋敷	H. 14. 9. 24	第485号	0. 74	
7	野中	南国市	野中		S. 46. 6. 29	第389号	21. 96	
33	八幡	南国市	岡豊町	八幡	S. 47. 12. 27	第745号	7. 93	
839	一ノ谷	安芸市		津久茂町 他	H. 10. 12. 22	第754号	1. 47	
541	下尾川	安芸市	尾川	西路	S. 63. 9. 5	第546号	12. 99	
591	下尾川（下）	安芸市	尾川	東路	H. 2. 6. 11	第300号	0. 76	
346	下山	安芸市	下山	東江見 他	S. 58. 2. 8	第86号	1. 70	
891-D	下山（西）	安芸市	下山	タンゴ 他	H. 13. 4. 24	第320号	1. 12	
29	洞の南	安芸市	伊尾木	東組	S. 47. 10. 13	第585号	1. 94	
768	洞の南（西）	安芸市	伊尾木	中村 他	H. 8. 3. 22	第162号	1. 85	
890-D	栃ノ木	安芸市	栃ノ木	北ノ岡	H. 13. 4. 24	第320号	1. 25	
992	栃ノ木（西地）	安芸市		栃ノ木 字中平 他	H. 18. 11. 6	第729号	1. 47	
1031	奈比賀	安芸市		奈比賀 字土居ノ前 他	H. 22. 1. 8	第16号	1. 65	
708	赤地	安芸郡	田野町	赤地 他	H. 5. 12. 10	第570号	1. 50	
786	朝日出	安芸郡	馬路村	馬路	H. 8. 3. 29	第185号	3. 73	
894-D	朝日出（北）	安芸郡	馬路村	馬路	H. 13. 4. 24	第320号	1. 53	
24	愛宕山	安芸郡	東洋町	甲浦	S. 47. 10. 13	第584号	1. 90	
24-1	愛宕山	安芸郡	東洋町	河内	S. 59. 1. 13	第21号	0. 11	
886	池北	安芸郡	東洋町	野根	H. 12. 3. 28	第200号	2. 30	
347	磯ノ鼻	安芸郡	北川村	宗ノ上	S. 58. 2. 8	第86号	4. 17	
957	内田	安芸郡	東洋町	寺ノ谷ノ西	H. 15. 12. 5	第697号	1. 70	
872	馬路下田	安芸郡	馬路村	馬路	H. 12. 2. 4	第57号	1. 67	
929	瓜生谷（東）	安芸郡	芸西村	馬ノ上	H. 14. 5. 21	第284号	1. 68	
941	大斗	安芸郡	東洋町	野根	H. 15. 3. 24	第172号	1. 80	
759	上坪	安芸郡	馬路村	馬路	H. 7. 3. 22	第131号	2. 01	
219	加領郷	安芸郡	奈半利町	中村 他	S. 54. 5. 29	第316号	1. 75	
316	加領郷（中）	安芸郡	奈半利町	西中村 他	S. 57. 2. 5	第79号	1. 24	
1021	北路	安芸郡	馬路村	馬路 字北路、 夏尾北平	H. 21. 1. 30	第52号	0. 61	
289	玉泉	安芸郡	東洋町	河内	S. 55. 7. 25	第487号	1. 37	
444	久江ノ上	安芸郡	北川村	久江ノ上	S. 61. 4. 10	第257号	2. 60	
406	久府付	安芸郡	北川村	野友	S. 60. 2. 1	第104号	6. 30	
332	久保	安芸郡	北川村	小島	S. 57. 6. 1	第334号	3. 10	
441	小池	安芸郡	東洋町	河内	S. 61. 4. 10	第257号	3. 14	

番号	区域名	所在地			指定年月日	告示番号	面積 (ha)	備考
		郡・市	町・村	地字				
968	小島	安芸郡	北川村	影地山他	H. 16. 12. 14	第724号	1. 18	
968-1	小島 (追加)	安芸郡	北川村	小島	H. 19. 12. 4	第771号	0. 93	
229	崎山	安芸郡	北川村	柏木	S. 54. 11. 5	第639号	7. 61	
840	ササクビ	安芸郡	馬路村	馬路	H. 10. 12. 22	第754号	2. 87	
803	城ノ前	安芸郡	北川村	加茂	H. 9. 3. 7	第134号	1. 85	
812	城様	安芸郡	安田町	東島	H. 9. 3. 21	第174号	0. 90	
317	杉谷	安芸郡	田野町	西ノ岡南 他	S. 57. 2. 5	第79号	1. 35	
317-1	杉谷	安芸郡	田野町	杉谷 他	S. 62. 5. 11	第301号	1. 00	
560	瀬切	安芸郡	安田町	瀬切	H. 1. 8. 2	第490号	2. 70	
560-1	瀬切	安芸郡	安田町	瀬切	H. 5. 1. 8	第2号	2. 00	
86	千福	安芸郡	田野町	宮田	S. 51. 8. 20	第441号	1. 41	
209	高田東・西	安芸郡	田野町	高田	S. 54. 3. 20	第146号	2. 92	
230	田ノ上	安芸郡	北川村	長山	S. 54. 11. 5	第639号	5. 85	
796	葛籠	安芸郡	東洋町	野根	H. 9. 2. 3	第88号	1. 90	
592	十市	安芸郡	奈半利町	車 他	H. 2. 6. 11	第300号	0. 90	
559	中里	安芸郡	奈半利町	車瀬 他	H. 1. 8. 2	第490号	1. 41	
1038	中島上	安芸郡	東洋町	野根字薬王寺 他	H. 23. 11. 18	第745号	1. 51	
494	長谷	安芸郡	芸西村	西分	S. 62. 5. 11	第301号	1. 67	
4	中町	安芸郡	東洋町	甲浦	S. 45. 5. 30	第264号	2. 18	
3, 4-1	中町及び東町	安芸郡	東洋町	甲浦	S. 55. 7. 8	第447号	0. 53	
228	中村	安芸郡	北川村	野川	S. 54. 11. 5	第639号	5. 28	
740	名留川	安芸郡	東洋町	野根	H. 7. 2. 17	第72号	1. 50	
593	西北	安芸郡	安田町	唐浜	H. 2. 6. 11	第300号	4. 64	
465	西島	安芸郡	安田町	西島	S. 61. 4. 21	第276号	7. 50	
465-1	西島	安芸郡	安田町	西島	H. 14. 12. 24	第715号	0. 89	
23	西谷	安芸郡	東洋町	甲浦	S. 47. 10. 13	第584号	2. 10	
405	西甫木	安芸郡	馬路村	馬路	S. 60. 2. 1	第104号	0. 34	
405-1	西甫木	安芸郡	馬路村	馬路	S. 62. 4. 9	第239号	0. 49	
25	西町	安芸郡	東洋町	甲浦	S. 47. 10. 13	第584号	2. 45	
1026	服部	安芸郡	安田町	与床字服部 他	H. 21. 6. 9	第429号	0. 89	
561	日浦	安芸郡	馬路村	馬路	H. 1. 8. 2	第490号	2. 86	
893-D	東野友	安芸郡	北川村	野友	H. 13. 4. 24	第320号	1. 91	
22	東股	安芸郡	東洋町	甲浦	S. 47. 10. 13	第584号	2. 10	

番号	区域名	所在地			指定年月日	告示番号	面積 (ha)	備考
		郡・市	町・村	地字				
665	東股谷	安芸郡	東洋町	甲浦	H. 4. 10. 9	第527号	2. 50	
3	東町	安芸郡	東洋町	甲浦	S. 45. 5. 30	第264号	1. 51	
387	二夕又	安芸郡	北川村	二夕又	S. 59. 2. 29	第109号	4. 80	
304	不動	安芸郡	安田町	安田	S. 56. 4. 21	第220号	1. 30	
223	船蔵	安芸郡	東洋町	甲浦	S. 54. 10. 5	第562号	1. 11	
694	船倉	安芸郡	安田町	船倉	H. 5. 1. 8	第2号	2. 30	
26	船越	安芸郡	東洋町	甲浦	S. 47. 10. 13	第584号	3. 68	
871	別所	安芸郡	安田町	別所	H. 12. 2. 4	第57号	0. 57	
513	甫木	安芸郡	馬路村	馬路	S. 63. 6. 9	第348号	2. 22	
51	正弘	安芸郡	安田町	正弘	S. 48. 10. 8	第469号	1. 61	
227	正弘下	安芸郡	安田町	正弘	S. 54. 11. 5	第638号	1. 05	
821	正弘日浦	安芸郡	安田町	正弘	H. 10. 3. 20	第140号	1. 01	
626	丸山	安芸郡	馬路村	魚梁瀬	H. 3. 10. 11	第488号	0. 70	
892-D	宮ノ岡	安芸郡	奈半利町	宮ノ岡 他	H. 13. 4. 24	第320号	0. 34	
969	宮ノ岡(東)	安芸郡	奈半利町	法恩寺他	H. 16. 12. 14	第724号	4. 58	
985	妙見口	安芸郡	芸西村	馬ノ上	H. 18. 7. 7	第521号	0. 58	
787	八川	安芸郡	馬路村	馬路	H. 8. 3. 29	第185号	4. 00	
466	薬師	安芸郡	安田町	唐浜 他	S. 61. 4. 21	第276号	0. 70	
811	薬師(西)	安芸郡	安田町	唐浜 他	H. 9. 3. 21	第174号	0. 90	
28	安田	安芸郡	安田町	安田	S. 47. 10. 13	第585号	9. 60	
958	与床	安芸郡	安田町	本田島他	H. 15. 12. 16	第720号	1. 32	
958-1	与床	安芸郡	安田町	西ノホキ	H. 17. 7. 1	第498号	0. 95	
625	六本松	安芸郡	奈半利町	刃付 他	H. 3. 10. 11	第488号	1. 50	
978	旭ヶ丘	室戸市		浮津字松本 他	H. 17. 10. 7	第669号	2. 66	
345	飛鳥	室戸市	室戸岬町	椎名	S. 58. 2. 8	第85号	4. 38	
512	飛鳥(東)	室戸市	室戸岬町	清水	S. 63. 6. 9	第348号	1. 64	
810	稲石	室戸市	室津	中稲石 他	H. 9. 3. 21	第174号	1. 86	
443	浮津	室戸市	浮津	二番町 他	S. 61. 4. 10	第257号	2. 20	
767	尾崎	室戸市	佐喜浜町	下中島 他	H. 8. 3. 22	第162号	1. 34	
838	尾崎(西)	室戸市	佐喜浜町	上中島 他	H. 10. 12. 22	第754号	2. 80	
623	小山	室戸市	佐喜浜町	小山井口 他	H. 3. 10. 11	第488号	3. 42	
1003	吉良川町珍地	室戸市		吉良川町 字珍珠 他	H. 19. 10. 26	第690号	1. 24	
5	椎名	室戸市	室戸岬町	椎名	S. 45. 5. 30	第264号	2. 68	

番号	区域名	所在地			指定年月日	告示番号	面積 (ha)	備考
		郡・市	町・村	地字				
837	城床山	室戸市	室戸岬町	北耳崎 他	H. 10. 12. 22	第754号	1. 60	
1030	高岡	室戸市		室戸岬町 字大ツエ 他	H. 21. 12. 11	第710号	1. 26	
315	高浜	室戸市	室戸岬町	津呂	S. 57. 2. 5	第78号	1. 43	
442	高浜（東）	室戸市	室戸岬町	高浜谷ノ西 他	S. 61. 4. 10	第257号	1. 80	
442-1	高浜（東）	室戸市	室戸岬町	西給田	S. 63. 6. 9	第348号	1. 14	
84	津呂	室戸市	室戸岬町	津呂	S. 50. 4. 15	第229号	2. 30	
27	豊岡	室戸市	室戸岬町	津呂	S. 47. 10. 13	第584号	0. 96	
27-1	豊岡	室戸市	室戸岬町	津呂	S. 58. 2. 8	第85号	0. 43	
558	中川内	室戸市	羽根町	か ^ン カ ^ク 他	H. 1. 8. 2	第490号	3. 61	
195	菜生	室戸市	室戸岬町	津呂	S. 53. 10. 31	第577号	1. 61	
624	菜生（西）	室戸市	室戸岬町	真言谷口 他	H. 3. 10. 11	第488号	2. 03	
270	菜生東	室戸市	室戸岬町	津呂	S. 55. 6. 20	第412号	0. 26	
707	奈良師	室戸市	元	東岩戸 他	H. 5. 12. 10	第570号	1. 60	
344	西ヶ峰	室戸市	室戸岬町	津呂	S. 58. 2. 8	第85号	2. 28	
480	西船場	室戸市	羽根町	丑ヶ島 他	S. 62. 4. 9	第239号	0. 50	
480-1	西船場	室戸市	羽根町	下船場	H. 3. 10. 11	第488号	0. 14	
479	日南	室戸市	吉良川町	下日南 他	S. 62. 4. 9	第239号	4. 00	
390	羽根船場	室戸市	羽根町	中船場 他	S. 59. 4. 6	第205号	3. 60	
511	宮原	室戸市	浮津	一番町	S. 63. 6. 9	第348号	1. 05	
1050	室戸岬町丸山	室戸市		室戸岬町字赤石 他	H. 24. 12. 11	第740号	0. 42	
935	脇地	室戸市	元	井戸芝他	H. 15. 2. 28	第105号	3. 00	
1053	寺上寺下	幡多郡	黒潮町	蝮川字平屋敷 他	H. 25. 3. 22	第149号	1. 20	
263-1	弥生町（追加）	四万十市		中村大橋通四丁目 他	H. 25. 5. 17	第350号	1. 68	
1049-1	坂ノ下（追加）	宿毛市		坂ノ下 字丸田 他	H. 25. 7. 5	第448号	0. 99	
1054	十市	南国市		十市 字御手洗 他	H. 25. 7. 9	第461号	0. 232	
1055	中ゾリ	幡多郡	黒潮町	川奥 字リヨウヤシキ 他	H. 25. 9. 6	第558号	0. 637	
793-1	仲分川（追加）	幡多郡	黒潮町	蝮川 字石ヶサコ	H. 25. 10. 4	第595号	0. 071	
1056	上長谷	幡多郡	三原村	上長谷 字牛ヤノ本	H. 25. 12. 20	第736号	0. 445	
1057	エゲ谷	安芸市		井ノ口 字塩ノ木	H. 25. 12. 24	第755号	0. 34	
1058	田ノ浦	宿毛市		小筑紫町田ノ浦 字濱田	H. 25. 12. 24	第756号	0. 5683	
1059	宮田	四万十市		藤 字上ミ門ノ前	H. 26. 1. 21	第30号	1. 926	
1060	中山	土佐市		蓮池 字中山 他	H. 26. 1. 31	第41号	1. 37	
1061	本郷	吾川郡	いの町	上八川下分 字下渉瀬 他	H. 26. 1. 31	第42号	0. 59	

番号	区域名	所在地			指定年月日	告示番号	面積 (ha)	備考
		郡・市	町・村	字				
1062	中里	室戸市		佐喜浜町 字中里字ケ川	H. 26. 3. 4	第128号	2. 449	
1063	上間下	安芸郡	安田町	間下 字西ウエマ 他	H. 26. 3. 28	第193号	0. 77	
1064	下間下	安芸郡	安田町	間下字シモ 他	H. 26. 3. 28	第194号	0. 61	
1065	野久保	吾川群	いの町	神谷 字東野窪 他	H. 26. 4. 1	第223号	3. 1781	
1066	寺内	長岡郡	大豊町	寺内 字落合 他	H. 26. 4. 18	第265号	1. 5075	
1067	大上	高知市	春野町	西畑 字西庵 他	H. 26. 5. 7	第304号	1. 716	
1068	上井田	高岡郡	津野町	久保川 字中嶋	H. 26. 5. 13	第313号	0. 7305	
1069	寺ヶ谷	高知市	春野町	西畑 字ふなと 他	H. 26. 5. 16	第323号	2. 277	
1032-2	角茂谷（追加）	香美市	土佐山田町	角茂谷 字藤ノ岡	H. 26. 5. 16	第324号	0. 42	
1070	大崎(1)－1	吾川町	仁淀川町	大崎 字西川	H. 26. 7. 18	第445号	0. 93	
1071	森ヶ崎	高岡郡	佐川町	字樋掛 他	H. 26. 10. 3	第564号	5. 00	
1072	麻生	四万十市		麻生 字麻生谷松尾口 他	H. 27. 2. 20	第80号	0. 46	
1073	横山	高岡郡	佐川町	加茂 字サガタ 他	H. 27. 3. 17	第122号	3. 68	
1074	平井	宿毛市		二ノ宮字小越山 他	H. 27. 6. 5	第335号	1. 57	
1075	諏訪ノ宮	高岡郡	佐川町	字諏訪山 他	H. 27. 6. 5	第336号	1. 94	
1076	西山	高岡郡	佐川町	西山字神田ノ芝	H. 27. 7. 17	第432号	2. 87	
1077	不動	安芸市		下山字白馬 他	H. 27. 7. 24	第446号	0. 98	
1049-2	坂ノ下（追加）	宿毛市		坂ノ下字下モ谷山 他	H. 27. 7. 31	第461号	0. 67	
1078	成川（下）	吾川郡	いの町	小川東津賀才字朽ノ 木ノ本 他	H. 27. 7. 31	第462号	1. 80	
1079	鶉ノ江上	四万十市		鶉ノ江字エビス 他	H. 27. 8. 14	第472号	1. 43	
1080	森ヶ市	四万十市		西土佐長生字森カ市 他	H. 27. 8. 21	第477号	1. 56	
1081	吉野	高岡郡	中土佐町	大野見吉野	H. 27. 8. 21	第478号	1. 61	
1082	長沢下	高岡郡	中土佐町	久礼字中裏 他	H. 27. 8. 21	第478号	1. 59	
1083	田野（1）	須崎市		上分字井口 他	H. 27. 9. 4	第525号	0. 80	
1084	長畑	高岡郡	日高村	長畑字古庵 他	H. 27. 9. 11	第541号	1. 96	
1085	平野	高岡郡	佐川町	平野字朽ヶ原 他	H. 27. 9. 29	第556号	2. 04	
1086	田野（2）	須崎市		上分字柳挟間 他	H. 27. 10. 23	第614号	1. 74	
1087	向新田	高岡郡	津野町	力石字イタハシ 他	H. 27. 10. 30	第621号	1. 15	
1088	宮ノ下（東）	須崎市		多ノ郷字サルタ 他	H. 27. 11. 4	第627号	1. 51	
1089	宮ノ下（西）	須崎市		多ノ郷正行	H. 27. 11. 4	第627号	1. 00	
1090	中平（1）	高岡郡	禰原町	中平	H. 27. 11. 4	第628号	0. 55	
1091	中平（2）	高岡郡	禰原町	中平	H. 27. 11. 4	第628号	1. 40	
1092	谷地東（上）	土佐市		谷地字谷ノ上	H. 27. 12. 18	第701号	5. 11	

番号	区域名	所在地			指定年月日	告示番号	面積 (ha)	備考
		郡・市	町・村	字				
1032-3	角茂谷（追加）	香美市		土佐山田町角茂谷藤林	H. 27. 12. 22	第711号	0. 05	
1012-1	榎田（追加）	吾川郡	仁淀川町	川渡字西屋敷 他	H. 28. 3. 1	第101号	0. 84	
1056-1	上長谷（追加）	幡多郡	三原村	上長谷字牛ヤノ本	H. 28. 3. 15	第133号	0. 11	
1093	平鍋	安芸郡	北川村	平鍋字セド 他	H. 28. 5. 10	第278号	1. 37	
1094	西ノ路	幡多郡	黒潮町	拳ノ川字西ノ路山 他	H. 28. 5. 10	第279号	2. 01	
1095	鵜ノ江	四万十市		鵜ノ江字ヲカモト山 他	H. 28. 5. 27	第315号	2. 38	
1096	加枝	吾川郡	仁淀川町	加枝字上久保 他	H. 28. 6. 7	第332号	1. 46	
1097	介良甲	高知市		介良字国光山 他	H. 28. 7. 22	第404号	1. 48	
1098	坂本川	高岡郡	禰原町	坂本川	H. 28. 9. 2	第468号	0. 96	
1099	南込山（北）	高岡郡	日高村	沖名字植木	H. 29. 1. 17	第22号	2. 60	
1100	広瀬	吾川郡	いの町	下八川字弘瀬	H. 29. 2. 3	第72号	1. 20	
1101	本村	高岡郡	越知町	横島東字岡邸 他	H. 29. 2. 3	第73号	5. 92	
1102	大崎（1）－2	吾川郡	仁淀川町	大崎字トキド 他	H. 29. 2. 17	第89号	3. 16	
1103	南込山（南）	高岡郡	日高村	沖名字植木 他	H. 29. 5. 2	第391号	0. 93	
1104	奈路（奥）	吾川郡	いの町	土居ノ奥 他	H. 29. 8. 4	第569号	2. 28	
1105	谷地東（下）	土佐市		谷地字ホソ田 他	H. 29. 9. 5	第607号	1. 06	
1106	奈路（久保）	吾川郡	いの町	神谷字樋ノ口 他	H. 29. 9. 15	第638号	1. 62	
684-1	川奥（上）（追加）	幡多郡	黒潮町	川奥字カシヤシキ 他	H. 29. 10. 3	第660号	0. 39	
1107	長野下（2）	土佐清水市	下ノ加江	堂ヶ谷 他	H. 30. 8. 14	第650号	0. 65	
851-1	宮ヶ坪（追加）	吾川郡	仁淀川町	長者	H. 30. 12. 25	第987号	0. 05	
1108	蓮池 中山（西）	土佐市		中山（西）	R. 元. 6. 7	第126号	8. 44	
1109	井窪	長岡郡	本山町	井窪	R. 元. 6. 25	第184号	1. 83	
1110	大野	高岡郡	中土佐町	大野	R. 元. 8. 2	第270号	1. 61	
1111	栗ノ木	高岡郡	津野町	栗ノ木	R. 元. 8. 6	第282号	3. 02	

2.1.1.6 山腹崩壊危険地区

(1) 県全体

民有林	危険地区		事務所別	市町村名	箇所数	面積	A		B		C	
	区分	山腹崩壊					箇所数	面積	箇所数	面積	箇所数	面積
			安芸	東洋町	54	225.0	10	54.0	14	65.0	30	106.0
				室戸市	264	654.0	79	252.0	76	190.0	109	212.0
				奈半利町	15	39.0	6	13.0	3	4.0	6	22.0
				北川村	108	411.0	14	71.0	33	127.0	61	213.0
				安田町	60	160.0	19	72.0	18	47.0	23	41.0
				田野町	7	17.0	2	4.0	2	8.0	3	5.0
				馬路村	81	275.0	25	108.0	23	70.0	33	97.0
				安芸市	168	760.5	33	178.0	46	208.5	89	374.0
				芸西村	19	72.0	1	2.0	4	15.0	14	55.0
				計	776	2613.5	189	754.0	219	734.5	368	1125.0
			中央東	夜須町	21	53.0	7	26.0	7	15.0	7	12.0
				野市町	8	30.0	2	7.0	5	20.0	1	3.0
				香我美町	29	102.0	6	31.0	6	14.0	17	57.0
				土佐山田町	50	198.0	15	91.0	21	90.0	14	17.0
				香北町	121	501.0	33	200.0	62	241.0	26	60.0
				物部村	162	585.4	36	199.0	68	209.0	58	177.4
				南国市	19	49.0	5	20.0	10	25.0	4	4.0
				高知市	55	142.0	35	99.0	16	37.0	4	6.0
				鏡村	29	128.0	5	50.0	17	65.0	7	13.0
				土佐山村	49	213.0	28	132.0	19	78.0	2	3.0

危険地区 区分	事務所別	市町村名	箇所数	面積	A		B		C	
					箇所数	面積	箇所数	面積	箇所数	面積
		春野町	17	46.0	12	39.0	3	5.0	2	2.0
		大豊町	144	629.0	44	250.0	67	273.0	33	106.0
		本山町	53	218.0	29	157.0	20	52.0	4	9.0
		土佐町	67	235.0	25	116.0	28	84.0	14	35.0
		大川村	53	140.4	12	41.0	27	72.3	14	27.1
		計	877	3269.8	294	1458.0	376	1280.3	207	531.5
	中央西	土佐市	59	266.0	24	146.0	28	111.0	7	9.0
		本川村	54	155.0	10	69.0	13	26.0	31	60.0
		吾北村	141	342.0	53	159.0	73	165.0	15	18.0
		伊野町	88	233.0	37	122.0	34	85.0	17	26.0
		吾川村	52	163.0	25	103.0	16	35.0	11	25.0
		池川町	75	157.0	19	49.0	30	59.0	26	49.0
		仁淀村	81	203.5	34	94.0	22	60.0	25	49.5
		佐川町	60	234.0	13	81.0	30	97.0	17	56.0
		越知町	47	93.0	19	48.0	16	28.0	12	17.0
		日高村	71	342.0	32	156.0	30	158.0	9	28.0
		計	728	2188.5	266	1027.0	292	824.0	170	337.5
	須崎	須崎市	182	653.0	49	261.0	57	207.0	76	185.0
		葉山村	93	175.0	19	52.0	22	42.0	52	81.0
		東津野村	149	313.0	15	41.0	36	75.0	98	197.0
		中土佐町	94	204.0	27	79.0	34	71.0	33	54.0
		大野見村	110	244.0	26	78.0	26	62.0	58	104.0

危険地区	区 分	事務所別	市町村名	箇所数	面積	A		B		C	
						箇所数	面積	箇所数	面積	箇所数	面積
			梶原町	238	511.0	31	84.0	65	121.0	142	306.0
			窪川町	149	377.0	34	98.0	50	130.0	65	149.0
			大正町	127	265.0	18	39.0	28	58.0	81	168.0
			十和村	153	289.0	10	23.0	21	35.0	122	231.0
			計	1,295	3031.0	229	755.0	339	801.0	727	1475.0
		幡多	佐賀町	77	194.0	28	78.0	25	65.0	24	51.0
			大方町	106	264.0	15	48.0	31	93.0	60	123.0
			中村市	451	1525.0	93	430.0	164	606.0	194	489.0
			西土佐村	140	476.0	34	159.0	38	144.0	68	173.0
			三原村	87	232.0	19	88.0	22	58.0	46	86.0
			宿毛市	220	734.0	74	248.0	65	214.0	81	272.0
			大月町	58	201.0	21	106.0	16	46.0	21	49.0
			土佐清水市	127	392.0	40	149.0	41	131.0	46	112.0
			計	1,266	4018.0	324	1306.0	402	1357.0	540	1355.0
			県計	4,942	15,120.8	1302	5300.0	1628	4996.8	2012	4824.0

2.1.1.7 崩壊土砂流出危険地区

	危険地区		事務所別	市町村名	箇所数	面積	A		B		C					
	区	分					箇所数	面積	箇所数	面積	箇所数	面積				
民有林	崩壊土砂 流出	安芸		東洋町	50	67.0	12	8.8	7	7.5	31	50.7				
				室戸市	209	156.2	16	10.2	44	25.5	149	120.5				
				奈半利町	17	13.1	0	0.0	6	6.2	11	6.9				
				北川村	68	131.3	20	41.4	18	17.0	30	72.9				
				安田町	39	41.5	7	12.8	11	9.7	21	18.9				
				田野町	4	2.5	0	0.0	2	1.9	2	0.6				
				馬路村	59	35.5	10	7.5	10	7.9	39	20.2				
				安芸市	135	298.5	13	28.9	16	37.1	106	232.5				
				芸西村	19	13.8	1	1.2	3	5.1	15	7.6				
				計	600	759.4	79	110.8	117	117.8	404	530.8				
				中央東				夜須町	15	1.6	9	1.2	5	0.3	1	0.0
								野市町	6	0.4	1	0.1	3	0.2	2	0.1
								香我美町	32	8.2	13	3.8	8	2.2	11	2.2
								土佐山田町	47	28.2	6	2.2	8	6.5	33	19.5
香北町	44	31.3	10					4.3	17	12.2	17	14.9				
物部村	103	62.0	31					15.1	47	30.3	25	16.6				
南国市	45	9.1	17					4.8	14	2.1	14	2.2				
高知市	35	12.1	31					11.3	2	0.4	2	0.4				
				鏡村	43	22.4	20	10.4	13	6.2	10	5.8				
				土佐山村	32	13.3	18	7.9	9	3.2	5	2.3				

危険地区 区分	事務所別	市町村名	箇所数	面積	A		B		C	
					箇所数	面積	箇所数	面積	箇所数	面積
		春野町	12	1.7	5	0.7	6	0.9	1	0.1
		大豊町	126	136.1	33	43.3	51	45.6	42	47.2
		本山町	37	24.7	15	10.9	9	3.1	13	10.7
		土佐町	108	66.9	21	14.5	20	10.7	67	41.8
		大川村	68	80.3	17	28.0	35	39.6	16	12.8
		計	753	498.2	247	158.3	247	163.4	259	176.5
	中央西	土佐市	64	16.9	41	11.0	17	4.6	6	1.3
		本川村	64	77.4	7	12.9	17	34.5	40	30.0
		吾北村	127	93.6	23	18.2	47	29.9	57	45.4
		伊野町	97	41.9	28	11.0	25	10.8	44	20.0
		吾川村	61	36.6	35	24.0	18	9.5	8	3.1
		池川町	86	65.0	9	4.1	41	31.1	36	29.8
		仁淀村	55	30.2	28	17.0	17	7.1	10	6.1
		佐川町	46	12.5	23	5.5	14	3.2	9	3.7
		越知町	72	37.1	32	19.3	22	10.4	18	7.4
		日高村	52	15.7	33	10.9	13	4.3	6	0.5
		計	724	426.8	259	133.9	231	145.6	234	147.3
	須崎	須崎市	57	24.2	16	7.4	15	8.0	26	8.9
		葉山村	53	33.1	23	14.5	17	8.6	13	10.1
		東津野村	141	86.9	34	21.7	48	35.8	59	29.3
		中土佐町	78	61.9	19	10.9	22	18.5	37	32.5
		大野見村	76	41.0	2	1.7	11	7.7	63	31.6

危険地区 区分	事務所別	市町村名	箇所数	面積	A		B		C	
					箇所数	面積	箇所数	面積	箇所数	面積
		栲原町	168	164.5	44	49.6	61	62.1	63	52.8
		窪川町	181	95.0	66	39.9	58	24.9	57	30.2
		大正町	108	82.6	13	9.9	26	23.0	69	49.7
		十和村	121	65.0	36	19.9	35	24.2	50	20.8
		計	983	654.2	253	175.5	293	212.7	437	265.9
	幡多	佐賀町	34	19.2	5	2.3	8	6.1	21	10.7
		大方町	27	12.6	8	3.9	6	2.1	13	6.6
		中村市	154	92.2	31	18.2	51	34.7	72	39.3
		西土佐村	109	46.5	16	4.8	23	9.9	70	31.8
		三原村	49	14.8	7	2.4	17	2.9	25	9.5
		宿毛市	150	56.4	44	13.6	31	8.8	75	34.0
		大月町	19	15.0	7	3.4	7	6.7	5	4.9
		土佐清水市	98	42.1	31	15.0	23	10.0	44	17.2
		計	640	298.8	149	63.6	166	81.2	325	154.1
		県計	3,700	2,637.4	987	642.1	1054	720.7	1659	1274.5

2.1.1.8 地すべり危険地区

民有林	危険地区		事務所別	市町村名	箇所数	面積	A		B		C	
	区分	地すべり					箇所数	面積	箇所数	面積	箇所数	面積
			安芸	東洋町	0	0.0	0	0.0	0	0.0	0	0.0
				室戸市	0	0.0	0	0.0	0	0.0	0	0.0
				奈半利町	0	0.0	0	0.0	0	0.0	0	0.0
				北川村	0	0.0	0	0.0	0	0.0	0	0.0
				安田町	0	0.0	0	0.0	0	0.0	0	0.0
				田野町	0	0.0	0	0.0	0	0.0	0	0.0
				馬路村	0	0.0	0	0.0	0	0.0	0	0.0
				安芸市	0	0.0	0	0.0	0	0.0	0	0.0
				芸西村	0	0.0	0	0.0	0	0.0	0	0.0
				計	0	0.0						
			中央東	夜須町	0	0.0	0	0.0	0	0.0	0	0.0
				野市町	0	0.0	0	0.0	0	0.0	0	0.0
				香我美町	0	0.0	0	0.0	0	0.0	0	0.0
				土佐山田町	2	135.0	0	0.0	1	56.0	1	79.0
				香北町	6	367.0	1	113.0	4	149.0	1	105.0
				物部村	10	318.8	7	238.9	3	79.9	0	0.0
				南国市	0	0.0	0	0.0	0	0.0	0	0.0
				高知市	0	0.0	0	0.0	0	0.0	0	0.0
				鏡村	0	0.0	0	0.0	0	0.0	0	0.0
				土佐山村	0	0.0	0	0.0	0	0.0	0	0.0
				春野町	0	0.0	0	0.0	0	0.0	0	0.0

危険地区 区分	事務所別	市町村名	箇所数	面積	A		B		C	
					箇所数	面積	箇所数	面積	箇所数	面積
		大豊町	41	3491.9	36	3119.6	5	372.3	0	0.0
		本山町	4	85.3	4	85.3	0	0.0	0	0.0
		土佐町	7	396.4	5	330.4	2	66.0	0	0.0
		大川村	9	431.4	5	366.2	4	65.2	0	0.0
		計	79	5225.8	58	4253.4	19	788.4	2	184.0
	中央西	土佐市	0	0.0	0	0.0	0	0.0	0	0.0
		本川村	7	172.7	4	147.4	2	13.3	1	12.0
		吾北村	7	281.0	4	212.7	1	25.3	2	43.0
		伊野町	1	38.0	1	38.0	0	0.0	0	0.0
		吾川村	4	215.3	4	215.3	0	0.0	0	0.0
		池川町	5	133.0	3	87.0	1	19.0	1	27.0
		仁淀村	4	106.0	2	37.0	1	22.0	1	47.0
		佐川町	0	0.0	0	0.0	0	0.0	0	0.0
		越知町	2	51.0	1	19.0	1	32.0	0	0.0
		日高村	1	15.2	0	0.0	1	15.2	0	0.0
		計	31	1012.2	19	756.4	7	126.8	5	129.0
	須崎	須崎市	0	0.0	0	0.0	0	0.0	0	0.0
		葉山村	0	0.0	0	0.0	0	0.0	0	0.0
		東津野村	0	0.0	0	0.0	0	0.0	0	0.0
		中土佐町	0	0.0	0	0.0	0	0.0	0	0.0
		大野見村	0	0.0	0	0.0	0	0.0	0	0.0
		梶原町	4	292.6	4	292.6	0	0.0	0	0.0

危険地区 区分	事務所別	市町村名	箇所数	面積	A		B		C	
					箇所数	面積	箇所数	面積	箇所数	面積
		窪川町	0	0.0	0	0.0	0	0.0	0	0.0
		大正町	0	0.0	0	0.0	0	0.0	0	0.0
		十和村	0	0.0	0	0.0	0	0.0	0	0.0
		計	4	292.6	4	292.6	0	0.0	0	0.0
	幡多	佐賀町	0	0.0	0	0.0	0	0.0	0	0.0
		大方町	0	0.0	0	0.0	0	0.0	0	0.0
		中村市	0	0.0	0	0.0	0	0.0	0	0.0
		西土佐村	0	0.0	0	0.0	0	0.0	0	0.0
		三原村	0	0.0	0	0.0	0	0.0	0	0.0
		宿毛市	0	0.0	0	0.0	0	0.0	0	0.0
		大月町	0	0.0	0	0.0	0	0.0	0	0.0
		土佐清水市	0	0.0	0	0.0	0	0.0	0	0.0
		計	0	0.0	0	0.0	0	0.0	0	0.0
		県計	114	6,530.60	81	5302.4	26	915.2	7	313.0

2.1.1.6 山腹崩壊危険地区

(1) 県全体

民有林	危険地区		事務所別	(旧)市町村名	箇所数	面積	A		B		C	
	区分	山腹崩壊					箇所数	面積	箇所数	面積	箇所数	面積
			安芸	東洋町	54	225.0	10	54.0	14	65.0	30	106.0
				室戸市	264	654.0	79	252.0	76	190.0	109	212.0
				奈半利町	15	39.0	6	13.0	3	4.0	6	22.0
				北川村	108	411.0	14	71.0	33	127.0	61	213.0
				安田町	60	160.0	19	72.0	18	47.0	23	41.0
				田野町	7	17.0	2	4.0	2	8.0	3	5.0
				馬路村	81	275.0	25	108.0	23	70.0	33	97.0
				安芸市	168	760.5	33	178.0	46	208.5	89	374.0
				芸西村	19	72.0	1	2.0	4	15.0	14	55.0
				計	776	2613.5	189	754.0	219	734.5	368	1125.0
			中央東	夜須町	21	53.0	7	26.0	7	15.0	7	12.0
				野市町	8	30.0	2	7.0	5	20.0	1	3.0
				香我美町	29	102.0	6	31.0	6	14.0	17	57.0
				土佐山田町	50	198.0	15	91.0	21	90.0	14	17.0
				香北町	121	501.0	33	200.0	62	241.0	26	60.0
				物部村	162	585.4	36	199.0	68	209.0	58	177.4
				南国市	19	49.0	5	20.0	10	25.0	4	4.0
				高知市	55	142.0	35	99.0	16	37.0	4	6.0
				鏡村	29	128.0	5	50.0	17	65.0	7	13.0
				土佐山村	49	213.0	28	132.0	19	78.0	2	3.0

危険地区 区分	事務所別	(旧)市町村名	箇所数	面積	A		B		C	
					箇所数	面積	箇所数	面積	箇所数	面積
		春野町	17	46.0	12	39.0	3	5.0	2	2.0
		大豊町	144	629.0	44	250.0	67	273.0	33	106.0
		本山町	53	218.0	29	157.0	20	52.0	4	9.0
		土佐町	67	235.0	25	116.0	28	84.0	14	35.0
		大川村	53	140.4	12	41.0	27	72.3	14	27.1
		計	877	3269.8	294	1458.0	376	1280.3	207	531.5
	中央西	土佐市	59	266.0	24	146.0	28	111.0	7	9.0
		本川村	54	155.0	10	69.0	13	26.0	31	60.0
		吾北村	141	342.0	53	159.0	73	165.0	15	18.0
		伊野町	88	233.0	37	122.0	34	85.0	17	26.0
		吾川村	52	163.0	25	103.0	16	35.0	11	25.0
		池川町	75	157.0	19	49.0	30	59.0	26	49.0
		仁淀村	81	203.5	34	94.0	22	60.0	25	49.5
		佐川町	60	234.0	13	81.0	30	97.0	17	56.0
		越知町	47	93.0	19	48.0	16	28.0	12	17.0
		日高村	71	342.0	32	156.0	30	158.0	9	28.0
		計	728	2188.5	266	1027.0	292	824.0	170	337.5
	須崎	須崎市	182	653.0	49	261.0	57	207.0	76	185.0
		葉山村	93	175.0	19	52.0	22	42.0	52	81.0
		東津野村	149	313.0	15	41.0	36	75.0	98	197.0
		中土佐町	94	204.0	27	79.0	34	71.0	33	54.0
		大野見村	110	244.0	26	78.0	26	62.0	58	104.0

危険地区 区分	事務所別	(旧)市町村名	箇所数	面積	A		B		C		
					箇所数	面積	箇所数	面積	箇所数	面積	
		栲原町	238	511.0	31	84.0	65	121.0	142	306.0	
		窪川町	149	377.0	34	98.0	50	130.0	65	149.0	
		大正町	127	265.0	18	39.0	28	58.0	81	168.0	
		十和村	153	289.0	10	23.0	21	35.0	122	231.0	
		計	1,295	3031.0	229	755.0	339	801.0	727	1475.0	
	幡多	佐賀町	77	194.0	28	78.0	25	65.0	24	51.0	
		大方町	106	264.0	15	48.0	31	93.0	60	123.0	
		中村市	451	1525.0	93	430.0	164	606.0	194	489.0	
		西土佐村	140	476.0	34	159.0	38	144.0	68	173.0	
		三原村	87	232.0	19	88.0	22	58.0	46	86.0	
		宿毛市	220	734.0	74	248.0	65	214.0	81	272.0	
		大月町	58	201.0	21	106.0	16	46.0	21	49.0	
		土佐清水市	127	392.0	40	149.0	41	131.0	46	112.0	
			計	1,266	4018.0	324	1306.0	402	1357.0	540	1355.0
			県計	4,942	15,120.8	1302	5300.0	1628	4996.8	2012	4824.0

2.1.1.7 崩壊土砂流出危険地区

	危険地区		事務所別	(旧)市町村名	箇所数	面積	A		B		C					
	区	分					箇所数	面積	箇所数	面積	箇所数	面積				
民有林	崩壊土砂 流出	安芸		東洋町	50	67.0	12	8.8	7	7.5	31	50.7				
				室戸市	209	156.2	16	10.2	44	25.5	149	120.5				
				奈半利町	17	13.1	0	0.0	6	6.2	11	6.9				
				北川村	68	131.3	20	41.4	18	17.0	30	72.9				
				安田町	39	41.5	7	12.8	11	9.7	21	18.9				
				田野町	4	2.5	0	0.0	2	1.9	2	0.6				
				馬路村	59	35.5	10	7.5	10	7.9	39	20.2				
				安芸市	135	298.5	13	28.9	16	37.1	106	232.5				
				芸西村	19	13.8	1	1.2	3	5.1	15	7.6				
				計	600	759.4	79	110.8	117	117.8	404	530.8				
				中央東				夜須町	15	1.6	9	1.2	5	0.3	1	0.0
								野市町	6	0.4	1	0.1	3	0.2	2	0.1
								香我美町	32	8.2	13	3.8	8	2.2	11	2.2
								土佐山田町	47	28.2	6	2.2	8	6.5	33	19.5
								香北町	44	31.3	10	4.3	17	12.2	17	14.9
								物部村	103	62.0	31	15.1	47	30.3	25	16.6
								南国市	45	9.1	17	4.8	14	2.1	14	2.2
								高知市	35	12.1	31	11.3	2	0.4	2	0.4
								鏡村	43	22.4	20	10.4	13	6.2	10	5.8
土佐山村	32	13.3	18					7.9	9	3.2	5	2.3				

危険地区 区分	事務所別	(旧)市町村名	箇所数	面積	A		B		C	
					箇所数	面積	箇所数	面積	箇所数	面積
		春野町	12	1.7	5	0.7	6	0.9	1	0.1
		大豊町	126	136.1	33	43.3	51	45.6	42	47.2
		本山町	37	24.7	15	10.9	9	3.1	13	10.7
		土佐町	108	66.9	21	14.5	20	10.7	67	41.8
		大川村	68	80.3	17	28.0	35	39.6	16	12.8
		計	753	498.2	247	158.3	247	163.4	259	176.5
	中央西	土佐市	64	16.9	41	11.0	17	4.6	6	1.3
		本川村	64	77.4	7	12.9	17	34.5	40	30.0
		吾北村	127	93.6	23	18.2	47	29.9	57	45.4
		伊野町	97	41.9	28	11.0	25	10.8	44	20.0
		吾川村	61	36.6	35	24.0	18	9.5	8	3.1
		池川町	86	65.0	9	4.1	41	31.1	36	29.8
		仁淀村	55	30.2	28	17.0	17	7.1	10	6.1
		佐川町	46	12.5	23	5.5	14	3.2	9	3.7
		越知町	72	37.1	32	19.3	22	10.4	18	7.4
		日高村	52	15.7	33	10.9	13	4.3	6	0.5
		計	724	426.8	259	133.9	231	145.6	234	147.3
	須崎	須崎市	57	24.2	16	7.4	15	8.0	26	8.9
		葉山村	53	33.1	23	14.5	17	8.6	13	10.1
		東津野村	141	86.9	34	21.7	48	35.8	59	29.3
		中土佐町	78	61.9	19	10.9	22	18.5	37	32.5
		大野見村	76	41.0	2	1.7	11	7.7	63	31.6

危険地区 区分	事務所別	(旧)市町村名	箇所数	面積	A		B		C	
					箇所数	面積	箇所数	面積	箇所数	面積
		栲原町	168	164.5	44	49.6	61	62.1	63	52.8
		窪川町	181	95.0	66	39.9	58	24.9	57	30.2
		大正町	108	82.6	13	9.9	26	23.0	69	49.7
		十和村	121	65.0	36	19.9	35	24.2	50	20.8
		計	983	654.2	253	175.5	293	212.7	437	265.9
	幡多	佐賀町	34	19.2	5	2.3	8	6.1	21	10.7
		大方町	27	12.6	8	3.9	6	2.1	13	6.6
		中村市	154	92.2	31	18.2	51	34.7	72	39.3
		西土佐村	109	46.5	16	4.8	23	9.9	70	31.8
		三原村	49	14.8	7	2.4	17	2.9	25	9.5
		宿毛市	150	56.4	44	13.6	31	8.8	75	34.0
		大月町	19	15.0	7	3.4	7	6.7	5	4.9
		土佐清水市	98	42.1	31	15.0	23	10.0	44	17.2
		計	640	298.8	149	63.6	166	81.2	325	154.1
		県計	3,700	2,637.4	987	642.1	1054	720.7	1659	1274.5

2.1.1.8 地すべり危険地区

民有林	危険地区		事務所別	(旧)市町村名	箇所数	面積	A		B		C	
	区分	地すべり					箇所数	面積	箇所数	面積	箇所数	面積
			安芸		0	0.0	0	0.0	0	0.0	0	0.0
				室戸市	0	0.0	0	0.0	0	0.0	0	0.0
				奈半利町	0	0.0	0	0.0	0	0.0	0	0.0
				北川村	0	0.0	0	0.0	0	0.0	0	0.0
				安田町	0	0.0	0	0.0	0	0.0	0	0.0
				田野町	0	0.0	0	0.0	0	0.0	0	0.0
				馬路村	0	0.0	0	0.0	0	0.0	0	0.0
				安芸市	0	0.0	0	0.0	0	0.0	0	0.0
				芸西村	0	0.0	0	0.0	0	0.0	0	0.0
				計	0	0.0						
			中央東	夜須町	0	0.0	0	0.0	0	0.0	0	0.0
				野市町	0	0.0	0	0.0	0	0.0	0	0.0
				香我美町	0	0.0	0	0.0	0	0.0	0	0.0
				土佐山田町	2	135.0	0	0.0	1	56.0	1	79.0
				香北町	6	367.0	1	113.0	4	149.0	1	105.0
				物部村	10	318.8	7	238.9	3	79.9	0	0.0
				南国市	0	0.0	0	0.0	0	0.0	0	0.0
				高知市	0	0.0	0	0.0	0	0.0	0	0.0
				鏡村	0	0.0	0	0.0	0	0.0	0	0.0
				土佐山村	0	0.0	0	0.0	0	0.0	0	0.0
				春野町	0	0.0	0	0.0	0	0.0	0	0.0

危険地区 区分	事務所別	(旧)市町村名	箇所数	面積	A		B		C	
					箇所数	面積	箇所数	面積	箇所数	面積
		大豊町	41	3491.9	36	3119.6	5	372.3	0	0.0
		本山町	4	85.3	4	85.3	0	0.0	0	0.0
		土佐町	7	396.4	5	330.4	2	66.0	0	0.0
		大川村	9	431.4	5	366.2	4	65.2	0	0.0
		計	79	5225.8	58	4253.4	19	788.4	2	184.0
	中央西	土佐市	0	0.0	0	0.0	0	0.0	0	0.0
		本川村	7	172.7	4	147.4	2	13.3	1	12.0
		吾北村	7	281.0	4	212.7	1	25.3	2	43.0
		伊野町	1	38.0	1	38.0	0	0.0	0	0.0
		吾川村	4	215.3	4	215.3	0	0.0	0	0.0
		池川町	5	133.0	3	87.0	1	19.0	1	27.0
		仁淀村	4	106.0	2	37.0	1	22.0	1	47.0
		佐川町	0	0.0	0	0.0	0	0.0	0	0.0
		越知町	2	51.0	1	19.0	1	32.0	0	0.0
		日高村	1	15.2	0	0.0	1	15.2	0	0.0
		計	31	1012.2	19	756.4	7	126.8	5	129.0
	須崎	須崎市	0	0.0	0	0.0	0	0.0	0	0.0
		葉山村	0	0.0	0	0.0	0	0.0	0	0.0
		東津野村	0	0.0	0	0.0	0	0.0	0	0.0
		中土佐町	0	0.0	0	0.0	0	0.0	0	0.0
		大野見村	0	0.0	0	0.0	0	0.0	0	0.0
		梶原町	4	292.6	4	292.6	0	0.0	0	0.0

危険地区 区分	事務所別	(旧)市町村名	箇所数	面積	A		B		C	
					箇所数	面積	箇所数	面積	箇所数	面積
		窪川町	0	0.0	0	0.0	0	0.0	0	0.0
		大正町	0	0.0	0	0.0	0	0.0	0	0.0
		十和村	0	0.0	0	0.0	0	0.0	0	0.0
		計	4	292.6	4	292.6	0	0.0	0	0.0
	幡多	佐賀町	0	0.0	0	0.0	0	0.0	0	0.0
		大方町	0	0.0	0	0.0	0	0.0	0	0.0
		中村市	0	0.0	0	0.0	0	0.0	0	0.0
		西土佐村	0	0.0	0	0.0	0	0.0	0	0.0
		三原村	0	0.0	0	0.0	0	0.0	0	0.0
		宿毛市	0	0.0	0	0.0	0	0.0	0	0.0
		大月町	0	0.0	0	0.0	0	0.0	0	0.0
		土佐清水市	0	0.0	0	0.0	0	0.0	0	0.0
		計	0	0.0	0	0.0	0	0.0	0	0.0
		県計	114	6,530.60	81	5302.4	26	915.2	7	313.0

2.1.1.9 土砂災害警戒区域と土砂災害特別警戒区域指定数

(令和元年9月6日現在)

市町村名	警戒区域指定箇所数				特別警戒区域指定箇所数		
	土石流	急傾斜	地すべり	計	土石流	急傾斜	計
高知市	468	1,486	14	1,968	8	128	136
室戸市	147	238		385			
安芸市	95	190		285			
南国市	90	344	1	435			
土佐市	278	539		817			
須崎市	416	701		1,117			
宿毛市	233	378		611			
土佐清水市	189	282		471			
四万十市	609	1,201	1	1,811			
香南市	96	420		516			
香美市	172	759	22	953			
東洋町	50	69		119			
奈半利町	18	52		70	13	48	61
田野町	2	21		23	2	18	20
安田町	44	111		155			
北川村	47	89		136			
馬路村	14	56		70			
芸西村	19	58		77			
本山町	56	163	13	232			
大豊町	87	809	44	940			
土佐町	74	306	27	407			
大川村	10	98	7	115	7	98	105
いの町	285	863	22	1,170			
仁淀川町	133	387	38	558			
中土佐町	100	298		398			
佐川町	175	248	3	426			
越知町	76	163	13	252			
檮原町	67	117		184			
日高村	116	231	1	348			
津野町	153	309		462			
四万十町	392	931	2	1,325			
大月町	78	183		261			
三原村	35	60		95			
黒潮町	218	323		541			
合計	5,042	12,483	208	17,733	30	292	322

○土砂災害警戒区域、土砂災害特別警戒区域は、各土木事務所、市町村、土木部防災砂防課において閲覧できるほか、インターネットでも公開している。

<http://www.pref.kochi.lg.jp/soshiki/171501/>

2.1.2 水害

2.1.2.1 ため池危険地区

市町村名	名称	所在地	堤高 (m)	貯水量 (m ³)	欠壊等による人家への影響 人家(戸)
高知市	都積	土佐山都積	3.2	260	
高知市	種間寺	春野町秋山	1.2	1,300	
高知市計	2地区				
室戸市	法師1号	吉良川町	12.7	16,500	7
室戸市	法師2号	吉良川町	10.3	11,000	7
室戸市	悪坂池	吉良川町	8.8	5,000	7
室戸市	長野1号	吉良川町	9.9	2,000	7
室戸市	長野2号	吉良川町	7.7	7,000	7
室戸市	宮の谷池	吉良川町	6.0	2,800	7
室戸市	黒茂谷池	吉良川町	11.0	11,000	57
室戸市	崎山1号	元	12.2	10,000	54
室戸市	不動1号	吉良川町	11.3	27,800	1
室戸市	不動2号	吉良川町	11.3	15,000	1
室戸市	不動3号	吉良川町	14.9	14,000	1
室戸市	不動4号	吉良川町	8.4	10,000	1
室戸市	細野池	吉良川町	6.4	6,000	78
室戸市	磯原池	吉良川町	13.1	11,000	45
室戸市	北島池	羽根町	8.0	2,000	6
室戸市	下栞山	羽根町	6.9	1,500	1
室戸市	甚太ヶ鼻池	羽根町	10.0	6,000	1
室戸市	新畑2号	吉良川町	10.0	5,000	45
室戸市	新畑1号	吉良川町	5.7	2,000	45
室戸市	太田池	吉良川町	5.3	8,400	
室戸市	小谷池	吉良川町	4.3	3,600	7
室戸市	キヤマ2号	羽根町	10.7	3,000	24
室戸市	キヤマ1号	羽根町	5.2	1,500	24
室戸市	中尾上池	羽根町	6.1	6,000	1
室戸市	炭焼谷2号	吉良川町	9.5	4,000	3
室戸市	炭焼谷1号	吉良川町	6.7	3,600	3
室戸市	炭焼谷3号	吉良川町	6.6	1,000	3
室戸市	北浦谷	羽根町	10.5	2,900	
室戸市	中畝池	吉良川町	3.9	3,000	45

市町村名	名称	所在地	堤高 (m)	貯水量 (m ³)	欠壊等による人家への影響 人家(戸)
室戸市	妙見山	吉良川町	14.7	10,000	7
室戸市	長池	羽根町	13.9	5,000	4
室戸市	北栴山	羽根町	4.0	4,000	4
室戸市	平山3号	羽根町	11.8	20,000	
室戸市	牛飼野1号	吉良川町	5.3	9,000	57
室戸市	滝本池	吉良川町	4.7	1,000	7
室戸市	山内1号	元	8.4	1,500	5
室戸市	山内2号	元	10.3	2,000	5
室戸市	寅屋畑池	吉良川町	2.5	1,200	6
室戸市	ショウブ谷	羽根町	5.0	2,000	5
室戸市	中尾下池	羽根町	4.2	4,000	3
室戸市	下の谷池	吉良川町	8.2	5,000	45
室戸市	浅田池	吉良川町	15.8	7,000	5
室戸市	牛飼野2号	吉良川町	6.3	2,000	57
室戸市	根丸池	佐喜浜町	2.8	1,000	9
室戸市	長谷池	吉良川町	4.0	5,200	
室戸市	築池	羽根町	6.2	5,000	
室戸市	下司池	吉良川町	3.0	1,500	7
室戸市	崎山2号	元	6.1	3,000	10
室戸市	平山2号	羽根町	6.4	2,400	2
室戸市	馬路池	吉良川町	5.1	2,000	57
室戸市	岩貞池	吉良川町	3.0	2,400	22
室戸市	岩戸池	元	3.0	2,000	55
室戸市	上中山池	羽根町	3.0	160	14
室戸市	平山1号	羽根町	2.3	1,930	3
室戸市	下中山池	羽根町	3.0	1,260	17
室戸市	田の中池	羽根町	3.5	90	24
室戸市	アンド池	吉良川町	1.0	30	1
室戸市	西山ダム	羽根町	27.2	58,900	
室戸市計	58地区				
安芸市	内原野池(弁天池)	川北	9.4	88,600	12
安芸市	小谷池	井ノ口	24.1	203,000	108
安芸市	竜王池	伊尾木	14.9	60,000	51
安芸市	普当池	赤野甲	15.5	20,000	1

市町村名	名称	所在地	堤高 (m)	貯水量 (m ³)	欠壊等による人家への影響 人家(戸)
安芸市	六丁池	穴内甲	14.9	45,500	13
安芸市	吉野池	赤野甲	16.0	60,000	5
安芸市	長池	赤野甲	5.0	10,000	5
安芸市	不動池	下山	4.8	2,800	12
安芸市計	8地区				
南国市	定林寺上池(光池)	岡豊町	15.5	34,900	33
南国市	向の池	久礼田	7.4	30,000	
南国市	大谷池(小蓮池)	岡豊町	7.3	23,800	13
南国市	神社池	植田	8.2	25,500	19
南国市	毘沙門池	岡豊町	6.7	15,000	27
南国市	新池下(古田池)	植田	5.5	12,100	48
南国市	新池上(大岩池)	植田	7.8	8,920	92
南国市	定林寺下池(五郎兵衛池)	岡豊町	7.4	8,750	33
南国市	奥谷池	岡豊町	0.6	8,250	32
南国市計	9地区				
土佐市	宮ノ内	宮ノ内	6.0	2,000	3
土佐市計	1地区				
須崎市	ジンデン池	安和	3.8	1,000	15
須崎市計	1地区				
宿毛市	靴抜	山奈町	5.6	6,600	10
宿毛市	谷田N01	藻津	3.3	3,000	3
宿毛市	樺	樺	7.0	1,800	
宿毛市	宇津木	山奈町	10.1	7,200	1
宿毛市	ハイノ木	山奈町	6.6	10,700	6
宿毛市	小ヶ坂	山奈町	10.4	6,800	13
宿毛市	常六院	山奈町	5.2	5,300	
宿毛市	的木	山奈町	3.6	5,200	
宿毛市	布本城	平田町	6.5	5,000	14
宿毛市	駄場	山奈町	6.9	4,130	1
宿毛市	浦田	平田町	8.0	7,100	21
宿毛市	キイダ	平田町	9.5	17,000	
宿毛市	市の駄場	平田町	5.6	5,000	4
宿毛市	桜ヶ谷	平田町	7.8	5,800	1

市町村名	名称	所在地	堤高 (m)	貯水量 (m ³)	欠壊等による人家への影響 人家(戸)
宿毛市	弓場	平田町	11.4	32,000	4
宿毛市	志沢尾	大深浦	6.0	7,700	79
宿毛市	大豊利	平田町	8.6	7,400	1
宿毛市	柿の木	平田町	3.4	1,400	6
宿毛市	市場	平田町	2.8	4,500	2
宿毛市	小深浦 N02	小深浦	6.1	5,300	21
宿毛市	小深浦 N01	小深浦	4.7	3,000	14
宿毛市	宇須々木	宇須々木	4.6	2,400	9
宿毛市	中の山	平田町	2.6	2,400	2
宿毛市	北谷	押ノ川	4.5	2,300	7
宿毛市	寺中	押ノ川	4.8	3,500	18
宿毛市	鳥羽	宇須々木	5.5	5,300	1
宿毛市	新池	藻津	9.2	3,700	
宿毛市	尾崎	藻津	4.4	6,300	2
宿毛市	田の浦	小筑紫町	9.0	6,300	10
宿毛市	寺山	平田町	3.2	1,500	6
宿毛市	ユワミ	押ノ川	1.4	620	2
宿毛市	大深浦	大深浦	2.9	1,100	3
宿毛市	丸池	宇須々木	-	4,800	9
宿毛市	山枝 No. 1	山奈町	4.0	2,500	1
宿毛市	山枝 No. 2	山奈町	4.1	3,200	1
宿毛市計	35 地区				
土佐清水市	大峯池	大岐	17.0	55,000	1
土佐清水市	カマダ池	布	9.4	32,000	23
土佐清水市	トドロ池	三崎	6.0	8,000	
土佐清水市	宇治池	三崎	5.6	18,000	
土佐清水市	鹿ノ角池	三崎	3.0	13,000	1
土佐清水市	宮ヶ谷池	大岐	8.1	4,000	18
土佐清水市	クログエ池	大岐	2.2	2,000	
土佐清水市	五味池	下ノ加江	2.3	5,000	2
土佐清水市	爪白池	三崎	4.0	4,000	9
土佐清水市	広畑池	広畑	5.0	5,000	13
土佐清水市	登尾池	広畑	2.5	1,000	
土佐清水市計	11 地区				

市町村名	名称	所在地	堤高 (m)	貯水量 (m ³)	欠壊等による人家への影響 人家(戸)
四万十市	山の神池	田野川	13.0	15,000	2
四万十市	阿増池	入田	-	4,500	22
四万十市	国和谷池	古津賀	3.0	3,000	31
四万十市	市谷池	鍋島	3.0	4,000	1
四万十市	三里池	三里	4.1	13,500	
四万十市	大池	間崎	10.0	2,800	13
四万十市	本谷池	蕨岡	9.0	26,000	10
四万十市	初崎池	初崎	8.5	2,300	
四万十市	田城池	蕨岡	5.1	18,000	3
四万十市	小池	蕨岡	6.0	12,600	3
四万十市	スゴタ池	竹島	5.0	120,000	7
四万十市	トリ子池	竹島	4.7	180,000	17
四万十市	中ノ川池	竹島	7.5	120,000	40
四万十市	寺池	佐田	-	62,000	
四万十市	源池	入田	-	33,000	4
四万十市	間ノ池	鍋島	-	2,000	2
四万十市	カワサキダニ	西土佐西ケ方	6.5	2,500	1
四万十市	シラウオ	西土佐半家	6.0	1,600	1
四万十市	ノナカイケ	西土佐西ケ方	3.5	2,500	
四万十市	イツガタニ	西土佐江川崎	3.0	3,000	
四万十市計	20地区				
香南市	池ノ本ため池	香我美町山北	3.0	3,700	14
香南市	西光ため池	香我美町山北	6.3	7,400	2
香南市	黒谷池	野市町本村	10.6	118,366	5
香南市	松葉谷池	野市町本村	14.9	45,000	143
香南市	小山池	野市町東佐古	5.9	13,000	8
香南市	奥池	野市町西佐古	9.0	25,000	184
香南市	昭和池	野市町西佐古	5.0	13,000	184
香南市	四カクレ谷山ため池	夜須町手結山	7.0	7,000	12
香南市	吉ヶ原ため池	夜須町西山	3.0	600	
香南市	はがひら NO-3	夜須町西山	1.6	2,000	19
香南市	地獄谷ため池	夜須町西山	3.0	2,800	2
香南市	はがひら NO-1	夜須町西山	3.5	2,800	8
香南市	トコナべため池	夜須町上夜須	1.6	1,000	

市町村名	名称	所在地	堤高 (m)	貯水量 (m ³)	欠壊等による人家への影響 人家(戸)
香南市	夢谷ため池	夜須町坪井	2.3	200	3
香南市	大屋敷ため池	夜須町西山	7.0	290	2
香南市	はがひら N0-2	夜須町西山	1.1	240	
香南市計	16 地区				
香美市	女夫池(上池)	土佐山田町油石	12.0	50,610	7
香美市	舟谷池	土佐山田町船谷	14.8	115,000	18
香美市	古池	土佐山田町船谷	9.5	25,000	149
香美市	吹越池(上池)	土佐山田町仁井田	4.0	36,000	40
香美市	佐野池(下池)	土佐山田町佐野	10.2	19,700	15
香美市	大倉池	土佐山田町林田	5.0	15,000	26
香美市	古田池	土佐山田町久次	7.8	30,000	2
香美市	牧場池	土佐山田町佐野	5.3	1,200	
香美市	オツギ藪池	土佐山田町加茂	10.4	3,120	10
香美市	新池	土佐山田町宮ノ口	5.0	6,000	24
香美市	前土居池	土佐山田町加茂	10.8	5,000	6
香美市	傍土池	土佐山田町宮ノ口	4.9	3,500	18
香美市	本池	土佐山田町間	5.1	2,500	3
香美市	上池	土佐山田町間	3.0	1,000	3
香美市	新池	土佐山田町間	3.7	1,000	3
香美市	裏の池	土佐山田町間	3.7	2,000	2
香美市	ツエヶ谷池	土佐山田町前行	5.5	500	4
香美市	松尾池	土佐山田町佐野	3.7	300	1
香美市	銭ヶ神上池	土佐山田町油石	3.0	150	
香美市	中の内池	土佐山田町植	1.2	200	
香美市	ビワノクビ池	土佐山田町新改	4.0	750	3
香美市	林の谷池	土佐山田町新改	2.6	620	3
香美市	庄屋池	土佐山田町船谷	3.5	4,000	19
香美市	キュウトク池	土佐山田町前行	4.6	520	
香美市	横屋敷池	土佐山田町宮ノ口	1.2	40	
香美市	北の池	土佐山田町杖坂	3.3	570	
香美市	小池	土佐山田町間	4.0	400	3
香美市	フカダ池	土佐山田町杉田	1.5	900	
香美市	西セキジョウ池	土佐山田町大平	2.3	320	1
香美市	セキジョウ池	土佐山田町大平	1.0	70	1

市町村名	名称	所在地	堤高 (m)	貯水量 (m ³)	欠壊等による人家への影響 人家(戸)
香美市	東サキデン池	土佐山田町佐野	0.5	80	2
香美市	森山池	土佐山田町宮ノ口	1.5	70	16
香美市	三代田池	土佐山田町宮ノ口	2.0	70	2
香美市	平ノ池	香北町美良布	4.0	6,600	156
香美市	ひょうたん池	香北町萑生野	3.6	2,000	2
香美市	橋川野	香北町橋川野	3.0	900	6
香美市	白川	香北町白川上	5.5	900	
香美市	猪野々	香北町猪野々	2.5	360	
香美市	下池	物部町神池	3.0	3,600	3
香美市計	39地区				
東洋町	鍋し川ため池	甲浦鍋し川奥	9.9	60,000	20
東洋町	泉谷ため池	甲浦泉谷	3.9	6,000	7
東洋町	生見ため池	生見中谷	7.5	21,000	
東洋町計	3地区				
奈半利町	原田上ノ池	奈半利町甲	1.6	410	6
奈半利町	原田下ノ池	奈半利町甲	1.8	670	8
奈半利町	佐古谷池	奈半利町乙	2.3	920	12
奈半利町	明白上ノ池	奈半利町乙	8.0	2,100	18
奈半利町	明白下ノ池	奈半利町乙	2.0	2,520	18
奈半利町	深田池	奈半利町乙	3.0	1,260	
奈半利町	普光院ノ池	奈半利町乙	4.0	800	18
奈半利町	宮ノ岡池	奈半利町乙	3.0	3,591	7
奈半利町	四手井池	奈半利町乙	2.5	20	
奈半利町計	9地区				
田野町	土生岡ため池	田野町	2.8	14,000	37
田野町	西の岡ため池	田野町	3.0	2,000	27
田野町	下土生ため池	田野町	5.0	6,400	37
田野町	土生岡ため池(東ノ池)	田野町	2.9	3,200	37
田野町	中野ため池	田野町	3.0	6,000	11
田野町	窪津野ため池	田野町	7.0	2,000	
田野町	岡池(格免池)	田野町	2.5	1,200	101
田野町	月池	田野町	3.1	4,000	3
田野町	水呑ため池	田野町	5.6	5,000	10

市町村名	名称	所在地	堤高 (m)	貯水量 (m ³)	欠壊等による人家への影響 人家(戸)
田野町	築地ため池	田野町	4.5	4,500	14
田野町	桃山下ため池	田野町	4.8	2,000	8
田野町	桃山上ため池	田野町	6.4	3,000	8
田野町計	12 地区				
安田町	昌一池	東島	3.8	1,000	2
安田町	豊池	東島	2.7	1,300	
安田町	源気池	東島	2.2	400	
安田町	東谷池	唐浜	10.0	640	3
安田町	遠山池	唐浜	3.0	1,350	
安田町	忠正池	東島	3.0	430	
安田町	釜屋敷池	正弘	6.0	1,000	27
安田町	庄一池	東島	3.0	540	1
安田町	中里池	中里	4.0	2,500	
安田町	下ハケ池	正弘	1.8	170	
安田町	貢池	東島	1.4	10	1
安田町	耕喜池	東島	3.5	620	14
安田町	後谷池	東島	1.5	120	
安田町	和田池	正弘	3.3	1,240	4
安田町	寺山池	別所	3.0	260	1
安田町	四代池	与床	6.0	1,440	
安田町	寺尾池	安田町	1.5	70	
安田町計	17 地区				
北川村	築溜ため池	宗ノ上	6.4	7,500	
北川村	平鍋ため池	平鍋	1.5	240	
北川村計	2 地区				
馬路村	落合	馬路村	2.5	200	3
馬路村	下田	馬路村	1.5	130	1
馬路村計	2 地区				
芸西村	丸塚	大幸	30.0	305,000	1
芸西村	桜ヶ池(下)	桜ヶ内乙	23.5	90,000	5
芸西村	桜ヶ池(上)	桜ヶ内乙	10.0	25,000	5
芸西村	ヅル蔵(吉野)	ヅル蔵乙	18.4	170,000	4
芸西村	岩倉	岩倉	22.0	73,000	14
芸西村	菖蒲ヶ池	菖蒲ヶ池	8.0	15,000	14

市町村名	名称	所在地	堤高 (m)	貯水量 (m ³)	欠壊等による人家への影響 人家(戸)
芸西村	長谷池(向梅池)	向梅甲	4.4	25,000	33
芸西村	奥出池	奥出	18.6	120,000	4
芸西村計	8地区				
本山町	沢の池	吉延	10.9	44,000	1
本山町	三山池	寺家	14.5	70,000	22
本山町計	2地区				
大豊町	葛原(大池)	葛原	6.8	25,400	2
大豊町	立川池	立川	5.5	1,044	4
大豊町	割木池	葛原	6.3	3,550	
大豊町	葛原(小池)	葛原	6.1	1,060	2
大豊町	穴内	穴内	3.5	110	1
大豊町	和田	和田	4.0	540	3
大豊町計	6地区				
土佐町	溜井大池	溜井	14.3	41,000	3
土佐町	引地の池	高須	5.0	1,350	
土佐町	鉄砲辻の池	東石原	4.0	1,500	
土佐町	仲代池	相川	4.4	390	
土佐町	猪遊の池	溜井	2.7	120	
土佐町	赤藪東池	溜井	3.0	480	3
土佐町	旭岩の池	溜井	2.5	580	6
土佐町	川井池	相川	2.2	130	
土佐町	地主の池	相川	4.6	200	3
土佐町	西桜の下池	溜井	3.0	90	1
土佐町	べらい天の池	高須	1.4	300	
土佐町	留山の上池	溜井	2.3	560	2
土佐町	大畝の池	溜井	2.0	110	2
土佐町	溜井池	溜井	4.0	400	1
土佐町	西桜の上池	溜井	3.0	350	1
土佐町	赤藪上池	溜井	1.8	270	3
土佐町	赤藪下池	溜井	2.5	300	
土佐町	ヨコットの池	南泉	5.0	260	6
土佐町	キノヲの池	溜井	0.8	160	2
土佐町	黒岩の下池	地藏寺	1.9	280	2
土佐町	テンドヲの池	東石原	3.2	80	

市町村名	名称	所在地	堤高 (m)	貯水量 (m ³)	欠壊等による人家への影響 人家(戸)
土佐町	旭岩の上池	溜井	2.4	140	6
土佐町	旭岩の下池	溜井	2.4	70	6
土佐町	日浦の池	相川	2.3	50	
土佐町計	24地区				
いの町	大奈呂	池ノ内	6.0	2,100	
いの町	シシブチ	池ノ内	4.1	1,200	
いの町	毛田	神谷	4.0	740	4
いの町計	3地区				
中土佐町	川奥池	矢井賀	9.7	39,400	11
中土佐町計	1地区				
佐川町	龍王ため池	中組	17.4	50,000	106
佐川町	1号調整池	永野	3.7	900	2
佐川町	2号調整池	永野	3.8	1,200	3
佐川町計	3地区				
越知町	築池	柴尾	10.0	1,200	28
越知町	清水池	横畠中	4.9	880	15
越知町	奥池	野老山	5.0	4,000	
越知町	下池	野老山	10.0	1,200	
越知町計	4地区				
四万十町	坂本池	窪川下呉地	20.1	133,000	6
四万十町	ナベラ池	窪川志和峰	13.9	60,000	3
四万十町	新池	窪川野地	4.9	9,000	
四万十町	大池	窪川野地	9.4	21,000	
四万十町	傘松池	窪川飯ノ川	14.3	40,000	1
四万十町	柳木谷池	窪川野地	13.3	8,000	2
四万十町	奈路1号池	窪川奈路	14.9	34,000	6
四万十町	桂谷池	窪川黒石	10.0	52,000	5
四万十町	桂谷2号池	窪川黒石	3.8	4,000	5
四万十町	上池	窪川本田	4.7	3,000	6
四万十町	下池	窪川本田	3.9	5,000	4
四万十町	六川池	窪川興津六川	12.8	22,000	
四万十町	笠ノ川池	窪川岩井	8.2	5,000	
四万十町	小屋ガ谷池	窪川岩井	11.1	42,000	22
四万十町	真弓ノ川池	窪川秋丸	11.5	26,000	6

市町村名	名称	所在地	堤高 (m)	貯水量 (m ³)	欠壊等による人家への影響 人家(戸)
四万十町	滝池	窪川秋丸	5.9	6,000	
四万十町	松角池	窪川仁井田	8.4	36,000	2
四万十町	小久保川下池	窪川西原	6.6	19,000	
四万十町	小久保川上池	窪川西原	6.0	10,000	
四万十町	上谷池	窪川天ノ川	12.1	10,000	1
四万十町	中谷池	窪川天ノ川	9.5	10,000	
四万十町	新田池	窪川秋丸	15.0	28,000	
四万十町	数家池	窪川数神	4.6	20,000	7
四万十町	平田池	窪川作屋	3.4	9,000	1
四万十町	中池	窪川与津地	3.0	4,200	4
四万十町	口目ノ川池	窪川岩井川	9.0	24,000	4
四万十町	奈路2号池	窪川奈路	5.9	13,000	1
四万十町	元地池	窪川興津	11.4	18,000	5
四万十町	荒谷池	窪川西原	6.5	7,000	2
四万十町	下谷池	窪川天ノ川	7.0	5,000	
四万十町	倉木谷池	窪川仁井田	3.6	3,000	18
四万十町	槇ノ川池	窪川魚ノ川	10.5	15,000	3
四万十町	安岡池	窪川与津地	5.2	8,000	
四万十町	丸山池	窪川黒石	4.8	3,000	29
四万十町	シヨジ越池	窪川金上野	2.3	1,200	
四万十町	大杉池	窪川奈路	1.0	160	
四万十町	小屋ヶ谷池	窪川与津地	3.4	320	
四万十町	大久保池	大正弘瀬	15.5	40,000	
四万十町	宮の上池	大正上宮	11.7	35,000	2
四万十町	西久山池	大正上宮	11.5	60,000	3
四万十町	三ツ串池	十和大井川	3.5	1,800	
四万十町	九島の池	十和大井川	3.0	90	3
四万十町	田ノ向イの池	十和大井川	3.7	140	
四万十町計	43地区				
大月町	牛の池田	弘見	20.1	138,200	30
大月町	宮ノ越(姫ノ井)	姫ノ井	23.0	172,000	21
大月町	野々木	芳ノ沢	1.0	3,059	
大月町	かづら表	芳ノ沢	9.8	24,000	4
大月町	坂本	芳ノ沢	7.0	4,516	

市町村名	名称	所在地	堤高 (m)	貯水量 (m ³)	欠壊等による人家への影響 人家(戸)
大月町	山ノ神	芳ノ沢	9.0	5,437	
大月町	白岩	弘見白岩	6.9	16,440	55
大月町	宮ノ下	芳ノ沢	9.5	21,120	2
大月町	田城	弘見	2.0	1,040	1
大月町	大駄場	姫ノ井	7.3	4,000	1
大月町	枝折	弘見	2.5	1,060	
大月町	駄場	清王	1.7	120	5
大月町	大谷	清王	2.0	330	1
大月町	才角	才角	3.5	1,200	1
大月町	天皇	平山	3.5	1,000	
大月町	下坂本	清王	1.6	180	
大月町	長谷	弘見	4.0	1,050	
大月町	トラス(1)	弘見	3.2	690	
大月町	トラス(2)	弘見	4.4	380	
大月町	ナシケ森	弘見	4.0	350	
大月町	奥長沢	弘見	3.3	750	
大月町	ナナカマス	弘見	2.4	1,260	55
大月町	大駄馬	弘見	5.0	760	
大月町計	23地区				
三原村	奥津ヶ谷	宮ノ川	4.4	4,500	4
三原村	向イノ谷池	柚ノ木	4.0	5,400	1
三原村	下津ヶ池	宮ノ川	3.7	1,200	16
三原村計	3地区				
黒潮町	オクラの池	佐賀	6.0	280	28
黒潮町	西川池	大方入野	8.2	20,000	134
黒潮町	昭和池	大方入野	6.8	16,700	133
黒潮町	大池	大方入野	2.9	12,000	114
黒潮町	新池	大方入野	2.3	1,500	5
黒潮町	小池	大方入野	3.3	1,700	3
黒潮町	浅ヶ池	大方入野	3.5	2,700	9
黒潮町	亀の甲池	大方入野	2.9	2,000	16
黒潮町	コヤガ谷池	大方馬荷	3.1	1,000	2
黒潮町	池の谷池	大方下田の口	3.0	2,700	13
黒潮町	大谷池	大方入野	3.0	360	3

市町村名	名称	所在地	堤高 (m)	貯水量 (m ³)	欠壊等による人家への影響 人家(戸)
黒潮町	オチガハナ池	大方入野	1.1	120	
黒潮町	ツルサ池	大方下田の口	1.5	210	17
黒潮町	塩田谷池	大方下田の口	0.9	220	2
黒潮町	深田池	大方有井川	4.5	2,430	
黒潮町	荒木池	大方入野	1.4	2,000	7
黒潮町	三筋谷池	大方入野	3.0	14,000	7
黒潮町	志田谷池	大方入野	6.0	2,200	7
黒潮町	井ノ谷池	大方入野	3.0	1,150	25
黒潮町	ツリケ谷池	大方入野	5.3	2,200	
黒潮町	シンガイ池	大方出口	4.2	10,000	
黒潮町	西間大池	大方田野浦	1.8	2,400	
黒潮町	西間小池	大方田野浦	5.0	5,520	
黒潮町計	23 地区				
高知県計	388 地区	29 市町村			

2. 1. 2. 2 河川危険区域（重要水防箇所）

(1) 県が定める重要水防箇所一覧表

沿岸名	河川名	所轄土木事務所名	責任町村名	危険区域		特に危険な場所及び対策							溢流・決壊等を予想した被害				避難場所
				左岸	右岸	延長(m)	左岸	右岸	延長(m)	箇所名	予想される危険状況	土工	防法	公共施設	一般戸数	人口(人)	
野根川	野根川	室戸	東洋町	左	10,300	左	2,000	河口～東洋町中島	越流	土俵積	9	152	239	111	町が指示する場所		
小池川	小池川	室戸	東洋町	右	10,300	右	3,000	河口～つづら	越流	土俵積	3	118	237	26	町が指示する場所		
河内川	河内川	室戸	東洋町	左	2,000	左	2,000	河口～東洋町河内	越流	土俵積	1	61	132	7	町が指示する場所		
生見川	生見川	室戸	東洋町	右	1,500	右	1,500	河口～東洋町奥河内	越流	土俵積	4	69	147	28	町が指示する場所		
相間川	相間川	室戸	東洋町	左	700	左	700	河口～東洋町生見	欠壊	土俵積	1	2	3	4	町が指示する場所		
弥ヶ谷川	弥ヶ谷川	室戸	室戸市	右	1,000	右	1,000	河口～東洋町相間	欠壊	土俵積	6	220	750	2	佐喜浜小学校生活センター		
佐喜浜川	宇ヶ川	室戸	室戸市	左	400	左	200	室戸市佐喜浜町浦	欠壊	土俵積	1	120	351	20	市が指示する場所		
佐喜浜川	佐喜浜川	室戸	室戸市	右	1,000	右	1,000	佐喜浜川合流点～	欠壊	土俵積	7	340	1,100	110	佐喜浜小学校生活センター		
佐喜浜川	唐谷川	室戸	室戸市	左	3,800	左	3,800	河口～戸市佐喜浜町山口	欠壊	土俵積	0	24	72	5	市が指定する場所		
入木川	入木川	室戸	室戸市	右	6,700	右	6,700	佐喜浜川合流点～佐喜浜町舟場	欠壊	土俵積	0	24	72	5	市が指定する場所		
尾崎川	馬ヶ谷川	室戸	室戸市	左	1,000	左	1,000	河口～室戸市佐喜浜町入木	欠壊	土俵積	1	31	93	10	市が指定する場所		
岩谷川	岩谷川	室戸	室戸市	右	500	右	500	尾崎川合流点～佐喜浜町獅子神	欠壊	土俵積	0	2	8	1	市が指定する場所		
盲堂谷川	盲堂谷川	室戸	室戸市	左	300	左	300	室戸市上の内	欠壊	土俵積	0	37	120	1	市が指定する場所		
津以谷川	津以谷川	室戸	室戸市	右	300	右	300	室戸市吉良川町盲堂	欠壊	土俵積	0	18	70	1	市が指定する場所		
黒茂谷川	黒茂谷川	室戸	室戸市	左	200	左	200	室戸市吉良川町津以谷	欠壊	土俵積	0	21	94	1	市が指定する場所		
		室戸	室戸市	右	200	右	200	室戸市吉良川町黒茂谷	欠壊	土俵積	0	47	178	1	市が指定する場所		

沿岸名	河川名	所轄土木事務所名	責任村名	危険区域		特に危険な場所及び対策								溢流・決壊等を予想した被害				避難場所
				左岸	右岸	延長(m)	左岸	右岸	延長(m)	箇所	予想される危険状況	土工	防法	公共施設	一般戸数	人口(人)	耕地(ha)	
室津川	室津川	室戸	室戸市	左	7,000	左	150	室戸市浮津	欠壊	土俵積	5	260	780	90	室戸小学校体育館(労働者体育センター)			
椎名川	椎名川	室戸	室戸市	右	8,500	右	150	河口～室戸市室戸岬町椎名	欠壊	土俵積	0	41	131	1	市が指示する場所			
奈良師川	奈良師川	室戸	室戸市	左	500	左	500	河口～室戸市浮津	欠壊	土俵積	0	135	463	1	市が指示する場所			
元川	元川	室戸	室戸市	右	300	右	300	河口～室戸市元	欠壊	土俵積	0	69	268	30	市が指示する場所			
東の川	東の川	室戸	室戸市	左	3,000	左	3,000	河口～室戸市吉良川町太平	欠壊	土俵積	2	216	143	132	市が指示する場所			
西の川	西の川	室戸	室戸市	右	8,800	右	6,800	河口～室戸市吉良川町吉畑矢	欠壊	土俵積	2	199	780	225	市が指示する場所			
尾崎川	尾崎川	室戸	室戸市	左	11,200	左	11,200	河口～室戸市佐喜浜町獅子神	欠壊	土俵積	0	58	177	5	市が指示する場所			
羽根川	羽根川	室戸	室戸市	右	16,500	右	13,000	河口～室戸市合流点～羽根町三十一代	欠壊	土俵積	0	37	136	5	市が指示する場所			
羽根川	羽根川	室戸	室戸市	左	800	左	800	河口～室戸市羽根町北生	欠壊	土俵積	4	298	965	150	市が指示する場所			
赤木谷川	赤木谷川	室戸	室戸市	右	10,000	右	1,500	羽根川合流点～室戸市羽根町井ノ谷	欠壊	土俵積	3	63	247	2	市が指示する場所			
加僧谷川	加僧谷川	室戸	室戸市	左	700	左	700	羽根川合流点～室戸市羽根町上段	欠壊	土俵積	1	327	915	3	市が指示する場所			
奈半利川	奈半利川	安芸	奈半利町	右	1,000	右	1,000	羽根川合流点～室戸市羽根町壺	欠壊	土俵積	0	52	203	2	市が指示する場所			
奈半利川	奈半利川	安芸	奈半利町	左	800	左	800	奈半利町結返り	欠壊	土俵積	6	500	1,500	6	町が指示する場所			
奈半利川	奈半利川	安芸	奈半利町	右	2,500	右	200	奈半利町広瀬	欠壊	土俵積	6	500	1,500	6	町が指示する場所			
奈半利川	奈半利川	安芸	奈半利町	左	300	左	300	田野町新町	溢水	土俵積	魚市	10	45	-	ふれあいセンター・役場・八幡神社			
奈半利川	奈半利川	安芸	田野町	右	100	右	50	田野町芝	欠壊	土俵積	3	100	300	2	田野小学校体育センター			
奈半利川	奈半利川	安芸	田野町	右	1,500	右	700	田野町立岡	溢水	土俵積	0	5	20	5	中芸高校近隣の高台			

沿岸名	河川名	所轄土木事務所名	責任村名	危険区域		特に危険な場所及び対策							溢流・決壊等を予想した被害				避難場所
				左岸	右岸	延長(m)	左岸	右岸	延長(m)	箇所名	予想される危険状況	土工	防水	公共施設	一般戸数	人口(人)	
奈半利川	奈半利川	安芸	北川村	左	1,800	左	980	北川村野友～野川口	欠壊	土俵積	8	338	870	128	村民会館・婦人		
奈半利川	奈半利川	安芸	北川村	右	2,000	右	1,370	北川村野友～加茂久府付	欠壊	土俵積	0	15	55	4	島公民館		
奈半利川	小川川	安芸	北川村	右	100	右	40	北川村菅ノ上	欠壊	土俵積	0	5	15	3	菅ノ上集会所		
奈半利川	奈半利川	安芸	北川村	右	500	右	500	北川村和田	欠壊	土俵積	0	15	40	5	和田集会所・和田		
奈半利川	奈半利川	安芸	北川村	左	300	左	100	北川村長山	溢水	土俵積	0	5	35	3	長山集会所		
奈半利川	野川川	安芸	北川村	左	100	右	20	北川村野川	溢水	土俵積	0	21	51	25	野川交流センター		
奈半利川	長谷川	安芸	奈半利町	左	500	左	500	奈半利町法恩寺	溢水	土俵積	6	500	1,500	0	町が指示する場所		
奈半利川	長谷川	安芸	奈半利町	左	100	左	50	奈半利町妙見	溢水	土俵積	0	13	40	50	町が指示する場所		
奈半利川	池谷川	安芸	田野町	左	500	右	200	田野町立町	溢水	土俵積	0	20	80	6	田野小学校体育センター		
奈半利川	池谷川	安芸	田野町	左	200	右	200	田野町日野	溢水	土俵積	1	50	151	15	中芸高校近隣の高台		
奈半利川	池谷川	安芸	田野町	右	700	右	300	田野町上地	溢水	土俵積	0	40	150	10	中芸高校近隣の高台		
奈半利川	加茂川	安芸	北川村	左	300	左	200	北川村加茂	溢水	土俵積	0	30	50	2	農業センター		
安田川	安田川	安芸	安田町	右	1,100	右	300	安田町小松～間下	越流	土俵積	5	20	100	1	町が指示する場所		
安田川	安田川	安芸	安田町	右	250	右	150	安田町正弘	越流	土俵積	1	5	21	0	町が指示する場所		
安田川	安田川	安芸	安田町	右	1,700	右	200	安田町西島	欠壊	土俵積	1	50	151	15	町が指示する場所		
安田川	安田川	安芸	安田町	左	1,900	左	500	安田町東島	溢水	土俵積	1	10	36	3	町が指示する場所		

沿岸名	河川名	所轄土木事務所名	責任村名	危険区域		特に危険な場所及び対策							溢流・決壊等を予想した被害				避難場所
				左岸	右岸	延長(m)	左岸	右岸	延長(m)	箇所名	予さる危険状況	水工	防法	公設	一般戸数	人口(人)	
安田川	安田川	安芸	安田町	左	右	50 250	左	右	50 250	安田町与床	欠壊	土俵積	0	5	13	10	町が指示する場所
安田川	安田川	安芸	安田町	左		500	左		200	安田町田ノ尻	欠壊	土俵積	0	10	35	3	町が指示する場所
安田川	安田川	安芸	馬路村	左	右	650 600	左	右	650 600	馬路村影 馬路村日浦	溢水	土俵積	0	50	60	0	村が指示する場所
安田川	安田川	安芸	馬路村	左	右	260 190	左	右	100 190	馬路村門田 馬路村カシヤ	溢水	土俵積	1	0	0	2	村が指示する場所
安田川	安田川	安芸	馬路村	右		190	右		90	馬路村長瀬	溢水	土俵積	6	0	0	0	村が指示する場所
安田川	安田川	安芸	馬路村	左	右	200 150	左	右	200 150	馬路村西ノ宮 馬路村大内	溢水	土俵積	0	1	4	5	村が指示する場所
安田川	一谷川	安芸	馬路村	左	右	80 80	左	右	40 40	馬路村影	欠壊	土俵積	1	3	2	0	村が指示する場所
安田川	東川	安芸	馬路村	右		150	右		150	馬路村平野	溢水	土俵積	0	0	0	2	村が指示する場所
安田川	東川	安芸	馬路村	右		80	右		80	馬路村比奈戸	溢水	土俵積	0	1	3	1	村が指示する場所
安田川	東川	安芸	馬路村	左	右	200 100	左	右	200 100	馬路村大田	溢水	土俵積	0	0	0	3	村が指示する場所
安田川	野田川	安芸	安田町	右		100	右		100	安田町東島	溢水	土俵積	1	10	36	3	町が指示する場所
安田川	中ノ川川	安芸	馬路村	右		100	右		50	馬路村平野	欠壊	土俵積	1	5	10	1	村が指示する場所
安芸川	安芸川	安芸	安芸市	左	右	200 6,500	左	右	200 2,500	安芸市栃ノ木東地 安芸市宮ノ上～僧津	溢水 欠壊	土俵積	0	8	25	4	4 柳ノ木公民館井ノ口小学校土居小学校
安芸川	安芸川	安芸	安芸市	左		350	左		350	安芸市栄町	溢水	土俵積	0	10	32	20	川北小学校川北公民館
安芸川	安芸川	安芸	安芸市	左		500	左		100	安芸市山田	溢水	土俵積	0	50	200	6	井ノ口小学校井ノ口公民館
安芸川	江の川川	安芸	安芸市	左	右	2,000 400	左	右	400 400	安芸市港町 安芸市日ノ出町	溢水	土俵積	7	30	900	0	安芸市体育館安芸市女性の家

沿岸名	河川名	所轄土木事務所名	責任村名	危険区域		特に危険な場所及び対策								溢流・決壊等を予想した被害				避難場所	
				左岸	右岸	延長(m)	左岸	右岸	延長(m)	箇所	名称	予想される危険状況	水工	防法	公共施設	一般戸数	人口(人)		耕地(ha)
安芸川	江の川	安芸	安芸市	左	右	1,000	1,000	左	右	1,000	1,000	安芸市宝永町	欠壊	土俵積	5	500	1,800	10	黒鳥公民館
安芸川	帯谷川	安芸	安芸市	左	右	1,000	1,000	左	右	1,000	1,000	安芸市黒島	欠壊	土俵積	0	70	250	10	黒鳥公民館
安芸川	帯谷川	安芸	安芸市	左	右	1,000	1,000	左	右	1,000	1,000	安芸市高台寺	欠壊	土俵積	1	15	45	100	井ノロ小学校井ノロ公民館
安芸川	帯谷川	安芸	安芸市	左	右	1,000	1,000	左	右	1,000	1,000	安芸市黒岩	欠壊	土俵積	1	30	120	70	井ノロ小学校井ノロ公民館
安芸川	小谷川	安芸	安芸市	左	右	150	150	左	右	150	150	安芸市宮ノ上	欠壊	土俵積	0	5	17	15	井ノロ小学校井ノロ公民館
安芸川	見谷川	安芸	安芸市	左	右	260	260	左	右	260	260	安芸市川北西ノ岡	溢水	土俵積	6	390	1,430	70	川北小学校川北公民館
伊尾木川	伊尾木川	安芸	安芸市	左	右	500	500	左	右	100	100	安芸市伊尾木	欠壊	土俵積	1	13	40	10	伊尾木小学校伊尾木公民館
伊尾木川	大谷川	安芸	安芸市	左	右	500	500	左	右	300	300	安芸市岡	欠壊	土俵積	0	30	100	100	伊尾木保育所伊尾木公民館
赤野川	赤野川	安芸	安芸市	右	右	600	600	右	右	600	600	安芸市東赤野	欠壊	土俵積	0	10	30	1	赤野小学校赤野公民館
赤野川	メサイ川	安芸	安芸市	左	右	600	600	左	右	600	600	安芸市東寄、住吉	溢水	土俵積	1	16	40	15	赤野小学校
穴内川	穴内川	安芸	安芸市	左	右	300	50	左	右	100	50	安芸市塩屋	溢水	土俵積	1	4	10	2	穴内小学校穴内保育所
和食川	長谷川	安芸	芸西村	左	右	1,300	1,300	左	右	250	250	芸西村長谷	溢水	土俵積	1	13	47	4	村が指示する場所
和食川	谷内川	安芸	芸西村	左	右	1,150	1,150	左	右	200	200	芸西村入野	溢水	土俵積	1	0	0	8	集会所
和食川	和食川	安芸	芸西村	左	右	1,000	1,000	左	右	250	250	芸西村入野	溢水	土俵積	1	10	32	10	集会所
和食川	和食川	安芸	芸西村	左	右	1,800	1,800	左	右	500	500	芸西村岡	欠壊	土俵積	0	4	10	10	コミュニティセンター
和食川	和食川	安芸	芸西村	左	右	1,350	1,350	左	右	100	100	芸西村和食	欠壊	土俵積	5	50	140	8	村が指示する場所

沿岸名	河川名	所轄土木事務所名	責任市町村名	危険区域		特に危険な場所及び対策							溢流・決壊等を予想した被害				避難場所
				左岸	右岸	延長(m)	左岸	右岸	延長(m)	箇所	予さる危険状況	水工	防法	公共施設	一般戸数	人口(人)	
香宗川	香宗川	中央東	香南市	左	1,700	左	500	香南市香我美町下分	溢水	土俵積	3	20	90	150	市が指示する場所		
香宗川	香宗川	中央東	香南市	右	1,700	右	500										
香宗川	香宗川	中央東	香南市	右	350	右	350	香南市吉川町古川	欠壊	土俵積	0	2	8	20	市が指示する場所		
香宗川	香宗川	中央東	香南市	左	150	左	150	香南市赤岡町弁天通	欠壊	土俵積	1	10	40	3	市が指示する場所		
香宗川	下井川	中央東	香南市	左	1,200	左	900	香南市野市町下井	溢水	土俵積	1	30	90	6	市が指示する場所		
香宗川	鳥川	中央東	香南市	右	1,200	右	900										
香宗川	鳥川	中央東	香南市	左	1,800	左	900	香南市野市町東野	溢水	土俵積	1	80	200	13	市が指示する場所		
香宗川	山北川	中央東	香南市	右	1,800	右	900										
香宗川	山北川	中央東	香南市	左	500	左	500	香南市香我美町山北	溢水	土俵積	2	18	72	12	市が指示する場所		
香宗川	瀬戸川	中央東	香南市	右	500	右	500										
香宗川	瀬戸川	中央東	香南市	左	700	左	700	香南市吉川町古川	溢水	土俵積	2	100	300	20	市が指示する場所		
香宗川	山南川	中央東	香南市	右	700	右	700										
香宗川	山南川	中央東	香南市	左	900	左	600	香南市香我美町上分	溢水	土俵積	0	20	40	20	市が指示する場所		
香宗川	上井川	中央東	香南市	右	900	右	600										
香宗川	上井川	中央東	香南市	左	700	左	300	香南市野市町西野	溢水	土俵積	1	10	30	8	市が指示する場所		
物部川	後川	中央東	南国市	右	700	右	300										
物部川	後川	中央東	南国市	左	1,100	左	1,100	南国市浜改田	溢水	土俵積	2	140	420	20	市が指示する場所		
物部川	佐古田川	中央東	香美市	右	1,100	右	1,100										
物部川	佐古田川	中央東	香美市	左	1,000	左	500	香美市土佐山田町佐古藪	溢水	土俵積	1	5	20	5	市が指示する場所		
物部川	王子川	中央東	南国市	右	1,000	右	500										
物部川	王子川	中央東	南国市	左	700	左	700	南国市田村	溢水	土俵積	2	40	180	10	市が指示する場所		
物部川	鏑野川	中央東	南国市	右	700	右	700										
物部川	鏑野川	中央東	南国市	左	1,000	左	1,000	南国市里改田	溢水	土俵積	10	50	150	60	市が指示する場所		
物部川	片地川	中央東	香美市	右	1,000	右	1,000										
物部川	片地川	中央東	香美市	左	1,300	左	700	香美市土佐山田町佐古藪	溢水	土俵積	1	15	60	1	市が指示する場所		
国分川	国分川	中央東	南国市	右	1,300	右	700										
国分川	国分川	中央東	南国市	左	250	左	250	南国市植田	溢水	土俵積	1	300	850	10	市が指示する場所		
国分川	舟入川	中央東	南国市	右	100	右	100										
国分川	舟入川	中央東	南国市	左	1,100	左	1,100	南国市岡豊町小籠	溢水	土俵積	1	40	200	12	市が指示する場所		

沿岸名	河川名	所轄土木事務所名	責任町村名	危険区域		特に危険な場所及び対策								溢流・決壊等を予想した被害				避難場所		
				左岸	右岸	延長(m)	左岸	右岸	延長(m)	箇所	名称	予想される危険状況	水工	防法	公共施設	一般戸数	人口(人)		耕地(ha)	
国分川	横堀川	中央東	南国市	左	右	2,500	2,500	左	右	2,500	2,500	南国市廿枝		溢水	土俵積	1	65	195	15	市が指示する場所
国分川	明見川	中央東	南国市	左	右	1,500	1,500	左	右	1,500	1,500	南国市明見		溢水	土俵積	1	40	100	5	市が指示する場所
国分川	笠ノ川	中央東	南国市	左	右	700	700	左	右	150	150	南国市岡豊町笠ノ川		溢水	土俵積	3	90	270	10	市が指示する場所
国分川	左右山川	中央東	南国市	左	右	2,300	2,300	左	右	600	600	南国市左右山		溢水	土俵積	1	30	90	6	市が指示する場所
国分川	領石川	中央東	南国市	左	右	2,300	2,300	左	右	2,300	2,300	南国市宍崎		溢水	土俵積	2	120	360	18	市が指示する場所
国分川	土生川	中央東	香美市	左	右	2,500	2,500	左	右	0	0	香美市土佐山町植		溢水	土俵積	2	6	20	30	市が指示する場所
国分川	外山川	中央東	南国市	左	右	1,000	1,000	左	右	300	300	南国市瓶岩		溢水	土俵積	2	7	20	1	市が指示する場所
国分川	国分川	中央東	香美市	左	右	1,100	1,100	左	右	1,100	1,100	香美市土佐山町久次		溢水	土俵積	1	50	150	22	市が指示する場所
国分川	才谷川	中央東	南国市	左	右	1,000	1,000	左	右	600	600	南国市植野		溢水	土俵積	1	40	120	2	市が指示する場所
国分川	山崎川	中央東	南国市	左	右	1,900	1,900	左	右	600	600	南国市岡豊町定林寺		溢水	土俵積	1	50	150	20	市が指示する場所
下田川	下田川	中央東	南国市	左	右	2,400	2,400	左	右	2,400	2,400	南国市大埞		溢水	土俵積	5	450	1,300	30	市が指示する場所
下田川	樋詰川	中央東	南国市	左	右	500	500	左	右	200	200	南国市稻生		溢水	土俵積	2	50	150	30	市が指示する場所
吉野川	北滝本川	中央東	香美市	左	右	3,500	3,500	左	右	700	700	香美市土佐山町繁藤		溢水	土俵積	1	20	60	7	市が指示する場所
夜須川	夜須川	中央東	香南市	左	右	2,000	2,000	左	右	2,000	2,000	香南市夜須町坪井		溢水	土俵積	1	30	150	2	市が指示する場所
夜須川	夜須川	中央東	香南市	左	右	4,500	4,500	左	右	3,400	3,400	香南市夜須町上夜須		溢水	土俵積	3	70	210	9	市が指示する場所
夜須川	細川川	中央東	香南市	左	右	1,000	1,000	左	右	500	500	香南市夜須町夜須川		溢水	土俵積	0	5	20	10	市が指示する場所

沿岸名	河川名	所轄土木事務所名	責任村名	危険区域		特に危険な場所及び対策							溢流・決壊等を予想した被害				避難場所
				左岸	右岸	延長(m)	左岸	右岸	延長(m)	箇所	名称	予想される危険状況	水工	防法	公共施設	一般戸数	
浜改田川	浜改田川	中央東	南国市	左	800	左	800	南国市浜改田	溢水	土俵積	0	100	300	15	市が指示する場所		
東沢川	東沢川	中央東	南国市	左	1,600	左	1,200	南国市十市	溢水	土俵積	0	10	30	20	市が指示する場所		
吉野川	南小川	本山	大豊町	右	400	右	50	大豊町落合	溢水	土俵積	2	24	48	0	大豊町立東豊永公民館		
吉野川	吉野川	本山	大豊町	左	500	左	50	大豊町割木	溢水	土俵積	1	21	46	5	葛原第二公民館		
吉野川	吉野川	本山	大豊町	右	400	右	400	大豊町東土居	溢水	土俵積	0	5	15	0	旧大豊小学校		
吉野川	地藏寺川	本山	土佐町	右	200	右	100	土佐町床鍋	溢水	土俵積	0	5	20	0	土佐町児童館		
吉野川	立川川	本山	大豊町	左	500	左	100	大豊町一ノ瀬	溢水	土俵積	1	9	21	1	川口屋内運動場		
吉野川	立川川	本山	大豊町	左	500	左	50	大豊町成川	溢水	土俵積	2	17	20	5	大豊町立立川公民館		
吉野川	穴内川	本山	大豊町	左	600	左	600	大豊町杉	溢水	土俵積	3	30	90	0	おおとよ小学校		
吉野川	吉野川	本山	本山町	右	1,500	右	300	本山町本山	溢水	土俵積	0	15	80	13	本山小学校		
吉野川	汗見川	本山	本山町	左	1,000	左	200	本山町吉野	溢水	土俵積	2	135	315	10	吉野公民館		
吉野川	吉野川	本山	土佐町	右	1,000	右	1,000	土佐町中島	溢水	土俵積	2	80	200	2	土佐町環境改善センター		
吉野川	平石川	本山	土佐町	左	1,500	左	1,000	土佐町西石原	溢水	土俵積	3	75	195	28	石原コミュニティセンター		
吉野川	南小川	本山	大豊町	左	300	左	200	大豊町東土居	欠壊	土俵積	2	26	50	0	旧大豊小学校		
吉野川	地藏寺川	本山	土佐町	左	1,250	左	1,250	土佐町田井	溢水	土俵積	2	127	518	12	土佐町環境改善センター		
吉野川	地藏寺川	本山	土佐町	左	300	左	50	土佐町南泉	溢水	土俵積	0	23	70	20	南泉集会所		

沿岸名	河川名	所轄土木事務所名	責任町村名	危険区域		特に危険な場所及び対策							溢流・決壊等を予想した被害				避難場所
				左岸	右岸	延長(m)	左岸	右岸	延長(m)	箇所名	予想される危険状況	水工	防法	公共施設	一般戸数	人口(人)	
吉野川	地藏寺川	本山	土佐町	右	500	右	200	土佐町中尾	溢水	土俵積	0	27	78	10	中央福祉センター		
吉野川	地藏寺川	本山	土佐町	右	400	右	300	土佐町筋川	溢水	土俵積	0	6	25	8	中央福祉センター		
吉野川	地藏寺川	本山	土佐町	左	400	左	200										
吉野川	地藏寺川	本山	土佐町	左	500	左	100	土佐町駒野	溢水	土俵積	1	70	136	10	中央福祉センター		
吉野川	吉野川	本山	大豊町	右	500	右	100										
吉野川	吉野川	本山	大豊町	左	600	左	600	大豊町葛原	溢水	土俵積	1	27	68	5	葛原公民館		
国分川	久万川	高知	高知市	左	800	左	800	高知市西久万	溢水	土俵積	1	300	1,200	2	市が指示する場所		
国分川	紅水川	高知	高知市	左	1,000	左	1,000	高知市福井郡町～南久万	溢水	土俵積	5	600	1,200	30	市が指示する場所		
国分川	紅水川	高知	高知市	右	1,000	右	1,000	高知市福井郡町～八反町	溢水	土俵積	3	85	260	8	市が指示する場所		
国分川	大谷川	高知	高知市	左	100	左	100	高知市一宮	溢水	土俵積	0	55	170	2	市が指示する場所		
国分川	志奈弥川	高知	高知市	右	270	右	270										
国分川	志奈弥川	高知	高知市	左	760	左	600	高知市一宮	溢水	土俵積	0	55	170	2	市が指示する場所		
国分川	志奈弥川	高知	高知市	右	760	右	600										
国分川	蘆野川	高知	高知市	左	480	左	480	高知市蘆野	溢水	土俵積	0	420	1,260	7	市が指示する場所		
国分川	蘆野川	高知	高知市	右	480	右	480										
国分川	江ノ口川	高知	高知市	左	1,000	左	500	高知市長尾山町～旭天神町	溢水	土俵積	5	###	1,000	2	市が指示する場所		
国分川	江ノ口川	高知	高知市	右	1,000	右	500										
下田川	下田川	高知	高知市	左	10	左	10	高知市唐谷・和泉	溢水	土俵積	1	300	1200	80	市が指示する場所		
下田川	下田川	高知	高知市	右	10	右	10										
下田川	本江田川	高知	高知市	左	160	左	160	高知市介良	溢水	土俵積	1	30	90	50	市が指示する場所		
下田川	本江田川	高知	高知市	右	160	右	160										
下田川	本江田川	高知	高知市	左	1,000	左	1,000	高知市介良	溢水	土俵積	0	10	30	4	市が指示する場所		
下田川	本江田川	高知	高知市	右	1,000	右	1,000										
十市川	十市川	高知	高知市	左	1,300	左	1,300	高知市池	溢水	土俵積	0	6	24	4	市が指示する場所		
十市川	十市川	高知	高知市	右	1,300	右	1,300										
竹島川	竹島川	高知	高知市	左	300	左	300	高知市孕西町	溢水	土俵積	2	350	1100	3	市が指示する場所		
竹島川	竹島川	高知	高知市	右	300	右	300										
鏡川	鏡川	高知	高知市	左	800	左	800	高知市鷹匠町～唐人町	溢水	土俵積	0	50	200	0	市が指示する場所		

沿岸名	河川名	所轄土木事務所名	責任町村名	危険区域		特に危険な場所及び対策								溢流・決壊等を予想した被害				避難場所
				左岸	右岸	延長(m)	左岸	右岸	延長(m)	箇所名	予さる危険状況	水工	防法	公共施設	一般戸数	人口(人)	耕地(ha)	
鏡川	神田川	高知	高知市	左	右	340	左	右	340	340	高知市針木本町	溢水	土俵積	2	220	600	1	市が指示する場所
鏡川	吉野川	高知	高知市	左	右	0	左	右	200	0	高知市神田	溢水	土俵積	1	400	1200	2	市が指示する場所
鏡川	前田川	高知	高知市	左	右	650	左	右	650	650	高知市朝倉本町、若草町	溢水	土俵積	5	400	1200	8	市が指示する場所
新川川	新川川	高知	高知市	左	右	1,660	左	右	200	200	高知市春野町東諸木	溢水	土俵積	1	60	200	180	市が指示する場所
新川川	新川川	高知	高知市	左	右	2,000	左	右	400	400	高知市春野町森山～弘岡下	溢水	土俵積	1	50	200	4	市が指示する場所
新川川	内の谷川	高知	高知市	左	右	1,900	左	右	300	300	高知市春野町内の谷	溢水	土俵積	0	5	20	3	市が指示する場所
新川川	派川甲殿川	高知	高知市	左	右	500	左	右	500	500	高知市春野町甲殿	溢水	土俵積	1	70	280	20	市が指示する場所
新川川	芳原川	高知	高知市	左	右	1,200	左	右	300	300	高知市春野町西諸木	溢水	土俵積	1	10	40	3	市が指示する場所
新川川	宝司部川	高知	高知市	左	右	300	左	右	0	0	高知市春野町森屋敷	溢水	土俵積	1	20	80	10	市が指示する場所
新川川	大用川	高知	高知市	左	右	800	左	右	0	0	高知市春野町西分	溢水	土俵積	0	10	43	5	市が指示する場所
新川川	北山川	高知	高知市	左	右	600	左	右	600	600	高知市春野町久万	溢水	土俵積	0	5	20	10	市が指示する場所
新川川	泉川	高知	高知市	左	右	2,100	左	右	200	200	高知市春野町森山	溢水	土俵積	0	10	40	2	市が指示する場所
新川川	木の下川	高知	高知市	左	右	2,100	左	右	2,100	2,100	高知市春野町弘岡中	溢水	土俵積	0	20	80	10	市が指示する場所
新川川	三谷川	高知	高知市	左	右	191	左	右	191	191	高知市春野町甲殿	溢水	土俵積	0	15	45	1	市が指示する場所
新川川	四谷川	高知	高知市	左	右	385	左	右	385	385	高知市春野町秋山	溢水	土俵積	0	10	40	5	市が指示する場所
吉野川	吉野川	中央西	いの町	左	右	600	左	右	100	200	いの町の町長沢	溢水	土俵積	2	125	251	1	町が指示する場所

沿岸名	河川名	所轄土木事務所名	責任村名	危険区域		特に危険な場所及び対策								溢流・決壊等を予想した被害				避難場所
				左岸	右岸	延長(m)	左岸	右岸	延長(m)	箇所	名称	予想される危険状況	水工	防法	公共施設	一般戸数	人口(人)	
吉野川	葛原川	中央西	いの町	左	300	左	100	いの町桑瀬	溢水	土俵積	1	5	12	1	町が指示する場所			
仁淀川	新堀川	中央西	土佐市	左	3,100	左	20	土佐市新居	溢水	土俵積	0	10	30	10	市が指示する場所			
仁淀川	波介川	中央西	土佐市	左	4,400	左	2,000	土佐市高石～蓮池	溢水	土俵積	5	400	1200	270	市が指示する場所			
仁淀川	波介川	中央西	土佐市	右	3,600	右	2,000	土佐市今ヶ谷～波介	溢水	土俵積	1	30	100	40	市が指示する場所			
仁淀川	塚地川	中央西	土佐市	左	1,000	左	50	土佐市戸波	溢水	土俵積	1	30	100	5	市が指示する場所			
仁淀川	長池川	中央西	土佐市	右	1,000	右	50	土佐市横午・碑ヶ谷	溢水	土俵積	0	15	50	10	市が指示する場所			
仁淀川	火渡川	中央西	土佐市	左	1,000	左	700	土佐市猿見・堂尻	溢水	土俵積	1	10	30	15	市が指示する場所			
仁淀川	灘川	中央西	土佐市	右	200	右	100	土佐市辻	溢水	土俵積	1	20	60	10	市が指示する場所			
仁淀川	竜雲川	中央西	土佐市	左	700	左	700	土佐市西灘	溢水	土俵積	5	200	800	10	市が指示する場所			
仁淀川	渡し上り川	中央西	土佐市	右	700	右	700	土佐市東灘	溢水	土俵積	1	25	100	15	市が指示する場所			
仁淀川	中山川	中央西	土佐市	左	500	左	500	土佐市蓮池	溢水	土俵積	3	100	300	100	市が指示する場所			
仁淀川	白川川	中央西	土佐市	右	500	右	100	土佐市蓮池	溢水	土俵積	1	150	600	40	市が指示する場所			
仁淀川	板谷川	中央西	土佐市	左	1,080	左	1,080	土佐市蓮池	溢水	土俵積	1	150	600	40	市が指示する場所			
仁淀川	末光川	中央西	土佐市	右	600	右	500	土佐市蓮池	溢水	土俵積	0	10	40	5	市が指示する場所			
仁淀川	出間川	中央西	土佐市	左	600	左	500	土佐市南浦	溢水	土俵積	0	5	20	20	市が指示する場所			
仁淀川	明ヶ谷川	中央西	土佐市	右	1,000	右	1,000	土佐市板谷	溢水	土俵積	0	10	40	10	市が指示する場所			
仁淀川	明ヶ谷川	中央西	土佐市	左	850	左	850	土佐市末光	溢水	土俵積	0	2	6	10	市が指示する場所			
仁淀川	明ヶ谷川	中央西	土佐市	右	850	右	200	土佐市末光	溢水	土俵積	0	2	6	10	市が指示する場所			
仁淀川	明ヶ谷川	中央西	土佐市	左	1,000	左	200	土佐市出間	溢水	土俵積	0	1	4	5	市が指示する場所			
仁淀川	明ヶ谷川	中央西	土佐市	右	1,000	右	200	土佐市出間	溢水	土俵積	0	1	4	5	市が指示する場所			
仁淀川	明ヶ谷川	中央西	土佐市	左	500	左	500	土佐市明ヶ谷	溢水	土俵積	0	5	20	5	市が指示する場所			
仁淀川	明ヶ谷川	中央西	土佐市	右	500	右	500	土佐市明ヶ谷	溢水	土俵積	0	5	20	5	市が指示する場所			

沿岸名	河川名	所轄土木事務所名	責任村名	危険区域		特に危険な場所及び対策								溢流・決壊等を予想した被害				避難場所
				左岸	右岸	延長(m)	左岸	右岸	延長(m)	箇所	予さる危険状況	水工	防法	公共施設	一般戸数	人口(人)	耕地(ha)	
仁淀川	甲原川	中央西	土佐市	左	2,200	左	2,200	土佐市甲原～波介川合流	溢水	土俵積	0	10	40	5	市が指示する場所			
仁淀川	神谷川	中央西	土佐市	左	2,200	右	2,200	土佐市北原	溢水	土俵積	0	5	20	5	市が指示する場所			
仁淀川	第2甲原川	中央西	土佐市	左	300	左	300	土佐市甲原	溢水	土俵積	0	3	12	10	市が指示する場所			
仁淀川	浅井川	中央西	土佐市	右	800	右	800	土佐市国友～上本村	溢水	土俵積	1	30	120	75	市が指示する場所			
仁淀川	宮の内川	中央西	土佐市	左	1,500	左	1,500	土佐市宮の内～本村	溢水	土俵積	1	20	80	10	市が指示する場所			
仁淀川	小松川	中央西	土佐市	右	1,000	右	1,000	土佐市昭和	溢水	土俵積	1	30	120	5	市が指示する場所			
仁淀川	永野川	中央西	土佐市	左	500	左	500	土佐市家俊	溢水	土俵積	0	5	20	1	市が指示する場所			
仁淀川	積善寺川	中央西	土佐市	右	500	右	300	土佐市積善寺	溢水	土俵積	0	30	90	21	市が指示する場所			
仁淀川	市野々川	中央西	土佐市	左	1,100	左	1,100	土佐市平岩～市野々	溢水	土俵積	1	20	80	3	市が指示する場所			
仁淀川	奥田川	中央西	いの町	右	1,632	右	1,632	いの町八田	溢水	土俵積	3	100	300	30	町が指示する場所			
仁淀川	奈呂川	中央西	いの町	左	2,800	左	2,800	いの町八田	溢水	土俵積	0	1	4	1	町が指示する場所			
仁淀川	南の谷川	中央西	いの町	右	900	右	900	いの町南の谷	溢水	土俵積	0	5	15	10	町が指示する場所			
仁淀川	中の谷川	中央西	いの町	左	1,800	左	1,800	いの町大内	溢水	土俵積	0	10	40	10	町が指示する場所			
仁淀川	宇治川	中央西	いの町	右	1,025	右	1,025	いの町枝川	溢水	土俵積	1	100	350	20	町が指示する場所			
仁淀川	中野川	中央西	いの町	左	2,000	左	2,000	いの町音竹	溢水	土俵積	0	2	8	1	町が指示する場所			
仁淀川	早稲川	中央西	いの町	右	200	右	200	いの町南町	溢水	土俵積	1	40	300	2	町が指示する場所			

沿岸名	河川名	所轄土木事務所名	責任村名	危険区域		特に危険な場所及び対策								溢流・決壊等を予想した被害				避難場所	
				左岸	右岸	延長(m)	左岸	右岸	延長(m)	箇所	名称	予想される危険状況	水工	防法	公共施設	一般戸数	人口(人)		耕地(ha)
仁淀川	早稲川	中央西	いの町	左	右	2,400	2,400	左	右	500	500	いの町宇津野	溢水	土俵積	10	200	700	2	町が指示する場所
仁淀川	天神ヶ谷川	中央西	いの町	左	右	500	500	左	右	500	500	いの町枝川	溢水	土俵積	2	200	800	10	町が指示する場所
仁淀川	奥谷川	中央西	いの町	左	右	250	250	左	右	250	250	いの町加田	溢水	土俵積	0	5	20	1	町が指示する場所
仁淀川	日下川	中央西	日高村	左	右	100	100	左	右	100	100	日高村鍛冶屋	溢水	土俵積	0	2	6	1	村が指示する場所
仁淀川	日下川	中央西	日高村	左	右	3,500	3,500	左	右	1,000	1,000	日高村岩目路～梅ヶ坂	溢水	土俵積	1	745	2300	560	村が指示する場所
仁淀川	長山田川	中央西	日高村	左	右	300	300	左	右	300	300	日高村九頭～西ノ越	溢水	土俵積	1	5	20	5	村が指示する場所
仁淀川	戸梶川	中央西	日高村	左	右	2,300	2,300	左	右	1,300	1,300	日高村北込山～長崎	溢水	土俵積	3	120	480	40	村が指示する場所
仁淀川	猿田川	中央西	日高村	左	右	300	300	左	右	300	300	日高村猿田～戸梶川合流	溢水	土俵積	0	10	40	3	村が指示する場所
仁淀川	井峰川	中央西	日高村	左	右	100	100	左	右	100	100	日高村岡端	溢水	土俵積	0	10	40	1	村が指示する場所
仁淀川	柱谷川	中央西	日高村	左	右	950	950	左	右	950	950	日高村柱谷	溢水	土俵積	0	10	40	3	村が指示する場所
仁淀川	勝賀瀬川	中央西	いの町	左	右	2,500	2,500	左	右	2,500	2,500	いの町勝賀瀬	溢水	土俵積	1	30	120	20	町が指示する場所
仁淀川	砥石谷川	中央西	日高村	左	右	300	300	左	右	300	300	日高村砥石谷	溢水	土俵積	0	2	6	3	村が指示する場所
仁淀川	上八川川	中央西	いの町	左	右	300	300	左	右	300	300	いの町下八川瀧地	溢水	土俵積	1	8	28	0.2	町が指示する場所
仁淀川	上八川川	中央西	いの町	左	右	400	400	左	右	400	400	いの町小川高岩	溢水	土俵積	4	18	33	1.6	町が指示する場所
仁淀川	上八川川	中央西	いの町	左	右	300	300	左	右	300	300	いの町下八川瀧張	溢水	土俵積	0	2	4	1	町が指示する場所

沿岸名	河川名	所轄土木事務所名	責任町村名	危険区域		特に危険な場所及び対策										溢流・決壊等を予想した被害				避難場所
				左岸	右岸	延長(m)	左岸	右岸	延長(m)	箇所名	予想される危険状況	水工	防法	公共施設	一般戸数	人口(人)	耕地(ha)			
仁淀川	上八川川	中央西	いの町	右	200	右	200	いの町小川唐越	溢水	土俵積	0	19	49	0	町が指示する場所					
仁淀川	上八川川	中央西	いの町	左	200	左	200	いの町上八川思地	溢水	土俵積	1	1	3	0.2	町が指示する場所					
仁淀川	上八川川	中央西	いの町	左	900	左	900	いの町上八川寺野	溢水	土俵積	0	5	11	3.6	町が指示する場所					
仁淀川	上八川川	中央西	いの町	右	100	右	100	いの町上八川津賀谷	溢水	土俵積	1	4	9	0.1	町が指示する場所					
仁淀川	小川川	中央西	いの町	左	200	左	200	いの町小川新別下	溢水	土俵積	0	5	12	0	町が指示する場所					
仁淀川	小川川	中央西	いの町	右	200	右	200	いの町小川新別上	溢水	土俵積	0	5	17	0.4	町が指示する場所					
仁淀川	小川川	中央西	いの町	左	100	左	100	いの町小川柳野	溢水	土俵積	0	2	4	0.4	町が指示する場所					
中口川	中口川	中央西	土佐市	左	500	左	100	土佐市旭町	溢水	土俵積	0	10	40	1	市が指示する場所					
萩谷川	萩谷川	中央西	土佐市	右	500	右	100	土佐市宇佐	溢水	土俵積	3	70	280	15	市が指示する場所					
仁淀川	日下川	越知	佐川町	左	1,000	左	800	佐川町加茂～日高村界	欠壊 溢水	土俵積	2	200	800	12	町が指示する場所					
仁淀川	長竹川	越知	佐川町	右	2,600	右	2,400	佐川町長竹～日下川合流点	欠壊 溢水	土俵積	1	30	120	12	町が指示する場所					
仁淀川	柳瀬川	越知	佐川町	左	2,450	左	2,000	佐川町八重栗～越知町仁淀川合流点	欠壊 溢水	土俵積	2	60	240	54	町が指示する場所					
仁淀川	中野川	越知	佐川町	右	17,200	右	6,100	佐川町二ツ野～柳瀬川合流点	欠壊 溢水	土俵積	0	15	60	12	町が指示する場所					
仁淀川	立野川	越知	佐川町	左	5,000	左	3,450	佐川町上川内ヶ谷～柳瀬川合流点	欠壊 溢水	土俵積	1	100	300	24	町が指示する場所					
仁淀川	春日川	越知	佐川町	右	3,342	右	3,000	佐川町兔田～下山	溢水	土俵積	5	2000	6000	27	町が指示する場所					
仁淀川	古用池川	越知	佐川町	左	5,970	左	4,500	佐川町鶴ヶ森～春日川合流点	欠壊 溢水	土俵積	1	30	120	10	町が指示する場所					

沿岸名	河川名	所轄土木事務所名	責任村名	危険区域		特に危険な場所及び対策							溢流・決壊等を予想した被害				避難場所		
				左岸	右岸	延長(m)	左岸	右岸	延長(m)	箇所名	予想される危険状況	土工	防法	公共施設	一般戸数	人口(人)		耕地(ha)	
仁淀川	斗賀野川	越知	佐川町	左	右	3,600	3,600	左	右	3,000	3,000	佐川町入寺山～室原	溢水	土俵積	2	300	900	60	町が指示する場所
仁淀川	伏尾川	越知	佐川町	左	右	2,108	2,108	左	右	2,108	2,108	佐川町中組～斗賀野川合流点	溢水 欠壊	土俵積	1	60	240	13	町が指示する場所
仁淀川	西山川	越知	佐川町	左	右	2,007	2,007	左	右	2,007	2,007	佐川町西山組～柳瀬川合流点	欠壊	土俵積	0	20	80	16	町が指示する場所
仁淀川	坂折川	越知	越知町	左	右	12,240	12,240	左	右	3,500	3,500	越知町五味～仁淀川合流点	欠壊	土俵積	1	40	160	28	町が指示する場所
仁淀川	大溝川	越知	越知町	左	右	1,700	1,700	左	右	1,700	1,700	越知町遊行寺～文徳	溢水	土俵積	0	20	80	8	町が指示する場所
仁淀川	土居川	越知	仁淀川町	左	右	15,000	15,000	左	右	7,100	7,100	仁淀川町岩丸～下土居	欠壊	土俵積	3	120	480	28	町が指示する場所
仁淀川	小郷川	越知	仁淀川町	左	右	2,600	2,600	左	右	2,000	2,000	仁淀川町川口～長屋	溢水	土俵積	1	20	80	8	町が指示する場所
仁淀川	安居川	越知	仁淀川町	左	右	10,000	10,000	左	右	2,000	2,000	仁淀川町坂本～本村	溢水	土俵積	1	30	120	42	町が指示する場所
仁淀川	狩山川	越知	仁淀川町	左	右	3,600	3,600	左	右	1,000	1,000	仁淀川町入江谷～上河原	欠壊	土俵積	1	20	80	6	町が指示する場所
仁淀川	中津川	越知	仁淀川町	左	右	6,350	6,350	左	右	6,000	6,000	仁淀川町日浦～上河原	溢水	土俵積	2	30	120	18	町が指示する場所
仁淀川	長者川	越知	仁淀川町	左	右	12,400	12,400	左	右	8,000	8,000	仁淀川町上名野川～名野川	欠壊	土俵積	3	120	480	24	町が指示する場所
仁淀川	仁淀川	越知	越知町	左	右	37,000	37,000	左	右	9,300	9,300	仁淀川町大植～森	溢水	土俵積	0	60	240	55	町が指示する場所
仁淀川	宇治谷川	越知	佐川町	左	右	700	700	左	右	600	600	越知町篠津～横島	欠壊	土俵積	1	15	50	6	町が指示する場所
仁淀川	上八川川	越知	越知町	右		1,600		右		1,600		佐川町加茂～日下川合流点 越知町宮ヶ原～仁淀川合流点	溢水	土俵積	1	10	40	2	町が指示する場所
仁淀川	谷の内川	越知	越知町	左	右	500	500	左	右	200	200	越知町片岡～仁淀川合流点	欠壊	土俵積	2	45	140	5	町が指示する場所
仁淀川	宮谷川	越知	越知町	左	右	800	800	左	右	400	400	越知町鎌井田	欠壊	土俵積	3	60	180	7	町が指示する場所

沿岸名	河川名	所轄土木事務所名	責任村名	危険区域		特に危険な場所及び対策							溢流・決壊等を予想した被害				避難場所	
				左岸	右岸	延長(m)	左岸	右岸	延長(m)	箇所	予さる危険状況	水工	防法	公共施設	一般戸数	人口(人)		耕地(ha)
仁淀川	寺野川	越知	佐川町	左	1,000	左	300	佐川町黒原～柳瀬川合流点	欠壊	土俵積	1	10	30	2	町が指示する場所			
仁淀川	山本川	越知	佐川町	右	1,000	右	300		溢水									
仁淀川	山本川	越知	佐川町	左	1,680	左	1,200	佐川町黒原～柳瀬川合流点	欠壊	土俵積	1	10	40	7	町が指示する場所			
仁淀川	山本川	越知	佐川町	右	1,680	右	1,200		溢水									
仁淀川	隠里川	越知	佐川町	左	250	左	250	佐川町永野～春日川合流点	欠壊	土俵積	0	5	15	1	町が指示する場所			
仁淀川	隠里川	越知	佐川町	右	250	右	250		溢水									
仁淀川	桂川	越知	佐川町	左	1,500	左	1,000	佐川町桂～柳瀬川合流点	欠壊	土俵積	0	10	30	4	町が指示する場所			
仁淀川	桂川	越知	佐川町	右	1,500	右	1,000		溢水									
仁淀川	角口川	越知	佐川町	左	1,500	左	1,000	佐川町中組～伏尾川合流点	欠壊	土俵積	1	15	40	4	町が指示する場所			
仁淀川	角口川	越知	佐川町	右	1,500	右	1,000		溢水									
仁淀川	幸田川	越知	佐川町	左	1,100	左	300	佐川町東組～斗賀野川合流点	欠壊	土俵積	0	5	15	1	町が指示する場所			
仁淀川	幸田川	越知	佐川町	右	1,100	右	300		溢水									
仁淀川	安岡川	越知	佐川町	左	1,200	左	300	佐川町中組～斗賀野川合流点	欠壊	土俵積	0	5	20	1	町が指示する場所			
仁淀川	安岡川	越知	佐川町	右	1,200	右	300		溢水									
仁淀川	穴岩川	越知	佐川町	左	1,470	左	200	佐川町西山耕～西山川合流点	欠壊	土俵積	1	0	0	1	町が指示する場所			
仁淀川	穴岩川	越知	佐川町	右	1,470	右	200		溢水									
仁淀川	吉広郷川	越知	佐川町	左	820	左	200	佐川町西山耕～西山川合流点	欠壊	土俵積	0	2	5	1	町が指示する場所			
仁淀川	吉広郷川	越知	佐川町	右	820	右	200		溢水									
仁淀川	斗賀野西山川	越知	佐川町	左	1,000	左	1,000	佐川町西山組～西山川合流点	欠壊	土俵積	1	5	15	2	町が指示する場所			
仁淀川	斗賀野西山川	越知	佐川町	右	1,000	右	1,000		溢水									
仁淀川	古畑川	越知	佐川町	左	1,280	左	300	佐川町古畑～柳瀬川合流点	欠壊	土俵積	1	10	35	1	町が指示する場所			
仁淀川	古畑川	越知	佐川町	右	1,280	右	300		溢水									
仁淀川	久万目川	越知	越知町	左	1,400	左	1,200	越知町越地～仁淀川合流点	欠壊	土俵積	0	0	0	5	町が指示する場所			
仁淀川	久万目川	越知	越知町	右	1,400	右	1,200		溢水									
仁淀川	梅の木川	越知	越知町	左	400	左	400	越知町越地～仁淀川合流点	欠壊	土俵積	1	10	40	1	町が指示する場所			
仁淀川	梅の木川	越知	越知町	右	400	右	400		溢水									
仁淀川	大樽谷川	越知	越知町	左	2,200	左	800	越知町山室～坂折川合流点	欠壊	土俵積	0	5	10	1	町が指示する場所			
仁淀川	大樽谷川	越知	越知町	右	2,200	右	800		溢水									
仁淀川	佐之国川	越知	越知町	左	450	左	450	越知町佐之国～坂折川合流点	欠壊	土俵積	0	0	0	1	町が指示する場所			
仁淀川	佐之国川	越知	越知町	右	450	右	450		溢水									
仁淀川	桐見川	越知	越知町	左	750	左	750	越知町桐見川～坂折川合流点	欠壊	土俵積	1	5	15	1	町が指示する場所			
仁淀川	桐見川	越知	越知町	右	750	右	750		溢水									

沿岸名	河川名	所轄土木事務所名	責任町村名	危険区域		特に危険な場所及び対策							溢流・決壊等を予想した被害				避難場所		
				左岸	右岸	延長(m)	左岸	右岸	延長(m)	箇所名	予想される危険状況	水工	防法	公共施設	一般戸数	人口(人)		耕地(ha)	
仁淀川	南の川	越知	越知町	左	右	1,400	1,400	左	右	300	300	越知町南の川	欠壊 溢水	土俵積	1	5	15	1	町が指示する場所
仁淀川	相の谷川	越知	仁淀川町	左	右	650	650	左	右	650	650	仁淀川町竹ノ谷～小瀬川合流点	欠壊 溢水	土俵積	0	2	6	1	町が指示する場所
仁淀川	大野椿山川	越知	仁淀川町	左	右	4,700	4,700	左	右	1,000	1,000	仁淀川町椿山	欠壊 溢水	土俵積	1	10	40	6	町が指示する場所
仁淀川	北川	越知	仁淀川町	左	右	750	750	左	右	750	750	仁淀川町北川～中津川合流点	欠壊 溢水	土俵積	1	5	10	1	町が指示する場所
仁淀川	岩屋川	越知	仁淀川町	左	右	4,700	4,700	左	右	1,000	1,000	仁淀川町別枝～仁淀川合流点	欠壊 溢水	土俵積	1	10	35	4	町が指示する場所
塩間川	塩間川	須崎	須崎市	左	右	500	500	左	右	500	500	須崎市塩間	溢水	土俵積	0	36	118	2	市が指示する場所
出見川	出見川	須崎	須崎市	左	右	1,500	1,500	左	右	500	500	須崎市出見	溢水	土俵積	1	69	241	3	市が指示する場所
摺木川	摺木川	須崎	須崎市	左	右	500	500	左	右	500	500	須崎市摺木	溢水	土俵積	0	20	66	2	市が指示する場所
奥浦川	奥浦川	須崎	須崎市	左	右	1,700	1,700	左	右	500	500	須崎市奥浦	溢水	土俵積	2	45	81	15	市が指示する場所
奥浦川	東分川	須崎	須崎市	左	右	1,500	1,500	左	右	500	500	須崎市東分	溢水	土俵積	1	41	144	10	市が指示する場所
中の谷川	中の谷川	須崎	須崎市	左	右	400	400	左	右	400	400	須崎市中ノ谷	溢水	土俵積	0	18	81	5	市が指示する場所
桜川	桜川	須崎	須崎市	左	右	5,000	5,000	左	右	2,000	2,000	須崎市河口～国見	溢水	土俵積	2	249	804	70	市が指示する場所
桜川	桜川	須崎	須崎市	右	右	500	500	右	右	500	500	須崎市吾井郷	溢水	土俵積	0	136	322	35	市が指示する場所
桜川	押岡川	須崎	須崎市	左	右	2,000	2,000	左	右	1,000	1,000	須崎市押岡	溢水	土俵積	1	161	404	20	市が指示する場所
桜川	神田川	須崎	須崎市	左	右	2,100	2,100	左	右	2,000	2,000	須崎市神田	溢水	土俵積	0	83	235	20	市が指示する場所
桜川	鯛ノ川	須崎	須崎市	左	右	1,500	1,500	左	右	500	500	須崎市鯛の川	溢水	土俵積	0	40	112	5	市が指示する場所

沿岸名	河川名	所轄土木事務所名	責任村名	危険区域		特に危険な場所及び対策								溢流・決壊等を予想した被害				避難場所
				左岸	右岸	延長(m)	左岸	右岸	延長(m)	箇所	名称	予想される危険状況	水工	防法	公共施設	一般戸数	人口(人)	
桜川	千々川	須崎	須崎市	左	2,000	左	1,000	須崎市千々川		溢水	土俵積	0	79	171	7	市が指示する場所		
御手洗川	御手洗川	須崎	須崎市	右	2,000	右	1,000					1	230	549	20	市が指示する場所		
御手洗川	中ノ川	須崎	須崎市	左	3,000	左	1,000	須崎市多ノ郷		溢水	土俵積	0	46	114	20	市が指示する場所		
御手洗川	中ノ川	須崎	須崎市	右	3,000	右	1,000					0	47	141	15	市が指示する場所		
新莊川	田ノ地川	須崎	須崎市	左	1,200	左	500	須崎市田ノ地		溢水	土俵積	0	47	141	15	市が指示する場所		
新莊川	新莊川	須崎	須崎市	右	1,200	右	500					3	401	968	16	市が指示する場所		
新莊川	坂ノ川川	須崎	須崎市	左	9,000	左	3,000	須崎市新莊	決壊	溢水	土俵積	1	38	110	15	市が指示する場所		
新莊川	依包川	須崎	須崎市	右	9,000	右	4,000					1	38	110	15	市が指示する場所		
安和川	安和川	須崎	須崎市	左	2,000	左	2,000	須崎市坂ノ川		溢水	土俵積	2	30	74	10	市が指示する場所		
久礼川	長沢川	須崎	須崎市	右	2,000	右	2,000	須崎市依包		溢水	土俵積	2	30	74	10	市が指示する場所		
久礼川	久礼川	須崎	須崎市	左	2,000	左	500	須崎市安和		溢水	土俵積	1	68	156	10	市が指示する場所		
大坂谷川	上ノ加江川	須崎	須崎市	右	1,250	右	500					1	68	156	10	市が指示する場所		
上ノ加江川	竹原川	須崎	須崎市	左	2,000	左	1,000	中土佐町久礼		溢水	土俵積	3	380	1107	50	町が指示する場所		
渡川	竹原川	須崎	須崎市	右	2,000	右	1,000					3	380	1107	50	町が指示する場所		
渡川	竹原川	須崎	須崎市	左	3,800	左	2,000	中土佐町久礼		溢水	土俵積	3	25	120	50	町が指示する場所		
渡川	竹原川	須崎	須崎市	右	3,800	右	1,400					3	25	120	50	町が指示する場所		
渡川	四万十川	須崎	須崎市	左	4,000	左	2,000	中土佐町久礼～大坂		溢水	土俵積	2	501	1523	40	町が指示する場所		
渡川	四万十川	須崎	須崎市	右	4,000	右	2,000					2	501	1523	40	町が指示する場所		
渡川	上ノ加江川	須崎	須崎市	左	800	左	800	中土佐町上ノ加江		溢水	土俵積	4	70	200	20	町が指示する場所		
渡川	竹原川	須崎	須崎市	右	800	右	800					4	70	200	20	町が指示する場所		
渡川	竹原川	須崎	須崎市	左	500	左	500	中土佐町大野見竹原		溢水	土俵積	2	24	57	5	町が指示する場所		
渡川	竹原川	須崎	須崎市	右	500	右	500					2	24	57	5	町が指示する場所		
渡川	竹原川	須崎	須崎市	左	1,000	左	700	中土佐町大野見竹原		溢水	土俵積	2	35	60	6	町が指示する場所		
渡川	竹原川	須崎	須崎市	右	1,000	右	700					2	35	60	6	町が指示する場所		
渡川	四万十川	須崎	須崎市	左	2,000	左	700	中土佐町大野見竹原		溢水	土俵積	3	50	120	10	町が指示する場所		
渡川	四万十川	須崎	須崎市	右	2,000	右	700	中土佐町大野見竹原		溢水	土俵積	3	50	120	10	町が指示する場所		
渡川	四万十川	須崎	須崎市	左	1,000	左	500	中土佐町大野見神母野		溢水	土俵積	1	4	20	1	町が指示する場所		
渡川	四万十川	須崎	須崎市	右	1,000	右	500					1	4	20	1	町が指示する場所		

沿岸名	河川名	所轄土木事務所名	責任村名	危険区域		特に危険な場所及び対策							溢流・決壊等を予想した被害				避難場所		
				左岸	右岸	延長(m)	左岸	右岸	延長(m)	箇所名	予想される危険状況	土工	防法	公共施設	一般戸数	人口(人)		耕地(ha)	
渡川	四万十川	須崎	中土佐町	左	右	1,000	1,000	左	右	500	500	中土佐町大野見大股	溢水	土俵積	2	2	10	3	町が指示する場所
新荘川	新荘川	須崎	津野町	左	右	3,000	3,000	左	右	600	400	津野町姫野々	決壊	土俵積	2	350	1450	30	町が指示する場所
渡川	四万十川	須崎	津野町	左	右	1,600	1,600	左	右	850	1,100	津野町船戸～奈路	溢水	土俵積	3	142	416	5	町が指示する場所
渡川	四万十川	須崎	津野町	左	右	500	500	左	右	500	100	津野町船戸	溢水	土俵積	0	3	12	1	町が指示する場所
渡川	北川	須崎	津野町	左	右	250	250	左	右	250	250	津野町王在家	溢水	土俵積	0	4	8	0	町が指示する場所
渡川	北川	須崎	津野町	右	左	150	150	右	左	150	150	津野町郷内	溢水	土俵積	1	1	2	0	町が指示する場所
渡川	北川	須崎	津野町	左	右	350	350	左	右	350	350	津野町旧宮	溢水	土俵積	0	3	7	2	町が指示する場所
渡川	北川	須崎	津野町	左	右	800	800	左	右	350	650	津野町古味口	溢水 決壊	土俵積	1	15	45	1	町が指示する場所
渡川	北川	須崎	津野町	左	右	150	150	左	右	150	150	津野町芳生野	溢水	土俵積	0	1	4	1	町が指示する場所
渡川	北川	須崎	津野町	左	右	550	550	左	右	150	410	津野町新田	欠壊	土俵積	3	26	92	1	町が指示する場所
渡川	北川	須崎	津野町	右	左	500	500	右	左	300	300	津野町北川	欠壊	土俵積	1	25	71	3	町が指示する場所
渡川	北川	須崎	津野町	左	右	250	250	左	右	250	250	津野町土居越	決壊	土俵積	0	8	24	0	町が指示する場所
渡川	北川	須崎	津野町	右	左	500	500	右	左	200	200	津野町番城	決壊	土俵積	0	1	1	1	町が指示する場所
渡川	高野川	須崎	津野町	左	右	100	100	左	右	60	60	津野町高野	欠壊	土俵積	1	5	10	2	町が指示する場所
渡川	宮谷川	須崎	津野町	左	右	150	150	左	右	150	150	津野町宮谷	溢水	土俵積	0	2	5	1	町が指示する場所
渡川	力石川	須崎	津野町	右	左	200	200	右	左	200	200	津野町鳥出	溢水	土俵積	0	4	12	1	町が指示する場所

沿岸名	河川名	所轄土木事務所名	責任村名	危険区域		特に危険な場所及び対策								溢流・決壊等を予想した被害				避難場所
				左岸	右岸	延長(m)	左岸	右岸	延長(m)	箇所	名称	予想される危険状況	水工	防法	公共施設	一般戸数	人口(人)	
渡川	西の谷川	須崎	津野町	右	250	右	250	津野町西の谷	決壊	土俵積	0	5	25	1	町が指示する場所			
渡川	長谷川	須崎	津野町	左	50	左	50	津野町長谷	溢水	土俵積	0	3	12	0	町が指示する場所			
渡川	谷の内川	須崎	津野町	右	350	右	350	津野町谷の内	決壊	土俵積	0	3	4	1	町が指示する場所			
渡川	足川	須崎	津野町	右	200	右	200	津野町足川	溢水	土俵積	0	4	8	0	町が指示する場所			
梶原川	梶原川	須崎	梶原町	左	7,000	左	1,500	梶原町松原	欠壊	土俵積	3	55	150	5	町が指示する場所			
梶原川	梶原川	須崎	梶原町	右	7,000	右	800											
梶原川	梶原川	須崎	梶原町	左	6,800	左	1,300	梶原町中平	欠壊	土俵積	1	32	90	3	町が指示する場所			
梶原川	梶原川	須崎	梶原町	右	6,800	右	200											
梶原川	梶原川	須崎	梶原町	左	1,000	左	500	梶原町梶原	欠壊	土俵積	5	105	620	10	町が指示する場所			
梶原川	梶原川	須崎	梶原町	右	1,000	右	500											
梶原川	梶原川	須崎	梶原町	左	3,500	左	1,000	梶原町越知面	欠壊	土俵積	5	70	240	5	町が指示する場所			
梶原川	梶原川	須崎	梶原町	右	3,500	右	3,000											
梶原川	四万川	須崎	梶原町	左	1,000	左	500	梶原町川口	欠壊	土俵積	1	12	40	2	町が指示する場所			
梶原川	四万川	須崎	梶原町	右	1,000	右	200											
梶原川	四万川	須崎	梶原町	左	6,000	左	4,500	梶原町梶原西	欠壊	土俵積	3	142	416	5	町が指示する場所			
梶原川	四万川	須崎	梶原町	右	6,000	右	4,500											
梶原川	四万川	須崎	梶原町	左	5,000	左	1,500	梶原町四万川	欠壊	土俵積	5	70	230	4	町が指示する場所			
梶原川	四万川	須崎	梶原町	右	5,000	右	2,000											
梶原川	北川	須崎	梶原町	左	2,000	左	400	梶原町初瀬	欠壊	土俵積	2	18	53	2	町が指示する場所			
梶原川	北川	須崎	梶原町	右	2,000	右	600											
梶原川	北川	須崎	梶原町	左	700	左	300	梶原町中平	欠壊	土俵積	1	15	47	1	町が指示する場所			
梶原川	北川	須崎	梶原町	右	700	右	300											
梶原川	久保谷川	須崎	梶原町	左	550	左	300	梶原町松原	欠壊	土俵積	2	23	74	2	町が指示する場所			
梶原川	高野川	須崎	梶原町	右	550	右	300											
梶原川	高野川	須崎	梶原町	右	1,600	右	1,300	梶原町折渡	欠壊	土俵積	2	12	38	3	町が指示する場所			
梶原川	仲洞川	須崎	梶原町	左	600	左	500	梶原町仲洞	欠壊	土俵積	1	15	29	3	町が指示する場所			
梶原川	仲洞川	須崎	梶原町	右	600	右	500											

沿岸名	河川名	所轄土木事務所名	責任村名	危険区域		特に危険な場所及び対策								溢流・決壊等を予想した被害				避難場所
				左岸	右岸	延長(m)	左岸	右岸	延長(m)	箇所	予さる危険状況	水工	防法	公共施設	一般戸数	人口(人)	耕地(ha)	
栲原川	田野々川	須崎	栲原町	左	1,500	左	1,000	栲原町田野々	欠壊	土俵積	2	18	48	3	町が指示する場所			
栲原川	永野川	須崎	栲原町	左	3,500	左	900	栲原町越知面	欠壊	土俵積	2	22	52	3	町が指示する場所			
栲原川	松谷川	須崎	栲原町	左	3,500	右	500	栲原町松谷	欠壊	土俵積	1	8	18	3	町が指示する場所			
栲原川	本毛谷川	須崎	栲原町	左	2,000	左	1,000	栲原町四万川東	欠壊	土俵積	4	46	130	5	町が指示する場所			
栲原川	文丸川	須崎	栲原町	左	3,000	右	1,000	栲原町文丸	欠壊	土俵積	1	8	22	2	町が指示する場所			
渡川	四万十川	四万十町	四万十町	左	2,000	右	200	四万十町若井	欠壊	土俵積	1	1	3	2	町が指示する場所			
渡川	四万十川	四万十町	四万十町	左	1,500	左	200	四万十町若井	欠壊	土俵積	1	1	3	2	町が指示する場所			
渡川	四万十川	四万十町	四万十町	左	2,000	左	500	四万十町新開町~神ノ西	欠壊	土俵積	2	20	55	2	町が指示する場所			
渡川	四万十川	四万十町	四万十町	右	500	右	500	四万十町七里丙	欠壊	土俵積	0	5	10	5	町が指示する場所			
渡川	四万十川	四万十町	四万十町	右	200	右	200	四万十町西川角	溢水	土俵積	1	5	15	1	町が指示する場所			
渡川	井細川	四万十町	四万十町	左	100	左	100	四万十町南川口	欠壊	土俵積	1	5	13	1	町が指示する場所			
渡川	若井川	四万十町	四万十町	右	300	右	0	四万十町南川口	欠壊	土俵積	1	5	13	1	町が指示する場所			
渡川	神ノ川	四万十町	四万十町	右	500	右	100	四万十町若井	欠壊	土俵積	2	2	5	2	町が指示する場所			
渡川	神ノ川	四万十町	四万十町	右	500	右	500	四万十町神ノ川	欠壊	土俵積	1	7	20	1	町が指示する場所			
渡川	吉見川	四万十町	四万十町	左	600	左	460	四万十町新開町	欠壊	土俵積	3	390	1200	1	窪川小学校			
渡川	吉見川	四万十町	四万十町	右	800	右	460	四万十町新開町	欠壊	土俵積	1	11	30	2	岩本寺			
渡川	吉見川	四万十町	四万十町	左	500	左	200	四万十町金上野	欠壊	土俵積	1	11	30	2	町が指示する場所			
渡川	見付川	四万十町	四万十町	右	500	右	200	四万十町見付	欠壊	土俵積	1	8	20	1	町が指示する場所			
渡川	弘川	四万十町	四万十町	左	500	左	200	四万十町見付	欠壊	土俵積	1	8	20	1	町が指示する場所			
渡川	弘川	四万十町	四万十町	右	200	右	200	四万十町弘川	欠壊	土俵積	0	2	5	1	町が指示する場所			

沿岸名	河川名	所轄土木事務所名	責任町村名	危険区域		特に危険な場所及び対策								溢流・決壊等を予想した被害				避難場所
				左岸	右岸	延長(m)	左岸	右岸	延長(m)	箇所名	予さる危険状況	水工	防法	公共施設	一般戸数	人口(人)	耕地(ha)	
渡川	仁井田川	四万十町	四万十町	左	200	左	200	四万十町平串	欠壊		土俵積	1	1	3	0	町が指示する場所		
渡川	仁井田川	四万十町	四万十町	左	1,500	左	100	四万十町仁井田	溢水		土俵積	1	50	130	30	町が指示する場所		
渡川	仁井田川	四万十町	四万十町	右	1,500	右	500											
渡川	仁井田川	四万十町	四万十町	左	500	左	200	四万十町床鍋	欠壊		土俵積	1	3	5	1	町が指示する場所		
渡川	東又川	四万十町	四万十町	左	400	左	300	四万十町向川	溢水		土俵積	1	15	35	4	町が指示する場所		
渡川	東又川	四万十町	四万十町	左	600	左	300	四万十町東又	溢水		土俵積	1	5	12	3	町が指示する場所		
渡川	東又川	四万十町	四万十町	右	600	右	300											
渡川	八千数川	四万十町	四万十町	右	1,000	右	200	四万十町八千数	欠壊		土俵積	0	2	5	1	町が指示する場所		
渡川	与津地川	四万十町	四万十町	左	1,000	左	200	四万十町与津地	欠壊		土俵積	1	3	10	2	町が指示する場所		
渡川	黒石川	四万十町	四万十町	左	300	左	200	四万十町黒石	溢水		土俵積	2	15	35	2	町が指示する場所		
渡川	黒石川	四万十町	四万十町	右	500	右	200											
渡川	大井川	四万十町	四万十町	左	500	左	500	四万十町平野	欠壊		土俵積	1	1	3	1	町が指示する場所		
渡川	奥呉地川	四万十町	四万十町	左	300	左	100	四万十町下呉地～魚の川	欠壊		土俵積	1	12	28	1	町が指示する場所		
渡川	奥呉地川	四万十町	四万十町	右	500	右	500											
渡川	本在家川	四万十町	四万十町	左	800	左	300	四万十町本在家	欠壊		土俵積	1	8	20	2	町が指示する場所		
渡川	本在家川	四万十町	四万十町	右	800	右	300											
渡川	勝賀野川	四万十町	四万十町	左	300	左	100	四万十町勝賀野	欠壊		土俵積	2	10	30	1	町が指示する場所		
渡川	勝賀野川	四万十町	四万十町	右	500	右	300											
渡川	楠谷川	四万十町	四万十町	左	200	左	200	四万十町楠谷	欠壊		土俵積	1	1	4	1	町が指示する場所		
渡川	川奥川	四万十町	四万十町	右	400	右	200	四万十町米奥	欠壊		土俵積	1	1	3	1	町が指示する場所		
渡川	北の川	四万十町	四万十町	右	200	右	200	四万十町東北の川	欠壊		土俵積	0	1	3	0	町が指示する場所		
渡川	中津川	四万十町	四万十町	右	200	右	200	四万十町中津川	欠壊		土俵積	1	2	7	1	町が指示する場所		

沿岸名	河川名	所轄土木事務所名	責任町村名	危険区域		特に危険な場所及び対策								溢流・決壊等を予想した被害				避難場所
				左岸	右岸	延長(m)	左岸	右岸	延長(m)	箇所	名称	予想される危険状況	水工	防法	公共施設	一般戸数	人口(人)	
渡川	日野地川	四万十町	四万十町	右	200	右	200	四万十町日野地	欠壊		土俵積	1	1	3	0	町が指示する場所		
志和川	志和川	四万十町	四万十町	左	700	左	100	四万十町志和	欠壊		土俵積	3	211	455	5	志和小学校		
後川	後川	四万十町	四万十町	左	300	左	100	四万十町興津	欠壊		土俵積	4	170	525	10	興津小学校 農協集荷場		
渡川	四万十川	四万十町	四万十町	右	300	右	300	四万十町轟崎	欠壊		土俵積	0	15	40	1	町が指示する場所		
渡川	四万十川	四万十町	四万十町	右	300	右	300	四万十町北の川	欠壊		土俵積	1	3	10	0	町が指示する場所		
渡川	四万十川	四万十町	四万十町	左	1,000	左	700	四万十町弘瀬	越流		土俵積	1	4	15	5	町が指示する場所		
渡川	橋原川	四万十町	四万十町	左	200	右	500	四万十町小石～江師	越流		土俵積	1	10	30	2	町が指示する場所		
渡川	芳川川	四万十町	四万十町	左	200	左	200	四万十町芳川	欠壊		土俵積	2	6	18	1	町が指示する場所		
渡川	中津川	四万十町	四万十町	左	700	左	300	四万十町中津川	欠壊		土俵積	0	4	15	4	町が指示する場所		
渡川	葛籠川	四万十町	四万十町	左	200	左	200	四万十町葛籠川	欠壊		土俵積	1	2	6	0	町が指示する場所		
渡川	打井川	四万十町	四万十町	右	300	右	300	四万十町打井川	欠壊		土俵積	1	3	9	1	町が指示する場所		
渡川	相去川	四万十町	四万十町	左	400	左	500	四万十町北の川～鳥出	溢水		土俵積	2	8	25	2	町が指示する場所		
渡川	相去川	四万十町	四万十町	左	400	左	100	四万十町相去	欠壊		土俵積	1	1	3	0	町が指示する場所		
渡川	四万十川	四万十町	四万十町	右	800	右	450	四万十町十川	溢水		土俵積	2	120	740	1	町が指示する場所		
渡川	四万十川	四万十町	四万十町	右	1,000	右	450	四万十町昭和	溢水		土俵積	6	70	450	20	町が指示する場所		
渡川	相後川	四万十町	四万十町	左	300	左	200	四万十町相後	欠壊		土俵積	0	3	10	1	町が指示する場所		

沿岸名	河川名	所轄土木事務所名	責任町村名	危険区域		特に危険な場所及び対策								溢流・決壊等を予想した被害				避難場所
				左岸	右岸	延長(m)	左岸	右岸	延長(m)	箇所名	予さる危険状況	水工	防法	公共施設	一般戸数	人口(人)	耕地(ha)	
渡川	長沢川	四万十町	四万十町	右	300	右	300	四万十町十川	欠壊		土俵積	0	2	5	0	町が指示する場所		
渡川	長沢川	四万十町	四万十町	左	200	左	100	四万十町古城	欠壊		土俵積	1	2	5	1	町が指示する場所		
渡川	鳥川	四万十町	四万十町	左	200	左	100	四万十町本村	欠壊		土俵積	0	2	7	1	町が指示する場所		
渡川	久保川	四万十町	四万十町	左	300	左	200	四万十町大道	欠壊		土俵積	1	2	8	1	町が指示する場所		
渡川	大井川	四万十町	四万十町	右	200	右	100	四万十町大井川	欠壊		土俵積	1	4	13	1	町が指示する場所		
渡川	山口川	四万十町	四万十町	左	200	左	200	四万十町大井川	欠壊		土俵積	0	3	11	1	町が指示する場所		
渡川	野々川	四万十町	四万十町	右	200	右	200	四万十町野々川	欠壊		土俵積	1	1	6	1	町が指示する場所		
渡川	四万十川	幡多	四万十市	左	1,300	左	1,300	四万十市佐田	越水		土俵積	1	30	90	30	市が指示する場所		
渡川	四万十川	幡多	四万十市	左	1,000	左	1,000	四万十市三里	溢水		土俵積	1	13	39	12	市が指示する場所		
渡川	四万十川	幡多	四万十市	左	900	左	900	四万十市川登	越水		土俵積	4	50	150	30	市が指示する場所		
渡川	四万十川	幡多	四万十市	左	1,300	左	1,300	四万十市鶴の江	溢水		土俵積	1	30	90	3	市が指示する場所		
渡川	四万十川	幡多	四万十市	右	1,300	右	1,300	四万十市勝間	溢水		土俵積	2	27	81	1	市が指示する場所		
渡川	四万十川	幡多	四万十市	左	800	左	800	四万十市久保川	溢水		土俵積	1	15	45	8	市が指示する場所		
渡川	四万十川	幡多	四万十市	左	800	左	800	四万十市口屋内	溢水		土俵積	1	50	150	1	市が指示する場所		
渡川	四万十川	幡多	四万十市	右	800	右	800	四万十市岩間	溢水		土俵積	5	30	90	8	市が指示する場所		
渡川	四万十川	幡多	四万十市	左	800	左	800	四万十市岩間	溢水		土俵積	2	20	60	1	市が指示する場所		
渡川	四万十川	幡多	四万十市	右	800	右	800	四万十市西土佐橋	溢水		土俵積	2	20	60	1	市が指示する場所		

沿岸名	河川名	所轄土木事務所名	責任町村名	危険区域		特に危険な場所及び対策								溢流・決壊等を予想した被害				避難場所
				左岸	右岸	延長(m)	左岸	右岸	延長(m)	箇所	名称	予さる危険状況	水工	防法	公共施設	一般戸数	人口(人)	
渡川	四万十川	幡多	四万十市	右	800	右	800	四万十市西土佐江川崎	溢水	想定される状況	土俵積	2	80	320	10	市が指示する場所		
渡川	津蔵淵川	幡多	四万十市	左	700	左	700	四万十市津蔵淵	溢水		土俵積	0	40	120	4	市が指示する場所		
渡川	竹島川	幡多	四万十市	左	1,000	左	400	四万十市竹島	溢水		土俵積	1	30	90	6	市が指示する場所		
渡川	鍋島川	幡多	四万十市	左	300	左	300	四万十市鍋島	溢水		土俵積	0	5	12	1	市が指示する場所		
渡川	深木川	幡多	四万十市	左	3,600	左	1,300	四万十市(美崎～深木)	溢水		土俵積	3	50	175	50	市が指示する場所		
渡川	中筋川	幡多	四万十市	左	3,600	左	800	四万十市有岡	越水		土俵積	1	30	100	60	市が指示する場所		
渡川	井ノ上川	幡多	四万十市	左	2,000	左	1,000	四万十市具同	越水		土俵積	5	500	1500	8	市が指示する場所		
渡川	池田川	幡多	四万十市	左	1,200	左	280	四万十市具同	溢水		土俵積	2	200	700	0	市が指示する場所		
渡川	森沢川	幡多	四万十市	左	1,200	左	500	四万十市森沢	溢水		土俵積	1	80	250	20	市が指示する場所		
渡川	相ノ沢川	幡多	四万十市	左	1,500	左	1,500	四万十市相の沢	溢水		土俵積	1	200	600	1	市が指示する場所		
渡川	国見川	幡多	四万十市	左	500	左	100	四万十市国見	越水		土俵積	1	17	51	0.1	市が指示する場所		
渡川	江ノ村川	幡多	四万十市	左	500	左	100	四万十市江ノ村	溢水		土俵積	1	30	90	1	市が指示する場所		
渡川	西谷川	幡多	四万十市	左	700	左	200	四万十市西ノ谷	越水		土俵積	1	9	36	3	市が指示する場所		
渡川	上土居川	幡多	四万十市	左	200	左	200	四万十市上ノ土居	溢水		土俵積	1	23	69	10	市が指示する場所		
渡川	黒岩川	幡多	四万十市	左	500	左	500	四万十市上ノ土居	溢水		土俵積	0	7	21	30	市が指示する場所		
渡川	磯ノ川川	幡多	四万十市	右	200	右	400	四万十市磯ノ川	溢水		土俵積	3	42	122	30	市が指示する場所		
渡川	磯ノ川川	幡多	四万十市	左	1,300	左	1,300	四万十市磯ノ川	溢水		土俵積	3	42	122	30	市が指示する場所		

沿岸名	河川名	所轄土木事務所名	責任町村名	危険区域		特に危険な場所及び対策								溢流・決壊等を予想した被害				避難場所
				左岸	右岸	延長(m)	左岸	右岸	延長(m)	箇所	名称	予想される危険状況	水工	防法	公共施設	一般戸数	人口(人)	
渡川	横瀬川	幡多	四万十市	左	4,000	左	800	四万十市横瀬		溢水	土俵積	3	50	150	30	市が指示する場所		
渡川	井沢川	幡多	四万十市	左	4,000	右	700	四万十市井沢		溢水	土俵積	0	10	30	4	市が指示する場所		
渡川	後川	幡多	四万十市	左	500	右	200	四万十市蔵岡		越水	土俵積	4	59	200	10	市が指示する場所		
渡川	後川	幡多	四万十市	左	1,100	右	2,000	四万十市伊才原		越水	土俵積	0	10	30	2	市が指示する場所		
渡川	古津賀川	幡多	四万十市	左	500	左	500	四万十市古津賀		越水	土俵積	0	100	300	80	市が指示する場所		
渡川	金刀比羅川	幡多	四万十市	右	2,300	左	1,500	四万十市古津賀		溢水	土俵積	0	233	1000	30	市が指示する場所		
渡川	ハンウダ川	幡多	四万十市	左	500	右	200	四万十市安並		溢水	土俵積	3	150	460	50	市が指示する場所		
渡川	岩田川	幡多	四万十市	左	500	右	500	四万十市岩田		越水	土俵積	2	20	60	50	市が指示する場所		
渡川	岩田川	幡多	四万十市	右	2,400	左	2,400	四万十市利岡		漏水	土俵積	2	24	72	12	市が指示する場所		
渡川	瀬々川	幡多	四万十市	右	800	右	500	四万十市瀬々谷		漏水	土俵積	2	7	21	2	市が指示する場所		
渡川	板の川	幡多	四万十市	左	1,000	左	1,000	四万十市板の川		越水	土俵積	1	36	108	2	市が指示する場所		
渡川	内川川	幡多	四万十市	左	1,000	左	1,000	四万十市内川		溢水	土俵積	0	23	69	40	市が指示する場所		
渡川	手洗川	幡多	四万十市	右	3,000	右	1,100	四万十市手洗川		溢水	土俵積	1	40	120	10	市が指示する場所		
渡川	山伏川	幡多	四万十市	左	2,000	右	2,000	四万十市堂が谷		溢水	土俵積	1	5	15	5	市が指示する場所		
渡川	田出川	幡多	四万十市	右	1,500	右	1,500	四万十市田出の川		溢水	土俵積	1	21	89	20	市が指示する場所		
渡川	黒尊川	幡多	四万十市	左	500	左	500	四万十市西土佐鍛冶屋		溢水	土俵積	2	30	70	1	市が指示する場所		

沿岸名	河川名	所轄土木事務所名	責任町村名	危険区域		特に危険な場所及び対策								溢流・決壊等を予想した被害				避難場所	
				左岸	右岸	延長(m)	左岸	右岸	延長(m)	箇所	名称	予さる危険状況	水工	防法	公共施設	一般戸数	人口(人)		耕地(ha)
渡川	目黒川	幡多	四万十市	左	400	左	400	四万十市西土佐津野川	津野川	溢水	土俵積	1	30	90	1	市が指示する場所			
渡川	目黒川	幡多	四万十市	左	1,000	左	1,000	四万十市西土佐藪が市	藪が市	溢水	土俵積	1	40	110	1	市が指示する場所			
渡川	目黒川	幡多	四万十市	左	1,500	左	500	四万十市西土佐大宮	大宮	溢水	土俵積	1	30	80	1	市が指示する場所			
渡川	津野川	幡多	四万十市	左	400	左	400	四万十市西土佐津野川	津野川	溢水	土俵積	1	30	90	1	市が指示する場所			
渡川	家地川	幡多	四万十市	左	500	左	500	四万十市西土佐下家地	下家地	溢水	土俵積	1	25	70	3	市が指示する場所			
渡川	藤の川	幡多	四万十市	左	500	左	500	四万十市西土佐藤ノ川	藤ノ川	溢水	土俵積	2	30	100	2	市が指示する場所			
渡川	広見川	幡多	四万十市	左	700	左	700	四万十市西土佐江川崎	江川崎	溢水	土俵積	2	60	200	1	市が指示する場所			
渡川	江川川	幡多	四万十市	左	500	左	500	四万十市西土佐江川地区	江川地区	溢水	土俵積	2	25	75	1	市が指示する場所			
伊与木川	伊与木川	幡多	黒潮町	左	2,500	左	1,300	黒潮町佐賀	佐賀	越水	土俵積	7	3000	9000	17	町が指示する場所			
伊与木川	伊与木川	幡多	黒潮町	右	300	右	300	黒潮町藤縄	藤縄	越水	土俵積		15	45	1	町が指示する場所			
伊与木川	伊与木川	幡多	黒潮町	左	2,100	左	2,100	黒潮町伊与喜～不破原	不破原	越水	土俵積	2	90	270	18	町が指示する場所			
伊与木川	伊与木川	幡多	黒潮町	右	800	右	800	黒潮町荷稻	荷稻	溢水	土俵積	1	20	80	4	町が指示する場所			
伊与木川	伊与木川	幡多	黒潮町	左	1,000	左	1,000	黒潮町拳ノ川	拳ノ川	溢水	土俵積	3	25	100	10	町が指示する場所			
伊与木川	伊与喜川	幡多	黒潮町	左	800	左	600	黒潮町伊与喜	伊与喜	溢水	土俵積		13	39	3	町が指示する場所			
伊与木川	小馬地川	幡多	黒潮町	左	200	左	200	黒潮町佐賀	佐賀	溢水	土俵積	1	20	55	5	町が指示する場所			
伊田川	伊田川	幡多	黒潮町	左	800	左	800	黒潮町伊田	伊田	溢水	土俵積	1	60	240	10	町が指示する場所			

沿岸名	河川名	所轄土木事務所名	責任村名	危険区域		特に危険な場所及び対策							溢流・決壊等を予想した被害				避難場所
				左岸	右岸	延長(m)	左岸	右岸	延長(m)	箇所	予さる危険状況	水工	防法	公共施設	一般戸数	人口(人)	
有井川	有井川	幡多	黒潮町	左	1,300	左	1,300	黒潮町有井川	溢水	土俵積	1	70	200	5	町が指示する場所		
蝮川	蝮川	幡多	黒潮町	右	1,300	右	1,300	黒潮町上川口(河口~JR)	溢水	土俵積	0	8	32	0.2	町が指示する場所		
蝮川	為の川	幡多	黒潮町	左	400	左	400	黒潮町上川口(河口~JR)	溢水	土俵積	2	20	60	0.1	町が指示する場所		
湊川	湊川	幡多	黒潮町	右	4,200	右	2,000		越水	土俵積	2	100	300	50	町が指示する場所		
加持川	加持川	幡多	黒潮町	左	3,800	左	1,800	黒潮町加持	溢水	土俵積	4	80	250	40	集会所等		
加持川	柳ノ川	幡多	黒潮町	右	2,700	右	2,000	黒潮町入野	溢水	土俵積	2	300	1000	60	町が指示する場所		
加持川	柳ノ川	幡多	黒潮町	左	900	左	900	黒潮町入野	溢水	土俵積	1	30	100	5	町が指示する場所		
加持川	猿飼川	幡多	黒潮町	右	1,000	右	1,000	黒潮町小川	溢水	土俵積	1	20	60	6	町が指示する場所		
蛸瀬川	蛸瀬川①	幡多	黒潮町	左	1,300	左	900	黒潮町下田の口	越水	土俵積	1	20	60	4	町が指示する場所		
蛸瀬川	蛸瀬川②	幡多	黒潮町	右	800	右	500	黒潮町上田の口	越水	土俵積	1	20	60	4	町が指示する場所		
蛸瀬川	蛸瀬川③	幡多	黒潮町	左	500	左	500	黒潮町御坊畑	溢水	土俵積	0	20	60	5	町が指示する場所		
蛸瀬川	しだの川	幡多	黒潮町	右	500	右	500	黒潮町上田の口	溢水	土俵積	0	10	30	1	町が指示する場所		
田野浦川	田の浦川	幡多	黒潮町	左	400	左	400	黒潮町田の浦	溢水	土俵積	0	50	150	0	町が指示する場所		
渡川	中筋川	宿毛	宿毛市	右	3,000	右	400	宿毛市平田町	溢水	土俵積	5	50	120	50	市が指示する場所		
渡川	山田川	宿毛	宿毛市	左	3,000	左	400	宿毛市山奈町	溢水	土俵積	1	190	610	30	市が指示する場所		
渡川	土居の内川	宿毛	宿毛市	右	300	右	300	宿毛市山奈町	溢水	土俵積	1	11	34	1	市が指示する場所		
渡川	雁ヶ池川	宿毛	宿毛市	左	1,000	左	300	宿毛市山奈町	溢水	土俵積	1	30	150	30	市が指示する場所		
渡川	雁ヶ池川	宿毛	宿毛市	右	500	右	100	宿毛市山奈町	溢水	土俵積	1	30	150	30	市が指示する場所		

沿岸名	河川名	所轄土木事務所名	責任町村名	危険区域		特に危険な場所及び対策								溢流・決壊等を予想した被害				避難場所
				左岸	右岸	延長(m)	左岸	右岸	延長(m)	箇所	名称	予さる危険状況	水工	防法	公共施設	一般戸数	人口(人)	
渡川	ミサイジ川	宿毛	宿毛市	左	右	400	左	右	200	宿毛市山奈町	溢水	土俵積	1	30	86	50	市が指示する場所	
渡川	ヤイト川	宿毛	宿毛市	左	右	1,800	左	右	350	宿毛市平田町	溢水	土俵積	1	60	250	160	市が指示する場所	
渡川	芳奈川	宿毛	宿毛市	左	右	1,400	左	右	500	宿毛市芳奈	溢水	土俵積	3	30	100	50	市が指示する場所	
渡川	道の川	宿毛	宿毛市	左	右	500	左	右	200	宿毛市芳奈	溢水	土俵積	0	19	43	1	市が指示する場所	
渡川	戸内川	宿毛	宿毛市	左	右	450	左	右	150	宿毛市平田町	溢水	土俵積	4	100	400	15	市が指示する場所	
松田川	松田川	宿毛	宿毛市	左	右	4,400	左	右	500	宿毛市宿毛	溢水	土俵積	8	2500	1200	180	市が指示する場所	
松田川	稗田川	宿毛	宿毛市	左	右	200	左	右	200	宿毛市和田	溢水	土俵積	8	20	80	1	市が指示する場所	
松田川	篠川	宿毛	宿毛市	左	右	2,400	左	右	300	宿毛市二の宮	溢水	土俵積	0	15	40	8	市が指示する場所	
松田川	河原谷川	宿毛	宿毛市	左	右	300	左	右	300	宿毛市二の宮	溢水	土俵積	0	3	5	1	市が指示する場所	
松田川	増田川	宿毛	宿毛市	右	右	200	右	右	150	宿毛市草木敷	溢水	土俵積	0	5	8	2	市が指示する場所	
福良川	福良川	宿毛	宿毛市	左	右	100	左	右	100	宿毛市福良	溢水	土俵積	0	10	40	10	市が指示する場所	
伊与野川	伊与野川	宿毛	宿毛市	左	右	250	左	右	400	宿毛市伊与野	溢水	土俵積	1	50	200	30	市が指示する場所	
与市明川	与市明川	宿毛	宿毛市	左	右	1,900	左	右	200	宿毛市与市明	溢水	土俵積	1	100	360	20	市が指示する場所	
貝の川	貝の川	宿毛	大月町	左	右	400	左	右	200	大月町春遠	溢水	土俵積	0	13	48	2	町が指示する場所	
小才角川	小才角川	宿毛	大月町	左	右	100	左	右	50	大月町小才角	溢水	土俵積	1	10	40	2	町が指示する場所	
才角川	才角川	宿毛	大月町	左	右	1,000	左	右	300	大月町才角	溢水	土俵積	1	20	30	40	町が指示する場所	

沿岸名	河川名	所轄土木事務所名	責任村名	危険区域		特に危険な場所及び対策							溢流・決壊等を予想した被害				避難場所
				左岸	右岸	延長(m)	左岸	右岸	延長(m)	箇所	名称	予想される危険状況	水工	防法	公共施設	一般戸数	
大浦川	大浦川	宿毛	大月町	左	右	200	左	100	大月町大浦	溢水	土俵積	0	60	150	2	町が指示する場所	
周防形川	周防形川	宿毛	大月町	左	右	300	左	100	大月町周防形	溢水	土俵積	1	25	75	2	町が指示する場所	
周防形川	周防形川	宿毛	大月町	左	右	400	左	200	大月町周防形	溢水	土俵積	2	20	80	1	町が指示する場所	
周防形川	姫ノ井川	宿毛	大月町	左	右	600	左	400	大月町姫ノ井	溢水	土俵積	1	50	125	2	町が指示する場所	
頭集川	頭集川	宿毛	大月町	左	右	500	左	350	大月町頭集	溢水	土俵積	2	118	350	5	町が指示する場所	
平山川	平山川	宿毛	大月町	左	右	300	左	100	大月町平山	溢水	土俵積	0	30	100	1	町が指示する場所	
福良川	弘見川	宿毛	大月町	左	右	1,500	左	1,500	大月町添の川	溢水	土俵積	0	15	50	20	町が指示する場所	
福良川	弘見川	宿毛	大月町	左	右	700	左	700	大月町弘見	溢水	土俵積	4	300	1000	10	町が指示する場所	
福良川	本田川	宿毛	大月町	左	右	300	左	200	大月町弘見	溢水	土俵積	0	30	95	5	町が指示する場所	
福良川	亀尾川	宿毛	大月町	左	右	300	左	100	大月町弘見	溢水	土俵積	5	59	189	5	町が指示する場所	
福良川	ヤナセ川	宿毛	大月町	左	右	200	左	100	大月町弘見	溢水	土俵積	0	20	75	3	町が指示する場所	
下ノ加江川	土居谷川	宿毛	三原村	左	右	200	左	200	三原村下長谷	溢水	土俵積	1	10	43	3	村が指示する場所	
下ノ加江川	皆尾川	宿毛	三原村	左	右	500	左	200	三原村皆尾	溢水	土俵積	0	7	25	3	村が指示する場所	
下ノ加江川	佐古の川川	宿毛	三原村	左	右	500	左	300	三原村亀の川	溢水	土俵積	1	7	20	3	村が指示する場所	
下ノ加江川	亀の川川	宿毛	三原村	左	右	800	左	500	三原村亀の川	溢水	土俵積	1	50	163	40	村が指示する場所	
下ノ加江川	城ヶ谷川	宿毛	三原村	左	右	400	左	200	三原村亀の川	溢水	土俵積	0	4	15	1	村が指示する場所	

沿岸名	河川名	所轄土木事務所名	責任村名	危険区域		特に危険な場所及び対策								溢流・決壊等を予想した被害				避難場所	
				左岸	右岸	延長(m)	左岸	右岸	延長(m)	箇所	名称	予想される危険状況	水工	防法	公共施設	一般戸数	人口(人)		耕地(ha)
下ノ加江川	市野瀬川	宿毛	三原村	左	右	300	300	左	右	300	300	三原村成山	溢水	土俵積	1	20	50	7	村が指示する場所
下ノ加江川	長谷川	宿毛	三原村	左	右	300	300	左	右	200	200	三原村宗賀	溢水	土俵積	1	87	273	3	村が指示する場所
下ノ加江川	立花谷川	宿毛	三原村	左	右	200	200	左	右	100	100	三原村上長谷	溢水	土俵積	0	4	15	3	村が指示する場所
下ノ加江川	江の谷川	宿毛	三原村	左	右	300	300	左	右	100	100	三原村上長谷	溢水	土俵積	0	4	12	4	村が指示する場所
下ノ加江川	キワダ川	宿毛	三原村	左	右	400	400	左	右	200	200	三原村上長谷	溢水	土俵積	0	3	15	4	村が指示する場所
下ノ加江川	宮の川	宿毛	三原村	左	右	1,500	1,500	左	右	300	300	三原村来栖野	溢水	土俵積	0	10	45	25	村が指示する場所
下ノ加江川	柚の木川	宿毛	三原村	左	右	1,500	1,500	左	右	400	400	三原村来栖野	溢水	土俵積	3	50	210	6	村が指示する場所
下ノ加江川	カンキン川	宿毛	三原村	左	右	450	450	左	右	200	200	三原村宮の川	溢水	土俵積	1	6	28	3	村が指示する場所
下ノ加江川	ギョクダ川	宿毛	三原村	左	右	500	500	左	右	200	200	三原村宮の川	溢水	土俵積	1	3	12	2	村が指示する場所
下ノ加江川	ツヅラ谷川	宿毛	三原村	左	右	300	300	左	右	150	150	三原村柚の木	溢水	土俵積	0	7	18	2	村が指示する場所
伊与野川	山口川	宿毛	三原村	左	右	150	150	左	右	100	100	三原村下切	溢水	土俵積	1	6	12	1	村が指示する場所
布川	布川	土佐清水	土佐清水	左	右	1,200	1,200	左	右	300	500	土佐清水市布	溢水	土俵積	2	238	624	6	市が指示する場所
貝の川	貝の川	土佐清水	土佐清水	左	右	1,100	1,100	左	右	1,000	1,000	土佐清水市貝の川・郷	溢水	土俵積	4	120	241	20	市が指示する場所
下ノ加江川	下ノ加江川	土佐清水	土佐清水	左	右	3,000	3,000	左	右	1,500	2,100	土佐清水市下ノ加江	溢水	土俵積	11	296	913	120	市が指示する場所
下ノ加江川	市野瀬川	土佐清水	土佐清水	左	右	3,700	3,700	左	右	800	1,000	土佐清水市市野々	溢水	土俵積	2	111	284	40	市が指示する場所
下ノ加江川	市野々川	土佐清水	土佐清水	左	右	300	500	左	右	300	500	土佐清水市市野々	溢水	土俵積	1	55	169	10	市が指示する場所

沿岸名	河川名	所轄土木事務所名	責任村名	危険区域		特に危険な場所及び対策								溢流・決壊等を予想した被害				避難場所	
				左岸	右岸	延長(m)	左岸	右岸	延長(m)	箇所	名称	予想される危険状況	水工	防法	公共施設	一般戸数	人口(人)		耕地(ha)
以布利川	以布利川	土佐清水	土佐清水	左	右	1,600	1,600	左	右	1,600	1,600	土佐清水市以布利	溢水	土俵積	1	30	150	30	市が指示する場所
立石川	立石川	土佐清水	土佐清水	左	右	1,400	1,400	左	右	800	300	土佐清水市立石	溢水	土俵積	1	33	75	10	市が指示する場所
片粕川	片粕川	土佐清水	土佐清水	左	右	1,000	1,000	左	右	100	100	土佐清水市片粕	溢水	土俵積	0	6	24	5	市が指示する場所
宗呂川	宗呂川	土佐清水	土佐清水	左	右	6,300	6,300	左	右	2,500	2,500	土佐清水市下川口	溢水	土俵積	11	468	1141	200	市が指示する場所
宗呂川	木ノ辻川	土佐清水	土佐清水	左	右	700	700	左	右	400	400	土佐清水市下川口郷	溢水	土俵積	5	134	365	10	市が指示する場所
益野川	益野川	土佐清水	土佐清水	左	右	5,300	5,300	左	右	5,300	5,300	土佐清水市益野	溢水	土俵積	6	383	853	70	市が指示する場所
益野川	ウシヅ川	土佐清水	土佐清水	左	右	500	500	左	右	500	500	土佐清水市益野	溢水	土俵積	1	43	98	50	市が指示する場所
益野川	田の内川	土佐清水	土佐清水	左	右	650	650	左	右	400	400	土佐清水市下益野	溢水	土俵積	1	45	130	40	市が指示する場所
加久見川	加久見川	土佐清水	土佐清水	左	右	1,600	1,600	左	右	500	850	土佐清水市加久見	溢水	土俵積	2	85	255	80	市が指示する場所
大岐川	大岐川	土佐清水	土佐清水	左	右	1,900	1,900	左	右	400	400	土佐清水市大岐	溢水	土俵積	2	31	95	80	市が指示する場所
久百々川	久百々川	土佐清水	土佐清水	左	右	1,300	1,300	左	右	200	200	土佐清水市久百々	溢水	土俵積	1	32	98	5	市が指示する場所
浦尻川	浦尻川	土佐清水	土佐清水	左	右	1,500	1,500	左	右	250	250	土佐清水市浦尻	溢水	土俵積	3	62	205	5	市が指示する場所
布川	高手川	土佐清水	土佐清水	左	右	1,100	1,100	左	右	400	1,100	土佐清水市布	溢水	土俵積	2	45	135	20	市が指示する場所
三崎川	三崎川	土佐清水	土佐清水	左	右	4,300	4,300	左	右	950	950	土佐清水市三崎	溢水	土俵積	4	120	360	50	市が指示する場所
三崎川	西の川	土佐清水	土佐清水	左	右	1,000	1,000	左	右	300	300	土佐清水市平ノ段	溢水	土俵積	2	92	261	3	市が指示する場所
鍵掛川	鍵掛川	土佐清水	土佐清水	左	右	900	900	左	右	200	200	土佐清水市鍵掛	溢水	土俵積	0	3	8	4	市が指示する場所

(2) 国が定める重要水防箇所一覧表

河川名	番号	市町村名 (水防管理団体)	危険箇所名	危険状況	危険度 評 定 準 基	延長 (m)	担当官署名 仁淀川出張所	対策工法	県担当 土木事務 所	備 考
仁淀川	1	土佐市 (土佐市消防団)	土佐市新居	堤防高	B	460	国土交通省 仁淀川出張所	積土のう工	中央西	1/6+100~2/0+160
仁淀川	2	土佐市 (土佐市消防団)	土佐市用石	堤防高	B	1,305	国土交通省 仁淀川出張所	積土のう工	中央西	(右) 2/2+150~3/8
仁淀川	3	土佐市 (土佐市消防団)	土佐市用石	堤防高	B	2,110	国土交通省 仁淀川出張所	積土のう工	中央西	(右) 4/0+90~6/2
仁淀川	4	土佐市 (土佐市消防団)	土佐市高岡	水衝洗掘	B	158	国土交通省 仁淀川出張所	木流し工 捨て土のう工	中央西	(右) 4/4+140~4/6+100
仁淀川	5	いの町 (いの町消防団)	いの町大内	堤防高	B	600	国土交通省 仁淀川出張所	積土のう工	中央西	(右) 9/4~10/0
仁淀川	6	いの町 (いの町消防団)	いの町大内	堤防高	B	788	国土交通省 仁淀川出張所	積土のう工	中央西	(右) 10/4~11/0+190
仁淀川	7	いの町 (いの町消防団)	いの町波川	堤防高	B	360	国土交通省 仁淀川出張所	積土のう工	中央西	(右) 11/4+140~11/8+100
仁淀川	8	いの町 (いの町消防団)	いの町波川	堤防高	B	760	国土交通省 仁淀川出張所	積土のう工	中央西	(右) 12/2+100~13/0+60
仁淀川	9	いの町 (いの町消防団)	いの町茂地	堤防高	A	385	国土交通省 仁淀川出張所	積土のう工	中央西	(右) 13/2+130~13/4+170
仁淀川	10	いの町 (いの町消防団)	いの町茂地	堤防断面	A	385	国土交通省 仁淀川出張所	積土のう工	中央西	(右) 13/2+130~13/4+170
仁淀川	11	日高村 (日高村消防団)	日高村江尻	堤防高	B	839	国土交通省 仁淀川出張所	積土のう工	中央西	(右) 14/2+20~15/0
仁淀川	12	高知市 (春野町消防団)	春野町西畑	堤防高	B	900	国土交通省 仁淀川出張所	積土のう工	高知	(左) 1/6+100~2/6
仁淀川	13	高知市 (春野町消防団)	春野町森山 ~春野町弘岡	漏水	B	200	国土交通省 仁淀川出張所	月の輪工	高知	(左) 3/7~3/9

河川名	番号	市町村名 (水防管理団体)	危険箇所名	危険状況	危険度 評 定 準 基	延長 (m)	担当官署名 仁淀川出張所	対策工法	県側担当 土木事務所	備 考
仁淀川	14	高知市 (春野町消防団)	春野町弘岡	堤防高	B	3,081	国土交通省 仁淀川出張所	積土のう工	高知	(左) 2/8+100～5/8
仁淀川	15	いの町 (いの町消防団)	いの町伊野	堤防高	B	180	国土交通省 仁淀川出張所	積土のう工	中央西	(左) 8/8～8/8+180
仁淀川	16	いの町 (いの町消防団)	いの町伊野	堤防高	B	420	国土交通省 仁淀川出張所	積土のう工	中央西	(左) 9/6+80～10/0+100
仁淀川	17	いの町 (いの町消防団)	いの町伊野	堤防高	B	400	国土交通省 仁淀川出張所	積土のう工	中央西	(左) 10/2+100～10/6+100
仁淀川	18	いの町 (いの町消防団)	いの町伊野	堤防高	B	1,050	国土交通省 仁淀川出張所	積土のう工	中央西	(左) 10/8+100～11/8+150
仁淀川	19	いの町 (いの町消防団)	いの町伊野	漏水	B	97	国土交通省 仁淀川出張所	月の輪工	中央西	(左) 10/8+50～10/8+170
仁淀川	20	いの町 (いの町消防団)	いの町伊野	漏水	B	484	国土交通省 仁淀川出張所	月の輪工	中央西	(左) 11/2+10～11/6+100
仁淀川	21	いの町 (いの町消防団)	いの町伊野	堤防高	A	111	国土交通省 仁淀川出張所	積土のう工	中央西	(左) 11/8+150～12/0+50
仁淀川	22	いの町 (いの町消防団)	いの町伊野	堤防断面	A	111	国土交通省 仁淀川出張所	積土のう工	中央西	(左) 11/8+150～12/0+50
仁淀川	23	いの町 (いの町消防団)	いの町加田	堤防高	A	570	国土交通省 仁淀川出張所	積土のう工	中央西	(左) 13/2+100～13/8+70
仁淀川	24	いの町 (いの町消防団)	いの町加田	堤防断面	A	468	国土交通省 仁淀川出張所	積土のう工	中央西	(左) 13/4+50～13/8+70
仁淀川	25	高知市 土佐市	仁淀川大橋	工作物	B	—	国土交通省 仁淀川出張所	—	高知 中央西	(左) 4/6+30 (右) 4/6
仁淀川	26	いの町	奥田川 排水機場	工作物	A	20	国土交通省 仁淀川出張所	—	中央西	(左) 7/0+30～7/0+50
仁淀川	27	いの町	相生 排水機場	工作物	A	20	国土交通省 仁淀川出張所	—	中央西	(左) 10/8+50～10/8+70
仁淀川	28	いの町	仁淀川橋梁	工作物	B	—	国土交通省 仁淀川出張所	—	中央西	(左) 11/0+100 (右) 11/2
仁淀川	29	いの町	仁淀川橋	工作物	B	—	国土交通省 仁淀川出張所	—	中央西	(左) 11/8+80 (右) 11/8+50

河川名	番号	市町村名 (水防管理団体)	危険箇所名	危険状況	危険度 評 定 準 基	延長 (m)	担当官署名	対策工法	県側担当 土木事務所	備 考
仁淀川	30	土佐市 (土佐市消防団)	土佐市用石	法崩れ すべり	B	56	国土交通省 仁淀川出張所	木流し工 シート張り工 水防マット工	中央西	(右) 2/4-46~2/6+9
仁淀川	31	土佐市 (土佐市消防団)	土佐市用石	法崩れ すべり	B	272	国土交通省 仁淀川出張所	木流し工 シート張り工 水防マット工	中央西	(右) 3/0+56~3/4+80
仁淀川	32	土佐市 (土佐市消防団)	土佐市用石	漏水	A	56	国土交通省 仁淀川出張所	月の輪工	中央西	(右) 2/4-46~2/6+9
仁淀川	33	土佐市 (土佐市消防団)	土佐市用石	漏水	A	272	国土交通省 仁淀川出張所	月の輪工	中央西	(右) 3/0+56~3/4+80
仁淀川	34	いの町 (いの町消防団)	いの町加田	堤防高	B	150	国土交通省 仁淀川出張所	積土のう工	中央西	(左) 13/0+150~13/2+100
仁淀川	35	高知市 (春野町消防団)	春野町森山 ~春野町弘岡	法崩れ すべり	B	325	国土交通省 仁淀川出張所	木流し工 シート張り工 水防マット工	中央西	(左) 3/6+210~4/0+10
仁淀川	36	高知市 土佐市	新仁淀川大橋	工作物	B	—	国土交通省 仁淀川出張所	—	高知 中央西	(左) 4/4+185 (右) 4/4+180
宇治川	1	いの町 (いの町消防団)	いの町 天神	堤防高	B	600	国土交通省 仁淀川出張所	積土のう工	中央西	(右) 1/0+100~1/6+100
宇治川	2	いの町 (いの町消防団)	いの町沖田	堤防高	B	1,000	国土交通省 仁淀川出張所	積土のう工	中央西	(右) 1/6+100~2/6+100
宇治川	3	いの町 (いの町消防団)	いの町是友	堤防高	B	200	国土交通省 仁淀川出張所	積土のう工	中央西	(右) 2/6+100~2/8+100
宇治川	4	いの町 (いの町消防団)	いの町是友	堤防高	A	200	国土交通省 仁淀川出張所	積土のう工	中央西	(右) 2/8+100~3/0+100
宇治川	5	いの町 (いの町消防団)	いの町枝川 藤ヶ瀬	堤防高	A	150	国土交通省 仁淀川出張所	積土のう工	中央西	(右) 3/0+100~3/2+50
宇治川	6	いの町 (いの町消防団)	いの町 天神	堤防高	B	200	国土交通省 仁淀川出張所	積土のう工	中央西	(左) 0/8+100~1/0+100

河川名	番号	市町村名 (水防管理団体)	危険箇所名	危険状況	危険度 評 定 準 基	延長 (m)	担当官署名	対策工法	県側担当 土木事務 所	備 考
宇治川	7	いの町 (いの町消防団)	いの町 音竹	堤防高	B	600	国土交通省 仁淀川出張所	積土のう工	中央西	(左) 1/0+100~1/6+100
宇治川	8	いの町 (いの町消防団)	いの町奥名	堤防高	B	600	国土交通省 仁淀川出張所	積土のう工	中央西	(左) 1/6+100~2/2+100
宇治川	9	いの町 (いの町消防団)	いの町是友	堤防高	B	600	国土交通省 仁淀川出張所	積土のう工	中央西	(左) 2/2+100~2/8+100
宇治川	10	いの町 (いの町消防団)	いの町是友	堤防高	A	200	国土交通省 仁淀川出張所	積土のう工	中央西	(左) 2/8+100~3/3
宇治川	11	いの町	天神橋	工作物	B	—	国土交通省 仁淀川出張所	—	中央西	(左) 1/2-14 (右) 1/2-16
宇治川	12	いの町	沖田橋	工作物	B	—	国土交通省 仁淀川出張所	—	中央西	(左) 1/6+122 (右) 1/6+127
宇治川	13	いの町	奥名橋	工作物	B	—	国土交通省 仁淀川出張所	—	中央西	(左) 2/0-95 (右) 2/0-89
宇治川	14	いの町	竹崎橋	工作物	B	—	国土交通省 仁淀川出張所	—	中央西	(左) 2/2+85 (右) 2/2+86
宇治川	15	いの町	是友橋	工作物	B	—	国土交通省 仁淀川出張所	—	中央西	(左) 2/6-85 (右) 2/6-75
宇治川	16	いの町	是友歩道橋	工作物	B	—	国土交通省 仁淀川出張所	—	中央西	(左) 2/8+46 (右) 2/8+53
宇治川	17	いの町	第二是友橋	工作物	B	—	国土交通省 仁淀川出張所	—	中央西	(左) 3/0+56 (右) 3/0+55
宇治川	18	いの町	宇治川橋梁	工作物	B	—	国土交通省 仁淀川出張所	—	中央西	(左) 3/0+153 (右) 3/0+98
宇治川	19	いの町	宇治川橋	工作物	B	—	国土交通省 仁淀川出張所	—	中央西	(左) 3/0+183 (右) 3/0+116
宇治川	20	いの町	土佐電鉄橋	工作物	A	—	国土交通省 仁淀川出張所	—	中央西	(左) 3/0+189 (右) 3/0+122
宇治川	21	いの町	藤ヶ瀬橋	工作物	A	—	国土交通省 仁淀川出張所	—	中央西	(左) 3/2+19 (右) 3/2+54

河川名	番号	市町村名 (水防管理団体)	危険箇所名	危険状況	危険度 評 定 準 基	延長 (m)	担当官署名 物部川出張所	対策工法	県側担当 土木事務所	備 考
物部川	1	香南市 (野市消防団)	吉原	漏水	B	110	国土交通省 物部川出張所	月の輪工	中央東	(右) 0/0-30~0/0+80
物部川	2	南国市 (南国市消防団)	土居～啞内	漏水	B	320	国土交通省 物部川出張所	月の輪工	中央東	(右) 2/4+20~2/6+100
物部川	3	南国市 (南国市消防団)	土居～啞内	法崩れ すべり	B	797	国土交通省 物部川出張所	木流し工 シート張り工 水防マット工	中央東	(右) 2/6+100~3/4+100
物部川	4	南国市 (南国市消防団)	土居～啞内	水衝洗掘	B	140	国土交通省 物部川出張所	木流し工 捨て土のう工	中央東	(右) 3/6~3/6+140
物部川	5	南国市 (南国市消防団)	土居～啞内	法崩れ すべり	B	987	国土交通省 物部川出張所	木流し工 シート張り工 水防マット工	中央東	(右) 4/0~5/0
物部川	6	南国市 (南国市消防団)	土居～啞内	漏水	B	70	国土交通省 物部川出張所	月の輪工	中央東	(右) 4/0~4/0+70
物部川	7	南国市 (南国市消防団)	土居～啞内	漏水	B	540	国土交通省 物部川出張所	月の輪工	中央東	(右) 4/4+50~5/0
物部川	8	香美市 (香美市消防団)	岩積	堤防断面	B	361	国土交通省 物部川出張所	積土のう工	中央東	(右) 4/4+50~5/0
物部川	9	香美市 (香美市消防団)	岩積	堤防断面	B	357	国土交通省 物部川出張所	積土のう工	中央東	(右) 6/0+80~6/4+40
物部川	10	香美市 (香美市消防団)	岩積	堤防断面	B	231	国土交通省 物部川出張所	積土のう工	中央東	(右) 6/4+160~6/6+190
物部川	11	香美市 (香美市消防団)	岩積	堤防断面	B	732	国土交通省 物部川出張所	積土のう工	中央東	(右) 6/8+90~7/6+20
物部川	12	香美市 (香美市消防団)	岩積～下ノ村	漏水	B	1,300	国土交通省 物部川出張所	月の輪工	中央東	(右) 6/0+60~7/2+160
物部川	13	香美市 (香美市消防団)	岩積～下ノ村	漏水	B	140	国土交通省 物部川出張所	月の輪工	中央東	(右) 7/4+10~7/4+150
物部川	14	香美市 (香美市消防団)	岩積	水衝洗掘	A	685	国土交通省 物部川出張所	木流し工 捨て土のう工	中央東	(右) 6/0~6/6+105
物部川	15	香美市 (香美市消防団)	岩積	水衝洗掘	B	203	国土交通省 物部川出張所	木流し工 捨て土のう工	中央東	(右) 6/8+100~7/0+103
物部川	16	香美市 (香美市消防団)	岩積	水衝洗掘	B	290	国土交通省 物部川出張所	木流し工 捨て土のう工	中央東	(右) 7/4+10~7/6+100

河川名	番号	市町村名 (水防管理団体)	危険箇所名	危険状況	危険度 評 定 準 基	延長 (m)	担当官署名	対策工法	県側担当 土木事務 所	備 考
物部川	17	香美市 (香美市消防団)	下ノ村	堤防断面	B	350	国土交通省 物部川出張所	積土のう工	中央東	(右) 8/0+40～8/2+190
物部川	18	香美市 (香美市消防団)	下ノ村	堤防断面	B	570	国土交通省 物部川出張所	積土のう工	中央東	(右) 8/8+190～9/4+160
物部川	19	香美市 (香美市消防団)	下ノ村	水衝洗掘	B	370	国土交通省 物部川出張所	木流し工 捨て土のう工	中央東	(右) 8/8+130～9/2+100
物部川	20	香美市 (香美市消防団)	下ノ村	法崩れ すべり	B	840	国土交通省 物部川出張所	木流し工 シート張り工 水防マツト工	中央東	(右) 7/4+150～8/2+190
物部川	21	香美市 (香美市消防団)	下ノ村	法崩れ すべり	B	670	国土交通省 物部川出張所	木流し工 シート張り工 水防マツト工	中央東	(右) 8/8+190～9/6+60
物部川	22	香南市(野市消防団) 香美市(香美市消防団)	上岡～西佐古	堤防高	A	4,485 609	国土交通省 物部川出張所	積土俵工	中央東	(左) 2/4+120～7/2 7/2～7/8+40
物部川	23	香南市(野市消防団) 香美市(香美市消防団)	上岡～西佐古	堤防断面	A	4,485 609	国土交通省 物部川出張所	積土のう工	中央東	(左) 2/4+120～7/2 7/2～7/8+40
物部川	24	香美市 (香美市消防団)	加茂	堤防断面	A	1,972	国土交通省 物部川出張所	積土のう工	中央東	(左) 8/4～10/0
物部川	25	香美市 (香美市消防団)	加茂	堤防高	A	1,761	国土交通省 物部川出張所	積土のう工	中央東	(左) 8/4～9/8
物部川	26	香美市 (香美市消防団)	岩積	法崩れ すべり	A	50	国土交通省 物部川出張所	木流し工 シート張り工 水防マツト工	中央東	(右) 7/2+160～7/4+10
物部川	27	香美市 (香美市消防団)	岩積	漏水	A	50	国土交通省 物部川出張所	月の輪工	中央東	(右) 7/2+160～7/4+10
物部川	28	香南市 (野市消防団)	久枝	水衝洗掘	B	140	国土交通省 物部川出張所	木流し工 捨て土のう工	中央東	(右) 0/0-200～0/0-100
物部川	29	香南市 (野市消防団)	吉原	水衝洗掘	A	150	国土交通省 物部川出張所	木流し工 捨て土のう工	中央東	(右) 0/0+55～0/0+150
物部川	30	南国市 (南国市消防団)	土居～啞内	漏水	A	502	国土交通省 物部川出張所	月の輪工	中央東	(右) 1/8+120～2/4+20
物部川	31	南国市 (南国市消防団)	土居～啞内	漏水	A	377	国土交通省 物部川出張所	月の輪工	中央東	(右) 4/0+70～4/4+50

河川名	番号	市町村名 (水防管理団体)	危険箇所名	危険状況	危険度 評 定 準 基	延長 (m)	担当官署名	対策工法	県側担当 土木事務所	備 考
物部川	32	香美市 (香美市消防団)	岩積	水衝洗掘	A	164	国土交通省 物部川出張所	木流し工 捨て土のう工	中央東	(右) 7/0+130~7/4+10
物部川	33	香美市 (香美市消防団)	岩積	水衝洗掘	A	168	国土交通省 物部川出張所	木流し工 捨て土のう工	中央東	(右) 7/4+170~7/6+138
物部川	34	香美市 (香美市消防団)	下ノ村	漏水	A	543	国土交通省 物部川出張所	木流し工 捨て土のう工	中央東	(右) 8/2+180~8/8+130
物部川	35	香美市 (香美市消防団)	下ノ村	堤防高	B	955	国土交通省 物部川出張所	積土のう工	中央東	(右) 8/6~9/0+100
物部川	36	香南市 (野市消防団)	上岡	水衝洗掘	A	150	国土交通省 物部川出張所	木流し工 捨て土のう工	中央東	(左) 1/2+145~1/4+95
物部川	37	香南市 (野市消防団)	吉原	水衝洗掘	A	41	国土交通省 物部川出張所	木流し工 捨て土のう工	中央東	(左) 2/4+110~2/4+170
物部川	38	香南市 (野市消防団)	上岡	水衝洗掘	A	43	国土交通省 物部川出張所	木流し工 捨て土のう工	中央東	(左) 3/0+126~3/2+5
物部川	39	香南市 (野市消防団)	上岡	水衝洗掘	A	110	国土交通省 物部川出張所	木流し工 捨て土のう工	中央東	(左) 5/0+60~5/0+170
物部川	40	香南市 (野市消防団)	父養寺	水衝洗掘	A	10	国土交通省 物部川出張所	木流し工 捨て土のう工	中央東	(左) 5/6+90~5/6+100
物部川	41	香美市 (香美市消防団)	父養寺	水衝洗掘	A	230	国土交通省 物部川出張所	木流し工 捨て土のう工	中央東	(左) 7/6-10~7/8+40
物部川	42	南国市 (南国市消防団)	土居	堤防高	B	200	国土交通省 物部川出張所	積土のう工	中央東	(右) 1/6+100~1/8+100
物部川	43	香南市 (野市消防団)	吉原	堤防高	B	200	国土交通省 物部川出張所	積土のう工	中央東	(左) 1/6+100~1/8+100
物部川	44	南国市 (南国市消防団)	土居~啞内	堤防高	B	600	国土交通省 物部川出張所	積土のう工	中央東	(右) 4/1~4/7

河川名	番号	市町村名 (水防管理団体)	危険箇所名	危険状況	危険度 評 定 基 準	延長 (m)	担当官署名	対策工法	県側担当 土木事務 所	備 考
四万十川	1	四万十市 (四万十市消防団)	四万十市下田	堤防高 (流下能力不足) 堤防高 (高さ不足) 堤防断面	A A A	312	国土交通省 後川出張所	状況把握	幡多	(無堤部) (左)0/0~0/4-35
四万十川	2	四万十市 (四万十市消防団)	四万十市下田	堤防高 (高さ不足) 堤防断面	B B	630	国土交通省 後川出張所	積土のう工	幡多	裏腹付け不足 (左)0/4-35~1/2+162
四万十川	3	四万十市 (四万十市消防団)	四万十市下田	堤防高 (流下能力不足)	B	416	国土交通省 後川出張所	積土のう工	幡多	(左)0/4-35~0/8+26
四万十川	5	四万十市 (四万十市消防団)	四万十市下田	漏水	B	478	国土交通省 後川出張所	月の輪工	幡多	(左)1/4~2/0
四万十川	4	四万十市 (四万十市消防団)	四万十市下田	旧川跡	要注意	294	国土交通省 後川出張所	状況把握	幡多	(左)2/0+84 ~2/4
四万十川	8	四万十市 (四万十市消防団)	四万十市下田	旧川跡	要注意	145	国土交通省 後川出張所	状況把握	幡多	(左)3/2+98 ~3/4+48
四万十川	10	四万十市 (四万十市消防団)	四万十市井沢	漏水	B	409	国土交通省 後川出張所	月の輪工	幡多	(左)4/8+155~5/2
四万十川	11	四万十市 (四万十市消防団)	四万十市井沢	堤防断面	B	519	国土交通省 後川出張所	築きまわし工	幡多	裏小段不足 (左)4/8+155 ~5/2+110
四万十川	12	四万十市 (四万十市消防団)	四万十市井沢	堤防高 (流下能力不足)	B	181	国土交通省 後川出張所	積土のう工	幡多	(左)4/8+155 ~5/0+22
四万十川	14	四万十市 (四万十市消防団)	四万十市古津 賀	堤防高 (流下能力不足)	B	329	国土交通省 後川出張所	積土のう工	幡多	(左)5/6-95~5/8-22
四万十川	16	四万十市 (四万十市消防団)	四万十市古津 賀	堤防高 (流下能力不足)	B	441	国土交通省 後川出張所	積土のう工	幡多	(左)後川0/0~0/4+48
四万十川	17	四万十市 (四万十市消防団)	四万十市不破	堤防高 (流下能力不足) 新堤防	B 要注意	297	国土交通省 後川出張所	状況把握	幡多	(左)6/2 ~6/4+118
四万十川	18	四万十市 (四万十市消防団)	四万十市不破	堤防高 (流下能力不足) 新堤防	B 要注意	2,118	国土交通省 後川出張所	状況把握	幡多	(無堤部) (左)6/4+118 ~8/2
四万十川	106	四万十市 (四万十市消防団)	四万十市不破	新堤防 堤防高 (流下能力不足)	B 要注意	567	国土交通省 後川出張所	状況把握	幡多	(左)8/2 ~8/8+40
四万十川	19	四万十市 (四万十市消防団)	四万十市百笑	旧川跡	要注意	461	国土交通省 後川出張所	状況把握	幡多	(左)9/2-28 ~9/6
四万十川	20	四万十市 (四万十市消防団)	四万十市百笑	堤防高 (流下能力不足) 堤防高 (高さ不足) 堤防断面	B B B	20	国土交通省 後川出張所	積土のう工	幡多	(左)9/4+110~ 9/4+130

河川名	番号	市町村名 (水防管理団体)	危険箇所名	危険状況	危険度 評 定 準 基	延長 (m)	担当官署名	対策工法	県側担当 土木事務所	備 考
四万十川	22	四万十市 (四万十市消防団)	四万十市佐田	堤防高 (流下能力不足) 堤防高 (高さ不足) 堤防断面	A A A	349	国土交通省 後川出張所	積土のう工	幡多	(無堤部) (左)12/4+150～12/8+100 裏腹付け不足
四万十川	23	四万十市 (四万十市消防団)	四万十市佐田	堤防高 (流下能力不足) 堤防断面	B B	210	国土交通省 後川出張所	積土のう工 築きまわし工	幡多	(左)13/2-40～13/4
四万十川	24	四万十市 (四万十市消防団)	四万十市佐田	堤防高 (高さ不足)	B	106	国土交通省 後川出張所	積土のう工	幡多	(左)13/2+64～13/4
四万十川	25	四万十市 (四万十市 消防団)	四万十市初崎	堤防高 (流下能力不足) 堤防高 (高さ不足) 堤防断面	A A A	563	国土交通省 四万十川出張 所	状況把握	幡多	(無堤部) (右)0/4+122～0/8+124
四万十川	26	四万十市 (四万十市消防団)	四万十市間崎	旧川跡	要注意	240	四万十川出張 所	状況把握	幡多	(右)1/2-86～1/2+154
四万十川	27	四万十市 (四万十市消防団)	四万十市間崎	旧川跡	要注意	185	四万十川出張 所	状況把握	幡多	(右)1/6～1/6+185
四万十川	28	四万十市 (四万十市消防団)	四万十市間崎	堤防高 (流下能力不足) 堤防高 (高さ不足) 堤防断面	A A A	631	国土交通省 四万十川出張 所	状況把握	幡多	(無堤部) (右)1/8+226～2/6+28
四万十川	29	四万十市 (四万十市消防団)	四万十市間崎	堤防高 (流下能力不足) 堤防高 (高さ不足) 堤防断面	A A A	164	国土交通省 四万十川出張 所	状況把握	幡多	(無堤部) (右)2/6+210～2/8+127
四万十川	30	四万十市 (四万十市消防団)	四万十市山路	堤防高 (流下能力不足)	B	1,263	四万十川出張 所	積土のう工	幡多	(右)4/6+162～6/2+120
四万十川	31	四万十市 (四万十市消防団)	四万十市山路	堤防断面	B	757	四万十川出張 所	築きまわし工	幡多	裏腹付け不足 (右)5/4+50～6/2+120
四万十川	32	四万十市 (四万十市消防団)	四万十市坂本	旧川跡	要注意	234	四万十川出張 所	状況把握	幡多	(右)6/6-87～6/6+147
四万十川	33	四万十市 (四万十市消防団)	四万十市坂本	堤防高 (流下能力不足)	B	1,990	四万十川出張 所	積土のう工	幡多	(右)6/6-87～8/2+112
四万十川	34	四万十市 (四万十市消防団)	四万十市具同	法崩れ 漏水	B B	578	四万十川出張 所	シート張り工 月の輪工	幡多	(右)8/8+119～9/4+120
四万十川	35	四万十市 (四万十市消防団)	四万十市具同	堤防高 (高さ不足)	B	1,297	四万十川出張 所	積土のう工	幡多	(右)8/2+112～9/4+140
四万十川	36	四万十市 (四万十市消防団)	四万十市具同	堤防断面	B	88	四万十川出張 所	築きまわし工	幡多	裏腹付け不足 (右)8/6+100～8/6+188
四万十川	37	四万十市 (四万十市消防団)	四万十市具同	堤防高 (流下能力不足) 堤防断面	B B	310	四万十川出張 所	積土のう工 築きまわし工	幡多	裏腹付け不足 (右)8/6+188～9/0+46

河川名	番号	市町村名 (水防管理団体)	危険箇所名	危険状況	危険度 評定基 準	延長 (m)	担当官署名	対策工法	県側担当 土木事務 所	備考
四万十川	38	四万十市 (四万十市消防団)	四万十市具同	旧川跡	要注意	214	四万十川出張 所	状況把握	幡多	(右)8/8+119 ~9/0+95
四万十川	39	四万十市 (四万十市消防団)	四万十市具同	堤防断面	B	451	四万十川出張 所	築きまわし工	幡多	裏腹付け不足 (右)9/0+46 ~9/4+120
四万十川	40	四万十市 (四万十市消防団)	四万十市具同	堤防高 (高さ不足) 堤防断面	B	20	四万十川出張 所	積土のう工	幡多	表小段不足 (右)9/4+120 ~9/4+140
四万十川	44	四万十市 (四万十市消防団)	四万十市入田	堤防高 (流下能力不足)	B	3,247	四万十川出張 所	積土のう工	幡多	(右)9/4+140~12/8+117
四万十川	45	四万十市 (四万十市消防団)	四万十市百笑 具同	工作物	B	1	国土交通省 四万十川出張所	状況把握	幡多	四万十川橋
中筋川	46	四万十市 (四万十市消防団)	四万十市中山	旧川跡	要注意	48	国土交通省 四万十川出張所	状況把握	幡多	(左)4/8 ~4/8+48
中筋川	47	四万十市 (四万十市消防団)	四万十市中山	旧川跡	要注意	106	国土交通省 四万十川出張所	状況把握	幡多	(左)5/0+152 ~5/2+56
中筋川	48	四万十市 (四万十市消防団)	四万十市中山	旧川跡	要注意	111	国土交通省 四万十川出張所	状況把握	幡多	(左)5/2+167 ~5/4+55
中筋川	49	四万十市 (四万十市消防団)	四万十市中山	工作物	A	0	国土交通省 四万十川出張所	積土のう工	幡多	6/8+118 (左)3号中山樋管
中筋川	50	四万十市 (四万十市消防団)	四万十市中山	工作物	A	0	国土交通省 四万十川出張所	積土のう工	幡多	7/2+14 (左)4号中山樋管
中筋川	51	四万十市 (四万十市消防団)	四万十市中山	堤防高 (流下能力不足)	B	104	国土交通省 四万十川出張所	積土のう工	幡多	(左)8/6+213 ~8/8+67
中筋川	52	四万十市 (四万十市消防団)	四万十市国見	堤防高 (流下能力不足)	B	373	国土交通省 四万十川出張所	積土のう工	幡多	(左)9/2+92 ~9/6+19
中筋川	53	四万十市 (四万十市消防団)	四万十市国見	堤防高 (流下能力不足)	B	392	国土交通省 四万十川出張所	積土のう工	幡多	(左)10/2+119 ~10/6+50
中筋川	54	四万十市 (四万十市消防団)	四万十市国見	堤防高 (流下能力不足)	B	915	国土交通省 四万十川出張所	積土のう工	幡多	(左)10/6+95 ~11/4+94

河川名	番号	市町村名 (水防管理団体)	危険箇所名	危険状況	危険度 評 定 基 準	延長 (m)	担当官署名	対策工法	県側担当 土木事務 所	備 考
中筋川	56	四万十市 (四万十市消防団)	四万十市国見	旧川跡	要注意	227	国土交通省 四万十川出張所	状況把握	幡多	(左)11/0+179 ~11/2+167
中筋川	57	四万十市 (四万十市消防団)	四万十市磯の 川	堤防高 (流下能力不足)	B	2,517	国土交通省 四万十川出張所	積土のう工	幡多	(左)11/4+130 ~14/0+52
中筋川	58	四万十市 (四万十市消防団)	四万十市磯の 川	旧川跡	要注意	98	国土交通省 四万十川出張所	状況把握	幡多	(左)13/4 ~13/4+98
中筋川	59	四万十市 (四万十市消防団)	四万十市有岡	堤防高 (流下能力不足)	B	1,754	国土交通省 四万十川出張所	積土のう工	幡多	(左)14/0+144 ~15/8+108
中筋川	60	四万十市 (四万十市消防団)	四万十市有岡	旧川跡	要注意	100	国土交通省 四万十川出張所	状況把握	幡多	(左)14/6 ~14/6+100
中筋川	61	四万十市 (四万十市消防団)	四万十市有岡	旧川跡	要注意	49	国土交通省 四万十川出張所	状況把握	幡多	(左)15/0+99 ~15/0+148
中筋川	62	四万十市 (四万十市消防団)	四万十市有岡	旧川跡	要注意	99	国土交通省 四万十川出張所	状況把握	幡多	(左)15/4+50 ~15/4+149
中筋川	63	四万十市 (四万十市消防団)	四万十市有岡	旧川跡	要注意	44	国土交通省 四万十川出張所	状況把握	幡多	(左)15/6+89 ~15/6+133
中筋川	64	四万十市 (四万十市消防団)	四万十市山路	堤防高 (流下能力不足) 堤防高(高さ不足) 堤防断面	A A A	1,251	国土交通省 四万十川出張 所	状況把握	幡多	(無堤部) (右)0/2+61 ~1/4+168
中筋川	65	四万十市 (四万十市消防団)	四万十市風指	堤防高 (流下能力不足) 堤防高(高さ不足) 堤防断面	A B B	104	国土交通省 四万十川出張 所	積土のう工	幡多	(右)7/2+109 ~7/4
中筋川	67	四万十市 (四万十市消防団)	四万十市森沢	堤防高 (流下能力不足)	B	737	国土交通省 四万十川出張所	積土のう工	幡多	(右)10/0+171 ~10/8+128
中筋川	68	四万十市 (四万十市消防団)	四万十市江の 村	堤防高 (流下能力不足)	B	1,082	国土交通省 四万十川出張所	積土のう工	幡多	(右)13/0+61 ~14/0+101
中筋川	70	四万十市 (四万十市消防団)	四万十市江の 村	堤防高 (流下能力不足)	B	517	国土交通省 四万十川出張所	積土のう工	幡多	(右)14/0+135 ~14/6+19
中筋川	71	四万十市 (四万十市消防団)	四万十市九樹	堤防高 (流下能力不足)	B	226	国土交通省 四万十川出張所	積土のう工	幡多	(右)15/4+117 ~15/6+132

河川名	番号	市町村名 (水防管理団体)	危険箇所名	危険状況	危険度 評 定 準 基	延長 (m)	担当官署名	対策工法	県側担当 土木事務 所	備 考
中筋川	72	四万十市 (四万十市消防団)	四万十市山路	工作物	B	1	国土交通省 四万十川出張所	状況把握	幡多	山路橋
中筋川	105	四万十市 (四万十市消防団)	四万十市山路	工作物	A	1	国土交通省 四万十川出張所	状況把握	幡多	小原橋
中筋川	73	四万十市 (四万十市消防団)	四万十市坂本	工作物	B	1	国土交通省 四万十川出張所	状況把握	幡多	坂本橋
中筋川	74	四万十市 (四万十市消防団)	四万十市国見、 江ノ村	工作物	B	1	国土交通省 四万十川出張所	状況把握	幡多	中島橋
中筋川	75	四万十市 (四万十市消防団)	四万十市江ノ 村	工作物	B	1	国土交通省 四万十川出張所	状況把握	幡多	江ノ村大橋
中筋川	76	四万十市 (四万十市消防団)	四万十市磯ノ 川、上ノ土居	工作物	B	1	国土交通省 四万十川出張所	状況把握	幡多	土居大橋
後 川	77	四万十市 (四万十市消防団)	四万十市古津 賀	旧川跡	要注意	45	国土交通省 後川出張所	状況把握	幡多	(左)2/2 ~2/2+45
後 川	78	四万十市 (四万十市消防団)	四万十市古津 賀	旧川跡	要注意	100	国土交通省 後川出張所	状況把握	幡多	(左)2/4 ~2/4+100
後 川	79	四万十市 (四万十市消防団)	四万十市古津 賀	堤防高 (流下能力不足)	B	2,201	国土交通省 後川出張所	積土のう工	幡多	(左)0/4+48 ~2/8-55 表腹付け不足
後 川	80	四万十市 (四万十市消防団)	四万十市安並	堤防断面	B	569	国土交通省 後川出張所	築きまわし工	幡多	(左)2/8-55 ~3/2+75
後 川	81	四万十市 (四万十市消防団)	四万十市安並	旧川跡	要注意	400	国土交通省 後川出張所	状況把握	幡多	(左)3/2+70 ~3/6
後 川	83	四万十市 (四万十市消防団)	四万十市安並	旧川跡	要注意	47	国土交通省 後川出張所	状況把握	幡多	(左)5/2 ~5/2+47
後 川	84	四万十市 (四万十市消防団)	四万十市安並	旧川跡	要注意	158	国土交通省 後川出張所	状況把握	幡多	(左)5/6+137 ~5/8+112
後 川	85	四万十市 (四万十市消防団)	四万十市安並	堤防高 (流下能力不足)	B	4,654	国土交通省 後川出張所	積土のう工	幡多	(左)2/8-55 ~7/4+64
後 川	88	四万十市 (四万十市消防団)	四万十市藤岡	堤防高 (流下能力不足)	A	318	国土交通省 後川出張所	積土のう工	幡多	(左)8/2-140 ~8/4+9
後 川	89	四万十市 (四万十市消防団)	四万十市藤岡	堤防高 (流下能力不足)	B	326	国土交通省 後川出張所	積土のう工	幡多	(左)8/4+9 ~8/8+66
後 川	90	四万十市 (四万十市消防団)	四万十市藤岡	堤防高 (流下能力不足)	A	382	国土交通省 後川出張所	積土のう工	幡多	(左)9/8-21~10/2-18
後 川	94	四万十市 (四万十市消防団)	四万十市中村	旧川跡	要注意	104	国土交通省 後川出張所	状況把握	幡多	(右)2/0+155 ~2/2+52

河川名	番号	市町村名 (水防管理団体)	危険箇所名	危険状況	危険度 評定基 準	延長 (m)	担当官署名	対策工法	県側担当 土木事務 所	備考
後川	95	四万十市 (四万十市消防団)	四万十市中村	旧川跡	要注意	106	国土交通省 後川出張所	状況把握	幡多	(右)2/6+53 ~2/6+159
後川	96	四万十市 (四万十市消防団)	四万十市中村	堤防高 (流下能力不足)	B	3,510	国土交通省 後川出張所	積土のう工	幡多	(右)0/4+48 ~4/0
後川	97	四万十市 (四万十市消防団)	四万十市耳切	堤防高 (流下能力不足)	B	785	国土交通省 後川出張所	積土のう工	幡多	(右)4/0 ~4/6+126
後川	98	四万十市 (四万十市消防団)	四万十市敷地	堤防高 (流下能力不足)	B	428	国土交通省 後川出張所	積土のう工	幡多	(右)4/6+231 ~5/0+205
後川	100	四万十市 (四万十市消防団)	四万十市敷地	堤防高 (流下能力不足)	B	1,721	国土交通省 後川出張所	積土のう工	幡多	(右)5/2+100 ~6/8+215
後川	101	四万十市 (四万十市消防団)	四万十市敷地	堤防高 (流下能力不足)	B	177	国土交通省 後川出張所	積土のう工	幡多	(右)6/8+231 ~7/0+156
後川	103	四万十市 (四万十市消防団)	四万十市藤岡	堤防高 (流下能力不足) 法崩れ	B	96	国土交通省 後川出張所	積土のう工	幡多	(右)10/0+152 ~10/2
後川	104	四万十市 (四万十市消防団)	四万十市安 並、中村	工作物	B	1	国土交通省 後川出張所	状況把握	幡多	後川橋

重 要 水 防 箇 所 評 定 基 準

種 別	重 要 度		要注意区間
	A 水防上最も重要な区間	B 水防上重要な区間	
堤 防 高 (流下能力)	計画高水流量規模の洪水の水位（高潮区間の堤防にあつては計画高潮位）が現況の堤防高を越える箇所。	計画高水流量規模の洪水の水位（高潮区間の堤防にあつては計画高潮位）と現況の堤防高との差が堤防の計画余裕高に満たない箇所。	
堤 防 断 面	現況の堤防断面あるいは天端幅が、計画の堤防断面あるいは計画の天端幅の2分の1未満の箇所。	現況の堤防断面あるいは天端幅が、計画の堤防断面あるいは計画の天端幅に対して不足しているが、それぞれ2分の1以上確保されている箇所。	
法 崩 れ ・ すべり	法崩れ又はすべりの実績があるが、その対策が未施工の箇所。	法崩れ又はすべりの実績があるが、その対策が暫定施工の箇所。 法崩れ又はすべりの実績はないが、堤体あるいは基礎地盤の土質、法勾配等からみて法崩れ又はすべりが発生するおそれのある箇所で、所要の対策が未施工の箇所。	
漏 水	漏水の履歴があるが、その対策が未施工の箇所。	漏水の履歴があり、その対策が暫定施工の箇所。 漏水の履歴はないが、破堤跡又は旧川跡の堤防で、漏水が発生するおそれがある箇所で、所要の対策が未施工の箇所	
水衝・洗掘	水衝部にある堤防の前面の河床が深掘れしているがその対策が未施工の箇所。 橋台取り付け部やその他の工作物の突出箇所で、堤防護岸の根固め等が洗われ一部破損しているが、その対策が未施工の箇所。 波浪による河岸の欠壊等の危険に瀕した実績が	水衝部にある堤防の前面の河床が深掘れにならない程度に洗掘されているが、その対策が未施工の箇所。	

種 別	重 要 度		要注意区間
	A 水防上最も重要な区間	B 水防上重要な区間	
工 作 物	<p>河川管理施設等応急対策基準に基づく改善措置が必要な堰、橋梁、樋管その他の工作物の設置されている箇所。</p> <p>橋梁その他の河川横断工作物の桁下高等が計画高水流量規模の洪水の水位（高潮区間の堤防にあつては計画高潮位）以下となる箇所。</p>	<p>橋梁その他の河川横断工作物の桁下高等と計画高水流量規模の洪水の水位（高潮区間の堤防にあつては計画高潮位）との差が堤防の計画余裕高に満たない箇所。</p>	
工 事 施 工			<p>出水期間中に堤防を開削する工事箇所又は仮締切り等により本堤に影響を及ぼす箇所。</p>
新堤防・破堤跡・旧川跡			<p>新堤防で築造後3年以内の箇所。</p> <p>破堤跡又は旧川跡の箇所。</p>
陸 閘			<p>陸閘が設置されている箇所。</p>

2. 1. 2. 3 海岸危険区域

所管別	沿岸名	海岸名	所轄土木事務所名	責任町村名	重要水防区域延長(m)	特に危険な場所及び対策				地区の概要				避難場所
						延長(m)	箇所名	予想される危険状況	水工	防法	公共施設	一般戸数	人口(人)	
国交省	海部灘	野根海岸	室戸	東洋町	1,582	1,400	東洋町野根	越波	土のう積		396	880		野根地区 公民館
国交省	海部灘	根丸海岸	室戸	室戸市	2,740	450	室戸市根丸	越波	土のう積		134	320		市が指示する 場所
国交省	海部灘	佐喜浜港 海岸	室戸	室戸市	1,450	1,040	室戸市津呂	越波	土のう積		92	220		佐喜浜小学校 生活センター
国交省	海部灘	鹿岡海岸	室戸	室戸市	1,888	1,888	室戸市鹿岡	越波	土のう積		30	72		市が指示する 場所
国交省	土佐湾	菜生海岸	室戸	室戸市	832	550	室戸市菜生	越波	土のう積		121	253		室戸岬小学校
水産庁	土佐湾	菜生漁港 海岸	室戸	室戸市	248	248	室戸市菜生	越波	土のう積		164	392		市が指示する 場所
国交省	土佐湾	室津港 海岸	室戸	室戸市	2,820	1,084	室戸市浮津	越波	土のう積		1197	2860		市が指示する 場所
国交省	土佐湾	奈良師 海岸	室戸	室戸市	770	770	室戸市奈良師	越波	土のう積		50	120		市が指示する 場所
国交省	土佐湾	岩戸海岸	室戸	室戸市	700	700	室戸市岩戸	越波	土のう積		29	70		市が指示する 場所
国交省	土佐湾	元海岸	室戸	室戸市	768	400	室戸市元	越波	土のう積		137	318		元小学校
国交省	土佐湾	吉良川 海岸	室戸	室戸市	2,221	500	室戸市吉良川	越波	土のう積		340	691		吉良川市民館
国交省	土佐湾	羽根海岸	室戸	室戸市	1,822	1,822	室戸市羽根	越波	土のう積		75	180		羽根公民館
国交省	土佐湾	羽根坂本 海岸	室戸	室戸市	748	748	室戸市羽根坂本	越波	土のう積		46	110		市が指示する 場所

所管別	沿岸名	海名	所轄土木事務所名	責任町村名	重要水防区域延長(m)	特に危険な場所及び対策				地区の概要				避難場所
						延長(m)	箇所名	予想される危険状況	水工	防法	公共施設	一般戸数	人口(人)	
水産庁	土佐湾	加領郷漁港海岸	安芸	奈半利町	910	910	奈半利町加領郷	越波	土のう積	2	90	220		町が指示する場所
国交省	土佐湾	加領郷海岸	安芸	奈半利町	946	946	奈半利町加領郷	越波	土のう積		40	100		町が指示する場所
国交省	土佐湾	奈半利港海岸	安芸	奈半利町・田野町	4,320	4,320	奈半利町・田野町	越波	土のう積		929	2,220		町が指示する場所
国交省	土佐湾	田野海岸	安芸	田野町	375	375	田野町田野	越波	土のう積		9	38		町が指示する場所
国交省	土佐湾	不動海岸	安芸	安田町	1,310	1,310	安田町不動	越波	土のう積	1	41	120		町が指示する場所
国交省	土佐湾	安田海岸	安芸	安田町	890	890	安田町安田	越波	土のう積		178	463		町が指示する場所
国交省	土佐湾	唐の浜海岸	安芸	安田町	1,100	1,100	安田町唐の浜	越波	土のう積		103	268		町が指示する場所
国交省	土佐湾	下山海岸	安芸	安芸市	530	530	安芸市下山	越波	土のう積					市が指示する場所
水産庁	土佐湾	伊尾木漁港海岸	安芸	安芸市	1,945	1,945	安芸市伊尾木	越波	土のう積		40	100		市が指示する場所
国交省	土佐湾	伊尾木海岸	安芸	安芸市	2,885	2,885	安芸市伊尾木	越波	土のう積		308	780		市が指示する場所
国交省	土佐湾	川北海岸	安芸	安芸市	487	487	安芸市川北	越波	土のう積					市が指示する場所
国交省	土佐湾	安芸海岸	安芸	安芸市	1,079	1,079	安芸市寿町、日の出町	越波	土のう積	3	30	70		市が指示する場所
水産庁	土佐湾	安芸漁港海岸	安芸	安芸市	2,470	2,470	安芸市津久茂町	越波	土のう積	1	60	150		市が指示する場所
国交省	土佐湾	西浜海岸	安芸	安芸市	1,232	1,232	安芸市西浜	越波	土のう積		18	45		市が指示する場所

所管別	沿岸名	海名	所轄土木事務所名	責任町村名	重要水防区域延長(m)	特に危険な場所及び対策				地区の概要				避難場所
						延長(m)	箇所名	予想される危険状況	水工	防法	公共施設	一般戸数	人口(人)	
水産庁	土佐湾	穴内漁港海岸	安芸	安芸市	1,827	1,827	安芸市穴内	越波	土のう積		71	180		市が指示する場所
国交省	土佐湾	手結港海岸	中央東	香南市	1,000	1,000	香南市夜須町坪井	越波	土のう積		200	534		市が指示する場所
国交省	土佐湾	岸本海岸	中央東	香南市	581	581	香南市香我美町岸本	越波	土のう積		70	155		市が指示する場所
農水省	土佐湾	赤岡岸本海岸	中央東	香南市	105	105	香南市香我美町岸本	越波	土のう積		20	50		市が指示する場所
国交省	土佐湾	赤岡海岸	中央東	香南市	1,193	1,193	香南市赤岡町赤岡	越波	土のう積		85	203		市が指示する場所
国交省	土佐湾	吉川海岸	中央東	香南市	1,531	1,531	香南市吉川町吉川	越波	土のう積		667	1,500		市が指示する場所
水産庁	土佐湾	吉川漁港海岸	中央東	香南市	1,180	1,180	香南市吉川町吉川	越波	土のう積		684	1,540		市が指示する場所
国交省	土佐湾	十市前浜海岸	中央東高知	南国市高知市	8,159	8,159	南国市十市	越波	土のう積		8	20		市が指示する場所
国交省	土佐湾	長浜海岸	高知	高知市	3,709	3,709	高知市長浜	越波	土のう積		9	20		市が指示する場所
国交省	土佐湾	戸原海岸	高知	高知市	2,683	2,683	高知市春野町戸原	越波	土のう積		7	20		市が指示する場所
水産庁	土佐湾	春野漁港海岸	高知	高知市	779	779	高知市春野町戸原	越波	土のう積		61	180		市が指示する場所
国交省	土佐湾	仁ノ海岸	高知	高知市	1,787	1,787	高知市春野町仁ノ	越波	土のう積		15	45		市が指示する場所
国交省	土佐湾	新居海岸	中央西	土佐市	1,710	1,710	土佐市新居	越波	土のう積		16	45		市が指示する場所
水産庁	土佐湾	宇佐漁港海岸	中央西	土佐市	11,161	3,000	土佐市宇佐	越波	土のう積		2,317	6,533		市が指示する場所

所管別	沿岸名	海名	所轄土木事務所名	責任町村名	重要水防区域延長(m)	特に危険な場所及び対策				地区の概要				避難場所
						延長(m)	箇所名	予想される危険状況	水工	防法	公共施設	一般戸数	人口(人)	
国交省	土佐湾	須崎港海岸	須崎	須崎市	4,958	4,958	須崎市港町	越波	土のう積		100	1,000		市役所 学校
国交省	土佐湾	下田港海岸	幡多	四万十市	866	470	四万十市下田	越波	土のう積		217	492		市が指示する 場所
国交省	豊後水道東沿岸	瓜白海岸	土佐清水	土佐清水市	373	373	土佐清水市瓜白	越波	土のう積		30	100		市が指示する 場所
国交省	豊後水道東沿岸	赤泊海岸	宿毛	大月町	150	100	大月町赤泊	越波	土のう積		20	63		集会所
農水省	豊後水道東沿岸	大島海岸	宿毛	宿毛市	1,116	400	宿毛市大島	越波	土のう積		278	690		市が指示する 場所
国交省	豊後水道東沿岸	宿毛港湾海岸	宿毛	宿毛市	800	100	宿毛市片島	越波	土のう積		280	800		市が指示する 場所
	計	47箇所			84,736	67,724								

2. 1. 3 道路危険箇所

2. 1. 3. 1 道路危険箇所

ア 落石崩壊

道路種別	路線名	施設管理番号	延長 (m)	施設名	所在地	備考
一般国道	194号	F194A005	129.0		吾川郡いの町加田	
一般国道	194号	F194A010	75.0		吾川郡いの町加田	
一般国道	194号	F194A015	111.0		吾川郡いの町加田	
一般国道	194号	F194A020	110.0		吾川郡いの町加田	
一般国道	194号	F194A025	208.0		吾川郡いの町加田	
一般国道	194号	F194A030	186.0		吾川郡いの町加田	
一般国道	194号	F194A035	233.0		吾川郡いの町加田	
一般国道	194号	F194A040	126.0		吾川郡いの町加田	
一般国道	194号	F194A045	119.0		吾川郡いの町加田	
一般国道	194号	F194A050	77.0		吾川郡いの町神谷	
一般国道	194号	F194A055	120.0		吾川郡いの町神谷	
一般国道	194号	F194A060	285.0		吾川郡いの町神谷	
一般国道	194号	F194A065	173.0		吾川郡いの町神谷	
一般国道	194号	F194A070	126.0		吾川郡いの町神谷	
一般国道	194号	F194A075	264.0		吾川郡いの町鹿敷	
一般国道	194号	F194A080	30.0		吾川郡いの町鹿敷	
一般国道	194号	F194A085	43.0		吾川郡いの町鹿敷	
一般国道	194号	F194A090	125.0		吾川郡いの町鹿敷	
一般国道	194号	F194A100	194.0		吾川郡いの町勝賀瀬	
一般国道	194号	F194A095	170.0		吾川郡いの町勝賀瀬	
一般国道	194号	F194A105	248.0		吾川郡いの町勝賀瀬	
一般国道	194号	F194A110	95.0		吾川郡いの町勝賀瀬	
一般国道	194号	F194A115	75.0		吾川郡いの町勝賀瀬	
一般国道	194号	F194A120	70.0		吾川郡いの町勝賀瀬	
一般国道	194号	F194A125	185.0		吾川郡いの町勝賀瀬	
一般国道	194号	F194A130	16.0		吾川郡いの町勝賀瀬	
一般国道	194号	F194A135	50.0		吾川郡いの町勝賀瀬	
一般国道	194号	F194A140	341.0		吾川郡いの町勝賀瀬	
一般国道	194号	F194A145	201.0		吾川郡いの町勝賀瀬	
一般国道	194号	F194A150	116.0		吾川郡いの町勝賀瀬	
一般国道	194号	F194A155	212.0		吾川郡いの町勝賀瀬～楠瀬	
一般国道	194号	F194A160	100.0		吾川郡いの町楠瀬	
一般国道	194号	F194A165	420.0		吾川郡いの町楠瀬	
一般国道	194号	F194A170	179.0		吾川郡いの町楠瀬	
一般国道	194号	F194A175	190.0		吾川郡いの町楠瀬	
一般国道	194号	F194A180	32.0		吾川郡いの町楠瀬	
一般国道	194号	F194A185	176.0		吾川郡いの町楠瀬	
一般国道	194号	F194A190	190.0		吾川郡いの町楠瀬	
一般国道	194号	F194A195	37.0		吾川郡いの町楠瀬	
一般国道	194号	F194A200	122.0		吾川郡いの町楠瀬	
一般国道	194号	F194A205	168.0		吾川郡いの町楠瀬	
一般国道	194号	F194A210	173.0		吾川郡いの町石見	
一般国道	194号	F194A215	315.0		吾川郡いの町石見	
一般国道	194号	F194A220	62.0		吾川郡いの町出来地	
一般国道	194号	F194A225	108.0		吾川郡いの町出来地	
一般国道	194号	F194A230	103.0		吾川郡いの町出来地	
一般国道	194号	F194A235	34.0		吾川郡いの町出来地	
一般国道	194号	F194A240	31.0		吾川郡いの町出来地	
一般国道	194号	F194A245	97.0		吾川郡いの町出来地	
一般国道	194号	F194A250	48.0		吾川郡いの町出来地	
一般国道	194号	F194A255	235.0		吾川郡いの町出来地	
一般国道	194号	F194A260	196.0		吾川郡いの町出来地	
一般国道	194号	F194A265	70.0		吾川郡いの町出来地	
一般国道	194号	F194A270	210.0		吾川郡いの町出来地	
一般国道	194号	F194A275	50.0		吾川郡いの町出来地	
一般国道	194号	F194A280	304.0		吾川郡いの町出来地	
一般国道	194号	F194A285	201.0		吾川郡いの町出来地	
一般国道	194号	F194A290	227.0		吾川郡いの町出来地	
一般国道	194号	F194A295	131.0		吾川郡いの町出来地	
一般国道	194号	F194A296	200.0		吾川郡いの町出来地	
一般国道	194号	F194A300	155.0		吾川郡いの町下八川	
一般国道	194号	F194A305	200.0		吾川郡いの町下八川	
一般国道	194号	F194A310	10.0		吾川郡いの町下八川	
一般国道	194号	F194A315	0.0		吾川郡いの町下八川	
一般国道	194号	F194A320	71.0		吾川郡いの町下八川	
一般国道	194号	F194A325	140.0		吾川郡いの町下八川	
一般国道	194号	F194A330	35.0		吾川郡いの町下八川	
一般国道	194号	F194A335	67.0		吾川郡いの町下八川	
一般国道	194号	F194A340	131.0		吾川郡いの町下八川	
一般国道	194号	F194A345	83.0		吾川郡いの町下八川	
一般国道	194号	F194A350	149.0		吾川郡いの町下八川	
一般国道	194号	F194A355	269.0		吾川郡いの町下八川	
一般国道	194号	F194A360	191.0		吾川郡いの町下八川	
一般国道	194号	F194A365	131.0		吾川郡いの町下八川	
一般国道	194号	F194A370	265.0		吾川郡いの町東津賀才	
一般国道	194号	F194A375	45.0		吾川郡いの町東津賀才	
一般国道	194号	F194A380	144.0		吾川郡いの町東津賀才	
一般国道	194号	F194A385	230.0		吾川郡いの町東津賀才	
一般国道	194号	F194A390	198.0		吾川郡いの町東津賀才	
一般国道	194号	F194A395	228.0		吾川郡いの町東津賀才	
一般国道	194号	F194A400	155.0		吾川郡いの町東津賀才	

道路種別	路線名	施設管理番号	延長 (m)	施設名	所在地	備考
一般国道	194号	F194A405	277.0		吾川郡いの町東津賀才	
一般国道	194号	F194A410	210.0		吾川郡いの町東津賀才	
一般国道	194号	F194A415	105.0		吾川郡いの町上八川下分	
一般国道	194号	F194A420	215.0		吾川郡いの町上八川下分	
一般国道	194号	F194A425	304.0		吾川郡いの町上八川下分	
一般国道	194号	F194A430	208.0		吾川郡いの町上八川下分	
一般国道	194号	F194A435	169.0		吾川郡いの町上八川下分	
一般国道	194号	F194A440	205.0		吾川郡いの町上八川下分	
一般国道	194号	F194A445	137.0		吾川郡いの町上八川下分	
一般国道	194号	F194A450	62.0		吾川郡いの町上八川下分	
一般国道	194号	F194A455	190.0		吾川郡いの町上八川下分	
一般国道	194号	F194A460	198.0		吾川郡いの町上八川下分	
一般国道	194号	F194A465	31.0		吾川郡いの町上八川下分	
一般国道	194号	F194A470	169.0		吾川郡いの町上八川下分	
一般国道	194号	F194A475	234.0		吾川郡いの町上八川下分	
一般国道	194号	F194A480	273.0		吾川郡いの町上八川下分	
一般国道	194号	F194A485	56.0		吾川郡いの町上八川下分	
一般国道	194号	F194A490	147.0		吾川郡いの町上八川下分	
一般国道	194号	F194A495	400.0		吾川郡いの町上八川下分	
一般国道	194号	F194A500	217.0		吾川郡いの町上八川下分	
一般国道	194号	F194A505	152.0		吾川郡いの町清水下分	
一般国道	194号	F194A510	0.0		吾川郡いの町清水下分	
一般国道	194号	F194A515	44.0		吾川郡いの町清水下分	
一般国道	194号	F194A520	118.0		吾川郡いの町清水下分	
一般国道	194号	F194A525	93.0		吾川郡いの町清水下分	
一般国道	194号	F194A530	259.0		吾川郡いの町清水下分	
一般国道	194号	F194A535	266.0		吾川郡いの町清水下分	
一般国道	194号	F194A540	180.0		吾川郡いの町清水下分	
一般国道	194号	F194A550	57.0		吾川郡いの町清水下分	
一般国道	194号	F194A545	101.0		吾川郡いの町清水下分	
一般国道	194号	F194A555	175.0		吾川郡いの町清水下分	
一般国道	194号	F194A565	145.0		吾川郡いの町清水下分	
一般国道	194号	F194A570	155.0		吾川郡いの町清水下分	
一般国道	194号	F194A575	0.0		吾川郡いの町清水下分	
一般国道	194号	F194A585	2.0		吾川郡いの町清水下分	
一般国道	194号	F194A590	260.0		吾川郡いの町清水下分～清水上分	
一般国道	194号	F194A595	99.0		吾川郡いの町清水上分	
一般国道	194号	F194A600	70.0		吾川郡いの町清水上分	
一般国道	194号	F194A610	162.0		吾川郡いの町清水上分	
一般国道	194号	F194A615	87.0		吾川郡いの町清水上分	
一般国道	194号	F194A605	99.0		吾川郡いの町清水上分	
一般国道	194号	F194A620	131.0		吾川郡いの町清水上分	
一般国道	194号	F194A625	175.0		吾川郡いの町清水上分	
一般国道	194号	F194A630	155.0		吾川郡いの町清水上分	
一般国道	194号	F194A635	139.0		吾川郡いの町清水上分	
一般国道	194号	F194A640	145.0		吾川郡いの町清水上分	
一般国道	194号	F194A645	255.0		吾川郡いの町清水上分	
一般国道	194号	F194A650	37.0		吾川郡いの町清水上分	
一般国道	194号	F194A655	141.0		吾川郡いの町清水上分	
一般国道	194号	F194A660	245.0		吾川郡いの町清水上分	
一般国道	194号	F194A665	305.0		吾川郡いの町清水上分	
一般国道	194号	F194A670	107.0		吾川郡いの町清水上分	
一般国道	194号	F194A675	140.0		吾川郡いの町上八川下分	
一般国道	194号	F194A680	344.0		吾川郡いの町清水上分	
一般国道	194号	F194A685	153.0		吾川郡いの町清水上分	
一般国道	194号	F194A690	188.0		吾川郡いの町清水上分	
一般国道	194号	F194A695	215.0		吾川郡いの町清水上分	
一般国道	194号	F194A700	279.0		吾川郡いの町清水上分	
一般国道	194号	F194A705	34.0		吾川郡いの町清水上分	
一般国道	194号	F194A710	52.0		吾川郡いの町清水上分	
一般国道	194号	F194A715	120.0		吾川郡いの町清水上分	
一般国道	194号	F194A720	130.0		吾川郡いの町清水上分	
一般国道	194号	F194A725	204.0		吾川郡いの町清水上分	
一般国道	194号	F194A730	116.0		吾川郡いの町清水上分	
一般国道	194号	F194A735	0.0		吾川郡いの町清水上分	
一般国道	194号	F194A740	14.0		吾川郡いの町清水上分	
一般国道	194号	F194A745	89.0		吾川郡いの町清水上分	
一般国道	194号	F194A750	197.0		吾川郡いの町清水上分	
一般国道	194号	F194A755	107.0		吾川郡いの町清水上分	
一般国道	194号	F194A760	383.0		吾川郡いの町清水上分	
一般国道	194号	F194A765	8.0		吾川郡いの町清水上分	
一般国道	194号	D194A030	0.0		吾川郡いの町大森	
一般国道	194号	D194A035	155.0		吾川郡いの町大森	
一般国道	194号	D194A040	155.0		吾川郡いの町大森	
一般国道	194号	D194A045	194.0		吾川郡いの町大森	
一般国道	194号	D194A050	104.0		吾川郡いの町大森	
一般国道	194号	D194A055	423.0		吾川郡いの町大森	
一般国道	194号	D194A060	95.0		吾川郡いの町大森	
一般国道	194号	D194A065	151.0		吾川郡いの町大森	
一般国道	194号	D194A070	37.0		吾川郡いの町大森	
一般国道	194号	D194A075	36.0		吾川郡いの町大森	
一般国道	194号	D194A080	103.0		吾川郡いの町大森	
一般国道	194号	D194A085	86.0		吾川郡いの町大森	
一般国道	194号	D194A090	115.0		吾川郡いの町大森	
一般国道	194号	D194A095	149.0		吾川郡いの町大森	
一般国道	194号	D194A100	120.0		吾川郡いの町大森	
一般国道	194号	D194A105	90.0		吾川郡いの町大森	

道路種別	路線名	施設管理番号	延長 (m)	施設名	所在地	備考
一般国道	194号	D194A110	220.0		吾川郡いの町大森	
一般国道	194号	D194A115	149.0		吾川郡いの町大森	
一般国道	194号	D194A120	155.0		吾川郡いの町長沢	
一般国道	194号	D194A125	3.0		吾川郡いの町長沢	
一般国道	194号	D194A130	2.0		吾川郡いの町長沢	
一般国道	194号	D194A135	106.0		吾川郡いの町長沢	
一般国道	194号	D194A140	150.0		吾川郡いの町長沢	
一般国道	194号	D194A145	94.0		吾川郡いの町長沢	
一般国道	194号	D194A150	181.0		吾川郡いの町戸中	
一般国道	194号	D194A155	120.0		吾川郡いの町戸中	
一般国道	194号	D194A160	170.0		吾川郡いの町戸中	
一般国道	194号	D194A165	78.0		吾川郡いの町戸中	
一般国道	194号	D194A170	119.0		吾川郡いの町戸中	
一般国道	194号	D194A175	103.0		吾川郡いの町戸中	
一般国道	194号	D194A180	92.0		吾川郡いの町戸中	
一般国道	194号	D194A185	155.0		吾川郡いの町戸中	
一般国道	194号	D194A190	228.0		吾川郡いの町戸中	
一般国道	194号	D194A195	103.0		吾川郡いの町戸中	
一般国道	194号	D194A200	105.0		吾川郡いの町戸中	
一般国道	194号	D194A205	128.0		吾川郡いの町戸中	
一般国道	194号	D194A210	0.0		吾川郡いの町戸中	
一般国道	194号	D194A215	0.0		吾川郡いの町戸中	
一般国道	194号	D194A220	190.0		吾川郡いの町戸中	
一般国道	194号	D194A225	154.0		吾川郡いの町戸中	
一般国道	194号	D194A230	43.0		吾川郡いの町戸中	
一般国道	194号	D194A235	150.0		吾川郡いの町戸中	
一般国道	194号	D194A240	200.0		吾川郡いの町戸中	
一般国道	194号	D194A245	120.0		吾川郡いの町戸中	
一般国道	194号	D194A250	200.0		吾川郡いの町戸中	
一般国道	194号	D194A255	83.0		吾川郡いの町戸中	
一般国道	194号	D194A260	71.0		吾川郡いの町戸中	
一般国道	194号	D194A265	122.0		吾川郡いの町戸中	
一般国道	194号	D194A270	155.0		吾川郡いの町戸中	
一般国道	194号	D194A275	120.0		吾川郡いの町戸中	
一般国道	194号	D194A280	170.0		吾川郡いの町戸中	
一般国道	194号	D194A285	170.0		吾川郡いの町戸中	
一般国道	194号	D194A290	25.0		吾川郡いの町戸中	
一般国道	194号	D194A295	27.0		吾川郡いの町戸中	
一般国道	194号	D194A300	148.0		吾川郡いの町戸中	
一般国道	194号	D194A305	248.0		吾川郡いの町戸中	
一般国道	194号	D194A310	43.0		吾川郡いの町戸中	
一般国道	194号	D194A315	0.0		吾川郡いの町戸中	
一般国道	194号	D194A320	16.0		吾川郡いの町戸中	
一般国道	194号	D194A325	51.0		吾川郡いの町戸中	
一般国道	194号	D194A330	97.0		吾川郡いの町戸中	
一般国道	194号	D194A335	0.0		吾川郡いの町戸中	
一般国道	194号	D194A340	70.0		吾川郡いの町葛原	
一般国道	194号	D194A345	108.0		吾川郡いの町葛原	
一般国道	194号	D194A350	48.0		吾川郡いの町葛原	
一般国道	194号	D194A355	13.0		吾川郡いの町葛原	
一般国道	194号	D194A360	191.0		吾川郡いの町葛原	
一般国道	194号	D194A365	61.0		吾川郡いの町葛原	
一般国道	194号	D194A370	120.0		吾川郡いの町葛原	
一般国道	194号	D194A375	45.0		吾川郡いの町葛原	
一般国道	194号	D194A380	45.0		吾川郡いの町葛原	
一般国道	194号	D194A385	230.0		吾川郡いの町葛原	
一般国道	194号	D194A390	29.0		吾川郡いの町葛原	
一般国道	194号	D194A395	145.0		吾川郡いの町葛原	
一般国道	194号	D194A400	143.0		吾川郡いの町葛原	
一般国道	194号	D194A405	397.0		吾川郡いの町葛原	
一般国道	194号	D194A410	187.0		吾川郡いの町桑瀬	
一般国道	194号	D194A415	162.0		吾川郡いの町桑瀬	
一般国道	194号	D194A420	148.0		吾川郡いの町桑瀬	
一般国道	194号	D194A425	63.0		吾川郡いの町桑瀬	
一般国道	194号	D194A430	249.0		吾川郡いの町桑瀬	
一般国道	194号	D194A435	110.0		吾川郡いの町桑瀬	
一般国道	194号	D194A440	321.0		吾川郡いの町桑瀬	
一般国道	194号	D194A445	54.0		吾川郡いの町桑瀬	
一般国道	194号	D194A450	69.0		吾川郡いの町桑瀬	
一般国道	194号	D194A455	214.0		吾川郡いの町桑瀬	
一般国道	194号	D194A460	156.0		吾川郡いの町桑瀬	
一般国道	194号	D194A465	132.0		吾川郡いの町桑瀬	
一般国道	194号	D194A470	206.0		吾川郡いの町桑瀬	
一般国道	194号	D194A475	221.0		吾川郡いの町桑瀬	
一般国道	194号	D194A480	150.0		吾川郡いの町桑瀬	
一般国道	194号	D194A485	206.0		吾川郡いの町桑瀬	
一般国道	195号	E195A005	115.0		高知市大津	
一般国道	195号	E195A010	45.0		高知市大津	
一般国道	195号	E195A015	60.0		高知市大津	
一般国道	195号	E195A020	45.0		高知市大津	
一般国道	195号	C195A320	56.0		香美市土佐山田町宮ノ口	
一般国道	195号	C195A005	385.0		香美市土佐山田町杉田	
一般国道	195号	C195A010	200.0		香美市土佐山田町杉田	
一般国道	195号	C195A015	100.0		香美市香北町橋川野	
一般国道	195号	C195A020	75.0		香美市香北町橋川野	
一般国道	195号	C195A025	160.0		香美市香北町橋川野	
一般国道	195号	C195A030	185.0		香美市香北町橋川野	

道路種別	路線名	施設管理番号	延長 (m)	施設名	所在地	備考
一般国道	195号	C195A035	130.0		香美市香北町橋川野	
一般国道	195号	C195A040	200.0		香美市香北町小川～香北町吉野	
一般国道	195号	C195A045	235.0		香美市香北町吉野	
一般国道	195号	C195A050	85.0		香美市香北町吉野	
一般国道	195号	C195A055	200.0		香美市香北町根須	
一般国道	195号	C195A060	110.0		香美市香北町根須	
一般国道	195号	C195A065	95.0		香美市香北町根須	
一般国道	195号	C195A070	55.0		香美市香北町根須	
一般国道	195号	C195A075	35.0		香美市香北町根須	
一般国道	195号	C195A080	145.0		香美市香北町白石	
一般国道	195号	C195A085	230.0		香美市香北町白石～香北町蕨野	
一般国道	195号	C195A090	180.0		香美市香北町蕨野	
一般国道	195号	C195A095	110.0		香美市香北町蕨野	
一般国道	195号	C195A100	180.0		香美市香北町蕨野～香北町白石	
一般国道	195号	C195A105	70.0		香美市物部町中谷川	
一般国道	195号	C195A110	25.0		香美市物部町中谷川	
一般国道	195号	C195A115	235.0		香美市物部町中谷川	
一般国道	195号	C195A120	120.0		香美市物部町山崎	
一般国道	195号	C195A325	30.0		香美市物部町山崎	
一般国道	195号	C195A125	190.0		香美市物部町山崎	
一般国道	195号	C195A130	836.0		香美市物部町押谷	
一般国道	195号	C195A135	200.0		香美市物部町小浜	
一般国道	195号	C195A140	75.0		香美市物部町小浜	
一般国道	195号	C195A145	75.0		香美市物部町小浜	
一般国道	195号	C195A330	160.0		香美市物部町根木屋	
一般国道	195号	C195A150	95.0		香美市物部町根木屋	
一般国道	195号	C195A155	90.0		香美市物部町根木屋	
一般国道	195号	C195A160	110.0		香美市物部町根木屋	
一般国道	195号	C195A161	150.0		香美市物部町根木屋	
一般国道	195号	C195A165	40.0		香美市物部町根木屋	
一般国道	195号	C195A335	95.0		香美市物部町根木屋	
一般国道	195号	C195A340	135.0		香美市物部町根木屋	
一般国道	195号	C195A170	125.0		香美市物部町岡の内	
一般国道	195号	C195A175	215.0		香美市物部町岡の内	
一般国道	195号	C195A180	243.0		香美市物部町別役	
一般国道	195号	C195A185	145.0		香美市物部町別役	
一般国道	195号	C195A190	150.0		香美市物部町別役	
一般国道	195号	C195A195	40.0		香美市物部町別役	
一般国道	195号	C195A200	230.0		香美市物部町別役	
一般国道	195号	C195A205	95.0		香美市物部町別役	
一般国道	195号	C195A210	50.0		香美市物部町別役	
一般国道	195号	C195A215	80.0		香美市物部町市宇	
一般国道	195号	C195A220	165.0		香美市物部町市宇	
一般国道	195号	C195A225	100.0		香美市物部町市宇	
一般国道	195号	C195A230	70.0		香美市物部町市宇	
一般国道	195号	C195A235	100.0		香美市物部町市宇	
一般国道	195号	C195A240	60.0		香美市物部町市宇	
一般国道	195号	C195A241	139.0		香美市物部町市宇	
一般国道	195号	C195A245	110.0		香美市物部町市宇	
一般国道	195号	C195A250	170.0		香美市物部町市宇	
一般国道	195号	C195A255	120.0		香美市物部町市宇	
一般国道	195号	C195A260	136.0		香美市物部町落合	
一般国道	195号	C195A265	125.0		香美市物部町別府	
一般国道	195号	C195A270	215.0		香美市物部町別府	
一般国道	195号	C195A275	15.0		香美市物部町別府	
一般国道	195号	C195A280	60.0		香美市物部町別府	
一般国道	195号	C195A285	35.0		香美市物部町別府	
一般国道	195号	C195A290	160.0		香美市物部町別府	
一般国道	195号	C195A295	35.0		香美市物部町別府	
一般国道	195号	C195A299	110.0		香美市物部町別府	
一般国道	195号	C195A300	85.0		香美市物部町別府	
一般国道	195号	C195A305	220.0		香美市物部町別府	
一般国道	195号	C195A310	80.0		香美市物部町別府	
一般国道	195号	C195A315	270.0		香美市物部町別府	
一般国道	197号	H197A005	90.0		須崎市下分	
一般国道	197号	H197A015	113.0		須崎市上分	
一般国道	197号	H197A020	212.0		須崎市上分	
一般国道	197号	H197A025	166.0		須崎市上分	
一般国道	197号	H197A030	376.0		須崎市上分	
一般国道	197号	H197A035	206.0		須崎市上分	
一般国道	197号	H197A040	113.0		須崎市上分	
一般国道	197号	H197A045	310.0		須崎市上分	
一般国道	197号	H197A050	111.0		須崎市上分	
一般国道	197号	H197A055	65.0		須崎市上分	
一般国道	197号	H197A060	149.0		須崎市上分	
一般国道	197号	H197A065	215.0		須崎市上分	
一般国道	197号	H197A070	248.0		高岡郡津野町土居	
一般国道	197号	H197A075	222.0		高岡郡津野町西谷	
一般国道	197号	H197A080	91.0		高岡郡津野町西谷	
一般国道	197号	H197A085	77.0		高岡郡津野町赤木	
一般国道	197号	H197A090	194.0		高岡郡津野町赤木	
一般国道	197号	H197A095	142.0		高岡郡津野町白石	
一般国道	197号	H197A100	62.0		高岡郡津野町白石	
一般国道	197号	H197A105	57.0		高岡郡津野町杉の川	
一般国道	197号	H197A110	187.0		高岡郡津野町杉の川	
一般国道	197号	H197A115	145.0		高岡郡津野町杉の川	
一般国道	197号	H197A120	134.0		高岡郡津野町杉の川	

道路種別	路線名	施設管理番号	延長 (m)	施設名	所在地	備考
一般国道	197号	H197A125	84.0		高岡郡津野町白石	
一般国道	197号	H197A130	69.0		高岡郡津野町白石	
一般国道	197号	H197A135	179.0		高岡郡津野町白石	
一般国道	197号	H197A140	89.0		高岡郡津野町白石	
一般国道	197号	H197A145	73.0		高岡郡津野町白石	
一般国道	197号	H197A150	61.0		高岡郡津野町白石	
一般国道	197号	H197A155	86.0		高岡郡津野町烏出川	
一般国道	197号	H197A160	54.0		高岡郡津野町烏出川	
一般国道	197号	H197A165	137.0		高岡郡津野町烏出川	
一般国道	197号	H197A170	174.0		高岡郡津野町力石	
一般国道	197号	H197A175	113.0		高岡郡津野町力石	
一般国道	197号	H197A180	103.0		高岡郡津野町力石	
一般国道	197号	H197A185	80.0		高岡郡津野町力石	
一般国道	197号	H197A190	305.0		高岡郡津野町力石	
一般国道	197号	H197A195	221.0		高岡郡津野町力石	
一般国道	197号	H197A196	125.0		高岡郡津野町力石	
一般国道	197号	H197A200	87.0		高岡郡津野町力石	
一般国道	197号	H197A205	239.0		高岡郡津野町北川	
一般国道	197号	H197A210	104.0		高岡郡津野町北川	
一般国道	197号	H197A215	104.0		高岡郡津野町北川	
一般国道	197号	H197A220	40.0		高岡郡津野町北川	
一般国道	197号	H197A225	263.0		高岡郡津野町北川	
一般国道	197号	H197A230	62.0		高岡郡津野町北川	
一般国道	197号	H197A255	90.0		高岡郡津野町北川	
一般国道	197号	H197A260	59.0		高岡郡津野町北川	
一般国道	197号	H197A265	88.0		高岡郡津野町北川	
一般国道	197号	H197A270	110.0		高岡郡津野町北川	
一般国道	197号	H197A275	65.0		高岡郡津野町北川	
一般国道	197号	H197A280	38.0		高岡郡津野町北川	
一般国道	197号	H197A285	131.0		高岡郡津野町北川	
一般国道	197号	H197A290	115.0		高岡郡津野町北川	
一般国道	197号	H197A295	145.0		高岡郡橋原町橋原東	
一般国道	197号	H197A300	106.0		高岡郡橋原町橋原東	
一般国道	197号	H197A305	114.0		高岡郡橋原町橋原東	
一般国道	197号	H197A310	149.0		高岡郡橋原町橋原東	
一般国道	197号	H197A315	114.0		高岡郡橋原町橋原東	
一般国道	321号	J321A005	160.0		四万十市山路	
一般国道	321号	J321A010	75.0		四万十市間崎	
一般国道	321号	J321A015	55.0		四万十市間崎	
一般国道	321号	J321A020	70.0		四万十市津蔵淵	
一般国道	321号	J321A025	500.0		四万十市間崎	
一般国道	321号	J321A030	150.0		四万十市間崎	
一般国道	321号	J321A035	70.0		四万十市間崎	
一般国道	321号	J321A040	80.0		四万十市間崎	
一般国道	321号	L321A005	50.0		土佐清水市下ノ加江	
一般国道	321号	L321A006	231.2		土佐清水市下ノ加江	
一般国道	321号	L321A010	80.0		土佐清水市下ノ加江	
一般国道	321号	L321A011	159.6		土佐清水市下ノ加江	
一般国道	321号	L321A015	167.6		土佐清水市下ノ加江	
一般国道	321号	L321A020	202.7		土佐清水市下ノ加江	
一般国道	321号	L321A025	166.3		土佐清水市下ノ加江	
一般国道	321号	L321A030	110.0		土佐清水市下ノ加江	
一般国道	321号	L321A031	148.6		土佐清水市鑓掛	
一般国道	321号	L321A035	190.9		土佐清水市久百々	
一般国道	321号	L321A040	110.0		土佐清水市久百々	
一般国道	321号	L321A045	130.0		土佐清水市大岐	
一般国道	321号	L321A050	170.5		土佐清水市大岐	
一般国道	321号	L321A051	195.9		土佐清水市以布利	
一般国道	321号	L321A052	71.0		土佐清水市以布利	
一般国道	321号	L321A053	199.0		土佐清水市以布利	
一般国道	321号	L321A054	184.3		土佐清水市以布利	
一般国道	321号	L321A061	87.8		土佐清水市以布利	
一般国道	321号	L321A062	121.9		土佐清水市以布利	
一般国道	321号	L321A063	73.6		土佐清水市以布利	
一般国道	321号	L321A066	50.5		土佐清水市以布利	
一般国道	321号	L321A070	70.0		土佐清水市以布利	
一般国道	321号	L321A075	210.0		土佐清水市清水	
一般国道	321号	L321A080	170.0		土佐清水市清水	
一般国道	321号	L321A081	69.3		土佐清水市旭町	
一般国道	321号	L321A082	200.1		土佐清水市旭町	
一般国道	321号	L321A085	110.0		土佐清水市加久見	
一般国道	321号	L321A090	321.6		土佐清水市加久見	
一般国道	321号	L321A095	136.9		土佐清水市加久見～養老	
一般国道	321号	L321A100	135.0		土佐清水市養老	
一般国道	321号	L321A105	161.4		土佐清水市養老	
一般国道	321号	L321A110	210.0		土佐清水市加久見	
一般国道	321号	L321A111	114.6		土佐清水市下益野	
一般国道	321号	L321A115	115.0		土佐清水市益野	
一般国道	321号	L321A116	191.9		土佐清水市下益野	
一般国道	321号	L321A120	188.7		土佐清水市益野	
一般国道	321号	L321A125	286.9		土佐清水市益野	
一般国道	321号	L321A130	145.0		土佐清水市益野	
一般国道	321号	L321A135	73.5		土佐清水市益野	
一般国道	321号	L321A140	136.4		土佐清水市益野	
一般国道	321号	L321A145	209.7		土佐清水市益野	
一般国道	321号	L321A146	49.0		土佐清水市三崎	
一般国道	321号	L321A147	60.5		土佐清水市三崎	

道路種別	路線名	施設管理番号	延長 (m)	施設名	所在地	備考
一般国道	321号	L321A150	85.0		土佐清水市三崎	
一般国道	321号	L321A155	163.6		土佐清水市爪白	
一般国道	321号	L321A160	111.5		土佐清水市爪白	
一般国道	321号	L321A165	143.6		土佐清水市下川口	
一般国道	321号	L321A170	158.1		土佐清水市下川口	
一般国道	321号	L321A175	193.2		土佐清水市下川口	
一般国道	321号	L321A177	45.7		土佐清水市下川口	
一般国道	321号	L321A180	146.8		土佐清水市下川口	
一般国道	321号	L321A185	254.5		土佐清水市下川口	
一般国道	321号	L321A190	200.0		土佐清水市大津	
一般国道	321号	K321A005	65.2		幡多郡大月町小才角	
一般国道	321号	K321A010	92.8		幡多郡大月町小才角	
一般国道	321号	K321A015	56.1		幡多郡大月町小才角	
一般国道	321号	K321A020	100.7		幡多郡大月町小才角	
一般国道	321号	K321A021	130.0		幡多郡大月町才角	
一般国道	321号	K321A022	233.1		幡多郡大月町才角	
一般国道	321号	K321A025	90.0		幡多郡大月町才角	
一般国道	321号	K321A030	90.0		幡多郡大月町才角	
一般国道	321号	K321A035	170.0		幡多郡大月町弘見	
一般国道	321号	K321A036	81.0		幡多郡大月町姫ノ井	
一般国道	321号	K321A037	122.1		幡多郡大月町口目塚	
一般国道	321号	K321A040	195.0		幡多郡大月町清王	
一般国道	321号	K321A041	344.9		幡多郡大月町清王	
一般国道	321号	K321A042	33.5		幡多郡大月町弘見	
一般国道	321号	K321A043	104.3		幡多郡大月町弘見	
一般国道	321号	K321A045	120.0		幡多郡大月町弘見	
一般国道	321号	K321A050	80.0		幡多郡大月町弘見	
一般国道	321号	K321A055	60.0		幡多郡大月町弘見	
一般国道	321号	K321A060	125.0		幡多郡大月町弘見	
一般国道	321号	K321A065	290.0		幡多郡大月町弘見	
一般国道	321号	K321A070	100.0		幡多郡大月町弘見	
一般国道	321号	K321A071	53.0		幡多郡大月町弘見	
一般国道	321号	K321A072	61.6		幡多郡大月町小筑紫	
一般国道	321号	K321A073	109.1		幡多郡大月町湊	
一般国道	321号	K321A074	212.1		幡多郡大月町呼崎	
一般国道	321号	K321A075	45.0		宿毛市小筑紫町内外ノ浦	
一般国道	321号	K321A076	94.1		宿毛市小筑紫町内外ノ浦	
一般国道	321号	K321A080	95.0		宿毛市小筑紫町田ノ浦	
一般国道	321号	K321A085	105.0		宿毛市小筑紫町田ノ浦	
一般国道	321号	K321A086	75.1		宿毛市小筑紫町田ノ浦	
一般国道	321号	K321A087	38.8		宿毛市小筑紫町田ノ浦	
一般国道	321号	K321A088	74.9		宿毛市小筑紫町田ノ浦	
一般国道	321号	K321A089	99.1		宿毛市小筑紫町田ノ浦	
一般国道	321号	K321A090	145.0		宿毛市小筑紫町小浦	
一般国道	321号	K321A095	139.7		宿毛市小筑紫町坂の下	
一般国道	321号	K321A096	58.6		宿毛市小筑紫町坂の下	
一般国道	321号	K321A100	143.2		宿毛市小筑紫町坂の下	
一般国道	321号	K321A105	247.5		宿毛市小筑紫町坂の下	
一般国道	321号	K321A110	139.5		宿毛市小筑紫町坂の下	
一般国道	381号	I381A005	75.0		高岡郡四万十町口神ノ川	
一般国道	381号	I381A010	280.0		高岡郡四万十町口神ノ川～川口	
一般国道	381号	I381A015	270.0		高岡郡四万十町川口	
一般国道	381号	I381A020	345.0		高岡郡四万十町川口	
一般国道	381号	I381A025	130.0		高岡郡四万十町川口	
一般国道	381号	I381A030	735.0		高岡郡四万十町秋丸	
一般国道	381号	I381A035	470.0		高岡郡四万十町大正北の川	
一般国道	381号	I381A040	600.0		高岡郡四万十町大正北の川	
一般国道	381号	I381A045	125.0		高岡郡四万十町大正北の川	
一般国道	381号	I381A050	490.0		高岡郡四万十町大正北の川	
一般国道	381号	I381A055	590.0		高岡郡四万十町大正北の川	
一般国道	381号	I381A060	125.0		高岡郡四万十町大正北の川	
一般国道	381号	I381A061	245.0		高岡郡四万十町打井川	
一般国道	381号	I381A062	200.0		高岡郡四万十町打井川	
一般国道	381号	I381A063	140.0		高岡郡四万十町上岡	
一般国道	381号	I381A064	315.0		高岡郡四万十町上岡	
一般国道	381号	I381A065	165.0		高岡郡四万十町上岡	
一般国道	381号	I381A070	475.0		高岡郡四万十町上岡～下岡	
一般国道	381号	I381A071	125.0		高岡郡四万十町下岡	
一般国道	381号	I381A072	160.0		高岡郡四万十町下岡	
一般国道	381号	I381A073	190.0		高岡郡四万十町希ノ川	
一般国道	381号	I381A075	420.0		高岡郡四万十町四手の川	
一般国道	381号	I381A080	380.0		高岡郡四万十町四手の川～瀬里	
一般国道	381号	I381A085	585.0		高岡郡四万十町瀬里	
一般国道	381号	I381A090	365.0		高岡郡四万十町瀬里～轟崎	
一般国道	381号	I381A095	375.0		高岡郡四万十町轟崎～田野々	
一般国道	381号	I381A100	230.0		高岡郡四万十町田野々	
一般国道	381号	I381A120	615.0		高岡郡四万十町田野々	
一般国道	381号	I381A125	300.0		高岡郡四万十町田野々～浦越	
一般国道	381号	I381A130	645.0		高岡郡四万十町浦越	
一般国道	381号	I381A135	465.0		高岡郡四万十町浦越	
一般国道	381号	I381A140	80.0		高岡郡四万十町茅吹手	
一般国道	381号	I381A145	525.0		高岡郡四万十町茅吹手	
一般国道	381号	I381A150	265.0		高岡郡四万十町津賀	
一般国道	381号	I381A155	110.0		高岡郡四万十町津賀	
一般国道	381号	I381A160	140.0		高岡郡四万十町津賀	
一般国道	381号	I381A165	365.0		高岡郡四万十町津賀	
一般国道	381号	I381A170	630.0		高岡郡四万十町津賀	

道路種別	路線名	施設管理番号	延長 (m)	施設名	所在地	備考
一般国道	381号	I381A175	305.0		高岡郡四万十町津賀～昭和	
一般国道	381号	I381A180	540.0		高岡郡四万十町昭和	
一般国道	381号	I381A185	210.0		高岡郡四万十町昭和	
一般国道	381号	I381A190	315.0		高岡郡四万十町昭和	
一般国道	381号	I381A195	265.0		高岡郡四万十町昭和	
一般国道	381号	I381A200	165.0		高岡郡四万十町昭和	
一般国道	381号	I381A205	365.0		高岡郡四万十町昭和	
一般国道	381号	I381A210	170.0		高岡郡四万十町久保川	
一般国道	381号	I381A215	260.0		高岡郡四万十町十川	
一般国道	381号	I381A220	130.0		高岡郡四万十町十和川口	
一般国道	381号	I381A225	150.0		高岡郡四万十町十和川口	
一般国道	381号	J381A090	180.0		四万十市西土佐江川	
一般国道	381号	J381A095	110.0		四万十市西土佐江川	
一般国道	381号	J381A096	35.0		四万十市西土佐江川	
一般国道	381号	J381A097	90.0		四万十市西土佐江川	
一般国道	381号	J381A098	50.0		四万十市西土佐江川	
一般国道	381号	J381A100	150.0		四万十市西土佐江川	
一般国道	381号	J381A105	140.0		四万十市西土佐江川	
一般国道	381号	J381A106	90.0		四万十市西土佐江川	
一般国道	381号	J381A107	100.0		四万十市西土佐江川	
一般国道	381号	J381A110	60.0		四万十市西土佐江川	
一般国道	381号	J381A111	60.0		四万十市西土佐半家	
一般国道	381号	J381A115	135.0		四万十市西土佐江川	
一般国道	381号	J381A120	200.0		四万十市西土佐江川崎	
一般国道	439号	D439A005	278.0		長岡郡大豊町西峰	
一般国道	439号	D439A010	290.0		長岡郡大豊町西峰	
一般国道	439号	D439A015	260.0		長岡郡大豊町西峰	
一般国道	439号	D439A020	65.0		長岡郡大豊町西峰	
一般国道	439号	D439A025	60.0		長岡郡大豊町西峰	
一般国道	439号	D439A030	136.0		長岡郡大豊町西峰	
一般国道	439号	D439A035	115.0		長岡郡大豊町西峰	
一般国道	439号	D439A040	335.0		長岡郡大豊町西峰	
一般国道	439号	D439A045	118.0		長岡郡大豊町西峰	
一般国道	439号	D439A050	58.0		長岡郡大豊町西峰	
一般国道	439号	D439A055	45.0		長岡郡大豊町西峰	
一般国道	439号	D439A060	131.0		長岡郡大豊町西峰	
一般国道	439号	D439A065	424.0		長岡郡大豊町西峰	
一般国道	439号	D439A070	268.0		長岡郡大豊町西峰	
一般国道	439号	D439A075	147.0		長岡郡大豊町西峰	
一般国道	439号	D439A080	94.0		長岡郡大豊町西峰	
一般国道	439号	D439A085	203.0		長岡郡大豊町西峰	
一般国道	439号	D439A090	35.0		長岡郡大豊町西峰	
一般国道	439号	D439A095	189.0		長岡郡大豊町西峰	
一般国道	439号	D439A100	85.0		長岡郡大豊町西峰	
一般国道	439号	D439A105	198.0		長岡郡大豊町西峰	
一般国道	439号	D439A110	169.0		長岡郡大豊町西峰	
一般国道	439号	D439A115	83.0		長岡郡大豊町西峰	
一般国道	439号	D439A120	66.0		長岡郡大豊町西峰	
一般国道	439号	D439A125	114.0		長岡郡大豊町西峰	
一般国道	439号	D439A130	163.0		長岡郡大豊町西峰	
一般国道	439号	D439A135	82.0		長岡郡大豊町西峰	
一般国道	439号	D439A140	300.0		長岡郡大豊町西峰	
一般国道	439号	D439A145	148.0		長岡郡大豊町西峰	
一般国道	439号	D439A150	139.0		長岡郡大豊町西峰	
一般国道	439号	D439A155	115.0		長岡郡大豊町西峰	
一般国道	439号	D439A160	429.0		長岡郡大豊町西峰	
一般国道	439号	D439A165	184.0		長岡郡大豊町西峰	
一般国道	439号	D439A170	144.0		長岡郡大豊町西峰	
一般国道	439号	D439A175	92.0		長岡郡大豊町西峰	
一般国道	439号	D439A180	102.0		長岡郡大豊町西峰	
一般国道	439号	D439A185	203.0		長岡郡大豊町西峰	
一般国道	439号	D439A190	107.0		長岡郡大豊町西峰	
一般国道	439号	D439A195	46.0		長岡郡大豊町西峰	
一般国道	439号	D439A200	26.0		長岡郡大豊町西峰	
一般国道	439号	D439A205	246.0		長岡郡大豊町西峰	
一般国道	439号	D439A210	71.0		長岡郡大豊町西峰	
一般国道	439号	D439A215	250.0		長岡郡大豊町西峰	
一般国道	439号	D439A220	296.0		長岡郡大豊町西峰	
一般国道	439号	D439A225	130.0		長岡郡大豊町西峰	
一般国道	439号	D439A230	83.0		長岡郡大豊町西峰	
一般国道	439号	D439A235	122.0		長岡郡大豊町西峰	
一般国道	439号	D439A240	87.0		長岡郡大豊町西峰	
一般国道	439号	D439A245	80.0		長岡郡大豊町西峰	
一般国道	439号	D439A250	240.0		長岡郡大豊町西峰	
一般国道	439号	D439A255	161.0		長岡郡大豊町西峰	
一般国道	439号	D439A260	90.0		長岡郡大豊町西峰	
一般国道	439号	D439A265	18.0		長岡郡大豊町西峰	
一般国道	439号	D439A270	244.0		長岡郡大豊町西峰	
一般国道	439号	D439A275	82.0		長岡郡大豊町西峰	
一般国道	439号	D439A280	93.0		長岡郡大豊町西峰	
一般国道	439号	D439A285	222.0		長岡郡大豊町西峰	
一般国道	439号	D439A290	92.0		長岡郡大豊町西峰	
一般国道	439号	D439A295	309.0		長岡郡大豊町西峰	
一般国道	439号	D439A300	321.0		長岡郡大豊町西峰	
一般国道	439号	D439A305	56.0		長岡郡大豊町西峰	
一般国道	439号	D439A310	162.0		長岡郡大豊町西峰	
一般国道	439号	D439A315	72.0		長岡郡大豊町西峰	

道路種別	路線名	施設管理番号	延長 (m)	施設名	所在地	備考
一般国道	439号	D439A320	240.0		長岡郡大豊町西峰	
一般国道	439号	D439A325	98.0		長岡郡大豊町西峰	
一般国道	439号	D439A330	239.0		長岡郡大豊町西峰	
一般国道	439号	D439A335	249.0		長岡郡大豊町西峰～中内	
一般国道	439号	D439A340	175.0		長岡郡大豊町中内	
一般国道	439号	D439A345	254.0		長岡郡大豊町中内	
一般国道	439号	D439A350	161.0		長岡郡大豊町中内	
一般国道	439号	D439A355	77.0		長岡郡大豊町中内～川井	
一般国道	439号	D439A360	135.0		長岡郡大豊町川井	
一般国道	439号	D439A365	103.0		長岡郡大豊町川井	
一般国道	439号	D439A370	52.0		長岡郡大豊町川井	
一般国道	439号	D439A375	71.0		長岡郡大豊町川井	
一般国道	439号	D439A380	165.0		長岡郡大豊町川井	
一般国道	439号	D439A385	270.0		長岡郡大豊町川井	
一般国道	439号	D439A390	119.0		長岡郡大豊町川井	
一般国道	439号	D439A395	200.0		長岡郡大豊町川井	
一般国道	439号	D439A400	242.0		長岡郡大豊町川井	
一般国道	439号	D439A405	206.0		長岡郡大豊町川井	
一般国道	439号	D439A410	74.0		長岡郡大豊町川井	
一般国道	439号	D439A415	163.0		長岡郡大豊町川井	
一般国道	439号	D439A420	84.0		長岡郡大豊町川井～大滝	
一般国道	439号	D439A425	100.0		長岡郡大豊町大滝	
一般国道	439号	D439A430	111.0		長岡郡大豊町大滝	
一般国道	439号	D439A435	299.0		長岡郡大豊町大滝	
一般国道	439号	D439A440	324.0		長岡郡大豊町大平	
一般国道	439号	D439A445	34.0		長岡郡大豊町大平	
一般国道	439号	D439A450	0.0		長岡郡大豊町粟生	
一般国道	439号	D439A455	150.0		長岡郡大豊町粟生	
一般国道	439号	D439A460	390.0		長岡郡大豊町粟生～東土居	
一般国道	439号	D439A465	277.0		長岡郡大豊町東土居	
一般国道	439号	D439A470	319.0		長岡郡大豊町東土居	
一般国道	439号	D439A475	335.0		長岡郡大豊町東土居	
一般国道	439号	D439A480	18.0		長岡郡大豊町高須	
一般国道	439号	D439A485	0.0		長岡郡大豊町川口	
一般国道	439号	D439A490	458.0		長岡郡大豊町津家	
一般国道	439号	D439A495	31.0		長岡郡大豊町津家	
一般国道	439号	D439A500	137.0		長岡郡大豊町津家	
一般国道	439号	D439A505	277.0		長岡郡大豊町津家	
一般国道	439号	D439A510	39.0		長岡郡大豊町津家	
一般国道	439号	D439A515	188.0		長岡郡大豊町津家	
一般国道	439号	D439A520	84.0		長岡郡本山町助藤	
一般国道	439号	D439A525	361.0		長岡郡本山町助藤	
一般国道	439号	D439A530	290.0		長岡郡本山町助藤	
一般国道	439号	D439A535	235.0		長岡郡本山町助藤	
一般国道	439号	D439A540	294.0		長岡郡本山町助藤	
一般国道	439号	D439A545	139.0		長岡郡本山町助藤	
一般国道	439号	D439A550	274.0		長岡郡本山町助藤	
一般国道	439号	D439A555	137.0		長岡郡本山町助藤	
一般国道	439号	D439A560	615.0		長岡郡本山町木能津	
一般国道	439号	D439A565	49.0		長岡郡本山町木能津	
一般国道	439号	D439A570	95.0		長岡郡本山町木能津	
一般国道	439号	D439A575	11.0		長岡郡本山町木能津	
一般国道	439号	D439A580	20.0		長岡郡本山町井窪	
一般国道	439号	D439A585	93.0		長岡郡本山町木能津	
一般国道	439号	D439A590	87.0		長岡郡本山町木能津	
一般国道	439号	D439A595	27.0		長岡郡本山町木能津	
一般国道	439号	D439A600	140.0		長岡郡本山町下津野	
一般国道	439号	D439A605	119.0		長岡郡本山町下津野	
一般国道	439号	D439A610	340.0		長岡郡本山町下津野	
一般国道	439号	D439A615	213.0		長岡郡本山町下津野	
一般国道	439号	D439A620	28.0		長岡郡本山町下津野	
一般国道	439号	D439A625	156.0		長岡郡本山町木能津	
一般国道	439号	D439A630	50.0		長岡郡本山町木能津	
一般国道	439号	D439A635	85.0		長岡郡本山町木能津	
一般国道	439号	D439A640	58.0		土佐郡土佐町田井	
一般国道	439号	D439A645	165.0		土佐郡土佐町田井	
一般国道	439号	D439A650	42.0		土佐郡土佐町田井	
一般国道	439号	D439A655	55.0		土佐郡土佐町境	
一般国道	439号	D439A660	458.0		土佐郡土佐町土居	
一般国道	439号	D439A665	130.0		土佐郡土佐町土居	
一般国道	439号	D439A670	72.0		土佐郡土佐町土居	
一般国道	439号	D439A675	197.0		土佐郡土佐町土居	
一般国道	439号	D439A680	323.0		土佐郡土佐町土居	
一般国道	439号	D439A685	39.0		土佐郡土佐町土居	
一般国道	439号	D439A690	73.0		土佐郡土佐町土居	
一般国道	439号	D439A695	274.0		土佐郡土佐町土居	
一般国道	439号	D439A700	180.0		土佐郡土佐町土居	
一般国道	439号	D439A705	213.0		土佐郡土佐町地藏寺	
一般国道	439号	D439A710	264.0		土佐郡土佐町地藏寺	
一般国道	439号	D439A715	525.0		土佐郡土佐町地藏寺	
一般国道	439号	D439A720	221.0		土佐郡土佐町地藏寺	
一般国道	439号	D439A725	38.0		土佐郡土佐町地藏寺	
一般国道	439号	D439A730	527.0		土佐郡土佐町東石原	
一般国道	439号	D439A735	52.0		土佐郡土佐町東石原	
一般国道	439号	D439A740	223.0		土佐郡土佐町東石原	
一般国道	439号	D439A745	30.0		土佐郡土佐町東石原	
一般国道	439号	D439A750	17.0		土佐郡土佐町東石原	

道路種別	路線名	施設管理番号	延長 (m)	施設名	所在地	備考
一般国道	439号	D439A755	179.0		土佐郡土佐町東石原	
一般国道	439号	D439A760	91.0		土佐郡土佐町東石原	
一般国道	439号	D439A765	117.0		土佐郡土佐町東石原	
一般国道	439号	D439A770	123.0		土佐郡土佐町東石原～西石原	
一般国道	439号	D439A775	146.0		土佐郡土佐町西石原	
一般国道	439号	D439A780	178.0		土佐郡土佐町西石原	
一般国道	439号	D439A785	268.0		土佐郡土佐町西石原～東石原	
一般国道	439号	D439A790	77.0		土佐郡土佐町東石原	
一般国道	439号	D439A795	111.0		土佐郡土佐町東石原	
一般国道	439号	D439A800	216.0		土佐郡土佐町東石原	
一般国道	439号	D439A805	8.0		土佐郡土佐町東石原	
一般国道	439号	F439A005	4.0		吾川郡いの町上八川	
一般国道	439号	F439A010	55.0		吾川郡いの町上八川	
一般国道	439号	F439A015	144.0		吾川郡いの町上八川	
一般国道	439号	F439A030	29.0		吾川郡いの町上八川上分連行	
一般国道	439号	F439A110	148.0		吾川郡いの町上八川上分津賀谷	
一般国道	439号	F439A115	255.0		吾川郡いの町上八川上分津賀谷	
一般国道	439号	F439A116	234.0		吾川郡いの町上八川丙	
一般国道	439号	F439A120	132.0		吾川郡いの町上八川上分津賀谷	
一般国道	439号	F439A165	126.0		吾川郡いの町上八川上分程野	
一般国道	439号	F439A185	203.0		吾川郡いの町上八川下分	
一般国道	439号	F439A190	124.0		吾川郡いの町上八川下分	
一般国道	439号	F439A210	0.0		吾川郡いの町東津賀才高岩	
一般国道	439号	F439A215	30.0		吾川郡いの町西津賀才瀧山	
一般国道	439号	F439A220	136.0		吾川郡いの町小川西津賀才	
一般国道	439号	F439A225	77.0		吾川郡いの町小川西津賀才	
一般国道	439号	F439A230	47.0		吾川郡いの町小川西津賀才	
一般国道	439号	F439A235	87.0		吾川郡いの町小川西津賀才	
一般国道	439号	F439A240	93.0		吾川郡いの町小川西津賀才	
一般国道	439号	F439A245	88.0		吾川郡いの町小川西津賀才	
一般国道	439号	F439A250	132.0		吾川郡いの町小川西津賀才	
一般国道	439号	F439A255	267.0		吾川郡いの町小川西津賀才	
一般国道	439号	F439A260	53.0		吾川郡いの町小川西津賀才	
一般国道	439号	F439A265	45.0		吾川郡いの町小川西津賀才	
一般国道	439号	F439A270	227.0		吾川郡いの町小川新別～西津賀才	
一般国道	439号	F439A320	293.0		吾川郡いの町小川柳野	
一般国道	439号	F439A325	41.0		吾川郡いの町小川柳野	
一般国道	439号	F439A330	377.0		吾川郡いの町小川柳野	
一般国道	439号	G439A085	470.0		吾川郡仁淀川町北浦	
一般国道	439号	G439A090	172.0		吾川郡仁淀川町北浦	
一般国道	439号	G439A095	180.0		吾川郡仁淀川町北浦	
一般国道	439号	G439A096	350.0		吾川郡仁淀川町土居	
一般国道	439号	G439A100	230.0		吾川郡仁淀川町田村	
一般国道	439号	G439A105	93.0		吾川郡仁淀川町田村	
一般国道	439号	G439A110	142.0		吾川郡仁淀川町田村	
一般国道	439号	G439A115	261.0		吾川郡仁淀川町田村	
一般国道	439号	G439A120	352.0		吾川郡仁淀川町田村	
一般国道	439号	G439A125	118.0		吾川郡仁淀川町本村	
一般国道	439号	G439A130	69.0		吾川郡仁淀川町本村	
一般国道	439号	G439A135	278.0		吾川郡仁淀川町本村	
一般国道	439号	G439A140	127.0		吾川郡仁淀川町本村	
一般国道	439号	G439A145	104.0		吾川郡仁淀川町川口	
一般国道	439号	G439A150	48.0		吾川郡仁淀川町川口	
一般国道	439号	G439A155	88.0		吾川郡仁淀川町川口	
一般国道	439号	G439A160	160.0		吾川郡仁淀川町川口	
一般国道	439号	G439A165	175.0		吾川郡仁淀川町森	
一般国道	439号	G439A170	100.0		吾川郡仁淀川町森	
一般国道	439号	G439A175	229.0		吾川郡仁淀川町森	
一般国道	439号	G439A180	327.0		吾川郡仁淀川町森	
一般国道	439号	G439A185	242.0		吾川郡仁淀川町森	
一般国道	439号	G439A190	190.0		吾川郡仁淀川町森	
一般国道	439号	G439A195	68.0		吾川郡仁淀川町森	
一般国道	439号	G439A200	156.0		吾川郡仁淀川町森	
一般国道	439号	G439A205	88.0		吾川郡仁淀川町森	
一般国道	439号	G439A210	289.0		吾川郡仁淀川町川渡	
一般国道	439号	G439A215	430.0		吾川郡仁淀川町川渡	
一般国道	439号	G439A220	513.0		吾川郡仁淀川町川渡	
一般国道	439号	G439A225	442.0		吾川郡仁淀川町川渡	
一般国道	439号	G439A230	83.0		吾川郡仁淀川町長者	
一般国道	439号	G439A235	233.0		吾川郡仁淀川町長者	
一般国道	439号	G439A240	44.0		吾川郡仁淀川町長者	
一般国道	439号	G439A245	65.0		吾川郡仁淀川町長者	
一般国道	439号	G439A250	102.0		吾川郡仁淀川町長者	
一般国道	439号	G439A270	47.0		吾川郡仁淀川町長者	
一般国道	439号	G439A271	225.0		吾川郡仁淀川町長者	
一般国道	439号	G439A275	64.0		吾川郡仁淀川町大植	
一般国道	439号	G439A280	63.0		吾川郡仁淀川町大植	
一般国道	439号	G439A285	72.0		吾川郡仁淀川町大植	
一般国道	439号	G439A290	153.0		吾川郡仁淀川町大植	
一般国道	439号	G439A295	353.0		吾川郡仁淀川町大植	
一般国道	439号	G439A300	232.0		吾川郡仁淀川町大植	
一般国道	439号	G439A305	592.0		吾川郡仁淀川町大植	
一般国道	439号	G439A310	217.0		吾川郡仁淀川町大植	
一般国道	439号	G439A315	122.0		吾川郡仁淀川町大植	
一般国道	439号	G439A325	47.0		吾川郡仁淀川町大植	
一般国道	439号	G439A330	86.0		吾川郡仁淀川町大植	
一般国道	439号	G439A335	217.0		吾川郡仁淀川町大植	

道路種別	路線名	施設管理番号	延長 (m)	施設名	所在地	備考
一般国道	439号	G439A340	108.0		吾川郡仁淀川町大植	
一般国道	439号	G439A345	195.0		吾川郡仁淀川町大植	
一般国道	439号	G439A350	216.0		吾川郡仁淀川町大植	
一般国道	439号	G439A355	167.0		吾川郡仁淀川町大植	
一般国道	439号	G439A360	249.0		吾川郡仁淀川町大植	
一般国道	439号	G439A365	161.0		吾川郡仁淀川町大植	
一般国道	439号	H439A005	230.0		高岡郡津野町芳生野丙	
一般国道	439号	H439A010	270.0		高岡郡津野町芳生野丙	
一般国道	439号	H439A015	75.0		高岡郡津野町芳生野丙	
一般国道	439号	H439A020	430.0		高岡郡津野町芳生野丙	
一般国道	439号	H439A025	424.0		高岡郡津野町芳生野丙	
一般国道	439号	H439A030	242.0		高岡郡津野町芳生野丙	
一般国道	439号	H439A035	85.0		高岡郡津野町芳生野丙	
一般国道	439号	H439A040	450.0		高岡郡津野町芳生野丙	
一般国道	439号	H439A045	542.0		高岡郡津野町芳生野丙	
一般国道	439号	H439A050	80.0		高岡郡津野町芳生野丙	
一般国道	439号	H439A055	205.0		高岡郡津野町芳生野丙	
一般国道	439号	H439A060	163.0		高岡郡津野町芳生野丙	
一般国道	439号	H439A065	245.0		高岡郡津野町芳生野丙	
一般国道	439号	H439A070	286.0		高岡郡津野町芳生野乙	
一般国道	439号	H439A075	141.0		高岡郡津野町芳生野乙	
一般国道	439号	H439A100	109.0		高岡郡津野町芳生野乙	
一般国道	439号	H439A105	104.0		高岡郡津野町芳生野乙	
一般国道	439号	H439A110	300.0		高岡郡津野町芳生野乙	
一般国道	439号	H439A115	395.0		高岡郡津野町芳生野乙	
一般国道	439号	H439A120	286.0		高岡郡津野町芳生野乙	
一般国道	439号	H439A125	400.0		高岡郡津野町芳生野乙	
一般国道	439号	H439A130	248.0		高岡郡津野町芳生野乙	
一般国道	439号	H439A135	214.0		高岡郡津野町芳生野甲	
一般国道	439号	H439A140	306.0		高岡郡津野町芳生野甲	
一般国道	439号	H439A145	76.0		高岡郡津野町新田	
一般国道	439号	H439A150	155.0		高岡郡津野町北川	
一般国道	439号	H439A155	33.0		高岡郡津野町北川	
一般国道	439号	H439A160	61.0		高岡郡津野町北川	
一般国道	439号	H439A165	220.0		高岡郡津野町北川	
一般国道	439号	H439A170	275.0		高岡郡津野町北川	
一般国道	439号	H439A175	150.0		高岡郡津野町北川	
一般国道	439号	H439A180	245.0		高岡郡津野町北川	
一般国道	439号	H439A185	113.0		高岡郡津野町北川	
一般国道	439号	H439A190	156.0		高岡郡津野町北川	
一般国道	439号	H439A195	470.0		高岡郡津野町北川	
一般国道	439号	H439A200	115.0		高岡郡津野町北川	
一般国道	439号	H439A205	181.0		高岡郡津野町北川	
一般国道	439号	H439A210	174.0		高岡郡津野町北川	
一般国道	439号	H439A215	283.0		高岡郡津野町北川	
一般国道	439号	H439A220	248.0		高岡郡津野町北川	
一般国道	439号	H439A225	365.0		高岡郡津野町北川	
一般国道	439号	H439A230	279.0		高岡郡津野町北川	
一般国道	439号	H439A235	410.0		高岡郡橋原町初瀬	
一般国道	439号	H439A240	262.0		高岡郡橋原町初瀬	
一般国道	439号	H439A245	190.0		高岡郡橋原町初瀬	
一般国道	439号	H439A250	440.0		高岡郡橋原町初瀬	
一般国道	439号	H439A255	235.0		高岡郡橋原町初瀬	
一般国道	439号	H439A260	264.0		高岡郡橋原町初瀬	
一般国道	439号	H439A265	205.0		高岡郡橋原町初瀬	
一般国道	439号	H439A270	378.0		高岡郡橋原町初瀬	
一般国道	439号	H439A275	155.0		高岡郡橋原町初瀬	
一般国道	439号	H439A280	65.0		高岡郡橋原町初瀬	
一般国道	439号	H439A285	467.0		高岡郡橋原町影野地	
一般国道	439号	H439A290	480.0		高岡郡橋原町影野地	
一般国道	439号	H439A295	371.0		高岡郡橋原町影野地	
一般国道	439号	H439A300	309.0		高岡郡橋原町影野地	
一般国道	439号	H439A305	297.0		高岡郡橋原町中平	
一般国道	439号	H439A310	248.0		高岡郡橋原町中平	
一般国道	439号	H439A315	135.0		高岡郡橋原町中平	
一般国道	439号	H439A320	625.0		高岡郡橋原町中平	
一般国道	439号	H439A325	106.0		高岡郡橋原町中平	
一般国道	439号	H439A330	872.0		高岡郡橋原町中平	
一般国道	439号	H439A335	289.0		高岡郡橋原町中平	
一般国道	439号	H439A340	502.0		高岡郡橋原町中平	
一般国道	439号	H439A345	572.0		高岡郡橋原町中平	
一般国道	439号	H439A350	300.0		高岡郡橋原町中平	
一般国道	439号	H439A355	193.0		高岡郡橋原町中平	
一般国道	439号	H439A360	314.0		高岡郡橋原町中平	
一般国道	439号	H439A365	217.0		高岡郡橋原町中平	
一般国道	439号	H439A385	197.0		高岡郡橋原町松原	
一般国道	439号	H439A390	358.0		高岡郡橋原町松原	
一般国道	439号	H439A395	458.0		高岡郡橋原町松原	
一般国道	439号	H439A400	238.0		高岡郡橋原町松原	
一般国道	439号	H439A405	322.0		高岡郡橋原町松原	
一般国道	439号	H439A410	323.0		高岡郡橋原町松原	
一般国道	439号	H439A415	303.0		高岡郡橋原町松原	
一般国道	439号	H439A420	577.0		高岡郡橋原町松原	
一般国道	439号	H439A425	199.0		高岡郡橋原町松原	
一般国道	439号	H439A430	813.0		高岡郡橋原町松原	
一般国道	439号	I439A005	320.0		高岡郡四万十町下津井	
一般国道	439号	I439A010	300.0		高岡郡四万十町下津井	

道路種別	路線名	施設管理番号	延長 (m)	施設名	所在地	備考
一般国道	439号	I439A015	810.0		高岡郡四万十町下津井	
一般国道	439号	I439A020	305.0		高岡郡四万十町下津井	
一般国道	439号	I439A025	105.0		高岡郡四万十町下津井	
一般国道	439号	I439A030	550.0		高岡郡四万十町下津井	
一般国道	439号	I439A035	650.0		高岡郡四万十町下津井	
一般国道	439号	I439A040	1080.0		高岡郡四万十町下津井	
一般国道	439号	I439A045	280.0		高岡郡四万十町下津井	
一般国道	439号	I439A050	320.0		高岡郡四万十町下津井	
一般国道	439号	I439A055	430.0		高岡郡四万十町下津井	
一般国道	439号	I439A060	270.0		高岡郡四万十町下津井	
一般国道	439号	I439A065	360.0		高岡郡四万十町下津井	
一般国道	439号	I439A070	450.0		高岡郡四万十町下津井	
一般国道	439号	I439A075	520.0		高岡郡四万十町下津井	
一般国道	439号	I439A080	430.0		高岡郡四万十町下道	
一般国道	439号	I439A085	290.0		高岡郡四万十町下道	
一般国道	439号	I439A090	480.0		高岡郡四万十町下道	
一般国道	439号	I439A095	420.0		高岡郡四万十町下道	
一般国道	439号	I439A100	470.0		高岡郡四万十町下道	
一般国道	439号	I439A105	255.0		高岡郡四万十町下道	
一般国道	439号	I439A110	315.0		高岡郡四万十町大正大奈路	
一般国道	439号	I439A115	340.0		高岡郡四万十町大正大奈路	
一般国道	439号	I439A120	380.0		高岡郡四万十町大正大奈路	
一般国道	439号	I439A125	260.0		高岡郡四万十町大正大奈路	
一般国道	439号	I439A130	220.0		高岡郡四万十町大正大奈路	
一般国道	439号	I439A135	490.0		高岡郡四万十町大正大奈路小味野々山～木屋ヶ内瀧平山	
一般国道	439号	I439A140	190.0		高岡郡四万十町木屋ヶ内瀧平山	
一般国道	439号	I439A145	330.0		高岡郡四万十町木屋ヶ内上瀧平山	
一般国道	439号	I439A150	515.0		高岡郡四万十町木屋ヶ内上瀧平山～大瀧平山	
一般国道	439号	I439A155	615.0		高岡郡四万十町木屋ヶ内上瀧山～大川平	
一般国道	439号	I439A156	300.0		高岡郡四万十町木屋ヶ内	
一般国道	439号	I439A160	82.0		高岡郡四万十町木屋ヶ内大川平	
一般国道	439号	I439A165	120.0		高岡郡四万十町木屋ヶ内中屋敷～門田	
一般国道	439号	I439A170	100.0		高岡郡四万十町木屋ヶ内中平山～大平山～大正大奈路川平山	
一般国道	439号	I439A175	320.0		高岡郡四万十町大正大奈路川平山	
一般国道	439号	I439A180	110.0		高岡郡四万十町大正大奈路駄馬山	
一般国道	439号	I439A185	120.0		高岡郡四万十町大正大奈路	
一般国道	439号	I439A190	990.0		高岡郡四万十町大正大奈路～江師下イカダイ	
一般国道	439号	I439A195	200.0		高岡郡四万十町江師上フナト	
一般国道	439号	I439A200	240.0		高岡郡四万十町江師小石峯	
一般国道	439号	I439A205	220.0		高岡郡四万十町江師カゲヤブ	
一般国道	439号	I439A225	425.0		高岡郡四万十町小石上ユス谷～田野々	
一般国道	439号	I439A230	195.0		高岡郡四万十町田野々	
一般国道	439号	I439A235	61.0		高岡郡四万十町田野々	
一般国道	439号	I439A240	135.0		高岡郡四万十町田野々	
一般国道	439号	I439A244	40.0		高岡郡四万十町大正	
一般国道	439号	I439A245	510.0		高岡郡四万十町田野々溝ノ平	
一般国道	439号	I439A250	250.0		高岡郡四万十町田野々溝ノ平	
一般国道	439号	I439A255	330.0		高岡郡四万十町田野々南溝ノ平	
一般国道	439号	I439A260	585.0		高岡郡四万十町田野々南溝ノ平	
一般国道	439号	I439A265	180.0		高岡郡四万十町田野々南溝ノ平	
一般国道	439号	I439A270	340.0		高岡郡四万十町田野々南溝ノ平	
一般国道	439号	I439A275	605.0		高岡郡四万十町田野々南溝ノ平～大谷平	
一般国道	439号	I439A280	220.0		高岡郡四万十町田野々大谷平	
一般国道	439号	I439A285	475.0		高岡郡四万十町田野々大谷平	
一般国道	439号	I439A290	325.0		高岡郡四万十町田野々大谷平	
一般国道	439号	I439A295	535.0		高岡郡四万十町田野々大平	
一般国道	439号	I439A300	325.0		高岡郡四万十町田野々小づち谷	
一般国道	439号	I439A305	70.0		高岡郡四万十町田野々小づち谷	
一般国道	439号	I439A310	395.0		高岡郡四万十町田野々小づち谷	
一般国道	439号	I439A315	435.0		高岡郡四万十町田野々小づち谷	
一般国道	439号	I439A320	305.0		高岡郡四万十町田野々小づち谷	
一般国道	439号	I439A325	400.0		高岡郡四万十町田野々小づち谷～大藤	
一般国道	439号	J439A005	260.0		四万十市片魚	
一般国道	439号	J439A010	280.0		四万十市片魚	
一般国道	439号	J439A015	330.0		四万十市片魚	
一般国道	439号	J439A020	260.0		四万十市片魚	
一般国道	439号	J439A025	125.0		四万十市片魚	
一般国道	439号	J439A030	380.0		四万十市片魚	
一般国道	439号	J439A035	370.0		四万十市片魚	
一般国道	439号	J439A040	130.0		四万十市片魚	
一般国道	439号	J439A045	185.0		四万十市片魚	
一般国道	439号	J439A050	180.0		四万十市片魚	
一般国道	439号	J439A055	105.0		四万十市片魚	
一般国道	439号	J439A060	395.0		四万十市片魚	
一般国道	439号	J439A065	260.0		四万十市住次郎	
一般国道	439号	J439A070	275.0		四万十市住次郎	
一般国道	439号	J439A075	275.0		四万十市住次郎	
一般国道	439号	J439A080	200.0		四万十市住次郎	
一般国道	439号	J439A085	430.0		四万十市住次郎	
一般国道	439号	J439A090	185.0		四万十市住次郎	
一般国道	439号	J439A095	75.0		四万十市住次郎	
一般国道	439号	J439A100	125.0		四万十市住次郎	
一般国道	439号	J439A105	235.0		四万十市住次郎	
一般国道	439号	J439A110	220.0		四万十市住次郎	
一般国道	439号	J439A115	180.0		四万十市住次郎	
一般国道	439号	J439A120	275.0		四万十市住次郎	
一般国道	439号	J439A125	85.0		四万十市住次郎	

道路種別	路線名	施設管理番号	延長 (m)	施設名	所在地	備考
一般国道	439号	J439A130	315.0		四万十市住次郎	
一般国道	439号	J439A135	240.0		四万十市住次郎	
一般国道	439号	J439A140	190.0		四万十市住次郎	
一般国道	439号	J439A145	17.0		四万十市住次郎	
一般国道	439号	J439A150	200.0		四万十市住次郎	
一般国道	439号	J439A155	105.0		四万十市住次郎	
一般国道	439号	J439A160	300.0		四万十市住次郎	
一般国道	439号	J439A165	135.0		四万十市住次郎	
一般国道	439号	J439A170	200.0		四万十市住次郎	
一般国道	439号	J439A175	85.0		四万十市住次郎	
一般国道	439号	J439A180	65.0		四万十市住次郎	
一般国道	439号	J439A181	150.0		四万十市住次郎	
一般国道	439号	J439A182	118.0		四万十市住次郎	
一般国道	439号	J439A185	145.0		四万十市大用	
一般国道	439号	J439A190	240.0		四万十市大用	
一般国道	439号	J439A195	160.0		四万十市大用	
一般国道	439号	J439A200	170.0		四万十市大用	
一般国道	439号	J439A205	155.0		四万十市大用	
一般国道	439号	J439A210	180.0		四万十市大用	
一般国道	439号	J439A215	115.0		四万十市大用	
一般国道	439号	J439A220	95.0		四万十市伊才原	
一般国道	439号	J439A225	70.0		四万十市伊才原	
一般国道	439号	J439A230	90.0		四万十市伊才原	
一般国道	439号	J439A235	140.0		四万十市伊才原	
一般国道	439号	J439A240	140.0		四万十市伊才原	
一般国道	439号	J439A245	190.0		四万十市伊才原	
一般国道	439号	J439A250	340.0		四万十市伊才原	
一般国道	439号	J439A255	145.0		四万十市伊才原	
一般国道	439号	J439A260	105.0		四万十市伊才原	
一般国道	439号	J439A265	145.0		四万十市蕨岡	
一般国道	439号	J439A270	305.0		四万十市蕨岡	
一般国道	439号	J439A275	180.0		四万十市蕨岡	
一般国道	439号	J439A280	175.0		四万十市蕨岡	
一般国道	439号	J439A285	215.0		四万十市蕨岡	
一般国道	439号	J439A290	90.0		四万十市蕨岡	
一般国道	439号	J439A295	160.0		四万十市藤	
一般国道	439号	J439A300	165.0		四万十市麻生	
一般国道	439号	J439A305	295.0		四万十市麻生	
一般国道	439号	J439A310	90.0		四万十市安並	
一般国道	439号	J439A315	80.0		四万十市安並	
一般国道	440号	H440A180	70.0		高岡郡橋原町田野々	
一般国道	440号	H440A190	224.0		高岡郡橋原町橋原東	
一般国道	440号	H440A195	220.0		高岡郡橋原町橋原東	
一般国道	440号	H440A200	177.0		高岡郡橋原町橋原東	
一般国道	440号	H440A205	60.0		高岡郡橋原町橋原東	
一般国道	440号	H440A210	61.0		高岡郡橋原町橋原東	
一般国道	440号	H440A215	125.0		高岡郡橋原町橋原東	
一般国道	440号	H440A220	178.0		高岡郡橋原町橋原東	
一般国道	441号	J441A005	210.0		四万十市西土佐川崎	
一般国道	441号	J441A006	98.0		四万十市西土佐川崎	
一般国道	441号	J441A010	296.0		四万十市西土佐川崎	
一般国道	441号	J441A015	30.0		四万十市西土佐橋	
一般国道	441号	J441A020	135.0		四万十市西土佐橋	
一般国道	441号	J441A025	50.0		四万十市西土佐橋	
一般国道	441号	J441A030	75.0		四万十市西土佐橋	
一般国道	441号	J441A031	53.0		四万十市西土佐橋	
一般国道	441号	J441A035	95.0		四万十市西土佐橋	
一般国道	441号	J441A040	265.0		四万十市西土佐橋	
一般国道	441号	J441A045	160.0		四万十市西土佐橋	
一般国道	441号	J441A050	188.0		四万十市西土佐橋	
一般国道	441号	J441A055	270.0		四万十市西土佐橋	
一般国道	441号	J441A060	100.0		四万十市西土佐橋	
一般国道	441号	J441A065	260.0		四万十市西土佐岩間	
一般国道	441号	J441A070	150.0		四万十市西土佐岩間	
一般国道	441号	J441A075	150.0		四万十市西土佐岩間	
一般国道	441号	J441A080	115.0		四万十市西土佐岩間	
一般国道	441号	J441A085	40.0		四万十市西土佐岩間	
一般国道	441号	J441A090	60.0		四万十市西土佐岩間	
一般国道	441号	J441A095	315.0		四万十市西土佐岩間	
一般国道	441号	J441A100	155.0		四万十市西土佐岩間	
一般国道	441号	J441A105	326.0		四万十市西土佐岩間	
一般国道	441号	J441A110	295.0		四万十市西土佐岩間	
一般国道	441号	J441A115	200.0		四万十市西土佐岩間	
一般国道	441号	J441A120	265.0		四万十市西土佐岩間	
一般国道	441号	J441A130	215.0		四万十市西土佐岩間	
一般国道	441号	J441A125	130.0		四万十市西土佐岩間	
一般国道	441号	J441A135	320.0		四万十市西土佐岩間	
一般国道	441号	J441A140	335.0		四万十市西土佐岩間	
一般国道	441号	J441A145	115.0		四万十市西土佐岩間	
一般国道	441号	J441A150	160.0		四万十市西土佐岩間	
一般国道	441号	J441A155	210.0		四万十市西土佐岩間	
一般国道	441号	J441A160	190.0		四万十市西土佐岩間	
一般国道	441号	J441A165	440.0		四万十市西土佐岩間	
一般国道	441号	J441A170	110.0		四万十市西土佐岩間	
一般国道	441号	J441A175	205.0		四万十市西土佐岩間	
一般国道	441号	J441A180	410.0		四万十市西土佐岩間	
一般国道	441号	J441A185	120.0		四万十市西土佐岩間	

道路種別	路線名	施設管理番号	延長 (m)	施設名	所在地	備考
一般国道	441号	J441A190	140.0		四万十市西土佐口屋内	
一般国道	441号	J441A195	140.0		四万十市西土佐口屋内	
一般国道	441号	J441A200	280.0		四万十市西土佐口屋内	
一般国道	441号	J441A205	245.0		四万十市上久保川	
一般国道	441号	J441A210	135.0		四万十市上久保川	
一般国道	441号	J441A215	235.0		四万十市上久保川	
一般国道	441号	J441A220	55.0		四万十市上久保川	
一般国道	441号	J441A225	270.0		四万十市上久保川	
一般国道	441号	J441A230	205.0		四万十市上久保川	
一般国道	441号	J441A235	145.0		四万十市上久保川	
一般国道	441号	J441A240	200.0		四万十市鷺ノ江	
一般国道	441号	J441A245	330.0		四万十市鷺ノ江	
一般国道	441号	J441A250	260.0		四万十市田出ノ川	
一般国道	441号	J441A255	215.0		四万十市川登	
一般国道	441号	J441A260	100.0		四万十市川登	
一般国道	441号	J441A265	130.0		四万十市川登	
一般国道	441号	J441A270	115.0		四万十市板ノ川	
一般国道	441号	J441A275	340.0		四万十市板ノ川	
一般国道	441号	J441A280	130.0		四万十市板ノ川	
一般国道	441号	J441A285	480.0		四万十市板ノ川	
一般国道	441号	J441A290	255.0		四万十市若藤	
一般国道	441号	J441A295	45.0		四万十市若藤	
一般国道	441号	J441A300	300.0		四万十市利岡	
一般国道	441号	J441A305	50.0		四万十市岩田	
一般国道	441号	J441A310	45.0		四万十市岩田	
一般国道	441号	J441A315	40.0		四万十市岩田	
一般国道	493号	B493A005	90.0		安芸郡奈半利町車瀬	
一般国道	493号	B493A006	90.0		安芸郡奈半利町車瀬	
一般国道	493号	B493A007	110.0		安芸郡奈半利町車瀬	
一般国道	493号	B493A008	90.0		安芸郡奈半利町車瀬	
一般国道	493号	B493A010	135.0		安芸郡北川村野友	
一般国道	493号	B493A015	180.0		安芸郡北川村野友	
一般国道	493号	B493A020	220.0		安芸郡北川村野友	
一般国道	493号	B493A025	340.0		安芸郡北川村野友	
一般国道	493号	B493A030	85.0		安芸郡北川村崎山	
一般国道	493号	B493A031	150.0		安芸郡北川村長山	
一般国道	493号	B493A032	180.0		安芸郡北川村長山	
一般国道	493号	B493A035	165.0		安芸郡北川村崎山	
一般国道	493号	B493A036	140.0		安芸郡北川村長山	
一般国道	493号	B493A040	175.0		安芸郡北川村崎山	
一般国道	493号	B493A045	225.0		安芸郡北川村崎山	
一般国道	493号	B493A050	270.0		安芸郡北川村崎山	
一般国道	493号	B493A055	245.0		安芸郡北川村崎山	
一般国道	493号	B493A060	205.0		安芸郡北川村崎山	
一般国道	493号	B493A065	270.0		安芸郡北川村崎山	
一般国道	493号	B493A070	310.0		安芸郡北川村崎山	
一般国道	493号	B493A071	130.0		安芸郡北川村柏木	
一般国道	493号	B493A075	95.0		安芸郡北川村崎山	
一般国道	493号	B493A080	300.0		安芸郡北川村崎山	
一般国道	493号	B493A085	280.0		安芸郡北川村崎山	
一般国道	493号	B493A090	365.0		安芸郡北川村崎山	
一般国道	493号	B493A095	285.0		安芸郡北川村崎山	
一般国道	493号	B493A100	545.0		安芸郡北川村崎山	
一般国道	493号	B493A105	350.0		安芸郡北川村崎山	
一般国道	493号	B493A110	120.0		安芸郡北川村崎山	
一般国道	493号	B493A115	165.0		安芸郡北川村崎山	
一般国道	493号	B493A120	420.0		安芸郡北川村崎山	
一般国道	493号	B493A121	100.0		安芸郡北川村崎山	
一般国道	493号	B493A125	255.0		安芸郡北川村崎山	
一般国道	493号	B493A130	135.0		安芸郡北川村崎山	
一般国道	493号	B493A135	160.0		安芸郡北川村崎山	
一般国道	493号	B493A140	210.0		安芸郡北川村和田	
一般国道	493号	B493A145	190.0		安芸郡北川村和田	
一般国道	493号	B493A146	350.0		安芸郡北川村崎山	
一般国道	493号	B493A150	185.0		安芸郡北川村和田	
一般国道	493号	B493A155	290.0		安芸郡北川村和田	
一般国道	493号	B493A160	70.0		安芸郡北川村和田	
一般国道	493号	B493A161	120.0		安芸郡北川村和田	
一般国道	493号	B493A165	135.0		安芸郡北川村和田	
一般国道	493号	B493A166	220.0		安芸郡北川村和田	
一般国道	493号	B493A170	80.0		安芸郡北川村和田	
一般国道	493号	B493A175	185.0		安芸郡北川村和田	
一般国道	493号	B493A180	135.0		安芸郡北川村和田	
一般国道	493号	B493A185	230.0		安芸郡北川村和田	
一般国道	493号	B493A190	290.0		安芸郡北川村小島	
一般国道	493号	B493A195	220.0		安芸郡北川村小島	
一般国道	493号	B493A200	330.0		安芸郡北川村小島	
一般国道	493号	B493A205	315.0		安芸郡北川村小島	
一般国道	493号	B493A210	75.0		安芸郡北川村小島	
一般国道	493号	B493A211	120.0		安芸郡北川村日浦	
一般国道	493号	B493A212	330.0		安芸郡北川村日浦	
一般国道	493号	B493A213	100.0		安芸郡北川村日浦	
一般国道	493号	B493A215	90.0		安芸郡北川村小島	
一般国道	493号	B493A216	170.0		安芸郡北川村日浦	
一般国道	493号	B493A217	180.0		安芸郡北川村日浦	
一般国道	493号	B493A218	100.0		安芸郡北川村平鍋	
一般国道	493号	B493A220	330.0		安芸郡北川村平鍋	

道路種別	路線名	施設管理番号	延長 (m)	施設名	所在地	備考
一般国道	493号	B493A225	400.0		安芸郡北川村平鍋	
一般国道	493号	B493A230	225.0		安芸郡北川村平鍋	
一般国道	493号	B493A231	20.0		安芸郡北川村平鍋	
一般国道	493号	B493A232	60.0		安芸郡北川村平鍋	
一般国道	493号	B493A233	190.0		安芸郡北川村平鍋	
一般国道	493号	B493A235	215.0		安芸郡北川村平鍋	
一般国道	493号	B493A240	290.0		安芸郡北川村平鍋	
一般国道	493号	B493A245	230.0		安芸郡北川村平鍋	
一般国道	493号	B493A250	290.0		安芸郡北川村平鍋	
一般国道	493号	B493A251	440.0		安芸郡北川村平鍋	
一般国道	493号	B493A255	280.0		安芸郡北川村平鍋	
一般国道	493号	B493A260	260.0		安芸郡北川村平鍋	
一般国道	493号	B493A261	170.0		安芸郡北川村平鍋	
一般国道	493号	B493A265	125.0		安芸郡北川村平鍋～弘瀬	
一般国道	493号	B493A270	220.0		安芸郡北川村弘瀬	
一般国道	493号	B493A275	130.0		安芸郡北川村弘瀬	
一般国道	493号	B493A276	210.0		安芸郡北川村弘瀬	
一般国道	493号	B493A280	280.0		安芸郡北川村弘瀬	
一般国道	493号	B493A285	230.0		安芸郡北川村弘瀬	
一般国道	493号	B493A290	320.0		安芸郡北川村弘瀬	
一般国道	493号	B493A291	200.0		安芸郡北川村弘瀬	
一般国道	493号	B493A292	50.0		安芸郡北川村弘瀬	
一般国道	493号	B493A293	330.0		安芸郡北川村弘瀬	
一般国道	493号	B493A294	270.0		安芸郡北川村弘瀬	
一般国道	493号	B493A450	190.0		安芸郡北川村安倉	
一般国道	493号	B493A295	370.0		安芸郡北川村安倉	
一般国道	493号	B493A300	200.0		安芸郡北川村安倉	
一般国道	493号	B493A301	180.0		安芸郡北川村安倉	
一般国道	493号	B493A305	230.0		安芸郡北川村安倉	
一般国道	493号	B493A310	185.0		安芸郡北川村安倉	
一般国道	493号	B493A315	165.0		安芸郡北川村安倉	
一般国道	493号	B493A320	155.0		安芸郡北川村安倉	
一般国道	493号	B493A325	190.0		安芸郡北川村安倉	
一般国道	493号	B493A330	200.0		安芸郡北川村安倉	
一般国道	493号	B493A335	250.0		安芸郡北川村安倉	
一般国道	493号	B493A340	300.0		安芸郡北川村安倉	
一般国道	493号	B493A345	170.0		安芸郡北川村安倉	
一般国道	493号	B493A346	300.0		安芸郡北川村安倉	
一般国道	493号	B493A350	400.0		安芸郡北川村安倉	
一般国道	493号	B493A355	250.0		安芸郡北川村安倉	
一般国道	493号	B493A356	170.0		安芸郡北川村安倉	
一般国道	493号	B493A360	170.0		安芸郡北川村安倉	
一般国道	493号	B493A365	300.0		安芸郡北川村安倉	
一般国道	493号	B493A366	85.0		安芸郡北川村安倉	
一般国道	493号	B493A370	175.0		安芸郡北川村安倉	
一般国道	493号	B493A375	300.0		安芸郡北川村安倉	
一般国道	493号	B493A380	70.0		安芸郡北川村安倉	
一般国道	493号	B493A381	185.0		安芸郡北川村安倉	
一般国道	493号	B493A385	190.0		安芸郡北川村安倉	
一般国道	493号	B493A386	190.0		安芸郡北川村安倉	
一般国道	493号	B493A390	60.0		安芸郡北川村安倉	
一般国道	493号	B493A391	125.0		安芸郡北川村安倉	
一般国道	493号	B493A395	390.0		安芸郡北川村安倉	
一般国道	493号	B493A400	170.0		安芸郡北川村安倉	
一般国道	493号	B493A405	175.0		安芸郡北川村安倉	
一般国道	493号	B493A406	135.0		安芸郡北川村安倉	
一般国道	493号	B493A410	180.0		安芸郡北川村安倉	
一般国道	493号	B493A415	210.0		安芸郡北川村安倉	
一般国道	493号	B493A420	275.0		安芸郡北川村安倉	
一般国道	493号	B493A425	220.0		安芸郡北川村安倉	
一般国道	493号	B493A430	170.0		安芸郡北川村安倉	
一般国道	493号	B493A431	45.0		安芸郡北川村安倉	
一般国道	493号	B493A435	125.0		安芸郡北川村安倉	
一般国道	493号	B493A436	110.0		安芸郡北川村安倉	
一般国道	493号	B493A440	410.0		安芸郡北川村安倉	
一般国道	493号	B493A445	265.0		安芸郡北川村安倉	
一般国道	493号	A493A005	255.0		安芸郡東洋町四郎ヶ根峠野根	
一般国道	493号	A493A010	240.0		安芸郡東洋町四郎ヶ根峠野根	
一般国道	493号	A493A015	140.0		安芸郡東洋町四郎ヶ根峠野根	
一般国道	493号	A493A016	205.0		安芸郡東洋町四郎ヶ根峠野根	
一般国道	493号	A493A020	320.0		安芸郡東洋町四郎ヶ根峠野根	
一般国道	493号	A493A025	140.0		安芸郡東洋町四郎ヶ根峠野根	
一般国道	493号	A493A030	230.0		安芸郡東洋町四郎ヶ根峠野根	
一般国道	493号	A493A035	250.0		安芸郡東洋町四郎ヶ根峠野根	
一般国道	493号	A493A036	215.0		安芸郡東洋町四郎ヶ根峠野根	
一般国道	493号	A493A040	390.0		安芸郡東洋町四郎ヶ根峠野根	
一般国道	493号	A493A041	120.0		安芸郡東洋町四郎ヶ根峠野根	
一般国道	493号	A493A045	220.0		安芸郡東洋町四郎ヶ根峠野根	
一般国道	493号	A493A046	160.0		安芸郡東洋町四郎ヶ根峠野根	
一般国道	493号	A493A050	340.0		安芸郡東洋町四郎ヶ根峠野根	
一般国道	493号	A493A055	380.0		安芸郡東洋町四郎ヶ根峠野根	
一般国道	493号	A493A060	285.0		安芸郡東洋町四郎ヶ根峠野根	
一般国道	493号	A493A065	315.0		安芸郡東洋町四郎ヶ根峠野根	
一般国道	493号	A493A070	170.0		安芸郡東洋町四郎ヶ根峠野根	
一般国道	493号	A493A075	400.0		安芸郡東洋町四郎ヶ根峠野根	
一般国道	493号	A493A076	110.0		安芸郡東洋町四郎ヶ根峠野根	
一般国道	493号	A493A080	200.0		安芸郡東洋町四郎ヶ根峠野根	

道路種別	路線名	施設管理番号	延長 (m)	施設名	所在地	備考
一般国道	494号	G494A005	49.0		吾川郡仁淀川町用居	
一般国道	494号	G494A010	143.0		吾川郡仁淀川町用居	
一般国道	494号	G494A015	71.0		吾川郡仁淀川町用居	
一般国道	494号	G494A020	194.0		吾川郡仁淀川町用居	
一般国道	494号	G494A025	223.0		吾川郡仁淀川町用居	
一般国道	494号	G494A030	79.0		吾川郡仁淀川町用居	
一般国道	494号	G494A035	586.0		吾川郡仁淀川町用居	
一般国道	494号	G494A040	73.0		吾川郡仁淀川町用居	
一般国道	494号	G494A045	585.0		吾川郡仁淀川町用居	
一般国道	494号	G494A050	392.0		吾川郡仁淀川町用居	
一般国道	494号	G494A055	118.0		吾川郡仁淀川町用居	
一般国道	494号	G494A060	46.0		吾川郡仁淀川町用居	
一般国道	494号	G494A065	36.0		吾川郡仁淀川町用居	
一般国道	494号	G494A070	84.0		吾川郡仁淀川町用居	
一般国道	494号	G494A220	436.0		高岡郡佐川町川ノ内組	
一般国道	494号	G494A075	57.0		吾川郡仁淀川町用居	
一般国道	494号	G494A080	292.0		吾川郡仁淀川町用居	
一般国道	494号	G494A225	190.0		高岡郡佐川町川ノ内組	
一般国道	494号	G494A085	83.0		吾川郡仁淀川町用居	
一般国道	494号	G494A230	263.0		高岡郡佐川町川ノ内組	
一般国道	494号	G494A090	397.0		吾川郡仁淀川町用居	
一般国道	494号	G494A235	149.0		高岡郡佐川町川ノ内組～中	
一般国道	494号	G494A095	391.0		吾川郡仁淀川町用居	
一般国道	494号	G494A240	107.0		高岡郡佐川町川ノ内組～中	
一般国道	494号	G494A245	107.0		高岡郡佐川町中組	
一般国道	494号	G494A100	522.0		吾川郡仁淀川町用居	
一般国道	494号	G494A105	740.0		吾川郡仁淀川町用居	
一般国道	494号	G494A110	78.0		吾川郡仁淀川町用居	
一般国道	494号	G494A115	384.0		吾川郡仁淀川町用居	
一般国道	494号	G494A120	801.5		吾川郡仁淀川町用居	
一般国道	494号	G494A125	908.0		吾川郡仁淀川町大西	
一般国道	494号	G494A130	540.0		吾川郡仁淀川町大西	
一般国道	494号	G494A135	53.0		吾川郡仁淀川町大西	
一般国道	494号	G494A140	191.0		吾川郡仁淀川町大西	
一般国道	494号	G494A145	327.0		吾川郡仁淀川町明戸岩	
一般国道	494号	G494A150	167.0		吾川郡仁淀川町明戸岩	
一般国道	494号	G494A155	52.0		吾川郡仁淀川町用居	
一般国道	494号	G494A160	622.0		吾川郡仁淀川町用居	
一般国道	494号	G494A165	452.0		吾川郡仁淀川町岩丸	
一般国道	494号	G494A170	262.0		吾川郡仁淀川町岩丸	
一般国道	494号	G494A175	249.0		吾川郡仁淀川町岩丸	
一般国道	494号	G494A180	372.0		吾川郡仁淀川町岩丸	
一般国道	494号	G494A185	229.0		高岡郡佐川町甲紫岡	
一般国道	494号	G494A190	152.0		高岡郡佐川町甲紫岡	
一般国道	494号	G494A195	36.0		高岡郡佐川町下美津岐	
一般国道	494号	G494A200	274.0		高岡郡佐川町川ノ内組	
一般国道	494号	G494A205	219.0		高岡郡佐川町川ノ内組	
一般国道	494号	G494A210	144.0		高岡郡佐川町川ノ内組	
一般国道	494号	G494A215	149.0		高岡郡佐川町川ノ内組	
主要地方道	城川橋原線	H002A005	81.0		高岡郡橋原町四万川	
主要地方道	城川橋原線	H002A010	90.0		高岡郡橋原町四万川	
主要地方道	城川橋原線	H002A015	147.0		高岡郡橋原町四万川	
主要地方道	城川橋原線	H002A020	561.0		高岡郡橋原町四万川	
主要地方道	城川橋原線	H002A025	94.0		高岡郡橋原町四万川	
主要地方道	城川橋原線	H002A030	162.0		高岡郡橋原町四万川	
主要地方道	城川橋原線	H002A035	95.0		高岡郡橋原町四万川	
主要地方道	城川橋原線	H002A040	72.0		高岡郡橋原町四万川	
主要地方道	城川橋原線	H002A045	510.0		高岡郡橋原町四万川	
主要地方道	城川橋原線	H002A050	174.0		高岡郡橋原町四万川	
主要地方道	城川橋原線	H002A055	437.0		高岡郡橋原町四万川	
主要地方道	城川橋原線	H002A060	165.0		高岡郡橋原町四万川	
主要地方道	城川橋原線	H002A065	508.0		高岡郡橋原町四万川	
主要地方道	城川橋原線	H002A070	205.0		高岡郡橋原町四万川	
主要地方道	城川橋原線	H002A075	30.0		高岡郡橋原町四万川	
主要地方道	城川橋原線	H002A080	647.0		高岡郡橋原町四万川	
主要地方道	城川橋原線	H002A081	170.0		高岡郡橋原町東向	
主要地方道	城川橋原線	H002A082	200.0		高岡郡橋原町東向	
主要地方道	城川橋原線	H002A085	246.0		高岡郡橋原町上成	
主要地方道	城川橋原線	H002A090	108.0		高岡郡橋原町上成	
主要地方道	城川橋原線	H002A094	70.0		高岡郡橋原町上成	
主要地方道	城川橋原線	H002A095	135.0		高岡郡橋原町上成	
主要地方道	城川橋原線	H002A100	345.0		高岡郡橋原町宮野々	
主要地方道	城川橋原線	H002A101	420.0		高岡郡橋原町宮野々	
主要地方道	城川橋原線	H002A105	310.0		高岡郡橋原町宮野々	
主要地方道	城川橋原線	H002A110	281.0		高岡郡橋原町宮野々	
主要地方道	城川橋原線	H002A115	208.0		高岡郡橋原町宮野々	
主要地方道	城川橋原線	H002A120	477.0		高岡郡橋原町広野	
主要地方道	城川橋原線	H002A125	185.0		高岡郡橋原町竹藪	
主要地方道	城川橋原線	H002A130	100.0		高岡郡橋原町竹藪	
主要地方道	城川橋原線	H002A135	238.0		高岡郡橋原町竹藪	
主要地方道	城川橋原線	H002A140	48.0		高岡郡橋原町西の川	
主要地方道	宿毛津島線	K004A002	87.8		宿毛市二の宮	
主要地方道	宿毛津島線	K004A003	186.4		宿毛市二の宮	
主要地方道	宿毛津島線	K004A004	165.3		宿毛市二の宮	
主要地方道	宿毛津島線	K004A005	175.0		宿毛市二の宮	
主要地方道	宿毛津島線	K004A006	264.1		宿毛市二の宮	
主要地方道	宿毛津島線	K004A010	165.0		宿毛市二の宮	

道路種別	路線名	施設管理番号	延長 (m)	施設名	所在地	備考
主要地方道	宿毛津島線	K004A015	65.0		宿毛市二の宮	
主要地方道	宿毛津島線	K004A020	186.7		宿毛市二の宮	
主要地方道	宿毛津島線	K004A021	76.2		宿毛市二の宮	
主要地方道	宿毛津島線	K004A025	147.5		宿毛市橋上町平野	
主要地方道	宿毛津島線	K004A030	81.6		宿毛市橋上町平野	
主要地方道	宿毛津島線	K004A031	103.1		宿毛市橋上町平野	
主要地方道	宿毛津島線	K004A035	300.9		宿毛市橋上町奥奈路	
主要地方道	宿毛津島線	K004A040	180.0		宿毛市橋上町神有	
主要地方道	宿毛津島線	K004A045	135.6		宿毛市橋上町神有	
主要地方道	宿毛津島線	K004A046	81.5		宿毛市橋上町神有	
主要地方道	宿毛津島線	K004A050	292.6		宿毛市橋上町神有	
主要地方道	宿毛津島線	K004A055	175.0		宿毛市橋上町坂本	
主要地方道	宿毛津島線	K004A060	185.0		宿毛市橋上町坂本	
主要地方道	宿毛津島線	K004A065	389.4		宿毛市橋上町坂本	
主要地方道	宿毛津島線	K004A070	180.0		宿毛市橋上町坂本	
主要地方道	宿毛津島線	K004A075	120.0		宿毛市橋上町坂本	
主要地方道	宿毛津島線	K004A080	319.4		宿毛市橋上町坂本	
主要地方道	宿毛津島線	K004A085	85.0		宿毛市橋上町坂本	
主要地方道	宿毛津島線	K004A090	102.8		宿毛市橋上町坂本	
主要地方道	宿毛津島線	K004A091	101.2		宿毛市橋上町坂本	
主要地方道	宿毛津島線	K004A095	257.8		宿毛市橋上町坂本	
主要地方道	宿毛津島線	K004A096	87.3		宿毛市橋上町坂本	
主要地方道	宿毛津島線	K004A097	456.2		宿毛市橋上町坂本	
主要地方道	宿毛津島線	K004A098	289.9		宿毛市橋上町坂本	
主要地方道	宿毛津島線	K004A099	194.2		宿毛市橋上町坂本	
主要地方道	宿毛津島線	K004A100	100.0		宿毛市楠山	
主要地方道	宿毛津島線	K004A101	60.7		宿毛市橋上町坂本	
主要地方道	宿毛津島線	K004A102	142.9		宿毛市橋上町坂本	
主要地方道	宿毛津島線	K004A103	155.8		宿毛市橋上町坂本	
主要地方道	宿毛津島線	K004A104	109.8		宿毛市橋上町坂本	
主要地方道	宿毛津島線	K004A105	70.0		宿毛市楠山	
主要地方道	宿毛津島線	K004A106	442.7		宿毛市橋上町坂本	
主要地方道	宿毛津島線	K004A107	187.9		宿毛市楠山	
主要地方道	宿毛津島線	K004A108	179.7		宿毛市楠山	
主要地方道	宿毛津島線	K004A109	121.5		宿毛市楠山	
主要地方道	宿毛津島線	K004A110	65.0		宿毛市楠山	
主要地方道	宿毛津島線	K004A111	323.0		宿毛市楠山	
主要地方道	宿毛津島線	K004A112	307.7		宿毛市楠山	
主要地方道	宿毛津島線	K004A113	272.0		宿毛市楠山	
主要地方道	宿毛津島線	K004A114	273.5		宿毛市楠山	
主要地方道	宿毛津島線	K004A115	243.8		宿毛市楠山	
主要地方道	宿毛津島線	K004A116	63.6		宿毛市楠山	
主要地方道	宿毛津島線	K004A120	58.5		宿毛市楠山	
主要地方道	宿毛津島線	K004A121	163.7		宿毛市楠山	
主要地方道	宿毛津島線	K004A125	175.0		宿毛市楠山	
主要地方道	宿毛津島線	K004A126	237.3		宿毛市楠山	
主要地方道	宿毛津島線	K004A127	117.0		宿毛市楠山	
主要地方道	宿毛津島線	K004A128	160.9		宿毛市楠山	
主要地方道	宿毛津島線	K004A129	123.0		宿毛市楠山	
主要地方道	宿毛津島線	K004A130	180.7		宿毛市楠山	
主要地方道	宿毛津島線	K004A135	100.0		宿毛市楠山	
主要地方道	宿毛津島線	K004A140	221.6		宿毛市楠山	
主要地方道	宿毛津島線	K004A145	333.3		宿毛市楠山	
主要地方道	宿毛津島線	K004A150	280.0		宿毛市楠山	
主要地方道	宿毛津島線	K004A155	393.8		宿毛市楠山	
主要地方道	宿毛津島線	K004A160	109.3		宿毛市楠山	
主要地方道	宿毛津島線	K004A165	76.0		宿毛市楠山	
主要地方道	宿毛津島線	K004A170	119.0		宿毛市楠山	
主要地方道	宿毛津島線	K004A175	163.3		宿毛市楠山	
主要地方道	宿毛津島線	K004A180	208.4		宿毛市出井篠平山	
主要地方道	宿毛津島線	K004A185	411.0		宿毛市出井篠平山	
主要地方道	宿毛津島線	K004A190	222.9		宿毛市出井篠平山	
主要地方道	宿毛津島線	K004A195	181.5		宿毛市出井篠平山	
主要地方道	宿毛津島線	K004A200	191.6		宿毛市出井篠平山	
主要地方道	宿毛津島線	K004A205	251.4		宿毛市出井篠平山～上篠平山	
主要地方道	宿毛津島線	K004A210	318.6		宿毛市出井大平山～上蔵下蔵山	
主要地方道	宿毛津島線	K004A215	195.3		宿毛市橋上町出井大平山	
主要地方道	宿毛津島線	K004A220	91.6		宿毛市橋上町出井ツツジガダバ山	
主要地方道	川之江大豊線	D005A005	8.0		長岡郡大豊町立川下名	
主要地方道	川之江大豊線	D005A010	333.0		長岡郡大豊町立川下名	
主要地方道	川之江大豊線	D005A015	22.0		長岡郡大豊町立川下名	
主要地方道	川之江大豊線	D005A025	283.0		長岡郡大豊町立川下名	
主要地方道	川之江大豊線	D005A020	19.0		長岡郡大豊町立川下名	
主要地方道	川之江大豊線	D005A030	29.0		長岡郡大豊町立川下名	
主要地方道	川之江大豊線	D005A035	105.0		長岡郡大豊町立川下名	
主要地方道	川之江大豊線	D005A040	212.0		長岡郡大豊町立川下名	
主要地方道	川之江大豊線	D005A045	589.0		長岡郡大豊町立川下名	
主要地方道	川之江大豊線	D005A050	15.0		長岡郡大豊町立川下名	
主要地方道	川之江大豊線	D005A055	123.0		長岡郡大豊町立川下名	
主要地方道	川之江大豊線	D005A060	66.0		長岡郡大豊町立川下名	
主要地方道	川之江大豊線	D005A065	308.0		長岡郡大豊町立川下名	
主要地方道	川之江大豊線	D005A070	20.0		長岡郡大豊町立川下名	
主要地方道	川之江大豊線	D005A075	157.0		長岡郡大豊町立川下名	
主要地方道	川之江大豊線	D005A080	367.0		長岡郡大豊町立川下名	
主要地方道	川之江大豊線	D005A085	135.0		長岡郡大豊町立川下名	
主要地方道	川之江大豊線	D005A090	16.0		長岡郡大豊町立川下名	
主要地方道	川之江大豊線	D005A095	323.0		長岡郡大豊町立川下名	

道路種別	路線名	施設管理番号	延長 (m)	施設名	所在地	備考
主要地方道	川之江大豊線	D005A100	398.0		長岡郡大豊町立川下名	
主要地方道	川之江大豊線	D005A105	293.0		長岡郡大豊町立川下名	
主要地方道	川之江大豊線	D005A110	266.0		長岡郡大豊町立川下名	
主要地方道	川之江大豊線	D005A115	76.0		長岡郡大豊町立川下名	
主要地方道	川之江大豊線	D005A120	135.0		長岡郡大豊町立川下名	
主要地方道	川之江大豊線	D005A125	245.0		長岡郡大豊町立川下名	
主要地方道	川之江大豊線	D005A130	360.0		長岡郡大豊町立川下名	
主要地方道	川之江大豊線	D005A135	200.0		長岡郡大豊町立川下名	
主要地方道	川之江大豊線	D005A140	106.0		長岡郡大豊町立川下名	
主要地方道	川之江大豊線	D005A145	385.0		長岡郡大豊町立川下名	
主要地方道	川之江大豊線	D005A150	156.0		長岡郡大豊町立川下名	
主要地方道	川之江大豊線	D005A155	252.0		長岡郡大豊町立川下名	
主要地方道	川之江大豊線	D005A160	317.0		長岡郡大豊町立川下名	
主要地方道	川之江大豊線	D005A165	300.0		長岡郡大豊町立川下名	
主要地方道	川之江大豊線	D005A170	147.0		長岡郡大豊町立川下名	
主要地方道	川之江大豊線	D005A175	299.0		長岡郡大豊町立川下名	
主要地方道	川之江大豊線	D005A180	70.0		長岡郡大豊町立川下名	
主要地方道	川之江大豊線	D005A185	79.0		長岡郡大豊町立川下名	
主要地方道	川之江大豊線	D005A190	272.0		長岡郡大豊町立川下名	
主要地方道	川之江大豊線	D005A195	185.0		長岡郡大豊町立川下名	
主要地方道	川之江大豊線	D005A200	98.0		長岡郡大豊町立川下名	
主要地方道	川之江大豊線	D005A205	302.0		長岡郡大豊町立川下名	
主要地方道	川之江大豊線	D005A210	85.0		長岡郡大豊町立川下名	
主要地方道	川之江大豊線	D005A215	210.0		長岡郡大豊町立川下名	
主要地方道	川之江大豊線	D005A220	338.0		長岡郡大豊町立川下名	
主要地方道	川之江大豊線	D005A225	338.0		長岡郡大豊町立川下名	
主要地方道	川之江大豊線	D005A230	332.0		長岡郡大豊町立川下名	
主要地方道	川之江大豊線	D005A235	315.0		長岡郡大豊町立川下名	
主要地方道	川之江大豊線	D005A240	66.0		長岡郡大豊町立川下名	
主要地方道	川之江大豊線	D005A245	113.0		長岡郡大豊町立川下名	
主要地方道	川之江大豊線	D005A250	210.0		長岡郡大豊町立川下名	
主要地方道	川之江大豊線	D005A255	342.0		長岡郡大豊町立川下名	
主要地方道	川之江大豊線	D005A260	133.0		長岡郡大豊町立川下名	
主要地方道	川之江大豊線	D005A265	134.0		長岡郡大豊町立川下名	
主要地方道	川之江大豊線	D005A270	125.0		長岡郡大豊町立川下名	
主要地方道	川之江大豊線	D005A275	272.0		長岡郡大豊町立川下名	
主要地方道	川之江大豊線	D005A280	240.0		長岡郡大豊町立川下名	
主要地方道	川之江大豊線	D005A285	73.0		長岡郡大豊町立川下名	
主要地方道	川之江大豊線	D005A290	138.0		長岡郡大豊町立川下名	
主要地方道	川之江大豊線	D005A295	129.0		長岡郡大豊町立川下名	
主要地方道	川之江大豊線	D005A300	143.0		長岡郡大豊町立川下名	
主要地方道	川之江大豊線	D005A305	391.0		長岡郡大豊町立川下名	
主要地方道	川之江大豊線	D005A310	140.0		長岡郡大豊町立川下名	
主要地方道	川之江大豊線	D005A315	60.0		長岡郡大豊町立川下名	
主要地方道	川之江大豊線	D005A320	36.0		長岡郡大豊町立川下名	
主要地方道	川之江大豊線	D005A325	190.0		長岡郡大豊町立川下名	
主要地方道	川之江大豊線	D005A330	31.0		長岡郡大豊町立川下名	
主要地方道	川之江大豊線	D005A335	253.0		長岡郡大豊町立川下名	
主要地方道	川之江大豊線	D005A340	144.0		長岡郡大豊町立川下名	
主要地方道	川之江大豊線	D005A345	107.0		長岡郡大豊町立川口	
主要地方道	川之江大豊線	D005A350	457.0		長岡郡大豊町立川口	
主要地方道	川之江大豊線	D005A355	52.0		長岡郡大豊町立川口	
主要地方道	川之江大豊線	D005A360	61.0		長岡郡大豊町立川口	
主要地方道	川之江大豊線	D005A365	50.0		長岡郡大豊町立川口	
主要地方道	川之江大豊線	D005A370	142.0		長岡郡大豊町立川口	
主要地方道	川之江大豊線	D005A375	515.0		長岡郡大豊町立川口	
主要地方道	川之江大豊線	D005A380	46.0		長岡郡大豊町立川口	
主要地方道	川之江大豊線	D005A385	88.0		長岡郡大豊町立川口	
主要地方道	川之江大豊線	D005A390	59.0		長岡郡大豊町立川口	
主要地方道	川之江大豊線	D005A395	72.0		長岡郡大豊町立川口	
主要地方道	川之江大豊線	D005A400	445.0		長岡郡大豊町立川口	
主要地方道	川之江大豊線	D005A405	335.0		長岡郡大豊町立川口	
主要地方道	川之江大豊線	D005A410	189.0		長岡郡大豊町立川口	
主要地方道	川之江大豊線	D005A415	130.0		長岡郡大豊町立川口	
主要地方道	高知伊予三島線	E006A005	107.0		高知市西塚ノ原	
主要地方道	高知伊予三島線	E006A010	57.0		高知市西塚ノ原	
主要地方道	高知伊予三島線	E006A015	81.0		高知市西塚ノ原	
主要地方道	高知伊予三島線	E006A020	69.0		高知市西塚ノ原	
主要地方道	高知伊予三島線	E006A025	78.0		高知市尾立	
主要地方道	高知伊予三島線	E006A030	122.0		高知市尾立	
主要地方道	高知伊予三島線	E006A035	62.0		高知市鏡大河内	
主要地方道	高知伊予三島線	E006A040	232.0		高知市鏡大河内	
主要地方道	高知伊予三島線	E006A045	169.0		高知市鏡大河内	
主要地方道	高知伊予三島線	E006A050	230.0		高知市鏡大河内	
主要地方道	高知伊予三島線	E006A055	178.0		高知市鏡大河内	
主要地方道	高知伊予三島線	E006A060	243.0		高知市鏡大河内	
主要地方道	高知伊予三島線	E006A065	334.0		高知市鏡大河内	
主要地方道	高知伊予三島線	E006A070	143.0		高知市鏡小浜	
主要地方道	高知伊予三島線	E006A075	505.0		高知市鏡小浜	
主要地方道	高知伊予三島線	E006A080	28.0		高知市鏡小浜	
主要地方道	高知伊予三島線	E006A085	250.0		高知市鏡小浜	
主要地方道	高知伊予三島線	E006A090	116.0		高知市鏡小浜	
主要地方道	高知伊予三島線	E006A095	106.0		高知市鏡小浜	
主要地方道	高知伊予三島線	E006A100	57.0		高知市鏡今井	
主要地方道	高知伊予三島線	E006A105	388.0		高知市鏡今井	
主要地方道	高知伊予三島線	E006A110	595.0		高知市鏡今井	
主要地方道	高知伊予三島線	E006A115	360.0		高知市鏡今井	

道路種別	路線名	施設管理番号	延長 (m)	施設名	所在地	備考
主要地方道	高知伊予三島線	E006A120	266.0		高知市鏡今井	
主要地方道	高知伊予三島線	E006A125	219.0		高知市鏡今井	
主要地方道	高知伊予三島線	E006A130	321.0		高知市鏡今井	
主要地方道	高知伊予三島線	E006A135	119.0		高知市鏡今井	
主要地方道	高知伊予三島線	E006A140	70.0		高知市鏡今井	
主要地方道	高知伊予三島線	E006A145	138.0		高知市鏡今井	
主要地方道	高知伊予三島線	E006A150	176.0		高知市鏡今井	
主要地方道	高知伊予三島線	E006A155	121.0		高知市鏡今井	
主要地方道	高知伊予三島線	E006A160	51.0		高知市鏡今井	
主要地方道	高知伊予三島線	E006A165	90.0		高知市鏡今井	
主要地方道	高知伊予三島線	E006A170	360.0		高知市鏡今井	
主要地方道	高知伊予三島線	E006A175	314.0		高知市鏡今井	
主要地方道	高知伊予三島線	E006A180	520.0		高知市鏡今井	
主要地方道	高知伊予三島線	E006A185	81.0		高知市鏡今井	
主要地方道	高知伊予三島線	E006A190	305.0		高知市鏡今井	
主要地方道	高知伊予三島線	E006A195	75.0		高知市鏡今井	
主要地方道	高知伊予三島線	E006A200	296.0		高知市鏡今井	
主要地方道	高知伊予三島線	E006A205	142.0		高知市鏡今井	
主要地方道	高知伊予三島線	E006A210	290.0		高知市鏡今井	
主要地方道	高知伊予三島線	E006A215	565.0		高知市鏡今井	
主要地方道	高知伊予三島線	E006A220	68.0		高知市鏡今井～鏡狩山	
主要地方道	高知伊予三島線	E006A225	154.0		高知市鏡狩山	
主要地方道	高知伊予三島線	E006A230	95.0		高知市鏡狩山	
主要地方道	高知伊予三島線	E006A235	85.0		高知市鏡狩山	
主要地方道	高知伊予三島線	E006A240	468.0		高知市鏡狩山～鏡吉原	
主要地方道	高知伊予三島線	E006A245	313.0		高知市鏡吉原	
主要地方道	高知伊予三島線	E006A250	327.0		高知市鏡吉原	
主要地方道	高知伊予三島線	E006A255	293.0		高知市鏡吉原	
主要地方道	高知伊予三島線	E006A260	258.0		高知市鏡吉原	
主要地方道	高知伊予三島線	E006A265	204.0		高知市鏡吉原	
主要地方道	高知伊予三島線	E006A270	381.0		高知市鏡吉原	
主要地方道	高知伊予三島線	E006A275	134.0		高知市鏡吉原	
主要地方道	高知伊予三島線	E006A280	123.0		高知市鏡吉原	
主要地方道	高知伊予三島線	E006A285	260.0		高知市鏡吉原	
主要地方道	高知伊予三島線	E006A290	112.0		高知市鏡吉原	
主要地方道	高知伊予三島線	E006A295	508.0		高知市鏡吉原	
主要地方道	高知伊予三島線	E006A300	57.0		高知市鏡吉原	
主要地方道	高知伊予三島線	E006A305	366.0		高知市鏡吉原	
主要地方道	高知伊予三島線	E006A310	426.0		高知市鏡吉原	
主要地方道	高知伊予三島線	E006A315	212.0		高知市鏡吉原	
主要地方道	高知伊予三島線	E006A320	79.0		高知市鏡吉原	
主要地方道	高知伊予三島線	E006A325	122.0		高知市鏡吉原	
主要地方道	高知伊予三島線	E006A330	159.0		高知市鏡吉原	
主要地方道	高知伊予三島線	E006A335	608.0		高知市鏡吉原	
主要地方道	高知伊予三島線	E006A340	118.0		高知市鏡吉原	
主要地方道	高知伊予三島線	E006A345	227.0		高知市鏡吉原	
主要地方道	高知伊予三島線	E006A350	388.0		高知市鏡吉原	
主要地方道	高知伊予三島線	E006A355	200.0		高知市鏡吉原	
主要地方道	高知伊予三島線	E006A360	354.0		高知市鏡吉原	
主要地方道	高知伊予三島線	E006A365	161.0		高知市鏡吉原	
主要地方道	高知伊予三島線	F006A005	210.0		吾川郡いの町上八川上分	
主要地方道	高知伊予三島線	F006A010	263.0		吾川郡いの町上八川上分	
主要地方道	高知伊予三島線	F006A015	282.0		吾川郡いの町上八川上分	
主要地方道	高知伊予三島線	F006A020	263.0		吾川郡いの町上八川上分	
主要地方道	高知伊予三島線	F006A025	373.0		吾川郡いの町上八川上分	
主要地方道	高知伊予三島線	F006A030	251.0		吾川郡いの町上八川上分	
主要地方道	高知伊予三島線	F006A035	82.0		吾川郡いの町上八川上分	
主要地方道	高知伊予三島線	F006A040	394.0		吾川郡いの町上八川上分	
主要地方道	高知伊予三島線	F006A045	213.0		吾川郡いの町上八川上分	
主要地方道	高知伊予三島線	F006A050	372.0		吾川郡いの町上八川上分	
主要地方道	高知伊予三島線	F006A055	262.0		吾川郡いの町上八川上分	
主要地方道	高知伊予三島線	F006A060	250.0		吾川郡いの町上八川上分	
主要地方道	高知伊予三島線	F006A065	186.0		吾川郡いの町上八川上分	
主要地方道	高知伊予三島線	F006A070	200.0		吾川郡いの町上八川上分	
主要地方道	高知伊予三島線	F006A075	20.0		吾川郡いの町上八川上分	
主要地方道	高知伊予三島線	D006A005	30.0		土佐郡土佐町東石原	
主要地方道	高知伊予三島線	D006A010	330.0		土佐郡土佐町東石原	
主要地方道	高知伊予三島線	D006A015	330.0		土佐郡土佐町東石原	
主要地方道	高知伊予三島線	D006A020	182.0		土佐郡土佐町東石原	
主要地方道	高知伊予三島線	D006A030	75.0		土佐郡土佐町東石原	
主要地方道	高知伊予三島線	D006A025	36.0		土佐郡土佐町東石原	
主要地方道	高知伊予三島線	D006A035	192.0		土佐郡土佐町東石原	
主要地方道	高知伊予三島線	D006A040	294.0		土佐郡土佐町東石原	
主要地方道	高知伊予三島線	D006A045	202.0		土佐郡土佐町東石原	
主要地方道	高知伊予三島線	D006A050	189.0		土佐郡土佐町東石原	
主要地方道	高知伊予三島線	D006A055	327.0		土佐郡土佐町東石原	
主要地方道	高知伊予三島線	D006A060	216.0		土佐郡土佐町東石原	
主要地方道	高知伊予三島線	D006A065	93.0		土佐郡土佐町東石原	
主要地方道	高知伊予三島線	D006A070	267.0		土佐郡土佐町東石原	
主要地方道	高知伊予三島線	D006A075	259.0		土佐郡土佐町東石原	
主要地方道	高知伊予三島線	D006A080	290.0		土佐郡土佐町東石原	
主要地方道	高知伊予三島線	D006A085	312.0		土佐郡土佐町東石原	
主要地方道	高知伊予三島線	D006A090	118.0		土佐郡土佐町東石原	
主要地方道	高知伊予三島線	D006A095	29.0		土佐郡土佐町東石原	
主要地方道	高知伊予三島線	D006A100	535.0		土佐郡土佐町東石原	
主要地方道	高知伊予三島線	D006A105	505.0		土佐郡土佐町東石原	
主要地方道	高知伊予三島線	D006A110	391.0		土佐郡土佐町東石原	

道路種別	路線名	施設管理番号	延長 (m)	施設名	所在地	備考
主要地方道	高知伊予三島線	D006A115	442.0		土佐郡土佐町東石原	
主要地方道	高知伊予三島線	D006A120	120.0		土佐郡土佐町東石原	
主要地方道	高知伊予三島線	D006A125	433.0		土佐郡土佐町東石原～芥川	
主要地方道	高知伊予三島線	D006A130	253.0		土佐郡土佐町芥川	
主要地方道	高知伊予三島線	D006A135	239.0		土佐郡土佐町芥川	
主要地方道	高知伊予三島線	D006A140	44.0		土佐郡土佐町芥川	
主要地方道	高知伊予三島線	D006A145	311.0		土佐郡土佐町芥川	
主要地方道	高知伊予三島線	D006A150	306.0		土佐郡土佐町芥川	
主要地方道	高知伊予三島線	D006A155	353.0		土佐郡土佐町芥川	
主要地方道	高知伊予三島線	D006A160	94.0		土佐郡土佐町芥川	
主要地方道	高知伊予三島線	D006A165	159.0		土佐郡土佐町芥川	
主要地方道	高知伊予三島線	D006A170	120.0		土佐郡土佐町芥川	
主要地方道	高知伊予三島線	D006A175	52.0		土佐郡土佐町芥川	
主要地方道	高知伊予三島線	D006A180	255.0		土佐郡土佐町芥川	
主要地方道	高知伊予三島線	D006A185	137.0		土佐郡土佐町瀬戸	
主要地方道	高知伊予三島線	D006A190	391.0		土佐郡土佐町瀬戸	
主要地方道	高知伊予三島線	D006A195	341.0		土佐郡土佐町瀬戸	
主要地方道	高知伊予三島線	D006A200	481.0		土佐郡土佐町瀬戸	
主要地方道	高知伊予三島線	D006A205	23.0		土佐郡土佐町瀬戸	
主要地方道	高知伊予三島線	D006A210	222.0		土佐郡土佐町瀬戸	
主要地方道	高知伊予三島線	D006A215	188.0		土佐郡土佐町瀬戸	
主要地方道	高知伊予三島線	D006A220	150.0		土佐郡土佐町瀬戸	
主要地方道	高知伊予三島線	D006A225	323.0		土佐郡土佐町瀬戸	
主要地方道	高知伊予三島線	D006A230	255.0		土佐郡土佐町瀬戸	
主要地方道	高知伊予三島線	D006A235	231.0		土佐郡土佐町瀬戸	
主要地方道	高知伊予三島線	D006A240	400.0		土佐郡土佐町瀬戸	
主要地方道	高知伊予三島線	D006A245	290.0		土佐郡土佐町瀬戸	
主要地方道	高知伊予三島線	D006A250	376.0		土佐郡土佐町瀬戸	
主要地方道	高知伊予三島線	D006A255	226.0		土佐郡土佐町瀬戸	
主要地方道	高知伊予三島線	D006A265	312.0		土佐郡土佐町瀬戸	
主要地方道	高知伊予三島線	D006A270	426.0		土佐郡土佐町瀬戸～南川	
主要地方道	高知伊予三島線	D006A275	290.0		土佐郡土佐町南川	
主要地方道	高知伊予三島線	D006A280	350.0		土佐郡土佐町南川	
主要地方道	高知伊予三島線	D006A285	230.0		土佐郡土佐町南川	
主要地方道	高知伊予三島線	D006A290	142.0		土佐郡土佐町南川	
主要地方道	高知伊予三島線	D006A295	418.0		土佐郡土佐町南川	
主要地方道	高知伊予三島線	D006A300	57.0		土佐郡土佐町南川	
主要地方道	高知伊予三島線	D006A305	250.0		土佐郡土佐町南川	
主要地方道	高知伊予三島線	D006A310	75.0		土佐郡土佐町南川	
主要地方道	高知伊予三島線	D006A315	211.0		土佐郡土佐町南川	
主要地方道	高知伊予三島線	D006A320	436.0		土佐郡土佐町南川	
主要地方道	高知伊予三島線	D006A325	405.0		土佐郡土佐町南川	
主要地方道	高知伊予三島線	D006A330	105.0		土佐郡土佐町南川	
主要地方道	高知伊予三島線	D006A335	261.0		土佐郡土佐町南川	
主要地方道	高知伊予三島線	D006A340	356.0		土佐郡土佐町南川	
主要地方道	高知伊予三島線	D006A345	185.0		土佐郡土佐町南川	
主要地方道	高知伊予三島線	D006A350	348.0		土佐郡土佐町南川	
主要地方道	高知伊予三島線	D006A355	111.0		土佐郡土佐町南川	
主要地方道	高知伊予三島線	D006A360	40.0		土佐郡土佐町南川	
主要地方道	高知伊予三島線	D006A365	275.0		土佐郡土佐町南川	
主要地方道	高知伊予三島線	D006A370	280.0		土佐郡土佐町南川	
主要地方道	高知伊予三島線	D006A375	62.0		土佐郡土佐町南川	
主要地方道	高知伊予三島線	D006A380	215.0		土佐郡土佐町南川	
主要地方道	高知伊予三島線	D006A385	92.0		土佐郡土佐町南川	
主要地方道	高知伊予三島線	D006A390	16.0		土佐郡土佐町南川	
主要地方道	高知伊予三島線	D006A395	205.0		土佐郡土佐町南川	
主要地方道	高知伊予三島線	D006A400	207.0		土佐郡土佐町南川	
主要地方道	高知伊予三島線	D006A405	250.0		土佐郡土佐町南川	
主要地方道	高知伊予三島線	D006A410	193.0		土佐郡土佐町南川	
主要地方道	高知伊予三島線	D006A415	17.0		土佐郡土佐町南川	
主要地方道	高知伊予三島線	D006A420	413.0		土佐郡土佐町南川	
主要地方道	高知伊予三島線	D006A425	24.0		土佐郡土佐町南川	
主要地方道	高知伊予三島線	D006A430	26.0		土佐郡土佐町南川	
主要地方道	高知伊予三島線	D006A435	157.0		土佐郡大川村中切	
主要地方道	高知伊予三島線	D006A440	218.0		土佐郡大川村大北川	
主要地方道	高知伊予三島線	D006A445	200.0		土佐郡大川村中切	
主要地方道	高知伊予三島線	D006A450	227.0		土佐郡大川村中切	
主要地方道	高知伊予三島線	D006A455	313.0		土佐郡大川村小松	
主要地方道	高知伊予三島線	D006A456	355.0		土佐郡大川村小松	
主要地方道	高知伊予三島線	D006A460	34.0		土佐郡大川村小松	
主要地方道	高知伊予三島線	D006A465	24.0		土佐郡大川村小松	
主要地方道	高知伊予三島線	D006A470	65.0		土佐郡大川村小松	
主要地方道	高知伊予三島線	D006A475	218.0		土佐郡大川村小松	
主要地方道	高知伊予三島線	D006A480	55.0		土佐郡大川村小松	
主要地方道	高知伊予三島線	D006A485	188.0		土佐郡大川村小松	
主要地方道	高知伊予三島線	D006A495	111.0		土佐郡大川村小松	
主要地方道	高知伊予三島線	D006A500	41.0		土佐郡大川村小松	
主要地方道	高知伊予三島線	D006A505	168.0		土佐郡大川村小松～高野	
主要地方道	高知伊予三島線	D006A510	14.0		土佐郡大川村小松	
主要地方道	高知伊予三島線	D006A515	31.0		土佐郡大川村高野	
主要地方道	高知伊予三島線	D006A520	120.0		土佐郡大川村高野	
主要地方道	高知伊予三島線	D006A525	117.0		土佐郡大川村高野	
主要地方道	高知伊予三島線	D006A530	580.0		土佐郡大川村高野～大北川	
主要地方道	高知伊予三島線	D006A490	43.0		土佐郡大川村小松	
主要地方道	高知伊予三島線	D006A535	253.0		土佐郡大川村大北川	
主要地方道	高知伊予三島線	D006A540	168.0		土佐郡大川村大北川	
主要地方道	高知伊予三島線	D006A545	250.0		土佐郡大川村大北川	

道路種別	路線名	施設管理番号	延長 (m)	施設名	所在地	備考
主要地方道	高知伊予三島線	D006A550	212.0		土佐郡大川村大北川	
主要地方道	高知伊予三島線	D006A555	283.0		土佐郡大川村大北川	
主要地方道	高知伊予三島線	D006A560	324.0		土佐郡大川村大北川	
主要地方道	高知伊予三島線	D006A565	300.0		土佐郡大川村大北川	
主要地方道	高知伊予三島線	D006A570	286.0		土佐郡大川村大北川	
主要地方道	高知伊予三島線	D006A575	215.0		土佐郡大川村大北川	
主要地方道	高知伊予三島線	D006A580	80.0		土佐郡大川村大北川	
主要地方道	高知伊予三島線	D006A585	111.0		土佐郡大川村大北川	
主要地方道	高知伊予三島線	D006A590	447.0		土佐郡大川村大北川	
主要地方道	高知伊予三島線	D006A595	67.0		土佐郡大川村大北川	
主要地方道	高知伊予三島線	D006A600	376.0		土佐郡大川村大北川	
主要地方道	高知伊予三島線	D006A605	331.0		土佐郡大川村大北川	
主要地方道	高知伊予三島線	D006A610	507.0		土佐郡大川村大北川	
主要地方道	高知伊予三島線	D006A615	96.0		土佐郡大川村大北川	
主要地方道	高知伊予三島線	D006A620	193.0		土佐郡大川村大北川	
主要地方道	高知伊予三島線	D006A625	213.0		土佐郡大川村大北川	
主要地方道	高知伊予三島線	D006A630	59.0		土佐郡大川村大北川	
主要地方道	高知伊予三島線	D006A635	315.0		土佐郡大川村大北川	
主要地方道	高知伊予三島線	D006A640	69.0		土佐郡大川村大北川	
主要地方道	高知伊予三島線	D006A645	30.0		土佐郡大川村大北川	
主要地方道	高知伊予三島線	D006A650	10.0		土佐郡大川村大北川	
主要地方道	高知伊予三島線	D006A655	439.0		土佐郡大川村大北川	
主要地方道	高知伊予三島線	D006A660	57.0		土佐郡大川村大北川	
主要地方道	高知伊予三島線	D006A665	174.0		土佐郡大川村大北川	
主要地方道	高知伊予三島線	D006A670	118.0		土佐郡大川村大北川	
主要地方道	高知伊予三島線	D006A675	215.0		土佐郡大川村大北川	
主要地方道	高知伊予三島線	D006A680	232.0		土佐郡大川村大北川	
主要地方道	高知伊予三島線	D006A685	305.0		土佐郡大川村大北川	
主要地方道	高知伊予三島線	D006A690	33.0		土佐郡大川村大北川	
主要地方道	高知伊予三島線	D006A695	103.0		土佐郡大川村大北川	
主要地方道	高知伊予三島線	D006A700	356.0		土佐郡大川村大北川	
主要地方道	高知伊予三島線	D006A705	161.0		土佐郡大川村大北川	
主要地方道	高知伊予三島線	D006A710	345.0		土佐郡大川村大北川	
主要地方道	高知伊予三島線	D006A715	19.0		土佐郡大川村大北川	
主要地方道	高知伊予三島線	D006A720	46.0		土佐郡大川村大北川	
主要地方道	高知伊予三島線	D006A725	250.0		土佐郡大川村大北川	
主要地方道	高知伊予三島線	D006A730	248.0		土佐郡大川村大北川	
主要地方道	高知伊予三島線	D006A735	233.0		土佐郡大川村大北川	
主要地方道	高知伊予三島線	D006A745	11.0		土佐郡大川村大北川	
主要地方道	高知伊予三島線	D006A740	258.0		土佐郡大川村大北川	
主要地方道	高知伊予三島線	D006A750	129.0		土佐郡大川村大北川	
主要地方道	高知伊予三島線	D006A755	128.0		土佐郡大川村大北川	
主要地方道	高知伊予三島線	D006A760	29.0		土佐郡大川村大北川	
主要地方道	高知伊予三島線	D006A765	222.0		土佐郡大川村大北川	
主要地方道	高知伊予三島線	D006A770	18.0		土佐郡大川村大北川	
主要地方道	高知伊予三島線	D006A775	223.0		土佐郡大川村大北川	
主要地方道	高知伊予三島線	D006A780	72.0		土佐郡大川村大北川	
主要地方道	高知伊予三島線	D006A785	80.0		土佐郡大川村大北川	
主要地方道	高知伊予三島線	D006A790	104.0		土佐郡大川村大北川	
主要地方道	高知伊予三島線	D006A795	125.0		土佐郡大川村大北川	
主要地方道	高知伊予三島線	D006A800	20.0		土佐郡大川村大北川	
主要地方道	高知伊予三島線	D006A805	128.0		土佐郡大川村大北川	
主要地方道	高知伊予三島線	D006A810	21.0		土佐郡大川村大北川	
主要地方道	高知伊予三島線	D006A815	178.0		土佐郡大川村大北川	
主要地方道	高知伊予三島線	D006A820	164.0		土佐郡大川村大北川	
主要地方道	高知伊予三島線	D006A825	97.0		土佐郡大川村大北川	
主要地方道	高知伊予三島線	D006A830	227.0		土佐郡大川村大北川	
主要地方道	高知伊予三島線	D006A835	78.0		土佐郡大川村大北川	
主要地方道	高知伊予三島線	D006A840	230.0		土佐郡大川村大北川	
主要地方道	高知伊予三島線	D006A845	142.0		土佐郡大川村大北川	
主要地方道	高知伊予三島線	D006A850	17.0		土佐郡大川村大北川	
主要地方道	高知伊予三島線	D006A260	684.0		土佐郡土佐町瀬戸	
主要地方道	宿毛城辺線	K007A005	30.0		宿毛市大深浦	
主要地方道	宿毛城辺線	K007A010	75.0		宿毛市大深浦	
主要地方道	宿毛城辺線	K007A011	47.7		宿毛市新港	
主要地方道	宿毛城辺線	K007A020	20.0		宿毛市藻津	
主要地方道	西土佐松野線	J008A005	105.0		四万十市西土佐津野川	
主要地方道	西土佐松野線	J008A010	220.0		四万十市西土佐津野川	
主要地方道	西土佐松野線	J008A015	400.0		四万十市西土佐津野川	
主要地方道	西土佐松野線	J008A020	150.0		四万十市西土佐津野川	
主要地方道	西土佐松野線	J008A021	520.0		四万十市西土佐津野川	
主要地方道	西土佐松野線	J008A025	280.0		四万十市西土佐津野川	
主要地方道	西土佐松野線	J008A030	65.0		四万十市西土佐津野川	
主要地方道	西土佐松野線	J008A035	125.0		四万十市西土佐津野川	
主要地方道	西土佐松野線	J008A040	70.0		四万十市西土佐津野川	
主要地方道	西土佐松野線	J008A045	420.0		四万十市西土佐津野川	
主要地方道	西土佐松野線	J008A060	170.0		四万十市西土佐津野川	
主要地方道	西土佐松野線	J008A065	130.0		四万十市西土佐津野川	
主要地方道	西土佐松野線	J008A070	260.0		四万十市西土佐津野川	
主要地方道	西土佐松野線	J008A075	240.0		四万十市西土佐津野川	
主要地方道	西土佐松野線	J008A080	220.0		四万十市西土佐津野川	
主要地方道	西土佐松野線	J008A081	390.0		四万十市西土佐津野川	
主要地方道	西土佐松野線	J008A082	125.0		四万十市西土佐津野川	
主要地方道	西土佐松野線	J008A085	205.0		四万十市西土佐津野川	
主要地方道	西土佐松野線	J008A090	175.0		四万十市西土佐津野川	
主要地方道	西土佐松野線	J008A095	155.0		四万十市西土佐津野川	
主要地方道	西土佐松野線	J008A100	55.0		四万十市西土佐津野川	

道路種別	路線名	施設管理番号	延長 (m)	施設名	所在地	備考
主要地方道	西土佐松野線	J008A105	270.0		四万十市西土佐藪ヶ市須崎	
主要地方道	西土佐松野線	J008A110	235.0		四万十市西土佐藪ヶ市須崎	
主要地方道	西土佐松野線	J008A115	235.0		四万十市西土佐藪ヶ市須崎	
主要地方道	西土佐松野線	J008A120	190.0		四万十市西土佐大宮	
主要地方道	西土佐松野線	J008A125	75.0		四万十市西土佐大宮	
主要地方道	西土佐松野線	J008A130	85.0		四万十市西土佐大宮	
主要地方道	西土佐松野線	J008A135	85.0		四万十市西土佐大宮	
主要地方道	西土佐松野線	J008A140	230.0		四万十市西土佐大宮	
主要地方道	西土佐松野線	J008A145	130.0		四万十市西土佐大宮	
主要地方道	西土佐松野線	J008A150	170.0		四万十市西土佐大宮	
主要地方道	西土佐松野線	J008A155	155.0		四万十市西土佐大宮	
主要地方道	安田東洋線	B012A004	120.0		安芸郡安田町西島	
主要地方道	安田東洋線	B012A005	45.0		安芸郡安田町西島	
主要地方道	安田東洋線	B012A010	85.0		安芸郡安田町東島	
主要地方道	安田東洋線	B012A011	100.0		安芸郡安田町西島	
主要地方道	安田東洋線	B012A012	80.0		安芸郡安田町間下	
主要地方道	安田東洋線	B012A015	135.0		安芸郡安田町間下	
主要地方道	安田東洋線	B012A020	110.0		安芸郡安田町間下	
主要地方道	安田東洋線	B012A021	80.0		安芸郡安田町内京坊	
主要地方道	安田東洋線	B012A025	75.0		安芸郡安田町正弘	
主要地方道	安田東洋線	B012A026	150.0		安芸郡安田町正弘	
主要地方道	安田東洋線	B012A027	60.0		安芸郡安田町正弘	
主要地方道	安田東洋線	B012A030	105.0		安芸郡安田町正弘	
主要地方道	安田東洋線	B012A035	120.0		安芸郡安田町正弘	
主要地方道	安田東洋線	B012A040	115.0		安芸郡安田町正弘	
主要地方道	安田東洋線	B012A045	330.0		安芸郡安田町別所	
主要地方道	安田東洋線	B012A050	160.0		安芸郡安田町別所	
主要地方道	安田東洋線	B012A055	50.0		安芸郡安田町別所	
主要地方道	安田東洋線	B012A060	90.0		安芸郡安田町与床	
主要地方道	安田東洋線	B012A065	240.0		安芸郡安田町与床	
主要地方道	安田東洋線	B012A070	55.0		安芸郡安田町与床	
主要地方道	安田東洋線	B012A075	200.0		安芸郡安田町与床	
主要地方道	安田東洋線	B012A080	95.0		安芸郡安田町与床	
主要地方道	安田東洋線	B012A081	170.0		安芸郡安田町与床	
主要地方道	安田東洋線	B012A082	150.0		安芸郡安田町与床	
主要地方道	安田東洋線	B012A085	90.0		安芸郡安田町与床	
主要地方道	安田東洋線	B012A090	250.0		安芸郡安田町与床	
主要地方道	安田東洋線	B012A095	365.0		安芸郡安田町与床～小川	
主要地方道	安田東洋線	B012A096	180.0		安芸郡安田町与床	
主要地方道	安田東洋線	B012A100	240.0		安芸郡安田町小川	
主要地方道	安田東洋線	B012A101	260.0		安芸郡安田町舟倉	
主要地方道	安田東洋線	B012A105	220.0		安芸郡安田町舟倉	
主要地方道	安田東洋線	B012A106	240.0		安芸郡安田町舟倉	
主要地方道	安田東洋線	B012A110	200.0		安芸郡安田町舟倉	
主要地方道	安田東洋線	B012A111	110.0		安芸郡安田町舟倉	
主要地方道	安田東洋線	B012A112	170.0		安芸郡安田町舟倉	
主要地方道	安田東洋線	B012A113	160.0		安芸郡安田町瀨切	
主要地方道	安田東洋線	B012A115	150.0		安芸郡安田町舟倉	
主要地方道	安田東洋線	B012A120	260.0		安芸郡安田町瀨切	
主要地方道	安田東洋線	B012A121	120.0		安芸郡安田町瀨切	
主要地方道	安田東洋線	B012A122	170.0		安芸郡安田町瀨切	
主要地方道	安田東洋線	B012A123	270.0		安芸郡安田町瀨切	
主要地方道	安田東洋線	B012A125	190.0		安芸郡安田町瀨切	
主要地方道	安田東洋線	B012A126	110.0		安芸郡安田町瀨切	
主要地方道	安田東洋線	B012A130	70.0		安芸郡安田町瀨切	
主要地方道	安田東洋線	B012A131	180.0		安芸郡安田町瀨切	
主要地方道	安田東洋線	B012A135	140.0		安芸郡安田町瀨切	
主要地方道	安田東洋線	B012A140	350.0		安芸郡安田町瀨切釜ヶ窪	
主要地方道	安田東洋線	B012A145	220.0		安芸郡安田町瀨切釜ヶ窪	
主要地方道	安田東洋線	B012A150	340.0		安芸郡安田町瀨切釜ヶ窪～馬路村馬路峠山	
主要地方道	安田東洋線	B012A151	370.0		安芸郡馬路村馬路	
主要地方道	安田東洋線	B012A155	140.0		安芸郡馬路村馬路力ラ谷	
主要地方道	安田東洋線	B012A156	170.0		安芸郡馬路村馬路	
主要地方道	安田東洋線	B012A160	140.0		安芸郡馬路村馬路力ラ谷～横岩	
主要地方道	安田東洋線	B012A161	220.0		安芸郡馬路村馬路	
主要地方道	安田東洋線	B012A165	170.0		安芸郡馬路村馬路五良淵	
主要地方道	安田東洋線	B012A170	85.0		安芸郡馬路村馬路五良淵	
主要地方道	安田東洋線	B012A175	120.0		安芸郡馬路村馬路五良淵	
主要地方道	安田東洋線	B012A176	240.0		安芸郡馬路村馬路	
主要地方道	安田東洋線	B012A515	20.0		安芸郡馬路村馬路五良淵	
主要地方道	安田東洋線	B012A180	150.0		安芸郡馬路村馬路平野石	
主要地方道	安田東洋線	B012A181	200.0		安芸郡馬路村馬路	
主要地方道	安田東洋線	B012A182	60.0		安芸郡北川村久江ノ上	
主要地方道	安田東洋線	B012A185	30.0		安芸郡馬路村馬路櫛削	
主要地方道	安田東洋線	B012A190	90.0		安芸郡馬路村馬路平野	
主要地方道	安田東洋線	B012A195	185.0		安芸郡馬路村馬路門屋	
主要地方道	安田東洋線	B012A200	60.0		安芸郡馬路村馬路門屋	
主要地方道	安田東洋線	B012A205	70.0		安芸郡馬路村馬路上カウ口	
主要地方道	安田東洋線	B012A206	50.0		安芸郡馬路村馬路	
主要地方道	安田東洋線	B012A207	160.0		安芸郡馬路村馬路	
主要地方道	安田東洋線	B012A210	170.0		安芸郡馬路村馬路梅谷南平	
主要地方道	安田東洋線	B012A215	120.0		安芸郡馬路村馬路坂本～鈴ノ段	
主要地方道	安田東洋線	B012A220	140.0		安芸郡馬路村馬路鈴ノ段	
主要地方道	安田東洋線	B012A225	150.0		安芸郡馬路村馬路鈴ノ段	
主要地方道	安田東洋線	B012A230	150.0		安芸郡馬路村馬路ウノハラ	
主要地方道	安田東洋線	B012A235	135.0		安芸郡馬路村馬路明賀屋敷	
主要地方道	安田東洋線	B012A240	90.0		安芸郡馬路村馬路明賀屋敷	

道路種別	路線名	施設管理番号	延長 (m)	施設名	所在地	備考
主要地方道	安田東洋線	B012A241	80.0		安芸郡馬路村馬路	
主要地方道	安田東洋線	B012A242	80.0		安芸郡馬路村馬路	
主要地方道	安田東洋線	B012A245	140.0		安芸郡馬路村馬路中畑	
主要地方道	安田東洋線	B012A250	150.0		安芸郡馬路村馬路川ナ口	
主要地方道	安田東洋線	B012A255	70.0		安芸郡馬路村馬路川ナ口	
主要地方道	安田東洋線	B012A260	150.0		安芸郡馬路村馬路川ナ口	
主要地方道	安田東洋線	B012A265	170.0		安芸郡馬路村馬路川ナ口	
主要地方道	安田東洋線	B012A270	155.0		安芸郡馬路村馬路川ナ口	
主要地方道	安田東洋線	B012A271	70.0		安芸郡馬路村馬路	
主要地方道	安田東洋線	B012A272	160.0		安芸郡馬路村馬路	
主要地方道	安田東洋線	B012A273	70.0		安芸郡北川村久木	
主要地方道	安田東洋線	B012A275	45.0		安芸郡北川村久木日ノ地	
主要地方道	安田東洋線	B012A276	70.0		安芸郡北川村久木	
主要地方道	安田東洋線	B012A280	160.0		安芸郡北川村久木日ノ地	
主要地方道	安田東洋線	B012A285	90.0		安芸郡北川村久木日ノ地	
主要地方道	安田東洋線	B012A290	220.0		安芸郡北川村久木日ノ地	
主要地方道	安田東洋線	B012A295	330.0		安芸郡北川村久木日ノ地	
主要地方道	安田東洋線	B012A300	75.0		安芸郡北川村久木岩土～下岩土	
主要地方道	安田東洋線	B012A305	180.0		安芸郡北川村久木	
主要地方道	安田東洋線	B012A310	135.0		安芸郡北川村久木タカセ	
主要地方道	安田東洋線	B012A315	60.0		安芸郡北川村久木タカセ	
主要地方道	安田東洋線	B012A320	100.0		安芸郡北川村久木タカセ	
主要地方道	安田東洋線	B012A325	170.0		安芸郡北川村久木タカセ～久木山	
主要地方道	安田東洋線	B012A330	320.0		安芸郡北川村久木久木山	
主要地方道	安田東洋線	B012A335	310.0		安芸郡北川村久木久木山～タカセ～上タカセ	
主要地方道	安田東洋線	B012A340	110.0		安芸郡北川村久木コラジ	
主要地方道	安田東洋線	B012A345	260.0		安芸郡北川村久木川瀬谷～瀬谷	
主要地方道	安田東洋線	B012A350	80.0		安芸郡北川村久木ウワン山	
主要地方道	安田東洋線	B012A355	450.0		安芸郡北川村久木ウワン山	
主要地方道	安田東洋線	B012A360	310.0		安芸郡北川村久木ウワン山	
主要地方道	安田東洋線	B012A365	255.0		安芸郡北川村久木ウワン山	
主要地方道	安田東洋線	B012A370	295.0		安芸郡北川村久木ウワン山	
主要地方道	安田東洋線	B012A375	140.0		安芸郡北川村久木ウワン山	
主要地方道	安田東洋線	B012A380	235.0		安芸郡北川村久木鼻上日ノ地	
主要地方道	安田東洋線	B012A385	370.0		安芸郡北川村久木鼻コモリ～ツツキ山	
主要地方道	安田東洋線	B012A390	350.0		安芸郡北川村久木ツツキ山	
主要地方道	安田東洋線	B012A395	325.0		安芸郡北川村久木ツツキ山～久江ノ上ヨウダン	
主要地方道	安田東洋線	B012A400	255.0		安芸郡北川村久江ノ上ヨウダン～ソラズ	
主要地方道	安田東洋線	B012A405	270.0		安芸郡北川村久江ノ上ソラズ～ソラズ上	
主要地方道	安田東洋線	B012A410	120.0		安芸郡北川村久江ノ上ソラズ上	
主要地方道	安田東洋線	B012A411	80.0		安芸郡北川村久江ノ上	
主要地方道	安田東洋線	B012A415	90.0		安芸郡北川村久江ノ上コラダイラ～寺ノ上	
主要地方道	安田東洋線	B012A420	120.0		安芸郡北川村久江ノ上シタダン	
主要地方道	安田東洋線	B012A425	390.0		安芸郡北川村久江ノ上フチノキ～フケノ上～カキノ淵	
主要地方道	安田東洋線	B012A430	350.0		安芸郡北川村久江ノ上馬嶺	
主要地方道	安田東洋線	B012A435	260.0		安芸郡北川村島セキノフチ	
主要地方道	安田東洋線	B012A440	320.0		安芸郡北川村島北前～水谷山～下生道	
主要地方道	安田東洋線	B012A445	185.0		安芸郡北川村島下生道～水谷山	
主要地方道	安田東洋線	B012A450	430.0		安芸郡北川村島水谷山	
主要地方道	安田東洋線	B012A455	435.0		安芸郡北川村島水谷山	
主要地方道	安田東洋線	B012A460	450.0		安芸郡北川村島水谷山～鶴ノ巣山～大木	
主要地方道	安田東洋線	B012A465	340.0		安芸郡北川村島大木～鶴ノ巣	
主要地方道	安田東洋線	B012A470	195.0		安芸郡北川村島東鶴ノ巣～クマゴリ	
主要地方道	安田東洋線	B012A475	150.0		安芸郡北川村二股落合中畝山～上堀ヶ生	
主要地方道	安田東洋線	B012A480	280.0		安芸郡北川村二股落合中畝山	
主要地方道	安田東洋線	B012A485	265.0		安芸郡北川村二股落合中畝山	
主要地方道	安田東洋線	B012A490	270.0		安芸郡北川村二股向山～影地山	
主要地方道	安田東洋線	B012A495	285.0		安芸郡北川村二股影地山	
主要地方道	安田東洋線	B012A500	245.0		安芸郡北川村二股堂平～沓ツ松～八ヶ谷山	
主要地方道	安田東洋線	B012A505	200.0		安芸郡北川村二股八ヶ谷山～落合中畝山	
主要地方道	安田東洋線	B012A510	180.0		安芸郡北川村二股八ヶ谷山～八ヶ谷山	
主要地方道	春野赤岡線	F014A005	100.0		高知市春野町西畑	
主要地方道	春野赤岡線	F014A010	212.0		高知市春野町西畑	
主要地方道	春野赤岡線	F014A015	158.0		高知市春野町西畑	
主要地方道	春野赤岡線	F014A020	161.0		高知市春野町西畑	
主要地方道	春野赤岡線	F014A025	15.0		高知市春野町西畑～春野町仁ノ	
主要地方道	春野赤岡線	F014A030	40.0		高知市春野町仁ノ	
主要地方道	春野赤岡線	F014A035	92.0		高知市春野町甲殿	
主要地方道	春野赤岡線	F014A040	70.0		高知市春野町甲殿	
主要地方道	春野赤岡線	F014A041	113.0		高知市春野町甲殿	
主要地方道	春野赤岡線	F014A045	275.0		高知市春野町仁ノ	
主要地方道	春野赤岡線	F014A050	64.0		高知市春野町仁ノ	
主要地方道	春野赤岡線	F014A055	128.0		高知市春野町東諸木	
主要地方道	春野赤岡線	E014A005	59.0		高知市長浜	
主要地方道	春野赤岡線	E014A010	109.0		高知市浦戸	
主要地方道	春野赤岡線	C014A010	114.0		南国市十市	
主要地方道	春野赤岡線	C014A005	128.0		南国市十市	
主要地方道	高知本山線	E016A004	147.0		高知市北秦泉寺	
主要地方道	高知本山線	E016A005	71.0		高知市北秦泉寺	
主要地方道	高知本山線	E016A010	274.0		高知市北秦泉寺	
主要地方道	高知本山線	E016A015	169.0		高知市北秦泉寺	
主要地方道	高知本山線	E016A020	65.0		高知市北秦泉寺	
主要地方道	高知本山線	E016A021	95.0		高知市東秦泉寺	
主要地方道	高知本山線	E016A025	115.0		高知市北秦泉寺	
主要地方道	高知本山線	E016A026	110.0		高知市東秦泉寺	
主要地方道	高知本山線	E016A030	100.0		高知市薊野	
主要地方道	高知本山線	E016A035	91.0		高知市薊野	

道路種別	路線名	施設管理番号	延長 (m)	施設名	所在地	備考
主要地方道	高知本山線	E016A040	113.0		高知市薊野	
主要地方道	高知本山線	E016A045	206.0		高知市薊野	
主要地方道	高知本山線	E016A050	128.0		高知市薊野	
主要地方道	高知本山線	E016A055	90.0		高知市薊野	
主要地方道	高知本山線	E016A056	44.5		高知市薊野	
主要地方道	高知本山線	E016A060	97.0		高知市薊野	
主要地方道	高知本山線	E016A065	150.0		高知市薊野	
主要地方道	高知本山線	E016A070	71.0		高知市薊野	
主要地方道	高知本山線	E016A075	71.0		高知市薊野	
主要地方道	高知本山線	E016A080	108.0		高知市薊野	
主要地方道	高知本山線	E016A085	51.0		高知市薊野	
主要地方道	高知本山線	E016A090	115.0		高知市薊野	
主要地方道	高知本山線	E016A095	134.0		高知市薊野	
主要地方道	高知本山線	E016A100	208.0		高知市薊野	
主要地方道	高知本山線	E016A105	69.0		高知市重倉	
主要地方道	高知本山線	E016A110	61.0		高知市重倉	
主要地方道	高知本山線	E016A115	93.0		高知市重倉	
主要地方道	高知本山線	E016A116	176.0		高知市重倉	
主要地方道	高知本山線	E016A120	160.0		高知市七ツ淵	
主要地方道	高知本山線	E016A125	130.0		高知市七ツ淵	
主要地方道	高知本山線	E016A130	149.0		高知市七ツ淵	
主要地方道	高知本山線	E016A135	56.0		高知市重倉	
主要地方道	高知本山線	E016A140	136.0		高知市重倉	
主要地方道	高知本山線	E016A145	53.0		高知市重倉	
主要地方道	高知本山線	E016A160	84.0		高知市重倉	
主要地方道	高知本山線	E016A165	47.0		高知市重倉	
主要地方道	高知本山線	E016A155	20.0		高知市重倉	
主要地方道	高知本山線	E016A150	90.0		高知市重倉	
主要地方道	高知本山線	E016A170	78.0		高知市重倉	
主要地方道	高知本山線	E016A175	76.0		高知市重倉	
主要地方道	高知本山線	E016A185	109.0		高知市重倉	
主要地方道	高知本山線	E016A190	190.0		高知市重倉	
主要地方道	高知本山線	E016A195	115.0		高知市重倉	
主要地方道	高知本山線	E016A180	0.0		高知市重倉	
主要地方道	高知本山線	E016A200	6.0		高知市土佐山	
主要地方道	高知本山線	E016A205	149.0		高知市土佐山	
主要地方道	高知本山線	E016A210	145.0		高知市土佐山	
主要地方道	高知本山線	E016A215	134.0		高知市土佐山	
主要地方道	高知本山線	E016A220	134.0		高知市土佐山	
主要地方道	高知本山線	E016A225	194.0		高知市日の浦	
主要地方道	高知本山線	E016A230	68.0		高知市土佐山	
主要地方道	高知本山線	E016A235	260.0		高知市土佐山	
主要地方道	高知本山線	E016A240	309.0		高知市土佐山	
主要地方道	高知本山線	E016A245	71.0		高知市土佐山	
主要地方道	高知本山線	E016A250	56.0		高知市土佐山	
主要地方道	高知本山線	E016A255	89.0		高知市土佐山	
主要地方道	高知本山線	E016A260	128.0		高知市土佐山高川	
主要地方道	高知本山線	E016A265	70.0		高知市土佐山高川	
主要地方道	高知本山線	E016A270	62.0		高知市土佐山高川	
主要地方道	高知本山線	E016A275	159.0		高知市土佐山高川	
主要地方道	高知本山線	E016A280	67.0		高知市土佐山高川	
主要地方道	高知本山線	E016A285	87.0		高知市土佐山高川	
主要地方道	高知本山線	E016A290	231.0		高知市土佐山高川	
主要地方道	高知本山線	E016A291	90.0		高知市土佐山高川	
主要地方道	高知本山線	E016A295	65.0		高知市土佐山高川	
主要地方道	高知本山線	E016A300	133.0		高知市土佐山高川	
主要地方道	高知本山線	E016A305	153.0		高知市土佐山高川	
主要地方道	高知本山線	E016A310	130.0		高知市土佐山高川	
主要地方道	高知本山線	E016A315	44.0		高知市土佐山高川	
主要地方道	高知本山線	E016A320	67.0		高知市土佐山高川	
主要地方道	高知本山線	E016A325	160.0		高知市土佐山高川	
主要地方道	高知本山線	E016A330	80.0		高知市土佐山高川	
主要地方道	高知本山線	E016A335	250.0		高知市土佐山高川	
主要地方道	高知本山線	E016A340	146.0		高知市土佐山高川	
主要地方道	高知本山線	E016A345	277.0		高知市土佐山高川	
主要地方道	高知本山線	E016A350	73.0		高知市土佐山高川	
主要地方道	高知本山線	E016A355	95.0		高知市土佐山高川	
主要地方道	高知本山線	E016A360	86.0		高知市土佐山高川	
主要地方道	高知本山線	E016A365	62.0		高知市土佐山高川	
主要地方道	高知本山線	E016A370	105.0		高知市土佐山高川	
主要地方道	高知本山線	E016A375	186.0		高知市土佐山高川	
主要地方道	高知本山線	E016A380	275.0		高知市土佐山高川	
主要地方道	高知本山線	E016A385	109.0		高知市土佐山高川	
主要地方道	高知本山線	E016A390	235.0		高知市土佐山高川	
主要地方道	高知本山線	E016A395	170.0		高知市土佐山高川	
主要地方道	高知本山線	E016A396	180.5		高知市土佐山高川	
主要地方道	高知本山線	E016A400	419.0		高知市土佐山高川	
主要地方道	高知本山線	E016A405	205.0		高知市土佐山高川	
主要地方道	高知本山線	E016A410	131.0		高知市土佐山高川	
主要地方道	高知本山線	E016A415	27.0		高知市土佐山高川	
主要地方道	高知本山線	E016A420	91.0		高知市土佐山高川	
主要地方道	高知本山線	E016A425	113.0		高知市土佐山高川	
主要地方道	高知本山線	E016A430	90.0		高知市土佐山高川	
主要地方道	高知本山線	E016A435	66.0		高知市土佐山高川	
主要地方道	高知本山線	E016A440	174.0		高知市土佐山高川	
主要地方道	高知本山線	E016A445	95.0		高知市土佐山高川	
主要地方道	高知本山線	E016A450	40.0		高知市土佐山高川	

道路種別	路線名	施設管理番号	延長 (m)	施設名	所在地	備考
主要地方道	高知本山線	E016A455	92.0		高知市土佐山城	
主要地方道	高知本山線	E016A460	175.0		高知市土佐山城	
主要地方道	高知本山線	E016A465	88.0		高知市土佐山城	
主要地方道	高知本山線	E016A470	71.0		高知市土佐山城	
主要地方道	高知本山線	E016A475	135.0		高知市土佐山城	
主要地方道	高知本山線	E016A480	127.0		高知市土佐山城	
主要地方道	高知本山線	E016A485	83.0		高知市土佐山城	
主要地方道	高知本山線	E016A490	102.0		高知市土佐山城	
主要地方道	高知本山線	E016A495	139.0		高知市土佐山城	
主要地方道	高知本山線	E016A500	159.0		高知市土佐山城	
主要地方道	高知本山線	E016A505	155.0		高知市土佐山高川	
主要地方道	高知本山線	E016A510	165.0		高知市土佐山高川	
主要地方道	高知本山線	E016A515	230.0		高知市土佐山高川	
主要地方道	高知本山線	E016A520	36.0		高知市土佐山高川	
主要地方道	高知本山線	E016A525	121.0		高知市土佐山高川	
主要地方道	高知本山線	E016A530	126.0		高知市土佐山高川	
主要地方道	高知本山線	E016A535	140.0		高知市土佐山高川	
主要地方道	高知本山線	E016A540	262.0		高知市土佐山高川	
主要地方道	高知本山線	E016A545	130.0		高知市土佐山高川	
主要地方道	高知本山線	E016A550	170.0		高知市土佐山高川	
主要地方道	高知本山線	E016A555	50.0		高知市土佐山高川	
主要地方道	高知本山線	E016A560	112.0		高知市土佐山高川	
主要地方道	高知本山線	E016A565	72.0		高知市土佐山高川	
主要地方道	高知本山線	E016A570	93.0		高知市土佐山高川	
主要地方道	高知本山線	E016A575	147.0		高知市土佐山高川	
主要地方道	高知本山線	E016A580	4.0		高知市土佐山高川	
主要地方道	高知本山線	D016A005	1.0		土佐郡土佐町東石原	
主要地方道	高知本山線	D016A010	46.0		土佐郡土佐町東石原	
主要地方道	高知本山線	D016A015	353.0		土佐郡土佐町東石原	
主要地方道	高知本山線	D016A020	80.0		土佐郡土佐町東石原	
主要地方道	高知本山線	D016A025	120.0		土佐郡土佐町東石原	
主要地方道	高知本山線	D016A030	149.0		土佐郡土佐町東石原	
主要地方道	高知本山線	D016A035	110.0		土佐郡土佐町東石原	
主要地方道	高知本山線	D016A040	75.0		土佐郡土佐町東石原	
主要地方道	高知本山線	D016A045	182.0		土佐郡土佐町東石原	
主要地方道	高知本山線	D016A050	638.0		土佐郡土佐町東石原、地藏寺	
主要地方道	高知本山線	D016A055	400.0		土佐郡土佐町地藏寺	
主要地方道	高知本山線	D016A060	87.0		土佐郡土佐町地藏寺	
主要地方道	高知本山線	D016A065	151.0		土佐郡土佐町地藏寺	
主要地方道	高知本山線	D016A070	170.0		土佐郡土佐町地藏寺	
主要地方道	高知本山線	D016A075	355.0		土佐郡土佐町地藏寺	
主要地方道	高知本山線	D016A080	243.0		土佐郡土佐町地藏寺	
主要地方道	高知本山線	D016A085	101.0		土佐郡土佐町地藏寺	
主要地方道	高知本山線	D016A090	435.0		土佐郡土佐町地藏寺	
主要地方道	高知本山線	D016A095	121.0		土佐郡土佐町地藏寺	
主要地方道	高知本山線	D016A100	122.0		土佐郡土佐町地藏寺	
主要地方道	高知本山線	D016A105	101.0		土佐郡土佐町地藏寺	
主要地方道	高知本山線	D016A110	37.0		土佐郡土佐町地藏寺	
主要地方道	高知本山線	D016A115	68.0		土佐郡土佐町地藏寺	
主要地方道	高知本山線	D016A120	49.0		土佐郡土佐町地藏寺	
主要地方道	高知本山線	D016A125	480.0		土佐郡土佐町地藏寺	
主要地方道	高知本山線	D016A130	51.0		土佐郡土佐町樫山	
主要地方道	高知本山線	D016A135	130.0		土佐郡土佐町樫山	
主要地方道	高知本山線	D016A140	212.0		土佐郡土佐町樫山	
主要地方道	高知本山線	D016A145	105.0		土佐郡土佐町高須	
主要地方道	高知本山線	D016A150	268.0		土佐郡土佐町高須	
主要地方道	高知本山線	D016A155	284.0		土佐郡土佐町高須	
主要地方道	高知本山線	D016A160	84.0		土佐郡土佐町高須	
主要地方道	高知本山線	D016A165	59.0		土佐郡土佐町相川	
主要地方道	高知本山線	D016A170	108.0		土佐郡土佐町相川	
主要地方道	高知本山線	D016A175	230.0		土佐郡土佐町相川	
主要地方道	高知本山線	D016A180	158.0		土佐郡土佐町相川	
主要地方道	高知本山線	D016A185	35.0		土佐郡土佐町相川	
主要地方道	本川大杉線	D017A005	172.0		吾川郡いの町葛原	
主要地方道	本川大杉線	D017A010	460.0		吾川郡いの町葛原	
主要地方道	本川大杉線	D017A015	176.0		吾川郡いの町足谷	
主要地方道	本川大杉線	D017A020	169.0		吾川郡いの町葛原～足谷	
主要地方道	本川大杉線	D017A025	246.0		吾川郡いの町足谷	
主要地方道	本川大杉線	D017A030	27.0		吾川郡いの町脇の山	
主要地方道	本川大杉線	D017A035	131.0		吾川郡いの町脇の山	
主要地方道	本川大杉線	D017A040	169.0		吾川郡いの町脇の山	
主要地方道	本川大杉線	D017A043	85.0		吾川郡いの町脇の山	
主要地方道	本川大杉線	D017A045	116.0		吾川郡いの町脇の山	
主要地方道	本川大杉線	D017A050	80.0		吾川郡いの町脇の山	
主要地方道	本川大杉線	D017A055	99.0		吾川郡いの町高藪	
主要地方道	本川大杉線	D017A060	45.0		吾川郡いの町高藪	
主要地方道	本川大杉線	D017A065	94.0		土佐郡大川村大藪	
主要地方道	本川大杉線	D017A070	55.0		土佐郡大川村大藪	
主要地方道	本川大杉線	D017A075	290.0		土佐郡大川村大藪	
主要地方道	本川大杉線	D017A080	191.0		土佐郡大川村大藪	
主要地方道	本川大杉線	D017A085	586.0		土佐郡大川村大藪	
主要地方道	本川大杉線	D017A090	348.0		土佐郡大川村大藪	
主要地方道	本川大杉線	D017A095	141.0		土佐郡大川村大藪	
主要地方道	本川大杉線	D017A100	277.0		土佐郡大川村大藪	
主要地方道	本川大杉線	D017A105	340.0		土佐郡大川村大藪	
主要地方道	本川大杉線	D017A110	129.0		土佐郡大川村小北川	
主要地方道	本川大杉線	D017A115	143.0		土佐郡大川村大平	

道路種別	路線名	施設管理番号	延長 (m)	施設名	所在地	備考
主要地方道	本川大杉線	D017A120	302.0		土佐郡大川村大平	
主要地方道	本川大杉線	D017A125	38.0		土佐郡大川村大平	
主要地方道	本川大杉線	D017A130	44.0		土佐郡大川村大平	
主要地方道	本川大杉線	D017A135	42.0		土佐郡大川村大平	
主要地方道	本川大杉線	D017A140	343.0		土佐郡大川村大平	
主要地方道	本川大杉線	D017A145	165.0		土佐郡大川村大平	
主要地方道	本川大杉線	D017A150	130.0		土佐郡大川村井の川	
主要地方道	本川大杉線	D017A155	154.0		土佐郡大川村井の川	
主要地方道	本川大杉線	D017A160	170.0		土佐郡大川村井の川	
主要地方道	本川大杉線	D017A165	204.0		土佐郡大川村井の川	
主要地方道	本川大杉線	D017A170	153.0		土佐郡大川村井の川	
主要地方道	本川大杉線	D017A175	187.0		土佐郡大川村井の川	
主要地方道	本川大杉線	D017A180	97.0		土佐郡大川村井の川	
主要地方道	本川大杉線	D017A185	180.0		土佐郡大川村井の川	
主要地方道	本川大杉線	D017A190	303.0		土佐郡大川村井の川～川崎	
主要地方道	本川大杉線	D017A195	111.0		土佐郡大川村川崎	
主要地方道	本川大杉線	D017A200	281.0		土佐郡大川村川崎	
主要地方道	本川大杉線	D017A205	110.0		土佐郡大川村川崎	
主要地方道	本川大杉線	D017A210	30.0		土佐郡大川村川崎	
主要地方道	本川大杉線	D017A215	237.0		土佐郡大川村川崎	
主要地方道	本川大杉線	D017A220	114.0		土佐郡大川村川崎	
主要地方道	本川大杉線	D017A225	73.0		土佐郡大川村小南川	
主要地方道	本川大杉線	D017A230	143.0		土佐郡大川村川崎	
主要地方道	本川大杉線	D017A235	52.0		土佐郡大川村川崎	
主要地方道	本川大杉線	D017A240	327.0		土佐郡大川村川崎	
主要地方道	本川大杉線	D017A245	211.0		土佐郡大川村川崎	
主要地方道	本川大杉線	D017A250	93.0		土佐郡大川村川崎	
主要地方道	本川大杉線	D017A255	123.0		土佐郡大川村川崎	
主要地方道	本川大杉線	D017A260	31.0		土佐郡大川村川崎	
主要地方道	本川大杉線	D017A265	168.0		土佐郡大川村川崎～高野	
主要地方道	本川大杉線	D017A270	188.0		土佐郡大川村高野	
主要地方道	本川大杉線	D017A275	190.0		土佐郡大川村高野	
主要地方道	本川大杉線	D017A280	201.0		土佐郡大川村高野	
主要地方道	本川大杉線	D017A285	169.0		土佐郡大川村高野	
主要地方道	本川大杉線	D017A290	56.0		土佐郡大川村高野	
主要地方道	本川大杉線	D017A295	280.0		土佐郡大川村高野	
主要地方道	本川大杉線	D017A300	354.0		土佐郡大川村高野	
主要地方道	本川大杉線	D017A305	31.0		土佐郡大川村高野	
主要地方道	本川大杉線	D017A310	249.0		土佐郡大川村高野	
主要地方道	本川大杉線	D017A315	224.0		土佐郡大川村高野	
主要地方道	本川大杉線	D017A320	131.0		土佐郡大川村高野	
主要地方道	本川大杉線	D017A325	129.0		土佐郡大川村高野	
主要地方道	本川大杉線	D017A330	100.0		土佐郡大川村高野	
主要地方道	本川大杉線	D017A335	69.0		土佐郡大川村高野	
主要地方道	本川大杉線	D017A340	216.0		土佐郡大川村高野	
主要地方道	本川大杉線	D017A345	190.0		土佐郡大川村高野	
主要地方道	本川大杉線	D017A350	235.0		土佐郡大川村高野	
主要地方道	本川大杉線	D017A355	144.0		土佐郡大川村高野	
主要地方道	本川大杉線	D017A360	145.0		土佐郡大川村高野	
主要地方道	本川大杉線	D017A365	194.0		土佐郡大川村高野	
主要地方道	本川大杉線	D017A370	264.0		土佐郡大川村高野	
主要地方道	本川大杉線	D017A375	58.0		土佐郡大川村高野	
主要地方道	本川大杉線	D017A380	61.0		土佐郡大川村船戸	
主要地方道	本川大杉線	D017A385	114.0		土佐郡大川村船戸	
主要地方道	本川大杉線	D017A390	8.0		土佐郡大川村船戸	
主要地方道	本川大杉線	D017A395	6.0		土佐郡大川村船戸	
主要地方道	本川大杉線	D017A400	390.0		土佐郡大川村船戸	
主要地方道	本川大杉線	D017A405	316.0		土佐郡大川村船戸	
主要地方道	本川大杉線	D017A410	202.0		土佐郡大川村船戸	
主要地方道	本川大杉線	D017A415	190.0		土佐郡大川村船戸	
主要地方道	本川大杉線	D017A420	52.0		土佐郡大川村船戸	
主要地方道	本川大杉線	D017A425	215.0		土佐郡大川村船戸	
主要地方道	本川大杉線	D017A430	50.0		土佐郡大川村船戸	
主要地方道	本川大杉線	D017A435	39.0		土佐郡大川村船戸	
主要地方道	本川大杉線	D017A440	280.0		土佐郡大川村船戸	
主要地方道	本川大杉線	D017A445	728.0		土佐郡大川村船戸	
主要地方道	本川大杉線	D017A450	52.0		土佐郡大川村船戸	
主要地方道	本川大杉線	D017A455	21.0		土佐郡大川村船戸	
主要地方道	本川大杉線	D017A460	155.0		土佐郡大川村船戸	
主要地方道	本川大杉線	D017A465	271.0		土佐郡大川村船戸	
主要地方道	本川大杉線	D017A475	222.0		土佐郡土佐町上津川	
主要地方道	本川大杉線	D017A470	27.0		土佐郡大川村船戸	
主要地方道	本川大杉線	D017A485	316.0		土佐郡土佐町上津川	
主要地方道	本川大杉線	D017A480	40.0		土佐郡土佐町上津川	
主要地方道	本川大杉線	D017A490	26.0		土佐郡土佐町上津川	
主要地方道	本川大杉線	D017A495	203.0		土佐郡土佐町上津川	
主要地方道	本川大杉線	D017A500	124.0		土佐郡土佐町上津川	
主要地方道	本川大杉線	D017A510	357.0		土佐郡土佐町井尻	
主要地方道	本川大杉線	D017A505	37.0		土佐郡土佐町井尻	
主要地方道	本川大杉線	D017A515	215.0		土佐郡土佐町井尻	
主要地方道	本川大杉線	D017A520	56.0		土佐郡土佐町井尻	
主要地方道	本川大杉線	D017A525	112.0		土佐郡土佐町井尻	
主要地方道	本川大杉線	D017A530	204.0		土佐郡土佐町井尻	
主要地方道	本川大杉線	D017A535	106.0		土佐郡土佐町井尻	
主要地方道	本川大杉線	D017A545	219.0		土佐郡土佐町井尻	
主要地方道	本川大杉線	D017A540	32.0		土佐郡土佐町井尻	
主要地方道	本川大杉線	D017A550	123.0		土佐郡土佐町井尻	

道路種別	路線名	施設管理番号	延長 (m)	施設名	所在地	備考
主要地方道	本川大杉線	D017A555	65.0		土佐郡土佐町井尻	
主要地方道	本川大杉線	D017A565	149.0		土佐郡土佐町井尻	
主要地方道	本川大杉線	D017A560	115.0		土佐郡土佐町井尻	
主要地方道	本川大杉線	D017A570	323.0		土佐郡土佐町井尻	
主要地方道	本川大杉線	D017A580	29.0		土佐郡土佐町井尻	
主要地方道	本川大杉線	D017A575	26.0		土佐郡土佐町井尻	
主要地方道	本川大杉線	D017A590	225.0		土佐郡土佐町井尻	
主要地方道	本川大杉線	D017A585	33.0		土佐郡土佐町井尻	
主要地方道	本川大杉線	D017A595	40.0		土佐郡土佐町井尻	
主要地方道	本川大杉線	D017A600	67.0		土佐郡土佐町井尻	
主要地方道	本川大杉線	D017A605	300.0		土佐郡土佐町古味	
主要地方道	本川大杉線	D017A610	249.0		土佐郡土佐町古味	
主要地方道	本川大杉線	D017A615	35.0		土佐郡土佐町古味	
主要地方道	本川大杉線	D017A620	66.0		土佐郡土佐町古味	
主要地方道	本川大杉線	D017A625	164.0		土佐郡土佐町古味	
主要地方道	本川大杉線	D017A630	14.0		土佐郡土佐町古味	
主要地方道	本川大杉線	D017A635	20.0		土佐郡土佐町古味	
主要地方道	本川大杉線	D017A640	200.0		土佐郡土佐町古味	
主要地方道	本川大杉線	D017A655	288.0		土佐郡土佐町古味	
主要地方道	本川大杉線	D017A645	48.0		土佐郡土佐町古味	
主要地方道	本川大杉線	D017A650	37.0		土佐郡土佐町古味	
主要地方道	本川大杉線	D017A660	262.0		土佐郡土佐町古味	
主要地方道	本川大杉線	D017A665	278.0		土佐郡土佐町古味	
主要地方道	本川大杉線	D017A670	85.0		土佐郡土佐町古味	
主要地方道	本川大杉線	D017A675	186.0		土佐郡土佐町古味	
主要地方道	本川大杉線	D017A680	453.0		土佐郡土佐町古味	
主要地方道	本川大杉線	D017A685	15.0		土佐郡土佐町古味	
主要地方道	本川大杉線	D017A695	213.0		土佐郡土佐町古味	
主要地方道	本川大杉線	D017A690	35.0		土佐郡土佐町古味	
主要地方道	本川大杉線	D017A700	225.0		土佐郡土佐町古味	
主要地方道	本川大杉線	D017A705	70.0		土佐郡土佐町古味	
主要地方道	本川大杉線	D017A710	82.0		土佐郡土佐町古味	
主要地方道	本川大杉線	D017A715	232.0		土佐郡土佐町古味	
主要地方道	本川大杉線	D017A720	20.0		土佐郡土佐町古味	
主要地方道	本川大杉線	D017A725	138.0		土佐郡土佐町古味	
主要地方道	本川大杉線	D017A730	16.0		土佐郡土佐町古味	
主要地方道	本川大杉線	D017A735	217.0		土佐郡土佐町古味	
主要地方道	本川大杉線	D017A740	250.0		土佐郡土佐町古味	
主要地方道	本川大杉線	D017A745	24.0		土佐郡土佐町古味	
主要地方道	本川大杉線	D017A750	164.0		土佐郡土佐町境	
主要地方道	本川大杉線	D017A755	402.0		土佐郡土佐町境	
主要地方道	本川大杉線	D017A760	198.0		土佐郡土佐町境	
主要地方道	本川大杉線	D017A765	184.0		土佐郡土佐町境	
主要地方道	本川大杉線	D017A770	25.0		土佐郡土佐町境	
主要地方道	本川大杉線	D017A775	205.0		土佐郡土佐町境	
主要地方道	本川大杉線	D017A780	210.0		土佐郡土佐町境	
主要地方道	本川大杉線	D017A785	192.0		土佐郡土佐町境	
主要地方道	本川大杉線	D017A790	355.0		土佐郡土佐町境	
主要地方道	本川大杉線	D017A795	24.0		土佐郡土佐町境	
主要地方道	本川大杉線	D017A800	225.0		土佐郡土佐町境	
主要地方道	本川大杉線	D017A805	187.0		土佐郡土佐町境	
主要地方道	本川大杉線	D017A810	304.0		土佐郡土佐町田井	
主要地方道	本川大杉線	D017A815	222.0		土佐郡土佐町田井	
主要地方道	本川大杉線	D017A820	35.0		土佐郡土佐町田井	
主要地方道	本川大杉線	D017A825	200.0		土佐郡土佐町田井	
主要地方道	本川大杉線	D017A830	355.0		土佐郡土佐町田井	
主要地方道	本川大杉線	D017A835	256.0		土佐郡土佐町田井	
主要地方道	本川大杉線	D017A840	206.0		土佐郡土佐町田井	
主要地方道	本川大杉線	D017A845	23.0		土佐郡土佐町田井	
主要地方道	本川大杉線	D017A850	10.0		土佐郡土佐町田井	
主要地方道	本川大杉線	D017A855	29.0		土佐郡土佐町田井	
主要地方道	本川大杉線	D017A860	200.0		土佐郡土佐町田井	
主要地方道	本川大杉線	D017A865	260.0		土佐郡土佐町田井	
主要地方道	本川大杉線	D017A870	195.0		土佐郡土佐町田井	
主要地方道	本川大杉線	D017A875	47.0		土佐郡土佐町田井	
主要地方道	本川大杉線	D017A880	49.0		土佐郡土佐町田井	
主要地方道	本川大杉線	D017A885	232.0		土佐郡土佐町田井	
主要地方道	本川大杉線	D017A895	170.0		土佐郡土佐町田井	
主要地方道	本川大杉線	D017A890	49.0		土佐郡土佐町田井	
主要地方道	本川大杉線	D017A900	361.0		土佐郡土佐町田井	
主要地方道	本川大杉線	D017A905	192.0		土佐郡土佐町田井	
主要地方道	伊野仁淀線	G018A015	68.0		高岡郡越知町黒瀬	
主要地方道	伊野仁淀線	G018A020	81.0		高岡郡越知町黒瀬	
主要地方道	伊野仁淀線	G018A025	56.0		高岡郡越知町黒瀬	
主要地方道	伊野仁淀線	G018A030	78.0		高岡郡越知町黒瀬	
主要地方道	伊野仁淀線	G018A035	247.0		高岡郡越知町黒瀬	
主要地方道	伊野仁淀線	G018A040	123.0		高岡郡越知町黒瀬	
主要地方道	伊野仁淀線	G018A045	60.0		高岡郡越知町黒瀬	
主要地方道	伊野仁淀線	G018A050	64.0		高岡郡越知町黒瀬	
主要地方道	伊野仁淀線	G018A055	77.0		高岡郡越知町黒瀬	
主要地方道	伊野仁淀線	G018A060	42.0		高岡郡越知町片岡	
主要地方道	伊野仁淀線	G018A065	64.0		高岡郡越知町片岡	
主要地方道	伊野仁淀線	G018A070	117.0		高岡郡越知町片岡	
主要地方道	伊野仁淀線	G018A075	165.0		高岡郡越知町片岡	
主要地方道	伊野仁淀線	G018A080	216.0		高岡郡越知町片岡	
主要地方道	伊野仁淀線	G018A085	315.0		高岡郡越知町片岡	
主要地方道	伊野仁淀線	G018A090	340.0		高岡郡越知町片岡	

道路種別	路線名	施設管理番号	延長 (m)	施設名	所在地	備考
主要地方道	伊野仁淀線	G018A100	113.0		高岡郡越知町片岡	
主要地方道	伊野仁淀線	G018A105	80.0		高岡郡越知町片岡	
主要地方道	伊野仁淀線	G018A110	41.0		高岡郡越知町片岡	
主要地方道	伊野仁淀線	G018A115	293.0		高岡郡越知町片岡	
主要地方道	伊野仁淀線	G018A120	37.0		高岡郡越知町片岡	
主要地方道	伊野仁淀線	G018A165	51.0		高岡郡越知町横島	
主要地方道	伊野仁淀線	G018A170	116.0		高岡郡越知町越知	
主要地方道	伊野仁淀線	G018A175	129.0		高岡郡越知町越知	
主要地方道	伊野仁淀線	G018A180	140.0		高岡郡越知町越知	
主要地方道	伊野仁淀線	G018A185	114.0		高岡郡越知町五味	
主要地方道	伊野仁淀線	G018A190	165.0		高岡郡越知町五味	
主要地方道	伊野仁淀線	G018A195	33.0		高岡郡越知町五味	
主要地方道	伊野仁淀線	G018A200	155.0		高岡郡越知町五味	
主要地方道	伊野仁淀線	G018A205	162.0		高岡郡越知町中大平	
主要地方道	伊野仁淀線	G018A210	260.0		高岡郡越知町中大平	
主要地方道	伊野仁淀線	G018A215	245.0		高岡郡越知町中大平	
主要地方道	伊野仁淀線	G018A250	125.0		高岡郡越知町中大平	
主要地方道	伊野仁淀線	G018A225	57.0		高岡郡越知町中大平	
主要地方道	伊野仁淀線	G018A230	86.0		高岡郡越知町中大平	
主要地方道	伊野仁淀線	G018A235	127.0		高岡郡越知町中大平	
主要地方道	伊野仁淀線	G018A240	113.0		高岡郡越知町中大平	
主要地方道	伊野仁淀線	G018A245	68.0		高岡郡越知町中大平	
主要地方道	伊野仁淀線	G018A250	45.0		高岡郡越知町中大平	
主要地方道	伊野仁淀線	G018A255	35.0		高岡郡越知町中大平	
主要地方道	伊野仁淀線	G018A260	177.0		高岡郡越知町中大平	
主要地方道	伊野仁淀線	G018A265	73.0		高岡郡越知町中大平	
主要地方道	伊野仁淀線	G018A270	193.0		高岡郡越知町中大平	
主要地方道	伊野仁淀線	G018A275	75.0		高岡郡越知町中大平	
主要地方道	伊野仁淀線	G018A280	306.0		高岡郡越知町中大平	
主要地方道	伊野仁淀線	G018A283	300.0		高岡郡越知町中大平	
主要地方道	伊野仁淀線	G018A285	102.0		高岡郡越知町大平	
主要地方道	伊野仁淀線	G018A288	102.0		高岡郡越知町大平	
主要地方道	伊野仁淀線	G018A290	250.0		高岡郡越知町大平	
主要地方道	伊野仁淀線	G018A295	600.0		高岡郡越知町大平	
主要地方道	伊野仁淀線	G018A300	509.0		高岡郡越知町大平	
主要地方道	伊野仁淀線	G018A305	206.0		高岡郡越知町桐見川	
主要地方道	伊野仁淀線	G018A310	87.0		高岡郡越知町桐見川	
主要地方道	伊野仁淀線	G018A315	53.0		高岡郡越知町桐見川	
主要地方道	伊野仁淀線	G018A325	39.0		高岡郡越知町桐見川	
主要地方道	伊野仁淀線	G018A330	106.0		高岡郡越知町桐見川	
主要地方道	伊野仁淀線	G018A335	100.0		高岡郡越知町桐見川	
主要地方道	伊野仁淀線	G018A340	76.0		高岡郡越知町桐見川	
主要地方道	伊野仁淀線	G018A345	430.0		高岡郡越知町桐見川	
主要地方道	伊野仁淀線	G018A350	124.0		高岡郡越知町桐見川	
主要地方道	伊野仁淀線	G018A355	161.0		高岡郡越知町桐見川	
主要地方道	伊野仁淀線	G018A360	122.0		高岡郡越知町桐見川	
主要地方道	伊野仁淀線	G018A365	40.0		高岡郡越知町桐見川	
主要地方道	伊野仁淀線	G018A370	68.0		高岡郡越知町桐見川	
主要地方道	伊野仁淀線	G018A375	110.0		高岡郡越知町桐見川	
主要地方道	伊野仁淀線	G018A380	57.0		高岡郡越知町桐見川	
主要地方道	伊野仁淀線	G018A385	61.0		高岡郡越知町桐見川	
主要地方道	伊野仁淀線	G018A390	207.0		高岡郡越知町桐見川	
主要地方道	伊野仁淀線	G018A395	35.0		高岡郡越知町桐見川	
主要地方道	伊野仁淀線	G018A400	423.0		高岡郡越知町桐見川	
主要地方道	伊野仁淀線	G018A405	153.0		高岡郡越知町桐見川	
主要地方道	伊野仁淀線	G018A410	141.0		高岡郡越知町桐見川	
主要地方道	伊野仁淀線	G018A415	371.0		高岡郡越知町桐見川	
主要地方道	伊野仁淀線	G018A420	239.0		高岡郡越知町桐見川	
主要地方道	伊野仁淀線	G018A425	354.0		高岡郡越知町桐見川	
主要地方道	伊野仁淀線	G018A430	265.0		高岡郡越知町桐見川	
主要地方道	伊野仁淀線	G018A435	39.0		高岡郡越知町桐見川	
主要地方道	伊野仁淀線	G018A440	20.0		高岡郡越知町桐見川	
主要地方道	伊野仁淀線	G018A445	224.0		高岡郡越知町桐見川	
主要地方道	伊野仁淀線	G018A450	159.0		高岡郡越知町桐見川	
主要地方道	伊野仁淀線	G018A455	65.0		高岡郡越知町桐見川	
主要地方道	伊野仁淀線	G018A460	271.0		高岡郡越知町桐見川	
主要地方道	伊野仁淀線	G018A465	102.0		高岡郡越知町桐見川	
主要地方道	伊野仁淀線	G018A470	172.0		高岡郡越知町桐見川	
主要地方道	伊野仁淀線	G018A475	291.0		吾川郡仁淀川町長者	
主要地方道	伊野仁淀線	G018A480	197.0		吾川郡仁淀川町長者	
主要地方道	伊野仁淀線	G018A485	204.0		吾川郡仁淀川町長者	
主要地方道	伊野仁淀線	G018A490	206.0		吾川郡仁淀川町長者	
主要地方道	伊野仁淀線	G018A495	97.0		吾川郡仁淀川町長者	
主要地方道	伊野仁淀線	G018A500	208.0		吾川郡仁淀川町長者	
主要地方道	伊野仁淀線	G018A505	296.0		吾川郡仁淀川町長者	
主要地方道	伊野仁淀線	G018A510	293.0		吾川郡仁淀川町長者	
主要地方道	伊野仁淀線	G018A515	311.0		吾川郡仁淀川町長者	
主要地方道	伊野仁淀線	G018A520	97.0		吾川郡仁淀川町長者	
主要地方道	伊野仁淀線	G018A525	70.0		吾川郡仁淀川町長者	
主要地方道	伊野仁淀線	G018A530	285.0		吾川郡仁淀川町長者	
主要地方道	伊野仁淀線	G018A535	227.0		吾川郡仁淀川町長者	
主要地方道	伊野仁淀線	G018A540	182.0		吾川郡仁淀川町長者	
主要地方道	伊野仁淀線	G018A545	188.0		吾川郡仁淀川町長者	
主要地方道	伊野仁淀線	G018A550	185.0		吾川郡仁淀川町長者	
主要地方道	伊野仁淀線	G018A555	181.0		吾川郡仁淀川町長者	
主要地方道	伊野仁淀線	G018A560	318.0		吾川郡仁淀川町長者	
主要地方道	伊野仁淀線	G018A565	303.0		吾川郡仁淀川町長者	

道路種別	路線名	施設管理番号	延長 (m)	施設名	所在地	備考
主要地方道	伊野仁淀線	G018A570	45.0		吾川郡仁淀川町長者	
主要地方道	伊野仁淀線	G018A575	91.0		吾川郡仁淀川町長者	
主要地方道	伊野仁淀線	G018A580	52.0		吾川郡仁淀川町長者	
主要地方道	伊野仁淀線	G018A585	239.0		吾川郡仁淀川町長者	
主要地方道	伊野仁淀線	G018A590	221.0		吾川郡仁淀川町長者	
主要地方道	窪川船戸線	I019A005	266.0		高岡郡四万十町七里	
主要地方道	窪川船戸線	I019A010	393.0		高岡郡四万十町七里	
主要地方道	窪川船戸線	I019A015	349.0		高岡郡四万十町七里	
主要地方道	窪川船戸線	I019A020	176.0		高岡郡四万十町市生原	
主要地方道	窪川船戸線	I019A025	48.0		高岡郡四万十町市生原	
主要地方道	窪川船戸線	I019A030	634.0		高岡郡四万十町一斗表	
主要地方道	窪川船戸線	I019A035	417.0		高岡郡四万十町滝本	
主要地方道	窪川船戸線	I019A040	404.0		高岡郡四万十町上秋丸	
主要地方道	窪川船戸線	I019A045	176.0		高岡郡四万十町上秋丸	
主要地方道	窪川船戸線	I019A050	524.0		高岡郡四万十町上秋丸	
主要地方道	窪川船戸線	H019A005	188.0		高岡郡中土佐町大野見野老野	
主要地方道	窪川船戸線	H019A010	93.0		高岡郡中土佐町大野見野老野	
主要地方道	窪川船戸線	H019A015	61.0		高岡郡中土佐町大野見野老野	
主要地方道	窪川船戸線	H019A020	196.0		高岡郡中土佐町大野見竹原	
主要地方道	窪川船戸線	H019A025	56.0		高岡郡中土佐町大野見竹原	
主要地方道	窪川船戸線	H019A030	266.0		高岡郡中土佐町大野見竹原	
主要地方道	窪川船戸線	H019A035	175.0		高岡郡中土佐町大野見竹原	
主要地方道	窪川船戸線	H019A040	350.0		高岡郡中土佐町大野見竹原	
主要地方道	窪川船戸線	H019A045	187.0		高岡郡中土佐町大野見竹原	
主要地方道	窪川船戸線	H019A050	350.0		高岡郡中土佐町大野見槇野々	
主要地方道	窪川船戸線	H019A051	160.0		高岡郡中土佐町大野見槇野々	
主要地方道	窪川船戸線	H019A055	68.0		高岡郡中土佐町大野見槇野々	
主要地方道	窪川船戸線	H019A056	53.0		高岡郡中土佐町大野見槇野々	
主要地方道	窪川船戸線	H019A060	47.0		高岡郡中土佐町大野見奈呂	
主要地方道	窪川船戸線	H019A065	77.0		高岡郡中土佐町大野見奈呂	
主要地方道	窪川船戸線	H019A070	71.0		高岡郡中土佐町大野見奈呂	
主要地方道	窪川船戸線	H019A075	422.0		高岡郡中土佐町大野見久万秋	
主要地方道	窪川船戸線	H019A080	201.0		高岡郡中土佐町大野見久万秋	
主要地方道	窪川船戸線	H019A085	66.0		高岡郡中土佐町大野見久万秋	
主要地方道	窪川船戸線	H019A090	159.0		高岡郡中土佐町大野見久万秋	
主要地方道	窪川船戸線	H019A095	74.0		高岡郡中土佐町大野見神母野	
主要地方道	窪川船戸線	H019A100	397.0		高岡郡中土佐町大野見神母野	
主要地方道	窪川船戸線	H019A105	175.0		高岡郡中土佐町大野見神母野	
主要地方道	窪川船戸線	H019A110	130.0		高岡郡中土佐町大野見神母野	
主要地方道	窪川船戸線	H019A115	194.0		高岡郡中土佐町大野見萩中	
主要地方道	窪川船戸線	H019A125	130.0		高岡郡中土佐町大野見大股	
主要地方道	窪川船戸線	H019A130	84.0		高岡郡中土佐町大野見大股	
主要地方道	窪川船戸線	H019A135	82.0		高岡郡中土佐町大野見大股	
主要地方道	窪川船戸線	H019A136	180.0		高岡郡中土佐町大野見大股	
主要地方道	窪川船戸線	H019A140	74.0		高岡郡中土佐町大野見大股	
主要地方道	窪川船戸線	H019A145	152.0		高岡郡中土佐町大野見大股	
主要地方道	窪川船戸線	H019A150	153.0		高岡郡津野町桑ヶ市	
主要地方道	窪川船戸線	H019A155	113.0		高岡郡津野町桑ヶ市	
主要地方道	窪川船戸線	H019A160	347.0		高岡郡津野町桑ヶ市	
主要地方道	窪川船戸線	H019A165	110.0		高岡郡津野町桑ヶ市	
主要地方道	窪川船戸線	H019A170	543.0		高岡郡津野町桑ヶ市	
主要地方道	窪川船戸線	H019A175	352.0		高岡郡津野町桑ヶ市	
主要地方道	窪川船戸線	H019A180	308.0		高岡郡津野町桑ヶ市	
主要地方道	窪川船戸線	H019A185	502.0		高岡郡津野町桑ヶ市	
主要地方道	窪川船戸線	H019A190	404.0		高岡郡津野町桑ヶ市	
主要地方道	窪川船戸線	H019A195	107.0		高岡郡津野町桑ヶ市	
主要地方道	下田港線	J020A005	40.0		四万十市鍋島中ノ市境松山	
主要地方道	下田港線	J020A010	155.0		四万十市竹島越戸	
主要地方道	下田港線	J020A015	40.0		四万十市竹島越戸	
主要地方道	下田港線	J020A020	265.0		四万十市古津賀	
主要地方道	土佐清水宿毛線	L021A005	160.0		土佐清水市下ノ加江	
主要地方道	土佐清水宿毛線	L021A010	235.0		土佐清水市下ノ加江	
主要地方道	土佐清水宿毛線	L021A015	155.0		土佐清水市下ノ加江	
主要地方道	土佐清水宿毛線	L021A020	30.0		土佐清水市下ノ加江	
主要地方道	土佐清水宿毛線	L021A025	260.0		土佐清水市下ノ加江	
主要地方道	土佐清水宿毛線	L021A030	305.0		土佐清水市下ノ加江	
主要地方道	土佐清水宿毛線	L021A035	190.0		土佐清水市下ノ加江	
主要地方道	土佐清水宿毛線	L021A040	135.0		土佐清水市下ノ加江	
主要地方道	土佐清水宿毛線	L021A045	205.0		土佐清水市下ノ加江	
主要地方道	土佐清水宿毛線	L021A050	155.0		土佐清水市下ノ加江	
主要地方道	土佐清水宿毛線	L021A055	230.0		土佐清水市下ノ加江	
主要地方道	土佐清水宿毛線	L021A060	200.0		土佐清水市下ノ加江	
主要地方道	土佐清水宿毛線	L021A065	125.0		土佐清水市下ノ加江	
主要地方道	土佐清水宿毛線	L021A070	150.0		土佐清水市下ノ加江	
主要地方道	土佐清水宿毛線	L021A075	175.0		土佐清水市下ノ加江	
主要地方道	土佐清水宿毛線	L021A080	130.0		土佐清水市下ノ加江	
主要地方道	土佐清水宿毛線	L021A085	85.0		土佐清水市下ノ加江	
主要地方道	土佐清水宿毛線	K021A005	85.0		幡多郡三原村下長谷	
主要地方道	土佐清水宿毛線	K021A010	330.0		幡多郡三原村下長谷	
主要地方道	土佐清水宿毛線	K021A015	70.0		幡多郡三原村下長谷	
主要地方道	土佐清水宿毛線	K021A020	215.0		幡多郡三原村下長谷	
主要地方道	土佐清水宿毛線	K021A025	220.0		幡多郡三原村下長谷	
主要地方道	土佐清水宿毛線	K021A030	235.0		幡多郡三原村下長谷	
主要地方道	土佐清水宿毛線	K021A035	75.0		幡多郡三原村下長谷	
主要地方道	土佐清水宿毛線	K021A040	140.0		幡多郡三原村下長谷	
主要地方道	土佐清水宿毛線	K021A045	125.0		幡多郡三原村芳井	
主要地方道	土佐清水宿毛線	K021A050	150.0		幡多郡三原村下長谷	

道路種別	路線名	施設管理番号	延長 (m)	施設名	所在地	備考
主要地方道	土佐清水宿毛線	K021A055	130.0		幡多郡三原村下長谷	
主要地方道	土佐清水宿毛線	K021A060	100.0		幡多郡三原村下長谷	
主要地方道	土佐清水宿毛線	K021A065	145.0		幡多郡三原村下長谷	
主要地方道	土佐清水宿毛線	K021A070	310.0		幡多郡三原村下長谷	
主要地方道	土佐清水宿毛線	K021A075	170.0		幡多郡三原村下長谷	
主要地方道	土佐清水宿毛線	K021A080	140.0		幡多郡三原村下長谷	
主要地方道	土佐清水宿毛線	K021A085	70.0		幡多郡三原村下長谷	
主要地方道	土佐清水宿毛線	K021A086	200.0		幡多郡三原村下長谷	
主要地方道	土佐清水宿毛線	K021A090	70.0		幡多郡三原村下長谷	
主要地方道	土佐清水宿毛線	K021A091	210.0		幡多郡三原村上下長谷	
主要地方道	土佐清水宿毛線	K021A095	170.0		幡多郡三原村下長谷	
主要地方道	土佐清水宿毛線	K021A100	155.0		幡多郡三原村来栖野～下長谷	
主要地方道	土佐清水宿毛線	K021A105	145.0		幡多郡三原村宮ノ川	
主要地方道	土佐清水宿毛線	K021A110	50.0		幡多郡三原村宮ノ川	
主要地方道	土佐清水宿毛線	K021A115	120.0		幡多郡三原村宮ノ川	
主要地方道	土佐清水宿毛線	K021A120	110.0		幡多郡三原村宮ノ川	
主要地方道	土佐清水宿毛線	K021A125	140.0		幡多郡三原村宮ノ川	
主要地方道	土佐清水宿毛線	K021A130	125.0		幡多郡三原村宮ノ川	
主要地方道	土佐清水宿毛線	K021A135	100.0		幡多郡三原村宮ノ川	
主要地方道	土佐清水宿毛線	K021A140	125.0		幡多郡三原村宮ノ川	
主要地方道	土佐清水宿毛線	K021A145	110.0		宿毛市平田町黒川	
主要地方道	土佐清水宿毛線	K021A146	0.0		宿毛市平田町黒川	
主要地方道	土佐清水宿毛線	K021A147	0.0		宿毛市平田町黒川	
主要地方道	土佐清水宿毛線	K021A150	215.0		宿毛市平田町黒川	
主要地方道	土佐清水宿毛線	K021A155	200.0		宿毛市平田町黒川	
主要地方道	土佐清水宿毛線	K021A160	145.0		宿毛市平田町黒川	
主要地方道	土佐清水宿毛線	K021A165	160.0		宿毛市平田町黒川	
主要地方道	土佐清水宿毛線	K021A170	165.0		宿毛市平田町黒川	
主要地方道	土佐清水宿毛線	K021A175	155.0		宿毛市平田町黒川	
主要地方道	土佐清水宿毛線	K021A180	220.0		宿毛市平田町黒川	
主要地方道	土佐清水宿毛線	K021A185	80.0		宿毛市平田町黒川	
主要地方道	龍河洞公園線	C022A005	125.0		香美市土佐山田町影山	
主要地方道	龍河洞公園線	C022A010	215.0		香美市土佐山田町逆川	
主要地方道	龍河洞公園線	C022A015	180.0		香美市土佐山田町逆川	
主要地方道	龍河洞公園線	C022A020	150.0		香美市土佐山田町逆川	
主要地方道	龍河洞公園線	C022A030	110.0		香美市土佐山田町逆川	
主要地方道	龍河洞公園線	C022A035	125.0		香美市土佐山田町逆川	
主要地方道	龍河洞公園線	C022A025	280.0		香美市土佐山田町逆川	
主要地方道	龍河洞公園線	C022A040	50.0		香美市土佐山田町逆川	
主要地方道	龍河洞公園線	C022A045	65.0		香美市土佐山田町逆川	
主要地方道	龍河洞公園線	C022A050	95.0		香美市土佐山田町逆川	
主要地方道	龍河洞公園線	C022A055	95.0		香美市土佐山田町逆川	
主要地方道	龍河洞公園線	C022A060	255.0		香美市土佐山田町逆川	
主要地方道	龍河洞公園線	C022A070	90.0		香美市土佐山田町逆川	
主要地方道	龍河洞公園線	C022A075	65.0		香南市野市町東佐古	
主要地方道	龍河洞公園線	C022A080	145.0		香南市野市町東佐古	
主要地方道	須崎仁ノ線	H023A005	69.0		須崎市押岡	
主要地方道	須崎仁ノ線	H023A010	60.0		須崎市押岡	
主要地方道	須崎仁ノ線	H023A015	257.0		須崎市押岡	
主要地方道	須崎仁ノ線	H023A020	49.0		須崎市押岡	
主要地方道	須崎仁ノ線	H023A025	94.0		須崎市押岡	
主要地方道	須崎仁ノ線	H023A030	72.0		須崎市押岡	
主要地方道	須崎仁ノ線	H023A035	240.0		須崎市浦ノ内立目摺木	
主要地方道	須崎仁ノ線	H023A040	121.0		須崎市浦ノ内立目摺木	
主要地方道	須崎仁ノ線	H023A045	103.0		須崎市浦ノ内立目摺木	
主要地方道	須崎仁ノ線	H023A050	79.0		須崎市浦ノ内立目摺木	
主要地方道	須崎仁ノ線	H023A055	139.0		須崎市浦ノ内立目摺木	
主要地方道	須崎仁ノ線	H023A056	20.0		須崎市浦ノ内立目摺木	
主要地方道	須崎仁ノ線	H023A057	20.0		須崎市浦ノ内立目摺木	
主要地方道	須崎仁ノ線	H023A060	141.0		須崎市浦ノ内出見	
主要地方道	須崎仁ノ線	H023A065	108.0		須崎市浦ノ内出見	
主要地方道	須崎仁ノ線	H023A070	131.0		須崎市浦ノ内塩間	
主要地方道	須崎仁ノ線	H023A075	99.0		須崎市浦ノ内塩間	
主要地方道	須崎仁ノ線	H023A080	125.0		須崎市浦ノ内塩間	
主要地方道	須崎仁ノ線	H023A081	50.0		須崎市浦ノ内塩間	
主要地方道	須崎仁ノ線	H023A082	30.0		須崎市浦ノ内塩間	
主要地方道	須崎仁ノ線	H023A085	360.0		須崎市浦ノ内塩間	
主要地方道	須崎仁ノ線	H023A086	130.0		須崎市浦ノ内塩間	
主要地方道	須崎仁ノ線	H023A087	65.0		須崎市浦ノ内灰方	
主要地方道	須崎仁ノ線	H023A088	45.0		須崎市浦ノ内灰方	
主要地方道	須崎仁ノ線	H023A090	59.0		須崎市浦ノ内灰方	
主要地方道	須崎仁ノ線	H023A095	90.0		須崎市浦ノ内灰方	
主要地方道	須崎仁ノ線	H023A100	271.0		須崎市浦ノ内灰方	
主要地方道	須崎仁ノ線	H023A105	77.0		須崎市浦ノ内灰方	
主要地方道	須崎仁ノ線	H023A110	55.0		須崎市浦ノ内灰方	
主要地方道	須崎仁ノ線	F023A005	204.0		土佐市宇佐町	
主要地方道	須崎仁ノ線	F023A010	141.0		土佐市宇佐町	
主要地方道	須崎仁ノ線	F023A015	278.0		土佐市宇佐町	
主要地方道	須崎仁ノ線	F023A020	64.0		土佐市宇佐町	
主要地方道	中土佐佐賀線	H025A001	125.0		高岡郡中土佐町久礼	
主要地方道	中土佐佐賀線	H025A005	81.0		高岡郡中土佐町久礼	
主要地方道	中土佐佐賀線	H025A006	80.0		高岡郡中土佐町久礼	
主要地方道	中土佐佐賀線	H025A025	171.0		高岡郡中土佐町上ノ加江	
主要地方道	中土佐佐賀線	H025A030	195.0		高岡郡中土佐町上ノ加江	
主要地方道	中土佐佐賀線	H025A035	147.0		高岡郡中土佐町上ノ加江	
主要地方道	中土佐佐賀線	H025A040	115.0		高岡郡中土佐町上ノ加江	
主要地方道	中土佐佐賀線	H025A100	260.0		高岡郡中土佐町上ノ加江	

道路種別	路線名	施設管理番号	延長 (m)	施設名	所在地	備考
主要地方道	中土佐佐賀線	H025A105	147.0		高岡郡中土佐町上ノ加江	
主要地方道	中土佐佐賀線	H025A110	81.0		高岡郡中土佐町上ノ加江	
主要地方道	中土佐佐賀線	H025A115	227.0		高岡郡中土佐町上ノ加江	
主要地方道	中土佐佐賀線	H025A120	145.0		高岡郡中土佐町上ノ加江	
主要地方道	中土佐佐賀線	H025A125	154.0		高岡郡中土佐町上ノ加江	
主要地方道	中土佐佐賀線	H025A130	226.0		高岡郡中土佐町上ノ加江	
主要地方道	中土佐佐賀線	H025A135	96.0		高岡郡中土佐町上ノ加江	
主要地方道	中土佐佐賀線	H025A140	83.0		高岡郡中土佐町矢井賀	
主要地方道	中土佐佐賀線	H025A145	103.0		高岡郡中土佐町矢井賀	
主要地方道	中土佐佐賀線	H025A150	104.0		高岡郡中土佐町矢井賀	
主要地方道	中土佐佐賀線	H025A155	102.0		高岡郡中土佐町矢井賀	
主要地方道	中土佐佐賀線	H025A160	126.0		高岡郡中土佐町矢井賀	
主要地方道	中土佐佐賀線	H025A165	83.0		高岡郡中土佐町矢井賀	
主要地方道	中土佐佐賀線	H025A170	68.0		高岡郡中土佐町矢井賀	
主要地方道	中土佐佐賀線	H025A171	20.0		高岡郡中土佐町矢井賀	
主要地方道	中土佐佐賀線	H025A175	80.0		高岡郡中土佐町矢井賀	
主要地方道	中土佐佐賀線	H025A180	92.0		高岡郡中土佐町矢井賀	
主要地方道	中土佐佐賀線	H025A185	207.0		高岡郡中土佐町矢井賀	
主要地方道	中土佐佐賀線	H025A190	430.0		高岡郡中土佐町矢井賀	
主要地方道	中土佐佐賀線	H025A195	98.0		高岡郡中土佐町矢井賀	
主要地方道	中土佐佐賀線	H025A200	438.0		高岡郡中土佐町矢井賀	
主要地方道	中土佐佐賀線	H025A205	409.0		高岡郡中土佐町矢井賀	
主要地方道	中土佐佐賀線	I025A005	195.0		高岡郡四万十町志和	
主要地方道	中土佐佐賀線	I025A010	130.0		高岡郡四万十町志和	
主要地方道	中土佐佐賀線	I025A015	175.0		高岡郡四万十町志和	
主要地方道	中土佐佐賀線	I025A020	180.0		高岡郡四万十町志和	
主要地方道	中土佐佐賀線	I025A025	295.0		高岡郡四万十町志和	
主要地方道	中土佐佐賀線	I025A030	130.0		高岡郡四万十町志和	
主要地方道	中土佐佐賀線	I025A035	250.0		高岡郡四万十町志和	
主要地方道	中土佐佐賀線	I025A040	285.0		高岡郡四万十町志和	
主要地方道	中土佐佐賀線	I025A045	200.0		高岡郡四万十町志和	
主要地方道	中土佐佐賀線	I025A050	420.0		高岡郡四万十町志和	
主要地方道	中土佐佐賀線	J025A005	205.0		幡多郡黒潮町鈴	
主要地方道	中土佐佐賀線	J025A010	165.0		幡多郡黒潮町鈴	
主要地方道	中土佐佐賀線	J025A015	290.0		幡多郡黒潮町鈴	
主要地方道	中土佐佐賀線	J025A020	125.0		幡多郡黒潮町鈴	
主要地方道	中土佐佐賀線	J025A025	90.0		幡多郡黒潮町鈴	
主要地方道	中土佐佐賀線	J025A030	145.0		幡多郡黒潮町鈴	
主要地方道	中土佐佐賀線	J025A035	125.0		幡多郡黒潮町鈴	
主要地方道	中土佐佐賀線	J025A040	275.0		幡多郡黒潮町鈴	
主要地方道	中土佐佐賀線	J025A045	155.0		幡多郡黒潮町鈴	
主要地方道	中土佐佐賀線	J025A050	135.0		幡多郡黒潮町鈴	
主要地方道	中土佐佐賀線	J025A055	140.0		幡多郡黒潮町鈴	
主要地方道	中土佐佐賀線	J025A060	80.0		幡多郡黒潮町鈴	
主要地方道	中土佐佐賀線	J025A065	260.0		幡多郡黒潮町鈴	
主要地方道	中土佐佐賀線	J025A070	145.0		幡多郡黒潮町鈴	
主要地方道	中土佐佐賀線	J025A075	210.0		幡多郡黒潮町鈴	
主要地方道	中土佐佐賀線	J025A080	350.0		幡多郡黒潮町鈴	
主要地方道	中土佐佐賀線	J025A085	140.0		幡多郡黒潮町鈴	
主要地方道	中土佐佐賀線	J025A090	160.0		幡多郡黒潮町鈴	
主要地方道	中土佐佐賀線	J025A095	180.0		幡多郡黒潮町鈴	
主要地方道	中土佐佐賀線	J025A100	140.0		幡多郡黒潮町鈴～熊ノ浦	
主要地方道	中土佐佐賀線	J025A105	295.0		幡多郡黒潮町鈴～熊ノ浦	
主要地方道	中土佐佐賀線	J025A110	230.0		幡多郡黒潮町鈴～熊ノ浦	
主要地方道	中土佐佐賀線	J025A115	115.0		幡多郡黒潮町鈴～熊ノ浦	
主要地方道	中土佐佐賀線	J025A120	210.0		幡多郡黒潮町鈴～熊ノ浦	
主要地方道	中土佐佐賀線	J025A125	85.0		幡多郡黒潮町熊ノ浦	
主要地方道	中土佐佐賀線	J025A130	200.0		幡多郡黒潮町鈴	
主要地方道	中土佐佐賀線	J025A135	50.0		幡多郡黒潮町久保浦	
主要地方道	中土佐佐賀線	J025A140	100.0		幡多郡黒潮町佐賀小浜	
主要地方道	中土佐佐賀線	J025A145	180.0		幡多郡黒潮町佐賀小浜	
主要地方道	中土佐佐賀線	J025A150	220.0		幡多郡黒潮町佐賀小浜	
主要地方道	中土佐佐賀線	J025A155	125.0		幡多郡黒潮町佐賀小浜	
主要地方道	中土佐佐賀線	J025A160	100.0		幡多郡黒潮町佐賀小浜	
主要地方道	中土佐佐賀線	J025A165	130.0		幡多郡黒潮町佐賀小浜	
主要地方道	中土佐佐賀線	J025A170	105.0		幡多郡黒潮町佐賀小浜	
主要地方道	中土佐佐賀線	J025A175	210.0		幡多郡黒潮町佐賀長田	
主要地方道	中土佐佐賀線	J025A180	60.0		幡多郡黒潮町佐賀五反地	
主要地方道	中土佐佐賀線	J025A185	130.0		幡多郡黒潮町佐賀会所城山大力コ	
主要地方道	中平橋原線	H026A005	433.0		高岡郡橋原町中平	
主要地方道	中平橋原線	H026A010	261.0		高岡郡橋原町中平	
主要地方道	中平橋原線	H026A015	213.0		高岡郡橋原町中平	
主要地方道	中平橋原線	H026A020	467.0		高岡郡橋原町中平	
主要地方道	中平橋原線	H026A025	192.0		高岡郡橋原町中平	
主要地方道	中平橋原線	H026A030	241.0		高岡郡橋原町中平	
主要地方道	中平橋原線	H026A035	198.0		高岡郡橋原町中平	
主要地方道	中平橋原線	H026A040	236.0		高岡郡橋原町中平	
主要地方道	中平橋原線	H026A045	170.0		高岡郡橋原町中平	
主要地方道	中平橋原線	H026A050	559.0		高岡郡橋原町中平	
主要地方道	中平橋原線	H026A055	104.0		高岡郡橋原町中平	
主要地方道	中平橋原線	H026A060	173.0		高岡郡橋原町中平	
主要地方道	中平橋原線	H026A065	287.0		高岡郡橋原町中平	
主要地方道	中平橋原線	H026A070	336.0		高岡郡橋原町初瀬	
主要地方道	中平橋原線	H026A075	278.0		高岡郡橋原町初瀬	
主要地方道	中平橋原線	H026A080	504.0		高岡郡橋原町初瀬	
主要地方道	中平橋原線	H026A085	121.0		高岡郡橋原町初瀬	
主要地方道	中平橋原線	H026A090	262.0		高岡郡橋原町初瀬	

道路種別	路線名	施設管理番号	延長 (m)	施設名	所在地	備考
主要地方道	中平橋原線	H026A095	396.0		高岡郡橋原町初瀬	
主要地方道	中平橋原線	H026A100	405.0		高岡郡橋原町初瀬	
主要地方道	中平橋原線	H026A105	207.0		高岡郡橋原町初瀬	
主要地方道	中平橋原線	H026A110	263.0		高岡郡橋原町初瀬	
主要地方道	中平橋原線	H026A135	269.0		高岡郡橋原町初瀬	
主要地方道	中平橋原線	H026A140	163.0		高岡郡橋原町初瀬	
主要地方道	中平橋原線	H026A145	342.0		高岡郡橋原町橋原東	
主要地方道	中平橋原線	H026A150	130.0		高岡郡橋原町橋原東	
主要地方道	中平橋原線	H026A155	136.0		高岡郡橋原町橋原東	
主要地方道	中平橋原線	H026A160	143.0		高岡郡橋原町橋原東	
主要地方道	中平橋原線	H026A165	87.0		高岡郡橋原町橋原東	
主要地方道	中平橋原線	H026A166	240.0		高岡郡橋原町橋原東	
主要地方道	中平橋原線	H026A170	542.0		高岡郡橋原町橋原東	
主要地方道	中平橋原線	H026A175	357.0		高岡郡橋原町橋原東	
主要地方道	中平橋原線	H026A180	99.0		高岡郡橋原町橋原東	
主要地方道	中平橋原線	H026A190	391.0		高岡郡橋原町橋原東	
主要地方道	中平橋原線	H026A195	278.0		高岡郡橋原町橋原	
主要地方道	中平橋原線	H026A235	165.0		高岡郡橋原町橋原東	
主要地方道	中平橋原線	H026A240	112.0		高岡郡橋原町橋原東	
主要地方道	中平橋原線	H026A245	173.0		高岡郡橋原町橋原東	
主要地方道	中平橋原線	H026A250	207.0		高岡郡橋原町橋原東	
主要地方道	中平橋原線	H026A255	103.0		高岡郡橋原町橋原東	
主要地方道	足摺岬公園線	L027A005	155.0		土佐清水市以布利	
主要地方道	足摺岬公園線	L027A010	115.0		土佐清水市以布利	
主要地方道	足摺岬公園線	L027A015	115.0		土佐清水市以布利	
主要地方道	足摺岬公園線	L027A020	160.0		土佐清水市以布利	
主要地方道	足摺岬公園線	L027A025	150.0		土佐清水市以布利	
主要地方道	足摺岬公園線	L027A030	100.0		土佐清水市以布利	
主要地方道	足摺岬公園線	L027A035	190.0		土佐清水市以布利	
主要地方道	足摺岬公園線	L027A040	195.0		土佐清水市以布利	
主要地方道	足摺岬公園線	L027A045	230.0		土佐清水市以布利	
主要地方道	足摺岬公園線	L027A050	155.0		土佐清水市以布利	
主要地方道	足摺岬公園線	L027A055	150.0		土佐清水市以布利	
主要地方道	足摺岬公園線	L027A060	250.0		土佐清水市以布利	
主要地方道	足摺岬公園線	L027A065	140.0		土佐清水市以布利	
主要地方道	足摺岬公園線	L027A070	240.0		土佐清水市以布利	
主要地方道	足摺岬公園線	L027A075	265.0		土佐清水市窪津	
主要地方道	足摺岬公園線	L027A080	150.0		土佐清水市窪津	
主要地方道	足摺岬公園線	L027A085	110.0		土佐清水市窪津	
主要地方道	足摺岬公園線	L027A090	200.0		土佐清水市窪津	
主要地方道	足摺岬公園線	L027A095	55.0		土佐清水市窪津	
主要地方道	足摺岬公園線	L027A100	65.0		土佐清水市窪津	
主要地方道	足摺岬公園線	L027A105	110.0		土佐清水市窪津	
主要地方道	足摺岬公園線	L027A110	30.0		土佐清水市窪津	
主要地方道	足摺岬公園線	L027A115	100.0		土佐清水市窪津	
主要地方道	足摺岬公園線	L027A120	80.0		土佐清水市窪津	
主要地方道	足摺岬公園線	L027A125	120.0		土佐清水市津呂	
主要地方道	足摺岬公園線	L027A130	45.0		土佐清水市津呂	
主要地方道	足摺岬公園線	L027A135	70.0		土佐清水市足摺岬	
主要地方道	足摺岬公園線	L027A140	75.0		土佐清水市足摺岬	
主要地方道	足摺岬公園線	L027A145	90.0		土佐清水市足摺岬	
主要地方道	足摺岬公園線	L027A150	180.0		土佐清水市足摺岬	
主要地方道	足摺岬公園線	L027A155	50.0		土佐清水市足摺岬	
主要地方道	足摺岬公園線	L027A160	295.0		土佐清水市足摺岬	
主要地方道	足摺岬公園線	L027A165	140.0		土佐清水市足摺岬	
主要地方道	足摺岬公園線	L027A170	250.0		土佐清水市足摺岬	
主要地方道	足摺岬公園線	L027A175	120.0		土佐清水市足摺岬	
主要地方道	足摺岬公園線	L027A180	105.0		土佐清水市足摺岬	
主要地方道	足摺岬公園線	L027A185	195.0		土佐清水市足摺岬	
主要地方道	足摺岬公園線	L027A190	100.0		土佐清水市足摺岬	
主要地方道	足摺岬公園線	L027A195	170.0		土佐清水市足摺岬	
主要地方道	足摺岬公園線	L027A200	235.0		土佐清水市足摺岬	
主要地方道	足摺岬公園線	L027A205	125.0		土佐清水市足摺岬	
主要地方道	足摺岬公園線	L027A210	235.0		土佐清水市足摺岬	
主要地方道	足摺岬公園線	L027A211	435.0		土佐清水市足摺岬	
主要地方道	足摺岬公園線	L027A240	160.0		土佐清水市松尾	
主要地方道	足摺岬公園線	L027A245	180.0		土佐清水市松尾	
主要地方道	足摺岬公園線	L027A250	175.0		土佐清水市松尾	
主要地方道	足摺岬公園線	L027A255	225.0		土佐清水市松尾	
主要地方道	足摺岬公園線	L027A260	140.0		土佐清水市松尾	
主要地方道	足摺岬公園線	L027A265	105.0		土佐清水市松尾	
主要地方道	足摺岬公園線	L027A270	175.0		土佐清水市松尾	
主要地方道	足摺岬公園線	L027A275	140.0		土佐清水市松尾	
主要地方道	足摺岬公園線	L027A280	90.0		土佐清水市松尾	
主要地方道	足摺岬公園線	L027A285	85.0		土佐清水市松尾	
主要地方道	足摺岬公園線	L027A290	155.0		土佐清水市松尾	
主要地方道	足摺岬公園線	L027A295	130.0		土佐清水市松尾	
主要地方道	足摺岬公園線	L027A300	155.0		土佐清水市松尾	
主要地方道	足摺岬公園線	L027A305	320.0		土佐清水市松尾	
主要地方道	足摺岬公園線	L027A310	190.0		土佐清水市松尾	
主要地方道	足摺岬公園線	L027A315	155.0		土佐清水市松尾	
主要地方道	足摺岬公園線	L027A320	240.0		土佐清水市松尾	
主要地方道	足摺岬公園線	L027A325	100.0		土佐清水市松尾	
主要地方道	足摺岬公園線	L027A330	195.0		土佐清水市松尾	
主要地方道	足摺岬公園線	L027A335	155.0		土佐清水市松尾	
主要地方道	足摺岬公園線	L027A340	170.0		土佐清水市松尾	
主要地方道	足摺岬公園線	L027A345	85.0		土佐清水市大浜	

道路種別	路線名	施設管理番号	延長 (m)	施設名	所在地	備考
主要地方道	足摺岬公園線	L027A375	190.0		土佐清水市浦尻	
主要地方道	足摺岬公園線	L027A385	270.0		土佐清水市浦尻	
主要地方道	足摺岬公園線	L027A380	210.0		土佐清水市浦尻	
主要地方道	足摺岬公園線	L027A390	145.0		土佐清水市浦尻	
主要地方道	足摺岬公園線	L027A395	120.0		土佐清水市浦尻	
主要地方道	足摺岬公園線	L027A405	195.0		土佐清水市浦尻	
主要地方道	足摺岬公園線	L027A400	60.0		土佐清水市浦尻	
主要地方道	足摺岬公園線	L027A420	165.0		土佐清水市浦尻	
主要地方道	足摺岬公園線	L027A410	65.0		土佐清水市浦尻	
主要地方道	足摺岬公園線	L027A415	105.0		土佐清水市浦尻	
主要地方道	足摺岬公園線	L027A425	190.0		土佐清水市浦尻	
主要地方道	足摺岬公園線	L027A430	185.0		土佐清水市浦尻	
主要地方道	足摺岬公園線	L027A435	240.0		土佐清水市浦尻	
主要地方道	足摺岬公園線	L027A445	35.0		土佐清水市浦尻	
主要地方道	足摺岬公園線	L027A440	75.0		土佐清水市浦尻	
主要地方道	足摺岬公園線	L027A450	125.0		土佐清水市浦尻	
主要地方道	足摺岬公園線	L027A451	50.0		土佐清水市緑ヶ丘	
主要地方道	足摺岬公園線	L027A455	170.0		土佐清水市浦尻	
主要地方道	足摺岬公園線	L027A460	130.0		土佐清水市旭町	
主要地方道	宿毛宗呂下川口線	K028A005	60.0		宿毛市小筑紫町福良	
主要地方道	宿毛宗呂下川口線	K028A010	155.0		宿毛市小筑紫町福良	
主要地方道	宿毛宗呂下川口線	K028A015	85.0		宿毛市小筑紫町福良	
主要地方道	宿毛宗呂下川口線	K028A020	160.0		宿毛市小筑紫町石原	
主要地方道	宿毛宗呂下川口線	K028A025	90.0		宿毛市小筑紫町石原	
主要地方道	宿毛宗呂下川口線	K028A035	145.0		宿毛市小筑紫町石原	
主要地方道	宿毛宗呂下川口線	K028A040	120.0		宿毛市小筑紫町石原	
主要地方道	宿毛宗呂下川口線	K028A045	85.0		宿毛市小筑紫町石原	
主要地方道	宿毛宗呂下川口線	K028A046	100.0		宿毛市小筑紫町石原	
主要地方道	宿毛宗呂下川口線	K028A055	270.0		宿毛市小筑紫町石原	
主要地方道	宿毛宗呂下川口線	K028A060	180.0		宿毛市小筑紫町石原	
主要地方道	宿毛宗呂下川口線	K028A065	100.0		宿毛市小筑紫町石原	
主要地方道	宿毛宗呂下川口線	K028A070	120.0		宿毛市小筑紫町石原	
主要地方道	宿毛宗呂下川口線	K028A075	70.0		宿毛市小筑紫町石原	
主要地方道	宿毛宗呂下川口線	K028A080	245.0		宿毛市小筑紫町石原	
主要地方道	宿毛宗呂下川口線	K028A085	150.0		宿毛市小筑紫町石原	
主要地方道	宿毛宗呂下川口線	K028A090	175.0		宿毛市小筑紫町石原	
主要地方道	宿毛宗呂下川口線	K028A095	115.0		宿毛市小筑紫町石原	
主要地方道	宿毛宗呂下川口線	K028A100	150.0		宿毛市小筑紫町石原	
主要地方道	宿毛宗呂下川口線	K028A105	160.0		宿毛市小筑紫町石原	
主要地方道	宿毛宗呂下川口線	K028A110	205.0		宿毛市小筑紫町石原	
主要地方道	宿毛宗呂下川口線	K028A115	65.0		宿毛市小筑紫町石原	
主要地方道	宿毛宗呂下川口線	K028A120	145.0		宿毛市小筑紫町石原	
主要地方道	宿毛宗呂下川口線	K028A125	170.0		宿毛市小筑紫町石原	
主要地方道	宿毛宗呂下川口線	K028A130	270.0		宿毛市小筑紫町石原	
主要地方道	宿毛宗呂下川口線	K028A135	115.0		宿毛市小筑紫町石原	
主要地方道	宿毛宗呂下川口線	K028A140	50.0		宿毛市小筑紫町石原	
主要地方道	宿毛宗呂下川口線	K028A145	155.0		宿毛市小筑紫町石原	
主要地方道	宿毛宗呂下川口線	L028A005	80.0		土佐清水市宗呂乙	
主要地方道	宿毛宗呂下川口線	L028A010	310.0		土佐清水市宗呂乙	
主要地方道	宿毛宗呂下川口線	L028A015	210.0		土佐清水市宗呂乙	
主要地方道	宿毛宗呂下川口線	L028A020	100.0		土佐清水市宗呂乙	
主要地方道	宿毛宗呂下川口線	L028A025	165.0		土佐清水市宗呂乙	
主要地方道	宿毛宗呂下川口線	L028A030	135.0		土佐清水市宗呂乙	
主要地方道	宿毛宗呂下川口線	L028A035	95.0		土佐清水市宗呂乙	
主要地方道	宿毛宗呂下川口線	L028A040	215.0		土佐清水市宗呂乙	
主要地方道	宿毛宗呂下川口線	L028A045	110.0		土佐清水市宗呂乙	
主要地方道	宿毛宗呂下川口線	L028A050	300.0		土佐清水市宗呂乙	
主要地方道	宿毛宗呂下川口線	L028A055	145.0		土佐清水市宗呂丙	
主要地方道	宿毛宗呂下川口線	L028A060	70.0		土佐清水市宗呂丙	
主要地方道	宿毛宗呂下川口線	L028A065	150.0		土佐清水市宗呂丙	
主要地方道	宿毛宗呂下川口線	L028A070	290.0		土佐清水市宗呂丙	
主要地方道	宿毛宗呂下川口線	L028A075	105.0		土佐清水市宗呂丙	
主要地方道	宿毛宗呂下川口線	L028A080	145.0		土佐清水市宗呂丙	
主要地方道	宿毛宗呂下川口線	L028A085	150.0		土佐清水市宗呂丙	
主要地方道	宿毛宗呂下川口線	L028A090	215.0		土佐清水市宗呂丙	
主要地方道	宿毛宗呂下川口線	L028A095	165.0		土佐清水市宗呂丙	
主要地方道	宿毛宗呂下川口線	L028A100	225.0		土佐清水市宗呂丙	
主要地方道	宿毛宗呂下川口線	L028A105	170.0		土佐清水市宗呂丙	
主要地方道	宿毛宗呂下川口線	L028A106	225.0		土佐清水市宗呂丙	
主要地方道	宿毛宗呂下川口線	L028A107	405.0		土佐清水市宗呂丙	
主要地方道	安芸物部線	B029A005	340.0		安芸市井ノ口乙	
主要地方道	安芸物部線	B029A010	175.0		安芸市柘ノ木	
主要地方道	安芸物部線	B029A015	105.0		安芸市柘ノ木	
主要地方道	安芸物部線	B029A020	170.0		安芸市尾川甲	
主要地方道	安芸物部線	B029A025	130.0		安芸市尾川甲	
主要地方道	安芸物部線	B029A030	195.0		安芸市尾川甲	
主要地方道	安芸物部線	B029A035	190.0		安芸市尾川甲	
主要地方道	安芸物部線	B029A040	170.0		安芸市尾川甲	
主要地方道	安芸物部線	B029A045	260.0		安芸市尾川甲	
主要地方道	安芸物部線	B029A050	125.0		安芸市尾川甲	
主要地方道	安芸物部線	B029A055	340.0		安芸市尾川甲	
主要地方道	安芸物部線	B029A060	330.0		安芸市尾川甲	
主要地方道	安芸物部線	B029A065	175.0		安芸市尾川甲	
主要地方道	安芸物部線	B029A070	275.0		安芸市尾川甲～乙	
主要地方道	安芸物部線	B029A075	130.0		安芸市尾川乙	
主要地方道	安芸物部線	B029A080	390.0		安芸市尾川乙	
主要地方道	安芸物部線	B029A085	195.0		安芸市尾川乙	

道路種別	路線名	施設管理番号	延長 (m)	施設名	所在地	備考
主要地方道	安芸物部線	B029A090	280.0		安芸市尾川乙	
主要地方道	安芸物部線	B029A095	90.0		安芸市尾川乙	
主要地方道	安芸物部線	C029A005	145.0		香南市香我美町撫川	
主要地方道	安芸物部線	C029A010	145.0		香南市香我美町撫川	
主要地方道	安芸物部線	C029A011	50.0		香南市香我美町撫川	
主要地方道	安芸物部線	C029A015	40.0		香南市香我美町撫川	
主要地方道	安芸物部線	C029A020	230.0		香南市香我美町撫川	
主要地方道	安芸物部線	C029A025	105.0		香南市香我美町撫川	
主要地方道	安芸物部線	C029A030	245.0		香南市香我美町撫川	
主要地方道	安芸物部線	C029A035	295.0		香南市香我美町撫川～香我美町舞川	
主要地方道	安芸物部線	C029A040	210.0		香南市香我美町舞川	
主要地方道	安芸物部線	C029A041	35.0		香南市香我美町舞川	
主要地方道	安芸物部線	C029A045	235.0		香南市香我美町舞川	
主要地方道	安芸物部線	C029A050	50.0		香南市香我美町舞川	
主要地方道	安芸物部線	C029A055	130.0		香南市香我美町舞川	
主要地方道	安芸物部線	C029A060	200.0		香南市香我美町舞川	
主要地方道	安芸物部線	C029A065	105.0		香南市香我美町舞川	
主要地方道	安芸物部線	C029A066	21.0		香南市香我美町舞川	
主要地方道	安芸物部線	C029A070	45.0		香南市香我美町舞川	
主要地方道	安芸物部線	C029A075	90.0		香南市香我美町舞川	
主要地方道	安芸物部線	C029A080	250.0		香南市香我美町舞川	
主要地方道	安芸物部線	C029A085	270.0		香南市香我美町舞川	
主要地方道	安芸物部線	C029A090	360.0		香南市香我美町舞川	
主要地方道	安芸物部線	C029A091	10.0		香南市香我美町舞川	
主要地方道	安芸物部線	C029A095	215.0		香南市香我美町舞川	
主要地方道	安芸物部線	C029A096	56.0		香南市香我美町舞川	
主要地方道	安芸物部線	C029A100	100.0		香南市香我美町舞川	
主要地方道	安芸物部線	C029A105	270.0		香南市香我美町舞川	
主要地方道	安芸物部線	C029A110	200.0		香南市香我美町舞川	
主要地方道	安芸物部線	C029A115	185.0		香南市香我美町舞川	
主要地方道	安芸物部線	C029A120	230.0		香南市香我美町舞川	
主要地方道	安芸物部線	C029A125	255.0		香南市香我美町舞川	
主要地方道	安芸物部線	C029A130	523.0		香南市香我美町舞川	
主要地方道	安芸物部線	C029A135	130.0		香南市香我美町舞川	
主要地方道	安芸物部線	C029A140	260.0		香南市香我美町舞川	
主要地方道	安芸物部線	C029A145	118.0		香美市物部町仙頭	
主要地方道	安芸物部線	C029A150	330.0		香美市物部町仙頭	
主要地方道	安芸物部線	C029A155	170.0		香美市物部町仙頭	
主要地方道	安芸物部線	C029A160	340.0		香美市物部町仙頭	
主要地方道	安芸物部線	C029A165	300.0		香美市物部町仙頭	
主要地方道	安芸物部線	C029A170	235.0		香美市物部町仙頭	
主要地方道	安芸物部線	C029A175	240.0		香美市物部町仙頭	
主要地方道	安芸物部線	C029A180	215.0		香美市物部町仙頭	
主要地方道	安芸物部線	C029A185	130.0		香美市物部町仙頭	
主要地方道	安芸物部線	C029A186	186.0		香美市物部町仙頭	
主要地方道	安芸物部線	C029A190	250.0		香美市物部町仙頭	
主要地方道	安芸物部線	C029A195	180.0		香美市物部町頓定	
主要地方道	安芸物部線	C029A200	310.0		香美市物部町頓定	
主要地方道	安芸物部線	C029A205	265.0		香美市物部町頓定	
主要地方道	安芸物部線	C029A210	255.0		香美市物部町頓定	
主要地方道	安芸物部線	C029A215	350.0		香美市物部町頓定	
主要地方道	安芸物部線	C029A220	347.0		香美市物部町頓定	
主要地方道	安芸物部線	C029A221	38.0		香美市物部町頓定	
主要地方道	安芸物部線	C029A222	20.0		香美市物部町頓定	
主要地方道	安芸物部線	C029A223	41.0		香美市物部町頓定	
主要地方道	安芸物部線	C029A225	175.0		香美市物部町山崎	
主要地方道	香北赤岡線	C030A005	205.0		香美市香北町小川	
主要地方道	香北赤岡線	C030A010	285.0		香美市香北町小川	
主要地方道	香北赤岡線	C030A015	50.0		香美市香北町小川	
主要地方道	香北赤岡線	C030A020	275.0		香美市香北町小川	
主要地方道	香北赤岡線	C030A025	130.0		香美市香北町小川	
主要地方道	香北赤岡線	C030A030	80.0		香美市香北町小川	
主要地方道	香北赤岡線	C030A035	200.0		香美市香北町小川～香北町西川	
主要地方道	香北赤岡線	C030A040	90.0		香美市香北町西川	
主要地方道	香北赤岡線	C030A045	110.0		香美市香北町西川	
主要地方道	香北赤岡線	C030A050	110.0		香美市香北町西川	
主要地方道	香北赤岡線	C030A055	180.0		香美市香北町西川	
主要地方道	香北赤岡線	C030A060	90.0		香美市香北町西川	
主要地方道	香北赤岡線	C030A065	330.0		香美市香北町西川	
主要地方道	香北赤岡線	C030A070	235.0		香美市香北町西川	
主要地方道	香北赤岡線	C030A075	300.0		香美市香北町西川	
主要地方道	香北赤岡線	C030A080	370.0		香美市香北町西川	
主要地方道	香北赤岡線	C030A085	140.0		香美市香北町西川	
主要地方道	香北赤岡線	C030A090	100.0		香美市香北町西川	
主要地方道	香北赤岡線	C030A095	65.0		香美市香北町西川～香南市香我美町中西川	
主要地方道	香北赤岡線	C030A100	255.0		香美市香北町西川～香南市香我美町中西川	
主要地方道	香北赤岡線	C030A105	130.0		香南市香我美町中西川	
主要地方道	香北赤岡線	C030A110	260.0		香南市香我美町中西川	
主要地方道	香北赤岡線	C030A115	150.0		香南市香我美町中西川	
主要地方道	香北赤岡線	C030A120	225.0		香南市香我美町中西川	
主要地方道	香北赤岡線	C030A125	250.0		香南市香我美町中西川	
主要地方道	香北赤岡線	C030A130	240.0		香南市香我美町中西川	
主要地方道	香北赤岡線	C030A135	355.0		香南市香我美町中西川	
主要地方道	香北赤岡線	C030A140	140.0		香南市香我美町中西川	
主要地方道	香北赤岡線	C030A145	250.0		香南市香我美町中西川	
主要地方道	香北赤岡線	C030A150	270.0		香南市香我美町中西川	
主要地方道	香北赤岡線	C030A155	25.0		香南市香我美町中西川	

道路種別	路線名	施設管理番号	延長 (m)	施設名	所在地	備考
主要地方道	香北赤岡線	C030A160	110.0		香南市香我美町中西川	
主要地方道	香北赤岡線	C030A165	65.0		香南市香我美町中西川～香我美町口西川	
主要地方道	香北赤岡線	C030A170	110.0		香南市香我美町中西川～香我美町口西川	
主要地方道	香北赤岡線	C030A175	390.0		香南市香我美町口西川	
主要地方道	香北赤岡線	C030A180	195.0		香南市香我美町口西川	
主要地方道	香北赤岡線	C030A185	215.0		香南市香我美町口西川	
主要地方道	土居五台山線	C032A005	115.0		南国市稲生	
主要地方道	土居五台山線	C032A010	105.0		南国市稲生	
主要地方道	南国伊野線	C033A085	160.0		南国市嶺石	
主要地方道	南国伊野線	C033A005	100.0		南国市亀岩	
主要地方道	南国伊野線	C033A010	140.0		南国市亀岩	
主要地方道	南国伊野線	C033A015	190.0		南国市上倉	
主要地方道	南国伊野線	C033A020	190.0		南国市亀岩	
主要地方道	南国伊野線	C033A025	220.0		南国市上倉～奈路	
主要地方道	南国伊野線	C033A030	25.0		南国市上倉	
主要地方道	南国伊野線	C033A035	50.0		南国市上倉	
主要地方道	南国伊野線	C033A040	210.0		南国市上倉	
主要地方道	南国伊野線	C033A045	220.0		南国市上倉	
主要地方道	南国伊野線	C033A050	205.0		南国市上倉	
主要地方道	南国伊野線	C033A055	85.0		南国市上倉	
主要地方道	南国伊野線	C033A060	75.0		南国市上倉	
主要地方道	南国伊野線	C033A065	60.0		南国市上倉	
主要地方道	南国伊野線	C033A070	40.0		南国市上倉	
主要地方道	南国伊野線	C033A075	35.0		南国市上倉	
主要地方道	南国伊野線	E033A005	23.0		高知市土佐山葛蒲	
主要地方道	南国伊野線	C033A080	80.0		高知市土佐山葛蒲	
主要地方道	南国伊野線	E033A010	139.0		高知市土佐山葛蒲	
主要地方道	南国伊野線	E033A015	191.0		高知市土佐山葛蒲	
主要地方道	南国伊野線	E033A020	43.0		高知市土佐山葛蒲	
主要地方道	南国伊野線	E033A025	46.0		高知市土佐山葛蒲	
主要地方道	南国伊野線	E033A030	137.0		高知市土佐山葛蒲	
主要地方道	南国伊野線	E033A035	140.0		高知市土佐山葛蒲	
主要地方道	南国伊野線	E033A040	72.0		高知市土佐山葛蒲	
主要地方道	南国伊野線	E033A045	265.0		高知市土佐山葛蒲	
主要地方道	南国伊野線	E033A050	103.0		高知市土佐山葛蒲	
主要地方道	南国伊野線	E033A055	330.0		高知市土佐山葛蒲	
主要地方道	南国伊野線	E033A060	338.0		高知市土佐山葛蒲	
主要地方道	南国伊野線	E033A065	266.0		高知市土佐山葛蒲	
主要地方道	南国伊野線	E033A070	13.0		高知市土佐山葛蒲	
主要地方道	南国伊野線	E033A075	39.0		高知市土佐山葛蒲	
主要地方道	南国伊野線	E033A080	86.0		高知市土佐山西川	
主要地方道	南国伊野線	E033A085	145.0		高知市土佐山西川	
主要地方道	南国伊野線	E033A090	100.0		高知市土佐山西川	
主要地方道	南国伊野線	E033A095	300.0		高知市土佐山西川～土佐山梶谷	
主要地方道	南国伊野線	E033A100	342.0		高知市土佐山梶谷	
主要地方道	南国伊野線	E033A105	325.0		高知市土佐山梶谷	
主要地方道	南国伊野線	E033A110	87.0		高知市土佐山梶谷	
主要地方道	南国伊野線	E033A115	313.0		高知市土佐山梶谷	
主要地方道	南国伊野線	E033A120	120.0		高知市土佐山梶谷	
主要地方道	南国伊野線	E033A125	47.0		高知市土佐山梶谷	
主要地方道	南国伊野線	E033A130	82.0		高知市土佐山梶谷	
主要地方道	南国伊野線	E033A135	108.0		高知市土佐山梶谷	
主要地方道	南国伊野線	E033A140	107.0		高知市土佐山梶谷	
主要地方道	南国伊野線	E033A145	102.0		高知市土佐山梶谷～土佐山	
主要地方道	南国伊野線	E033A150	38.0		高知市土佐山桑尾	
主要地方道	南国伊野線	E033A155	76.0		高知市土佐山桑尾	
主要地方道	南国伊野線	E033A160	129.0		高知市土佐山桑尾	
主要地方道	南国伊野線	E033A165	110.0		高知市土佐山桑尾	
主要地方道	南国伊野線	E033A170	48.0		高知市土佐山桑尾	
主要地方道	南国伊野線	E033A175	230.0		高知市土佐山桑尾	
主要地方道	南国伊野線	E033A180	52.0		高知市土佐山桑尾	
主要地方道	南国伊野線	E033A185	68.0		高知市土佐山桑尾	
主要地方道	南国伊野線	E033A190	180.0		高知市土佐山桑尾	
主要地方道	南国伊野線	E033A195	112.0		高知市土佐山桑尾	
主要地方道	南国伊野線	E033A200	318.0		高知市土佐山桑尾	
主要地方道	南国伊野線	E033A205	140.0		高知市土佐山桑尾	
主要地方道	南国伊野線	E033A210	400.0		高知市土佐山桑尾	
主要地方道	南国伊野線	E033A215	44.0		高知市土佐山弘瀬	
主要地方道	南国伊野線	E033A220	42.0		高知市土佐山弘瀬	
主要地方道	南国伊野線	E033A225	278.0		高知市土佐山弘瀬	
主要地方道	南国伊野線	E033A230	149.0		高知市土佐山弘瀬	
主要地方道	南国伊野線	E033A235	65.0		高知市土佐山弘瀬	
主要地方道	南国伊野線	E033A240	191.0		高知市土佐山弘瀬	
主要地方道	南国伊野線	E033A245	14.0		高知市土佐山弘瀬	
主要地方道	南国伊野線	E033A250	120.0		高知市土佐山弘瀬	
主要地方道	南国伊野線	E033A255	81.0		高知市土佐山弘瀬	
主要地方道	南国伊野線	E033A260	38.0		高知市土佐山弘瀬	
主要地方道	南国伊野線	E033A265	279.0		高知市土佐山弘瀬～土佐山東川	
主要地方道	南国伊野線	E033A270	92.0		高知市土佐山東川	
主要地方道	南国伊野線	E033A275	313.0		高知市土佐山東川	
主要地方道	南国伊野線	E033A280	330.0		高知市土佐山中切	
主要地方道	南国伊野線	E033A285	60.0		高知市土佐山中切	
主要地方道	南国伊野線	E033A290	34.0		高知市土佐山中切	
主要地方道	南国伊野線	E033A295	280.0		高知市土佐山中切	
主要地方道	南国伊野線	E033A300	194.0		高知市土佐山中切	
主要地方道	南国伊野線	E033A305	51.0		高知市土佐山中切	
主要地方道	南国伊野線	E033A310	148.0		高知市土佐山中切	

道路種別	路線名	施設管理番号	延長 (m)	施設名	所在地	備考
主要地方道	南国伊野線	E033A315	140.0		高知市土佐山中切	
主要地方道	南国伊野線	E033A320	330.0		高知市鏡今井	
主要地方道	南国伊野線	E033A325	230.0		高知市鏡今井	
主要地方道	南国伊野線	E033A330	25.0		高知市鏡今井	
主要地方道	南国伊野線	E033A335	470.0		高知市鏡今井	
主要地方道	南国伊野線	E033A340	210.0		高知市鏡今井	
主要地方道	南国伊野線	E033A345	75.0		高知市鏡今井	
主要地方道	南国伊野線	E033A350	80.0		高知市鏡今井	
主要地方道	南国伊野線	E033A355	154.0		高知市鏡今井	
主要地方道	南国伊野線	E033A360	107.0		高知市鏡今井	
主要地方道	南国伊野線	E033A365	113.0		高知市鏡今井	
主要地方道	南国伊野線	E033A370	227.0		高知市鏡今井	
主要地方道	南国伊野線	E033A375	11.0		高知市鏡今井	
主要地方道	南国伊野線	E033A380	68.0		高知市鏡今井	
主要地方道	南国伊野線	E033A385	81.0		高知市鏡今井	
主要地方道	南国伊野線	E033A390	254.0		高知市鏡今井	
主要地方道	南国伊野線	E033A395	420.0		高知市鏡今井	
主要地方道	南国伊野線	E033A400	65.0		高知市鏡今井	
主要地方道	南国伊野線	E033A405	85.0		高知市鏡今井	
主要地方道	南国伊野線	E033A410	206.0		高知市鏡今井	
主要地方道	南国伊野線	E033A415	144.0		高知市鏡今井	
主要地方道	南国伊野線	E033A420	102.0		高知市鏡草の峰	
主要地方道	南国伊野線	E033A425	300.0		高知市鏡草の峰～鏡的瀨	
主要地方道	南国伊野線	E033A430	216.0		高知市鏡的瀨	
主要地方道	南国伊野線	E033A435	147.0		高知市鏡的瀨	
主要地方道	南国伊野線	E033A440	153.0		高知市鏡的瀨	
主要地方道	南国伊野線	E033A445	192.0		高知市鏡的瀨	
主要地方道	南国伊野線	E033A450	131.0		高知市鏡的瀨	
主要地方道	南国伊野線	E033A455	142.0		高知市鏡的瀨	
主要地方道	南国伊野線	E033A460	301.0		高知市鏡去坂～鏡横矢	
主要地方道	南国伊野線	E033A465	291.0		高知市鏡横矢	
主要地方道	南国伊野線	E033A470	366.0		高知市鏡横矢～鏡去坂	
主要地方道	南国伊野線	E033A475	297.0		高知市鏡横矢	
主要地方道	南国伊野線	E033A480	105.0		高知市鏡横矢	
主要地方道	南国伊野線	E033A485	261.0		高知市鏡横矢	
主要地方道	南国伊野線	E033A490	337.0		高知市鏡横矢	
主要地方道	南国伊野線	E033A495	321.0		高知市鏡増原	
主要地方道	南国伊野線	E033A500	242.0		高知市鏡増原	
主要地方道	南国伊野線	E033A505	131.0		高知市鏡増原	
主要地方道	南国伊野線	E033A510	271.0		高知市鏡小山	
主要地方道	南国伊野線	E033A515	107.0		高知市鏡増原	
主要地方道	南国伊野線	E033A520	108.0		高知市鏡増原～鏡梅の木	
主要地方道	南国伊野線	E033A525	240.0		高知市鏡梅の木	
主要地方道	南国伊野線	E033A530	297.0		高知市鏡梅の木	
主要地方道	南国伊野線	E033A535	422.0		高知市鏡梅の木～鏡小山	
主要地方道	南国伊野線	E033A540	200.0		高知市鏡小山	
主要地方道	南国伊野線	E033A545	274.0		高知市鏡小山	
主要地方道	南国伊野線	E033A550	32.0		高知市鏡小山	
主要地方道	南国伊野線	E033A555	100.0		高知市鏡小山	
主要地方道	南国伊野線	E033A560	84.0		高知市鏡小山	
主要地方道	南国伊野線	E033A565	315.0		高知市鏡小山	
主要地方道	南国伊野線	E033A570	88.0		高知市鏡小山	
主要地方道	南国伊野線	E033A575	30.0		高知市鏡小山	
主要地方道	南国伊野線	E033A580	254.0		高知市領家	
主要地方道	南国伊野線	E033A585	106.0		高知市領家	
主要地方道	南国伊野線	E033A590	110.0		高知市領家	
主要地方道	南国伊野線	E033A595	298.0		高知市領家	
主要地方道	南国伊野線	E033A600	124.0		高知市領家	
主要地方道	南国伊野線	E033A605	88.0		高知市領家	
主要地方道	南国伊野線	E033A610	131.0		高知市領家	
主要地方道	南国伊野線	E033A615	326.0		高知市領家	
主要地方道	南国伊野線	E033A620	52.0		高知市領家	
主要地方道	南国伊野線	E033A625	123.0		高知市領家	
主要地方道	南国伊野線	E033A630	150.0		高知市領家	
主要地方道	南国伊野線	E033A635	271.0		高知市領家	
主要地方道	南国伊野線	E033A640	165.0		高知市領家	
主要地方道	南国伊野線	E033A645	452.0		高知市領家	
主要地方道	南国伊野線	E033A650	210.0		高知市領家	
主要地方道	南国伊野線	E033A655	211.0		高知市領家	
主要地方道	南国伊野線	E033A660	250.0		高知市領家	
主要地方道	南国伊野線	E033A665	40.0		高知市領家	
主要地方道	南国伊野線	F033A005	225.0		吾川郡いの町榎	
主要地方道	南国伊野線	F033A010	25.0		吾川郡いの町榎	
主要地方道	南国伊野線	F033A015	267.0		吾川郡いの町榎	
主要地方道	南国伊野線	F033A020	421.0		吾川郡いの町榎	
主要地方道	南国伊野線	F033A025	374.0		吾川郡いの町榎	
主要地方道	南国伊野線	F033A030	22.0		吾川郡いの町榎	
主要地方道	南国伊野線	F033A035	365.0		吾川郡いの町榎	
主要地方道	南国伊野線	F033A040	280.0		吾川郡いの町榎	
主要地方道	南国伊野線	F033A045	99.0		吾川郡いの町榎	
主要地方道	南国伊野線	F033A050	336.0		吾川郡いの町榎	
主要地方道	南国伊野線	F033A055	353.0		吾川郡いの町榎	
主要地方道	南国伊野線	F033A060	92.0		吾川郡いの町榎	
主要地方道	南国伊野線	F033A065	37.0		吾川郡いの町榎	
主要地方道	南国伊野線	F033A070	56.0		吾川郡いの町榎	
主要地方道	南国伊野線	F033A075	110.0		吾川郡いの町榎	
主要地方道	南国伊野線	F033A080	455.0		吾川郡いの町榎	

道路種別	路線名	施設管理番号	延長 (m)	施設名	所在地	備考
主要地方道	南国伊野線	F033A085	189.0		吾川郡いの町榎	
主要地方道	南国伊野線	F033A090	14.0		吾川郡いの町榎	
主要地方道	南国伊野線	F033A095	180.0		吾川郡いの町榎	
主要地方道	南国伊野線	F033A100	149.0		吾川郡いの町榎	
主要地方道	南国伊野線	F033A105	150.0		吾川郡いの町榎	
主要地方道	南国伊野線	F033A110	28.0		吾川郡いの町榎	
主要地方道	南国伊野線	F033A115	1.0		吾川郡いの町榎	
主要地方道	桂浜はりまや線	E034A005	143.0		高知市浦戸	
主要地方道	桂浜はりまや線	E034A010	58.0		高知市浦戸	
主要地方道	桂浜はりまや線	E034A015	224.0		高知市浦戸	
主要地方道	桂浜はりまや線	E034A020	104.0		高知市浦戸	
主要地方道	桂浜はりまや線	E034A025	85.0		高知市浦戸	
主要地方道	桂浜はりまや線	E034A030	23.0		高知市浦戸	
主要地方道	桂浜はりまや線	E034A035	337.0		高知市浦戸	
主要地方道	桂浜はりまや線	E034A040	125.0		高知市長浜	
主要地方道	桂浜はりまや線	E034A045	60.0		高知市長浜	
主要地方道	桂浜はりまや線	E034A050	48.0		高知市長浜～瀬戸	
主要地方道	桂浜はりまや線	E034A055	48.0		高知市横浜	
主要地方道	桂浜はりまや線	E034A060	122.0		高知市横浜	
主要地方道	桂浜はりまや線	E034A065	53.0		高知市横浜	
主要地方道	桂浜はりまや線	E034A070	72.0		高知市横浜	
主要地方道	桂浜はりまや線	E034A075	63.0		高知市横浜	
主要地方道	桂浜はりまや線	E034A080	67.0		高知市横浜	
主要地方道	桂浜はりまや線	E034A085	173.0		高知市横浜	
主要地方道	桂浜はりまや線	E034A090	68.0		高知市横浜	
主要地方道	桂浜はりまや線	E034A095	0.0		高知市横浜	
主要地方道	桂浜はりまや線	E034A105	73.0		高知市孕西町	
主要地方道	桂浜はりまや線	E034A100	40.0		高知市孕西町	
主要地方道	桂浜宝永線	E035A005	32.0		高知市仁井田	
主要地方道	桂浜宝永線	E035A010	169.0		高知市仁井田	
主要地方道	桂浜宝永線	E035A015	154.0		高知市仁井田	
主要地方道	桂浜宝永線	E035A020	88.0		高知市仁井田	
主要地方道	桂浜宝永線	E035A025	113.0		高知市仁井田	
主要地方道	桂浜宝永線	E035A030	40.0		高知市仁井田	
主要地方道	高知南環状線	F036A010	185.0		吾川郡いの町八田	
主要地方道	高知南環状線	F036A015	143.0		吾川郡いの町八田	
主要地方道	高知南環状線	F036A020	128.0		吾川郡いの町八田	
主要地方道	高知南環状線	F036A025	45.0		吾川郡いの町八田	
主要地方道	高知南環状線	F036A030	36.0		高知市春野町弘岡上	
主要地方道	高知南環状線	F036A035	32.0		高知市春野町西分	
主要地方道	高知南環状線	F036A040	140.0		高知市春野町西分	
主要地方道	高知南環状線	F036A045	64.0		高知市春野町西分	
主要地方道	高知南環状線	F036A050	81.0		高知市春野町芳原	
主要地方道	高知南環状線	F036A055	72.0		高知市春野町芳原	
主要地方道	高知南環状線	F036A060	107.0		高知市春野町芳原～春野町内の谷	
主要地方道	高知南環状線	F036A065	103.0		高知市春野町内の谷	
主要地方道	高知南環状線	F036A070	108.0		高知市春野町内の谷	
主要地方道	高知南環状線	F036A075	50.0		高知市春野町内の谷	
主要地方道	高知南環状線	E036A005	103.0		高知市長浜	
主要地方道	高知南環状線	E036A010	157.0		高知市長浜	
主要地方道	高知南環状線	E036A015	98.0		高知市長浜	
主要地方道	高知南環状線	E036A020	59.0		高知市長浜	
主要地方道	高知南環状線	E036A025	220.0		高知市長浜	
主要地方道	高知南環状線	E036A030	327.0		高知市長浜	
主要地方道	高知南環状線	E036A035	76.0		高知市長浜	
主要地方道	高知南環状線	E036A040	141.0		高知市長浜	
主要地方道	高知南環状線	E036A045	130.0		高知市長浜	
主要地方道	高知南環状線	E036A050	327.0		高知市長浜	
主要地方道	高知南環状線	E036A055	202.0		高知市長浜	
主要地方道	高知南環状線	E036A060	137.0		高知市長浜	
主要地方道	高知南環状線	E036A065	168.0		高知市横浜	
主要地方道	高知南環状線	E036A070	100.0		高知市横浜	
主要地方道	高知南環状線	E036A075	50.0		高知市横浜	
主要地方道	高知南環状線	E036A080	30.0		高知市深谷町	
主要地方道	高知南環状線	E036A085	35.0		高知市六泉寺	
主要地方道	高知南環状線	E036A090	60.0		高知市高見町	
主要地方道	高知春野線	E037A005	176.0		高知市神田	
主要地方道	高知春野線	E037A010	40.0		高知市神田	
主要地方道	高知春野線	E037A015	190.0		高知市神田	
主要地方道	高知春野線	E037A020	110.0		高知市神田	
主要地方道	高知春野線	E037A025	258.0		高知市神田	
主要地方道	高知春野線	E037A030	0.0		高知市神田	
主要地方道	高知春野線	E037A035	33.0		高知市神田	
主要地方道	高知春野線	E037A038	120.0		高知市神田	
主要地方道	高知春野線	E037A040	142.0		高知市神田	
主要地方道	高知春野線	E037A045	203.0		高知市神田	
主要地方道	高知春野線	F037A010	112.0		高知市春野町西分	
主要地方道	高知春野線	E037A050	205.0		高知市神田	
主要地方道	高知春野線	F037A005	270.0		高知市春野町西分	
主要地方道	高知春野線	F037A015	228.0		高知市春野町西分	
主要地方道	高知春野線	F037A020	301.0		高知市春野町西分	
主要地方道	高知春野線	F037A025	114.0		高知市春野町西分	
主要地方道	高知春野線	F037A030	96.0		高知市春野町西分	
主要地方道	高知春野線	F037A035	91.0		高知市春野町西分	
主要地方道	高知春野線	F037A040	189.0		高知市春野町西分	
主要地方道	高知春野線	F037A045	155.0		高知市春野町西分	
主要地方道	高知春野線	F037A050	71.0		高知市春野町秋山	

道路種別	路線名	施設管理番号	延長 (m)	施設名	所在地	備考
主要地方道	高知春野線	F037A055	77.0		高知市春野町秋山	
主要地方道	高知春野線	F037A060	65.0		高知市春野町秋山	
主要地方道	高知春野線	F037A065	160.0		高知市春野町秋山	
主要地方道	高知春野線	F037A070	143.0		高知市春野町秋山	
主要地方道	高知春野線	F037A075	215.0		高知市春野町秋山	
主要地方道	高知春野線	F037A090	145.0		高知市春野町秋山	
主要地方道	高知春野線	F037A080	108.0		高知市春野町秋山	
主要地方道	高知春野線	F037A085	162.0		高知市春野町秋山	
主要地方道	高知春野線	F037A095	135.0		高知市春野町秋山～春野町西畑	
主要地方道	高知春野線	F037A100	338.0		高知市春野町秋山～春野町西畑	
主要地方道	高知春野線	F037A105	273.0		高知市春野町西畑	
主要地方道	高知春野線	F037A110	84.0		高知市春野町西畑	
主要地方道	高知春野線	F037A115	193.0		高知市春野町西畑	
主要地方道	高知春野線	F037A120	121.0		高知市春野町西畑	
主要地方道	高知土佐線	E038A005	60.0		高知市朝倉	
主要地方道	高知土佐線	E038A010	43.0		高知市朝倉	
主要地方道	高知土佐線	E038A015	100.0		高知市朝倉	
主要地方道	高知土佐線	E038A020	88.0		高知市朝倉	
主要地方道	高知土佐線	E038A025	49.0		高知市朝倉	
主要地方道	高知土佐線	E038A030	57.0		高知市朝倉	
主要地方道	高知土佐線	F038A005	50.0		吾川郡いの町池ノ内	
主要地方道	高知土佐線	F038A010	36.0		吾川郡いの町池ノ内	
主要地方道	高知土佐線	F038A015	195.0		吾川郡いの町池ノ内	
主要地方道	高知土佐線	F038A020	41.0		吾川郡いの町池ノ内	
主要地方道	高知土佐線	F038A025	57.0		吾川郡いの町池ノ内	
主要地方道	高知土佐線	F038A030	28.0		吾川郡いの町池ノ内	
主要地方道	高知土佐線	F038A035	159.0		吾川郡いの町池ノ内	
主要地方道	高知土佐線	F038A040	173.0		吾川郡いの町八田	
主要地方道	高知土佐線	F038A045	133.0		吾川郡いの町八田	
主要地方道	土佐伊野線	F039A005	34.0		土佐市高岡町	
主要地方道	土佐伊野線	F039A010	158.0		吾川郡いの町大内	
主要地方道	土佐伊野線	F039A015	86.0		吾川郡いの町大内	
主要地方道	土佐伊野線	F039A020	46.0		吾川郡いの町大内	
主要地方道	土佐伊野線	F039A025	68.0		吾川郡いの町大内～鎌田	
主要地方道	土佐伊野線	F039A030	25.0		吾川郡いの町鎌田	
主要地方道	土佐伊野線	F039A035	8.0		吾川郡いの町鎌田	
主要地方道	土佐伊野線	F039A040	50.0		吾川郡いの町鎌田	
主要地方道	土佐伊野線	F039A045	13.0		吾川郡いの町鎌田	
主要地方道	土佐伊野線	F039A050	88.0		吾川郡いの町鎌田	
主要地方道	土佐伊野線	F039A055	87.0		吾川郡いの町鎌田	
主要地方道	石鎚公園線	D040A005	436.0		吾川郡いの町寺川	
主要地方道	石鎚公園線	D040A010	138.0		吾川郡いの町寺川	
主要地方道	石鎚公園線	D040A015	130.0		吾川郡いの町寺川	
主要地方道	石鎚公園線	D040A020	125.0		吾川郡いの町寺川	
主要地方道	石鎚公園線	D040A025	180.0		吾川郡いの町寺川	
主要地方道	石鎚公園線	D040A030	170.0		吾川郡いの町寺川	
主要地方道	石鎚公園線	D040A035	80.0		吾川郡いの町寺川	
主要地方道	石鎚公園線	D040A040	90.0		吾川郡いの町寺川	
主要地方道	石鎚公園線	D040A045	180.0		吾川郡いの町寺川	
主要地方道	石鎚公園線	D040A050	168.0		吾川郡いの町寺川	
主要地方道	石鎚公園線	D040A055	19.0		吾川郡いの町寺川	
主要地方道	石鎚公園線	D040A060	145.0		吾川郡いの町寺川	
主要地方道	石鎚公園線	D040A065	120.0		吾川郡いの町寺川	
主要地方道	石鎚公園線	D040A070	6.0		吾川郡いの町寺川	
主要地方道	石鎚公園線	D040A075	450.0		吾川郡いの町寺川	
主要地方道	石鎚公園線	D040A080	236.0		吾川郡いの町寺川	
主要地方道	石鎚公園線	D040A085	94.0		吾川郡いの町寺川	
主要地方道	石鎚公園線	D040A090	248.0		吾川郡いの町寺川	
主要地方道	石鎚公園線	D040A095	350.0		吾川郡いの町寺川	
主要地方道	石鎚公園線	D040A100	158.0		吾川郡いの町寺川	
主要地方道	石鎚公園線	D040A105	284.0		吾川郡いの町寺川	
主要地方道	石鎚公園線	D040A110	319.0		吾川郡いの町寺川	
主要地方道	石鎚公園線	D040A115	287.0		吾川郡いの町寺川	
主要地方道	石鎚公園線	D040A120	295.0		吾川郡いの町寺川	
主要地方道	石鎚公園線	D040A125	167.0		吾川郡いの町寺川	
主要地方道	石鎚公園線	D040A130	140.0		吾川郡いの町寺川	
主要地方道	石鎚公園線	D040A135	370.0		吾川郡いの町寺川	
主要地方道	石鎚公園線	D040A140	80.0		吾川郡いの町寺川	
主要地方道	石鎚公園線	D040A145	90.0		吾川郡いの町寺川	
主要地方道	石鎚公園線	D040A150	194.0		吾川郡いの町寺川	
主要地方道	石鎚公園線	D040A155	231.0		吾川郡いの町寺川	
主要地方道	石鎚公園線	D040A160	167.0		吾川郡いの町寺川	
主要地方道	石鎚公園線	D040A165	352.0		吾川郡いの町寺川	
主要地方道	石鎚公園線	D040A170	18.0		吾川郡いの町寺川	
主要地方道	石鎚公園線	D040A175	23.0		吾川郡いの町寺川	
主要地方道	石鎚公園線	D040A180	137.0		吾川郡いの町寺川	
主要地方道	石鎚公園線	D040A185	367.0		吾川郡いの町寺川	
主要地方道	石鎚公園線	D040A190	233.0		吾川郡いの町寺川	
主要地方道	石鎚公園線	D040A195	295.0		吾川郡いの町寺川	
主要地方道	石鎚公園線	D040A200	194.0		吾川郡いの町寺川	
主要地方道	石鎚公園線	D040A205	92.0		吾川郡いの町寺川	
主要地方道	石鎚公園線	D040A210	303.0		吾川郡いの町寺川	
主要地方道	石鎚公園線	D040A215	535.0		吾川郡いの町寺川	
主要地方道	石鎚公園線	D040A220	138.0		吾川郡いの町寺川	
主要地方道	石鎚公園線	D040A225	302.0		吾川郡いの町寺川	
主要地方道	石鎚公園線	D040A230	255.0		吾川郡いの町寺川	
主要地方道	石鎚公園線	D040A235	154.0		吾川郡いの町寺川	

道路種別	路線名	施設管理番号	延長 (m)	施設名	所在地	備考
主要地方道	石鏡公園線	D040A240	330.0		吾川郡いの町寺川	
主要地方道	石鏡公園線	D040A245	270.0		吾川郡いの町寺川	
主要地方道	石鏡公園線	D040A250	308.0		吾川郡いの町寺川	
主要地方道	石鏡公園線	D040A255	203.0		吾川郡いの町寺川	
主要地方道	石鏡公園線	D040A260	21.0		吾川郡いの町寺川	
主要地方道	石鏡公園線	D040A265	170.0		吾川郡いの町寺川	
主要地方道	石鏡公園線	D040A270	231.0		吾川郡いの町寺川	
主要地方道	石鏡公園線	D040A275	174.0		吾川郡いの町寺川	
主要地方道	石鏡公園線	D040A280	22.0		吾川郡いの町寺川	
主要地方道	石鏡公園線	D040A285	50.0		吾川郡いの町寺川	
主要地方道	石鏡公園線	D040A290	13.0		吾川郡いの町寺川	
主要地方道	石鏡公園線	D040A295	62.0		吾川郡いの町寺川	
主要地方道	石鏡公園線	D040A300	199.0		吾川郡いの町寺川	
主要地方道	石鏡公園線	D040A305	178.0		吾川郡いの町寺川	
主要地方道	石鏡公園線	D040A310	270.0		吾川郡いの町寺川	
主要地方道	石鏡公園線	D040A315	182.0		吾川郡いの町越裏門	
主要地方道	石鏡公園線	D040A320	131.0		吾川郡いの町越裏門	
主要地方道	石鏡公園線	D040A325	393.0		吾川郡いの町越裏門	
主要地方道	石鏡公園線	D040A330	175.0		吾川郡いの町越裏門	
主要地方道	石鏡公園線	D040A335	228.0		吾川郡いの町越裏門	
主要地方道	石鏡公園線	D040A340	205.0		吾川郡いの町越裏門	
主要地方道	石鏡公園線	D040A345	156.0		吾川郡いの町越裏門	
主要地方道	石鏡公園線	D040A350	251.0		吾川郡いの町越裏門	
主要地方道	石鏡公園線	D040A355	242.0		吾川郡いの町越裏門	
主要地方道	石鏡公園線	D040A360	408.0		吾川郡いの町越裏門	
主要地方道	石鏡公園線	D040A365	393.0		吾川郡いの町越裏門	
主要地方道	石鏡公園線	D040A370	275.0		吾川郡いの町越裏門	
主要地方道	石鏡公園線	D040A375	263.0		吾川郡いの町越裏門	
主要地方道	石鏡公園線	D040A380	250.0		吾川郡いの町越裏門	
主要地方道	石鏡公園線	D040A385	26.0		吾川郡いの町越裏門	
主要地方道	石鏡公園線	D040A395	138.0		吾川郡いの町越裏門	
主要地方道	石鏡公園線	D040A390	239.0		吾川郡いの町越裏門	
主要地方道	石鏡公園線	D040A400	322.0		吾川郡いの町越裏門	
主要地方道	石鏡公園線	D040A405	338.0		吾川郡いの町越裏門	
主要地方道	石鏡公園線	D040A410	387.0		吾川郡いの町越裏門	
主要地方道	石鏡公園線	D040A415	324.0		吾川郡いの町越裏門	
主要地方道	石鏡公園線	D040A420	495.0		吾川郡いの町越裏門	
主要地方道	石鏡公園線	D040A425	25.0		吾川郡いの町越裏門	
主要地方道	石鏡公園線	D040A430	391.0		吾川郡いの町越裏門	
主要地方道	石鏡公園線	D040A435	331.0		吾川郡いの町越裏門	
主要地方道	石鏡公園線	D040A440	419.0		吾川郡いの町越裏門	
主要地方道	石鏡公園線	D040A445	178.0		吾川郡いの町長沢	
主要地方道	石鏡公園線	D040A450	560.0		吾川郡いの町長沢	
主要地方道	石鏡公園線	D040A455	22.0		吾川郡いの町長沢	
主要地方道	石鏡公園線	D040A460	270.0		吾川郡いの町長沢	
主要地方道	石鏡公園線	D040A465	287.0		吾川郡いの町長沢	
主要地方道	石鏡公園線	D040A470	257.0		吾川郡いの町長沢	
主要地方道	石鏡公園線	D040A475	214.0		吾川郡いの町長沢	
主要地方道	石鏡公園線	D040A480	282.0		吾川郡いの町長沢	
主要地方道	石鏡公園線	D040A485	225.0		吾川郡いの町長沢	
主要地方道	石鏡公園線	D040A490	18.0		吾川郡いの町長沢	
主要地方道	石鏡公園線	D040A500	3.0		吾川郡いの町長沢	
主要地方道	石鏡公園線	D040A505	192.0		吾川郡いの町長沢	
主要地方道	石鏡公園線	D040A495	3.0		吾川郡いの町長沢	
主要地方道	石鏡公園線	D040A510	328.0		吾川郡いの町長沢	
主要地方道	石鏡公園線	D040A515	149.0		吾川郡いの町長沢	
主要地方道	石鏡公園線	D040A520	230.0		吾川郡いの町長沢	
主要地方道	石鏡公園線	D040A525	203.0		吾川郡いの町長沢	
主要地方道	石鏡公園線	D040A530	235.0		吾川郡いの町長沢	
主要地方道	石鏡公園線	D040A535	75.0		吾川郡いの町長沢	
主要地方道	石鏡公園線	D040A540	120.0		吾川郡いの町長沢	
主要地方道	窪川中土佐線	I041A005	65.0		高岡郡四万十町床鍋	
主要地方道	窪川中土佐線	I041A010	235.0		高岡郡四万十町床鍋	
主要地方道	窪川中土佐線	I041A015	195.0		高岡郡四万十町床鍋	
主要地方道	窪川中土佐線	I041A020	395.0		高岡郡四万十町床鍋	
主要地方道	窪川中土佐線	H041A001	40.0		高岡郡中土佐町大野見吉野	
主要地方道	窪川中土佐線	H041A005	201.0		高岡郡中土佐町大野見吉野	
主要地方道	窪川中土佐線	H041A006	30.0		高岡郡中土佐町大野見吉野	
主要地方道	窪川中土佐線	H041A010	110.0		高岡郡中土佐町大野見吉野	
主要地方道	窪川中土佐線	H041A015	352.0		高岡郡中土佐町大野見吉野	
主要地方道	窪川中土佐線	H041A020	125.0		高岡郡中土佐町大野見吉野	
主要地方道	窪川中土佐線	H041A025	72.0		高岡郡中土佐町大野見吉野	
主要地方道	窪川中土佐線	H041A030	338.0		高岡郡中土佐町大野見吉野	
主要地方道	窪川中土佐線	H041A035	74.0		高岡郡中土佐町大野見吉野	
主要地方道	窪川中土佐線	H041A040	366.0		高岡郡中土佐町大野見吉野	
主要地方道	窪川中土佐線	H041A045	104.0		高岡郡中土佐町久礼	
主要地方道	窪川中土佐線	H041A050	266.0		高岡郡中土佐町久礼	
主要地方道	窪川中土佐線	H041A055	86.0		高岡郡中土佐町久礼	
主要地方道	窪川中土佐線	H041A060	221.0		高岡郡中土佐町久礼	
主要地方道	窪川中土佐線	H041A065	293.0		高岡郡中土佐町久礼	
主要地方道	窪川中土佐線	H041A070	144.0		高岡郡中土佐町久礼	
主要地方道	窪川中土佐線	H041A075	339.0		高岡郡中土佐町久礼	
主要地方道	窪川中土佐線	H041A080	458.0		高岡郡中土佐町久礼	
主要地方道	窪川中土佐線	H041A085	200.0		高岡郡中土佐町久礼	
主要地方道	窪川中土佐線	H041A090	368.0		高岡郡中土佐町久礼	
主要地方道	窪川中土佐線	H041A095	636.0		高岡郡中土佐町久礼	
主要地方道	窪川中土佐線	H041A100	427.0		高岡郡中土佐町久礼	

道路種別	路線名	施設管理番号	延長 (m)	施設名	所在地	備考
主要地方道	窪川中土佐線	H041A105	126.0		高岡郡中土佐町久礼	
主要地方道	窪川中土佐線	H041A110	115.0		高岡郡中土佐町久礼	
主要地方道	窪川中土佐線	H041A115	584.0		高岡郡中土佐町久礼	
主要地方道	窪川中土佐線	H041A120	691.0		高岡郡中土佐町久礼	
主要地方道	窪川中土佐線	H041A125	300.0		高岡郡中土佐町久礼	
主要地方道	窪川中土佐線	H041A130	183.0		高岡郡中土佐町久礼	
主要地方道	窪川中土佐線	H041A135	338.0		高岡郡中土佐町久礼	
主要地方道	窪川中土佐線	H041A140	312.0		高岡郡中土佐町久礼	
主要地方道	窪川中土佐線	H041A145	116.0		高岡郡中土佐町久礼	
主要地方道	中村下田ノ口線	J042A005	40.0		四万十市鍋島	
主要地方道	中村下田ノ口線	J042A010	110.0		幡多郡黒潮町田野浦	
主要地方道	中村下田ノ口線	J042A015	125.0		幡多郡黒潮町田野浦	
主要地方道	中村下田ノ口線	J042A020	85.0		幡多郡黒潮町田野浦	
主要地方道	中村下田ノ口線	J042A035	155.0		幡多郡黒潮町田野浦	
主要地方道	中村下田ノ口線	J042A040	315.0		幡多郡黒潮町下田ノ口	
主要地方道	中村下田ノ口線	J042A045	175.0		幡多郡黒潮町下田ノ口	
主要地方道	中村下田ノ口線	J042A050	100.0		幡多郡黒潮町下田ノ口	
主要地方道	柏島二ツ石線	K043A005	25.0		幡多郡大月町柏島	
主要地方道	柏島二ツ石線	K043A010	55.0		幡多郡大月町柏島	
主要地方道	柏島二ツ石線	K043A015	85.0		幡多郡大月町柏島	
主要地方道	柏島二ツ石線	K043A020	245.0		幡多郡大月町柏島	
主要地方道	柏島二ツ石線	K043A025	210.0		幡多郡大月町柏島	
主要地方道	柏島二ツ石線	K043A030	140.0		幡多郡大月町柏島	
主要地方道	柏島二ツ石線	K043A035	85.0		幡多郡大月町柏島	
主要地方道	柏島二ツ石線	K043A040	285.0		幡多郡大月町柏島～一切	
主要地方道	柏島二ツ石線	K043A045	210.0		幡多郡大月町一切	
主要地方道	柏島二ツ石線	K043A140	45.0		幡多郡大月町平山	
主要地方道	柏島二ツ石線	K043A145	355.0		幡多郡大月町頭集	
主要地方道	柏島二ツ石線	K043A150	80.0		幡多郡大月町頭集	
主要地方道	柏島二ツ石線	K043A155	110.0		幡多郡大月町頭集	
主要地方道	柏島二ツ石線	K043A160	195.0		幡多郡大月町頭集	
主要地方道	柏島二ツ石線	K043A165	70.0		幡多郡大月町頭集	
主要地方道	中村宿毛線	J046A005	25.0		四万十市実崎	
主要地方道	中村宿毛線	J046A010	35.0		四万十市実崎	
主要地方道	中村宿毛線	J046A015	125.0		四万十市実崎	
主要地方道	中村宿毛線	J046A020	95.0		四万十市実崎	
主要地方道	中村宿毛線	J046A025	25.0		四万十市実崎	
主要地方道	中村宿毛線	J046A030	135.0		四万十市実崎	
主要地方道	中村宿毛線	J046A035	130.0		四万十市実崎～深木	
主要地方道	中村宿毛線	K046A005	65.0		幡多郡三原村狼内	
主要地方道	中村宿毛線	K046A010	170.0		幡多郡三原村狼内	
主要地方道	中村宿毛線	K046A015	145.0		幡多郡三原村狼内	
主要地方道	中村宿毛線	K046A020	105.0		幡多郡三原村上長谷	
主要地方道	中村宿毛線	K046A025	175.0		幡多郡三原村上長谷	
主要地方道	中村宿毛線	K046A030	205.0		幡多郡三原村上長谷	
主要地方道	中村宿毛線	K046A035	225.0		幡多郡三原村上長谷	
主要地方道	中村宿毛線	K046A040	285.0		幡多郡三原村上長谷～下長谷	
主要地方道	中村宿毛線	K046A045	125.0		幡多郡三原村下長谷	
主要地方道	中村宿毛線	K046A050	95.0		幡多郡三原村下長谷	
主要地方道	中村宿毛線	K046A055	180.0		幡多郡三原村下長谷	
主要地方道	中村宿毛線	K046A060	190.0		幡多郡三原村下長谷	
主要地方道	中村宿毛線	K046A065	95.0		幡多郡三原村下長谷	
主要地方道	中村宿毛線	K046A070	130.0		幡多郡三原村宮ノ川	
主要地方道	中村宿毛線	K046A075	45.0		幡多郡三原村宮ノ川	
主要地方道	中村宿毛線	K046A080	125.0		幡多郡三原村宮ノ川	
主要地方道	中村宿毛線	K046A085	125.0		幡多郡三原村柚ノ木	
主要地方道	中村宿毛線	K046A090	120.0		幡多郡三原村柚ノ木	
主要地方道	中村宿毛線	K046A095	145.0		幡多郡三原村柚ノ木	
主要地方道	中村宿毛線	K046A100	40.0		幡多郡三原村広野	
主要地方道	中村宿毛線	K046A105	310.0		幡多郡三原村広野	
主要地方道	中村宿毛線	K046A110	120.0		幡多郡三原村亀ノ川	
主要地方道	中村宿毛線	K046A115	110.0		幡多郡三原村亀ノ川	
主要地方道	中村宿毛線	K046A120	30.0		幡多郡三原村亀ノ川	
主要地方道	中村宿毛線	K046A125	90.0		幡多郡三原村亀ノ川	
主要地方道	中村宿毛線	K046A130	60.0		幡多郡三原村亀ノ川	
主要地方道	中村宿毛線	K046A135	150.0		幡多郡三原村亀ノ川	
主要地方道	中村宿毛線	K046A140	55.0		幡多郡三原村亀ノ川	
主要地方道	中村宿毛線	K046A145	185.0		幡多郡三原村亀ノ川	
主要地方道	中村宿毛線	K046A150	105.0		幡多郡三原村亀ノ川	
主要地方道	中村宿毛線	K046A155	120.0		幡多郡三原村亀ノ川	
主要地方道	中村宿毛線	K046A160	135.0		幡多郡三原村亀ノ川	
主要地方道	中村宿毛線	K046A165	215.0		幡多郡三原村亀ノ川	
主要地方道	中村宿毛線	K046A170	105.0		幡多郡三原村亀ノ川	
主要地方道	中村宿毛線	K046A175	105.0		幡多郡三原村亀ノ川～下切	
主要地方道	中村宿毛線	K046A180	160.0		幡多郡三原村亀ノ川～下切	
主要地方道	中村宿毛線	K046A185	190.0		幡多郡三原村下切	
主要地方道	中村宿毛線	K046A190	125.0		幡多郡三原村下切	
主要地方道	中村宿毛線	K046A195	110.0		幡多郡三原村下切	
主要地方道	中村宿毛線	K046A200	145.0		幡多郡三原村下切	
主要地方道	中村宿毛線	K046A205	170.0		幡多郡三原村下切	
主要地方道	中村宿毛線	K046A210	155.0		幡多郡三原村下切	
主要地方道	中村宿毛線	K046A215	115.0		幡多郡三原村下切	
主要地方道	中村宿毛線	K046A220	75.0		幡多郡三原村下切	
主要地方道	中村宿毛線	K046A225	105.0		幡多郡三原村下切	
主要地方道	中村宿毛線	K046A230	120.0		幡多郡三原村下切	
主要地方道	中村宿毛線	K046A231	95.0		幡多郡三原村下切	
主要地方道	中村宿毛線	K046A235	70.0		幡多郡三原村下切	

道路種別	路線名	施設管理番号	延長 (m)	施設名	所在地	備考
主要地方道	中村宿毛線	K046A240	215.0		幡多郡三原村下切	
主要地方道	中村宿毛線	K046A245	95.0		幡多郡三原村下切	
主要地方道	中村宿毛線	K046A250	170.0		幡多郡三原村下切	
主要地方道	中村宿毛線	K046A255	205.0		幡多郡三原村下切	
主要地方道	中村宿毛線	K046A260	195.0		幡多郡三原村下切	
主要地方道	中村宿毛線	K046A265	170.0		幡多郡三原村下切	
主要地方道	中村宿毛線	K046A270	50.0		幡多郡三原村下切	
主要地方道	中村宿毛線	K046A275	110.0		幡多郡三原村下切	
主要地方道	中村宿毛線	K046A280	105.0		幡多郡三原村下切	
主要地方道	中村宿毛線	K046A285	90.0		幡多郡三原村下切	
主要地方道	中村宿毛線	K046A290	130.0		幡多郡三原村下切	
主要地方道	中村宿毛線	K046A295	115.0		幡多郡三原村下切	
主要地方道	中村宿毛線	K046A300	170.0		幡多郡三原村下切	
主要地方道	中村宿毛線	K046A305	145.0		幡多郡三原村下切	
主要地方道	中村宿毛線	K046A310	165.0		幡多郡三原村下切	
主要地方道	中村宿毛線	K046A315	130.0		幡多郡三原村下切	
主要地方道	中村宿毛線	K046A320	235.0		幡多郡三原村下切	
主要地方道	中村宿毛線	K046A325	195.0		幡多郡三原村下切	
主要地方道	中村宿毛線	K046A330	145.0		幡多郡三原村下切	
主要地方道	中村宿毛線	K046A335	200.0		幡多郡三原村下切	
主要地方道	中村宿毛線	K046A340	135.0		幡多郡三原村下切	
主要地方道	中村宿毛線	K046A345	160.0		幡多郡三原村下切	
主要地方道	中村宿毛線	K046A350	130.0		幡多郡三原村下切	
主要地方道	中村宿毛線	K046A355	170.0		幡多郡三原村下切	
主要地方道	中村宿毛線	K046A360	75.0		幡多郡三原村下切	
主要地方道	中村宿毛線	K046A365	140.0		宿毛市小筑紫町伊予野	
主要地方道	中村宿毛線	K046A370	120.0		宿毛市小筑紫町伊予野	
主要地方道	中村宿毛線	K046A375	130.0		宿毛市小筑紫町伊予野	
主要地方道	中村宿毛線	K046A380	130.0		宿毛市小筑紫町伊予野	
主要地方道	中村宿毛線	K046A385	160.0		宿毛市小筑紫町伊予野	
主要地方道	中村宿毛線	K046A390	90.0		宿毛市小筑紫町伊予野	
主要地方道	中村宿毛線	K046A395	120.0		宿毛市小筑紫町伊予野	
主要地方道	中村宿毛線	K046A400	160.0		宿毛市小筑紫町伊予野	
主要地方道	中村宿毛線	K046A405	150.0		宿毛市小筑紫町伊予野	
主要地方道	中村宿毛線	K046A410	70.0		宿毛市小筑紫町伊予野	
主要地方道	中村宿毛線	K046A415	165.0		宿毛市小筑紫町伊予野	
主要地方道	中村宿毛線	K046A420	135.0		宿毛市小筑紫町伊予野	
主要地方道	中村宿毛線	K046A425	80.0		宿毛市小筑紫町伊予野	
主要地方道	中村宿毛線	K046A430	70.0		宿毛市小筑紫町伊予野	
主要地方道	中村宿毛線	K046A435	110.0		宿毛市小筑紫町伊予野	
主要地方道	中村宿毛線	K046A440	140.0		宿毛市小筑紫町伊予野	
主要地方道	中村宿毛線	K046A445	115.0		宿毛市小筑紫町伊予野	
主要地方道	中村宿毛線	K046A450	175.0		宿毛市小筑紫町伊予野	
主要地方道	中村宿毛線	K046A455	155.0		宿毛市小筑紫町伊予野	
主要地方道	中村宿毛線	K046A460	125.0		宿毛市小筑紫町伊予野	
主要地方道	中村宿毛線	K046A465	140.0		宿毛市小筑紫町伊予野	
主要地方道	中村宿毛線	K046A470	75.0		宿毛市小筑紫町伊予野	
主要地方道	中村宿毛線	K046A475	90.0		宿毛市小筑紫町伊予野	
主要地方道	中村宿毛線	K046A480	95.0		宿毛市小筑紫町伊予野	
主要地方道	中村宿毛線	K046A485	175.0		宿毛市小筑紫町伊予野	
主要地方道	中村宿毛線	K046A490	130.0		宿毛市小筑紫町伊予野	
主要地方道	中村宿毛線	K046A495	35.0		宿毛市小筑紫町伊予野	
主要地方道	中村宿毛線	K046A500	85.0		宿毛市小筑紫町伊予野	
主要地方道	中村宿毛線	K046A505	100.0		宿毛市小筑紫町伊予野	
主要地方道	中村宿毛線	K046A510	175.0		宿毛市小筑紫町伊予野	
主要地方道	中村宿毛線	K046A515	200.0		宿毛市小筑紫町伊予野	
主要地方道	中村宿毛線	K046A520	200.0		宿毛市小筑紫町伊予野	
主要地方道	中村宿毛線	K046A525	175.0		宿毛市小筑紫町伊予野	
主要地方道	中村宿毛線	K046A530	100.0		宿毛市小筑紫町伊予野	
主要地方道	中村宿毛線	K046A535	105.0		宿毛市小筑紫町伊予野	
主要地方道	中村宿毛線	K046A540	270.0		宿毛市小筑紫町伊予野	
主要地方道	中村宿毛線	K046A545	125.0		宿毛市小筑紫町伊予野	
主要地方道	中村宿毛線	K046A550	145.0		宿毛市小筑紫町伊予野	
主要地方道	中村宿毛線	K046A555	175.0		宿毛市小筑紫町伊予野	
主要地方道	中村宿毛線	K046A560	125.0		宿毛市小筑紫町伊予野	
主要地方道	横浪公園線	F047A090	39.0		土佐市竜	
主要地方道	横浪公園線	F047A005	330.0		土佐市竜	
主要地方道	横浪公園線	F047A010	238.0		土佐市竜	
主要地方道	横浪公園線	F047A015	348.0		土佐市竜	
主要地方道	横浪公園線	F047A020	140.0		土佐市竜	
主要地方道	横浪公園線	F047A025	88.0		土佐市竜	
主要地方道	横浪公園線	F047A030	102.0		土佐市竜	
主要地方道	横浪公園線	F047A035	95.0		土佐市竜	
主要地方道	横浪公園線	F047A040	227.0		土佐市竜	
主要地方道	横浪公園線	F047A045	192.0		土佐市竜	
主要地方道	横浪公園線	F047A050	78.0		土佐市竜	
主要地方道	横浪公園線	F047A055	104.0		土佐市竜	
主要地方道	横浪公園線	F047A060	411.0		土佐市竜	
主要地方道	横浪公園線	F047A065	221.0		土佐市竜	
主要地方道	横浪公園線	F047A070	363.0		土佐市竜	
主要地方道	横浪公園線	F047A075	57.0		土佐市竜	
主要地方道	横浪公園線	F047A080	297.0		土佐市竜	
主要地方道	横浪公園線	F047A081	38.0		土佐市竜	
主要地方道	横浪公園線	F047A085	385.0		土佐市竜	
主要地方道	横浪公園線	H047A005	100.0		須崎市浦ノ内	
主要地方道	横浪公園線	H047A010	83.0		須崎市浦ノ内	
主要地方道	横浪公園線	H047A015	177.0		須崎市浦ノ内	

道路種別	路線名	施設管理番号	延長 (m)	施設名	所在地	備考
主要地方道	横浪公園線	H047A020	110.0		須崎市浦ノ内	
主要地方道	横浪公園線	H047A025	186.0		須崎市浦ノ内	
主要地方道	横浪公園線	H047A030	36.0		須崎市浦ノ内	
主要地方道	横浪公園線	H047A035	89.0		須崎市浦ノ内	
主要地方道	横浪公園線	H047A040	180.0		須崎市浦ノ内	
主要地方道	横浪公園線	H047A045	67.0		須崎市浦ノ内	
主要地方道	横浪公園線	H047A050	89.0		須崎市浦ノ内	
主要地方道	横浪公園線	H047A055	239.0		須崎市浦ノ内	
主要地方道	横浪公園線	H047A060	446.0		須崎市浦ノ内	
主要地方道	横浪公園線	H047A065	160.0		須崎市浦ノ内	
主要地方道	横浪公園線	H047A070	153.0		須崎市浦ノ内	
主要地方道	横浪公園線	H047A075	105.0		須崎市浦ノ内	
主要地方道	横浪公園線	H047A080	86.0		須崎市浦ノ内	
主要地方道	横浪公園線	H047A085	73.0		須崎市浦ノ内	
主要地方道	横浪公園線	H047A090	98.0		須崎市浦ノ内	
主要地方道	横浪公園線	H047A091	120.0		須崎市浦ノ内	
主要地方道	横浪公園線	H047A095	89.0		須崎市浦ノ内	
主要地方道	横浪公園線	H047A100	134.0		須崎市浦ノ内	
主要地方道	横浪公園線	H047A101	70.0		須崎市浦ノ内	
主要地方道	横浪公園線	H047A105	114.0		須崎市浦ノ内	
主要地方道	横浪公園線	H047A110	79.0		須崎市浦ノ内	
主要地方道	横浪公園線	H047A111	115.0		須崎市浦ノ内	
主要地方道	横浪公園線	H047A115	83.0		須崎市浦ノ内	
主要地方道	横浪公園線	H047A120	137.0		須崎市浦ノ内	
主要地方道	横浪公園線	H047A125	181.0		須崎市浦ノ内	
主要地方道	横浪公園線	H047A130	176.0		須崎市浦ノ内	
主要地方道	横浪公園線	H047A135	100.0		須崎市浦ノ内	
主要地方道	横浪公園線	H047A140	65.0		須崎市浦ノ内	
主要地方道	横浪公園線	H047A145	67.0		須崎市浦ノ内	
主要地方道	横浪公園線	H047A150	58.0		須崎市浦ノ内	
主要地方道	横浪公園線	H047A155	100.0		須崎市浦ノ内	
主要地方道	横浪公園線	H047A160	80.0		須崎市浦ノ内	
主要地方道	横浪公園線	H047A165	112.0		須崎市浦ノ内	
主要地方道	横浪公園線	H047A166	70.0		須崎市浦ノ内	
主要地方道	横浪公園線	H047A167	140.0		須崎市浦ノ内	
主要地方道	横浪公園線	H047A170	131.0		須崎市浦ノ内	
主要地方道	横浪公園線	F047A095	20.0		土佐市鷹ノ巣	
主要地方道	横浪公園線	F047A100	270.0		土佐市鷹ノ巣	
主要地方道	横浪公園線	F047A105	193.0		土佐市鷹ノ巣	
主要地方道	横浪公園線	F047A110	297.0		土佐市鷹ノ巣	
主要地方道	横浪公園線	F047A115	381.0		土佐市鷹ノ巣	
主要地方道	横浪公園線	F047A120	320.0		土佐市鷹ノ巣	
主要地方道	横浪公園線	F047A125	166.0		土佐市鷹ノ巣	
主要地方道	横浪公園線	F047A130	81.0		土佐市鷹ノ巣	
主要地方道	横浪公園線	F047A135	130.0		土佐市鷹ノ巣	
主要地方道	横浪公園線	F047A140	37.0		土佐市鷹ノ巣	
主要地方道	四国カルスト公園線	H048A005	625.0		高岡郡津野町芳生野乙	
主要地方道	四国カルスト公園線	H048A010	353.0		高岡郡津野町芳生野乙	
主要地方道	四国カルスト公園線	H048A015	402.0		高岡郡津野町芳生野乙	
主要地方道	四国カルスト公園線	H048A020	182.0		高岡郡津野町芳生野乙	
主要地方道	四国カルスト公園線	H048A025	122.0		高岡郡津野町芳生野乙	
主要地方道	四国カルスト公園線	H048A030	114.0		高岡郡津野町芳生野乙	
主要地方道	四国カルスト公園線	H048A035	222.0		高岡郡津野町芳生野乙	
主要地方道	四国カルスト公園線	H048A040	175.0		高岡郡津野町芳生野乙	
主要地方道	四国カルスト公園線	H048A045	369.0		高岡郡津野町芳生野乙	
主要地方道	四国カルスト公園線	H048A050	110.0		高岡郡津野町芳生野乙	
主要地方道	四国カルスト公園線	H048A055	145.0		高岡郡津野町芳生野乙	
主要地方道	四国カルスト公園線	H048A060	75.0		高岡郡津野町芳生野乙	
主要地方道	四国カルスト公園線	H048A065	65.0		高岡郡津野町芳生野乙	
主要地方道	四国カルスト公園線	H048A070	229.0		高岡郡津野町芳生野乙	
主要地方道	四国カルスト公園線	H048A075	98.0		高岡郡津野町芳生野丙	
主要地方道	四国カルスト公園線	H048A080	53.0		高岡郡津野町芳生野丙	
主要地方道	四国カルスト公園線	H048A085	208.0		高岡郡津野町芳生野丙	
主要地方道	四国カルスト公園線	H048A090	84.0		高岡郡津野町芳生野丙	
主要地方道	四国カルスト公園線	H048A095	284.0		高岡郡津野町芳生野丙	
主要地方道	四国カルスト公園線	H048A100	90.0		高岡郡津野町芳生野丙	
主要地方道	四国カルスト公園線	H048A105	52.0		高岡郡津野町芳生野丙	
主要地方道	大豊物部線	C049A005	230.0		香美市物部町笹	
主要地方道	大豊物部線	C049A010	355.0		香美市物部町笹	
主要地方道	大豊物部線	C049A015	260.0		香美市物部町笹	
主要地方道	大豊物部線	C049A020	340.0		香美市物部町笹	
主要地方道	大豊物部線	C049A025	310.0		香美市物部町笹	
主要地方道	大豊物部線	C049A030	165.0		香美市物部町笹	
主要地方道	大豊物部線	C049A035	310.0		香美市物部町笹	
主要地方道	大豊物部線	C049A040	335.0		香美市物部町笹	
主要地方道	大豊物部線	C049A045	405.0		香美市物部町笹	
主要地方道	大豊物部線	C049A050	190.0		香美市物部町笹	
主要地方道	大豊物部線	C049A055	370.0		香美市物部町笹	
主要地方道	大豊物部線	C049A060	420.0		香美市物部町笹	
主要地方道	大豊物部線	C049A065	300.0		香美市物部町笹	
主要地方道	大豊物部線	C049A070	50.0		香美市物部町笹	
主要地方道	大豊物部線	C049A075	310.0		香美市物部町笹	
主要地方道	大豊物部線	C049A080	470.0		香美市物部町笹	
主要地方道	大豊物部線	C049A085	260.0		香美市物部町笹～物部町黒代	
主要地方道	大豊物部線	C049A090	310.0		香美市物部町黒代～物部町五王堂	
主要地方道	大豊物部線	C049A095	130.0		香美市物部町五王堂	
主要地方道	大豊物部線	C049A100	140.0		香美市物部町五王堂	

道路種別	路線名	施設管理番号	延長 (m)	施設名	所在地	備考
主要地方道	大豊物部線	C049A105	175.0		香美市物部町五王堂	
主要地方道	大豊物部線	C049A110	385.0		香美市物部町五王堂～物部町安丸	
主要地方道	大豊物部線	C049A115	220.0		香美市物部町安丸	
主要地方道	大豊物部線	C049A120	275.0		香美市物部町安丸	
主要地方道	大豊物部線	C049A125	340.0		香美市物部町安丸	
主要地方道	大豊物部線	C049A130	130.0		香美市物部町安丸	
主要地方道	大豊物部線	C049A135	160.0		香美市物部町柳瀬	
主要地方道	大豊物部線	C049A140	210.0		香美市物部町柳瀬	
主要地方道	大豊物部線	C049A145	180.0		香美市物部町柳瀬	
主要地方道	大豊物部線	C049A150	310.0		香美市物部町柳瀬	
主要地方道	大豊物部線	C049A155	155.0		香美市物部町柳瀬	
主要地方道	大豊物部線	C049A165	55.0		香美市物部町柳瀬	
主要地方道	大豊物部線	C049A160	340.0		香美市物部町柳瀬	
主要地方道	有岡川登線	J050A005	75.0		四万十市横瀬	
主要地方道	有岡川登線	J050A010	230.0		四万十市横瀬	
主要地方道	有岡川登線	J050A015	215.0		四万十市横瀬	
主要地方道	有岡川登線	J050A020	290.0		四万十市横瀬	
主要地方道	有岡川登線	J050A025	190.0		四万十市横瀬	
主要地方道	有岡川登線	J050A030	250.0		四万十市横瀬	
主要地方道	有岡川登線	J050A035	295.0		四万十市横瀬	
主要地方道	有岡川登線	J050A040	140.0		四万十市横瀬	
主要地方道	有岡川登線	J050A045	250.0		四万十市手洗川	
主要地方道	有岡川登線	J050A050	95.0		四万十市手洗川	
主要地方道	有岡川登線	J050A055	210.0		四万十市手洗川	
主要地方道	有岡川登線	J050A060	125.0		四万十市手洗川	
主要地方道	有岡川登線	J050A065	85.0		四万十市手洗川	
主要地方道	有岡川登線	J050A070	175.0		四万十市手洗川	
主要地方道	有岡川登線	J050A075	170.0		四万十市手洗川	
主要地方道	有岡川登線	J050A080	135.0		四万十市手洗川	
主要地方道	有岡川登線	J050A085	45.0		四万十市手洗川	
主要地方道	夜須物部線	C051A005	30.0		香南市夜須町西山	
主要地方道	夜須物部線	C051A010	170.0		香南市夜須町西山	
主要地方道	夜須物部線	C051A015	200.0		香南市夜須町上夜須	
主要地方道	夜須物部線	C051A020	210.0		香南市夜須町上夜須	
主要地方道	夜須物部線	C051A025	65.0		香南市夜須町夜須川	
主要地方道	夜須物部線	C051A030	170.0		香南市夜須町夜須川	
主要地方道	夜須物部線	C051A035	90.0		香南市夜須町夜須川	
主要地方道	夜須物部線	C051A040	77.0		香南市夜須町夜須川	
主要地方道	夜須物部線	C051A045	215.0		香南市夜須町夜須川	
主要地方道	夜須物部線	C051A050	65.0		香南市夜須町夜須川	
主要地方道	夜須物部線	C051A055	75.0		香南市夜須町夜須川	
主要地方道	夜須物部線	C051A060	265.0		香南市夜須町国光	
主要地方道	夜須物部線	C051A065	60.0		香南市夜須町国光	
主要地方道	夜須物部線	C051A070	145.0		香南市夜須町国光	
主要地方道	夜須物部線	C051A075	15.0		香南市夜須町国光	
主要地方道	夜須物部線	C051A080	80.0		香南市夜須町国光	
主要地方道	夜須物部線	C051A085	120.0		香南市夜須町国光	
主要地方道	夜須物部線	C051A090	200.0		香南市夜須町国光	
主要地方道	夜須物部線	C051A095	110.0		香南市夜須町国光	
主要地方道	夜須物部線	C051A100	220.0		香南市夜須町国光	
主要地方道	夜須物部線	C051A105	190.0		香南市夜須町国光	
主要地方道	夜須物部線	C051A110	200.0		香南市夜須町国光	
主要地方道	夜須物部線	C051A115	250.0		香南市夜須町国光	
主要地方道	夜須物部線	C051A120	380.0		香南市夜須町国光	
主要地方道	夜須物部線	C051A125	230.0		香南市夜須町国光	
主要地方道	夜須物部線	C051A130	285.0		香南市夜須町国光	
主要地方道	夜須物部線	C051A135	125.0		香南市夜須町国光	
主要地方道	夜須物部線	C051A140	205.0		香南市夜須町国光	
主要地方道	夜須物部線	C051A145	250.0		香南市夜須町国光	
主要地方道	夜須物部線	C051A150	460.0		香南市夜須町国光	
主要地方道	夜須物部線	C051A155	370.0		香南市夜須町国光	
主要地方道	夜須物部線	C051A160	450.0		香南市夜須町国光	
主要地方道	夜須物部線	C051A165	310.0		香南市夜須町国光	
主要地方道	夜須物部線	C051A170	235.0		香南市夜須町国光	
主要地方道	夜須物部線	C051A175	245.0		香南市夜須町国光	
主要地方道	夜須物部線	C051A180	260.0		香南市夜須町国光	
主要地方道	夜須物部線	C051A185	230.0		香南市夜須町国光	
主要地方道	夜須物部線	C051A190	45.0		香南市夜須町羽尾	
主要地方道	夜須物部線	C051A195	180.0		香南市夜須町羽尾	
主要地方道	夜須物部線	C051A200	450.0		香南市夜須町羽尾	
主要地方道	夜須物部線	C051A205	210.0		香南市夜須町羽尾	
主要地方道	夜須物部線	C051A210	150.0		香南市夜須町羽尾	
主要地方道	夜須物部線	C051A215	180.0		香南市夜須町羽尾	
主要地方道	夜須物部線	C051A220	310.0		香南市夜須町羽尾	
主要地方道	夜須物部線	C051A225	400.0		香南市夜須町羽尾	
主要地方道	夜須物部線	C051A230	430.0		香南市夜須町羽尾	
主要地方道	夜須物部線	C051A231	30.0		香南市夜須町羽尾	
主要地方道	夜須物部線	C051A235	210.0		香南市夜須町羽尾	
主要地方道	夜須物部線	C051A240	260.0		香南市夜須町羽尾	
主要地方道	夜須物部線	C051A245	210.0		香南市夜須町羽尾	
主要地方道	夜須物部線	C051A250	250.0		香南市夜須町羽尾	
主要地方道	夜須物部線	C051A260	280.0		香南市夜須町羽尾～香我美町奥西川	
主要地方道	夜須物部線	C051A255	212.0		香南市夜須町羽尾～香我美町奥西川	
主要地方道	夜須物部線	C051A265	350.0		香南市香我美町奥西川	
主要地方道	夜須物部線	C051A270	300.0		香南市香我美町奥西川	
主要地方道	夜須物部線	C051A275	70.0		香南市香我美町奥西川	
主要地方道	夜須物部線	C051A280	240.0		香南市香我美町奥西川	

道路種別	路線名	施設管理番号	延長 (m)	施設名	所在地	備考
主要地方道	夜須物部線	C051A285	340.0		香南市香我美町奥西川	
主要地方道	夜須物部線	C051A290	290.0		香南市香我美町奥西川	
主要地方道	夜須物部線	C051A295	280.0		香南市香我美町奥西川	
主要地方道	夜須物部線	C051A300	500.0		香南市香我美町奥西川	
主要地方道	夜須物部線	C051A305	270.0		香南市香我美町奥西川	
主要地方道	夜須物部線	C051A310	430.0		香南市香我美町奥西川	
主要地方道	夜須物部線	C051A315	250.0		香南市香我美町奥西川～香我美町撫川	
主要地方道	夜須物部線	C051A320	340.0		香南市香我美町撫川	
主要地方道	夜須物部線	C051A325	425.0		香南市香我美町撫川	
主要地方道	夜須物部線	C051A326	65.0		香南市香我美町撫川	
主要地方道	夜須物部線	C051A330	370.0		香南市香我美町撫川	
主要地方道	夜須物部線	C051A335	230.0		香南市香我美町撫川	
主要地方道	夜須物部線	C051A340	260.0		香南市香我美町撫川	
主要地方道	夜須物部線	C051A345	180.0		香南市香我美町撫川	
主要地方道	夜須物部線	C051A346	37.0		香南市香我美町撫川	
主要地方道	夜須物部線	C051A347	25.0		香南市香我美町撫川	
主要地方道	夜須物部線	C051A350	70.0		香南市香我美町撫川	
主要地方道	夜須物部線	C051A355	130.0		香南市香我美町撫川	
主要地方道	夜須物部線	C051A356	20.0		香南市香我美町撫川	
主要地方道	夜須物部線	C051A360	200.0		香南市香我美町撫川	
主要地方道	夜須物部線	C051A365	90.0		香南市香我美町撫川	
主要地方道	興津窪川線	I052A005	130.0		高岡郡四万十町興津	
主要地方道	興津窪川線	I052A010	300.0		高岡郡四万十町興津	
主要地方道	興津窪川線	I052A015	240.0		高岡郡四万十町興津	
主要地方道	興津窪川線	I052A020	410.0		高岡郡四万十町興津	
主要地方道	興津窪川線	I052A025	265.0		高岡郡四万十町興津	
主要地方道	興津窪川線	I052A030	260.0		高岡郡四万十町興津	
主要地方道	興津窪川線	I052A035	375.0		高岡郡四万十町興津	
主要地方道	興津窪川線	I052A040	650.0		高岡郡四万十町興津	
主要地方道	興津窪川線	I052A045	365.0		高岡郡四万十町興津	
主要地方道	興津窪川線	I052A050	265.0		高岡郡四万十町興津	
主要地方道	興津窪川線	I052A055	240.0		高岡郡四万十町興津	
主要地方道	興津窪川線	I052A060	250.0		高岡郡四万十町興津	
主要地方道	興津窪川線	I052A065	195.0		高岡郡四万十町興津	
主要地方道	興津窪川線	I052A070	260.0		高岡郡四万十町興津	
主要地方道	興津窪川線	I052A075	240.0		高岡郡四万十町興津	
主要地方道	興津窪川線	I052A080	430.0		高岡郡四万十町興津	
主要地方道	興津窪川線	I052A085	485.0		高岡郡四万十町興津	
主要地方道	興津窪川線	I052A090	290.0		高岡郡四万十町興津	
主要地方道	興津窪川線	I052A095	315.0		高岡郡四万十町興津	
主要地方道	興津窪川線	I052A100	410.0		高岡郡四万十町興津	
主要地方道	興津窪川線	I052A105	330.0		高岡郡四万十町興津	
主要地方道	興津窪川線	I052A110	270.0		高岡郡四万十町興津	
主要地方道	興津窪川線	I052A115	285.0		高岡郡四万十町興津	
主要地方道	興津窪川線	I052A120	280.0		高岡郡四万十町興津	
主要地方道	興津窪川線	I052A125	235.0		高岡郡四万十町興津	
主要地方道	土佐佐川線	F053A005	265.0		土佐市甲原	
主要地方道	土佐佐川線	F053A010	195.0		土佐市甲原	
主要地方道	土佐佐川線	F053A015	143.0		土佐市甲原	
主要地方道	土佐佐川線	F053A020	115.0		土佐市甲原	
主要地方道	土佐佐川線	F053A025	187.0		土佐市甲原	
主要地方道	土佐佐川線	F053A030	158.0		土佐市甲原	
主要地方道	土佐佐川線	F053A035	183.0		土佐市甲原	
主要地方道	土佐佐川線	F053A040	395.0		土佐市甲原	
主要地方道	土佐佐川線	F053A045	108.0		土佐市甲原	
主要地方道	土佐佐川線	F053A050	212.0		土佐市甲原	
主要地方道	土佐佐川線	F053A055	190.0		土佐市甲原	
主要地方道	土佐佐川線	F053A060	160.0		土佐市甲原	
主要地方道	土佐佐川線	F053A065	92.0		土佐市甲原	
主要地方道	土佐佐川線	F053A070	94.0		土佐市甲原	
主要地方道	土佐佐川線	F053A075	572.0		土佐市甲原～谷地	
主要地方道	土佐佐川線	F053A080	54.0		土佐市谷地	
主要地方道	土佐佐川線	F053A085	23.0		土佐市谷地	
主要地方道	土佐佐川線	F053A090	21.0		土佐市谷地	
主要地方道	土佐佐川線	G053A005	272.0		高岡郡佐川町永野	
主要地方道	土佐佐川線	G053A010	274.0		高岡郡佐川町永野	
主要地方道	土佐佐川線	G053A015	197.0		高岡郡佐川町永野	
主要地方道	土佐佐川線	G053A020	196.0		高岡郡佐川町永野	
主要地方道	土佐佐川線	G053A025	256.0		高岡郡佐川町永野	
主要地方道	土佐佐川線	G053A030	51.0		高岡郡佐川町永野	
主要地方道	魚梁瀬公園線	B054A005	95.0		安芸郡馬路村魚梁瀬	
主要地方道	魚梁瀬公園線	B054A010	180.0		安芸郡馬路村魚梁瀬	
主要地方道	魚梁瀬公園線	B054A015	270.0		安芸郡馬路村魚梁瀬	
主要地方道	魚梁瀬公園線	B054A020	270.0		安芸郡北川村久木	
主要地方道	魚梁瀬公園線	B054A025	85.0		安芸郡馬路村魚梁瀬	
主要地方道	魚梁瀬公園線	B054A026	140.0		安芸郡馬路村魚梁瀬	
主要地方道	魚梁瀬公園線	B054A030	140.0		安芸郡馬路村魚梁瀬	
主要地方道	魚梁瀬公園線	B054A035	120.0		安芸郡馬路村魚梁瀬	
主要地方道	魚梁瀬公園線	B054A036	210.0		安芸郡馬路村魚梁瀬	
主要地方道	魚梁瀬公園線	B054A040	155.0		安芸郡馬路村魚梁瀬	
主要地方道	魚梁瀬公園線	B054A045	55.0		安芸郡馬路村魚梁瀬	
主要地方道	魚梁瀬公園線	B054A050	60.0		安芸郡馬路村魚梁瀬	
主要地方道	魚梁瀬公園線	B054A060	275.0		安芸郡馬路村魚梁瀬	
主要地方道	魚梁瀬公園線	B054A065	380.0		安芸郡馬路村魚梁瀬	
主要地方道	魚梁瀬公園線	B054A070	135.0		安芸郡馬路村魚梁瀬	
主要地方道	魚梁瀬公園線	B054A075	180.0		安芸郡馬路村魚梁瀬	
主要地方道	魚梁瀬公園線	B054A080	150.0		安芸郡馬路村魚梁瀬	

道路種別	路線名	施設管理番号	延長 (m)	施設名	所在地	備考
主要地方道	魚梁瀬公園線	B054A085	240.0		安芸郡馬路村魚梁瀬	
主要地方道	魚梁瀬公園線	B054A090	310.0		安芸郡馬路村魚梁瀬～北川村久木	
主要地方道	魚梁瀬公園線	B054A095	260.0		幡多郡黒潮町上川口	
主要地方道	魚梁瀬公園線	B054A100	180.0		安芸郡北川村久木	
主要地方道	魚梁瀬公園線	B054A105	410.0		安芸郡北川村久木	
主要地方道	魚梁瀬公園線	B054A110	380.0		安芸郡北川村久木	
主要地方道	魚梁瀬公園線	B054A115	145.0		安芸郡北川村久木	
主要地方道	魚梁瀬公園線	B054A120	360.0		安芸郡北川村久木	
主要地方道	魚梁瀬公園線	B054A125	160.0		安芸郡北川村久木	
主要地方道	魚梁瀬公園線	B054A130	170.0		安芸郡北川村久木	
主要地方道	魚梁瀬公園線	B054A135	220.0		安芸郡北川村久木	
主要地方道	魚梁瀬公園線	B054A140	110.0		安芸郡北川村久木	
主要地方道	魚梁瀬公園線	B054A145	70.0		安芸郡北川村久木	
主要地方道	魚梁瀬公園線	B054A150	160.0		安芸郡北川村久木	
主要地方道	魚梁瀬公園線	B054A155	400.0		安芸郡北川村久木	
主要地方道	魚梁瀬公園線	B054A160	120.0		安芸郡北川村久木	
主要地方道	魚梁瀬公園線	B054A165	230.0		安芸郡北川村久木	
主要地方道	魚梁瀬公園線	B054A170	400.0		安芸郡北川村久木	
主要地方道	大方大正線	J055A005	205.0		幡多郡黒潮町上川口	
主要地方道	大方大正線	J055A010	50.0		幡多郡黒潮町上川口	
主要地方道	大方大正線	J055A015	95.0		幡多郡黒潮町上川口	
主要地方道	大方大正線	J055A035	215.0		幡多郡黒潮町蜷川	
主要地方道	大方大正線	J055A040	190.0		幡多郡黒潮町蜷川	
主要地方道	大方大正線	J055A045	125.0		幡多郡黒潮町蜷川	
主要地方道	大方大正線	J055A050	185.0		幡多郡黒潮町蜷川	
主要地方道	大方大正線	J055A055	155.0		幡多郡黒潮町蜷川	
主要地方道	大方大正線	J055A060	190.0		幡多郡黒潮町蜷川	
主要地方道	大方大正線	J055A065	75.0		幡多郡黒潮町蜷川	
主要地方道	大方大正線	J055A070	175.0		幡多郡黒潮町蜷川	
主要地方道	大方大正線	J055A075	215.0		幡多郡黒潮町蜷川	
主要地方道	大方大正線	J055A080	265.0		幡多郡黒潮町蜷川	
主要地方道	大方大正線	J055A085	170.0		幡多郡黒潮町蜷川	
主要地方道	大方大正線	J055A090	180.0		幡多郡黒潮町蜷川	
主要地方道	大方大正線	J055A095	230.0		幡多郡黒潮町蜷川	
主要地方道	大方大正線	J055A100	225.0		幡多郡黒潮町蜷川	
主要地方道	大方大正線	J055A105	195.0		幡多郡黒潮町蜷川	
主要地方道	大方大正線	J055A110	140.0		幡多郡黒潮町蜷川	
主要地方道	大方大正線	J055A115	185.0		幡多郡黒潮町蜷川	
主要地方道	大方大正線	J055A120	160.0		幡多郡黒潮町蜷川	
主要地方道	大方大正線	J055A125	115.0		幡多郡黒潮町蜷川	
主要地方道	大方大正線	J055A130	200.0		幡多郡黒潮町蜷川	
主要地方道	大方大正線	J055A135	265.0		幡多郡黒潮町蜷川	
主要地方道	大方大正線	J055A140	120.0		幡多郡黒潮町蜷川	
主要地方道	大方大正線	J055A145	105.0		幡多郡黒潮町蜷川	
主要地方道	大方大正線	J055A150	215.0		幡多郡黒潮町蜷川	
主要地方道	大方大正線	J055A155	165.0		幡多郡黒潮町蜷川	
主要地方道	大方大正線	J055A160	70.0		幡多郡黒潮町蜷川	
主要地方道	大方大正線	J055A165	215.0		幡多郡黒潮町蜷川	
主要地方道	大方大正線	J055A170	195.0		幡多郡黒潮町蜷川	
主要地方道	大方大正線	J055A175	140.0		幡多郡黒潮町蜷川	
主要地方道	大方大正線	J055A180	195.0		幡多郡黒潮町蜷川	
主要地方道	大方大正線	J055A185	205.0		幡多郡黒潮町蜷川	
主要地方道	大方大正線	J055A190	215.0		幡多郡黒潮町蜷川	
主要地方道	大方大正線	J055A195	165.0		幡多郡黒潮町蜷川	
主要地方道	大方大正線	J055A200	125.0		幡多郡黒潮町蜷川	
主要地方道	大方大正線	J055A205	195.0		幡多郡黒潮町蜷川	
主要地方道	大方大正線	J055A210	240.0		幡多郡黒潮町蜷川	
主要地方道	大方大正線	J055A215	115.0		幡多郡黒潮町蜷川	
主要地方道	大方大正線	J055A220	115.0		幡多郡黒潮町蜷川	
主要地方道	大方大正線	J055A225	160.0		幡多郡黒潮町蜷川	
主要地方道	大方大正線	J055A230	200.0		幡多郡黒潮町蜷川	
主要地方道	大方大正線	J055A235	105.0		四万十市三ツ又	
主要地方道	大方大正線	J055A240	290.0		四万十市三ツ又	
主要地方道	大方大正線	J055A245	130.0		四万十市三ツ又	
主要地方道	大方大正線	J055A250	235.0		四万十市三ツ又	
主要地方道	大方大正線	J055A255	150.0		四万十市三ツ又	
主要地方道	大方大正線	J055A260	365.0		四万十市三ツ又	
主要地方道	大方大正線	J055A265	175.0		四万十市三ツ又	
主要地方道	大方大正線	J055A270	105.0		四万十市三ツ又	
主要地方道	大方大正線	J055A275	165.0		四万十市三ツ又	
主要地方道	大方大正線	J055A280	220.0		四万十市三ツ又	
主要地方道	大方大正線	J055A285	70.0		四万十市三ツ又	
主要地方道	大方大正線	J055A290	135.0		四万十市三ツ又	
主要地方道	大方大正線	J055A295	110.0		四万十市三ツ又	
主要地方道	大方大正線	J055A300	30.0		四万十市三ツ又	
主要地方道	大方大正線	J055A305	215.0		四万十市三ツ又	
主要地方道	大方大正線	J055A310	290.0		四万十市三ツ又	
主要地方道	大方大正線	J055A315	115.0		四万十市三ツ又	
主要地方道	大方大正線	J055A320	270.0		四万十市三ツ又	
主要地方道	大方大正線	J055A325	60.0		四万十市三ツ又	
主要地方道	大方大正線	J055A330	235.0		四万十市三ツ又	
主要地方道	大方大正線	J055A335	330.0		四万十市三ツ又	
主要地方道	大方大正線	J055A340	165.0		四万十市三ツ又	
主要地方道	大方大正線	J055A345	125.0		四万十市三ツ又	
主要地方道	大方大正線	J055A350	295.0		四万十市三ツ又	
主要地方道	大方大正線	J055A355	390.0		四万十市三ツ又	
主要地方道	大方大正線	J055A360	160.0		四万十市常六	

道路種別	路線名	施設管理番号	延長 (m)	施設名	所在地	備考
主要地方道	大方大正線	J055A365	45.0		四万十市常六	
主要地方道	大方大正線	J055A370	180.0		四万十市常六	
主要地方道	大方大正線	J055A375	60.0		四万十市常六	
主要地方道	大方大正線	J055A380	130.0		四万十市常六	
主要地方道	大方大正線	J055A385	75.0		四万十市常六	
主要地方道	大方大正線	J055A390	205.0		四万十市常六	
主要地方道	大方大正線	J055A395	130.0		四万十市常六	
主要地方道	大方大正線	J055A400	175.0		四万十市常六	
主要地方道	大方大正線	J055A405	230.0		四万十市常六	
主要地方道	大方大正線	J055A410	115.0		四万十市常六	
主要地方道	大方大正線	J055A415	220.0		四万十市常六	
主要地方道	大方大正線	J055A420	125.0		四万十市常六	
主要地方道	大方大正線	J055A425	170.0		四万十市常六	
主要地方道	大方大正線	J055A430	105.0		四万十市常六	
主要地方道	大方大正線	I055A005	370.0		高岡郡四万十町打井川	
主要地方道	大方大正線	I055A010	280.0		高岡郡四万十町打井川	
主要地方道	大方大正線	I055A015	200.0		高岡郡四万十町打井川	
主要地方道	大方大正線	I055A020	440.0		高岡郡四万十町打井川	
主要地方道	大方大正線	I055A025	35.0		高岡郡四万十町打井川	
主要地方道	大方大正線	I055A030	195.0		高岡郡四万十町打井川	
主要地方道	大方大正線	I055A035	320.0		高岡郡四万十町打井川	
主要地方道	大方大正線	I055A040	190.0		高岡郡四万十町打井川	
主要地方道	大方大正線	I055A045	150.0		高岡郡四万十町打井川	
主要地方道	大方大正線	I055A050	295.0		高岡郡四万十町打井川	
主要地方道	大方大正線	I055A055	330.0		高岡郡四万十町打井川	
主要地方道	大方大正線	I055A060	500.0		高岡郡四万十町打井川	
主要地方道	大方大正線	I055A065	315.0		高岡郡四万十町打井川	
主要地方道	大方大正線	I055A070	310.0		高岡郡四万十町打井川	
主要地方道	大方大正線	I055A075	220.0		高岡郡四万十町打井川	
主要地方道	大方大正線	I055A080	210.0		高岡郡四万十町打井川	
主要地方道	大方大正線	I055A085	330.0		高岡郡四万十町打井川	
主要地方道	大方大正線	I055A090	140.0		高岡郡四万十町打井川	
一般県道	船津野根線	A101A005	900.0		安芸郡東洋町野根	
一般県道	船津野根線	A101A010	560.0		安芸郡東洋町野根	
一般県道	船津野根線	A101A015	980.0		安芸郡東洋町野根	
一般県道	船津野根線	A101A020	1370.0		安芸郡東洋町野根	
一般県道	船津野根線	A101A025	990.0		安芸郡東洋町野根	
一般県道	船津野根線	A101A030	310.0		安芸郡東洋町野根	
一般県道	船津野根線	A101A035	230.0		安芸郡東洋町野根	
一般県道	船津野根線	A101A040	760.0		安芸郡東洋町野根	
一般県道	十和吉野線	I106A015	130.0		高岡郡四万十町十和川口	
一般県道	十和吉野線	I106A020	30.0		高岡郡四万十町十和川口	
一般県道	十和吉野線	I106A025	31.0		高岡郡四万十町十和川口	
一般県道	十和吉野線	I106A030	38.0		高岡郡四万十町十川	
一般県道	十和吉野線	I106A035	115.0		高岡郡四万十町十川～戸川	
一般県道	十和吉野線	I106A040	80.0		高岡郡四万十町戸川	
一般県道	十和吉野線	I106A045	190.0		高岡郡四万十町戸川	
一般県道	十和吉野線	I106A050	84.0		高岡郡四万十町戸川～古城	
一般県道	十和吉野線	I106A055	120.0		高岡郡四万十町戸川～古城	
一般県道	十和吉野線	I106A060	175.0		高岡郡四万十町古城	
一般県道	十和吉野線	I106A070	43.0		高岡郡四万十町古城	
一般県道	十和吉野線	I106A075	40.0		高岡郡四万十町古城	
一般県道	十和吉野線	I106A080	55.0		高岡郡四万十町古城	
一般県道	十和吉野線	I106A085	38.0		高岡郡四万十町古城	
一般県道	十和吉野線	I106A090	61.0		高岡郡四万十町古城	
一般県道	十和吉野線	I106A095	52.0		高岡郡四万十町古城	
一般県道	十和吉野線	I106A100	75.0		高岡郡四万十町古城	
一般県道	十和吉野線	I106A105	108.0		高岡郡四万十町古城	
一般県道	十和吉野線	I106A110	32.0		高岡郡四万十町古城	
一般県道	十和吉野線	I106A115	75.0		高岡郡四万十町古城	
一般県道	薮ヶ市松野線	J107A005	300.0		四万十市西土佐薮ヶ市～西土佐下家地	
一般県道	薮ヶ市松野線	J107A010	365.0		四万十市西土佐下家地	
一般県道	薮ヶ市松野線	J107A020	215.0		四万十市西土佐下家地	
一般県道	薮ヶ市松野線	J107A025	300.0		四万十市西土佐下家地	
一般県道	薮ヶ市松野線	J107A030	165.0		四万十市西土佐下家地	
一般県道	薮ヶ市松野線	J107A035	80.0		四万十市西土佐下家地	
一般県道	薮ヶ市松野線	J107A040	50.0		四万十市西土佐下家地	
一般県道	薮ヶ市松野線	J107A045	115.0		四万十市西土佐下家地	
一般県道	薮ヶ市松野線	J107A050	145.0		四万十市西土佐下家地	
一般県道	薮ヶ市松野線	J107A055	230.0		四万十市西土佐下家地	
一般県道	薮ヶ市松野線	J107A060	55.0		四万十市西土佐下家地	
一般県道	薮ヶ市松野線	J107A065	190.0		四万十市西土佐下家地	
一般県道	薮ヶ市松野線	J107A070	200.0		四万十市西土佐下家地	
一般県道	薮ヶ市松野線	J107A075	55.0		四万十市西土佐下家地	
一般県道	薮ヶ市松野線	J107A080	130.0		四万十市西土佐下家地	
一般県道	薮ヶ市松野線	J107A085	150.0		四万十市西土佐下家地	
一般県道	薮ヶ市松野線	J107A090	95.0		四万十市西土佐下家地	
一般県道	薮ヶ市松野線	J107A095	90.0		四万十市西土佐下家地	
一般県道	薮ヶ市松野線	J107A100	50.0		四万十市西土佐下家地	
一般県道	薮ヶ市松野線	J107A105	180.0		四万十市西土佐下家地	
一般県道	薮ヶ市松野線	J107A110	50.0		四万十市西土佐下家地	
一般県道	薮ヶ市松野線	J107A115	110.0		四万十市西土佐下家地	
一般県道	薮ヶ市松野線	J107A120	55.0		四万十市西土佐下家地	
一般県道	東祖谷山大杉停車場線	D113A005	200.0		長岡郡大豊町西土居	
一般県道	東祖谷山大杉停車場線	D113A010	290.0		長岡郡大豊町西土居	
一般県道	東祖谷山大杉停車場線	D113A015	95.0		長岡郡大豊町西土居	
一般県道	東祖谷山大杉停車場線	D113A020	200.0		長岡郡大豊町西土居	

道路種別	路線名	施設管理番号	延長 (m)	施設名	所在地	備考
一般県道	東祖谷山大杉停車場線	D113A025	165.0		長岡郡大豊町西土居	
一般県道	東祖谷山大杉停車場線	D113A030	275.0		長岡郡大豊町西土居～上東	
一般県道	東祖谷山大杉停車場線	D113A035	80.0		長岡郡大豊町上東	
一般県道	東祖谷山大杉停車場線	D113A040	30.0		長岡郡大豊町黒石	
一般県道	東祖谷山大杉停車場線	D113A045	255.0		長岡郡大豊町船戸	
一般県道	東祖谷山大杉停車場線	D113A050	195.0		長岡郡大豊町船戸	
一般県道	東祖谷山大杉停車場線	D113A055	185.0		長岡郡大豊町船戸	
一般県道	東祖谷山大杉停車場線	D113A060	320.0		長岡郡大豊町和田	
一般県道	東祖谷山大杉停車場線	D113A065	120.0		長岡郡大豊町和田	
一般県道	東祖谷山大杉停車場線	D113A070	215.0		長岡郡大豊町和田	
一般県道	東祖谷山大杉停車場線	D113A075	250.0		長岡郡大豊町和田	
一般県道	東祖谷山大杉停車場線	D113A080	255.0		長岡郡大豊町和田	
一般県道	東祖谷山大杉停車場線	D113A085	125.0		長岡郡大豊町和田	
一般県道	椎名室戸線	A202A005	300.0		室戸市室戸岬町	
一般県道	椎名室戸線	A202A010	270.0		室戸市領家	
一般県道	椎名室戸線	A202A015	80.0		室戸市領家	
一般県道	室戸公園線	A203A005	250.0		室戸市室戸岬町	
一般県道	室戸公園線	A203A010	130.0		室戸市室戸岬町	
一般県道	室戸公園線	A203A015	660.0		室戸市室戸岬町	
一般県道	室戸公園線	A203A020	210.0		室戸市室戸岬町	
一般県道	室戸公園線	A203A025	420.0		室戸市室戸岬町	
一般県道	室戸公園線	A203A030	280.0		室戸市領家	
一般県道	室戸公園線	A203A035	390.0		室戸市領家	
一般県道	室戸公園線	A203A040	540.0		室戸市領家	
一般県道	室戸公園線	A203A045	330.0		室戸市領家	
一般県道	西谷田野線	B206A005	130.0		安芸郡北川村長山	
一般県道	西谷田野線	B206A010	160.0		安芸郡北川村長山	
一般県道	西谷田野線	B206A015	80.0		安芸郡北川村長山	
一般県道	西谷田野線	B206A020	260.0		安芸郡北川村長山	
一般県道	西谷田野線	B206A025	120.0		安芸郡北川村長山	
一般県道	西谷田野線	B206A030	280.0		安芸郡北川村長山	
一般県道	西谷田野線	B206A035	80.0		安芸郡北川村長山	
一般県道	西谷田野線	B206A040	300.0		安芸郡北川村長山	
一般県道	西谷田野線	B206A045	160.0		安芸郡北川村野友乙	
一般県道	西谷田野線	B206A050	150.0		安芸郡北川村野友甲	
一般県道	西谷田野線	B206A055	270.0		安芸郡北川村野友甲	
一般県道	西谷田野線	B206A060	80.0		安芸郡北川村野友甲	
一般県道	西谷田野線	B206A065	140.0		安芸郡北川村野友甲	
一般県道	西谷田野線	B206A070	210.0		安芸郡田野町立岡	
一般県道	西谷田野線	B206A075	220.0		安芸郡田野町立岡	
一般県道	西谷田野線	B206A080	100.0		安芸郡田野町立岡	
一般県道	西谷田野線	B206A085	180.0		安芸郡田野町立岡	
一般県道	西谷田野線	B206A090	130.0		安芸郡田野町立岡	
一般県道	西谷田野線	B206A095	180.0		安芸郡田野町立岡	
一般県道	西谷田野線	B206A100	100.0		安芸郡田野町立岡	
一般県道	大久保伊尾木線	B207A005	240.0		安芸市古井	
一般県道	大久保伊尾木線	B207A010	310.0		安芸市古井	
一般県道	大久保伊尾木線	B207A015	170.0		安芸市古井	
一般県道	大久保伊尾木線	B207A020	150.0		安芸市古井	
一般県道	大久保伊尾木線	B207A025	100.0		安芸市古井	
一般県道	大久保伊尾木線	B207A040	240.0		安芸市古井	
一般県道	大久保伊尾木線	B207A030	15.0		安芸市古井	
一般県道	大久保伊尾木線	B207A035	30.0		安芸市古井	
一般県道	大久保伊尾木線	B207A045	120.0		安芸市古井	
一般県道	大久保伊尾木線	B207A050	190.0		安芸市古井	
一般県道	大久保伊尾木線	B207A055	190.0		安芸市古井	
一般県道	大久保伊尾木線	B207A060	60.0		安芸市古井	
一般県道	大久保伊尾木線	B207A065	130.0		安芸市古井	
一般県道	大久保伊尾木線	B207A070	110.0		安芸市古井	
一般県道	大久保伊尾木線	B207A075	220.0		安芸市古井	
一般県道	大久保伊尾木線	B207A080	140.0		安芸市古井	
一般県道	大久保伊尾木線	B207A085	130.0		安芸市古井	
一般県道	大久保伊尾木線	B207A090	120.0		安芸市古井	
一般県道	大久保伊尾木線	B207A095	30.0		安芸市古井	
一般県道	大久保伊尾木線	B207A100	260.0		安芸市古井	
一般県道	大久保伊尾木線	B207A105	110.0		安芸市古井	
一般県道	大久保伊尾木線	B207A110	130.0		安芸市古井	
一般県道	大久保伊尾木線	B207A115	80.0		安芸市古井	
一般県道	大久保伊尾木線	B207A120	200.0		安芸市古井	
一般県道	大久保伊尾木線	B207A125	220.0		安芸市古井	
一般県道	大久保伊尾木線	B207A130	50.0		安芸市古井	
一般県道	大久保伊尾木線	B207A135	160.0		安芸市古井	
一般県道	大久保伊尾木線	B207A140	210.0		安芸市大井乙	
一般県道	大久保伊尾木線	B207A145	130.0		安芸市大井乙	
一般県道	大久保伊尾木線	B207A150	190.0		安芸市大井乙	
一般県道	大久保伊尾木線	B207A155	110.0		安芸市大井乙	
一般県道	大久保伊尾木線	B207A160	60.0		安芸市大井乙	
一般県道	大久保伊尾木線	B207A165	80.0		安芸市大井乙	
一般県道	大久保伊尾木線	B207A170	90.0		安芸市大井乙	
一般県道	大久保伊尾木線	B207A175	150.0		安芸市大井乙	
一般県道	大久保伊尾木線	B207A180	130.0		安芸市大井乙	
一般県道	大久保伊尾木線	B207A185	160.0		安芸市大井乙	
一般県道	大久保伊尾木線	B207A190	240.0		安芸市大井乙	
一般県道	大久保伊尾木線	B207A405	180.0		安芸市入河内	
一般県道	大久保伊尾木線	B207A195	150.0		安芸市大井乙	
一般県道	大久保伊尾木線	B207A200	110.0		安芸市大井乙	
一般県道	大久保伊尾木線	B207A205	80.0		安芸市大井乙	

道路種別	路線名	施設管理番号	延長 (m)	施設名	所在地	備考
一般県道	大久保伊尾木線	B207A210	70.0		安芸市大井乙	
一般県道	大久保伊尾木線	B207A215	170.0		安芸市大井乙	
一般県道	大久保伊尾木線	B207A220	240.0		安芸市大井乙	
一般県道	大久保伊尾木線	B207A225	150.0		安芸市大井乙	
一般県道	大久保伊尾木線	B207A230	220.0		安芸市大井乙	
一般県道	大久保伊尾木線	B207A235	120.0		安芸市大井乙	
一般県道	大久保伊尾木線	B207A240	250.0		安芸市大井乙	
一般県道	大久保伊尾木線	B207A245	120.0		安芸市大井乙	
一般県道	大久保伊尾木線	B207A250	130.0		安芸市大井乙	
一般県道	大久保伊尾木線	B207A255	80.0		安芸市大井乙	
一般県道	大久保伊尾木線	B207A260	90.0		安芸市大井乙	
一般県道	大久保伊尾木線	B207A265	150.0		安芸市大井乙	
一般県道	大久保伊尾木線	B207A270	200.0		安芸市大井乙	
一般県道	大久保伊尾木線	B207A275	80.0		安芸市大井乙	
一般県道	大久保伊尾木線	B207A280	130.0		安芸市大井乙	
一般県道	大久保伊尾木線	B207A285	200.0		安芸市大井乙	
一般県道	大久保伊尾木線	B207A290	120.0		安芸市大井乙	
一般県道	大久保伊尾木線	B207A295	15.0		安芸市大井乙	
一般県道	大久保伊尾木線	B207A300	55.0		安芸市大井乙	
一般県道	大久保伊尾木線	B207A305	40.0		安芸市大井乙	
一般県道	大久保伊尾木線	B207A310	90.0		安芸市大井乙	
一般県道	大久保伊尾木線	B207A315	60.0		安芸市大井乙	
一般県道	大久保伊尾木線	B207A320	210.0		安芸市大井乙	
一般県道	大久保伊尾木線	B207A325	220.0		安芸市大井乙	
一般県道	大久保伊尾木線	B207A330	230.0		安芸市黒瀬	
一般県道	大久保伊尾木線	B207A335	90.0		安芸市黒瀬	
一般県道	大久保伊尾木線	B207A340	60.0		安芸市黒瀬	
一般県道	大久保伊尾木線	B207A345	70.0		安芸市黒瀬	
一般県道	大久保伊尾木線	B207A350	35.0		安芸市黒瀬	
一般県道	大久保伊尾木線	B207A355	85.0		安芸市黒瀬	
一般県道	大久保伊尾木線	B207A360	160.0		安芸市黒瀬	
一般県道	大久保伊尾木線	B207A365	130.0		安芸市黒瀬	
一般県道	大久保伊尾木線	B207A370	270.0		安芸市入河内	
一般県道	大久保伊尾木線	B207A375	250.0		安芸市入河内	
一般県道	大久保伊尾木線	B207A380	190.0		安芸市入河内	
一般県道	大久保伊尾木線	B207A385	140.0		安芸市入河内	
一般県道	大久保伊尾木線	B207A390	170.0		安芸市入河内	
一般県道	大久保伊尾木線	B207A395	70.0		安芸市入河内	
一般県道	大久保伊尾木線	B207A400	260.0		安芸市入河内	
一般県道	大久保伊尾木線	B207A410	130.0		安芸市入河内	
一般県道	大久保伊尾木線	B207A415	220.0		安芸市入河内	
一般県道	大久保伊尾木線	B207A420	190.0		安芸市入河内	
一般県道	大久保伊尾木線	B207A425	30.0		安芸市入河内	
一般県道	大久保伊尾木線	B207A430	90.0		安芸市入河内	
一般県道	大久保伊尾木線	B207A435	210.0		安芸市入河内	
一般県道	大久保伊尾木線	B207A440	210.0		安芸市入河内	
一般県道	大久保伊尾木線	B207A445	140.0		安芸市入河内	
一般県道	大久保伊尾木線	B207A450	140.0		安芸市入河内	
一般県道	大久保伊尾木線	B207A455	190.0		安芸市奈比賀	
一般県道	大久保伊尾木線	B207A460	120.0		安芸市奈比賀	
一般県道	大久保伊尾木線	B207A465	100.0		安芸市奈比賀	
一般県道	大久保伊尾木線	B207A470	130.0		安芸市奈比賀	
一般県道	大久保伊尾木線	B207A475	190.0		安芸市奈比賀	
一般県道	大久保伊尾木線	B207A480	180.0		安芸市奈比賀	
一般県道	大久保伊尾木線	B207A485	160.0		安芸市奈比賀	
一般県道	大久保伊尾木線	B207A490	160.0		安芸市奈比賀	
一般県道	大久保伊尾木線	B207A495	110.0		安芸市奈比賀	
一般県道	大久保伊尾木線	B207A500	140.0		安芸市奈比賀	
一般県道	大久保伊尾木線	B207A505	30.0		安芸市奈比賀	
一般県道	大久保伊尾木線	B207A510	200.0		安芸市奈比賀	
一般県道	大久保伊尾木線	B207A515	170.0		安芸市奈比賀	
一般県道	大久保伊尾木線	B207A520	130.0		安芸市奈比賀	
一般県道	大久保伊尾木線	B207A525	110.0		安芸市奈比賀	
一般県道	大久保伊尾木線	B207A530	50.0		安芸市奈比賀	
一般県道	大久保伊尾木線	B207A535	70.0		安芸市奈比賀	
一般県道	大久保伊尾木線	B207A540	110.0		安芸市奈比賀	
一般県道	大久保伊尾木線	B207A545	300.0		安芸市奈比賀	
一般県道	大久保伊尾木線	B207A550	150.0		安芸市奈比賀	
一般県道	大久保伊尾木線	B207A555	300.0		安芸市伊尾木	
一般県道	大久保伊尾木線	B207A560	250.0		安芸市伊尾木	
一般県道	大久保伊尾木線	B207A565	80.0		安芸市伊尾木	
一般県道	大久保伊尾木線	B207A570	50.0		安芸市伊尾木	
一般県道	大久保伊尾木線	B207A575	150.0		安芸市伊尾木	
一般県道	大久保伊尾木線	B207A580	210.0		安芸市伊尾木	
一般県道	大久保伊尾木線	B207A585	40.0		安芸市伊尾木	
一般県道	奈比賀川北線	B208A005	160.0		安芸市奈比賀	
一般県道	奈比賀川北線	B208A010	210.0		安芸市奈比賀	
一般県道	奈比賀川北線	B208A015	90.0		安芸市奈比賀	
一般県道	奈比賀川北線	B208A020	145.0		安芸市奈比賀	
一般県道	奈比賀川北線	B208A025	200.0		安芸市奈比賀	
一般県道	奈比賀川北線	B208A030	265.0		安芸市奈比賀	
一般県道	奈比賀川北線	B208A035	245.0		安芸市奈比賀	
一般県道	奈比賀川北線	B208A040	190.0		安芸市川北甲	
一般県道	奈比賀川北線	B208A045	325.0		安芸市川北甲	
一般県道	奈比賀川北線	B208A050	335.0		安芸市川北甲	
一般県道	奈比賀川北線	B208A055	50.0		安芸市川北甲	
一般県道	畑山栃ノ木線	B210A005	40.0		安芸市畑山丙	

道路種別	路線名	施設管理番号	延長 (m)	施設名	所在地	備考
一般県道	畑山栃ノ木線	B210A010	360.0		安芸市畑山丙	
一般県道	畑山栃ノ木線	B210A015	100.0		安芸市畑山丙	
一般県道	畑山栃ノ木線	B210A020	100.0		安芸市畑山丙	
一般県道	畑山栃ノ木線	B210A025	200.0		安芸市畑山丙	
一般県道	畑山栃ノ木線	B210A030	120.0		安芸市畑山丙	
一般県道	畑山栃ノ木線	B210A035	50.0		安芸市畑山丙	
一般県道	畑山栃ノ木線	B210A040	240.0		安芸市畑山丙	
一般県道	畑山栃ノ木線	B210A045	270.0		安芸市畑山丙	
一般県道	畑山栃ノ木線	B210A050	130.0		安芸市畑山丙	
一般県道	畑山栃ノ木線	B210A055	20.0		安芸市畑山丙	
一般県道	畑山栃ノ木線	B210A060	60.0		安芸市畑山丙	
一般県道	畑山栃ノ木線	B210A065	220.0		安芸市畑山丙	
一般県道	畑山栃ノ木線	B210A070	140.0		安芸市畑山丙	
一般県道	畑山栃ノ木線	B210A075	230.0		安芸市畑山丙	
一般県道	畑山栃ノ木線	B210A080	270.0		安芸市畑山丙	
一般県道	畑山栃ノ木線	B210A085	250.0		安芸市畑山丙	
一般県道	畑山栃ノ木線	B210A090	170.0		安芸市畑山丙	
一般県道	畑山栃ノ木線	B210A095	80.0		安芸市畑山丙	
一般県道	畑山栃ノ木線	B210A100	50.0		安芸市畑山丙	
一般県道	畑山栃ノ木線	B210A105	50.0		安芸市畑山丙	
一般県道	畑山栃ノ木線	B210A110	220.0		安芸市畑山丙	
一般県道	畑山栃ノ木線	B210A115	320.0		安芸市畑山丙	
一般県道	畑山栃ノ木線	B210A120	170.0		安芸市畑山丙	
一般県道	畑山栃ノ木線	B210A125	20.0		安芸市畑山丙	
一般県道	畑山栃ノ木線	B210A130	330.0		安芸市畑山丙	
一般県道	畑山栃ノ木線	B210A135	270.0		安芸市安芸川甲	
一般県道	畑山栃ノ木線	B210A140	60.0		安芸市安芸川甲	
一般県道	畑山栃ノ木線	B210A145	80.0		安芸市安芸川甲	
一般県道	畑山栃ノ木線	B210A150	40.0		安芸市安芸川甲	
一般県道	畑山栃ノ木線	B210A155	40.0		安芸市安芸川甲	
一般県道	畑山栃ノ木線	B210A160	180.0		安芸市安芸川甲	
一般県道	畑山栃ノ木線	B210A165	260.0		安芸市安芸川甲	
一般県道	畑山栃ノ木線	B210A170	120.0		安芸市安芸川甲	
一般県道	畑山栃ノ木線	B210A175	290.0		安芸市安芸川甲	
一般県道	畑山栃ノ木線	B210A180	160.0		安芸市安芸川甲	
一般県道	畑山栃ノ木線	B210A185	270.0		安芸市安芸川甲	
一般県道	畑山栃ノ木線	B210A190	100.0		安芸市安芸川甲	
一般県道	畑山栃ノ木線	B210A195	120.0		安芸市安芸川甲	
一般県道	畑山栃ノ木線	B210A200	90.0		安芸市安芸川甲	
一般県道	畑山栃ノ木線	B210A205	10.0		安芸市安芸川甲	
一般県道	畑山栃ノ木線	B210A210	30.0		安芸市安芸川甲	
一般県道	畑山栃ノ木線	B210A215	260.0		安芸市安芸川甲	
一般県道	畑山栃ノ木線	B210A220	130.0		安芸市安芸川甲	
一般県道	畑山栃ノ木線	B210A225	70.0		安芸市安芸川甲	
一般県道	畑山栃ノ木線	B210A230	200.0		安芸市安芸川甲	
一般県道	畑山栃ノ木線	B210A235	90.0		安芸市安芸川甲	
一般県道	畑山栃ノ木線	B210A240	140.0		安芸市安芸川甲	
一般県道	畑山栃ノ木線	B210A245	110.0		安芸市安芸川甲	
一般県道	畑山栃ノ木線	B210A250	290.0		安芸市安芸川甲	
一般県道	畑山栃ノ木線	B210A255	390.0		安芸市安芸川甲	
一般県道	畑山栃ノ木線	B210A260	220.0		安芸市安芸川甲	
一般県道	畑山栃ノ木線	B210A265	130.0		安芸市安芸川甲	
一般県道	畑山栃ノ木線	B210A270	60.0		安芸市安芸川甲	
一般県道	畑山栃ノ木線	B210A275	200.0		安芸市安芸川甲	
一般県道	畑山栃ノ木線	B210A280	300.0		安芸市安芸川甲	
一般県道	畑山栃ノ木線	B210A285	170.0		安芸市安芸川甲	
一般県道	畑山栃ノ木線	B210A290	140.0		安芸市栃ノ木	
一般県道	畑山栃ノ木線	B210A295	240.0		安芸市栃ノ木	
一般県道	畑山栃ノ木線	B210A300	390.0		安芸市栃ノ木	
一般県道	畑山栃ノ木線	B210A305	160.0		安芸市栃ノ木	
一般県道	畑山栃ノ木線	B210A310	240.0		安芸市栃ノ木	
一般県道	畑山栃ノ木線	B210A315	120.0		安芸市栃ノ木	
一般県道	宮ノ上川北線	B212A005	60.0		安芸市井ノ口乙	
一般県道	宮ノ上川北線	B212A010	120.0		安芸市井ノ口乙	
一般県道	宮ノ上川北線	B212A015	300.0		安芸市井ノ口乙	
一般県道	宮ノ上川北線	B212A020	60.0		安芸市井ノ口乙	
一般県道	宮ノ上川北線	B212A025	220.0		安芸市井ノ口乙	
一般県道	宮ノ上川北線	B212A030	100.0		安芸市川北乙	
一般県道	宮ノ上川北線	B212A035	110.0		安芸市川北乙	
一般県道	羽尾琴浜線	B216A005	200.0		安芸郡芸西村国光	
一般県道	羽尾琴浜線	B216A010	330.0		安芸郡芸西村国光	
一般県道	羽尾琴浜線	B216A015	380.0		安芸郡芸西村国光	
一般県道	羽尾琴浜線	B216A020	390.0		安芸郡芸西村国光	
一般県道	羽尾琴浜線	B216A025	125.0		安芸郡芸西村国光	
一般県道	羽尾琴浜線	B216A030	125.0		安芸郡芸西村国光	
一般県道	羽尾琴浜線	B216A035	165.0		安芸郡芸西村国光	
一般県道	羽尾琴浜線	B216A040	105.0		安芸郡芸西村国光	
一般県道	羽尾琴浜線	B216A045	155.0		安芸郡芸西村国光	
一般県道	羽尾琴浜線	B216A050	50.0		安芸郡芸西村国光	
一般県道	羽尾琴浜線	B216A055	85.0		安芸郡芸西村国光	
一般県道	羽尾琴浜線	B216A060	155.0		安芸郡芸西村国光	
一般県道	羽尾琴浜線	B216A065	205.0		安芸郡芸西村国光	
一般県道	羽尾琴浜線	B216A070	140.0		安芸郡芸西村国光	
一般県道	羽尾琴浜線	B216A075	230.0		安芸郡芸西村国光	
一般県道	羽尾琴浜線	B216A080	20.0		安芸郡芸西村馬ノ上	
一般県道	羽尾琴浜線	B216A085	240.0		安芸郡芸西村馬ノ上	
一般県道	羽尾琴浜線	B216A090	340.0		安芸郡芸西村馬ノ上	

道路種別	路線名	施設管理番号	延長 (m)	施設名	所在地	備考
一般県道	羽尾琴浜線	B216A095	115.0		安芸郡芸西村馬ノ上	
一般県道	羽尾琴浜線	B216A100	70.0		安芸郡芸西村馬ノ上	
一般県道	羽尾琴浜線	B216A105	60.0		安芸郡芸西村馬ノ上	
一般県道	羽尾琴浜線	B216A110	105.0		安芸郡芸西村馬ノ上	
一般県道	羽尾琴浜線	B216A115	100.0		安芸郡芸西村馬ノ上	
一般県道	羽尾琴浜線	B216A120	115.0		安芸郡芸西村馬ノ上	
一般県道	羽尾琴浜線	B216A125	225.0		安芸郡芸西村馬ノ上	
一般県道	羽尾琴浜線	B216A130	180.0		安芸郡芸西村馬ノ上	
一般県道	羽尾琴浜線	B216A135	215.0		安芸郡芸西村馬ノ上	
一般県道	羽尾琴浜線	B216A140	120.0		安芸郡芸西村馬ノ上	
一般県道	羽尾琴浜線	B216A145	120.0		安芸郡芸西村馬ノ上	
一般県道	羽尾琴浜線	B216A150	160.0		安芸郡芸西村馬ノ上	
一般県道	羽尾琴浜線	B216A155	110.0		安芸郡芸西村馬ノ上	
一般県道	羽尾琴浜線	B216A160	185.0		安芸郡芸西村馬ノ上	
一般県道	久保大宮線	C217A005	70.0		香美市物部町久保影	
一般県道	久保大宮線	C217A010	40.0		香美市物部町久保影	
一般県道	久保大宮線	C217A015	230.0		香美市物部町久保影	
一般県道	久保大宮線	C217A020	140.0		香美市物部町久保影	
一般県道	久保大宮線	C217A025	50.0		香美市物部町久保影	
一般県道	久保大宮線	C217A030	160.0		香美市物部町久保影	
一般県道	久保大宮線	C217A035	150.0		香美市物部町久保影	
一般県道	久保大宮線	C217A040	90.0		香美市物部町久保影	
一般県道	久保大宮線	C217A045	130.0		香美市物部町久保影	
一般県道	久保大宮線	C217A050	200.0		香美市物部町久保影	
一般県道	久保大宮線	C217A055	160.0		香美市物部町久保影	
一般県道	久保大宮線	C217A060	160.0		香美市物部町久保影	
一般県道	久保大宮線	C217A065	140.0		香美市物部町久保沼井	
一般県道	久保大宮線	C217A070	270.0		香美市物部町久保沼井	
一般県道	久保大宮線	C217A075	200.0		香美市物部町久保沼井	
一般県道	久保大宮線	C217A080	110.0		香美市物部町久保沼井	
一般県道	久保大宮線	C217A085	160.0		香美市物部町久保沼井	
一般県道	久保大宮線	C217A090	90.0		香美市物部町久保沼井	
一般県道	久保大宮線	C217A095	160.0		香美市物部町久保沼井	
一般県道	久保大宮線	C217A100	150.0		香美市物部町久保沼井	
一般県道	久保大宮線	C217A105	220.0		香美市物部町久保沼井	
一般県道	久保大宮線	C217A110	130.0		香美市物部町久保沼井	
一般県道	久保大宮線	C217A115	150.0		香美市物部町久保堂ノ岡	
一般県道	久保大宮線	C217A120	70.0		香美市物部町久保堂ノ岡	
一般県道	久保大宮線	C217A125	150.0		香美市物部町久保高井	
一般県道	久保大宮線	C217A130	180.0		香美市物部町久保高井	
一般県道	久保大宮線	C217A135	100.0		香美市物部町大西	
一般県道	久保大宮線	C217A140	200.0		香美市物部町大西	
一般県道	久保大宮線	C217A145	90.0		香美市物部町大西	
一般県道	久保大宮線	C217A150	30.0		香美市物部町南池	
一般県道	久保大宮線	C217A155	130.0		香美市物部町南池	
一般県道	久保大宮線	C217A160	180.0		香美市物部町南池	
一般県道	久保大宮線	C217A165	300.0		香美市物部町南池	
一般県道	久保大宮線	C217A170	160.0		香美市物部町南池	
一般県道	久保大宮線	C217A175	140.0		香美市物部町南池	
一般県道	久保大宮線	C217A180	110.0		香美市物部町南池	
一般県道	久保大宮線	C217A185	130.0		香美市物部町五王堂	
一般県道	久保大宮線	C217A190	90.0		香美市物部町五王堂	
一般県道	久保大宮線	C217A195	160.0		香美市物部町五王堂	
一般県道	久保大宮線	C217A200	40.0		香美市物部町五王堂	
一般県道	久保大宮線	C217A205	110.0		香美市物部町五王堂	
一般県道	久保大宮線	C217A210	140.0		香美市物部町五王堂	
一般県道	久保大宮線	C217A215	240.0		香美市物部町柳瀬	
一般県道	久保大宮線	C217A220	140.0		香美市物部町柳瀬	
一般県道	久保大宮線	C217A225	210.0		香美市物部町柳瀬	
一般県道	久保大宮線	C217A230	130.0		香美市物部町柳瀬	
一般県道	久保大宮線	C217A235	210.0		香美市物部町柳瀬	
一般県道	久保大宮線	C217A240	100.0		香美市物部町柳瀬	
一般県道	久保大宮線	C217A245	150.0		香美市物部町柳瀬	
一般県道	久保大宮線	C217A250	40.0		香美市物部町柳瀬	
一般県道	久保大宮線	C217A255	40.0		香美市物部町柳瀬	
一般県道	久保大宮線	C217A260	150.0		香美市物部町柳瀬	
一般県道	久保大宮線	C217A265	200.0		香美市物部町柳瀬	
一般県道	久保大宮線	C217A270	160.0		香美市物部町柳瀬	
一般県道	久保大宮線	C217A275	110.0		香美市香北町猪野々	
一般県道	久保大宮線	C217A280	130.0		香美市香北町猪野々	
一般県道	久保大宮線	C217A285	190.0		香美市香北町猪野々	
一般県道	久保大宮線	C217A290	90.0		香美市香北町猪野々	
一般県道	久保大宮線	C217A295	200.0		香美市香北町猪野々	
一般県道	久保大宮線	C217A300	40.0		香美市香北町猪野々	
一般県道	久保大宮線	C217A305	160.0		香美市香北町猪野々	
一般県道	久保大宮線	C217A310	190.0		香美市香北町猪野々	
一般県道	久保大宮線	C217A315	100.0		香美市香北町猪野々	
一般県道	久保大宮線	C217A320	50.0		香美市香北町清爪	
一般県道	久保大宮線	C217A325	290.0		香美市香北町清爪	
一般県道	久保大宮線	C217A330	90.0		香美市香北町清爪	
一般県道	久保大宮線	C217A335	110.0		香美市香北町清爪	
一般県道	久保大宮線	C217A340	180.0		香美市香北町清爪	
一般県道	久保大宮線	C217A345	210.0		香美市香北町清爪	
一般県道	久保大宮線	C217A350	180.0		香美市香北町清爪	
一般県道	久保大宮線	C217A355	40.0		香美市香北町清爪	
一般県道	久保大宮線	C217A360	250.0		香美市香北町日浦込	
一般県道	久保大宮線	C217A365	200.0		香美市香北町日浦込	

道路種別	路線名	施設管理番号	延長 (m)	施設名	所在地	備考
一般県道	久保大宮線	C217A370	170.0		香美市香北町日浦込	
一般県道	久保大宮線	C217A375	100.0		香美市香北町日浦込	
一般県道	久保大宮線	C217A380	160.0		香美市香北町梅ノ久保	
一般県道	久保大宮線	C217A385	150.0		香美市香北町梅ノ久保	
一般県道	久保大宮線	C217A390	80.0		香美市香北町梅ノ久保	
一般県道	久保大宮線	C217A395	210.0		香美市香北町梅ノ久保	
一般県道	久保大宮線	C217A400	260.0		香美市香北町大井平	
一般県道	久保大宮線	C217A405	300.0		香美市香北町永野	
一般県道	久保大宮線	C217A410	220.0		香美市香北町永野	
一般県道	久保大宮線	C217A415	80.0		香美市香北町日の御子	
一般県道	久保大宮線	C217A420	160.0		香美市香北町日の御子	
一般県道	久保大宮線	C217A425	80.0		香美市香北町日の御子	
一般県道	久保大宮線	C217A430	240.0		香美市香北町美良布	
一般県道	日ノ御子土佐山田線	C218A005	200.0		香美市香北町西の峯	
一般県道	日ノ御子土佐山田線	C218A010	110.0		香美市香北町有瀬	
一般県道	日ノ御子土佐山田線	C218A015	70.0		香美市香北町有瀬	
一般県道	日ノ御子土佐山田線	C218A020	250.0		香美市香北町五百蔵	
一般県道	日ノ御子土佐山田線	C218A025	50.0		香美市香北町五百蔵 白川	
一般県道	日ノ御子土佐山田線	C218A030	100.0		香美市土佐山田町佐竹	
一般県道	日ノ御子土佐山田線	C218A035	20.0		香美市土佐山田町佐竹	
一般県道	日ノ御子土佐山田線	C218A040	220.0		香美市土佐山田町佐竹	
一般県道	日ノ御子土佐山田線	C218A045	150.0		香美市土佐山田町佐竹	
一般県道	日ノ御子土佐山田線	C218A050	30.0		香美市土佐山田町佐竹	
一般県道	日ノ御子土佐山田線	C218A055	180.0		香美市土佐山田町有谷	
一般県道	日ノ御子土佐山田線	C218A060	90.0		香美市土佐山田町有谷	
一般県道	日ノ御子土佐山田線	C218A065	160.0		香美市土佐山田町佐野 談義所	
一般県道	日ノ御子土佐山田線	C218A070	160.0		香美市土佐山田町佐野 談義所	
一般県道	日ノ御子土佐山田線	C218A075	300.0		香美市土佐山田町佐野 談義所	
一般県道	蕨野大比線	C220A005	110.0		香美市香北町蕨野	
一般県道	蕨野大比線	C220A010	130.0		香美市香北町蕨野	
一般県道	蕨野大比線	C220A015	130.0		香美市香北町永瀬	
一般県道	蕨野大比線	C220A020	150.0		香美市香北町永瀬	
一般県道	蕨野大比線	C220A025	140.0		香美市香北町永瀬	
一般県道	蕨野大比線	C220A030	120.0		香美市香北町永瀬	
一般県道	蕨野大比線	C220A035	200.0		香美市香北町蕨野	
一般県道	蕨野大比線	C220A040	170.0		香美市香北町永瀬	
一般県道	蕨野大比線	C220A045	180.0		香美市香北町永瀬	
一般県道	蕨野大比線	C220A050	170.0		香美市香北町永瀬	
一般県道	蕨野大比線	C220A055	110.0		香美市香北町永瀬	
一般県道	蕨野大比線	C220A060	210.0		香美市香北町蕨野	
一般県道	蕨野大比線	C220A065	130.0		香美市香北町永瀬	
一般県道	蕨野大比線	C220A070	180.0		香美市香北町永瀬	
一般県道	蕨野大比線	C220A075	140.0		香美市香北町永瀬	
一般県道	蕨野大比線	C220A080	250.0		香美市香北町永瀬	
一般県道	蕨野大比線	C220A085	250.0		香美市香北町蕨野	
一般県道	蕨野大比線	C220A090	60.0		香美市香北町永瀬	
一般県道	蕨野大比線	C220A095	50.0		香美市香北町永瀬	
一般県道	蕨野大比線	C220A100	40.0		香美市香北町永瀬	
一般県道	蕨野大比線	C220A105	230.0		香美市香北町永瀬	
一般県道	蕨野大比線	C220A110	190.0		香美市香北町永瀬	
一般県道	蕨野大比線	C220A115	60.0		香美市香北町大栃	
一般県道	蕨野大比線	C220A120	210.0		香美市香北町大栃	
一般県道	蕨野大比線	C220A125	150.0		香美市香北町大栃	
一般県道	蕨野大比線	C220A130	200.0		香美市香北町大栃	
一般県道	蕨野大比線	C220A135	170.0		香美市香北町大栃	
一般県道	奥西川岸本線	C221A005	280.0		香南市香我美町奥西川	
一般県道	奥西川岸本線	C221A010	290.0		香南市香我美町奥西川	
一般県道	奥西川岸本線	C221A015	260.0		香南市香我美町奥西川	
一般県道	奥西川岸本線	C221A020	230.0		香南市香我美町奥西川	
一般県道	奥西川岸本線	C221A025	200.0		香南市香我美町奥西川	
一般県道	奥西川岸本線	C221A030	450.0		香南市香我美町奥西川	
一般県道	奥西川岸本線	C221A035	140.0		香南市香我美町奥西川	
一般県道	奥西川岸本線	C221A040	240.0		香南市香我美町奥西川	
一般県道	奥西川岸本線	C221A045	190.0		香南市香我美町奥西川	
一般県道	奥西川岸本線	C221A050	70.0		香南市香我美町奥西川	
一般県道	奥西川岸本線	C221A055	330.0		香南市香我美町奥西川	
一般県道	奥西川岸本線	C221A195	380.0		香南市香我美町上分	
一般県道	奥西川岸本線	C221A060	400.0		香南市香我美町奥西川	
一般県道	奥西川岸本線	C221A065	300.0		香南市香我美町奥西川	
一般県道	奥西川岸本線	C221A070	280.0		香南市香我美町奥西川	
一般県道	奥西川岸本線	C221A075	350.0		香南市香我美町奥西川	
一般県道	奥西川岸本線	C221A080	190.0		香南市香我美町奥西川	
一般県道	奥西川岸本線	C221A085	160.0		香南市香我美町奥西川	
一般県道	奥西川岸本線	C221A090	260.0		香南市香我美町奥西川	
一般県道	奥西川岸本線	C221A095	300.0		香南市香我美町別役	
一般県道	奥西川岸本線	C221A100	250.0		香南市香我美町別役	
一般県道	奥西川岸本線	C221A105	370.0		香南市香我美町別役	
一般県道	奥西川岸本線	C221A110	250.0		香南市香我美町別役	
一般県道	奥西川岸本線	C221A115	520.0		香南市香我美町別役	
一般県道	奥西川岸本線	C221A120	550.0		香南市香我美町別役	
一般県道	奥西川岸本線	C221A125	180.0		香南市香我美町別役	
一般県道	奥西川岸本線	C221A130	80.0		香南市香我美町別役~正延	
一般県道	奥西川岸本線	C221A135	230.0		香南市香我美町正延	
一般県道	奥西川岸本線	C221A140	40.0		香南市香我美町正延	
一般県道	奥西川岸本線	C221A145	170.0		香南市香我美町正延	
一般県道	奥西川岸本線	C221A150	140.0		香南市香我美町正延	
一般県道	奥西川岸本線	C221A155	590.0		香南市香我美町正延	

道路種別	路線名	施設管理番号	延長 (m)	施設名	所在地	備考
一般県道	奥西川岸本線	C221A160	210.0		香南市香我美町正延～山川	
一般県道	奥西川岸本線	C221A165	270.0		香南市香我美町山川	
一般県道	奥西川岸本線	C221A170	400.0		香南市香我美町山川	
一般県道	奥西川岸本線	C221A175	410.0		香南市香我美町山川	
一般県道	奥西川岸本線	C221A180	250.0		香南市香我美町山川	
一般県道	奥西川岸本線	C221A185	510.0		香南市香我美町上分	
一般県道	奥西川岸本線	C221A190	210.0		香南市香我美町上分	
一般県道	奥西川岸本線	C221A200	700.0		香南市香我美町上分	
一般県道	奥西川岸本線	C221A205	280.0		香南市香我美町上分	
一般県道	奥西川岸本線	C221A210	290.0		香南市香我美町上分	
一般県道	奥西川岸本線	C221A215	80.0		香南市香我美町徳王子	
一般県道	末清夜須線	C222A005	210.0		香南市香我美町末清	
一般県道	末清夜須線	C222A010	120.0		香南市香我美町末清	
一般県道	末清夜須線	C222A015	160.0		香南市香我美町末清	
一般県道	末清夜須線	C222A020	130.0		香南市香我美町末清	
一般県道	末清夜須線	C222A025	100.0		香南市香我美町末清	
一般県道	末清夜須線	C222A030	220.0		香南市香我美町末清	
一般県道	末清夜須線	C222A035	60.0		香南市夜須町細川	
一般県道	末清夜須線	C222A040	40.0		香南市夜須町細川	
一般県道	末清夜須線	C222A045	250.0		香南市夜須町細川	
一般県道	末清夜須線	C222A050	170.0		香南市夜須町細川	
一般県道	末清夜須線	C222A055	260.0		香南市夜須町細川	
一般県道	末清夜須線	C222A060	150.0		香南市夜須町細川	
一般県道	末清夜須線	C222A065	180.0		香南市夜須町細川	
一般県道	末清夜須線	C222A070	160.0		香南市夜須町細川	
一般県道	末清夜須線	C222A075	60.0		香南市夜須町細川	
一般県道	末清夜須線	C222A080	320.0		香南市夜須町細川	
一般県道	末清夜須線	C222A085	60.0		香南市夜須町細川	
一般県道	末清夜須線	C222A090	160.0		香南市夜須町細川	
一般県道	末清夜須線	C222A095	140.0		香南市夜須町細川	
一般県道	末清夜須線	C222A100	20.0		香南市夜須町細川	
一般県道	末清夜須線	C222A105	30.0		香南市夜須町細川	
一般県道	末清夜須線	C222A110	310.0		香南市夜須町細川	
一般県道	末清夜須線	C222A115	230.0		香南市夜須町細川	
一般県道	末清夜須線	C222A120	100.0		香南市夜須町夜須川	
一般県道	奈良香北線	C224A005	340.0		香南市香我美町奥西川	
一般県道	奈良香北線	C224A010	220.0		香南市香我美町奥西川	
一般県道	奈良香北線	C224A015	330.0		香南市香我美町奥西川～香美市香北町西川	
一般県道	奈良香北線	C224A020	120.0		香美市香北町西川	
一般県道	奈良香北線	C224A025	200.0		香美市香北町西川	
一般県道	奈良香北線	C224A030	400.0		香美市香北町西川	
一般県道	永野久保川線	C226A005	50.0		香美市香北町永野～根須	
一般県道	永野久保川線	C226A010	390.0		香美市香北町白石	
一般県道	永野久保川線	C226A015	350.0		香美市物部町庄谷相	
一般県道	永野久保川線	C226A020	160.0		香美市物部町庄谷相	
一般県道	永野久保川線	C226A025	230.0		香美市物部町庄谷相	
一般県道	永野久保川線	C226A030	100.0		香美市物部町庄谷相	
一般県道	永野久保川線	C226A035	190.0		香美市物部町庄谷相	
一般県道	永野久保川線	C226A040	120.0		香美市物部町庄谷相	
一般県道	永野久保川線	C226A045	220.0		香美市物部町庄谷相	
一般県道	永野久保川線	C226A050	70.0		香美市物部町庄谷相	
一般県道	永野久保川線	C226A055	280.0		香美市香北町西川	
一般県道	永野久保川線	C226A060	230.0		香美市香北町西川	
一般県道	永野久保川線	C226A065	120.0		香美市香北町西川	
一般県道	永野久保川線	C226A070	220.0		香美市香北町西川	
一般県道	永野久保川線	C226A075	180.0		香美市香北町西川	
一般県道	永野久保川線	C226A080	120.0		香美市香北町西川	
一般県道	永野久保川線	C226A085	260.0		香美市香北町西川	
一般県道	永野久保川線	C226A090	100.0		香美市香北町西川	
一般県道	永野久保川線	C226A095	290.0		香美市香北町西川	
一般県道	永野久保川線	C226A100	260.0		香美市香北町西川	
一般県道	稗地中村線	C230A005	50.0		香南市香我美町下分	
一般県道	山川野市線	C231A005	40.0		香南市香我美町山川	
一般県道	山川野市線	C231A010	30.0		香南市香我美町山川	
一般県道	山川野市線	C231A015	140.0		香南市香我美町山川	
一般県道	山川野市線	C231A020	100.0		香南市香我美町山川	
一般県道	山川野市線	C231A025	80.0		香南市香我美町山川	
一般県道	山川野市線	C231A030	120.0		香南市香我美町山川	
一般県道	山川野市線	C231A035	75.0		香南市香我美町山川	
一般県道	山川野市線	C231A045	150.0		香南市香我美町山川	
一般県道	山川野市線	C231A040	170.0		香南市香我美町山川	
一般県道	山川野市線	C231A050	50.0		香南市香我美町山川	
一般県道	山川野市線	C231A055	130.0		香南市香我美町福万	
一般県道	山川野市線	C231A060	60.0		香南市香我美町山川	
一般県道	山川野市線	C231A065	80.0		香南市香我美町山川	
一般県道	山川野市線	C231A070	350.0		香南市香我美町山川	
一般県道	山川野市線	C231A075	150.0		香南市香我美町山川	
一般県道	山川野市線	C231A080	150.0		香南市香我美町山川	
一般県道	七里仁井田線	I324A005	23.0		高岡郡四万十町七里	
一般県道	七里仁井田線	I324A010	26.0		高岡郡四万十町七里	
一般県道	七里仁井田線	I324A015	22.0		高岡郡四万十町七里	
一般県道	七里仁井田線	I324A020	32.0		高岡郡四万十町七里	
一般県道	七里仁井田線	I324A025	37.0		高岡郡四万十町七里～仁井田	
一般県道	上ノ加江窪川線	H325A001	32.0		高岡郡中土佐町上ノ加江	
一般県道	上ノ加江窪川線	H325A002	43.0		高岡郡中土佐町上ノ加江	
一般県道	上ノ加江窪川線	H325A005	33.0		高岡郡中土佐町上ノ加江	
一般県道	上ノ加江窪川線	H325A010	60.0		高岡郡中土佐町上ノ加江	

道路種別	路線名	施設管理番号	延長 (m)	施設名	所在地	備考
一般県道	上ノ加江窪川線	H325A015	57.0		高岡郡中土佐町上ノ加江	
一般県道	上ノ加江窪川線	H325A020	118.0		高岡郡中土佐町上ノ加江	
一般県道	上ノ加江窪川線	H325A025	10.0		高岡郡中土佐町上ノ加江	
一般県道	上ノ加江窪川線	H325A030	89.0		高岡郡中土佐町上ノ加江	
一般県道	上ノ加江窪川線	H325A035	30.0		高岡郡中土佐町上ノ加江	
一般県道	上ノ加江窪川線	H325A040	78.0		高岡郡中土佐町上ノ加江	
一般県道	上ノ加江窪川線	H325A045	42.0		高岡郡中土佐町上ノ加江	
一般県道	上ノ加江窪川線	H325A050	174.0		高岡郡中土佐町矢井賀乙	
一般県道	上ノ加江窪川線	H325A055	27.0		高岡郡中土佐町矢井賀乙	
一般県道	上ノ加江窪川線	H325A060	85.0		高岡郡中土佐町矢井賀乙	
一般県道	上ノ加江窪川線	H325A065	23.0		高岡郡中土佐町矢井賀乙	
一般県道	上ノ加江窪川線	H325A070	57.0		高岡郡中土佐町矢井賀乙	
一般県道	上ノ加江窪川線	H325A075	92.0		高岡郡中土佐町矢井賀乙	
一般県道	上ノ加江窪川線	H325A080	19.0		高岡郡中土佐町矢井賀乙	
一般県道	上ノ加江窪川線	H325A085	101.0		高岡郡中土佐町矢井賀乙	
一般県道	上ノ加江窪川線	H325A090	23.0		高岡郡中土佐町矢井賀乙	
一般県道	上ノ加江窪川線	H325A095	58.0		高岡郡中土佐町矢井賀乙	
一般県道	上ノ加江窪川線	H325A100	85.0		高岡郡中土佐町矢井賀乙	
一般県道	上ノ加江窪川線	H325A105	159.0		高岡郡中土佐町矢井賀乙	
一般県道	上ノ加江窪川線	H325A110	57.0		高岡郡中土佐町矢井賀乙	
一般県道	上ノ加江窪川線	H325A115	100.0		高岡郡中土佐町矢井賀乙	
一般県道	上ノ加江窪川線	H325A120	106.0		高岡郡中土佐町矢井賀乙	
一般県道	上ノ加江窪川線	H325A125	66.0		高岡郡中土佐町矢井賀乙	
一般県道	上ノ加江窪川線	H325A130	47.0		高岡郡中土佐町矢井賀乙	
一般県道	上ノ加江窪川線	H325A135	90.0		高岡郡中土佐町矢井賀乙	
一般県道	上ノ加江窪川線	H325A140	75.0		高岡郡中土佐町矢井賀乙	
一般県道	上ノ加江窪川線	H325A145	45.0		高岡郡中土佐町矢井賀乙	
一般県道	上ノ加江窪川線	H325A150	23.0		高岡郡中土佐町矢井賀乙	
一般県道	上ノ加江窪川線	H325A155	189.0		高岡郡中土佐町矢井賀乙	
一般県道	上ノ加江窪川線	H325A160	98.0		高岡郡中土佐町矢井賀乙	
一般県道	上ノ加江窪川線	H325A165	99.0		高岡郡中土佐町矢井賀乙	
一般県道	上ノ加江窪川線	H325A170	12.0		高岡郡中土佐町矢井賀乙	
一般県道	上ノ加江窪川線	H325A175	245.0		高岡郡中土佐町矢井賀乙	
一般県道	上ノ加江窪川線	H325A180	32.0		高岡郡中土佐町矢井賀甲	
一般県道	上ノ加江窪川線	H325A185	34.0		高岡郡中土佐町矢井賀甲	
一般県道	上ノ加江窪川線	H325A190	91.0		高岡郡中土佐町矢井賀甲	
一般県道	上ノ加江窪川線	H325A195	30.0		高岡郡中土佐町矢井賀甲	
一般県道	上ノ加江窪川線	H325A200	11.0		高岡郡中土佐町矢井賀甲	
一般県道	上ノ加江窪川線	H325A205	34.0		高岡郡中土佐町矢井賀甲	
一般県道	上ノ加江窪川線	H325A210	254.0		高岡郡中土佐町矢井賀甲	
一般県道	上ノ加江窪川線	H325A215	130.0		高岡郡中土佐町矢井賀甲	
一般県道	上ノ加江窪川線	H325A220	47.0		高岡郡中土佐町矢井賀甲	
一般県道	上ノ加江窪川線	H325A225	74.0		高岡郡中土佐町矢井賀甲	
一般県道	上ノ加江窪川線	I325A005	12.0		高岡郡四万十町飯ノ川	
一般県道	上ノ加江窪川線	I325A010	63.0		高岡郡四万十町藤ノ川	
一般県道	志和仁井田線	I326A005	100.0		高岡郡四万十町志和	
一般県道	志和仁井田線	I326A006	80.0		高岡郡四万十町志和	
一般県道	志和仁井田線	I326A010	50.0		高岡郡四万十町志和	
一般県道	志和仁井田線	I326A011	93.0		高岡郡四万十町志和	
一般県道	志和仁井田線	I326A012	50.0		高岡郡四万十町志和	
一般県道	志和仁井田線	I326A015	85.0		高岡郡四万十町志和	
一般県道	志和仁井田線	I326A016	60.0		高岡郡四万十町志和	
一般県道	志和仁井田線	I326A020	19.0		高岡郡四万十町志和	
一般県道	志和仁井田線	I326A025	240.0		高岡郡四万十町志和	
一般県道	志和仁井田線	I326A030	80.0		高岡郡四万十町志和	
一般県道	志和仁井田線	I326A035	115.0		高岡郡四万十町志和	
一般県道	志和仁井田線	I326A040	90.0		高岡郡四万十町志和	
一般県道	志和仁井田線	I326A045	115.0		高岡郡四万十町志和	
一般県道	志和仁井田線	I326A050	200.0		高岡郡四万十町志和	
一般県道	志和仁井田線	I326A055	33.0		高岡郡四万十町志和	
一般県道	志和仁井田線	I326A060	460.0		高岡郡四万十町志和	
一般県道	志和仁井田線	I326A065	37.0		高岡郡四万十町志和峰	
一般県道	志和仁井田線	I326A070	80.0		高岡郡四万十町黒石	
一般県道	小味野々川口線	I328A005	80.0		高岡郡四万十町折合	
一般県道	小味野々川口線	I328A010	67.0		高岡郡四万十町折合	
一般県道	小味野々川口線	I328A015	192.0		高岡郡四万十町折合	
一般県道	小味野々川口線	I328A020	226.0		高岡郡四万十町折合	
一般県道	小味野々川口線	I328A025	348.0		高岡郡四万十町折合	
一般県道	小味野々川口線	I328A030	74.0		高岡郡四万十町折合	
一般県道	小味野々川口線	I328A035	78.0		高岡郡四万十町折合	
一般県道	小味野々川口線	I328A040	80.0		高岡郡四万十町折合	
一般県道	小味野々川口線	I328A045	28.0		高岡郡四万十町折合	
一般県道	小味野々川口線	I328A050	38.0		高岡郡四万十町桧生原	
一般県道	小味野々川口線	I328A055	82.0		高岡郡四万十町寺野	
一般県道	小味野々川口線	I328A060	80.0		高岡郡四万十町寺野～川口	
一般県道	小味野々川口線	I328A065	66.0		高岡郡四万十町寺野～川口	
一般県道	田村高須線	E243A005	140.0		高知市介良	
一般県道	田村高須線	E243A005	125.0		高知市介良	
一般県道	田村高須線	E243A010	110.0		高知市介良	
一般県道	仁井田竹中線	E247A005	26.0		高知市池	
一般県道	仁井田竹中線	E247A010	260.0		高知市池	
一般県道	仁井田竹中線	E247A015	70.0		高知市池	
一般県道	仁井田竹中線	E247A020	95.0		高知市池	
一般県道	栗山大津線	C248A005	110.0		南国市十市	
一般県道	栗山大津線	C248A010	200.0		南国市十市	
一般県道	後免中島高知線	E249A005	38.0		高知市布師田	
一般県道	八幡大津線	C252A005	30.0		南国市岡豊町八幡	

道路種別	路線名	施設管理番号	延長 (m)	施設名	所在地	備考
一般県道	新改停車場線	C253A005	70.0		香美市土佐山田町東川	
一般県道	新改停車場線	C253A010	80.0		香美市土佐山田町東川	
一般県道	新改停車場線	C253A015	90.0		香美市土佐山田町東川	
一般県道	新改停車場線	C253A020	100.0		香美市土佐山田町東川	
一般県道	新改停車場線	C253A025	190.0		香美市土佐山田町東川	
一般県道	新改停車場線	C253A030	170.0		香美市土佐山田町東川	
一般県道	新改停車場線	C253A035	160.0		香美市土佐山田町東川	
一般県道	新改停車場線	C253A040	130.0		香美市土佐山田町東川	
一般県道	新改停車場線	C253A045	90.0		香美市土佐山田町東川	
一般県道	新改停車場線	C253A050	60.0		香美市土佐山田町東川	
一般県道	新改停車場線	C253A055	150.0		香美市土佐山田町東川	
一般県道	新改停車場線	C253A060	160.0		香美市土佐山田町曾我部川	
一般県道	新改停車場線	C253A065	100.0		香美市土佐山田町曾我部川	
一般県道	新改停車場線	C253A070	140.0		香美市土佐山田町曾我部川	
一般県道	新改停車場線	C253A075	150.0		香美市土佐山田町曾我部川	
一般県道	新改停車場線	C253A080	120.0		香美市土佐山田町曾我部川	
一般県道	新改停車場線	C253A085	100.0		香美市土佐山田町曾我部川	
一般県道	新改停車場線	C253A090	250.0		香美市土佐山田町曾我部川	
一般県道	新改停車場線	C253A095	70.0		香美市土佐山田町曾我部川	
一般県道	新改停車場線	C253A100	90.0		香美市土佐山田町曾我部川	
一般県道	新改停車場線	C253A105	180.0		香美市土佐山田町曾我部川	
一般県道	新改停車場線	C253A110	110.0		香美市土佐山田町曾我部川	
一般県道	新改停車場線	C253A115	140.0		香美市土佐山田町曾我部川	
一般県道	新改停車場線	C253A120	130.0		香美市土佐山田町曾我部川	
一般県道	新改停車場線	C253A125	200.0		香美市土佐山田町曾我部川	
一般県道	新改停車場線	C253A130	60.0		香美市土佐山田町曾我部川	
一般県道	新改停車場線	C253A135	160.0		香美市土佐山田町曾我部川	
一般県道	新改停車場線	C253A140	110.0		香美市土佐山田町曾我部川	
一般県道	新改停車場線	C253A145	190.0		香美市土佐山田町曾我部川	
一般県道	新改停車場線	C253A150	130.0		香美市土佐山田町曾我部川	
一般県道	新改停車場線	C253A155	140.0		香美市土佐山田町曾我部川	
一般県道	新改停車場線	C253A160	230.0		香美市土佐山田町曾我部川	
一般県道	新改停車場線	C253A165	260.0		南国市成合	
一般県道	新改停車場線	C253A170	180.0		南国市成合	
一般県道	新改停車場線	C253A175	210.0		南国市成合	
一般県道	新改停車場線	C253A180	110.0		南国市成合	
一般県道	新改停車場線	C253A185	150.0		南国市成合	
一般県道	新改停車場線	C253A190	50.0		南国市成合	
一般県道	繁藤西町線	C254A005	175.0		香美市土佐山田町向田	
一般県道	繁藤西町線	C254A010	50.0		香美市土佐山田町向田	
一般県道	繁藤西町線	C254A015	105.0		香美市土佐山田町平山	
一般県道	繁藤西町線	C254A020	55.0		香美市土佐山田町平山	
一般県道	繁藤西町線	C254A025	250.0		香美市土佐山田町平山	
一般県道	繁藤西町線	C254A030	40.0		香美市土佐山田町東川	
一般県道	繁藤西町線	C254A035	215.0		香美市土佐山田町東川	
一般県道	繁藤西町線	C254A040	170.0		香美市土佐山田町東川	
一般県道	繁藤西町線	C254A045	145.0		香美市土佐山田町東川	
一般県道	繁藤西町線	C254A050	170.0		香美市土佐山田町東川	
一般県道	磯谷本山線	D262A005	480.0		長岡郡大豊町磯谷～尾生	
一般県道	磯谷本山線	D262A010	215.0		長岡郡大豊町尾生	
一般県道	磯谷本山線	D262A015	90.0		長岡郡大豊町尾生～谷	
一般県道	磯谷本山線	D262A020	110.0		長岡郡大豊町谷	
一般県道	磯谷本山線	D262A025	330.0		長岡郡大豊町谷	
一般県道	磯谷本山線	D262A030	342.0		長岡郡大豊町谷	
一般県道	磯谷本山線	D262A035	120.0		長岡郡大豊町谷	
一般県道	磯谷本山線	D262A040	510.0		長岡郡大豊町谷～川口	
一般県道	磯谷本山線	D262A045	200.0		長岡郡大豊町川口	
一般県道	磯谷本山線	D262A050	300.0		長岡郡大豊町川口葛原	
一般県道	磯谷本山線	D262A055	152.0		長岡郡大豊町葛原～川口	
一般県道	磯谷本山線	D262A060	324.0		長岡郡大豊町葛原タンダ	
一般県道	磯谷本山線	D262A065	45.0		長岡郡大豊町葛原タンダ	
一般県道	磯谷本山線	D262A070	618.0		長岡郡大豊町葛原タンダ	
一般県道	磯谷本山線	D262A075	310.0		長岡郡大豊町葛原	
一般県道	磯谷本山線	D262A080	180.0		長岡郡大豊町葛原	
一般県道	磯谷本山線	D262A085	649.0		長岡郡大豊町葛原	
一般県道	磯谷本山線	D262A090	380.0		長岡郡大豊町葛原	
一般県道	磯谷本山線	D262A095	143.0		長岡郡本山町下関	
一般県道	磯谷本山線	D262A100	130.0		長岡郡本山町下関	
一般県道	磯谷本山線	D262A105	160.0		長岡郡本山町上関	
一般県道	磯谷本山線	D262A110	186.0		長岡郡本山町上関	
一般県道	磯谷本山線	D262A115	145.0		長岡郡本山町北山	
一般県道	磯谷本山線	D262A120	141.0		長岡郡本山町北山	
一般県道	磯谷本山線	D262A125	277.0		長岡郡本山町北山	
一般県道	磯谷本山線	D262A130	68.0		長岡郡本山町北山	
一般県道	磯谷本山線	D262A135	70.0		長岡郡本山町北山	
一般県道	磯谷本山線	D262A140	120.0		長岡郡本山町北山	
一般県道	田井大瀬線	D263A005	130.0		長岡郡本山町寺家	
一般県道	田井大瀬線	D263A010	109.0		長岡郡本山町寺家	
一般県道	田井大瀬線	D263A015	475.0		長岡郡本山町寺家	
一般県道	田井大瀬線	D263A020	34.0		長岡郡本山町寺家～北山	
一般県道	田井大瀬線	D263A025	485.0		長岡郡本山町北山	
一般県道	田井大瀬線	D263A030	47.0		長岡郡本山町北山	
一般県道	田井大瀬線	D263A035	65.0		長岡郡本山町北山	
一般県道	田井大瀬線	D263A040	155.0		長岡郡本山町北山	
一般県道	田井大瀬線	D263A045	65.0		長岡郡本山町北山	
一般県道	田井大瀬線	D263A050	76.0		長岡郡本山町北山	
一般県道	坂瀬吉野線	D264A005	245.0		長岡郡本山町坂瀬	

道路種別	路線名	施設管理番号	延長 (m)	施設名	所在地	備考
一般県道	坂瀬吉野線	D264A010	185.0		長岡郡本山町坂瀬	
一般県道	坂瀬吉野線	D264A015	175.0		長岡郡本山町坂瀬	
一般県道	坂瀬吉野線	D264A020	270.0		長岡郡本山町坂瀬	
一般県道	坂瀬吉野線	D264A025	1300.0		長岡郡本山町坂瀬	
一般県道	坂瀬吉野線	D264A030	25.0		長岡郡本山町坂瀬	
一般県道	坂瀬吉野線	D264A035	120.0		長岡郡本山町坂瀬	
一般県道	坂瀬吉野線	D264A040	190.0		長岡郡本山町坂瀬	
一般県道	坂瀬吉野線	D264A045	80.0		長岡郡本山町坂瀬	
一般県道	坂瀬吉野線	D264A050	365.0		長岡郡本山町坂瀬	
一般県道	坂瀬吉野線	D264A055	133.0		長岡郡本山町坂瀬	
一般県道	坂瀬吉野線	D264A060	330.0		長岡郡本山町坂瀬	
一般県道	坂瀬吉野線	D264A065	612.0		長岡郡本山町坂瀬	
一般県道	坂瀬吉野線	D264A070	36.0		長岡郡本山町坂瀬	
一般県道	坂瀬吉野線	D264A075	30.0		長岡郡本山町坂瀬	
一般県道	坂瀬吉野線	D264A080	160.0		長岡郡本山町坂瀬	
一般県道	坂瀬吉野線	D264A085	200.0		長岡郡本山町坂瀬	
一般県道	坂瀬吉野線	D264A090	9.0		長岡郡本山町坂瀬	
一般県道	坂瀬吉野線	D264A100	17.0		長岡郡本山町坂瀬	
一般県道	坂瀬吉野線	D264A095	92.0		長岡郡本山町坂瀬	
一般県道	坂瀬吉野線	D264A105	223.0		長岡郡本山町坂瀬	
一般県道	坂瀬吉野線	D264A110	511.0		長岡郡本山町坂瀬	
一般県道	坂瀬吉野線	D264A125	13.0		長岡郡本山町坂瀬	
一般県道	坂瀬吉野線	D264A115	120.0		長岡郡本山町坂瀬	
一般県道	坂瀬吉野線	D264A120	640.0		長岡郡本山町坂瀬	
一般県道	坂瀬吉野線	D264A130	295.0		長岡郡本山町坂瀬	
一般県道	坂瀬吉野線	D264A135	180.0		長岡郡本山町坂瀬	
一般県道	坂瀬吉野線	D264A140	302.0		長岡郡本山町坂瀬	
一般県道	坂瀬吉野線	D264A145	453.0		長岡郡本山町坂瀬	
一般県道	坂瀬吉野線	D264A150	160.0		長岡郡本山町七戸	
一般県道	坂瀬吉野線	D264A155	175.0		長岡郡本山町七戸	
一般県道	坂瀬吉野線	D264A160	305.0		長岡郡本山町七戸	
一般県道	坂瀬吉野線	D264A165	388.0		長岡郡本山町七戸	
一般県道	坂瀬吉野線	D264A170	123.0		長岡郡本山町七戸	
一般県道	坂瀬吉野線	D264A175	625.0		長岡郡本山町七戸	
一般県道	坂瀬吉野線	D264A180	50.0		長岡郡本山町七戸	
一般県道	坂瀬吉野線	D264A185	273.0		長岡郡本山町七戸	
一般県道	坂瀬吉野線	D264A190	70.0		長岡郡本山町七戸	
一般県道	坂瀬吉野線	D264A195	285.0		長岡郡本山町七戸～瓜生野	
一般県道	坂瀬吉野線	D264A200	506.0		長岡郡本山町瓜生野	
一般県道	坂瀬吉野線	D264A205	220.0		長岡郡本山町瓜生野	
一般県道	坂瀬吉野線	D264A210	212.0		長岡郡本山町瓜生野	
一般県道	坂瀬吉野線	D264A215	90.0		長岡郡本山町瓜生野	
一般県道	坂瀬吉野線	D264A220	187.0		長岡郡本山町瓜生野	
一般県道	坂瀬吉野線	D264A225	97.0		長岡郡本山町瓜生野	
一般県道	坂瀬吉野線	D264A230	85.0		長岡郡本山町瓜生野	
一般県道	坂瀬吉野線	D264A235	50.0		長岡郡本山町瓜生野	
一般県道	坂瀬吉野線	D264A240	142.0		長岡郡本山町瓜生野	
一般県道	坂瀬吉野線	D264A245	140.0		長岡郡本山町瓜生野	
一般県道	坂瀬吉野線	D264A250	118.0		長岡郡本山町瓜生野	
一般県道	坂瀬吉野線	D264A255	629.0		長岡郡本山町瓜生野	
一般県道	坂瀬吉野線	D264A260	351.0		長岡郡本山町瓜生野～屋所～沢ヶ内	
一般県道	坂瀬吉野線	D264A265	212.0		長岡郡本山町沢ヶ内	
一般県道	坂瀬吉野線	D264A270	65.0		長岡郡本山町坂本	
一般県道	坂瀬吉野線	D264A275	205.0		長岡郡本山町坂本	
一般県道	坂瀬吉野線	D264A280	162.0		長岡郡本山町坂本	
一般県道	坂瀬吉野線	D264A285	173.0		長岡郡本山町坂本	
一般県道	坂瀬吉野線	D264A290	70.0		長岡郡本山町坂本	
一般県道	坂瀬吉野線	D264A295	105.0		長岡郡本山町坂本	
一般県道	坂瀬吉野線	D264A300	475.0		長岡郡本山町坂本	
一般県道	坂瀬吉野線	D264A305	186.0		長岡郡本山町坂本	
一般県道	坂瀬吉野線	D264A310	408.0		長岡郡本山町坂本	
一般県道	坂瀬吉野線	D264A315	242.0		長岡郡本山町坂本	
一般県道	坂瀬吉野線	D264A320	135.0		長岡郡本山町坂本～吉野	
一般県道	坂瀬吉野線	D264A325	105.0		長岡郡本山町坂本～吉野	
一般県道	坂瀬吉野線	D264A330	280.0		長岡郡本山町坂本～吉野	
一般県道	坂瀬吉野線	D264A335	397.0		長岡郡本山町坂本～吉野	
一般県道	大川土佐線	D265A010	20.0		土佐郡大川村上小南川	
一般県道	大川土佐線	D265A015	251.0		土佐郡大川村上小南川	
一般県道	大川土佐線	D265A020	202.0		土佐郡大川村上小南川～下小南川	
一般県道	大川土佐線	D265A025	205.0		土佐郡大川村下小南川	
一般県道	大川土佐線	D265A030	152.0		土佐郡大川村下小南川	
一般県道	大川土佐線	D265A035	225.0		土佐郡大川村下小南川	
一般県道	大川土佐線	D265A040	225.0		土佐郡大川村下小南川	
一般県道	大川土佐線	D265A045	280.0		土佐郡大川村下小南川	
一般県道	大川土佐線	D265A050	275.0		土佐郡大川村下小南川	
一般県道	大川土佐線	D265A055	420.0		土佐郡大川村下小南川	
一般県道	大川土佐線	D265A060	85.0		土佐郡大川村下小南川	
一般県道	大川土佐線	D265A065	230.0		土佐郡大川村下小南川	
一般県道	大川土佐線	D265A070	360.0		土佐郡大川村下小南川	
一般県道	大川土佐線	D265A005	245.0		土佐郡大川村上小南川	
一般県道	大川土佐線	D265A075	195.0		土佐郡大川村中切	
一般県道	大川土佐線	D265A080	393.0		土佐郡大川村中切	
一般県道	大川土佐線	D265A085	225.0		土佐郡大川村中切	
一般県道	大川土佐線	D265A090	150.0		土佐郡大川村中切	
一般県道	大川土佐線	D265A095	65.0		土佐郡大川村中切	
一般県道	大川土佐線	D265A100	388.0		土佐郡大川村中切	
一般県道	大川土佐線	D265A105	518.0		土佐郡大川村中切	

道路種別	路線名	施設管理番号	延長 (m)	施設名	所在地	備考
一般県道	大川土佐線	D265A110	480.0		土佐郡大川村中切	
一般県道	大川土佐線	D265A115	206.0		土佐郡大川村中切	
一般県道	大川土佐線	D265A120	325.0		土佐郡大川村中切	
一般県道	大川土佐線	D265A125	312.0		土佐郡大川村中切	
一般県道	大川土佐線	D265A130	340.0		土佐郡大川村中切	
一般県道	大川土佐線	D265A135	187.0		土佐郡大川村中切	
一般県道	大川土佐線	D265A140	746.0		土佐郡大川村中切	
一般県道	大川土佐線	D265A145	120.0		土佐郡大川村中切	
一般県道	大川土佐線	D265A150	249.0		土佐郡土佐町南川	
一般県道	大川土佐線	D265A155	340.0		土佐郡土佐町南川	
一般県道	大川土佐線	D265A160	387.0		土佐郡土佐町南川	
一般県道	大川土佐線	D265A165	319.0		土佐郡土佐町南川	
一般県道	大川土佐線	D265A170	175.0		土佐郡土佐町南川～袖の木	
一般県道	大川土佐線	D265A175	230.0		土佐郡土佐町袖の木	
一般県道	大川土佐線	D265A180	185.0		土佐郡土佐町袖の木	
一般県道	大川土佐線	D265A185	373.0		土佐郡土佐町袖の木	
一般県道	大川土佐線	D265A190	262.0		土佐郡土佐町袖の木	
一般県道	大川土佐線	D265A195	255.0		土佐郡土佐町袖の木	
一般県道	大川土佐線	D265A200	200.0		土佐郡土佐町袖の木	
一般県道	大川土佐線	D265A205	172.0		土佐郡土佐町袖の木	
一般県道	大川土佐線	D265A210	387.0		土佐郡土佐町袖の木	
一般県道	大川土佐線	D265A215	428.0		土佐郡土佐町袖の木	
一般県道	大川土佐線	D265A220	170.0		土佐郡土佐町袖の木	
一般県道	大川土佐線	D265A225	20.0		土佐郡土佐町袖の木	
一般県道	大川土佐線	D265A230	155.0		土佐郡土佐町袖の木	
一般県道	大川土佐線	D265A235	125.0		土佐郡土佐町袖の木	
一般県道	大川土佐線	D265A240	335.0		土佐郡土佐町袖の木	
一般県道	大川土佐線	D265A245	485.0		土佐郡土佐町袖の木	
一般県道	大川土佐線	D265A250	47.0		土佐郡土佐町袖の木	
一般県道	大川土佐線	D265A255	345.0		土佐郡土佐町袖の木	
一般県道	大川土佐線	D265A260	120.0		土佐郡土佐町袖の木	
一般県道	大川土佐線	D265A265	192.0		土佐郡土佐町袖の木	
一般県道	大川土佐線	D265A270	460.0		土佐郡土佐町袖の木	
一般県道	大川土佐線	D265A275	552.0		土佐郡土佐町袖の木	
一般県道	大川土佐線	D265A280	225.0		土佐郡土佐町袖の木	
一般県道	大川土佐線	D265A285	130.0		土佐郡土佐町袖の木	
一般県道	大川土佐線	D265A290	105.0		土佐郡土佐町袖の木	
一般県道	大川土佐線	D265A295	90.0		土佐郡土佐町袖の木～和田	
一般県道	大川土佐線	D265A300	110.0		土佐郡土佐町和田	
一般県道	大川土佐線	D265A305	257.0		土佐郡土佐町和田	
一般県道	大川土佐線	D265A310	180.0		土佐郡土佐町和田	
一般県道	大川土佐線	D265A315	267.0		土佐郡土佐町和田	
一般県道	大川土佐線	D265A320	66.0		土佐郡土佐町和田	
一般県道	大川土佐線	D265A325	422.0		土佐郡土佐町和田	
一般県道	大川土佐線	D265A330	100.0		土佐郡土佐町和田	
一般県道	大川土佐線	D265A335	195.0		土佐郡土佐町和田	
一般県道	大川土佐線	D265A340	300.0		土佐郡土佐町和田	
一般県道	大川土佐線	D265A345	185.0		土佐郡土佐町和田	
一般県道	大川土佐線	D265A350	97.0		土佐郡土佐町和田	
一般県道	大川土佐線	D265A355	275.0		土佐郡土佐町和田	
一般県道	大川土佐線	D265A360	25.0		土佐郡土佐町和田	
一般県道	大川土佐線	D265A365	145.0		土佐郡土佐町和田	
一般県道	大川土佐線	D265A370	225.0		土佐郡土佐町和田	
一般県道	大川土佐線	D265A375	27.0		土佐郡土佐町和田	
一般県道	大川土佐線	D265A380	190.0		土佐郡土佐町和田	
一般県道	大川土佐線	D265A385	90.0		土佐郡土佐町和田	
一般県道	大川土佐線	D265A390	140.0		土佐郡土佐町和田	
一般県道	大川土佐線	D265A395	110.0		土佐郡土佐町和田～境	
一般県道	大川土佐線	D265A400	358.0		土佐郡土佐町和田～境	
一般県道	大川土佐線	D265A405	640.0		土佐郡土佐町境	
一般県道	大川土佐線	D265A410	452.0		土佐郡土佐町境	
一般県道	大川土佐線	D265A415	120.0		土佐郡土佐町境	
一般県道	大川土佐線	D265A420	400.0		土佐郡土佐町境	
一般県道	大川土佐線	D265A425	215.0		土佐郡土佐町境	
一般県道	大川土佐線	D265A430	80.0		土佐郡土佐町境	
一般県道	大川土佐線	D265A435	195.0		土佐郡土佐町境	
一般県道	大川土佐線	D265A440	42.0		土佐郡土佐町境	
一般県道	大川土佐線	D265A445	165.0		土佐郡土佐町土居	
一般県道	大川土佐線	D265A450	60.0		土佐郡土佐町土居	
一般県道	大川土佐線	D265A455	30.0		土佐郡土佐町土居	
一般県道	大川土佐線	D265A460	170.0		土佐郡土佐町土居	
一般県道	大川土佐線	D265A465	136.0		土佐郡土佐町土居	
一般県道	大川土佐線	D265A470	126.0		土佐郡土佐町土居	
一般県道	角茂谷停車場線	D266A005	160.0		長岡郡大豊町角茂谷	
一般県道	上穴内本山線	C267A005	235.0		香美市土佐山田町上穴内	
一般県道	上穴内本山線	C267A010	300.0		香美市土佐山田町上穴内	
一般県道	上穴内本山線	C267A015	165.0		香美市土佐山田町上穴内	
一般県道	上穴内本山線	C267A020	395.0		香美市土佐山田町上穴内	
一般県道	上穴内本山線	D267A110	105.0		長岡郡本山町吉延	
一般県道	上穴内本山線	C267A025	190.0		香美市土佐山田町上穴内	
一般県道	上穴内本山線	C267A030	140.0		香美市土佐山田町上穴内	
一般県道	上穴内本山線	C267A035	175.0		香美市土佐山田町上穴内	
一般県道	上穴内本山線	C267A040	105.0		香美市土佐山田町上穴内	
一般県道	上穴内本山線	C267A045	70.0		香美市土佐山田町上穴内	
一般県道	上穴内本山線	C267A050	135.0		香美市土佐山田町上穴内	
一般県道	上穴内本山線	C267A055	195.0		香美市土佐山田町上穴内	
一般県道	上穴内本山線	C267A060	115.0		香美市土佐山田町上穴内	

道路種別	路線名	施設管理番号	延長 (m)	施設名	所在地	備考
一般県道	上穴内本山線	C267A065	285.0		香美市土佐山田町上穴内	
一般県道	上穴内本山線	C267A070	340.0		香美市土佐山田町上穴内	
一般県道	上穴内本山線	C267A075	375.0		香美市土佐山田町上穴内	
一般県道	上穴内本山線	C267A080	225.0		香美市土佐山田町上穴内	
一般県道	上穴内本山線	C267A085	140.0		香美市土佐山田町上穴内	
一般県道	上穴内本山線	C267A090	255.0		香美市土佐山田町上穴内	
一般県道	上穴内本山線	C267A095	250.0		香美市土佐山田町上穴内	
一般県道	上穴内本山線	C267A100	195.0		香美市土佐山田町上穴内	
一般県道	上穴内本山線	C267A105	240.0		香美市土佐山田町上穴内	
一般県道	上穴内本山線	C267A110	190.0		香美市土佐山田町上穴内	
一般県道	上穴内本山線	C267A115	240.0		香美市土佐山田町上穴内	
一般県道	上穴内本山線	C267A120	280.0		香美市土佐山田町上穴内	
一般県道	上穴内本山線	C267A125	160.0		香美市土佐山田町上穴内	
一般県道	上穴内本山線	D267A005	360.0		長岡郡本山町吉延	
一般県道	上穴内本山線	D267A010	205.0		長岡郡本山町吉延	
一般県道	上穴内本山線	D267A015	435.0		長岡郡本山町吉延	
一般県道	上穴内本山線	D267A020	130.0		長岡郡本山町吉延	
一般県道	上穴内本山線	D267A025	110.0		長岡郡本山町吉延	
一般県道	上穴内本山線	D267A030	95.0		長岡郡本山町吉延	
一般県道	上穴内本山線	D267A035	170.0		長岡郡本山町吉延	
一般県道	上穴内本山線	D267A040	112.0		長岡郡本山町吉延	
一般県道	上穴内本山線	D267A045	143.0		長岡郡本山町吉延	
一般県道	上穴内本山線	D267A050	50.0		長岡郡本山町吉延	
一般県道	上穴内本山線	D267A055	225.0		長岡郡本山町吉延	
一般県道	上穴内本山線	D267A060	120.0		長岡郡本山町吉延	
一般県道	上穴内本山線	D267A065	471.0		長岡郡本山町吉延	
一般県道	上穴内本山線	D267A070	290.0		長岡郡本山町吉延	
一般県道	上穴内本山線	D267A075	110.0		長岡郡本山町吉延	
一般県道	上穴内本山線	D267A080	75.0		長岡郡本山町吉延	
一般県道	上穴内本山線	D267A085	50.0		長岡郡本山町吉延	
一般県道	上穴内本山線	D267A090	122.0		長岡郡本山町吉延	
一般県道	上穴内本山線	D267A095	95.0		長岡郡本山町吉延	
一般県道	上穴内本山線	D267A100	182.0		長岡郡本山町吉延	
一般県道	上穴内本山線	D267A105	90.0		長岡郡本山町吉延	
一般県道	上穴内本山線	D267A115	70.0		長岡郡本山町吉延	
一般県道	上穴内本山線	D267A120	37.0		長岡郡本山町吉延	
一般県道	上穴内本山線	D267A125	50.0		長岡郡本山町吉延	
一般県道	上穴内本山線	D267A130	58.0		長岡郡本山町吉延	
一般県道	上穴内本山線	D267A135	240.0		長岡郡本山町高角	
一般県道	上穴内本山線	D267A140	122.0		長岡郡本山町高角	
一般県道	上穴内本山線	D267A145	168.0		長岡郡本山町高角	
一般県道	上穴内本山線	D267A150	120.0		長岡郡本山町高角	
一般県道	上穴内本山線	D267A155	276.0		長岡郡本山町高角	
一般県道	上穴内本山線	D267A160	132.0		長岡郡本山町高角	
一般県道	蟹越繁藤線	C268A005	390.0		南国市桑ノ川	
一般県道	蟹越繁藤線	C268A010	80.0		南国市桑ノ川	
一般県道	蟹越繁藤線	C268A015	300.0		南国市桑ノ川	
一般県道	蟹越繁藤線	C268A020	180.0		南国市桑ノ川	
一般県道	蟹越繁藤線	C268A025	20.0		南国市黒滝	
一般県道	蟹越繁藤線	C268A030	100.0		南国市黒滝	
一般県道	蟹越繁藤線	C268A035	130.0		南国市黒滝	
一般県道	蟹越繁藤線	C268A040	50.0		南国市黒滝	
一般県道	蟹越繁藤線	C268A045	80.0		南国市黒滝	
一般県道	蟹越繁藤線	C268A050	40.0		南国市黒滝	
一般県道	蟹越繁藤線	C268A055	160.0		南国市黒滝	
一般県道	蟹越繁藤線	C268A060	220.0		南国市黒滝	
一般県道	蟹越繁藤線	C268A065	180.0		南国市黒滝	
一般県道	蟹越繁藤線	C268A070	210.0		南国市黒滝	
一般県道	蟹越繁藤線	C268A075	260.0		南国市黒滝	
一般県道	蟹越繁藤線	C268A080	180.0		香美市土佐山田町上穴内	
一般県道	蟹越繁藤線	C268A085	150.0		香美市土佐山田町上穴内	
一般県道	蟹越繁藤線	C268A090	150.0		香美市土佐山田町上穴内	
一般県道	蟹越繁藤線	C268A095	270.0		香美市土佐山田町上穴内	
一般県道	蟹越繁藤線	C268A100	130.0		香美市土佐山田町上穴内	
一般県道	蟹越繁藤線	C268A105	140.0		香美市土佐山田町上穴内	
一般県道	蟹越繁藤線	C268A110	180.0		香美市土佐山田町上穴内	
一般県道	蟹越繁藤線	C268A115	200.0		香美市土佐山田町上穴内	
一般県道	蟹越繁藤線	C268A120	170.0		香美市土佐山田町上穴内	
一般県道	蟹越繁藤線	C268A125	120.0		香美市土佐山田町上穴内	
一般県道	蟹越繁藤線	C268A130	240.0		香美市土佐山田町上穴内	
一般県道	蟹越繁藤線	C268A135	380.0		香美市土佐山田町上穴内	
一般県道	蟹越繁藤線	C268A140	30.0		香美市土佐山田町上穴内	
一般県道	蟹越繁藤線	C268A145	350.0		香美市土佐山田町上穴内	
一般県道	蟹越繁藤線	C268A150	120.0		香美市土佐山田町上穴内	
一般県道	蟹越繁藤線	C268A155	290.0		香美市土佐山田町上穴内	
一般県道	蟹越繁藤線	C268A160	200.0		香美市土佐山田町上穴内	
一般県道	蟹越繁藤線	C268A165	80.0		香美市土佐山田町上穴内	
一般県道	蟹越繁藤線	C268A170	100.0		香美市土佐山田町上穴内	
一般県道	蟹越繁藤線	C268A175	110.0		香美市土佐山田町上穴内	
一般県道	蟹越繁藤線	C268A180	190.0		香美市土佐山田町上穴内	
一般県道	蟹越繁藤線	C268A185	140.0		香美市土佐山田町上穴内	
一般県道	蟹越繁藤線	C268A190	260.0		香美市土佐山田町上穴内	
一般県道	蟹越繁藤線	C268A195	270.0		香美市土佐山田町上穴内	
一般県道	蟹越繁藤線	C268A200	120.0		香美市土佐山田町櫻ノ谷	
一般県道	蟹越繁藤線	C268A205	200.0		香美市土佐山田町櫻ノ谷	
一般県道	蟹越繁藤線	C268A210	90.0		香美市土佐山田町櫻ノ谷	
一般県道	蟹越繁藤線	C268A215	190.0		香美市土佐山田町櫻ノ谷	

道路種別	路線名	施設管理番号	延長 (m)	施設名	所在地	備考
一般県道	蟹越繁藤線	C268A220	170.0		香美市土佐山田町樫ノ谷	
一般県道	蟹越繁藤線	C268A225	210.0		香美市土佐山田町樫ノ谷	
一般県道	蟹越繁藤線	C268A230	340.0		香美市土佐山田町樫ノ谷	
一般県道	蟹越繁藤線	C268A235	240.0		香美市土佐山田町樫ノ谷	
一般県道	蟹越繁藤線	C268A240	250.0		香美市土佐山田町樫ノ谷	
一般県道	蟹越繁藤線	C268A245	100.0		香美市土佐山田町樫ノ谷	
一般県道	蟹越繁藤線	C268A250	80.0		香美市土佐山田町樫ノ谷	
一般県道	蟹越繁藤線	C268A255	40.0		香美市土佐山田町樫ノ谷	
一般県道	蟹越繁藤線	C268A260	90.0		香美市土佐山田町樫ノ谷	
一般県道	蟹越繁藤線	C268A265	80.0		香美市土佐山田町樫ノ谷	
一般県道	蟹越繁藤線	C268A270	100.0		香美市土佐山田町樫ノ谷	
一般県道	蟹越繁藤線	C268A275	90.0		香美市土佐山田町樫ノ谷	
一般県道	蟹越繁藤線	C268A280	140.0		香美市土佐山田町樫ノ谷	
一般県道	蟹越繁藤線	C268A285	30.0		香美市土佐山田町樫ノ谷	
一般県道	蟹越繁藤線	C268A290	170.0		香美市土佐山田町樫ノ谷	
一般県道	蟹越繁藤線	C268A295	350.0		香美市土佐山田町樫ノ谷	
一般県道	蟹越繁藤線	C268A300	200.0		香美市土佐山田町樫ノ谷	
一般県道	蟹越繁藤線	C268A305	260.0		香美市土佐山田町樫ノ谷	
一般県道	蟹越繁藤線	C268A310	240.0		香美市土佐山田町樫ノ谷	
一般県道	蟹越繁藤線	C268A315	290.0		香美市土佐山田町樫ノ谷	
一般県道	蟹越繁藤線	C268A320	280.0		香美市土佐山田町樫ノ谷	
一般県道	蟹越繁藤線	C268A325	220.0		香美市土佐山田町樫ノ谷	
一般県道	蟹越繁藤線	C268A330	280.0		香美市土佐山田町樫ノ谷	
一般県道	蟹越繁藤線	C268A335	300.0		香美市土佐山田町樫ノ谷	
一般県道	蟹越繁藤線	C268A340	180.0		香美市土佐山田町樫ノ谷	
一般県道	蟹越繁藤線	C268A345	60.0		香美市土佐山田町樫ノ谷	
一般県道	蟹越繁藤線	C268A350	40.0		香美市土佐山田町樫ノ谷	
一般県道	蟹越繁藤線	C268A355	250.0		香美市土佐山田町樫ノ谷	
一般県道	蟹越繁藤線	C268A360	80.0		香美市土佐山田町樫ノ谷	
一般県道	蟹越繁藤線	C268A365	30.0		香美市土佐山田町樫ノ谷	
一般県道	蟹越繁藤線	C268A370	250.0		香美市土佐山田町樫ノ谷	
一般県道	蟹越繁藤線	C268A375	50.0		香美市土佐山田町樫ノ谷	
一般県道	蟹越繁藤線	C268A380	100.0		香美市土佐山田町樫ノ谷	
一般県道	蟹越繁藤線	C268A385	370.0		香美市土佐山田町樫ノ谷	
一般県道	蟹越繁藤線	C268A390	60.0		香美市土佐山田町樫ノ谷	
一般県道	蟹越繁藤線	C268A395	30.0		香美市土佐山田町樫ノ谷	
一般県道	重倉笠ノ川線	E269A005	125.0		高知市久礼野	
一般県道	重倉笠ノ川線	E269A010	95.0		高知市久礼野	
一般県道	重倉笠ノ川線	E269A015	115.0		高知市久礼野	
一般県道	重倉笠ノ川線	E269A020	30.0		高知市久礼野	
一般県道	重倉笠ノ川線	E269A025	40.0		高知市久礼野	
一般県道	重倉笠ノ川線	E269A030	130.0		高知市久礼野	
一般県道	重倉笠ノ川線	E269A035	180.0		高知市久礼野	
一般県道	重倉笠ノ川線	C269A005	190.0		南国市白木谷	
一般県道	重倉笠ノ川線	C269A010	90.0		南国市白木谷	
一般県道	重倉笠ノ川線	C269A015	80.0		南国市白木谷	
一般県道	重倉笠ノ川線	C269A020	45.0		南国市白木谷	
一般県道	重倉笠ノ川線	C269A025	80.0		南国市白木谷	
一般県道	重倉笠ノ川線	C269A030	75.0		南国市白木谷	
一般県道	重倉笠ノ川線	C269A035	75.0		南国市白木谷	
一般県道	重倉笠ノ川線	C269A040	170.0		南国市白木谷	
一般県道	重倉笠ノ川線	C269A045	55.0		南国市白木谷	
一般県道	重倉笠ノ川線	C269A050	40.0		南国市白木谷	
一般県道	重倉笠ノ川線	C269A055	95.0		南国市白木谷	
一般県道	重倉笠ノ川線	C269A060	80.0		南国市白木谷	
一般県道	重倉笠ノ川線	C269A065	50.0		南国市白木谷	
一般県道	重倉笠ノ川線	C269A070	110.0		南国市白木谷	
一般県道	重倉笠ノ川線	C269A075	75.0		南国市白木谷	
一般県道	重倉笠ノ川線	C269A080	170.0		南国市白木谷	
一般県道	重倉笠ノ川線	C269A085	20.0		南国市白木谷	
一般県道	重倉笠ノ川線	C269A090	100.0		南国市白木谷	
一般県道	重倉笠ノ川線	C269A095	200.0		南国市八京	
一般県道	重倉笠ノ川線	C269A100	210.0		南国市八京	
一般県道	重倉笠ノ川線	C269A105	100.0		南国市八京	
一般県道	重倉笠ノ川線	C269A110	60.0		南国市八京	
一般県道	重倉笠ノ川線	C269A115	70.0		南国市八京	
一般県道	重倉笠ノ川線	C269A120	220.0		南国市八京	
一般県道	重倉笠ノ川線	C269A125	290.0		南国市八京	
一般県道	弘瀬高知線	E270A005	88.0		高知市土佐山弘瀬	
一般県道	弘瀬高知線	E270A010	286.0		高知市土佐山弘瀬	
一般県道	弘瀬高知線	E270A015	73.0		高知市土佐山弘瀬	
一般県道	弘瀬高知線	E270A020	24.0		高知市土佐山弘瀬	
一般県道	弘瀬高知線	E270A025	57.0		高知市土佐山弘瀬	
一般県道	弘瀬高知線	E270A030	108.0		高知市土佐山弘瀬	
一般県道	弘瀬高知線	E270A035	69.0		高知市土佐山弘瀬	
一般県道	弘瀬高知線	E270A040	293.0		高知市土佐山弘瀬	
一般県道	弘瀬高知線	E270A045	192.0		高知市土佐山弘瀬	
一般県道	弘瀬高知線	E270A050	246.0		高知市土佐山弘瀬	
一般県道	弘瀬高知線	E270A055	84.0		高知市土佐山弘瀬	
一般県道	弘瀬高知線	E270A060	116.0		高知市土佐山都網	
一般県道	弘瀬高知線	E270A065	26.0		高知市土佐山都網	
一般県道	弘瀬高知線	E270A070	77.0		高知市土佐山都網	
一般県道	弘瀬高知線	E270A075	560.0		高知市門行寺	
一般県道	弘瀬高知線	E270A080	430.0		高知市門行寺	
一般県道	弘瀬高知線	E270A085	85.0		高知市門行寺	
一般県道	弘瀬高知線	E270A090	250.0		高知市門行寺	
一般県道	弘瀬高知線	E270A095	105.0		高知市門行寺	

道路種別	路線名	施設管理番号	延長 (m)	施設名	所在地	備考
一般県道	弘瀬高知線	E270A100	35.0		高知市円行寺	
一般県道	弘瀬高知線	E270A105	50.0		高知市円行寺	
一般県道	弘瀬高知線	E270A110	50.0		高知市円行寺	
一般県道	弘瀬高知線	E270A115	120.0		高知市円行寺	
一般県道	弘瀬高知線	E270A120	90.0		高知市円行寺	
一般県道	弘瀬高知線	E270A125	140.0		高知市円行寺	
一般県道	弘瀬高知線	E270A130	40.0		高知市円行寺	
一般県道	弘瀬高知線	E270A135	140.0		高知市円行寺～万々	
一般県道	大河内朝倉停車場線	E273A005	147.0		高知市宗安寺	
一般県道	大河内朝倉停車場線	E273A010	49.0		高知市宗安寺	
一般県道	大河内朝倉停車場線	E273A015	180.0		高知市宗安寺	
一般県道	大河内朝倉停車場線	E273A020	242.0		高知市宗安寺	
一般県道	大河内朝倉停車場線	E273A025	95.0		高知市宗安寺	
一般県道	大河内朝倉停車場線	E273A030	460.0		高知市宗安寺	
一般県道	大河内朝倉停車場線	E273A035	211.0		高知市宗安寺	
一般県道	大河内朝倉停車場線	E273A040	69.0		高知市宗安寺	
一般県道	大河内朝倉停車場線	E273A045	28.0		高知市朝倉	
一般県道	梅ノ辻朝倉線	E274A005	22.0		高知市筆山町	
一般県道	弘岡下種崎線	F278A005	100.0		高知市春野町弘岡下	
一般県道	弘岡下種崎線	F278A010	38.0		高知市春野町弘岡下	
一般県道	弘岡下種崎線	E278A005	60.0		高知市長浜	
一般県道	弘岡下種崎線	E278A010	27.0		高知市長浜	
一般県道	弘岡下種崎線	E278A015	20.0		高知市御置瀬	
一般県道	甲殿弘岡上線	F279A005	57.0		高知市春野町甲殿	
一般県道	新居中島線	F282A005	140.0		土佐市新居用石	
一般県道	新居中島線	F282A010	110.0		土佐市新居用石	
一般県道	野見港線	H284A005	79.0		須崎市大谷	
一般県道	野見港線	H284A010	88.0		須崎市野見	
一般県道	野見港線	H284A011	105.0		須崎市多ノ郷乙	
一般県道	野見港線	H284A012	43.0		須崎市多ノ郷乙	
一般県道	野見港線	H284A013	83.0		須崎市多ノ郷乙	
一般県道	野見港線	H284A014	72.0		須崎市多ノ郷乙	
一般県道	野見港線	H284A015	86.0		須崎市多ノ郷	
一般県道	家俊岩戸真幸線	F287A005	70.0		土佐市岩戸	
一般県道	家俊岩戸真幸線	F287A010	50.0		土佐市出間～波介	
一般県道	家俊岩戸真幸線	F287A015	15.0		土佐市波介	
一般県道	谷地日下停車場線	F291A005	160.0		土佐市谷地	
一般県道	谷地日下停車場線	F291A010	305.0		高岡郡日高村沖名	
一般県道	谷地日下停車場線	F291A015	150.0		高岡郡日高村沖名	
一般県道	谷地日下停車場線	F291A020	45.0		高岡郡日高村沖名	
一般県道	谷地日下停車場線	F291A025	285.0		高岡郡日高村沖名	
一般県道	谷地日下停車場線	F291A030	55.0		高岡郡日高村沖名	
一般県道	谷地日下停車場線	F291A035	230.0		高岡郡日高村沖名	
一般県道	谷地日下停車場線	F291A040	135.0		高岡郡日高村沖名	
一般県道	谷地日下停車場線	F291A045	200.0		高岡郡日高村沖名	
一般県道	谷地日下停車場線	F291A050	105.0		高岡郡日高村沖名	
一般県道	谷地日下停車場線	F291A055	65.0		高岡郡日高村沖名	
一般県道	谷地日下停車場線	F291A060	80.0		高岡郡日高村沖名	
一般県道	谷地日下停車場線	F291A065	150.0		高岡郡日高村沖名	
一般県道	谷地日下停車場線	F291A070	165.0		高岡郡日高村沖名	
一般県道	谷地日下停車場線	F291A075	40.0		高岡郡日高村沖名	
一般県道	谷地日下停車場線	F291A080	145.0		高岡郡日高村沖名	
一般県道	谷地日下停車場線	F291A085	135.0		高岡郡日高村沖名	
一般県道	谷地日下停車場線	F291A090	140.0		高岡郡日高村沖名	
一般県道	思地川口線	F292A005	260.0		吾川郡いの町勝賀瀬	
一般県道	思地川口線	F292A010	270.0		吾川郡いの町勝賀瀬	
一般県道	思地川口線	F292A015	165.0		吾川郡いの町勝賀瀬	
一般県道	思地川口線	F292A020	65.0		吾川郡いの町勝賀瀬	
一般県道	思地川口線	F292A025	65.0		吾川郡いの町勝賀瀬	
一般県道	思地川口線	F292A030	35.0		吾川郡いの町勝賀瀬	
一般県道	思地川口線	F292A035	105.0		吾川郡いの町勝賀瀬	
一般県道	思地川口線	F292A040	30.0		吾川郡いの町勝賀瀬	
一般県道	西津賀才日比原線	F293A003	50.0		吾川郡いの町西津賀才	
一般県道	西津賀才日比原線	F293A004	200.0		吾川郡いの町西津賀才	
一般県道	西津賀才日比原線	F293A005	170.0		吾川郡いの町西津賀才	
一般県道	西津賀才日比原線	F293A010	95.0		吾川郡いの町小川樅ノ木山	
一般県道	西津賀才日比原線	F293A015	240.0		吾川郡いの町小川樅ノ木山	
一般県道	西津賀才日比原線	F293A018	140.0		吾川郡いの町小川樅ノ木山	
一般県道	西津賀才日比原線	F293A019	165.0		吾川郡いの町小川樅ノ木山	
一般県道	西津賀才日比原線	F293A020	200.0		吾川郡いの町小川樅ノ木山	
一般県道	西津賀才日比原線	F293A025	200.0		吾川郡いの町小川樅ノ木山	
一般県道	西津賀才日比原線	F293A030	160.0		吾川郡いの町小川樅ノ木山	
一般県道	西津賀才日比原線	F293A035	200.0		吾川郡いの町小川樅ノ木山	
一般県道	西津賀才日比原線	F293A040	150.0		吾川郡いの町小川樅ノ木山	
一般県道	奥の谷日比原線	F294A005	60.0		吾川郡いの町清水上分	
一般県道	奥の谷日比原線	F294A010	190.0		吾川郡いの町清水上分	
一般県道	奥の谷日比原線	F294A015	55.0		吾川郡いの町清水上分	
一般県道	奥の谷日比原線	F294A020	85.0		吾川郡いの町清水上分	
一般県道	奥の谷日比原線	F294A025	70.0		吾川郡いの町清水上分	
一般県道	奥の谷日比原線	F294A030	115.0		吾川郡いの町清水上分	
一般県道	奥の谷日比原線	F294A035	160.0		吾川郡いの町清水上分	
一般県道	奥の谷日比原線	F294A040	135.0		吾川郡いの町清水上分	
一般県道	奥の谷日比原線	F294A045	180.0		吾川郡いの町清水上分	
一般県道	奥の谷日比原線	F294A050	210.0		吾川郡いの町清水上分	
一般県道	奥の谷日比原線	F294A055	180.0		吾川郡いの町清水上分	
一般県道	奥の谷日比原線	F294A060	400.0		吾川郡いの町清水上分	
一般県道	奥の谷日比原線	F294A065	185.0		吾川郡いの町清水上分	

道路種別	路線名	施設管理番号	延長 (m)	施設名	所在地	備考
一般県道	奥の谷日比原線	F294A070	280.0		吾川郡いの町清水上分	
一般県道	奥の谷日比原線	F294A075	15.0		吾川郡いの町清水上分	
一般県道	奥の谷日比原線	F294A080	100.0		吾川郡いの町清水上分	
一般県道	奥の谷日比原線	F294A085	240.0		吾川郡いの町清水上分	
一般県道	奥の谷日比原線	F294A090	100.0		吾川郡いの町清水上分	
一般県道	奥の谷日比原線	F294A095	155.0		吾川郡いの町清水上分	
一般県道	奥の谷日比原線	F294A100	170.0		吾川郡いの町清水上分～清水下分	
一般県道	奥の谷日比原線	F294A105	225.0		吾川郡いの町清水下分	
一般県道	奥の谷日比原線	F294A110	205.0		吾川郡いの町清水下分	
一般県道	奥の谷日比原線	F294A115	20.0		吾川郡いの町清水下分	
一般県道	奥の谷日比原線	F294A120	180.0		吾川郡いの町清水下分	
一般県道	奥の谷日比原線	F294A125	80.0		吾川郡いの町清水下分	
一般県道	奥の谷日比原線	F294A130	220.0		吾川郡いの町清水下分	
一般県道	奥の谷日比原線	F294A135	165.0		吾川郡いの町清水下分	
一般県道	奥の谷日比原線	F294A140	175.0		吾川郡いの町清水下分	
一般県道	奥の谷日比原線	F294A145	70.0		吾川郡いの町清水下分	
一般県道	奥の谷日比原線	F294A150	125.0		吾川郡いの町清水下分	
一般県道	奥の谷日比原線	F294A155	120.0		吾川郡いの町清水下分	
一般県道	奥の谷日比原線	F294A160	70.0		吾川郡いの町清水下分	
一般県道	奥の谷日比原線	F294A165	20.0		吾川郡いの町清水下分	
一般県道	岩目地西佐川停車場線	F297A005	46.0		高岡郡日高村岩目地	
一般県道	岩目地西佐川停車場線	G297A005	51.0		高岡郡佐川町乙	
一般県道	岩目地西佐川停車場線	G297A010	34.0		高岡郡佐川町乙	
一般県道	下山越知線	G298A005	30.0		高岡郡佐川町乙	
一般県道	下山越知線	G298A010	12.0		高岡郡佐川町乙	
一般県道	下山越知線	G298A015	65.0		高岡郡佐川町乙	
一般県道	下山越知線	G298A025	63.0		高岡郡佐川町乙～庄田	
一般県道	下山越知線	G298A020	106.0		高岡郡佐川町乙	
一般県道	下山越知線	G298A030	33.0		高岡郡佐川町庄田	
一般県道	庄田伊野線	G299A005	110.0		高岡郡佐川町中野	
一般県道	庄田伊野線	G299A010	25.0		高岡郡佐川町中野	
一般県道	庄田伊野線	G299A015	24.0		高岡郡佐川町中野	
一般県道	庄田伊野線	G299A020	60.0		高岡郡佐川町中野	
一般県道	庄田伊野線	G299A025	335.0		高岡郡佐川町中野	
一般県道	庄田伊野線	G299A030	95.0		高岡郡佐川町二ツ野	
一般県道	庄田伊野線	G299A035	62.0		高岡郡佐川町二ツ野～四ツ白	
一般県道	庄田伊野線	G299A040	53.0		高岡郡佐川町二ツ野～四ツ白	
一般県道	庄田伊野線	G299A045	65.0		高岡郡佐川町四ツ白	
一般県道	庄田伊野線	G299A050	50.0		高岡郡佐川町四ツ白	
一般県道	庄田伊野線	G299A055	94.0		高岡郡佐川町四ツ白	
一般県道	庄田伊野線	G299A060	144.0		高岡郡佐川町四ツ白	
一般県道	庄田伊野線	G299A065	54.0		高岡郡佐川町四ツ白	
一般県道	庄田伊野線	F299A005	35.0		高岡郡日高村宮ノ谷	
一般県道	庄田伊野線	F299A010	160.0		高岡郡日高村宮ノ谷	
一般県道	庄田伊野線	F299A015	220.0		高岡郡日高村宮ノ谷	
一般県道	庄田伊野線	F299A020	300.0		高岡郡日高村宮ノ谷	
一般県道	庄田伊野線	F299A025	160.0		高岡郡日高村宮ノ谷	
一般県道	庄田伊野線	F299A030	120.0		高岡郡日高村宮ノ谷	
一般県道	庄田伊野線	F299A035	190.0		高岡郡日高村宮ノ谷	
一般県道	庄田伊野線	F299A040	185.0		高岡郡日高村宮ノ谷	
一般県道	庄田伊野線	F299A045	130.0		高岡郡日高村宮ノ谷	
一般県道	庄田伊野線	F299A050	110.0		高岡郡日高村宮ノ谷	
一般県道	庄田伊野線	F299A055	50.0		高岡郡日高村宮ノ谷	
一般県道	庄田伊野線	F299A060	155.0		高岡郡日高村宮ノ谷	
一般県道	庄田伊野線	F299A065	185.0		高岡郡日高村宮ノ谷	
一般県道	庄田伊野線	F299A070	125.0		高岡郡日高村宮ノ谷	
一般県道	庄田伊野線	F299A075	85.0		高岡郡日高村宮ノ谷	
一般県道	庄田伊野線	F299A080	80.0		高岡郡日高村宮ノ谷	
一般県道	庄田伊野線	F299A085	180.0		高岡郡日高村宮ノ谷	
一般県道	庄田伊野線	F299A090	65.0		高岡郡日高村本村	
一般県道	庄田伊野線	F299A095	50.0		高岡郡日高村本村	
一般県道	庄田伊野線	F299A100	105.0		高岡郡日高村本村	
一般県道	庄田伊野線	F299A105	75.0		高岡郡日高村本村	
一般県道	庄田伊野線	F299A110	70.0		高岡郡日高村本村	
一般県道	庄田伊野線	F299A115	180.0		高岡郡日高村本村	
一般県道	庄田伊野線	F299A120	30.0		高岡郡日高村本村	
一般県道	庄田伊野線	F299A125	20.0		高岡郡日高村本村	
一般県道	庄田伊野線	F299A130	140.0		高岡郡日高村本村	
一般県道	庄田伊野線	F299A135	80.0		高岡郡日高村本村	
一般県道	庄田伊野線	F299A140	325.0		高岡郡日高村本村～名越屋	
一般県道	庄田伊野線	F299A145	210.0		高岡郡日高村名越屋	
一般県道	庄田伊野線	F299A150	85.0		高岡郡日高村名越屋	
一般県道	庄田伊野線	F299A155	130.0		高岡郡日高村名越屋	
一般県道	庄田伊野線	F299A160	30.0		高岡郡日高村名越屋	
一般県道	庄田伊野線	F299A165	135.0		高岡郡日高村名越屋	
一般県道	庄田伊野線	F299A170	150.0		高岡郡日高村名越屋	
一般県道	庄田伊野線	F299A175	180.0		高岡郡日高村名越屋	
一般県道	庄田伊野線	F299A180	225.0		高岡郡日高村名越屋	
一般県道	庄田伊野線	F299A185	230.0		高岡郡日高村名越屋	
一般県道	庄田伊野線	F299A190	255.0		高岡郡日高村名越屋	
一般県道	庄田伊野線	F299A195	200.0		高岡郡日高村名越屋	
一般県道	庄田伊野線	F299A200	290.0		高岡郡日高村名越屋～柱谷	
一般県道	庄田伊野線	F299A205	180.0		高岡郡日高村柱谷	
一般県道	庄田伊野線	F299A210	190.0		高岡郡日高村柱谷	
一般県道	庄田伊野線	F299A215	55.0		高岡郡日高村柱谷	
一般県道	庄田伊野線	F299A220	300.0		高岡郡日高村柱谷	
一般県道	庄田伊野線	F299A225	150.0		高岡郡日高村柱谷	

道路種別	路線名	施設管理番号	延長 (m)	施設名	所在地	備考
一般県道	庄田伊野線	F299A230	115.0		高岡郡日高村柱谷	
一般県道	庄田伊野線	F299A235	55.0		高岡郡日高村柱谷	
一般県道	庄田伊野線	F299A240	175.0		高岡郡日高村下分	
一般県道	庄田伊野線	F299A245	220.0		高岡郡日高村下分	
一般県道	庄田伊野線	F299A250	55.0		高岡郡日高村下分	
一般県道	庄田伊野線	F299A255	115.0		高岡郡日高村下分	
一般県道	庄田伊野線	F299A260	155.0		高岡郡日高村下分	
一般県道	庄田伊野線	F299A265	70.0		高岡郡日高村下分	
一般県道	庄田伊野線	F299A270	335.0		高岡郡日高村下分	
一般県道	柳瀬越知線	F300A010	30.0		高岡郡日高村長畑	
一般県道	柳瀬越知線	F300A005	45.0		高岡郡日高村長畑	
一般県道	柳瀬越知線	F300A015	30.0		高岡郡日高村長畑	
一般県道	柳瀬越知線	G300A005	120.0		高岡郡佐川町四ツ白	
一般県道	柳瀬越知線	G300A010	39.0		高岡郡佐川町二ツ野	
一般県道	柳瀬越知線	G300A015	42.0		高岡郡佐川町二ツ野	
一般県道	柳瀬越知線	G300A020	32.0		高岡郡佐川町黒原	
一般県道	柳瀬越知線	G300A025	38.0		高岡郡佐川町黒原	
一般県道	柳瀬越知線	G300A030	140.0		高岡郡佐川町黒原	
一般県道	柳瀬越知線	G300A035	28.0		高岡郡佐川町黒原	
一般県道	片岡庄田線	G301A005	148.0		高岡郡佐川町庄田	
一般県道	片岡庄田線	G301A010	49.0		高岡郡佐川町庄田	
一般県道	長者佐川線	G302A005	76.0		高岡郡佐川町古畑～本郷	
一般県道	長者佐川線	G302A010	55.0		高岡郡佐川町本郷	
一般県道	長者佐川線	G302A015	40.0		高岡郡佐川町本郷	
一般県道	長者佐川線	G302A020	25.0		高岡郡佐川町本郷	
一般県道	長者佐川線	G302A025	45.0		高岡郡佐川町本郷	
一般県道	長者佐川線	G302A030	21.0		高岡郡佐川町本郷	
一般県道	長者佐川線	G302A035	89.0		高岡郡佐川町本郷	
一般県道	長者佐川線	G302A040	48.0		高岡郡佐川町本郷～丙	
一般県道	長者佐川線	G302A045	158.0		高岡郡佐川町丙	
一般県道	長者佐川線	G302A046	90.0		高岡郡佐川町乙	
一般県道	長者佐川線	G302A050	79.0		高岡郡佐川町乙	
一般県道	上郷橋原線	H304A005	44.0		高岡郡津野町芳生野乙	
一般県道	上郷橋原線	H304A010	64.0		高岡郡津野町芳生野乙	
一般県道	上郷橋原線	H304A015	31.0		高岡郡津野町芳生野乙	
一般県道	上郷橋原線	H304A020	88.0		高岡郡津野町芳生野乙	
一般県道	上郷橋原線	H304A025	80.0		高岡郡津野町芳生野乙	
一般県道	上郷橋原線	H304A030	27.0		高岡郡津野町芳生野乙	
一般県道	上郷橋原線	H304A035	35.0		高岡郡津野町芳生野乙	
一般県道	上郷橋原線	H304A040	59.0		高岡郡橋原町横貝	
一般県道	上郷橋原線	H304A045	24.0		高岡郡橋原町横貝	
一般県道	上郷橋原線	H304A050	55.0		高岡郡橋原町横貝	
一般県道	上郷橋原線	H304A055	36.0		高岡郡橋原町横貝	
一般県道	上郷橋原線	H304A060	72.0		高岡郡橋原町横貝	
一般県道	上郷橋原線	H304A065	22.0		高岡郡橋原町横貝	
一般県道	上郷橋原線	H304A070	12.0		高岡郡橋原町横貝	
一般県道	上郷橋原線	H304A075	81.0		高岡郡橋原町横貝	
一般県道	上郷橋原線	H304A080	13.0		高岡郡橋原町横貝	
一般県道	上郷橋原線	H304A085	51.0		高岡郡橋原町横貝	
一般県道	上郷橋原線	H304A090	64.0		高岡郡橋原町横貝	
一般県道	上郷橋原線	H304A095	44.0		高岡郡橋原町大田戸	
一般県道	上郷橋原線	H304A100	70.0		高岡郡橋原町上本村	
一般県道	上郷橋原線	H304A105	264.0		高岡郡橋原町田野々	
一般県道	上郷橋原線	H304A110	157.0		高岡郡橋原町田野々	
一般県道	上郷橋原線	H304A115	119.0		高岡郡橋原町田野々	
一般県道	上郷橋原線	H304A120	152.0		高岡郡橋原町田野々	
一般県道	上郷橋原線	H304A125	47.0		高岡郡橋原町田野々	
一般県道	上郷橋原線	H304A130	33.0		高岡郡橋原町田野々	
一般県道	上郷橋原線	H304A135	82.0		高岡郡橋原町田野々	
一般県道	上郷橋原線	H304A140	96.0		高岡郡橋原町田野々	
一般県道	上郷橋原線	H304A145	82.0		高岡郡橋原町田野々	
一般県道	上郷橋原線	H304A150	176.0		高岡郡橋原町田野々	
一般県道	上郷橋原線	H304A155	24.0		高岡郡橋原町田野々	
一般県道	上郷橋原線	H304A160	25.0		高岡郡橋原町田野々	
一般県道	上郷橋原線	H304A165	186.0		高岡郡橋原町田野々	
一般県道	上郷橋原線	H304A170	62.0		高岡郡橋原町田野々	
一般県道	上郷橋原線	H304A175	129.0		高岡郡橋原町田野々	
一般県道	上郷橋原線	H304A180	90.0		高岡郡橋原町田野々	
一般県道	上郷橋原線	H304A185	94.0		高岡郡橋原町田野々	
一般県道	上郷橋原線	H304A190	95.0		高岡郡橋原町田野々	
一般県道	上郷橋原線	H304A195	35.0		高岡郡橋原町上組	
一般県道	上郷橋原線	H304A200	25.0		高岡郡橋原町上組	
一般県道	上郷橋原線	H304A205	22.0		高岡郡橋原町中の川	
一般県道	上郷橋原線	H304A210	14.0		高岡郡橋原町中の川	
一般県道	上郷橋原線	H304A215	98.0		高岡郡橋原町中の川	
一般県道	上郷橋原線	H304A220	51.0		高岡郡橋原町中の川	
一般県道	上郷橋原線	H304A225	157.0		高岡郡橋原町中の川	
一般県道	上郷橋原線	H304A230	107.0		高岡郡橋原町中の川	
一般県道	上郷橋原線	H304A235	42.0		高岡郡橋原町中の川	
一般県道	上郷橋原線	H304A240	88.0		高岡郡橋原町中の川	
一般県道	上郷橋原線	H304A245	28.0		高岡郡橋原町中の川	
一般県道	上郷橋原線	H304A250	93.0		高岡郡橋原町中の川	
一般県道	上郷橋原線	H304A255	89.0		高岡郡橋原町中の川	
一般県道	上郷橋原線	H304A260	110.0		高岡郡橋原町中の川	
一般県道	上郷橋原線	H304A265	101.0		高岡郡橋原町中の川	
一般県道	上郷橋原線	H304A270	36.0		高岡郡橋原町中の川	
一般県道	上郷橋原線	H304A275	45.0		高岡郡橋原町中の川	

道路種別	路線名	施設管理番号	延長 (m)	施設名	所在地	備考
一般県道	上郷橋原線	H304A280	19.0		高岡郡橋原町中の川	
一般県道	上郷橋原線	H304A285	49.0		高岡郡橋原町中の川	
一般県道	上郷橋原線	H304A290	137.0		高岡郡橋原町中の川	
一般県道	上郷橋原線	H304A295	69.0		高岡郡橋原町中の川	
一般県道	上郷橋原線	H304A300	103.0		高岡郡橋原町中の川	
一般県道	上郷橋原線	H304A305	57.0		高岡郡橋原町下組	
一般県道	須崎港線	H313A005	83.0		須崎市原町二丁目～大間	
一般県道	須崎港線	H313A010	20.0		須崎市大間	
一般県道	須崎港線	H313A015	60.0		須崎市大間	
一般県道	須崎港線	H313A020	90.0		須崎市大間	
一般県道	浦ノ内仏坂多ノ郷停車場線	H314A005	137.0		須崎市浦ノ内西分	
一般県道	浦ノ内仏坂多ノ郷停車場線	H314A010	60.0		須崎市浦ノ内西分	
一般県道	浦ノ内仏坂多ノ郷停車場線	H314A015	120.0		須崎市浦ノ内西分	
一般県道	浦ノ内仏坂多ノ郷停車場線	H314A020	53.0		須崎市浦ノ内西分	
一般県道	上分多ノ郷線	H315A005	162.0		須崎市道の川	
一般県道	上分多ノ郷線	H315A010	45.0		須崎市多ノ郷甲	
一般県道	萩中須崎線	H317A005	60.0		高岡郡中土佐町大野見下ル川	
一般県道	萩中須崎線	H317A010	79.0		高岡郡中土佐町大野見下ル川	
一般県道	萩中須崎線	H317A015	58.0		高岡郡中土佐町大野見下ル川	
一般県道	萩中須崎線	H317A020	51.0		高岡郡中土佐町大野見下ル川	
一般県道	萩中須崎線	H317A025	117.0		高岡郡中土佐町大野見下ル川	
一般県道	萩中須崎線	H317A030	43.0		高岡郡中土佐町大野見下ル川	
一般県道	萩中須崎線	H317A035	71.0		高岡郡中土佐町大野見下ル川	
一般県道	萩中須崎線	H317A040	137.0		高岡郡中土佐町大野見下ル川	
一般県道	萩中須崎線	H317A045	36.0		高岡郡中土佐町大野見下ル川	
一般県道	萩中須崎線	H317A050	156.0		高岡郡中土佐町大野見下ル川	
一般県道	萩中須崎線	H317A055	106.0		高岡郡中土佐町大野見下ル川	
一般県道	萩中須崎線	H317A060	153.0		高岡郡中土佐町大野見下ル川	
一般県道	萩中須崎線	H317A065	221.0		高岡郡中土佐町大野見下ル川	
一般県道	萩中須崎線	H317A070	41.0		高岡郡中土佐町大野見下ル川	
一般県道	萩中須崎線	H317A075	48.0		高岡郡中土佐町大野見下ル川	
一般県道	萩中須崎線	H317A080	121.0		高岡郡津野町貝ノ川床鍋	
一般県道	萩中須崎線	H317A085	54.0		高岡郡津野町貝ノ川床鍋	
一般県道	萩中須崎線	H317A090	103.0		高岡郡津野町貝ノ川床鍋	
一般県道	萩中須崎線	H317A095	84.0		高岡郡津野町貝ノ川床鍋	
一般県道	萩中須崎線	H317A100	94.0		高岡郡津野町貝ノ川床鍋	
一般県道	萩中須崎線	H317A105	63.0		高岡郡津野町貝ノ川床鍋	
一般県道	萩中須崎線	H317A110	65.0		高岡郡津野町貝ノ川床鍋	
一般県道	萩中須崎線	H317A115	30.0		高岡郡津野町貝ノ川床鍋	
一般県道	萩中須崎線	H317A120	163.0		高岡郡津野町貝ノ川床鍋	
一般県道	萩中須崎線	H317A125	81.0		高岡郡津野町貝ノ川床鍋	
一般県道	萩中須崎線	H317A130	107.0		高岡郡津野町貝ノ川床鍋	
一般県道	萩中須崎線	H317A135	4.0		高岡郡津野町貝ノ川床鍋	
一般県道	萩中須崎線	H317A140	19.0		高岡郡津野町貝ノ川床鍋	
一般県道	萩中須崎線	H317A145	81.0		須崎市上分	
一般県道	萩中須崎線	H317A150	38.0		須崎市上分	
一般県道	萩中須崎線	H317A155	29.0		須崎市上分	
一般県道	萩中須崎線	H317A160	102.0		須崎市上分	
一般県道	萩中須崎線	H317A165	23.0		須崎市上分	
一般県道	萩中須崎線	H317A170	68.0		須崎市上分	
一般県道	萩中須崎線	H317A175	115.0		須崎市上分	
一般県道	萩中須崎線	H317A180	32.0		須崎市上分	
一般県道	萩中須崎線	H317A185	94.0		須崎市上分	
一般県道	萩中須崎線	H317A190	25.0		須崎市上分	
一般県道	萩中須崎線	H317A195	105.0		須崎市上分	
一般県道	萩中須崎線	H317A200	103.0		須崎市上分	
一般県道	萩中須崎線	H317A205	12.0		須崎市上分	
一般県道	萩中須崎線	H317A210	303.0		須崎市上分	
一般県道	萩中須崎線	H317A215	32.0		須崎市上分	
一般県道	萩中須崎線	H317A220	36.0		須崎市上分	
一般県道	萩中須崎線	H317A225	58.0		須崎市上分	
一般県道	久礼須崎線	H320A005	5.0		高岡郡中土佐町久礼	
一般県道	久礼須崎線	H320A025	117.0		高岡郡中土佐町久礼	
一般県道	久礼須崎線	H320A030	25.0		須崎市安和	
一般県道	久礼須崎線	H320A035	17.0		須崎市安和	
一般県道	久礼須崎線	H320A040	73.0		須崎市安和	
一般県道	久礼須崎線	H320A045	20.0		須崎市安和	
一般県道	久礼須崎線	H320A050	53.0		須崎市安和	
一般県道	久礼須崎線	H320A055	18.0		須崎市安和	
一般県道	久礼須崎線	H320A060	80.0		須崎市安和	
一般県道	久礼須崎線	H320A065	39.0		須崎市安和	
一般県道	久礼須崎線	H320A070	67.0		須崎市安和	
一般県道	松原窪川線	H322A005	65.0		高岡郡橋原町松原	
一般県道	松原窪川線	H322A010	64.0		高岡郡橋原町松原	
一般県道	松原窪川線	H322A015	122.0		高岡郡橋原町松原	
一般県道	松原窪川線	H322A020	100.0		高岡郡橋原町松原	
一般県道	松原窪川線	H322A025	47.0		高岡郡橋原町松原	
一般県道	松原窪川線	H322A030	95.0		高岡郡橋原町松原	
一般県道	松原窪川線	H322A035	47.0		高岡郡橋原町松原	
一般県道	松原窪川線	H322A040	154.0		高岡郡橋原町松原	
一般県道	松原窪川線	H322A045	60.0		高岡郡橋原町松原	
一般県道	松原窪川線	H322A050	32.0		高岡郡橋原町松原	
一般県道	松原窪川線	H322A055	69.0		高岡郡橋原町松原	
一般県道	松原窪川線	H322A060	123.0		高岡郡橋原町松原	
一般県道	松原窪川線	H322A065	72.0		高岡郡橋原町松原	
一般県道	松原窪川線	H322A070	192.0		高岡郡橋原町松原	
一般県道	松原窪川線	H322A075	143.0		高岡郡橋原町松原	

道路種別	路線名	施設管理番号	延長 (m)	施設名	所在地	備考
一般県道	松原窪川線	H322A080	87.0		高岡郡椿原町松原	
一般県道	松原窪川線	H322A085	153.0		高岡郡椿原町松原	
一般県道	松原窪川線	H322A090	87.0		高岡郡椿原町松原	
一般県道	松原窪川線	H322A095	108.0		高岡郡椿原町松原	
一般県道	松原窪川線	H322A100	80.0		高岡郡椿原町松原	
一般県道	松原窪川線	H322A105	86.0		高岡郡椿原町松原	
一般県道	松原窪川線	H322A110	50.0		高岡郡椿原町松原	
一般県道	松原窪川線	H322A115	63.0		高岡郡椿原町松原	
一般県道	松原窪川線	H322A120	110.0		高岡郡椿原町松原	
一般県道	松原窪川線	H322A125	130.0		高岡郡椿原町松原	
一般県道	松原窪川線	H322A130	68.0		高岡郡椿原町松原	
一般県道	松原窪川線	H322A135	91.0		高岡郡椿原町松原	
一般県道	松原窪川線	H322A140	100.0		高岡郡椿原町松原	
一般県道	松原窪川線	H322A145	24.0		高岡郡椿原町松原	
一般県道	松原窪川線	H322A150	60.0		高岡郡椿原町松原	
一般県道	松原窪川線	H322A155	143.0		高岡郡椿原町松原	
一般県道	松原窪川線	H322A160	70.0		高岡郡椿原町松原	
一般県道	松原窪川線	H322A165	46.0		高岡郡椿原町松原	
一般県道	松原窪川線	I322A005	95.0		高岡郡四万十町日野地	
一般県道	松原窪川線	I322A010	16.0		高岡郡四万十町日野地	
一般県道	松原窪川線	I322A015	65.0		高岡郡四万十町日野地	
一般県道	松原窪川線	I322A020	29.0		高岡郡四万十町日野地	
一般県道	松原窪川線	I322A025	35.0		高岡郡四万十町日野地	
一般県道	松原窪川線	I322A030	90.0		高岡郡四万十町日野地	
一般県道	松原窪川線	I322A035	55.0		高岡郡四万十町日野地	
一般県道	松原窪川線	I322A040	55.0		高岡郡四万十町日野地	
一般県道	松原窪川線	I322A045	50.0		高岡郡四万十町日野地	
一般県道	松原窪川線	I322A050	147.0		高岡郡四万十町日野地	
一般県道	松原窪川線	I322A055	15.0		高岡郡四万十町日野地	
一般県道	松原窪川線	I322A060	104.0		高岡郡四万十町日野地	
一般県道	松原窪川線	I322A065	237.0		高岡郡四万十町日野地	
一般県道	松原窪川線	I322A070	145.0		高岡郡四万十町日野地	
一般県道	松原窪川線	I322A075	55.0		高岡郡四万十町日野地	
一般県道	松原窪川線	I322A080	107.0		高岡郡四万十町日野地	
一般県道	松原窪川線	I322A085	60.0		高岡郡四万十町日野地	
一般県道	松原窪川線	I322A090	20.0		高岡郡四万十町日野地	
一般県道	松原窪川線	I322A095	39.0		高岡郡四万十町日野地	
一般県道	松原窪川線	I322A100	93.0		高岡郡四万十町日野地	
一般県道	松原窪川線	I322A105	200.0		高岡郡四万十町日野地	
一般県道	松原窪川線	I322A110	75.0		高岡郡四万十町窪川中津川	
一般県道	松原窪川線	I322A115	62.0		高岡郡四万十町窪川中津川	
一般県道	松原窪川線	I322A120	45.0		高岡郡四万十町窪川中津川	
一般県道	松原窪川線	I322A125	164.0		高岡郡四万十町窪川中津川	
一般県道	松原窪川線	I322A130	57.0		高岡郡四万十町窪川中津川	
一般県道	松原窪川線	I322A135	13.0		高岡郡四万十町窪川中津川	
一般県道	松原窪川線	I322A140	97.0		高岡郡四万十町窪川中津川	
一般県道	松原窪川線	I322A145	176.0		高岡郡四万十町窪川中津川米奥	
一般県道	松原窪川線	I322A150	80.0		高岡郡四万十町作屋西の川	
一般県道	松原窪川線	I322A155	83.0		高岡郡四万十町作屋西の川	
一般県道	作屋影野停車場線	I323A005	7.0		高岡郡四万十町勝賀野魚ノ川	
一般県道	作屋影野停車場線	I323A010	70.0		高岡郡四万十町勝賀野魚ノ川	
一般県道	作屋影野停車場線	I323A015	22.0		高岡郡四万十町勝賀野魚ノ川	
一般県道	秋丸佐賀線	I329A005	71.0		高岡郡四万十町野地	
一般県道	秋丸佐賀線	I329A010	30.0		高岡郡四万十町家地川	
一般県道	秋丸佐賀線	J329A005	240.0		幡多郡黒潮町川奥	
一般県道	秋丸佐賀線	J329A010	285.0		幡多郡黒潮町川奥	
一般県道	秋丸佐賀線	J329A015	260.0		幡多郡黒潮町川奥	
一般県道	秋丸佐賀線	J329A020	260.0		幡多郡黒潮町川奥	
一般県道	秋丸佐賀線	J329A025	220.0		幡多郡黒潮町川奥	
一般県道	秋丸佐賀線	J329A030	40.0		幡多郡黒潮町川奥	
一般県道	秋丸佐賀線	J329A035	110.0		幡多郡黒潮町川奥	
一般県道	秋丸佐賀線	J329A040	245.0		幡多郡黒潮町川奥	
一般県道	秋丸佐賀線	J329A045	150.0		幡多郡黒潮町川奥	
一般県道	秋丸佐賀線	J329A050	185.0		幡多郡黒潮町川奥	
一般県道	秋丸佐賀線	J329A055	80.0		幡多郡黒潮町川奥	
一般県道	秋丸佐賀線	J329A060	115.0		幡多郡黒潮町川奥	
一般県道	秋丸佐賀線	J329A065	45.0		幡多郡黒潮町川奥	
一般県道	秋丸佐賀線	J329A070	120.0		幡多郡黒潮町川奥	
一般県道	秋丸佐賀線	J329A075	80.0		幡多郡黒潮町川奥	
一般県道	秋丸佐賀線	J329A080	60.0		幡多郡黒潮町川奥	
一般県道	秋丸佐賀線	J329A085	75.0		幡多郡黒潮町川奥	
一般県道	秋丸佐賀線	J329A090	55.0		幡多郡黒潮町川奥	
一般県道	秋丸佐賀線	J329A095	225.0		幡多郡黒潮町川奥	
一般県道	秋丸佐賀線	J329A100	195.0		幡多郡黒潮町川奥	
一般県道	秋丸佐賀線	J329A105	85.0		幡多郡黒潮町川奥	
一般県道	江川崎停車場線	J331A005	65.0		四万十市西土佐江川崎	
一般県道	江川崎停車場線	J331A010	70.0		四万十市西土佐江川崎	
一般県道	昭和中村線	I332A005	198.0		高岡郡四万十町大井川	
一般県道	昭和中村線	I332A010	64.0		高岡郡四万十町大井川	
一般県道	昭和中村線	I332A015	215.0		高岡郡四万十町大井川	
一般県道	昭和中村線	I332A020	220.0		高岡郡四万十町大井川	
一般県道	昭和中村線	I332A025	65.0		高岡郡四万十町大井川	
一般県道	昭和中村線	I332A030	100.0		高岡郡四万十町大井川	
一般県道	昭和中村線	I332A035	53.0		高岡郡四万十町大井川	
一般県道	昭和中村線	I332A040	57.0		高岡郡四万十町大井川	
一般県道	昭和中村線	I332A045	55.0		高岡郡四万十町大井川	
一般県道	昭和中村線	I332A050	287.0		高岡郡四万十町大井川～野々川	

道路種別	路線名	施設管理番号	延長 (m)	施設名	所在地	備考
一般県道	昭和中村線	J332A105	270.0		四万十市竹屋敷	
一般県道	昭和中村線	J332A110	235.0		四万十市竹屋敷	
一般県道	昭和中村線	J332A115	200.0		四万十市竹屋敷	
一般県道	昭和中村線	J332A120	270.0		四万十市竹屋敷	
一般県道	昭和中村線	J332A125	230.0		四万十市竹屋敷	
一般県道	昭和中村線	J332A130	260.0		四万十市竹屋敷	
一般県道	昭和中村線	J332A135	225.0		四万十市竹屋敷	
一般県道	昭和中村線	J332A140	250.0		四万十市竹屋敷	
一般県道	昭和中村線	J332A145	100.0		四万十市竹屋敷	
一般県道	昭和中村線	J332A150	280.0		四万十市竹屋敷	
一般県道	昭和中村線	J332A155	280.0		四万十市竹屋敷	
一般県道	昭和中村線	J332A160	230.0		四万十市竹屋敷	
一般県道	昭和中村線	J332A165	150.0		四万十市竹屋敷	
一般県道	昭和中村線	J332A170	130.0		四万十市竹屋敷	
一般県道	昭和中村線	J332A175	190.0		四万十市竹屋敷	
一般県道	昭和中村線	J332A180	90.0		四万十市竹屋敷	
一般県道	昭和中村線	J332A185	210.0		四万十市竹屋敷	
一般県道	昭和中村線	J332A190	145.0		四万十市竹屋敷	
一般県道	昭和中村線	J332A195	160.0		四万十市竹屋敷	
一般県道	昭和中村線	J332A200	280.0		四万十市竹屋敷	
一般県道	昭和中村線	J332A205	270.0		四万十市竹屋敷	
一般県道	昭和中村線	J332A210	275.0		四万十市竹屋敷	
一般県道	昭和中村線	J332A215	215.0		四万十市竹屋敷	
一般県道	昭和中村線	J332A220	110.0		四万十市竹屋敷	
一般県道	昭和中村線	J332A225	255.0		四万十市竹屋敷	
一般県道	昭和中村線	J332A230	160.0		四万十市竹屋敷	
一般県道	昭和中村線	J332A235	205.0		四万十市竹屋敷	
一般県道	昭和中村線	J332A240	270.0		四万十市竹屋敷	
一般県道	昭和中村線	J332A245	110.0		四万十市竹屋敷	
一般県道	昭和中村線	J332A250	155.0		四万十市竹屋敷	
一般県道	昭和中村線	J332A255	50.0		四万十市竹屋敷	
一般県道	昭和中村線	J332A260	160.0		四万十市竹屋敷	
一般県道	昭和中村線	J332A265	235.0		四万十市竹屋敷~古尾	
一般県道	昭和中村線	J332A270	240.0		四万十市古尾	
一般県道	昭和中村線	J332A275	400.0		四万十市古尾	
一般県道	昭和中村線	J332A285	260.0		四万十市古尾	
一般県道	昭和中村線	J332A290	170.0		四万十市古尾	
一般県道	昭和中村線	J332A295	250.0		四万十市古尾	
一般県道	昭和中村線	J332A300	250.0		四万十市古尾	
一般県道	昭和中村線	J332A305	280.0		四万十市古尾	
一般県道	昭和中村線	J332A310	285.0		四万十市古尾	
一般県道	昭和中村線	J332A315	295.0		四万十市古尾	
一般県道	昭和中村線	J332A320	240.0		四万十市古尾	
一般県道	昭和中村線	J332A325	210.0		四万十市古尾	
一般県道	昭和中村線	J332A330	260.0		四万十市蕨岡	
一般県道	昭和中村線	J332A335	230.0		四万十市蕨岡	
一般県道	昭和中村線	J332A340	165.0		四万十市蕨岡	
一般県道	昭和中村線	J332A345	300.0		四万十市蕨岡	
一般県道	昭和中村線	J332A350	125.0		四万十市蕨岡	
一般県道	昭和中村線	J332A355	185.0		四万十市蕨岡	
一般県道	昭和中村線	J332A360	280.0		四万十市蕨岡	
一般県道	昭和中村線	J332A365	250.0		四万十市蕨岡	
一般県道	昭和中村線	J332A370	200.0		四万十市蕨岡	
一般県道	大用大方線	J336A005	250.0		四万十市大用	
一般県道	大用大方線	J336A010	180.0		四万十市大用	
一般県道	大用大方線	J336A015	230.0		四万十市大用	
一般県道	大用大方線	J336A020	160.0		四万十市大用	
一般県道	大用大方線	J336A025	240.0		四万十市大用	
一般県道	大用大方線	J336A030	40.0		幡多郡黒潮町大井川	
一般県道	大用大方線	J336A035	170.0		幡多郡黒潮町大井川	
一般県道	大用大方線	J336A040	205.0		幡多郡黒潮町大井川	
一般県道	大用大方線	J336A045	230.0		幡多郡黒潮町大井川	
一般県道	大用大方線	J336A050	265.0		幡多郡黒潮町大井川	
一般県道	大用大方線	J336A055	50.0		幡多郡黒潮町大井川	
一般県道	大用大方線	J336A060	210.0		幡多郡黒潮町大屋敷	
一般県道	大用大方線	J336A065	90.0		幡多郡黒潮町大屋敷	
一般県道	大用大方線	J336A070	90.0		幡多郡黒潮町大屋敷	
一般県道	大用大方線	J336A075	120.0		幡多郡黒潮町加持	
一般県道	大用大方線	J336A080	40.0		幡多郡黒潮町加持	
一般県道	大用大方線	J336A085	145.0		幡多郡黒潮町加持	
一般県道	大用大方線	J336A090	250.0		幡多郡黒潮町加持	
一般県道	大用大方線	J336A095	290.0		幡多郡黒潮町加持	
一般県道	大用大方線	J336A100	190.0		幡多郡黒潮町加持	
一般県道	大用大方線	J336A105	80.0		幡多郡黒潮町加持	
一般県道	出口古津賀線	J339A005	100.0		幡多郡黒潮町出口	
一般県道	出口古津賀線	J339A010	164.0		幡多郡黒潮町出口	
一般県道	出口古津賀線	J339A015	175.0		幡多郡黒潮町出口	
一般県道	出口古津賀線	J339A020	240.0		幡多郡黒潮町出口	
一般県道	出口古津賀線	J339A025	70.0		四万十市古津賀	
一般県道	出口古津賀線	J339A030	70.0		四万十市古津賀	
一般県道	出口古津賀線	J339A031	35.0		幡多郡黒潮町出口	
一般県道	出口古津賀線	J339A032	30.0		幡多郡黒潮町出口	
一般県道	出口古津賀線	J339A035	72.0		幡多郡黒潮町出口	
一般県道	川登中村線	J340A005	190.0		四万十市三里	
一般県道	川登中村線	J340A010	300.0		四万十市三里	
一般県道	川登中村線	J340A015	35.0		四万十市三里	
一般県道	川登中村線	J340A020	190.0		四万十市三里	

道路種別	路線名	施設管理番号	延長 (m)	施設名	所在地	備考
一般県道	川登中村線	J340A025	105.0		四万十市三里	
一般県道	川登中村線	J340A030	80.0		四万十市三里	
一般県道	川登中村線	J340A035	240.0		四万十市三里	
一般県道	川登中村線	J340A040	260.0		四万十市三里	
一般県道	川登中村線	J340A045	175.0		四万十市三里	
一般県道	川登中村線	J340A050	210.0		四万十市三里	
一般県道	川登中村線	J340A055	280.0		四万十市三里	
一般県道	川登中村線	J340A060	230.0		四万十市三里	
一般県道	川登中村線	J340A065	300.0		四万十市三里	
一般県道	川登中村線	J340A070	260.0		四万十市三里	
一般県道	川登中村線	J340A075	270.0		四万十市三里	
一般県道	川登中村線	J340A080	250.0		四万十市三里～佐田	
一般県道	川登中村線	J340A085	260.0		四万十市佐田	
一般県道	川登中村線	J340A090	150.0		四万十市佐田	
一般県道	川登中村線	J340A095	175.0		四万十市佐田	
一般県道	川登中村線	J340A100	130.0		四万十市佐田	
一般県道	川登中村線	J340A105	70.0		四万十市佐田	
一般県道	川登中村線	J340A110	75.0		四万十市佐田	
一般県道	川登中村線	J340A115	35.0		四万十市佐田	
一般県道	川登中村線	J340A120	60.0		四万十市佐田	
一般県道	川登中村線	J340A125	95.0		四万十市佐田	
一般県道	川登中村線	J340A130	150.0		四万十市佐田	
一般県道	川登中村線	J340A135	270.0		四万十市佐田	
一般県道	川登中村線	J340A140	290.0		四万十市佐田	
一般県道	川登中村線	J340A145	300.0		四万十市佐田	
一般県道	川登中村線	J340A150	280.0		四万十市岩田～中村	
一般県道	川登中村線	J340A155	255.0		四万十市中村	
一般県道	川登中村線	J340A160	225.0		四万十市中村	
一般県道	川登中村線	J340A165	85.0		四万十市中村	
一般県道	間崎布堂ヶ谷線	J343A005	160.0		四万十市初崎	
一般県道	間崎布堂ヶ谷線	J343A010	90.0		四万十市初崎	
一般県道	間崎布堂ヶ谷線	J343A015	40.0		四万十市初崎	
一般県道	間崎布堂ヶ谷線	J343A020	170.0		四万十市名鹿	
一般県道	間崎布堂ヶ谷線	J343A025	160.0		四万十市名鹿	
一般県道	間崎布堂ヶ谷線	J343A030	290.0		四万十市名鹿	
一般県道	間崎布堂ヶ谷線	J343A035	35.0		四万十市名鹿	
一般県道	間崎布堂ヶ谷線	J343A040	240.0		四万十市名鹿	
一般県道	間崎布堂ヶ谷線	J343A045	215.0		四万十市名鹿	
一般県道	間崎布堂ヶ谷線	J343A050	60.0		四万十市名鹿	
一般県道	間崎布堂ヶ谷線	J343A055	110.0		四万十市名鹿	
一般県道	間崎布堂ヶ谷線	J343A060	60.0		四万十市名鹿	
一般県道	間崎布堂ヶ谷線	J343A065	45.0		四万十市名鹿	
一般県道	間崎布堂ヶ谷線	L343A005	60.0		土佐清水市布	
一般県道	間崎布堂ヶ谷線	L343A010	55.0		土佐清水市布	
一般県道	間崎布堂ヶ谷線	L343A015	50.0		土佐清水市布	
一般県道	間崎布堂ヶ谷線	L343A020	210.0		土佐清水市布	
一般県道	間崎布堂ヶ谷線	L343A025	100.0		土佐清水市布	
一般県道	間崎布堂ヶ谷線	L343A030	125.0		土佐清水市布～下ノ加江	
一般県道	間崎布堂ヶ谷線	L343A035	125.0		土佐清水市下ノ加江	
一般県道	間崎布堂ヶ谷線	L343A040	180.0		土佐清水市下ノ加江	
一般県道	間崎布堂ヶ谷線	L343A045	280.0		土佐清水市下ノ加江	
一般県道	宗呂中村線	L344A005	220.0		土佐清水市宗呂	
一般県道	宗呂中村線	L344A010	180.0		土佐清水市宗呂～有永	
一般県道	宗呂中村線	L344A015	100.0		土佐清水市有永	
一般県道	宗呂中村線	L344A020	120.0		土佐清水市有永	
一般県道	宗呂中村線	L344A021	150.0		土佐清水市有永	
一般県道	宗呂中村線	L344A025	240.0		土佐清水市有永	
一般県道	宗呂中村線	L344A030	230.0		土佐清水市有永	
一般県道	宗呂中村線	L344A035	60.0		土佐清水市有永	
一般県道	宗呂中村線	L344A040	100.0		土佐清水市有永	
一般県道	宗呂中村線	L344A045	210.0		土佐清水市有永	
一般県道	宗呂中村線	L344A050	130.0		土佐清水市有永	
一般県道	宗呂中村線	L344A055	100.0		土佐清水市有永	
一般県道	宗呂中村線	L344A060	170.0		土佐清水市有永	
一般県道	宗呂中村線	L344A065	40.0		土佐清水市有永	
一般県道	宗呂中村線	L344A070	190.0		土佐清水市有永	
一般県道	宗呂中村線	L344A075	140.0		土佐清水市有永	
一般県道	宗呂中村線	L344A080	190.0		土佐清水市有永	
一般県道	宗呂中村線	L344A085	200.0		土佐清水市有永	
一般県道	宗呂中村線	L344A090	160.0		土佐清水市有永	
一般県道	宗呂中村線	L344A095	135.0		土佐清水市有永	
一般県道	宗呂中村線	L344A100	270.0		土佐清水市有永	
一般県道	宗呂中村線	L344A105	170.0		土佐清水市有永	
一般県道	宗呂中村線	L344A106	150.0		土佐清水市有永	
一般県道	宗呂中村線	L344A110	180.0		土佐清水市有永	
一般県道	宗呂中村線	L344A115	160.0		土佐清水市有永	
一般県道	宗呂中村線	L344A120	220.0		土佐清水市有永	
一般県道	宗呂中村線	L344A125	110.0		土佐清水市有永	
一般県道	宗呂中村線	L344A130	430.0		土佐清水市有永	
一般県道	宗呂中村線	L344A135	100.0		土佐清水市有永	
一般県道	宗呂中村線	L344A136	160.0		土佐清水市有永	
一般県道	宗呂中村線	L344A140	290.0		土佐清水市有永	
一般県道	宗呂中村線	L344A145	210.0		土佐清水市有永	
一般県道	宗呂中村線	K344A005	180.0		幡多郡三原村下切	
一般県道	宗呂中村線	K344A010	220.0		幡多郡三原村下切	
一般県道	宗呂中村線	K344A015	40.0		幡多郡三原村宮ノ川	
一般県道	宗呂中村線	K344A020	60.0		幡多郡三原村宮ノ川	

道路種別	路線名	施設管理番号	延長 (m)	施設名	所在地	備考
一般県道	宗呂中村線	K344A025	190.0		幡多郡三原村宮ノ川	
一般県道	宗呂中村線	K344A030	60.0		幡多郡三原村宮ノ川	
一般県道	宗呂中村線	K344A035	135.0		幡多郡三原村宮ノ川	
一般県道	宗呂中村線	K344A040	70.0		幡多郡三原村宮ノ川	
一般県道	宗呂中村線	K344A045	220.0		幡多郡三原村宮ノ川	
一般県道	宗呂中村線	K344A050	180.0		幡多郡三原村宮ノ川	
一般県道	宗呂中村線	K344A055	220.0		幡多郡三原村宮ノ川	
一般県道	宗呂中村線	K344A060	250.0		幡多郡三原村宮ノ川	
一般県道	宗呂中村線	K344A065	40.0		幡多郡三原村宮ノ川	
一般県道	宗呂中村線	K344A070	160.0		幡多郡三原村上長谷	
一般県道	宗呂中村線	K344A075	120.0		幡多郡三原村上長谷	
一般県道	宗呂中村線	K344A080	210.0		幡多郡三原村上長谷	
一般県道	宗呂中村線	K344A085	150.0		幡多郡三原村上長谷	
一般県道	宗呂中村線	K344A090	180.0		幡多郡三原村上長谷	
一般県道	宗呂中村線	K344A095	190.0		幡多郡三原村上長谷	
一般県道	宗呂中村線	K344A100	160.0		幡多郡三原村上長谷	
一般県道	宗呂中村線	K344A105	160.0		幡多郡三原村上長谷	
一般県道	宗呂中村線	J344A005	270.0		四万十市江の村	
一般県道	宗呂中村線	J344A010	300.0		四万十市江の村	
一般県道	宗呂中村線	J344A015	290.0		四万十市江の村	
一般県道	宗呂中村線	J344A020	280.0		四万十市江の村	
一般県道	宗呂中村線	J344A025	250.0		四万十市江の村	
一般県道	宗呂中村線	J344A030	240.0		四万十市江の村	
一般県道	宗呂中村線	J344A035	115.0		四万十市江の村	
一般県道	宗呂中村線	J344A040	230.0		四万十市江の村	
一般県道	宗呂中村線	J344A045	175.0		四万十市江の村	
一般県道	宗呂中村線	J344A050	250.0		四万十市江の村	
一般県道	宗呂中村線	J344A055	300.0		四万十市江の村	
一般県道	宗呂中村線	J344A060	250.0		四万十市江の村	
一般県道	宗呂中村線	J344A065	200.0		四万十市江の村	
一般県道	宗呂中村線	J344A070	280.0		四万十市江の村	
一般県道	宗呂中村線	J344A075	170.0		四万十市江の村	
一般県道	宗呂中村線	J344A080	220.0		四万十市江の村	
一般県道	宗呂中村線	J344A085	225.0		四万十市江の村	
一般県道	宗呂中村線	J344A090	260.0		四万十市江の村	
一般県道	宗呂中村線	J344A095	200.0		四万十市江の村	
一般県道	宗呂中村線	J344A100	250.0		四万十市江の村	
一般県道	宗呂中村線	J344A105	265.0		四万十市江の村	
一般県道	宗呂中村線	J344A110	270.0		四万十市江の村	
一般県道	宗呂中村線	J344A115	240.0		四万十市江の村	
一般県道	宗呂中村線	J344A120	290.0		四万十市江の村	
一般県道	宗呂中村線	J344A125	215.0		四万十市江の村	
一般県道	宗呂中村線	J344A130	300.0		四万十市江の村	
一般県道	宗呂中村線	J344A135	285.0		四万十市江の村	
一般県道	宗呂中村線	J344A140	290.0		四万十市江の村	
一般県道	宗呂中村線	J344A145	180.0		四万十市江の村	
一般県道	宗呂中村線	J344A150	40.0		四万十市江の村	
一般県道	中村下ノ加江線	J346A005	30.0		四万十市森沢	
一般県道	中村下ノ加江線	J346A010	80.0		四万十市森沢	
一般県道	中村下ノ加江線	J346A015	130.0		四万十市森沢	
一般県道	中村下ノ加江線	J346A020	240.0		四万十市森沢	
一般県道	中村下ノ加江線	J346A025	100.0		四万十市森沢	
一般県道	中村下ノ加江線	J346A030	70.0		四万十市森沢	
一般県道	中村下ノ加江線	J346A035	70.0		四万十市森沢	
一般県道	中村下ノ加江線	J346A040	115.0		四万十市森沢	
一般県道	中村下ノ加江線	J346A045	45.0		四万十市森沢	
一般県道	中村下ノ加江線	J346A050	290.0		四万十市森沢	
一般県道	中村下ノ加江線	J346A055	300.0		四万十市森沢	
一般県道	中村下ノ加江線	J346A060	190.0		四万十市森沢	
一般県道	中村下ノ加江線	J346A065	300.0		四万十市森沢	
一般県道	中村下ノ加江線	J346A070	270.0		四万十市森沢	
一般県道	中村下ノ加江線	J346A075	265.0		四万十市森沢	
一般県道	中村下ノ加江線	J346A080	300.0		四万十市森沢	
一般県道	中村下ノ加江線	J346A085	300.0		四万十市森沢	
一般県道	中村下ノ加江線	J346A090	215.0		四万十市森沢	
一般県道	中村下ノ加江線	J346A095	240.0		四万十市森沢	
一般県道	中村下ノ加江線	J346A100	195.0		四万十市森沢	
一般県道	中村下ノ加江線	J346A105	200.0		四万十市森沢	
一般県道	中村下ノ加江線	J346A110	300.0		四万十市森沢	
一般県道	中村下ノ加江線	J346A115	300.0		四万十市森沢	
一般県道	中村下ノ加江線	J346A120	180.0		四万十市森沢	
一般県道	中村下ノ加江線	J346A125	300.0		四万十市森沢	
一般県道	中村下ノ加江線	J346A130	300.0		四万十市森沢	
一般県道	中村下ノ加江線	J346A135	300.0		四万十市森沢	
一般県道	中村下ノ加江線	K346A005	115.0		幡多郡三原村狼内	
一般県道	中村下ノ加江線	K346A010	160.0		幡多郡三原村狼内	
一般県道	中村下ノ加江線	K346A015	290.0		幡多郡三原村狼内	
一般県道	中村下ノ加江線	K346A020	190.0		幡多郡三原村狼内	
一般県道	中村下ノ加江線	K346A025	110.0		幡多郡三原村狼内	
一般県道	中村下ノ加江線	K346A030	210.0		幡多郡三原村狼内	
一般県道	中村下ノ加江線	K346A035	230.0		幡多郡三原村狼内	
一般県道	中村下ノ加江線	K346A040	150.0		幡多郡三原村狼内	
一般県道	中村下ノ加江線	K346A045	80.0		幡多郡三原村狼内	
一般県道	中村下ノ加江線	K346A050	250.0		幡多郡三原村狼内	
一般県道	中村下ノ加江線	K346A055	110.0		幡多郡三原村狼内	
一般県道	中村下ノ加江線	K346A060	230.0		幡多郡三原村狼内	
一般県道	中村下ノ加江線	K346A065	200.0		幡多郡三原村狼内	

道路種別	路線名	施設管理番号	延長 (m)	施設名	所在地	備考
一般県道	中村下ノ加江線	K346A070	110.0		幡多郡三原村狼内	
一般県道	中村下ノ加江線	K346A075	100.0		幡多郡三原村狼内	
一般県道	中村下ノ加江線	K346A085	160.0		幡多郡三原村成山	
一般県道	中村下ノ加江線	K346A090	170.0		幡多郡三原村成山	
一般県道	中村下ノ加江線	K346A095	200.0		幡多郡三原村成山	
一般県道	中村下ノ加江線	K346A100	25.0		幡多郡三原村成山	
一般県道	中村下ノ加江線	K346A105	235.0		幡多郡三原村成山	
一般県道	中村下ノ加江線	K346A110	30.0		幡多郡三原村成山	
一般県道	中村下ノ加江線	K346A115	360.0		幡多郡三原村成山	
一般県道	中村下ノ加江線	K346A120	130.0		幡多郡三原村成山	
一般県道	中村下ノ加江線	K346A125	120.0		幡多郡三原村成山	
一般県道	中村下ノ加江線	L346A005	90.0		土佐清水市下ノ加江	
一般県道	中村下ノ加江線	L346A010	50.0		土佐清水市下ノ加江	
一般県道	中村下ノ加江線	L346A015	100.0		土佐清水市下ノ加江	
一般県道	中村下ノ加江線	L346A020	200.0		土佐清水市下ノ加江	
一般県道	中村下ノ加江線	L346A025	60.0		土佐清水市下ノ加江	
一般県道	中村下ノ加江線	L346A030	135.0		土佐清水市下ノ加江	
一般県道	中村下ノ加江線	L346A035	120.0		土佐清水市下ノ加江	
一般県道	中村下ノ加江線	L346A040	90.0		土佐清水市下ノ加江	
一般県道	中村下ノ加江線	L346A045	130.0		土佐清水市下ノ加江	
一般県道	中村下ノ加江線	L346A050	200.0		土佐清水市下ノ加江	
一般県道	新改浦尻線	L347A005	30.0		土佐清水市新改	
一般県道	新改浦尻線	L347A010	75.0		土佐清水市新改	
一般県道	新改浦尻線	L347A015	50.0		土佐清水市新改	
一般県道	新改浦尻線	L347A020	120.0		土佐清水市浦尻	
一般県道	新改浦尻線	L347A025	130.0		土佐清水市浦尻	
一般県道	新改浦尻線	L347A030	280.0		土佐清水市浦尻	
一般県道	足摺公園線	L348A005	70.0		土佐清水市足摺岬	
一般県道	足摺公園線	L348A015	70.0		土佐清水市足摺岬	
一般県道	足摺公園線	L348A016	130.0		土佐清水市足摺岬	
一般県道	足摺公園線	L348A020	50.0		土佐清水市足摺岬	
一般県道	足摺公園線	L348A025	60.0		土佐清水市足摺岬	
一般県道	足摺公園線	L348A026	330.0		土佐清水市足摺岬	
一般県道	足摺公園線	L348A030	80.0		土佐清水市足摺岬	
一般県道	足摺公園線	L348A031	200.0		土佐清水市足摺岬	
一般県道	足摺公園線	L348A035	140.0		土佐清水市足摺岬	
一般県道	足摺公園線	L348A040	90.0		土佐清水市足摺岬	
一般県道	足摺公園線	L348A045	65.0		土佐清水市足摺岬	
一般県道	足摺公園線	L348A046	230.0		土佐清水市足摺岬	
一般県道	足摺公園線	L348A047	250.0		土佐清水市松尾	
一般県道	足摺公園線	L348A050	120.0		土佐清水市大谷	
一般県道	足摺公園線	L348A055	140.0		土佐清水市大谷	
一般県道	足摺公園線	L348A056	180.0		土佐清水市松尾	
一般県道	足摺公園線	L348A057	300.0		土佐清水市松尾	
一般県道	足摺公園線	L348A058	250.0		土佐清水市津呂	
一般県道	足摺公園線	L348A059	300.0		土佐清水市大谷	
一般県道	足摺公園線	L348A060	80.0		土佐清水市中ノ浜	
一般県道	足摺公園線	L348A065	200.0		土佐清水市中ノ浜	
一般県道	足摺公園線	L348A070	110.0		土佐清水市中ノ浜	
一般県道	足摺公園線	L348A075	180.0		土佐清水市中ノ浜	
一般県道	足摺公園線	L348A076	580.0		土佐清水市窪津	
一般県道	足摺公園線	L348A077	210.0		土佐清水市中浜	
一般県道	足摺公園線	L348A078	250.0		土佐清水市中浜	
一般県道	足摺公園線	L348A080	120.0		土佐清水市浦尻	
一般県道	足摺公園線	L348A085	120.0		土佐清水市浦尻	
一般県道	足摺公園線	L348A090	70.0		土佐清水市浦尻	
一般県道	足摺公園線	L348A091	70.0		土佐清水市浦尻	
一般県道	足摺公園線	L348A095	40.0		土佐清水市浦尻	
一般県道	足摺公園線	L348A100	35.0		土佐清水市浦尻	
一般県道	足摺公園線	L348A105	130.0		土佐清水市浦尻	
一般県道	足摺公園線	L348A106	250.0		土佐清水市浦尻	
一般県道	清王新田貝ノ川線	K352A005	40.0		幡多郡大月町清王	
一般県道	清王新田貝ノ川線	K352A010	160.0		幡多郡大月町清王	
一般県道	清王新田貝ノ川線	K352A015	140.0		幡多郡大月町清王	
一般県道	清王新田貝ノ川線	K352A020	90.0		幡多郡大月町清王	
一般県道	清王新田貝ノ川線	K352A025	130.0		幡多郡大月町清王	
一般県道	清王新田貝ノ川線	K352A030	70.0		幡多郡大月町清王	
一般県道	清王新田貝ノ川線	K352A035	40.0		幡多郡大月町春遠	
一般県道	清王新田貝ノ川線	K352A040	170.0		幡多郡大月町春遠	
一般県道	清王新田貝ノ川線	K352A045	80.0		幡多郡大月町春遠	
一般県道	清王新田貝ノ川線	K352A050	30.0		幡多郡大月町春遠	
一般県道	清王新田貝ノ川線	K352A055	130.0		幡多郡大月町春遠	
一般県道	清王新田貝ノ川線	L352A005	35.0		土佐清水市藤ノ川	
一般県道	清王新田貝ノ川線	L352A010	145.0		土佐清水市藤ノ川	
一般県道	清王新田貝ノ川線	L352A015	60.0		土佐清水市藤ノ川	
一般県道	清王新田貝ノ川線	L352A020	110.0		土佐清水市藤ノ川	
一般県道	清王新田貝ノ川線	L352A025	170.0		土佐清水市藤ノ川	
一般県道	清王新田貝ノ川線	L352A030	185.0		土佐清水市藤ノ川	
一般県道	清王新田貝ノ川線	L352A035	120.0		土佐清水市藤ノ川	
一般県道	清王新田貝ノ川線	L352A040	180.0		土佐清水市藤ノ川	
一般県道	清王新田貝ノ川線	L352A045	90.0		土佐清水市藤ノ川	
一般県道	清王新田貝ノ川線	L352A050	110.0		土佐清水市藤ノ川	
一般県道	清王新田貝ノ川線	L352A055	100.0		土佐清水市藤ノ川	
一般県道	清王新田貝ノ川線	L352A060	30.0		土佐清水市藤ノ川	
一般県道	清王新田貝ノ川線	L352A065	20.0		土佐清水市藤ノ川	
一般県道	清王新田貝ノ川線	L352A070	295.0		土佐清水市藤ノ川	
一般県道	清王新田貝ノ川線	L352A075	240.0		土佐清水市藤ノ川	

道路種別	路線名	施設管理番号	延長 (m)	施設名	所在地	備考
一般県道	清王新田貝ノ川線	L352A080	210.0		土佐清水市藤ノ川	
一般県道	清王新田貝ノ川線	L352A085	160.0		土佐清水市藤ノ川	
一般県道	清王新田貝ノ川線	L352A090	40.0		土佐清水市大津	
一般県道	清王新田貝ノ川線	L352A095	250.0		土佐清水市貝ノ川	
一般県道	清王新田貝ノ川線	L352A100	230.0		土佐清水市貝ノ川	
一般県道	清王新田貝ノ川線	L352A105	105.0		土佐清水市貝ノ川	
一般県道	清王新田貝ノ川線	L352A110	150.0		土佐清水市貝ノ川	
一般県道	清王新田貝ノ川線	L352A115	65.0		土佐清水市貝ノ川	
一般県道	清王新田貝ノ川線	L352A120	105.0		土佐清水市貝ノ川	
一般県道	橋上平田線	K353A005	100.0		宿毛市橋上町橋上	
一般県道	橋上平田線	K353A010	180.0		宿毛市橋上町橋上	
一般県道	橋上平田線	K353A015	120.0		宿毛市橋上町橋上	
一般県道	橋上平田線	K353A020	160.0		宿毛市橋上町橋上	
一般県道	橋上平田線	K353A025	25.0		宿毛市山奈町芳奈	
一般県道	橋上平田線	K353A026	77.2		宿毛市山奈町芳奈	
一般県道	橋上平田線	K353A027	42.2		宿毛市山奈町芳奈	
一般県道	橋上平田線	K353A030	130.0		宿毛市平田町戸内	
一般県道	安満地福良線	K357A005	290.0		幡多郡大月町安満地	
一般県道	安満地福良線	K357A010	60.0		幡多郡大月町安満地	
一般県道	安満地福良線	K357A015	190.0		幡多郡大月町安満地	
一般県道	安満地福良線	K357A020	100.0		幡多郡大月町安満地	
一般県道	安満地福良線	K357A025	66.0		幡多郡大月町安満地	
一般県道	安満地福良線	K357A030	70.0		幡多郡大月町安満地	
一般県道	安満地福良線	K357A035	150.0		幡多郡大月町安満地	
一般県道	安満地福良線	K357A040	50.0		幡多郡大月町安満地	
一般県道	安満地福良線	K357A045	85.0		幡多郡大月町安満地	
一般県道	安満地福良線	K357A050	90.0		幡多郡大月町安満地	
一般県道	安満地福良線	K357A055	90.0		幡多郡大月町安満地	
一般県道	安満地福良線	K357A060	115.0		幡多郡大月町安満地	
一般県道	安満地福良線	K357A065	70.0		幡多郡大月町安満地	
一般県道	安満地福良線	K357A070	108.0		幡多郡大月町安満地	
一般県道	安満地福良線	K357A075	90.0		幡多郡大月町安満地	
一般県道	安満地福良線	K357A080	75.0		幡多郡大月町橋浦	
一般県道	安満地福良線	K357A085	100.0		幡多郡大月町橋浦	
一般県道	安満地福良線	K357A090	140.0		幡多郡大月町橋浦	
一般県道	安満地福良線	K357A095	180.0		幡多郡大月町橋浦	
一般県道	安満地福良線	K357A100	220.0		幡多郡大月町橋浦	
一般県道	安満地福良線	K357A105	110.0		幡多郡大月町橋浦	
一般県道	安満地福良線	K357A110	100.0		幡多郡大月町橋浦	
一般県道	安満地福良線	K357A115	165.0		幡多郡大月町橋浦	
一般県道	安満地福良線	K357A120	40.0		幡多郡大月町橋浦	
一般県道	安満地福良線	K357A125	70.0		幡多郡大月町橋浦	
一般県道	安満地福良線	K357A130	35.0		幡多郡大月町橋浦	
一般県道	安満地福良線	K357A135	55.0		幡多郡大月町橋浦	
一般県道	安満地福良線	K357A140	120.0		幡多郡大月町橋浦	
一般県道	安満地福良線	K357A145	190.0		幡多郡大月町橋浦	
一般県道	安満地福良線	K357A150	30.0		幡多郡大月町橋浦	
一般県道	安満地福良線	K357A155	45.0		幡多郡大月町橋浦	
一般県道	安満地福良線	K357A160	50.0		幡多郡大月町橋浦	
一般県道	安満地福良線	K357A165	105.0		幡多郡大月町橋浦	
一般県道	安満地福良線	K357A170	85.0		幡多郡大月町橋浦	
一般県道	安満地福良線	K357A175	110.0		幡多郡大月町橋浦	
一般県道	安満地福良線	K357A180	70.0		幡多郡大月町橋浦	
一般県道	安満地福良線	K357A185	120.0		幡多郡大月町橋浦	
一般県道	安満地福良線	K357A190	40.0		幡多郡大月町橋浦	
一般県道	安満地福良線	K357A195	60.0		幡多郡大月町橋浦	
一般県道	安満地福良線	K357A200	20.0		幡多郡大月町橋浦	
一般県道	安満地福良線	K357A205	117.0		幡多郡大月町橋浦	
一般県道	安満地福良線	K357A210	120.0		幡多郡大月町橋浦	
一般県道	安満地福良線	K357A215	105.0		幡多郡大月町橋浦	
一般県道	安満地福良線	K357A220	215.0		幡多郡大月町橋浦	
一般県道	安満地福良線	K357A225	70.0		幡多郡大月町泊浦	
一般県道	安満地福良線	K357A230	100.0		幡多郡大月町泊浦	
一般県道	安満地福良線	K357A235	100.0		幡多郡大月町泊浦	
一般県道	安満地福良線	K357A240	70.0		幡多郡大月町泊浦	
一般県道	安満地福良線	K357A241	75.0		幡多郡大月町泊浦	
一般県道	安満地福良線	K357A245	70.0		幡多郡大月町泊浦	
一般県道	安満地福良線	K357A250	40.0		幡多郡大月町泊浦	
一般県道	安満地福良線	K357A251	95.0		幡多郡大月町泊浦	
一般県道	安満地福良線	K357A255	60.0		幡多郡大月町泊浦	
一般県道	安満地福良線	K357A260	70.0		幡多郡大月町泊浦	
一般県道	安満地福良線	K357A265	20.0		幡多郡大月町泊浦	
一般県道	安満地福良線	K357A270	70.0		幡多郡大月町泊浦	
一般県道	安満地福良線	K357A275	110.0		幡多郡大月町泊浦	
一般県道	安満地福良線	K357A280	40.0		幡多郡大月町泊浦	
一般県道	安満地福良線	K357A285	160.0		幡多郡大月町泊浦	
一般県道	安満地福良線	K357A290	35.0		幡多郡大月町泊浦	
一般県道	安満地福良線	K357A295	260.0		幡多郡大月町泊浦	
一般県道	安満地福良線	K357A300	20.0		幡多郡大月町泊浦	
一般県道	安満地福良線	K357A305	70.0		幡多郡大月町泊浦	
一般県道	安満地福良線	K357A310	140.0		幡多郡大月町泊浦	
一般県道	安満地福良線	K357A315	20.0		幡多郡大月町泊浦	
一般県道	安満地福良線	K357A320	70.0		幡多郡大月町泊浦	
一般県道	安満地福良線	K357A325	30.0		幡多郡大月町泊浦	
一般県道	安満地福良線	K357A330	60.0		幡多郡大月町龍ヶ迫	
一般県道	安満地福良線	K357A335	50.0		幡多郡大月町龍ヶ迫	
一般県道	安満地福良線	K357A340	53.0		幡多郡大月町龍ヶ迫	

道路種別	路線名	施設管理番号	延長 (m)	施設名	所在地	備考
一般県道	安満地福良線	K357A345	70.0		幡多郡大月町龍ヶ迫	
一般県道	安満地福良線	K357A350	30.0		幡多郡大月町龍ヶ迫	
一般県道	安満地福良線	K357A355	30.0		幡多郡大月町龍ヶ迫	
一般県道	安満地福良線	K357A360	45.0		幡多郡大月町龍ヶ迫	
一般県道	安満地福良線	K357A365	100.0		幡多郡大月町龍ヶ迫	
一般県道	安満地福良線	K357A370	50.0		幡多郡大月町龍ヶ迫	
一般県道	安満地福良線	K357A375	135.0		幡多郡大月町龍ヶ迫	
一般県道	安満地福良線	K357A380	40.0		幡多郡大月町龍ヶ迫	
一般県道	安満地福良線	K357A385	30.0		幡多郡大月町龍ヶ迫	
一般県道	安満地福良線	K357A390	30.0		幡多郡大月町龍ヶ迫	
一般県道	安満地福良線	K357A395	120.0		幡多郡大月町龍ヶ迫	
一般県道	安満地福良線	K357A400	40.0		幡多郡大月町龍ヶ迫	
一般県道	安満地福良線	K357A405	20.0		幡多郡大月町龍ヶ迫	
一般県道	安満地福良線	K357A410	60.0		幡多郡大月町龍ヶ迫	
一般県道	安満地福良線	K357A415	50.0		幡多郡大月町龍ヶ迫	
一般県道	安満地福良線	K357A420	160.0		幡多郡大月町龍ヶ迫	
一般県道	安満地福良線	K357A425	65.0		幡多郡大月町龍ヶ迫	
一般県道	安満地福良線	K357A430	30.0		幡多郡大月町龍ヶ迫	
一般県道	安満地福良線	K357A435	30.0		幡多郡大月町龍ヶ迫	
一般県道	安満地福良線	K357A436	25.0		幡多郡大月町龍ヶ迫	
一般県道	安満地福良線	K357A440	55.0		幡多郡大月町芳ノ沢	
一般県道	安満地福良線	K357A445	20.0		幡多郡大月町芳ノ沢	
一般県道	安満地福良線	K357A450	25.0		宿毛市小筑紫町栄喜	
一般県道	安満地福良線	K357A455	170.0		宿毛市小筑紫町栄喜	
一般県道	安満地福良線	K357A460	55.0		宿毛市小筑紫町栄喜	
一般県道	安満地福良線	K357A465	60.0		宿毛市小筑紫町栄喜	
一般県道	安満地福良線	K357A470	140.0		宿毛市小筑紫町栄喜	
一般県道	安満地福良線	K357A475	155.0		宿毛市小筑紫町栄喜	
一般県道	安満地福良線	K357A485	45.0		宿毛市小筑紫町栄喜	
一般県道	安満地福良線	K357A486	185.0		宿毛市小筑紫町栄喜	
一般県道	安満地福良線	K357A490	30.0		宿毛市小筑紫町栄喜	
一般県道	沖ノ島循環線	K358A005	90.0		宿毛市沖の島町母島	
一般県道	沖ノ島循環線	K358A010	45.0		宿毛市沖の島町母島	
一般県道	沖ノ島循環線	K358A015	60.0		宿毛市沖の島町母島	
一般県道	沖ノ島循環線	K358A020	90.0		宿毛市沖の島町母島	
一般県道	沖ノ島循環線	K358A025	65.0		宿毛市沖の島町母島	
一般県道	沖ノ島循環線	K358A030	50.0		宿毛市沖の島町母島	
一般県道	沖ノ島循環線	K358A035	80.0		宿毛市沖の島町母島	
一般県道	沖ノ島循環線	K358A040	180.0		宿毛市沖の島町母島	
一般県道	沖ノ島循環線	K358A045	40.0		宿毛市沖の島町母島	
一般県道	沖ノ島循環線	K358A050	90.0		宿毛市沖の島町母島	
一般県道	沖ノ島循環線	K358A055	85.0		宿毛市沖の島町母島	
一般県道	沖ノ島循環線	K358A060	30.0		宿毛市沖の島町母島	
一般県道	沖ノ島循環線	K358A065	50.0		宿毛市沖の島町母島	
一般県道	沖ノ島循環線	K358A070	20.0		宿毛市沖の島町母島	
一般県道	沖ノ島循環線	K358A075	45.0		宿毛市沖の島町母島	
一般県道	沖ノ島循環線	K358A080	20.0		宿毛市沖の島町母島	
一般県道	沖ノ島循環線	K358A085	20.0		宿毛市沖の島町母島	
一般県道	沖ノ島循環線	K358A090	80.0		宿毛市沖の島町母島	
一般県道	沖ノ島循環線	K358A095	30.0		宿毛市沖の島町母島	
一般県道	沖ノ島循環線	K358A100	200.0		宿毛市沖の島町母島	
一般県道	沖ノ島循環線	K358A105	50.0		宿毛市沖の島町母島	
一般県道	沖ノ島循環線	K358A110	200.0		宿毛市沖の島町母島	
一般県道	沖ノ島循環線	K358A115	100.0		宿毛市沖の島町母島	
一般県道	沖ノ島循環線	K358A120	35.0		宿毛市沖の島町弘瀬	
一般県道	沖ノ島循環線	K358A125	38.0		宿毛市沖の島町弘瀬	
一般県道	沖ノ島循環線	K358A130	40.0		宿毛市沖の島町弘瀬	
一般県道	竹林寺三ツ石線	E359A005	110.0		高知市吸江	
一般県道	竹林寺三ツ石線	E359A010	310.0		高知市吸江	
一般県道	竹林寺三ツ石線	E359A015	249.0		高知市吸江	
一般県道	竹林寺三ツ石線	E359A020	69.0		高知市五台山	
一般県道	竹林寺三ツ石線	E359A025	45.0		高知市五台山	
一般県道	竹林寺三ツ石線	E359A030	76.0		高知市五台山	
一般県道	竹林寺三ツ石線	E359A035	61.0		高知市五台山	
一般県道	竹林寺三ツ石線	E359A040	25.0		高知市五台山	
一般県道	竹林寺三ツ石線	E359A045	125.0		高知市五台山	
一般県道	竹林寺三ツ石線	E359A050	227.0		高知市五台山	
一般県道	竹林寺三ツ石線	E359A055	105.0		高知市五台山	
一般県道	竹林寺三ツ石線	E359A060	378.0		高知市五台山	
一般県道	竹林寺三ツ石線	E359A065	208.0		高知市五台山	
一般県道	竹林寺三ツ石線	E359A070	117.0		高知市五台山	
一般県道	安居公園線	G362A005	130.0		吾川郡仁淀川町大星	
一般県道	安居公園線	G362A010	245.0		吾川郡仁淀川町大星	
一般県道	安居公園線	G362A015	112.0		吾川郡仁淀川町大星	
一般県道	安居公園線	G362A020	68.0		吾川郡仁淀川町大星	
一般県道	安居公園線	G362A025	43.0		吾川郡仁淀川町大星	
一般県道	安居公園線	G362A030	50.0		吾川郡仁淀川町大星	
一般県道	安居公園線	G362A035	18.0		吾川郡仁淀川町大星	
一般県道	安居公園線	G362A040	40.0		吾川郡仁淀川町大星	
一般県道	安居公園線	G362A045	110.0		吾川郡仁淀川町大星	
一般県道	安居公園線	G362A050	49.0		吾川郡仁淀川町大星	
一般県道	安居公園線	G362A055	74.0		吾川郡仁淀川町大星	
一般県道	安居公園線	G362A060	170.0		吾川郡仁淀川町大星	
一般県道	安居公園線	G362A065	62.0		吾川郡仁淀川町大星	
一般県道	安居公園線	G362A070	34.0		吾川郡仁淀川町安居土居	
一般県道	安居公園線	G362A075	120.0		吾川郡仁淀川町安居土居	
一般県道	安居公園線	G362A080	174.0		吾川郡仁淀川町安居土居	

道路種別	路線名	施設管理番号	延長 (m)	施設名	所在地	備考
一般県道	安居公園線	G362A085	95.0		吾川郡仁淀川町入江谷	
一般県道	安居公園線	G362A090	195.0		吾川郡仁淀川町入江谷	
一般県道	安居公園線	G362A095	84.0		吾川郡仁淀川町入江谷	
一般県道	安居公園線	G362A100	145.0		吾川郡仁淀川町入江谷	
一般県道	安居公園線	G362A105	47.0		吾川郡仁淀川町入江谷	
一般県道	安居公園線	G362A110	265.0		吾川郡仁淀川町入江谷	
一般県道	安居公園線	G362A115	180.0		吾川郡仁淀川町入江谷	
一般県道	安居公園線	G362A120	80.0		吾川郡仁淀川町入江谷	
一般県道	安居公園線	G362A125	189.0		吾川郡仁淀川町川内谷	
一般県道	中津公園線	G363A005	390.0		吾川郡仁淀川町上名野川	
一般県道	中津公園線	G363A010	50.0		吾川郡仁淀川町上名野川	
一般県道	中津公園線	G363A015	205.0		吾川郡仁淀川町上名野川	
一般県道	中津公園線	G363A020	190.0		吾川郡仁淀川町上名野川	
一般県道	中津公園線	G363A023	320.0		吾川郡仁淀川町上名野川	
一般県道	中津公園線	G363A025	8.5		吾川郡仁淀川町上名野川	
一般県道	中津公園線	G363A030	80.0		吾川郡仁淀川町長坂	
一般県道	中津公園線	G363A035	93.0		吾川郡仁淀川町長坂	
一般県道	中津公園線	G363A040	340.0		吾川郡仁淀川町長坂	
一般県道	中津公園線	G363A045	31.0		吾川郡仁淀川町長坂	
一般県道	中津公園線	G363A050	250.0		吾川郡仁淀川町長坂	
一般県道	中津公園線	G363A055	60.0		吾川郡仁淀川町長坂	
一般県道	中津公園線	G363A056	640.0		吾川郡仁淀川町長坂	
一般県道	中津公園線	G363A060	31.0		吾川郡仁淀川町下名野川	
一般県道	中津公園線	G363A065	64.0		吾川郡仁淀川町下名野川	
一般県道	中津公園線	G363A070	23.0		吾川郡仁淀川町下名野川	
一般県道	中津公園線	G363A075	38.0		吾川郡仁淀川町二ノ滝	
一般県道	中津公園線	G363A080	82.0		吾川郡仁淀川町二ノ滝	
一般県道	中津公園線	G363A085	300.0		吾川郡仁淀川町二ノ滝	
一般県道	中津公園線	G363A095	63.0		吾川郡仁淀川町二ノ滝	
一般県道	中津公園線	G363A100	56.0		吾川郡仁淀川町二ノ滝	
一般県道	中津公園線	G363A105	15.0		吾川郡仁淀川町二ノ滝名野川	
一般県道	中津公園線	G363A110	52.0		吾川郡仁淀川町名野川	
一般県道	中津公園線	G363A115	190.0		吾川郡仁淀川町二ノ滝名野川	
一般県道	中津公園線	G363A120	58.0		吾川郡仁淀川町名野川	
一般県道	中津公園線	G363A125	45.0		吾川郡仁淀川町名野川	
一般県道	住次郎佐賀線	J367A005	200.0		四万十市住次郎	
一般県道	住次郎佐賀線	J367A010	240.0		四万十市住次郎	
一般県道	住次郎佐賀線	J367A015	255.0		四万十市住次郎	
一般県道	住次郎佐賀線	J367A020	230.0		四万十市住次郎～大屋敷	
一般県道	住次郎佐賀線	J367A025	160.0		四万十市大屋敷	
一般県道	住次郎佐賀線	J367A030	200.0		四万十市大屋敷	
一般県道	住次郎佐賀線	J367A035	180.0		四万十市大屋敷～住次郎	
一般県道	住次郎佐賀線	J367A040	290.0		四万十市住次郎～片魚	
一般県道	住次郎佐賀線	J367A045	155.0		四万十市片魚	
一般県道	住次郎佐賀線	J367A050	300.0		四万十市片魚	
一般県道	住次郎佐賀線	J367A055	180.0		四万十市片魚	
一般県道	住次郎佐賀線	J367A060	160.0		四万十市片魚	
一般県道	住次郎佐賀線	J367A065	130.0		四万十市片魚	
一般県道	住次郎佐賀線	J367A070	160.0		四万十市片魚～大屋敷	
一般県道	住次郎佐賀線	J367A075	300.0		四万十市大屋敷	
一般県道	住次郎佐賀線	J367A080	145.0		四万十市大屋敷	
一般県道	住次郎佐賀線	J367A085	245.0		四万十市大屋敷	
一般県道	住次郎佐賀線	J367A090	240.0		四万十市大屋敷	
一般県道	住次郎佐賀線	J367A095	180.0		四万十市大屋敷	
一般県道	住次郎佐賀線	J367A100	290.0		四万十市大屋敷	
一般県道	住次郎佐賀線	J367A105	215.0		四万十市大屋敷	
一般県道	住次郎佐賀線	J367A110	90.0		四万十市大屋敷	
一般県道	住次郎佐賀線	J367A115	230.0		四万十市常六	
一般県道	住次郎佐賀線	J367A120	205.0		四万十市常六	
一般県道	住次郎佐賀線	J367A125	105.0		四万十市常六	
一般県道	住次郎佐賀線	J367A130	200.0		四万十市常六	
一般県道	住次郎佐賀線	J367A135	235.0		四万十市常六	
一般県道	住次郎佐賀線	J367A140	145.0		四万十市常六	
一般県道	住次郎佐賀線	I367A005	82.0		高岡郡四万十町打井川	
一般県道	住次郎佐賀線	I367A010	120.0		高岡郡四万十町打井川	
一般県道	住次郎佐賀線	I367A015	90.0		高岡郡四万十町打井川	
一般県道	住次郎佐賀線	I367A020	217.0		高岡郡四万十町打井川	
一般県道	住次郎佐賀線	I367A025	195.0		高岡郡四万十町打井川	
一般県道	住次郎佐賀線	I367A030	232.0		高岡郡四万十町打井川	
一般県道	住次郎佐賀線	J367A145	100.0		幡多郡黒潮町市野々川	
一般県道	住次郎佐賀線	J367A150	175.0		幡多郡黒潮町市野々川	
一般県道	住次郎佐賀線	J367A155	300.0		幡多郡黒潮町市野々川	
一般県道	住次郎佐賀線	J367A160	230.0		幡多郡黒潮町市野々川	
一般県道	住次郎佐賀線	J367A165	110.0		幡多郡黒潮町市野々川	
一般県道	住次郎佐賀線	J367A170	90.0		幡多郡黒潮町市野々川	
一般県道	住次郎佐賀線	J367A175	180.0		幡多郡黒潮町市野々川	
一般県道	住次郎佐賀線	J367A180	210.0		幡多郡黒潮町市野々川	
一般県道	住次郎佐賀線	J367A185	170.0		幡多郡黒潮町市野々川	
一般県道	住次郎佐賀線	J367A190	45.0		幡多郡黒潮町市野々川	
一般県道	住次郎佐賀線	J367A195	75.0		幡多郡黒潮町市野々川	
一般県道	住次郎佐賀線	J367A200	265.0		幡多郡黒潮町市野々川	
一般県道	住次郎佐賀線	J367A205	420.0		幡多郡黒潮町市野々川	
一般県道	千本山魚梁瀬線	B370A005	340.0		安芸郡馬路村魚梁瀬	
一般県道	千本山魚梁瀬線	B370A010	170.0		安芸郡馬路村魚梁瀬	
一般県道	千本山魚梁瀬線	B370A015	160.0		安芸郡馬路村魚梁瀬	
一般県道	千本山魚梁瀬線	B370A020	390.0		安芸郡馬路村魚梁瀬	
一般県道	千本山魚梁瀬線	B370A025	400.0		安芸郡馬路村魚梁瀬	

道路種別	路線名	施設管理番号	延長 (m)	施設名	所在地	備考
一般県道	千本山魚梁瀬線	B370A030	400.0		安芸郡馬路村魚梁瀬	
一般県道	千本山魚梁瀬線	B370A035	260.0		安芸郡馬路村魚梁瀬	
一般県道	千本山魚梁瀬線	B370A040	330.0		安芸郡馬路村魚梁瀬	
一般県道	千本山魚梁瀬線	B370A045	170.0		安芸郡馬路村魚梁瀬	
一般県道	千本山魚梁瀬線	B370A050	290.0		安芸郡馬路村魚梁瀬	
一般県道	千本山魚梁瀬線	B370A055	250.0		安芸郡馬路村魚梁瀬	
一般県道	千本山魚梁瀬線	B370A060	220.0		安芸郡馬路村魚梁瀬	
一般県道	千本山魚梁瀬線	B370A065	460.0		安芸郡馬路村魚梁瀬	
一般県道	千本山魚梁瀬線	B370A070	420.0		安芸郡馬路村魚梁瀬	
一般県道	千本山魚梁瀬線	B370A075	350.0		安芸郡馬路村魚梁瀬	
一般県道	千本山魚梁瀬線	B370A080	510.0		安芸郡馬路村魚梁瀬	
一般県道	千本山魚梁瀬線	B370A085	240.0		安芸郡馬路村魚梁瀬	
一般県道	千本山魚梁瀬線	B370A090	380.0		安芸郡馬路村魚梁瀬	
一般県道	千本山魚梁瀬線	B370A095	340.0		安芸郡馬路村魚梁瀬	
一般県道	千本山魚梁瀬線	B370A100	160.0		安芸郡馬路村魚梁瀬	
一般県道	千本山魚梁瀬線	B370A105	140.0		安芸郡馬路村魚梁瀬	
一般県道	千本山魚梁瀬線	B370A110	270.0		安芸郡馬路村魚梁瀬	
一般県道	千本山魚梁瀬線	B370A115	250.0		安芸郡馬路村魚梁瀬	
一般県道	千本山魚梁瀬線	B370A120	220.0		安芸郡馬路村魚梁瀬	
一般県道	千本山魚梁瀬線	B370A125	140.0		安芸郡馬路村魚梁瀬	
一般県道	千本山魚梁瀬線	B370A130	180.0		安芸郡馬路村魚梁瀬	
一般県道	千本山魚梁瀬線	B370A135	130.0		安芸郡馬路村魚梁瀬	
一般県道	千本山魚梁瀬線	B370A140	150.0		安芸郡馬路村魚梁瀬	
一般県道	千本山魚梁瀬線	B370A145	20.0		安芸郡馬路村魚梁瀬	
一般県道	千本山魚梁瀬線	B370A155	250.0		安芸郡馬路村魚梁瀬	
一般県道	千本山魚梁瀬線	B370A150	170.0		安芸郡馬路村魚梁瀬	
一般県道	千本山魚梁瀬線	B370A160	320.0		安芸郡馬路村魚梁瀬	
一般県道	千本山魚梁瀬線	B370A165	270.0		安芸郡馬路村魚梁瀬	
一般県道	千本山魚梁瀬線	B370A170	230.0		安芸郡馬路村魚梁瀬	
一般県道	千本山魚梁瀬線	B370A175	300.0		安芸郡馬路村魚梁瀬	
一般県道	千本山魚梁瀬線	B370A180	80.0		安芸郡馬路村魚梁瀬	
一般県道	千本山魚梁瀬線	B370A185	150.0		安芸郡馬路村魚梁瀬	
一般県道	千本山魚梁瀬線	B370A190	60.0		安芸郡馬路村魚梁瀬	
一般県道	千本山魚梁瀬線	B370A195	400.0		安芸郡馬路村魚梁瀬	
一般県道	千本山魚梁瀬線	B370A200	320.0		安芸郡馬路村魚梁瀬	
一般県道	大野見葉山線	H377A005	108.0		高岡郡津野町桑ヶ市	
一般県道	大野見葉山線	H377A010	62.0		高岡郡津野町桑ヶ市	
一般県道	大野見葉山線	H377A015	149.0		高岡郡津野町桑ヶ市	
一般県道	大野見葉山線	H377A020	157.0		高岡郡津野町桑ヶ市	
一般県道	大野見葉山線	H377A025	34.0		高岡郡津野町桑ヶ市	
一般県道	大野見葉山線	H377A030	338.0		高岡郡津野町桑ヶ市	
一般県道	大野見葉山線	H377A035	60.0		高岡郡津野町桑ヶ市	
一般県道	大野見葉山線	H377A040	65.0		高岡郡津野町桑ヶ市	
一般県道	大野見葉山線	H377A045	58.0		高岡郡津野町桑ヶ市	
一般県道	大野見葉山線	H377A050	20.0		高岡郡津野町桑ヶ市	
一般県道	大野見葉山線	H377A055	136.0		高岡郡津野町桑ヶ市	
一般県道	大野見葉山線	H377A060	44.0		高岡郡津野町桑ヶ市	
一般県道	大野見葉山線	H377A065	144.0		高岡郡津野町桑ヶ市	
一般県道	大野見葉山線	H377A070	26.0		高岡郡津野町桑ヶ市	
一般県道	大野見葉山線	H377A075	31.0		高岡郡津野町桑ヶ市	
一般県道	大野見葉山線	H377A080	22.0		高岡郡津野町桑ヶ市	
一般県道	大野見葉山線	H377A085	94.0		高岡郡津野町桑ヶ市	
一般県道	大野見葉山線	H377A090	103.0		高岡郡津野町白石甲	
一般県道	大野見葉山線	H377A095	40.0		高岡郡津野町白石甲	
一般県道	大野見葉山線	H377A100	62.0		高岡郡津野町白石甲	
一般県道	大野見葉山線	H377A105	70.0		高岡郡津野町白石甲	
一般県道	大野見葉山線	H377A110	25.0		高岡郡津野町白石甲	
一般県道	大野見葉山線	H377A115	35.0		高岡郡津野町白石甲	
一般県道	大野見葉山線	H377A120	70.0		高岡郡津野町白石甲	
一般県道	大野見葉山線	H377A125	58.0		高岡郡津野町白石甲	
一般県道	大野見葉山線	H377A130	110.0		高岡郡津野町白石甲	
一般県道	大野見葉山線	H377A135	39.0		高岡郡津野町白石甲	
一般県道	大野見葉山線	H377A140	45.0		高岡郡津野町白石甲	
一般県道	大野見葉山線	H377A145	213.0		高岡郡津野町白石甲	
一般県道	大野見葉山線	H377A146	30.0		高岡郡津野町白石甲	
一般県道	大野見葉山線	H377A150	74.0		高岡郡津野町白石甲	
一般県道	大野見葉山線	H377A155	21.0		高岡郡津野町白石甲	
一般県道	仁淀東津野線	H378A005	95.0		高岡郡津野町桑ヶ市	
一般県道	仁淀東津野線	H378A010	35.0		高岡郡津野町桑ヶ市	
一般県道	仁淀東津野線	H378A015	45.0		高岡郡津野町桑ヶ市	
一般県道	仁淀東津野線	H378A020	47.0		高岡郡津野町桑ヶ市	
一般県道	仁淀東津野線	H378A025	198.0		高岡郡津野町桑ヶ市	
一般県道	仁淀東津野線	H378A030	204.0		高岡郡津野町桑ヶ市	
一般県道	仁淀東津野線	H378A035	38.0		高岡郡津野町桑ヶ市	
一般県道	仁淀東津野線	H378A040	34.0		高岡郡津野町桑ヶ市	
一般県道	仁淀東津野線	H378A045	147.0		高岡郡津野町桑ヶ市	
一般県道	仁淀東津野線	H378A050	37.0		高岡郡津野町桑ヶ市	
一般県道	葦ヶ峠文丸線	H379A005	127.0		高岡郡橋原町井高	
一般県道	葦ヶ峠文丸線	H379A010	141.0		高岡郡橋原町井高	
一般県道	葦ヶ峠文丸線	H379A015	51.0		高岡郡橋原町井高	
一般県道	葦ヶ峠文丸線	H379A020	63.0		高岡郡橋原町井高	
一般県道	葦ヶ峠文丸線	H379A025	53.0		高岡郡橋原町井高	
一般県道	葦ヶ峠文丸線	H379A030	104.0		高岡郡橋原町井高	
一般県道	葦ヶ峠文丸線	H379A035	218.0		高岡郡橋原町井高	
一般県道	葦ヶ峠文丸線	H379A040	95.0		高岡郡橋原町井高	
一般県道	葦ヶ峠文丸線	H379A045	76.0		高岡郡橋原町井高	
一般県道	葦ヶ峠文丸線	H379A050	110.0		高岡郡橋原町井高	

道路種別	路線名	施設管理番号	延長 (m)	施設名	所在地	備考
一般県道	葦ヶ峠文丸線	H379A055	49.0		高岡郡椿原町井高	
一般県道	葦ヶ峠文丸線	H379A060	83.0		高岡郡椿原町井高	
一般県道	葦ヶ峠文丸線	H379A065	204.0		高岡郡椿原町井高	
一般県道	葦ヶ峠文丸線	H379A070	82.0		高岡郡椿原町井高	
一般県道	葦ヶ峠文丸線	H379A075	111.0		高岡郡椿原町井高	
一般県道	葦ヶ峠文丸線	H379A080	137.0		高岡郡椿原町井高	
一般県道	葦ヶ峠文丸線	H379A085	93.0		高岡郡椿原町井高	
一般県道	葦ヶ峠文丸線	H379A090	301.0		高岡郡椿原町井高	
一般県道	葦ヶ峠文丸線	H379A095	26.0		高岡郡椿原町坪野田	
一般県道	葦ヶ峠文丸線	H379A100	20.0		高岡郡椿原町坪野田	
一般県道	葦ヶ峠文丸線	H379A105	39.0		高岡郡椿原町坪野田	
一般県道	葦ヶ峠文丸線	H379A110	53.0		高岡郡椿原町坪野田	
一般県道	葦ヶ峠文丸線	H379A115	37.0		高岡郡椿原町坪野田	
一般県道	葦ヶ峠文丸線	H379A120	156.0		高岡郡椿原町坪野田～文丸	
一般県道	四国カルスト公園縦断線	H383A005	93.0		高岡郡椿原町永野	
一般県道	四国カルスト公園縦断線	H383A010	48.0		高岡郡椿原町永野	
一般県道	四国カルスト公園縦断線	H383A015	35.0		高岡郡椿原町永野	
一般県道	四国カルスト公園縦断線	H383A020	55.0		高岡郡椿原町永野	
一般県道	四国カルスト公園縦断線	H383A025	68.0		高岡郡椿原町田野々	
一般県道	四国カルスト公園縦断線	H383A030	193.0		高岡郡椿原町田野々	
一般県道	四国カルスト公園縦断線	H383A035	102.0		高岡郡椿原町田野々	
一般県道	四国カルスト公園縦断線	H383A040	30.0		高岡郡椿原町田野々	
一般県道	北本町領石線	E384A005	158.0		高知市一宮	
一般県道	北本町領石線	E384A010	20.0		高知市一宮	
一般県道	北本町領石線	E384A011	71.0		高知市一宮	
一般県道	北本町領石線	E384A012	93.0		高知市一宮	
一般県道	香北野市線	C233A010	230.0		香美市香北町太郎丸	※旧233号香北龍河洞線
一般県道	香北野市線	C233A005	60.0		香美市香北町太郎丸	※旧233号香北龍河洞線
一般県道	香北野市線	C233A015	210.0		香美市香北町萩野	※旧233号香北龍河洞線
一般県道	香北野市線	C233A020	170.0		香美市香北町萩野	※旧233号香北龍河洞線
一般県道	香北野市線	C233A025	270.0		香美市土佐山田町岩改	※旧233号香北龍河洞線
一般県道	香北野市線	C233A030	40.0		香美市土佐山田町岩改	※旧233号香北龍河洞線
一般県道	香北野市線	C233A035	90.0		香美市土佐山田町岩改	※旧233号香北龍河洞線
一般県道	香北野市線	C233A045	70.0		香美市土佐山田町岩改	※旧233号香北龍河洞線
一般県道	香北野市線	C233A040	100.0		香美市土佐山田町岩改	※旧233号香北龍河洞線
一般県道	香北野市線	C233A050	130.0		香美市土佐山田町岩改	※旧233号香北龍河洞線
一般県道	香北野市線	C233A055	200.0		香美市土佐山田町逆川	※旧233号香北龍河洞線
一般県道	香北野市線	C233A060	80.0		香美市土佐山田町逆川	※旧233号香北龍河洞線
一般県道	香北野市線	C233A065	250.0		香美市土佐山田町逆川	※旧233号香北龍河洞線
一般県道	香北野市線	C233A075	140.0		香美市土佐山田町逆川	※旧233号香北龍河洞線
一般県道	香北野市線	C233A070	110.0		香美市土佐山田町逆川	※旧233号香北龍河洞線
一般県道	香北野市線	C233A080	180.0		香美市土佐山田町逆川	※旧233号香北龍河洞線
一般県道	香北野市線	C233A085	390.0		香美市土佐山田町逆川	※旧233号香北龍河洞線
一般県道	香北野市線	C233A090	490.0		香美市土佐山田町逆川～香南市香我美町山北	※旧233号香北龍河洞線
一般県道	香北野市線	C233A095	90.0		香美市土佐山田町逆川	※旧233号香北龍河洞線
一般県道	香北野市線	C233A100	100.0		香南市香我美町山北	※旧233号香北龍河洞線
一般県道	香北野市線	C233A105	190.0		香美市土佐山田町逆川～香南市香我美町山北	※旧233号香北龍河洞線
一般県道	香北野市線	C233A110	470.0		香美市土佐山田町逆川～香南市香我美町山北	※旧233号香北龍河洞線
一般県道	香北野市線	C233A115	210.0		香南市香我美町山北	※旧233号香北龍河洞線
一般県道	香北野市線	C233A120	80.0		香南市野市町東佐古～野市町本村	※旧233号香北龍河洞線
一般県道	香北野市線	C233A125	380.0		香南市野市町本村	※旧233号香北龍河洞線
一般県道	香北野市線	C233A130	200.0		香南市野市町本村	※旧233号香北龍河洞線
一般県道	香北野市線	C233A135	90.0		香南市野市町本村	※旧233号香北龍河洞線
一般県道	香北野市線	C233A140	400.0		香南市野市町兎田	※旧233号香北龍河洞線
一般県道	香北野市線	C233A145	150.0		香南市野市町兎田	※旧233号香北龍河洞線
一般県道	香北野市線	C233A150	100.0		香南市野市町兎田	※旧233号香北龍河洞線
一般県道	香北野市線	C233A155	300.0		香南市野市町兎田～野市町大谷	※旧233号香北龍河洞線
一般県道	香北野市線	C233A165	80.0		香南市野市町大谷	※旧233号香北龍河洞線
一般県道	香北野市線	C233A160	100.0		香南市野市町兎田～野市町大谷	※旧233号香北龍河洞線
一般県道	香北野市線	C233A175	140.0		香南市野市町大谷	※旧233号香北龍河洞線
一般県道	香北野市線	C233A170	240.0		香南市野市町大谷	※旧233号香北龍河洞線
一般県道	香北野市線	C233A180	290.0		香南市野市町大谷	※旧233号香北龍河洞線
一般県道	香北野市線	C233A190	80.0		香南市野市町大谷	※旧233号香北龍河洞線
一般県道	香北野市線	C233A195	120.0		香南市野市町大谷	※旧233号香北龍河洞線
一般県道	香北野市線	C233A200	250.0		香南市野市町大谷	※旧233号香北龍河洞線
一般県道	香北野市線	C233A185	190.0		香南市野市町新宮～野市町大谷	※旧233号香北龍河洞線
一般県道	高知安芸自転車道線	C501A005	70.0		香南市夜須町手結	
一般県道	高知安芸自転車道線	C501A010	50.0		香南市夜須町手結	
一般県道	高知安芸自転車道線	B501A005	20.0		安芸市赤野	

イ 岩石崩壊

道路種別	路線名	施設管理番号	延長 (m)	所在地	備考
一般国道	194号	D194B025	119.0	吾川郡いの町大森	
一般国道	194号	D194B045	90.0	吾川郡いの町大森	
一般国道	194号	D194B055	285.0	吾川郡いの町大森	
一般国道	194号	D194B060	220.0	吾川郡いの町大森	
一般国道	194号	D194B080	103.0	吾川郡いの町大森	
一般国道	194号	D194B090	115.0	吾川郡いの町大森	
一般国道	194号	D194B095	305.0	吾川郡いの町大森	
一般国道	194号	D194B110	245.0	吾川郡いの町大森	
一般国道	194号	D194B250	200.0	吾川郡いの町戸中	
一般国道	194号	D194B255	154.0	吾川郡いの町戸中	
一般国道	194号	D194B260	71.0	吾川郡いの町戸中	
一般国道	194号	D194B265	122.0	吾川郡いの町戸中	
一般国道	194号	D194B280	104.0	吾川郡いの町出来地	
一般国道	194号	D194B400	265.0	吾川郡いの町葛原	
一般国道	194号	D194B405	275.0	吾川郡いの町葛原	
一般国道	194号	D194B410	310.0	吾川郡いの町桑瀬	
一般国道	194号	D194B415	210.0	吾川郡いの町桑瀬	
一般国道	194号	F194B295	131.0	吾川郡いの町出来地	
一般国道	194号	F194B345	83.0	吾川郡いの町下八川	
一般国道	194号	F194B355	175.0	吾川郡いの町下八川	
一般国道	194号	F194B390	198.0	吾川郡いの町東津賀才	
一般国道	194号	F194B400	155.0	吾川郡いの町東津賀才	
一般国道	194号	F194B410	210.0	吾川郡いの町東津賀才	
一般国道	194号	F194B500	217.0	吾川郡いの町上八川下分	
一般国道	194号	F194B535	160.0	吾川郡いの町清水下分	
一般国道	194号	F194B615	185.0	吾川郡いの町清水上分	
一般国道	194号	F194B630	120.0	吾川郡いの町清水上分	
一般国道	194号	F194B655	141.0	吾川郡いの町清水上分	
一般国道	195号	C195B005	30.0	香美市物部町山崎	
一般国道	195号	C195B010	35.0	香美市物部町小浜	
一般国道	195号	C195B015	30.0	香美市物部町市宇	
一般国道	195号	C195B020	55.0	香美市物部町市宇	
一般国道	321号	K321B005	80.0	幡多郡大月町小才角	
一般国道	321号	K321B010	100.4	幡多郡大月町小才角	
一般国道	321号	K321B015	87.8	幡多郡大月町小才角	
一般国道	321号	K321B020	84.7	幡多郡大月町小才角	
一般国道	321号	K321B025	106.5	幡多郡大月町小才角	
一般国道	321号	K321B030	114.6	幡多郡大月町小才角	
一般国道	321号	K321B035	52.5	幡多郡大月町小才角	
一般国道	321号	K321B040	80.8	幡多郡大月町小才角	
一般国道	321号	K321B045	55.4	幡多郡大月町小才角	
一般国道	321号	K321B050	30.0	幡多郡大月町才角	
一般国道	321号	K321B055	95.0	幡多郡大月町才角	
一般国道	321号	K321B060	55.0	幡多郡大月町才角	
一般国道	321号	K321B065	100.0	幡多郡大月町才角	
一般国道	321号	K321B070	105.0	幡多郡大月町才角	
一般国道	321号	K321B075	130.0	幡多郡大月町才角	
一般国道	321号	K321B080	80.0	幡多郡大月町才角	
一般国道	321号	K321B085	75.0	幡多郡大月町才角	
一般国道	321号	L321B005	274.9	土佐清水市下川口	
一般国道	321号	L321B010	131.4	土佐清水市貝ノ川	
一般国道	321号	L321B015	86.6	土佐清水市貝ノ川	
一般国道	321号	L321B020	174.5	土佐清水市大津	
一般国道	321号	L321B025	150.0	土佐清水市貝ノ川	
一般国道	321号	L321B030	143.1	土佐清水市大津	
一般国道	321号	L321B035	28.9	土佐清水市大津	
一般国道	439号	D439B035	115.0	長岡郡大豊町西峰	
一般国道	439号	D439B050	58.0	長岡郡大豊町西峰	
一般国道	439号	D439B075	147.0	長岡郡大豊町西峰	
一般国道	439号	D439B205	246.0	長岡郡大豊町西峰	
一般国道	439号	D439B270	244.0	長岡郡大豊町西峰	
一般国道	439号	D439B320	240.0	長岡郡大豊町西峰	
一般国道	439号	D439B350	161.0	長岡郡大豊町中内	
一般国道	439号	D439B395	200.0	長岡郡大豊町川井	
一般国道	439号	D439B405	206.0	長岡郡大豊町川井	
一般国道	439号	D439B425	100.0	長岡郡大豊町大滝	
一般国道	439号	D439B440	324.0	長岡郡大豊町大平	

道路種別	路線名	施設管理番号	延長 (m)	所在地	備考
一般国道	439号	D439B470	319.0	長岡郡大豊町東土居	
一般国道	439号	D439B710	264.0	土佐郡土佐町地蔵寺	
一般国道	439号	D439B715	525.0	土佐郡土佐町地蔵寺	
一般国道	439号	D439B740	223.0	土佐郡土佐町東石原	
一般国道	439号	G439B003	60.0	吾川郡仁淀川町森	
一般国道	439号	G439B005	162.0	吾川郡仁淀川町長者	
一般国道	439号	G439B010	161.0	吾川郡仁淀川町長者	
一般国道	439号	G439B015	159.0	吾川郡仁淀川町川渡	
一般国道	439号	H439B005	120.0	高岡郡津野町芳生野	
一般国道	439号	H439B010	201.0	高岡郡津野町芳生野	
一般国道	439号	H439B015	335.0	高岡郡津野町芳生野	
一般国道	439号	H439B020	344.0	高岡郡津野町芳生野	
一般国道	440号	H440B005	64.0	高岡郡椿原町永野	
一般国道	440号	H440B010	56.0	高岡郡椿原町永野	
一般国道	440号	H440B015	404.0	高岡郡椿原町永野	
一般国道	440号	H440B020	155.0	高岡郡椿原町永野	
一般国道	440号	H440B025	185.0	高岡郡椿原町永野	
一般国道	440号	H440B030	290.0	高岡郡椿原町椿原東	
一般国道	440号	H440B035	45.0	高岡郡椿原町椿原東	
一般国道	440号	H440B040	63.0	高岡郡椿原町椿原東	
一般国道	441号	J441B005	150.0	四万十市西土佐岩間	
一般国道	441号	J441B010	115.0	四万十市西土佐岩間	
一般国道	493号	A493B005	35.0	安芸郡東洋町四郎ヶ野峠野根	
一般国道	493号	B493B005	10.0	安芸郡北川村野友	
一般国道	493号	B493B010	15.0	安芸郡北川村野友	
一般国道	493号	B493B015	25.0	安芸郡北川村野友	
一般国道	493号	B493B020	30.0	安芸郡北川村崎山	
一般国道	493号	B493B025	45.0	安芸郡北川村崎山	
一般国道	493号	B493B030	25.0	安芸郡北川村崎山	
一般国道	493号	B493B035	25.0	安芸郡北川村崎山	
一般国道	493号	B493B040	45.0	安芸郡北川村崎山	
一般国道	493号	B493B045	25.0	安芸郡北川村和田	
一般国道	493号	B493B050	85.0	安芸郡北川村和田	
一般国道	493号	B493B055	20.0	安芸郡北川村和田	
一般国道	493号	B493B060	75.0	安芸郡北川村平鍋	
一般国道	493号	B493B065	40.0	安芸郡北川村平鍋	
一般国道	493号	B493B070	95.0	安芸郡北川村平鍋	
一般国道	493号	B493B075	90.0	安芸郡北川村弘瀬	
一般国道	493号	B493B080	70.0	安芸郡北川村弘瀬	
一般国道	493号	B493B085	45.0	安芸郡北川村安倉	
一般国道	493号	B493B090	55.0	安芸郡北川村安倉	
一般国道	493号	B493B095	25.0	安芸郡北川村安倉	
一般国道	493号	B493B100	60.0	安芸郡北川村安倉	
一般国道	493号	B493B105	35.0	安芸郡北川村安倉	
主要地方道	城川橋原線	H002B005	97.0	高岡郡椿原町四万川	
主要地方道	城川橋原線	H002B010	20.0	高岡郡椿原町四万川	
主要地方道	城川橋原線	H002B015	82.0	高岡郡椿原町四万川	
主要地方道	城川橋原線	H002B019	41.0	高岡郡椿原町四万川	
主要地方道	城川橋原線	H002B020	159.0	高岡郡椿原町下西の川	
主要地方道	城川橋原線	H002B025	68.0	高岡郡椿原町下西の川	
主要地方道	川之江大豊線	D005B005	8.0	長岡郡大豊町立川下名	
主要地方道	川之江大豊線	D005B025	283.0	長岡郡大豊町立川下名	
主要地方道	川之江大豊線	D005B055	123.0	長岡郡大豊町立川下名	
主要地方道	川之江大豊線	D005B065	308.0	長岡郡大豊町立川下名	
主要地方道	川之江大豊線	D005B145	385.0	長岡郡大豊町立川下名	
主要地方道	川之江大豊線	D005B180	70.0	長岡郡大豊町立川下名	
主要地方道	川之江大豊線	D005B235	315.0	長岡郡大豊町立川下名	
主要地方道	高知伊予三島線	D006B095	29.0	土佐郡土佐町東石原	
主要地方道	高知伊予三島線	D006B380	215.0	土佐郡土佐町南川	
主要地方道	高知伊予三島線	D006B405	250.0	土佐郡土佐町南川	
主要地方道	高知伊予三島線	D006B410	193.0	土佐郡土佐町南川	
主要地方道	高知伊予三島線	D006B495	111.0	土佐郡大川村小松	
主要地方道	高知伊予三島線	D006B505	168.0	土佐郡大川村小松～高野	
主要地方道	高知伊予三島線	D006B530	70.0	土佐郡大川村高野～大北川	
主要地方道	高知伊予三島線	D006B540	168.0	土佐郡大川村大北川	
主要地方道	高知伊予三島線	D006B550	212.0	土佐郡大川村大北川	
主要地方道	高知伊予三島線	D006B580	80.0	土佐郡大川村大北川	
主要地方道	高知伊予三島線	D006B600	376.0	土佐郡大川村大北川	
主要地方道	高知伊予三島線	D006B610	507.0	土佐郡大川村大北川	
主要地方道	高知伊予三島線	D006B630	59.0	土佐郡大川村大北川	
主要地方道	高知伊予三島線	D006B635	315.0	土佐郡大川村大北川	
主要地方道	高知伊予三島線	D006B680	232.0	土佐郡大川村大北川	

道路種別	路線名	施設管理番号	延長 (m)	所在地	備考
主要地方道	高知伊予三島線	D006B730	248.0	土佐郡大川村大北川	
主要地方道	高知伊予三島線	D006B765	222.0	土佐郡大川村大北川	
主要地方道	高知伊予三島線	D006B795	125.0	土佐郡大川村大北川	
主要地方道	高知伊予三島線	D006B850	17.0	土佐郡大川村大北川	
主要地方道	高知伊予三島線	E006B275	134.0	高知市鏡吉原	
主要地方道	高知伊予三島線	F006B010	263.0	吾川郡いの町上八川上分	
主要地方道	安田東洋線	B012B005	20.0	安芸郡安田町正弘	
主要地方道	安田東洋線	B012B010	15.0	安芸郡安田町与床	
主要地方道	安田東洋線	B012B015	20.0	安芸郡安田町与床	
主要地方道	安田東洋線	B012B020	13.0	安芸郡安田町与床	
主要地方道	安田東洋線	B012B025	240.0	安芸郡安田町小川	
主要地方道	安田東洋線	B012B030	40.0	安芸郡安田町舟倉	
主要地方道	安田東洋線	B012B035	35.0	安芸郡安田町瀬切	
主要地方道	安田東洋線	B012B040	45.0	安芸郡安田町瀬切釜ヶ窪	
主要地方道	安田東洋線	B012B045	20.0	安芸郡馬路村馬路五良淵	
主要地方道	安田東洋線	B012B050	20.0	安芸郡北川村久木鼻土日ノ地	
主要地方道	安田東洋線	B012B055	8.0	安芸郡北川村久木鼻コモリ～久木ツツキ山	
主要地方道	安田東洋線	B012B060	110.0	安芸郡北川村久木ツツキ山	
主要地方道	安田東洋線	B012B065	20.0	安芸郡北川村久江ノ上コヲダイラ	
主要地方道	安田東洋線	B012B070	80.0	安芸郡北川村島水谷山	
主要地方道	安田東洋線	B012B075	20.0	安芸郡北川村二股落合中畝山	
主要地方道	春野赤岡線	E014B005	59.0	高知市長浜	
主要地方道	春野赤岡線	F014B030	40.0	高知市春野町仁ノ	
主要地方道	春野赤岡線	F014B055	128.0	高知市春野町東諸木	
主要地方道	高知本山線	D016B015	40.0	土佐郡土佐町東石原	
主要地方道	高知本山線	E016B220	134.0	高知市土佐山	
主要地方道	高知本山線	E016B395	30.0	高知市土佐山高川	
主要地方道	高知本山線	E016B425	113.0	高知市土佐山高川	
主要地方道	高知本山線	E016B430	90.0	高知市土佐山高川	
主要地方道	高知本山線	E016B445	95.0	高知市土佐山高川	
主要地方道	高知本山線	E016B480	127.0	高知市土佐山城	
主要地方道	高知本山線	E016B505	155.0	高知市土佐山高川	
主要地方道	高知本山線	E016B510	165.0	高知市土佐山高川	
主要地方道	本川大杉線	D017B010	460.0	吾川郡いの町葛原	
主要地方道	本川大杉線	D017B045	460.0	吾川郡いの町脇の山	
主要地方道	本川大杉線	D017B050	80.0	吾川郡いの町脇の山	
主要地方道	本川大杉線	D017B100	277.0	土佐郡大川村大藪	
主要地方道	本川大杉線	D017B105	340.0	土佐郡大川村大藪	
主要地方道	本川大杉線	D017B115	143.0	土佐郡大川村大平	
主要地方道	本川大杉線	D017B125	38.0	土佐郡大川村大平	
主要地方道	本川大杉線	D017B130	44.0	土佐郡大川村大平	
主要地方道	本川大杉線	D017B135	42.0	土佐郡大川村大平	
主要地方道	本川大杉線	D017B155	454.0	土佐郡大川村井の川	
主要地方道	本川大杉線	D017B205	110.0	土佐郡大川村川崎	
主要地方道	本川大杉線	D017B270	188.0	土佐郡大川村高野	
主要地方道	本川大杉線	D017B275	190.0	土佐郡大川村高野	
主要地方道	本川大杉線	D017B280	201.0	土佐郡大川村高野	
主要地方道	本川大杉線	D017B290	56.0	土佐郡大川村高野	
主要地方道	本川大杉線	D017B340	216.0	土佐郡大川村高野	
主要地方道	本川大杉線	D017B405	316.0	土佐郡大川村船戸	
主要地方道	本川大杉線	D017B410	202.0	土佐郡大川村船戸	
主要地方道	本川大杉線	D017B415	190.0	土佐郡大川村船戸	
主要地方道	本川大杉線	D017B485	316.0	土佐郡土佐町上津川	
主要地方道	本川大杉線	D017B510	357.0	土佐郡土佐町井尻	
主要地方道	本川大杉線	D017B525	112.0	土佐郡土佐町井尻	
主要地方道	本川大杉線	D017B565	149.0	土佐郡土佐町井尻	
主要地方道	本川大杉線	D017B625	164.0	土佐郡土佐町古味	
主要地方道	本川大杉線	D017B635	20.0	土佐郡土佐町古味	
主要地方道	本川大杉線	D017B640	200.0	土佐郡土佐町古味	
主要地方道	本川大杉線	D017B655	288.0	土佐郡土佐町古味	
主要地方道	本川大杉線	D017B670	85.0	土佐郡土佐町古味	
主要地方道	本川大杉線	D017B680	453.0	土佐郡土佐町古味	
主要地方道	本川大杉線	D017B695	213.0	土佐郡土佐町古味	
主要地方道	本川大杉線	D017B700	225.0	土佐郡土佐町古味	
主要地方道	本川大杉線	D017B710	82.0	土佐郡土佐町古味	
主要地方道	本川大杉線	D017B715	209.0	土佐郡土佐町古味	
主要地方道	本川大杉線	D017B720	20.0	土佐郡土佐町古味	
主要地方道	本川大杉線	D017B725	138.0	土佐郡土佐町古味	
主要地方道	伊野仁淀線	G018B045	96.0	吾川郡仁淀川町長者	
主要地方道	伊野仁淀線	G018B050	63.0	吾川郡仁淀川町長者	
主要地方道	窪川船戸線	H019B005	36.0	高岡郡中土佐町大野見大股	
主要地方道	中土佐佐賀線	H025B005	206.0	高岡郡中土佐町矢井賀	

道路種別	路線名	施設管理番号	延長 (m)	所在地	備考
主要地方道	中土佐佐賀線	H025B010	144.0	高岡郡中土佐町矢井賀	
主要地方道	足摺岬公園線	L027B005	130.0	土佐清水市松尾	
主要地方道	足摺岬公園線	L027B010	225.0	土佐清水市大浜	
主要地方道	安芸物部線	B029B005	20.0	安芸市尾川甲	
主要地方道	安芸物部線	B029B010	35.0	安芸市尾川甲	
主要地方道	安芸物部線	B029B015	35.0	安芸市尾川甲	
主要地方道	安芸物部線	B029B020	55.0	安芸市尾川甲	
主要地方道	安芸物部線	B029B025	50.0	安芸市尾川甲	
主要地方道	安芸物部線	B029B030	50.0	安芸市尾川甲	
主要地方道	安芸物部線	B029B035	120.0	安芸市尾川甲	
主要地方道	安芸物部線	B029B040	30.0	安芸市尾川甲	
主要地方道	安芸物部線	B029B045	15.0	安芸市尾川乙	
主要地方道	安芸物部線	B029B050	50.0	安芸市尾川甲	
主要地方道	安芸物部線	C029B005	70.0	香南市香我美町撫川	
主要地方道	安芸物部線	C029B006	67.0	香南市香我美町撫川	
主要地方道	安芸物部線	C029B010	60.0	香南市香我美町撫川	
主要地方道	安芸物部線	C029B015	15.0	香南市香我美町撫川	
主要地方道	安芸物部線	C029B016	25.0	香南市香我美町撫川	
主要地方道	安芸物部線	C029B017	10.0	香南市香我美町撫川	
主要地方道	安芸物部線	C029B020	190.0	香南市香我美町撫川	
主要地方道	安芸物部線	C029B025	65.0	香美市物部町仙頭	
主要地方道	安芸物部線	C029B030	50.0	香美市物部町仙頭	
主要地方道	安芸物部線	C029B035	30.0	香美市物部町仙頭	
主要地方道	安芸物部線	C029B040	30.0	香美市物部町山崎	
主要地方道	安芸物部線	C029B041	25.0	香美市香我美町撫川	
主要地方道	香北赤岡線	C030B005	110.0	香美市香北町西川	
主要地方道	南国伊野線	E033B205	142.0	高知市土佐山桑尾	
主要地方道	南国伊野線	E033B225	278.0	高知市土佐山弘瀬	
主要地方道	南国伊野線	E033B240	70.0	高知市土佐山弘瀬	
主要地方道	南国伊野線	E033B335	470.0	高知市鏡今井	
主要地方道	石鎚公園線	D040B075	450.0	吾川郡いの町寺川	
主要地方道	石鎚公園線	D040B185	367.0	吾川郡いの町寺川	
主要地方道	石鎚公園線	D040B190	833.0	吾川郡いの町寺川	
主要地方道	石鎚公園線	D040B200	194.0	吾川郡いの町寺川	
主要地方道	石鎚公園線	D040B215	535.0	吾川郡いの町寺川	
主要地方道	石鎚公園線	D040B225	302.0	吾川郡いの町寺川	
主要地方道	石鎚公園線	D040B240	330.0	吾川郡いの町寺川	
主要地方道	石鎚公園線	D040B250	308.0	吾川郡いの町寺川	
主要地方道	石鎚公園線	D040B270	231.0	吾川郡いの町寺川	
主要地方道	石鎚公園線	D040B300	199.0	吾川郡いの町寺川	
主要地方道	石鎚公園線	D040B305	178.0	吾川郡いの町寺川	
主要地方道	中村宿毛線	K046B005	95.0	宿毛市小筑紫町伊予野	
主要地方道	四国カルスト公園線	H048B005	185.0	高岡郡津野町芳生野乙	
主要地方道	四国カルスト公園線	H048B010	188.0	高岡郡津野町芳生野乙	
主要地方道	四国カルスト公園線	H048B015	380.0	高岡郡津野町芳生野乙	
主要地方道	四国カルスト公園線	H048B020	146.0	高岡郡津野町芳生野乙	
主要地方道	四国カルスト公園線	H048B025	421.0	高岡郡津野町芳生野乙	
主要地方道	四国カルスト公園線	H048B030	247.0	高岡郡津野町芳生野乙	
主要地方道	四国カルスト公園線	H048B035	195.0	高岡郡津野町芳生野乙	
主要地方道	四国カルスト公園線	H048B040	467.0	高岡郡津野町芳生野丙	
主要地方道	大豊物部線	C049B005	50.0	香美市物部町笹	
主要地方道	大豊物部線	C049B010	65.0	香美市物部町笹	
主要地方道	大豊物部線	C049B015	30.0	香美市物部町笹	
主要地方道	大豊物部線	C049B020	50.0	香美市物部町笹	
主要地方道	大豊物部線	C049B025	50.0	香美市物部町笹	
主要地方道	大豊物部線	C049B030	70.0	香美市物部町笹	
主要地方道	大豊物部線	C049B035	110.0	香美市物部町笹	
主要地方道	大豊物部線	C049B040	60.0	香美市物部町笹	
主要地方道	大豊物部線	C049B045	90.0	香美市物部町笹	
主要地方道	大豊物部線	C049B050	50.0	香美市物部町笹	
主要地方道	大豊物部線	C049B055	30.0	香美市物部町笹	
主要地方道	大豊物部線	C049B060	40.0	香美市物部町笹	
主要地方道	大豊物部線	C049B065	120.0	香美市物部町笹	
主要地方道	大豊物部線	C049B070	55.0	香美市物部町柳瀬	
主要地方道	夜須物部線	C051B005	45.0	香南市香我美町奥西川乙	
主要地方道	魚梁瀬公園線	B054B005	55.0	安芸郡馬路村魚梁瀬	
主要地方道	魚梁瀬公園線	B054B010	60.0	安芸郡馬路村魚梁瀬	
主要地方道	魚梁瀬公園線	B054B020	50.0	安芸郡馬路村魚梁瀬	
主要地方道	魚梁瀬公園線	B054B025	35.0	安芸郡馬路村魚梁瀬	
主要地方道	魚梁瀬公園線	B054B030	15.0	安芸郡馬路村魚梁瀬	
主要地方道	魚梁瀬公園線	B054B035	90.0	安芸郡馬路村魚梁瀬～北川村久木	
主要地方道	魚梁瀬公園線	B054B040	35.0	安芸郡北川村久木	

道路種別	路線名	施設管理番号	延長 (m)	所在地	備考
主要地方道	魚梁瀬公園線	B054B045	15.0	安芸郡北川村久木	
主要地方道	魚梁瀬公園線	B054B050	10.0	安芸郡北川村久木	
主要地方道	魚梁瀬公園線	B054B055	40.0	安芸郡北川村久木	
主要地方道	魚梁瀬公園線	B054B060	155.0	安芸郡北川村久木	
主要地方道	魚梁瀬公園線	B054B065	25.0	安芸郡北川村久木	
主要地方道	魚梁瀬公園線	B054B070	10.0	安芸郡北川村久木	
一般県道	十和吉野線	I106B005	60.0	高岡郡四万十町戸川～古城	
一般県道	大久保伊尾木線	B207B005	40.0	安芸市古井	
一般県道	大久保伊尾木線	B207B010	80.0	安芸市古井	
一般県道	大久保伊尾木線	B207B015	150.0	安芸市古井	
一般県道	大久保伊尾木線	B207B020	100.0	安芸市古井	
一般県道	大久保伊尾木線	B207B025	20.0	安芸市古井	
一般県道	大久保伊尾木線	B207B030	130.0	安芸市古井	
一般県道	大久保伊尾木線	B207B035	190.0	安芸市古井	
一般県道	大久保伊尾木線	B207B040	230.0	安芸市古井	
一般県道	大久保伊尾木線	B207B045	40.0	安芸市古井	
一般県道	大久保伊尾木線	B207B050	100.0	安芸市古井	
一般県道	大久保伊尾木線	B207B055	20.0	安芸市大井乙	
一般県道	大久保伊尾木線	B207B060	40.0	安芸市大井乙	
一般県道	大久保伊尾木線	B207B065	40.0	安芸市大井乙	
一般県道	大久保伊尾木線	B207B070	110.0	安芸市奈比賀	
一般県道	大久保伊尾木線	B207B075	30.0	安芸市伊尾木	
一般県道	奈比賀川北線	B208B005	50.0	安芸市奈比賀	
一般県道	奈比賀川北線	B208B010	25.0	安芸市川北甲	
一般県道	畑山栃ノ木線	B210B005	40.0	安芸市安芸川甲	
一般県道	畑山栃ノ木線	B210B010	40.0	安芸市安芸川甲	
一般県道	畑山栃ノ木線	B210B015	40.0	安芸市安芸川甲	
一般県道	畑山栃ノ木線	B210B020	80.0	安芸市安芸川甲	
一般県道	畑山栃ノ木線	B210B025	50.0	安芸市安芸川甲	
一般県道	畑山栃ノ木線	B210B030	30.0	安芸市安芸川甲	
一般県道	畑山栃ノ木線	B210B035	670.0	安芸市安芸川甲	
一般県道	畑山栃ノ木線	B210B040	180.0	安芸市栃ノ木	
一般県道	久保大宮線	C217B005	50.0	香美市物部町久保影	
一般県道	久保大宮線	C217B010	50.0	香美市物部町久保影	
一般県道	久保大宮線	C217B015	90.0	香美市物部町久保影	
一般県道	久保大宮線	C217B020	60.0	香美市物部町久保沼井	
一般県道	久保大宮線	C217B025	10.0	香美市物部町久保岡ノ堂	
一般県道	久保大宮線	C217B030	180.0	香美市物部町久保高井	
一般県道	久保大宮線	C217B035	150.0	香美市物部町柳瀬	
一般県道	久保大宮線	C217B040	20.0	香美市香北町猪野々	
一般県道	日ノ御子土佐山田線	C218B005	40.0	香美市香北町西の峯	
一般県道	蕨野大比線	C220B005	15.0	香美市香北町蕨野	
一般県道	蕨野大比線	C220B010	90.0	香美市香北町永瀬	
一般県道	蕨野大比線	C220B015	40.0	香美市物部町大栃	
一般県道	新改停車場線	C253B005	30.0	香美市土佐山田町菅我部川	
一般県道	磯谷本山線	D262B005	380.0	長岡郡大豊町葛原	
一般県道	坂瀬吉野線	D264B005	340.0	長岡郡本山町坂瀬	
一般県道	坂瀬吉野線	D264B010	120.0	長岡郡本山町坂瀬	
一般県道	坂瀬吉野線	D264B015	190.0	長岡郡本山町坂瀬	
一般県道	坂瀬吉野線	D264B020	133.0	長岡郡本山町坂瀬	
一般県道	坂瀬吉野線	D264B025	180.0	長岡郡本山町坂瀬	
一般県道	坂瀬吉野線	D264B030	285.0	長岡郡本山町七戸	
一般県道	坂瀬吉野線	D264B035	212.0	長岡郡本山町沢ヶ内	
一般県道	坂瀬吉野線	D264B040	205.0	長岡郡本山町坂本	
一般県道	坂瀬吉野線	D264B045	105.0	長岡郡本山町坂本	
一般県道	坂瀬吉野線	D264B050	408.0	長岡郡本山町坂本	
一般県道	大川土佐線	D265B005	280.0	土佐郡大川村下小南川	
一般県道	大川土佐線	D265B010	175.0	土佐郡土佐町南川～柚の木	
一般県道	大川土佐線	D265B015	230.0	土佐郡土佐町柚の木	
一般県道	大川土佐線	D265B020	185.0	土佐郡土佐町柚の木	
一般県道	大川土佐線	D265B025	373.0	土佐郡土佐町柚の木	
一般県道	大川土佐線	D265B030	255.0	土佐郡土佐町柚の木	
一般県道	大川土佐線	D265B035	20.0	土佐郡土佐町柚の木	
一般県道	大川土佐線	D265B040	155.0	土佐郡土佐町柚の木	
一般県道	大川土佐線	D265B045	120.0	土佐郡土佐町柚の木	
一般県道	大川土佐線	D265B050	192.0	土佐郡土佐町柚の木	
一般県道	大川土佐線	D265B055	460.0	土佐郡土佐町柚の木	
一般県道	大川土佐線	D265B060	145.0	土佐郡土佐町和田	
一般県道	大川土佐線	D265B065	225.0	土佐郡土佐町和田	
一般県道	大川土佐線	D265B070	190.0	土佐郡土佐町和田	
一般県道	上穴内本山線	C267B005	70.0	香美市土佐山田町上穴内	
一般県道	上穴内本山線	C267B010	65.0	香美市土佐山田町上穴内	

道路種別	路線名	施設管理番号	延長 (m)	所在地	備考
一般県道	上穴内本山線	C267B015	60.0	香美市土佐山田町上穴内	
一般県道	上穴内本山線	C267B020	120.0	香美市土佐山田町上穴内	
一般県道	上穴内本山線	C267B025	65.0	香美市土佐山田町上穴内	
一般県道	上穴内本山線	C267B030	60.0	香美市土佐山田町上穴内	
一般県道	上穴内本山線	D267B005	110.0	長岡郡本山町吉延	
一般県道	蟹越繁藤線	C268B005	30.0	香美市土佐山田町檜ノ谷	
一般県道	蟹越繁藤線	C268B010	30.0	香美市土佐山田町檜ノ谷	
一般県道	蟹越繁藤線	C268B015	170.0	香美市土佐山田町檜ノ谷	
一般県道	蟹越繁藤線	C268B020	80.0	香美市土佐山田町檜ノ谷	
一般県道	弘瀬高知線	E270B005	140.0	高知市円行寺～万々	
一般県道	大河内朝倉停車場線	E273B005	287.0	高知市宗安寺	
一般県道	奥の谷日比原線	F294B005	280.0	吾川郡いの町清水上分	
一般県道	奥の谷日比原線	F294B010	240.0	吾川郡いの町清水上分	
一般県道	奥の谷日比原線	F294B015	180.0	吾川郡いの町清水上分	
一般県道	庄田伊野線	F299B005	20.0	高岡郡日高村宮ノ谷	
一般県道	庄田伊野線	F299B010	135.0	高岡郡日高村名越屋	
一般県道	長者佐川線	G302B005	79.0	高岡郡佐川町本郷	
一般県道	上郷橋原線	H304B005	32.0	高岡郡橋原町大田戸	
一般県道	上郷橋原線	H304B010	22.0	高岡郡橋原町田野々	
一般県道	久礼須崎線	H320B010	25.0	高岡郡中土佐町久礼	
一般県道	久礼須崎線	H320B015	10.0	高岡郡中土佐町久礼	
一般県道	久礼須崎線	H320B020	30.0	高岡郡中土佐町久礼	
一般県道	久礼須崎線	H320B025	55.0	須崎市安和	
一般県道	久礼須崎線	H320B030	70.0	須崎市安和	
一般県道	久礼須崎線	H320B035	230.0	須崎市安和	
一般県道	久礼須崎線	H320B040	45.0	須崎市安和	
一般県道	久礼須崎線	H320B045	180.0	須崎市安和	
一般県道	久礼須崎線	H320B050	22.0	須崎市安和	
一般県道	久礼須崎線	H320B055	280.0	須崎市安和	
一般県道	久礼須崎線	H320B060	127.0	須崎市安和	
一般県道	久礼須崎線	H320B065	23.0	須崎市安和	
一般県道	久礼須崎線	H320B070	88.0	須崎市安和	
一般県道	久礼須崎線	H320B075	70.0	須崎市安和	
一般県道	久礼須崎線	H320B080	26.0	須崎市安和	
一般県道	久礼須崎線	H320B085	125.0	須崎市安和	
一般県道	久礼須崎線	H320B090	40.0	須崎市安和	
一般県道	久礼須崎線	H320B095	67.0	須崎市安和	
一般県道	松原窪川線	H322B005	26.0	高岡郡橋原町松原	
一般県道	昭和中村線	I332B005	50.0	高岡郡四万十町野々川	
一般県道	竹林寺三ツ石線	E359B005	18.0	高知市吸江	
一般県道	竹林寺三ツ石線	E359B010	63.0	高知市五台山	
一般県道	安居公園線	G362B005	44.0	吾川郡仁淀川町大星	
一般県道	安居公園線	G362B010	130.0	吾川郡仁淀川町大星	
一般県道	安居公園線	G362B015	116.0	吾川郡仁淀川町安居土居	
一般県道	中津公園線	G363B005	35.0	吾川郡仁淀川町二ノ滝	
一般県道	中津公園線	G363B010	48.0	吾川郡仁淀川町名野川	
一般県道	中津公園線	G363B015	19.0	吾川郡仁淀川町名野川	
一般県道	千本山魚梁瀬線	B370B005	160.0	安芸郡馬路村魚梁瀬	
一般県道	千本山魚梁瀬線	B370B010	400.0	安芸郡馬路村魚梁瀬	
一般県道	千本山魚梁瀬線	B370B015	260.0	安芸郡馬路村魚梁瀬	
一般県道	千本山魚梁瀬線	B370B020	330.0	安芸郡馬路村魚梁瀬	
一般県道	千本山魚梁瀬線	B370B025	170.0	安芸郡馬路村魚梁瀬	
一般県道	千本山魚梁瀬線	B370B030	290.0	安芸郡馬路村魚梁瀬	
一般県道	千本山魚梁瀬線	B370B035	250.0	安芸郡馬路村魚梁瀬	
一般県道	千本山魚梁瀬線	B370B040	220.0	安芸郡馬路村魚梁瀬	
一般県道	千本山魚梁瀬線	B370B045	460.0	安芸郡馬路村魚梁瀬	
一般県道	千本山魚梁瀬線	B370B050	420.0	安芸郡馬路村魚梁瀬	
一般県道	千本山魚梁瀬線	B370B055	350.0	安芸郡馬路村魚梁瀬	
一般県道	千本山魚梁瀬線	B370B060	510.0	安芸郡馬路村魚梁瀬	
一般県道	千本山魚梁瀬線	B370B065	240.0	安芸郡馬路村魚梁瀬	
一般県道	千本山魚梁瀬線	B370B070	380.0	安芸郡馬路村魚梁瀬	
一般県道	千本山魚梁瀬線	B370B075	340.0	安芸郡馬路村魚梁瀬	
一般県道	千本山魚梁瀬線	B370B080	270.0	安芸郡馬路村魚梁瀬	
一般県道	千本山魚梁瀬線	B370B085	250.0	安芸郡馬路村魚梁瀬	
一般県道	千本山魚梁瀬線	B370B090	220.0	安芸郡馬路村魚梁瀬	
一般県道	千本山魚梁瀬線	B370B095	270.0	安芸郡馬路村魚梁瀬	
一般県道	香北野市線	C233B005	20.0	香美市土佐山田町逆川	※旧233号香北龍河洞線
一般県道	香北野市線	C233B010	60.0	香美市土佐山田町逆川	※旧233号香北龍河洞線
一般県道	香北野市線	C233B015	70.0	香南市香我美町山北	※旧233号香北龍河洞線
一般県道	香北野市線	C233B020	230.0	香南市野市町東佐古～野市町本村	※旧233号香北龍河洞線
一般県道	香北野市線	C233B025	160.0	香南市野市町兎田	※旧233号香北龍河洞線
一般県道	香北野市線	C233B030	80.0	香南市野市町兎田	※旧233号香北龍河洞線

道路種別	路線名	施設管理番号	延長 (m)	所在地	備考
一般県道	香北野市線	C233B035	60.0	香南市野市町兔田～野市町大谷	※旧233号香北龍河洞線
一般県道	香北野市線	C233B040	120.0	香南市野市町大谷	※旧233号香北龍河洞線

ウ 地すべり

道路種別	路線名	施設管理番号	延長 (m)	施設名	所在地	備考
一般国道	194号	D194C005	610.0		吾川郡いの町桑瀬	
一般国道	194号	F194C005	270.0		吾川郡いの町東津賀才	
一般国道	194号	F194C010	160.0		吾川郡いの町東津賀才	
一般国道	194号	F194C015	850.0		吾川郡いの町清水上分	
一般国道	195号	C195C005	100.0		香美市香北町白石	
一般国道	195号	C195C010	50.0		香美市物部町中谷川	
一般国道	195号	C195C015	180.0		香美市物部町山崎	
一般国道	195号	C195C020	120.0		香美市物部町根木屋	
一般国道	195号	C195C025	70.0		香美市物部町別役	
一般国道	439号	D439C005	1960.0		長岡郡大豊町西峰	
一般国道	439号	D439C010	2220.0		長岡郡大豊町西峰	
一般国道	439号	D439C015	580.0		長岡郡大豊町西峰	
一般国道	439号	D439C020	750.0		長岡郡大豊町西峰	
一般国道	439号	D439C025	1130.0		長岡郡大豊町西峰	
一般国道	439号	D439C030	1690.0		長岡郡大豊町西峰～中内	
一般国道	439号	D439C035	800.0		長岡郡大豊町中内～川井	
一般国道	439号	D439C040	410.0		長岡郡大豊町川井	
一般国道	439号	D439C045	2100.0		長岡郡大豊町川井～大滝	
一般国道	439号	D439C050	2000.0		長岡郡大豊町大平～東土居	
一般国道	439号	D439C055	530.0		長岡郡大豊町川口～津家	
一般国道	439号	D439C060	750.0		長岡郡本山町助藤～木能津	
一般国道	439号	D439C065	840.0		長岡郡本山町木能津～本山	
一般国道	439号	D439C070	280.0		長岡郡本山町本山	
一般国道	439号	D439C075	1080.0		長岡郡本山町本山	
一般国道	439号	D439C080	670.0		土佐郡土佐町田井	
一般国道	439号	D439C085	3110.0		土佐郡土佐町地蔵寺～東石原	
一般国道	439号	D439C090	1050.0		土佐郡土佐町東石原	
一般国道	439号	D439C095	820.0		土佐郡土佐町東石原	
一般国道	439号	D439C100	1050.0		土佐郡土佐町西石原	
一般国道	439号	F439C005	129.0		吾川郡いの町上八川上分	
一般国道	439号	F439C010	730.0		吾川郡いの町上八川上分	
一般国道	439号	F439C015	460.0		吾川郡いの町小川新別	
一般国道	494号	G494C005	163.0		吾川郡仁淀川町用居	
主要地方道	川之江大豊線	D005C005	210.0		長岡郡大豊町川口	
主要地方道	高知伊予三島線	D006C005	1610.0		土佐郡土佐町東石原	
主要地方道	高知伊予三島線	D006C010	990.0		土佐郡土佐町東石原	
主要地方道	高知伊予三島線	D006C020	590.0		土佐郡大川村中切	
主要地方道	高知伊予三島線	D006C025	430.0		土佐郡大川村小松	
主要地方道	高知伊予三島線	D006C030	510.0		土佐郡大川村大北川	
主要地方道	高知伊予三島線	E006C005	470.0		高知市鏡大河内	
主要地方道	高知伊予三島線	E006C010	6580.0		高知市鏡吉原	
主要地方道	高知本山線	D016C005	320.0		土佐郡土佐町地蔵寺	
主要地方道	高知本山線	D016C010	61.0		土佐郡土佐町地蔵寺	
主要地方道	高知本山線	D016C015	490.0		土佐郡土佐町地蔵寺	
主要地方道	高知本山線	D016C020	1490.0		土佐郡土佐町地蔵寺	
主要地方道	高知本山線	D016C025	210.0		土佐郡土佐町櫻山	
主要地方道	高知本山線	D016C030	1120.0		土佐郡土佐町高須～相川	
主要地方道	高知本山線	D016C035	1200.0		土佐郡土佐町相川	
主要地方道	高知本山線	E016C005	220.0		高知市土佐山日ノ浦	
主要地方道	高知本山線	E016C010	49.0		高知市土佐山日ノ浦	
主要地方道	本川大杉線	D017C005	150.0		吾川郡いの町葛原	
主要地方道	本川大杉線	D017C010	97.0		吾川郡いの町脇の山	
主要地方道	本川大杉線	D017C015	46.0		土佐郡大川村大藪	
主要地方道	本川大杉線	D017C020	510.0		土佐郡大川村大藪	
主要地方道	本川大杉線	D017C025	750.0		土佐郡大川村小南川	
主要地方道	本川大杉線	D017C030	750.0		土佐郡大川村川崎	
主要地方道	本川大杉線	D017C035	550.0		土佐郡大川村高野	
主要地方道	本川大杉線	D017C040	550.0		土佐郡大川村高野	
主要地方道	本川大杉線	D017C045	270.0		土佐郡土佐町古味	
主要地方道	本川大杉線	D017C050	380.0		土佐郡土佐町古味	
主要地方道	本川大杉線	D017C055	120.0		土佐郡土佐町境	
主要地方道	本川大杉線	D017C060	370.0		土佐郡土佐町早明浦	
主要地方道	伊野仁淀線	G018C005	2185.0		吾川郡仁淀川町長者	
主要地方道	南国伊野線	C033C005	170.0		南国市上倉	
主要地方道	南国伊野線	E033C005	1000.0		高知市鏡今井	
主要地方道	南国伊野線	E033C010	500.0		高知市鏡今井	
主要地方道	南国伊野線	E033C015	660.0		高知市鏡草の峰～鏡的測	
主要地方道	南国伊野線	E033C020	310.0		高知市鏡横矢	
主要地方道	南国伊野線	E033C025	250.0		高知市鏡横矢	
主要地方道	南国伊野線	E033C030	880.0		高知市鏡増原	
主要地方道	南国伊野線	E033C035	790.0		高知市鏡梅の木山～鏡小山	
主要地方道	南国伊野線	E033C040	420.0		高知市領家	
主要地方道	石鏡公園線	D040C005	1200.0		吾川郡いの町越裏門	
主要地方道	大豊物部線	C049C005	25.0		香美市物部町安丸	
主要地方道	大豊物部線	C049C010	45.0		香美市物部町安丸	
一般県道	東祖谷山大杉停車場線	D113C005	60.0		長岡郡大豊町船戸	
一般県道	東祖谷山大杉停車場線	D113C010	1200.0		長岡郡大豊町船戸	
一般県道	東祖谷山大杉停車場線	D113C015	30.0		長岡郡大豊町和田	
一般県道	久保大宮線	C217C005	300.0		香美市香北町永野	
一般県道	山川野市線	C231C005	260.0		香南市香我美町山川	
一般県道	山川野市線	C231C010	100.0		香南市香我美町山川	
一般県道	山川野市線	C231C015	150.0		香南市香我美町山川	

道路種別	路線名	施設管理番号	延長 (m)	施設名	所在地	備考
一般県道	磯谷本山線	D262C005	735.0		長岡郡大豊町葛原	
一般県道	磯谷本山線	D262C010	10.0		長岡郡大豊町尾生	
一般県道	磯谷本山線	D262C015	607.0		長岡郡大豊町川口	
一般県道	磯谷本山線	D262C020	665.0		長岡郡本山町北山	
一般県道	磯谷本山線	D262C025	665.0		長岡郡本山町北山	
一般県道	田井大瀬線	D263C005	315.0		長岡郡本山町寺家	
一般県道	田井大瀬線	D263C010	585.0		長岡郡本山町北山	
一般県道	大川土佐線	D265C005	205.0		土佐郡大川村下小南川	
一般県道	大川土佐線	D265C010	380.0		土佐郡大川村下小南川	
一般県道	大川土佐線	D265C015	680.0		土佐郡大川村中切	
一般県道	大川土佐線	D265C020	375.0		土佐郡大川村中切	
一般県道	大川土佐線	D265C025	1037.0		土佐郡土佐町袖の木	
一般県道	上穴内本山線	D267C005	143.0		長岡郡本山町吉延	
一般県道	上穴内本山線	D267C010	225.0		長岡郡本山町吉延	
一般県道	上穴内本山線	D267C015	2615.0		長岡郡本山町吉延	
一般県道	上穴内本山線	D267C020	1291.0		長岡郡本山町高角	
一般県道	弘瀬高知線	E270C005	1310.0		高知市円行寺	
一般県道	梅ノ辻朝倉線	E274C005	370.0		高知市筆山町	
一般県道	西津賀才日比原線	F293C005	820.0		吾川郡いの町小川	
一般県道	奥の谷日比原線	F294C005	300.0		吾川郡いの町清水上分	
一般県道	奥の谷日比原線	F294C010	100.0		吾川郡いの町清水下分	
一般県道	庄田伊野線	F299C005	120.0		高岡郡日高村本村	
一般県道	長者佐川線	G302C005	232.0		高岡郡佐川町古畑	
一般県道	清王新田貝ノ川線	K352C005	100.0		幡多郡大月町春遠	
一般県道	中津公園線	G363C005	815.0		吾川郡仁淀川町上名野川	
一般県道	中津公園線	G363C010	820.0		吾川郡仁淀川町長坂	
一般県道	中津公園線	G363C015	120.0		吾川郡仁淀川町上名野川	
一般県道	葎ヶ峠文丸線	H379C005	394.0		高岡郡榑原町井高	

エ 土石流

道路種別	路線名	施設管理番号	延長 (m)	所在地	備考
一般国道	194号	F194E005	27.0	吾川郡いの町楠瀬	
一般国道	194号	F194E010	2.0	吾川郡いの町出来地	
一般国道	194号	F194E015	2.0	吾川郡いの町下八川	
一般国道	194号	F194E020	5.0	吾川郡いの町下八川	
一般国道	194号	F194E025	12.0	吾川郡いの町上八川下分	
一般国道	194号	F194E030	2.0	吾川郡いの町上八川下分	
一般国道	194号	F194E035	3.0	吾川郡いの町上八川下分	
一般国道	194号	F194E040	4.0	吾川郡いの町上八川下分	
一般国道	194号	F194E045	3.0	吾川郡いの町上八川下分	
一般国道	194号	F194E050	3.0	吾川郡いの町清水下分	
一般国道	194号	F194E055	6.0	吾川郡いの町清水下分	
一般国道	194号	F194E060	4.0	吾川郡いの町清水下分	
一般国道	194号	F194E065	8.0	吾川郡いの町清水下分	
一般国道	194号	F194E070	3.0	吾川郡いの町清水下分	
一般国道	194号	F194E075	6.0	吾川郡いの町清水上分	
一般国道	194号	F194E080	3.0	吾川郡いの町清水上分	
一般国道	194号	F194E085	5.0	吾川郡いの町清水上分	
一般国道	194号	F194E090	2.0	吾川郡いの町清水上分	
一般国道	194号	F194E095	7.0	吾川郡いの町清水上分	
一般国道	194号	F194E100	2.0	吾川郡いの町清水上分	
一般国道	194号	F194E105	2.0	吾川郡いの町清水上分	
一般国道	194号	F194E110	6.0	吾川郡いの町清水上分	
一般国道	194号	F194E115	3.0	吾川郡いの町清水上分	
一般国道	194号	F194E120	6.0	吾川郡いの町清水上分	
一般国道	194号	F194E125	7.0	吾川郡いの町清水上分	
一般国道	194号	F194E130	7.0	吾川郡いの町清水上分	
一般国道	194号	F194E135	6.0	吾川郡いの町清水上分	
一般国道	194号	F194E140	4.0	吾川郡いの町清水上分	
一般国道	194号	F194E145	5.0	吾川郡いの町清水上分	
一般国道	194号	F194E150	6.0	吾川郡いの町清水上分	
一般国道	194号	F194E155	5.0	吾川郡いの町清水上分	
一般国道	194号	F194E160	3.0	吾川郡いの町清水上分	
一般国道	194号	F194E165	5.0	吾川郡いの町清水上分	
一般国道	194号	D194E005	1.0	吾川郡いの町大森	
一般国道	194号	D194E010	3.0	吾川郡いの町大森	
一般国道	194号	D194E015	2.0	吾川郡いの町大森	
一般国道	194号	D194E020	6.0	吾川郡いの町大森	
一般国道	194号	D194E025	15.0	吾川郡いの町大森	
一般国道	194号	D194E030	1.0	吾川郡いの町大森	
一般国道	194号	D194E035	2.0	吾川郡いの町大森	
一般国道	194号	D194E040	4.0	吾川郡いの町大森	
一般国道	194号	D194E050	3.0	吾川郡いの町長沢	
一般国道	194号	D194E055	2.0	吾川郡いの町戸中	
一般国道	194号	D194E060	4.0	吾川郡いの町戸中	
一般国道	194号	D194E065	4.0	吾川郡いの町戸中	
一般国道	194号	D194E070	6.0	吾川郡いの町戸中	
一般国道	194号	D194E075	2.0	吾川郡いの町戸中	
一般国道	194号	D194E080	8.0	吾川郡いの町戸中	
一般国道	194号	D194E085	5.0	吾川郡いの町戸中	
一般国道	194号	D194E090	11.0	吾川郡いの町戸中	
一般国道	194号	D194E095	4.0	吾川郡いの町戸中	
一般国道	194号	D194E100	4.0	吾川郡いの町戸中	
一般国道	194号	D194E105	4.0	吾川郡いの町戸中	
一般国道	194号	D194E110	4.0	吾川郡いの町葛原	
一般国道	194号	D194E115	2.0	吾川郡いの町葛原	
一般国道	194号	D194E120	5.0	吾川郡いの町葛原	
一般国道	194号	D194E125	2.0	吾川郡いの町桑瀬	
一般国道	195号	C195E005	3.0	香美市土佐山田町杉田	
一般国道	195号	C195E010	4.5	香美市香北町橋川野	
一般国道	195号	C195E015	5.0	香美市物部町別役	
一般国道	195号	C195E020	6.0	香美市物部町別役	
一般国道	195号	C195E025	10.0	香美市物部町市宇	
一般国道	195号	C195E030	6.0	香美市物部町別府	
一般国道	195号	C195E035	5.0	香美市物部町別府	
一般国道	381号	I381E005	1.4	高岡郡四万十町南川口	
一般国道	381号	I381E010	1.0	高岡郡四万十町上岡	
一般国道	381号	I381E015	2.0	高岡郡四万十町大正	

道路種別	路線名	施設管理番号	延長 (m)	所在地	備考
一般国道	381号	I381E020	1.6	高岡郡四万十町大正	
一般国道	439号	D439E005	3.0	長岡郡大豊町西峰	
一般国道	439号	D439E010	3.0	長岡郡大豊町西峰	
一般国道	439号	D439E015	3.0	長岡郡大豊町西峰	
一般国道	439号	D439E020	16.0	長岡郡大豊町西峰	
一般国道	439号	D439E025	6.0	長岡郡大豊町西峰	
一般国道	439号	D439E030	3.0	長岡郡大豊町西峰	
一般国道	439号	D439E035	6.0	長岡郡大豊町西峰	
一般国道	439号	D439E040	3.0	長岡郡大豊町西峰	
一般国道	439号	D439E045	9.0	長岡郡大豊町西峰	
一般国道	439号	D439E050	12.0	長岡郡大豊町西峰	
一般国道	439号	D439E055	5.0	長岡郡大豊町西峰	
一般国道	439号	D439E060	6.0	長岡郡大豊町西峰	
一般国道	439号	D439E065	6.0	長岡郡大豊町西峰	
一般国道	439号	D439E070	6.0	長岡郡大豊町西峰	
一般国道	439号	D439E075	10.0	長岡郡大豊町中内	
一般国道	439号	D439E080	17.0	長岡郡大豊町中内	
一般国道	439号	D439E085	11.0	長岡郡大豊町川井	
一般国道	439号	D439E090	1.0	長岡郡大豊町大滝	
一般国道	439号	D439E095	5.0	長岡郡大豊町津家	
一般国道	439号	D439E100	24.0	長岡郡大豊町津家	
一般国道	439号	D439E105	4.0	長岡郡本山町助藤	
一般国道	439号	D439E110	4.0	長岡郡本山町助藤	
一般国道	439号	D439E115	12.0	長岡郡本山町木能津	
一般国道	439号	D439E120	8.0	長岡郡本山町木能津	
一般国道	439号	D439E125	8.0	長岡郡本山町木能津	
一般国道	439号	D439E130	6.0	長岡郡本山町木能津	
一般国道	439号	D439E135	4.0	長岡郡本山町木能津	
一般国道	439号	D439E140	4.0	長岡郡本山町木能津	
一般国道	439号	D439E145	3.0	土佐郡土佐町田井	
一般国道	439号	D439E150	5.0	土佐郡土佐町土居	
一般国道	439号	D439E155	2.0	土佐郡土佐町土居	
一般国道	439号	D439E160	11.0	土佐郡土佐町地蔵寺	
一般国道	439号	D439E165	2.0	土佐郡土佐町地蔵寺	
一般国道	439号	D439E170	3.0	土佐郡土佐町地蔵寺	
一般国道	439号	D439E175	3.0	土佐郡土佐町東石原	
一般国道	439号	D439E180	3.0	土佐郡土佐町東石原	
一般国道	439号	D439E185	3.0	土佐郡土佐町西石原	
一般国道	439号	D439E190	5.0	土佐郡土佐町西石原	
一般国道	439号	D439E195	6.0	土佐郡土佐町西石原	
一般国道	439号	D439E200	4.0	土佐郡土佐町東石原	
一般国道	439号	F439E015	4.0	吾川郡いの町上八川上分	
一般国道	439号	F439E020	2.0	吾川郡いの町上八川上分	
一般国道	439号	F439E025	2.0	吾川郡いの町上八川上分	
一般国道	439号	F439E030	2.0	吾川郡いの町上八川上分	
一般国道	439号	F439E040	3.0	吾川郡いの町上八川上分	
一般国道	439号	F439E055	3.0	吾川郡いの町西津賀才	
一般国道	439号	F439E060	3.0	吾川郡いの町西津賀才	
一般国道	439号	G439E005	10.0	吾川郡仁淀川町田村	
一般国道	439号	G439E010	5.0	吾川郡仁淀川町田村	
一般国道	439号	G439E015	10.0	吾川郡仁淀川町川口	
一般国道	439号	G439E020	10.0	吾川郡仁淀川町川口	
一般国道	439号	G439E025	10.0	吾川郡仁淀川町森	
一般国道	439号	G439E030	5.0	吾川郡仁淀川町森	
一般国道	439号	G439E035	10.0	吾川郡仁淀川町大植	
一般国道	439号	G439E040	10.0	吾川郡仁淀川町大植	
一般国道	439号	G439E045	5.0	吾川郡仁淀川町大植	
一般国道	439号	G439E055	5.0	吾川郡仁淀川町大植	
一般国道	439号	G439E050	5.0	吾川郡仁淀川町大植	
一般国道	439号	G439E060	5.0	吾川郡仁淀川町大植	
一般国道	439号	G439E065	5.0	吾川郡仁淀川町大植	
一般国道	439号	G439E070	5.0	吾川郡仁淀川町大植	
一般国道	439号	H439E005	5.0	高岡郡津野町津野山開拓	
一般国道	439号	H439E010	5.0	高岡郡津野町芳生野丙	
一般国道	439号	H439E015	5.0	高岡郡津野町芳生野乙	
一般国道	439号	H439E020	5.0	高岡郡津野町芳生野乙	
一般国道	439号	H439E025	5.0	高岡郡津野町芳生野乙	
一般国道	439号	H439E030	5.0	高岡郡津野町北川	
一般国道	439号	H439E035	5.0	高岡郡津野町北川	
一般国道	439号	H439E040	5.0	高岡郡津野町北川	
一般国道	439号	H439E045	5.0	高岡郡橋原町影野地	
一般国道	439号	H439E050	5.0	高岡郡橋原町影野地	

道路種別	路線名	施設管理番号	延長 (m)	所在地	備考
一般国道	439号	H439E055	5.0	高岡郡橋原町中平	
一般国道	439号	H439E060	5.0	高岡郡橋原町中平	
一般国道	439号	H439E065	5.0	高岡郡橋原町中平	
一般国道	439号	H439E080	5.0	高岡郡橋原町中平	
一般国道	439号	H439E085	5.0	高岡郡橋原町松原	
一般国道	439号	H439E090	5.0	高岡郡橋原町松原	
一般国道	439号	I439E005	10.0	高岡郡四万十町下津井	
一般国道	439号	I439E010	5.0	高岡郡四万十町下津井	
一般国道	439号	I439E015	10.0	高岡郡四万十町大正大奈路	
一般国道	439号	I439E020	5.0	高岡郡四万十町大正大奈路	
一般国道	439号	I439E025	0.8	高岡郡四万十町大正字大谷平	
一般国道	439号	I439E030	5.0	高岡郡四万十町大正字大谷平	
一般国道	439号	J439E005	10.0	四万十市片魚	
一般国道	440号	H440E050	5.0	高岡郡橋原町橋原東	
一般国道	440号	H440E055	5.0	高岡郡橋原町橋原東	
一般国道	440号	H440E060	5.0	高岡郡橋原町橋原東	
一般国道	493号	B493E005	4.0	安芸郡北川村崎山	
一般国道	493号	B493E010	4.5	安芸郡北川村崎山	
一般国道	493号	B493E015	3.0	安芸郡北川村和田	
一般国道	493号	B493E020	5.0	安芸郡北川村和田	
一般国道	493号	B493E025	3.5	安芸郡北川村小島	
一般国道	493号	B493E030	3.0	安芸郡北川村小島	
一般国道	493号	B493E165	6.0	安芸郡北川村安倉	
一般国道	493号	B493E035	5.0	安芸郡北川村平鍋	
一般国道	493号	B493E040	5.0	安芸郡北川村平鍋	
一般国道	493号	B493E045	8.0	安芸郡北川村平鍋	
一般国道	493号	B493E050	2.0	安芸郡北川村平鍋	
一般国道	493号	B493E055	3.0	安芸郡北川村平鍋	
一般国道	493号	B493E060	4.0	安芸郡北川村平鍋	
一般国道	493号	B493E065	5.0	安芸郡北川村平鍋	
一般国道	493号	B493E070	6.0	安芸郡北川村平鍋	
一般国道	493号	B493E075	3.0	安芸郡北川村弘瀬	
一般国道	493号	B493E080	4.0	安芸郡北川村弘瀬	
一般国道	493号	B493E085	3.0	安芸郡北川村弘瀬	
一般国道	493号	B493E090	3.0	安芸郡北川村弘瀬	
一般国道	493号	B493E095	6.0	安芸郡北川村弘瀬	
一般国道	493号	B493E100	3.0	安芸郡北川村弘瀬	
一般国道	493号	B493E105	2.5	安芸郡北川村弘瀬	
一般国道	493号	B493E110	3.0	安芸郡北川村弘瀬	
一般国道	493号	B493E115	5.0	安芸郡北川村安倉	
一般国道	493号	B493E120	1.5	安芸郡北川村安倉	
一般国道	493号	B493E125	2.0	安芸郡北川村安倉	
一般国道	493号	B493E130	3.0	安芸郡北川村安倉	
一般国道	493号	B493E135	4.0	安芸郡北川村安倉	
一般国道	493号	B493E140	4.5	安芸郡北川村安倉	
一般国道	493号	B493E145	3.0	安芸郡北川村安倉	
一般国道	493号	B493E150	3.5	安芸郡北川村安倉	
一般国道	493号	B493E155	4.0	安芸郡北川村安倉	
一般国道	493号	B493E160	4.0	安芸郡北川村安倉	
一般国道	493号	A493E005	4.0	安芸郡東洋町四郎ヶ野峠野根	
一般国道	493号	A493E010	8.0	安芸郡東洋町四郎ヶ野峠野根	
一般国道	493号	A493E015	4.0	安芸郡東洋町四郎ヶ野峠野根	
一般国道	493号	A493E020	4.0	安芸郡東洋町四郎ヶ野峠野根	
一般国道	493号	A493E025	4.5	安芸郡東洋町四郎ヶ野峠野根	
一般国道	493号	A493E030	5.0	安芸郡東洋町四郎ヶ野峠野根	
一般国道	494号	G494E005	5.0	吾川郡仁淀川町ヲカゲ	
一般国道	494号	G494E010	5.0	吾川郡仁淀川町用居	
一般国道	494号	G494E015	5.0	吾川郡仁淀川町用居	
一般国道	494号	G494E020	5.0	吾川郡仁淀川町用居	
一般国道	494号	G494E025	5.0	吾川郡仁淀川町用居	
一般国道	494号	G494E030	5.0	吾川郡仁淀川町用居	
一般国道	494号	G494E035	5.0	吾川郡仁淀川町百川内	
一般国道	494号	G494E040	5.0	吾川郡仁淀川町大西	
一般国道	494号	G494E045	5.0	吾川郡仁淀川町岩丸	
一般国道	494号	G494E050	5.0	吾川郡仁淀川町岩丸	
一般国道	494号	G494E055	5.0	高岡郡佐川町川の内組	
一般国道	494号	G494E060	5.0	高岡郡佐川町川の内組	
一般国道	494号	G494E065	5.0	高岡郡佐川町川の内組	
一般国道	494号	G494E070	5.0	高岡郡佐川町川の内組	
一般国道	494号	G494E075	5.0	高岡郡佐川町川の内組	
主要地方道	城川橋原線	H002E005	5.0	高岡郡橋原町四万川	
主要地方道	城川橋原線	H002E010	5.0	高岡郡橋原町四万川	

道路種別	路線名	施設管理番号	延長 (m)	所在地	備考
主要地方道	城川橋原線	H002E015	5.0	高岡郡橋原町上成	
主要地方道	城川橋原線	H002E020	5.0	高岡郡橋原町上成	
主要地方道	城川橋原線	H002E025	5.0	高岡郡橋原町竹藪	
主要地方道	宿毛津島線	K004E005	35.0	宿毛市橋上町楠山	
主要地方道	宿毛津島線	K004E010	5.0	宿毛市橋上町楠山	
主要地方道	宿毛津島線	K004E015	5.0	宿毛市橋上町楠山	
主要地方道	宿毛津島線	K004E020	5.0	宿毛市橋上町楠山	
主要地方道	宿毛津島線	K004E025	15.0	宿毛市橋上町出井篠平山	
主要地方道	宿毛津島線	K004E030	5.0	宿毛市橋上町出井火打山	
主要地方道	川之江大豊線	D005E005	8.0	長岡郡大豊町立川下名	
主要地方道	川之江大豊線	D005E010	12.0	長岡郡大豊町立川下名	
主要地方道	川之江大豊線	D005E015	2.0	長岡郡大豊町立川下名	
主要地方道	川之江大豊線	D005E020	7.0	長岡郡大豊町立川下名	
主要地方道	川之江大豊線	D005E025	11.0	長岡郡大豊町立川下名	
主要地方道	川之江大豊線	D005E030	4.0	長岡郡大豊町立川下名	
主要地方道	川之江大豊線	D005E035	3.0	長岡郡大豊町立川下名	
主要地方道	川之江大豊線	D005E040	2.0	長岡郡大豊町立川下名	
主要地方道	川之江大豊線	D005E045	3.0	長岡郡大豊町立川下名	
主要地方道	川之江大豊線	D005E050	11.0	長岡郡大豊町立川下名	
主要地方道	川之江大豊線	D005E055	3.0	長岡郡大豊町立川下名	
主要地方道	川之江大豊線	D005E060	3.0	長岡郡大豊町立川下名	
主要地方道	川之江大豊線	D005E065	2.0	長岡郡大豊町立川下名	
主要地方道	川之江大豊線	D005E070	3.0	長岡郡大豊町立川下名	
主要地方道	川之江大豊線	D005E075	5.0	長岡郡大豊町立川下名	
主要地方道	川之江大豊線	D005E080	2.0	長岡郡大豊町川口	
主要地方道	川之江大豊線	D005E085	4.0	長岡郡大豊町川口	
主要地方道	川之江大豊線	D005E090	2.0	長岡郡大豊町川口	
主要地方道	高知伊予三島線	E006E005	11.0	高知市西塚ノ原	
主要地方道	高知伊予三島線	E006E010	5.0	高知市尾立	
主要地方道	高知伊予三島線	E006E015	2.0	高知市鏡小浜	
主要地方道	高知伊予三島線	E006E020	4.0	高知市鏡小浜	
主要地方道	高知伊予三島線	E006E025	5.0	高知市鏡小浜	
主要地方道	高知伊予三島線	E006E030	6.0	高知市鏡小浜	
主要地方道	高知伊予三島線	E006E035	2.0	高知市鏡小浜	
主要地方道	高知伊予三島線	E006E040	1.0	高知市鏡小浜	
主要地方道	高知伊予三島線	E006E045	8.0	高知市鏡小浜	
主要地方道	高知伊予三島線	E006E050	4.0	高知市鏡小浜	
主要地方道	高知伊予三島線	E006E055	4.0	高知市鏡小浜	
主要地方道	高知伊予三島線	E006E060	3.0	高知市鏡小浜	
主要地方道	高知伊予三島線	E006E065	5.0	高知市鏡小浜	
主要地方道	高知伊予三島線	E006E070	1.0	高知市鏡小浜	
主要地方道	高知伊予三島線	E006E075	4.0	高知市鏡小浜	
主要地方道	高知伊予三島線	E006E080	3.0	高知市鏡小浜	
主要地方道	高知伊予三島線	E006E085	4.0	高知市鏡小浜	
主要地方道	高知伊予三島線	E006E090	2.0	高知市鏡狩山	
主要地方道	高知伊予三島線	E006E095	2.0	高知市鏡狩山	
主要地方道	高知伊予三島線	E006E100	3.0	高知市鏡吉原	
主要地方道	高知伊予三島線	E006E105	2.0	高知市鏡吉原	
主要地方道	高知伊予三島線	E006E110	9.0	高知市鏡吉原	
主要地方道	高知伊予三島線	E006E115	2.0	高知市鏡吉原	
主要地方道	高知伊予三島線	E006E120	10.0	高知市鏡吉原	
主要地方道	高知伊予三島線	E006E125	5.0	高知市鏡吉原	
主要地方道	高知伊予三島線	F006E005	10.0	吾川郡いの町上八川上分	
主要地方道	高知伊予三島線	F006E010	8.0	吾川郡いの町上八川上分	
主要地方道	高知伊予三島線	F006E015	4.0	吾川郡いの町上八川上分	
主要地方道	高知伊予三島線	F006E020	7.0	吾川郡いの町上八川上分	
主要地方道	高知伊予三島線	F006E025	8.0	吾川郡いの町上八川上分	
主要地方道	高知伊予三島線	F006E030	5.0	吾川郡いの町上八川上分	
主要地方道	高知伊予三島線	F006E035	4.0	吾川郡いの町上八川上分	
主要地方道	高知伊予三島線	D006E010	4.0	土佐郡土佐町東石原	
主要地方道	高知伊予三島線	D006E015	5.0	土佐郡土佐町東石原	
主要地方道	高知伊予三島線	D006E020	6.0	土佐郡土佐町東石原	
主要地方道	高知伊予三島線	D006E025	3.0	土佐郡土佐町東石原	
主要地方道	高知伊予三島線	D006E030	4.0	土佐郡土佐町東石原	
主要地方道	高知伊予三島線	D006E035	3.0	土佐郡土佐町東石原	
主要地方道	高知伊予三島線	D006E040	4.0	土佐郡土佐町東石原	
主要地方道	高知伊予三島線	D006E045	3.0	土佐郡土佐町東石原	
主要地方道	高知伊予三島線	D006E050	9.0	土佐郡土佐町東石原	
主要地方道	高知伊予三島線	D006E055	6.0	土佐郡土佐町芥川	
主要地方道	高知伊予三島線	D006E060	1.0	土佐郡土佐町芥川	
主要地方道	高知伊予三島線	D006E005	4.0	土佐郡土佐町芥川	
主要地方道	高知伊予三島線	D006E065	4.0	土佐郡土佐町芥川	

道路種別	路線名	施設管理番号	延長 (m)	所在地	備考
主要地方道	高知伊予三島線	D006E070	25.0	土佐郡土佐町南川	
主要地方道	高知伊予三島線	D006E075	9.0	土佐郡土佐町南川	
主要地方道	高知伊予三島線	D006E080	17.0	土佐郡土佐町南川	
主要地方道	高知伊予三島線	D006E085	23.0	土佐郡土佐町南川	
主要地方道	高知伊予三島線	D006E090	5.0	土佐郡土佐町南川	
主要地方道	高知伊予三島線	D006E095	10.0	土佐郡土佐町南川	
主要地方道	高知伊予三島線	D006E100	4.0	土佐郡土佐町南川	
主要地方道	高知伊予三島線	D006E105	2.0	土佐郡土佐町南川	
主要地方道	高知伊予三島線	D006E110	3.0	土佐郡土佐町南川	
主要地方道	高知伊予三島線	D006E115	3.0	土佐郡土佐町南川	
主要地方道	高知伊予三島線	D006E120	10.0	土佐郡土佐町南川	
主要地方道	高知伊予三島線	D006E125	3.0	土佐郡土佐町南川	
主要地方道	高知伊予三島線	D006E130	2.0	土佐郡土佐町南川	
主要地方道	高知伊予三島線	D006E135	5.0	土佐郡土佐町南川	
主要地方道	高知伊予三島線	D006E140	4.0	土佐郡土佐町小松	
主要地方道	高知伊予三島線	D006E170	8.0	土佐郡土佐町大北川	
主要地方道	高知伊予三島線	D006E145	14.0	土佐郡土佐町小松	
主要地方道	高知伊予三島線	D006E150	21.0	土佐郡土佐町小松	
主要地方道	高知伊予三島線	D006E155	9.0	土佐郡土佐町高野	
主要地方道	高知伊予三島線	D006E160	7.0	土佐郡土佐町高野	
主要地方道	高知伊予三島線	D006E165	5.0	土佐郡土佐町高野	
主要地方道	高知伊予三島線	D006E175	11.0	土佐郡土佐町大北川	
主要地方道	高知伊予三島線	D006E180	3.0	土佐郡土佐町大北川	
主要地方道	高知伊予三島線	D006E185	8.0	土佐郡土佐町大北川	
主要地方道	高知伊予三島線	D006E190	3.0	土佐郡土佐町大北川	
主要地方道	高知伊予三島線	D006E195	3.0	土佐郡土佐町大北川	
主要地方道	高知伊予三島線	D006E200	4.0	土佐郡土佐町大北川	
主要地方道	高知伊予三島線	D006E205	4.0	土佐郡土佐町大北川	
主要地方道	高知伊予三島線	D006E210	3.0	土佐郡土佐町大北川	
主要地方道	高知伊予三島線	D006E215	3.0	土佐郡土佐町大北川	
主要地方道	高知伊予三島線	D006E220	4.0	土佐郡土佐町大北川	
主要地方道	高知伊予三島線	D006E225	8.0	土佐郡土佐町大北川	
主要地方道	高知伊予三島線	D006E230	12.0	土佐郡土佐町大北川	
主要地方道	高知伊予三島線	D006E235	4.0	土佐郡土佐町大北川	
主要地方道	高知伊予三島線	D006E240	1.0	土佐郡土佐町大北川	
主要地方道	高知伊予三島線	D006E245	6.0	土佐郡土佐町大北川	
主要地方道	高知伊予三島線	D006E250	6.0	土佐郡土佐町大北川	
主要地方道	高知伊予三島線	D006E255	9.0	土佐郡土佐町大北川	
主要地方道	高知伊予三島線	D006E260	2.0	土佐郡土佐町大北川	
主要地方道	高知伊予三島線	D006E265	5.0	土佐郡土佐町大北川	
主要地方道	高知伊予三島線	D006E270	4.0	土佐郡土佐町大北川	
主要地方道	高知伊予三島線	D006E275	6.0	土佐郡土佐町大北川	
主要地方道	高知伊予三島線	D006E280	11.0	土佐郡土佐町大北川	
主要地方道	高知伊予三島線	D006E285	12.0	土佐郡土佐町大北川	
主要地方道	高知伊予三島線	D006E290	7.0	土佐郡土佐町大北川	
主要地方道	高知伊予三島線	D006E295	4.0	土佐郡土佐町大北川	
主要地方道	高知伊予三島線	D006E300	9.0	土佐郡土佐町大北川	
主要地方道	高知伊予三島線	D006E305	7.0	土佐郡土佐町大北川	
主要地方道	高知伊予三島線	D006E310	7.0	土佐郡土佐町大北川	
主要地方道	高知伊予三島線	D006E315	8.0	土佐郡土佐町大北川	
主要地方道	高知伊予三島線	D006E320	6.0	土佐郡土佐町大北川	
主要地方道	高知伊予三島線	D006E325	7.0	土佐郡土佐町大北川	
主要地方道	高知伊予三島線	D006E330	34.0	土佐郡土佐町大北川	
主要地方道	西土佐松野線	J008E005	10.0	四万十市西土佐津野川	
主要地方道	西土佐松野線	J008E010	5.0	四万十市西土佐津野川	
主要地方道	安田東洋線	B012E005	2.0	安芸郡安田町間下	
主要地方道	安田東洋線	B012E010	2.0	安芸郡安田町内京坊	
主要地方道	安田東洋線	B012E015	5.0	安芸郡安田町与床	
主要地方道	安田東洋線	B012E020	3.0	安芸郡安田町瀬切	
主要地方道	安田東洋線	B012E025	3.0	安芸郡安田町瀬切釜ヶ窪	
主要地方道	安田東洋線	B012E030	3.0	安芸郡安田町瀬切釜ヶ窪	
主要地方道	安田東洋線	B012E035	2.0	安芸郡安田町瀬切釜ヶ窪	
主要地方道	安田東洋線	B012E040	2.5	安芸郡馬路村馬路カラ谷	
主要地方道	安田東洋線	B012E045	15.0	安芸郡馬路村馬路横岩	
主要地方道	安田東洋線	B012E050	1.8	安芸郡馬路村馬路トキ裏	
主要地方道	安田東洋線	B012E055	2.0	安芸郡馬路村馬路梅谷南平～坂本	
主要地方道	安田東洋線	B012E060	2.0	安芸郡馬路村馬路ウハヒラ～明賀屋敷	
主要地方道	安田東洋線	B012E065	2.5	安芸郡馬路村馬路明賀屋敷	
主要地方道	安田東洋線	B012E070	2.0	安芸郡馬路村馬路明賀屋敷	
主要地方道	安田東洋線	B012E075	2.0	安芸郡馬路村馬路川ナ口	
主要地方道	安田東洋線	B012E080	2.0	安芸郡馬路村馬路川ナ口	
主要地方道	安田東洋線	B012E085	1.5	安芸郡馬路村馬路川ナ口	

道路種別	路線名	施設管理番号	延長 (m)	所在地	備考
主要地方道	安田東洋線	B012E090	1.5	安芸郡馬路村馬路川ナ口	
主要地方道	安田東洋線	B012E095	2.5	安芸郡馬路村馬路川ナ口	
主要地方道	安田東洋線	B012E100	6.0	安芸郡北川村久木	
主要地方道	安田東洋線	B012E105	5.0	安芸郡北川村久木	
主要地方道	安田東洋線	B012E110	2.0	安芸郡北川村久木日ノ地	
主要地方道	安田東洋線	B012E115	1.5	安芸郡北川村久木日ノ地	
主要地方道	安田東洋線	B012E120	3.0	安芸郡北川村久木日ノ地	
主要地方道	安田東洋線	B012E125	2.5	安芸郡北川村久木	
主要地方道	安田東洋線	B012E130	3.0	安芸郡北川村久木ウタワン山	
主要地方道	安田東洋線	B012E135	2.0	安芸郡北川村久木ウタワン山	
主要地方道	安田東洋線	B012E140	2.0	安芸郡北川村久木ウタワン山	
主要地方道	安田東洋線	B012E145	2.5	安芸郡北川村久木ウタワン山	
主要地方道	安田東洋線	B012E150	3.0	安芸郡北川村久木ウタワン山	
主要地方道	安田東洋線	B012E155	2.5	安芸郡北川村久木ウタワ村	
主要地方道	安田東洋線	B012E160	7.0	安芸郡北川村久木鼻上日ノ地	
主要地方道	安田東洋線	B012E165	3.0	安芸郡北川村久木ツツキ山	
主要地方道	安田東洋線	B012E170	6.0	安芸郡北川村久木ツツキ山	
主要地方道	安田東洋線	B012E175	6.0	安芸郡北川村久木ツツキ山	
主要地方道	安田東洋線	B012E180	3.0	安芸郡北川村久木ツツキ山	
主要地方道	安田東洋線	B012E185	2.0	安芸郡北川村久木ツツキ山	
主要地方道	安田東洋線	B012E190	6.0	安芸郡北川村久木ツツキ山	
主要地方道	安田東洋線	B012E195	10.0	安芸郡北川村久江ノ山ヲウダン	
主要地方道	安田東洋線	B012E200	3.0	安芸郡北川村久江ノ山ヲウダン	
主要地方道	安田東洋線	B012E205	2.0	安芸郡北川村久江ノ山ソラス上	
主要地方道	安田東洋線	B012E210	3.0	安芸郡北川村久江ノ山フケノ上	
主要地方道	安田東洋線	B012E215	1.5	安芸郡北川村久江ノ山カキノ淵～馬鍬礫	
主要地方道	安田東洋線	B012E220	2.0	安芸郡北川村久江ノ山馬鍬礫	
主要地方道	安田東洋線	B012E225	4.0	安芸郡北川村久江ノ山馬鍬礫	
主要地方道	安田東洋線	B012E230	3.0	安芸郡北川村島水谷山	
主要地方道	安田東洋線	B012E235	3.0	安芸郡北川村島水谷山	
主要地方道	安田東洋線	B012E240	2.0	安芸郡北川村島水谷山	
主要地方道	安田東洋線	B012E245	3.0	安芸郡北川村島水谷山	
主要地方道	安田東洋線	B012E250	2.0	安芸郡北川村島水谷山	
主要地方道	安田東洋線	B012E255	2.0	安芸郡北川村島鶴ノ栄山	
主要地方道	安田東洋線	B012E260	2.0	安芸郡北川村島鶴ノ栄山	
主要地方道	安田東洋線	B012E265	2.0	安芸郡北川村島鶴ノ栄山	
主要地方道	安田東洋線	B012E270	9.0	安芸郡北川村二股落合中畝山	
主要地方道	安田東洋線	B012E275	5.0	安芸郡北川村二股落合中畝山	
主要地方道	高知本山線	E016E005	12.0	高知市薊野	
主要地方道	高知本山線	E016E010	6.0	高知市七つ淵	
主要地方道	高知本山線	E016E015	6.0	高知市土佐山	
主要地方道	高知本山線	E016E020	10.0	高知市土佐山	
主要地方道	高知本山線	E016E025	2.0	高知市土佐山	
主要地方道	高知本山線	E016E030	4.0	高知市土佐山	
主要地方道	高知本山線	E016E035	2.0	高知市土佐山高川	
主要地方道	高知本山線	E016E040	2.0	高知市土佐山高川	
主要地方道	高知本山線	E016E045	2.0	高知市土佐山高川	
主要地方道	高知本山線	E016E050	3.0	高知市土佐山高川	
主要地方道	高知本山線	E016E055	2.0	高知市土佐山高川	
主要地方道	高知本山線	E016E060	20.0	高知市土佐山高川	
主要地方道	高知本山線	E016E065	8.0	高知市土佐山高川	
主要地方道	高知本山線	E016E070	10.0	高知市土佐山高川	
主要地方道	高知本山線	E016E075	20.0	高知市土佐山高川	
主要地方道	高知本山線	E016E080	16.0	高知市土佐山高川	
主要地方道	高知本山線	E016E085	3.0	高知市土佐山高川	
主要地方道	高知本山線	E016E090	2.0	高知市土佐山高川	
主要地方道	高知本山線	E016E095	2.0	高知市土佐山城	
主要地方道	高知本山線	E016E100	1.0	高知市土佐山城	
主要地方道	高知本山線	E016E105	2.0	高知市土佐山城	
主要地方道	高知本山線	E016E110	4.0	高知市土佐山城	
主要地方道	高知本山線	E016E115	17.0	高知市土佐山高川	
主要地方道	高知本山線	E016E120	6.0	高知市土佐山高川	
主要地方道	高知本山線	E016E125	6.0	高知市土佐山高川	
主要地方道	高知本山線	D016E005	5.0	土佐郡土佐町東石原	
主要地方道	高知本山線	D016E010	6.0	土佐郡土佐町東石原	
主要地方道	高知本山線	D016E015	4.0	土佐郡土佐町東石原	
主要地方道	高知本山線	D016E020	5.0	土佐郡土佐町地蔵寺	
主要地方道	高知本山線	D016E025	15.0	土佐郡土佐町地蔵寺	
主要地方道	高知本山線	D016E030	9.0	土佐郡土佐町地蔵寺	
主要地方道	高知本山線	D016E035	4.0	土佐郡土佐町地蔵寺	
主要地方道	高知本山線	D016E040	3.0	土佐郡土佐町地蔵寺	
主要地方道	高知本山線	D016E045	4.0	土佐郡土佐町地蔵寺	

道路種別	路線名	施設管理番号	延長 (m)	所在地	備考
主要地方道	高知本山線	D016E050	1.0	土佐郡土佐町高須	
主要地方道	高知本山線	D016E055	1.0	土佐郡土佐町高須	
主要地方道	高知本山線	D016E060	3.0	土佐郡土佐町高須	
主要地方道	本川大杉線	D017E005	5.0	吾川郡いの町葛原	
主要地方道	本川大杉線	D017E010	8.0	吾川郡いの町脇の山	
主要地方道	本川大杉線	D017E015	2.0	吾川郡いの町脇の山	
主要地方道	本川大杉線	D017E020	11.0	吾川郡いの町高藪	
主要地方道	本川大杉線	D017E025	3.0	土佐郡大川村大藪	
主要地方道	本川大杉線	D017E030	5.0	土佐郡大川村大藪	
主要地方道	本川大杉線	D017E035	60.0	土佐郡大川村小北川	
主要地方道	本川大杉線	D017E040	10.0	土佐郡大川村大平	
主要地方道	本川大杉線	D017E045	10.0	土佐郡大川村大平	
主要地方道	本川大杉線	D017E050	1.0	土佐郡大川村大平	
主要地方道	本川大杉線	D017E055	1.0	土佐郡大川村大平	
主要地方道	本川大杉線	D017E060	2.0	土佐郡大川村大平	
主要地方道	本川大杉線	D017E065	4.0	土佐郡大川村井の川	
主要地方道	本川大杉線	D017E070	2.0	土佐郡大川村井の川	
主要地方道	本川大杉線	D017E075	6.0	土佐郡大川村川崎	
主要地方道	本川大杉線	D017E080	5.0	土佐郡大川村川崎	
主要地方道	本川大杉線	D017E085	5.0	土佐郡大川村川崎	
主要地方道	本川大杉線	D017E090	13.0	土佐郡大川村川崎	
主要地方道	本川大杉線	D017E095	6.0	土佐郡大川村川崎	
主要地方道	本川大杉線	D017E100	6.0	土佐郡大川村川崎	
主要地方道	本川大杉線	D017E105	5.0	土佐郡大川村川崎	
主要地方道	本川大杉線	D017E110	13.0	土佐郡大川村川崎	
主要地方道	本川大杉線	D017E115	4.0	土佐郡大川村高野	
主要地方道	本川大杉線	D017E120	3.0	土佐郡大川村高野	
主要地方道	本川大杉線	D017E125	3.0	土佐郡大川村高野	
主要地方道	本川大杉線	D017E130	8.0	土佐郡大川村高野	
主要地方道	本川大杉線	D017E135	11.0	土佐郡大川村高野	
主要地方道	本川大杉線	D017E140	2.0	土佐郡大川村高野	
主要地方道	本川大杉線	D017E145	12.0	土佐郡大川村高野	
主要地方道	本川大杉線	D017E150	4.0	土佐郡大川村高野	
主要地方道	本川大杉線	D017E155	5.0	土佐郡大川村高野	
主要地方道	本川大杉線	D017E160	5.0	土佐郡大川村高野	
主要地方道	本川大杉線	D017E165	6.0	土佐郡大川村高野	
主要地方道	本川大杉線	D017E170	2.0	土佐郡大川村高野	
主要地方道	本川大杉線	D017E175	4.0	土佐郡大川村高野	
主要地方道	本川大杉線	D017E180	3.0	土佐郡大川村船戸	
主要地方道	本川大杉線	D017E185	7.0	土佐郡大川村船戸	
主要地方道	本川大杉線	D017E190	5.0	土佐郡大川村船戸	
主要地方道	本川大杉線	D017E195	11.0	土佐郡大川村船戸	
主要地方道	本川大杉線	D017E200	10.0	土佐郡大川村船戸	
主要地方道	本川大杉線	D017E205	3.0	土佐郡土佐町井尻	
主要地方道	本川大杉線	D017E210	5.0	土佐郡土佐町井尻	
主要地方道	本川大杉線	D017E215	10.0	土佐郡土佐町井尻	
主要地方道	本川大杉線	D017E220	2.0	土佐郡土佐町井尻	
主要地方道	本川大杉線	D017E225	3.0	土佐郡土佐町井尻	
主要地方道	本川大杉線	D017E230	3.0	土佐郡土佐町古味	
主要地方道	本川大杉線	D017E235	20.0	土佐郡土佐町井尻	
主要地方道	本川大杉線	D017E240	6.0	土佐郡土佐町古味	
主要地方道	本川大杉線	D017E245	100.0	土佐郡土佐町古味	
主要地方道	本川大杉線	D017E250	25.0	土佐郡土佐町古味	
主要地方道	本川大杉線	D017E255	11.0	土佐郡土佐町古味	
主要地方道	本川大杉線	D017E260	12.0	土佐郡土佐町古味	
主要地方道	本川大杉線	D017E265	2.0	土佐郡土佐町古味	
主要地方道	本川大杉線	D017E270	6.0	土佐郡土佐町古味	
主要地方道	本川大杉線	D017E275	6.0	土佐郡土佐町古味	
主要地方道	本川大杉線	D017E280	4.0	土佐郡土佐町境	
主要地方道	本川大杉線	D017E285	10.0	土佐郡土佐町境	
主要地方道	本川大杉線	D017E290	10.0	土佐郡土佐町境	
主要地方道	本川大杉線	D017E295	9.0	土佐郡土佐町境～田井	
主要地方道	伊野仁淀線	G018E005	10.0	高岡郡越知町黒瀬	
主要地方道	伊野仁淀線	G018E010	10.0	高岡郡越知町黒瀬	
主要地方道	伊野仁淀線	G018E015	10.0	高岡郡越知町片岡	
主要地方道	伊野仁淀線	G018E020	10.0	高岡郡越知町片岡	
主要地方道	伊野仁淀線	G018E025	10.0	高岡郡越知町片岡	
主要地方道	伊野仁淀線	G018E030	10.0	高岡郡越知町片岡	
主要地方道	伊野仁淀線	G018E075	10.0	高岡郡越知町五味	
主要地方道	伊野仁淀線	G018E080	10.0	高岡郡越知町中大平	
主要地方道	伊野仁淀線	G018E085	10.0	高岡郡越知町中大平	
主要地方道	伊野仁淀線	G018E090	10.0	高岡郡越知町中大平	

道路種別	路線名	施設管理番号	延長 (m)	所在地	備考
主要地方道	伊野仁淀線	G018E095	10.0	高岡郡越知町中大平	
主要地方道	伊野仁淀線	G018E100	10.0	高岡郡越知町中大平	
主要地方道	窪川船戸線	H019E005	5.0	高岡郡津野町桑ヶ市	
主要地方道	土佐清水宿毛線	L021E005	10.0	土佐清水市下ノ加江	
主要地方道	土佐清水宿毛線	K021E005	25.0	幡多郡三原村下長谷	
主要地方道	土佐清水宿毛線	K021E010	25.0	幡多郡三原村下長谷	
主要地方道	土佐清水宿毛線	K021E015	30.0	幡多郡三原村来栖野～下長谷	
主要地方道	中土佐佐賀線	I025E005	10.0	高岡郡四万十町志和	
主要地方道	中土佐佐賀線	I025E010	20.0	高岡郡四万十町志和	
主要地方道	中平橋原線	H026E005	5.0	高岡郡橋原町中平	
主要地方道	中平橋原線	H026E010	5.0	高岡郡橋原町中平	
主要地方道	中平橋原線	H026E015	5.0	高岡郡橋原町初瀬	
主要地方道	中平橋原線	H026E025	5.0	高岡郡橋原町橋原東	
主要地方道	宿毛宗呂下川口線	K028E005	35.0	宿毛市小筑紫町石原	
主要地方道	宿毛宗呂下川口線	L028E005	10.0	土佐清水市宗呂丙	
主要地方道	宿毛宗呂下川口線	L028E010	15.0	土佐清水市宗呂丙	
主要地方道	安芸物部線	B029E005	3.0	安芸市尾川甲	
主要地方道	安芸物部線	B029E010	2.0	安芸市尾川甲	
主要地方道	安芸物部線	B029E015	2.0	安芸市尾川甲	
主要地方道	安芸物部線	B029E020	3.0	安芸市尾川甲	
主要地方道	安芸物部線	B029E025	2.5	安芸市尾川甲	
主要地方道	安芸物部線	C029E005	4.0	香南市香我美町舞川	
主要地方道	安芸物部線	C029E010	6.0	香南市香我美町舞川	
主要地方道	安芸物部線	C029E015	4.0	香南市香我美町舞川	
主要地方道	安芸物部線	C029E020	4.0	香美市物部町頓定	
主要地方道	安芸物部線	C029E025	5.0	香美市物部町頓定	
主要地方道	安芸物部線	C029E030	4.0	香美市物部町頓定	
主要地方道	安芸物部線	C029E035	5.5	香美市物部町頓定	
主要地方道	安芸物部線	C029E040	4.0	香美市物部町頓定	
主要地方道	南国伊野線	C033E005	4.0	南国市亀岩	
主要地方道	南国伊野線	C033E010	4.0	南国市上倉	
主要地方道	南国伊野線	C033E015	2.0	南国市上倉	
主要地方道	南国伊野線	C033E020	2.0	南国市上倉	
主要地方道	南国伊野線	E033E005	5.0	高知市土佐山菖蒲	
主要地方道	南国伊野線	E033E010	3.0	高知市土佐山菖蒲	
主要地方道	南国伊野線	E033E015	2.0	高知市土佐山菖蒲	
主要地方道	南国伊野線	E033E020	4.0	高知市土佐山菖蒲	
主要地方道	南国伊野線	E033E025	3.0	高知市土佐山菖蒲	
主要地方道	南国伊野線	E033E030	1.0	高知市土佐山菖蒲	
主要地方道	南国伊野線	E033E035	3.0	高知市土佐山菖蒲	
主要地方道	南国伊野線	E033E040	8.0	高知市土佐山菖蒲	
主要地方道	南国伊野線	E033E045	1.0	高知市土佐山菖蒲	
主要地方道	南国伊野線	E033E050	8.0	高知市土佐山菖蒲	
主要地方道	南国伊野線	E033E055	2.0	高知市土佐山梶谷	
主要地方道	南国伊野線	E033E060	3.0	高知市土佐山梶谷	
主要地方道	南国伊野線	E033E065	2.0	高知市土佐山梶谷	
主要地方道	南国伊野線	E033E070	3.0	高知市土佐山梶谷	
主要地方道	南国伊野線	E033E075	2.0	高知市土佐山梶谷	
主要地方道	南国伊野線	E033E080	3.0	高知市土佐山梶谷	
主要地方道	南国伊野線	E033E085	1.0	高知市土佐山桑尾	
主要地方道	南国伊野線	E033E095	6.0	高知市土佐山桑尾	
主要地方道	南国伊野線	E033E100	2.0	高知市土佐山桑尾	
主要地方道	南国伊野線	E033E105	2.0	高知市土佐山桑尾	
主要地方道	南国伊野線	E033E110	4.0	高知市土佐山弘瀬	
主要地方道	南国伊野線	E033E115	3.0	高知市土佐山弘瀬	
主要地方道	南国伊野線	E033E120	3.0	高知市鏡中切	
主要地方道	南国伊野線	E033E125	3.0	高知市土佐山中切	
主要地方道	南国伊野線	E033E090	5.0	高知市土佐山桑尾	
主要地方道	南国伊野線	E033E130	3.0	高知市鏡今井	
主要地方道	南国伊野線	E033E135	1.0	高知市鏡今井	
主要地方道	南国伊野線	E033E140	3.0	高知市鏡の峰	
主要地方道	南国伊野線	E033E145	2.0	高知市鏡的淵	
主要地方道	南国伊野線	E033E150	5.0	高知市鏡的淵	
主要地方道	南国伊野線	E033E155	2.0	高知市鏡的淵	
主要地方道	南国伊野線	E033E160	1.0	高知市鏡的淵	
主要地方道	南国伊野線	E033E165	12.0	高知市鏡的淵	
主要地方道	南国伊野線	E033E170	2.0	高知市鏡横矢	
主要地方道	南国伊野線	E033E175	3.0	高知市鏡横矢	
主要地方道	南国伊野線	E033E180	3.0	高知市鏡横矢	
主要地方道	南国伊野線	E033E185	21.0	高知市鏡増原	
主要地方道	南国伊野線	E033E190	2.0	高知市鏡増原	
主要地方道	南国伊野線	E033E195	3.0	高知市鏡梅の木	

道路種別	路線名	施設管理番号	延長 (m)	所在地	備考
主要地方道	南国伊野線	E033E200	5.0	高知市鏡梅の木	
主要地方道	南国伊野線	E033E205	6.0	高知市鏡梅の木	
主要地方道	南国伊野線	E033E210	14.0	高知市鏡小山	
主要地方道	南国伊野線	E033E215	2.0	高知市領家	
主要地方道	南国伊野線	E033E220	2.0	高知市領家	
主要地方道	南国伊野線	E033E225	1.0	高知市領家	
主要地方道	南国伊野線	E033E230	2.0	高知市領家	
主要地方道	南国伊野線	E033E235	13.0	高知市領家	
主要地方道	南国伊野線	E033E240	5.0	高知市領家	
主要地方道	南国伊野線	E033E245	3.0	高知市領家	
主要地方道	南国伊野線	E033E250	3.0	高知市領家	
主要地方道	南国伊野線	E033E255	2.0	高知市領家	
主要地方道	南国伊野線	F033E005	1.0	吾川郡いの町榎	
主要地方道	南国伊野線	F033E010	3.0	吾川郡いの町榎	
主要地方道	南国伊野線	F033E015	3.0	吾川郡いの町榎	
主要地方道	南国伊野線	F033E020	3.0	吾川郡いの町榎	
主要地方道	南国伊野線	F033E025	4.0	吾川郡いの町榎	
主要地方道	南国伊野線	F033E030	3.0	吾川郡いの町伊野	
主要地方道	南国伊野線	F033E035	4.0	吾川郡いの町伊野	
主要地方道	高知土佐線	F038E005	15.0	吾川郡いの町池ノ内	
主要地方道	高知土佐線	F038E010	2.0	吾川郡いの町池ノ内	
主要地方道	高知土佐線	F038E015	2.0	吾川郡いの町池ノ内	
主要地方道	石鎚公園線	D040E005	7.0	吾川郡いの町寺川	
主要地方道	石鎚公園線	D040E010	8.0	吾川郡いの町寺川	
主要地方道	石鎚公園線	D040E015	6.0	吾川郡いの町寺川	
主要地方道	石鎚公園線	D040E020	5.0	吾川郡いの町寺川	
主要地方道	石鎚公園線	D040E025	7.0	吾川郡いの町寺川	
主要地方道	石鎚公園線	D040E030	3.0	吾川郡いの町寺川	
主要地方道	石鎚公園線	D040E035	8.0	吾川郡いの町寺川	
主要地方道	石鎚公園線	D040E040	3.0	吾川郡いの町寺川	
主要地方道	石鎚公園線	D040E045	5.0	吾川郡いの町寺川	
主要地方道	石鎚公園線	D040E050	3.0	吾川郡いの町寺川	
主要地方道	石鎚公園線	D040E055	11.0	吾川郡いの町寺川	
主要地方道	石鎚公園線	D040E060	3.0	吾川郡いの町寺川	
主要地方道	石鎚公園線	D040E065	18.0	吾川郡いの町越裏門	
主要地方道	石鎚公園線	D040E070	5.0	吾川郡いの町越裏門	
主要地方道	石鎚公園線	D040E075	1.0	吾川郡いの町長沢	
主要地方道	石鎚公園線	D040E080	3.0	吾川郡いの町長沢	
主要地方道	石鎚公園線	D040E085	4.0	吾川郡いの町長沢	
主要地方道	石鎚公園線	D040E090	3.0	吾川郡いの町長沢	
主要地方道	柏島二ツ石線	K043E005	15.0	幡多郡大月町柏島	
主要地方道	中村宿毛線	K046E005	10.0	幡多郡三原村下切	
主要地方道	中村宿毛線	K046E010	10.0	幡多郡三原村下切	
主要地方道	中村宿毛線	K046E015	5.0	幡多郡三原村下切	
主要地方道	中村宿毛線	K046E020	10.0	幡多郡三原村下切	
主要地方道	中村宿毛線	K046E025	30.0	宿毛市小筑紫町伊与野	
主要地方道	中村宿毛線	K046E030	20.0	宿毛市小筑紫町伊与野	
主要地方道	中村宿毛線	K046E035	20.0	宿毛市小筑紫町伊与野	
主要地方道	中村宿毛線	K046E040	30.0	宿毛市小筑紫町伊与野	
主要地方道	中村宿毛線	K046E045	10.0	宿毛市小筑紫町伊与野	
主要地方道	中村宿毛線	K046E050	15.0	宿毛市小筑紫町伊与野	
主要地方道	中村宿毛線	K046E055	15.0	宿毛市小筑紫町伊与野	
主要地方道	横浪公園線	F047E005	3.0	土佐市鷹ノ巣	
主要地方道	大豊物部線	C049E005	2.0	香美市物部町笹	
主要地方道	大豊物部線	C049E010	3.0	香美市物部町笹	
主要地方道	大豊物部線	C049E015	8.0	香美市物部町笹	
主要地方道	大豊物部線	C049E020	12.0	香美市物部町笹	
主要地方道	大豊物部線	C049E025	6.0	香美市物部町笹	
主要地方道	大豊物部線	C049E030	6.0	香美市物部町笹	
主要地方道	大豊物部線	C049E035	5.0	香美市物部町柳瀬	
主要地方道	夜須物部線	C051E005	3.0	香南市夜須町国光	
主要地方道	夜須物部線	C051E010	2.5	香南市夜須町国光	
主要地方道	夜須物部線	C051E015	4.0	香南市夜須町国光	
主要地方道	夜須物部線	C051E020	2.0	香南市夜須町国光	
主要地方道	夜須物部線	C051E025	1.5	香南市夜須町国光	
主要地方道	夜須物部線	C051E030	5.0	香南市香我美町奥西川	
主要地方道	夜須物部線	C051E035	6.0	香南市香我美町奥西川	
主要地方道	興津窪川線	I052E005	10.0	高岡郡四万十町興津	
主要地方道	興津窪川線	I052E010	10.0	高岡郡四万十町興津	
主要地方道	土佐佐川線	F053E005	13.0	土佐市甲原	
主要地方道	土佐佐川線	F053E010	2.0	土佐市甲原	
主要地方道	土佐佐川線	F053E015	3.0	土佐市甲原	

道路種別	路線名	施設管理番号	延長 (m)	所在地	備考
主要地方道	土佐佐川線	F053E020	10.0	土佐市甲原	
主要地方道	土佐佐川線	F053E025	6.0	土佐市谷地	
主要地方道	土佐佐川線	G053E005	10.0	高岡郡佐川町砂止	
主要地方道	土佐佐川線	G053E010	10.0	高岡郡佐川町砂止	
主要地方道	魚梁瀬公園線	B054E005	8.0	安芸郡馬路村魚梁瀬	
主要地方道	魚梁瀬公園線	B054E010	3.5	安芸郡馬路村魚梁瀬	
主要地方道	魚梁瀬公園線	B054E015	4.0	安芸郡馬路村魚梁瀬	
主要地方道	魚梁瀬公園線	B054E020	4.0	安芸郡馬路村魚梁瀬	
主要地方道	魚梁瀬公園線	B054E025	3.0	安芸郡馬路村魚梁瀬	
主要地方道	魚梁瀬公園線	B054E090	4.0	安芸郡馬路村魚梁瀬	
主要地方道	魚梁瀬公園線	B054E030	4.0	安芸郡北川村久木	
主要地方道	魚梁瀬公園線	B054E035	4.0	安芸郡北川村久木	
主要地方道	魚梁瀬公園線	B054E040	3.5	安芸郡北川村久木	
主要地方道	魚梁瀬公園線	B054E045	2.0	安芸郡北川村久木	
主要地方道	魚梁瀬公園線	B054E050	3.0	安芸郡北川村久木	
主要地方道	魚梁瀬公園線	B054E055	3.0	安芸郡北川村久木	
主要地方道	魚梁瀬公園線	B054E060	4.5	安芸郡北川村久木	
主要地方道	魚梁瀬公園線	B054E065	7.0	安芸郡北川村久木	
主要地方道	魚梁瀬公園線	B054E070	6.0	安芸郡北川村久木	
主要地方道	魚梁瀬公園線	B054E075	4.0	安芸郡北川村久木	
主要地方道	魚梁瀬公園線	B054E080	4.0	安芸郡北川村久木	
主要地方道	魚梁瀬公園線	B054E085	3.0	安芸郡北川村久木	
一般県道	船津野根線	A101E005	10.0	安芸郡東洋町野根	
一般県道	船津野根線	A101E010	15.0	安芸郡東洋町野根	
一般県道	船津野根線	A101E015	10.0	安芸郡東洋町野根	
一般県道	船津野根線	A101E020	7.0	安芸郡東洋町野根	
一般県道	船津野根線	A101E025	10.0	安芸郡東洋町野根	
一般県道	十和吉野線	I106E005	0.3	高岡郡四万十町戸川	
一般県道	十和吉野線	I106E010	14.3	高岡郡四万十町古城	
一般県道	十和吉野線	I106E015	17.2	高岡郡四万十町古城	
一般県道	十和吉野線	I106E020	17.3	高岡郡四万十町地吉	
一般県道	十和吉野線	I106E025	6.7	高岡郡四万十町地吉	
一般県道	東祖谷山大杉停車場線	D113E005	15.0	長岡郡大豊町和田	
一般県道	東祖谷山大杉停車場線	D113E010	5.0	長岡郡大豊町和田	
一般県道	西谷田野線	B206E005	10.0	安芸郡北川村長山	
一般県道	西谷田野線	B206E010	10.0	安芸郡北川村野友甲	
一般県道	西谷田野線	B206E015	7.0	安芸郡北川村野友甲	
一般県道	西谷田野線	B206E020	20.0	安芸郡田野町立岡	
一般県道	西谷田野線	B206E025	90.0	安芸郡田野町立岡	
一般県道	大久保伊尾木線	B207E005	10.0	安芸市古井	
一般県道	大久保伊尾木線	B207E010	10.0	安芸市古井	
一般県道	大久保伊尾木線	B207E015	10.0	安芸市古井	
一般県道	大久保伊尾木線	B207E020	10.0	安芸市古井	
一般県道	大久保伊尾木線	B207E025	10.0	安芸市古井	
一般県道	大久保伊尾木線	B207E030	10.0	安芸市古井	
一般県道	大久保伊尾木線	B207E035	10.0	安芸市古井	
一般県道	大久保伊尾木線	B207E040	10.0	安芸市古井	
一般県道	大久保伊尾木線	B207E045	10.0	安芸市古井	
一般県道	大久保伊尾木線	B207E050	10.0	安芸市古井	
一般県道	大久保伊尾木線	B207E055	10.0	安芸市古井	
一般県道	大久保伊尾木線	B207E060	10.0	安芸市古井	
一般県道	大久保伊尾木線	B207E065	10.0	安芸市古井	
一般県道	大久保伊尾木線	B207E070	10.0	安芸市大井乙	
一般県道	大久保伊尾木線	B207E075	10.0	安芸市大井乙	
一般県道	大久保伊尾木線	B207E080	10.0	安芸市大井乙	
一般県道	大久保伊尾木線	B207E085	10.0	安芸市大井乙	
一般県道	大久保伊尾木線	B207E090	10.0	安芸市大井乙	
一般県道	大久保伊尾木線	B207E095	10.0	安芸市大井乙	
一般県道	大久保伊尾木線	B207E100	10.0	安芸市大井乙	
一般県道	大久保伊尾木線	B207E105	10.0	安芸市大井乙	
一般県道	大久保伊尾木線	B207E110	10.0	安芸市大井乙	
一般県道	大久保伊尾木線	B207E115	10.0	安芸市大井乙	
一般県道	大久保伊尾木線	B207E120	10.0	安芸市大井乙	
一般県道	大久保伊尾木線	B207E125	10.0	安芸市大井乙	
一般県道	大久保伊尾木線	B207E130	10.0	安芸市大井乙	
一般県道	大久保伊尾木線	B207E135	10.0	安芸市大井乙	
一般県道	大久保伊尾木線	B207E140	10.0	安芸市大井乙	
一般県道	大久保伊尾木線	B207E145	10.0	安芸市大井乙	
一般県道	大久保伊尾木線	B207E150	10.0	安芸市大井乙	
一般県道	大久保伊尾木線	B207E155	10.0	安芸市大井乙	
一般県道	大久保伊尾木線	B207E160	10.0	安芸市大井乙	
一般県道	大久保伊尾木線	B207E165	10.0	安芸市黒瀬	

道路種別	路線名	施設管理番号	延長 (m)	所在地	備考
一般県道	大久保伊尾木線	B207E170	10.0	安芸市黒瀬	
一般県道	大久保伊尾木線	B207E175	10.0	安芸市黒瀬	
一般県道	大久保伊尾木線	B207E180	10.0	安芸市黒瀬	
一般県道	大久保伊尾木線	B207E185	10.0	安芸市黒瀬	
一般県道	大久保伊尾木線	B207E190	10.0	安芸市黒瀬	
一般県道	大久保伊尾木線	B207E195	10.0	安芸市入河内	
一般県道	大久保伊尾木線	B207E200	10.0	安芸市入河内	
一般県道	大久保伊尾木線	B207E205	10.0	安芸市入河内	
一般県道	大久保伊尾木線	B207E210	10.0	安芸市入河内	
一般県道	大久保伊尾木線	B207E215	10.0	安芸市入河内	
一般県道	大久保伊尾木線	B207E220	10.0	安芸市入河内	
一般県道	大久保伊尾木線	B207E225	10.0	安芸市入河内	
一般県道	大久保伊尾木線	B207E230	10.0	安芸市入河内	
一般県道	大久保伊尾木線	B207E235	10.0	安芸市奈比賀	
一般県道	大久保伊尾木線	B207E240	10.0	安芸市奈比賀	
一般県道	大久保伊尾木線	B207E245	10.0	安芸市奈比賀	
一般県道	大久保伊尾木線	B207E250	10.0	安芸市奈比賀	
一般県道	大久保伊尾木線	B207E255	10.0	安芸市奈比賀	
一般県道	大久保伊尾木線	B207E260	10.0	安芸市奈比賀	
一般県道	大久保伊尾木線	B207E265	10.0	安芸市奈比賀	
一般県道	大久保伊尾木線	B207E270	10.0	安芸市奈比賀	
一般県道	大久保伊尾木線	B207E275	10.0	安芸市伊尾木	
一般県道	大久保伊尾木線	B207E280	10.0	安芸市伊尾木	
一般県道	大久保伊尾木線	B207E285	10.0	安芸市伊尾木	
一般県道	奈比賀川北線	B208E005	15.0	安芸市奈比賀	
一般県道	奈比賀川北線	B208E010	15.0	安芸市奈比賀	
一般県道	奈比賀川北線	B208E015	20.0	安芸市川北甲	
一般県道	奈比賀川北線	B208E020	20.0	安芸市川北甲	
一般県道	奈比賀川北線	B208E025	20.0	安芸市川北甲	
一般県道	畑山栃ノ木線	B210E005	10.0	安芸市畑山丙	
一般県道	畑山栃ノ木線	B210E010	10.0	安芸市畑山丙	
一般県道	畑山栃ノ木線	B210E015	10.0	安芸市畑山丙	
一般県道	畑山栃ノ木線	B210E020	10.0	安芸市畑山丙	
一般県道	畑山栃ノ木線	B210E025	10.0	安芸市畑山丙	
一般県道	畑山栃ノ木線	B210E030	10.0	安芸市畑山丙	
一般県道	畑山栃ノ木線	B210E035	10.0	安芸市畑山丙	
一般県道	畑山栃ノ木線	B210E040	10.0	安芸市畑山丙	
一般県道	畑山栃ノ木線	B210E045	10.0	安芸市畑山丙	
一般県道	畑山栃ノ木線	B210E050	10.0	安芸市畑山丙	
一般県道	畑山栃ノ木線	B210E055	10.0	安芸市畑山丙	
一般県道	畑山栃ノ木線	B210E060	10.0	安芸市畑山丙	
一般県道	畑山栃ノ木線	B210E065	10.0	安芸市畑山丙	
一般県道	畑山栃ノ木線	B210E070	10.0	安芸市畑山丙	
一般県道	畑山栃ノ木線	B210E075	10.0	安芸市畑山丙	
一般県道	畑山栃ノ木線	B210E080	10.0	安芸市安芸川甲	
一般県道	畑山栃ノ木線	B210E085	10.0	安芸市安芸川甲	
一般県道	畑山栃ノ木線	B210E090	10.0	安芸市安芸川甲	
一般県道	畑山栃ノ木線	B210E095	10.0	安芸市安芸川甲	
一般県道	畑山栃ノ木線	B210E100	10.0	安芸市安芸川甲	
一般県道	畑山栃ノ木線	B210E105	10.0	安芸市安芸川甲	
一般県道	畑山栃ノ木線	B210E110	10.0	安芸市安芸川甲	
一般県道	畑山栃ノ木線	B210E115	10.0	安芸市安芸川甲	
一般県道	畑山栃ノ木線	B210E120	10.0	安芸市安芸川甲	
一般県道	畑山栃ノ木線	B210E125	10.0	安芸市安芸川甲	
一般県道	畑山栃ノ木線	B210E130	10.0	安芸市安芸川甲	
一般県道	畑山栃ノ木線	B210E135	10.0	安芸市安芸川甲	
一般県道	畑山栃ノ木線	B210E140	10.0	安芸市安芸川甲	
一般県道	畑山栃ノ木線	B210E145	10.0	安芸市安芸川甲	
一般県道	畑山栃ノ木線	B210E150	10.0	安芸市安芸川甲	
一般県道	畑山栃ノ木線	B210E155	10.0	安芸市安芸川甲	
一般県道	畑山栃ノ木線	B210E160	10.0	安芸市栃ノ木	
一般県道	畑山栃ノ木線	B210E165	10.0	安芸市栃ノ木	
一般県道	宮ノ上川北線	B212E005	10.0	安芸市井ノ口乙	
一般県道	宮ノ上川北線	B212E010	10.0	安芸市井ノ口乙	
一般県道	羽尾琴浜線	B216E005	15.0	安芸郡芸西村国光	
一般県道	羽尾琴浜線	B216E010	15.0	安芸郡芸西村国光	
一般県道	羽尾琴浜線	B216E015	20.0	安芸郡芸西村国光	
一般県道	羽尾琴浜線	B216E020	15.0	安芸郡芸西村国光	
一般県道	羽尾琴浜線	B216E025	15.0	安芸郡芸西村国光	
一般県道	羽尾琴浜線	B216E030	10.0	安芸郡芸西村国光	
一般県道	羽尾琴浜線	B216E035	5.0	安芸郡芸西村国光	
一般県道	羽尾琴浜線	B216E040	10.0	安芸郡芸西村馬ノ上	

道路種別	路線名	施設管理番号	延長 (m)	所在地	備考
一般県道	羽尾琴浜線	B216E045	15.0	安芸郡芸西村馬ノ上	
一般県道	久保大宮線	C217E005	10.0	香美市物部町久保影	
一般県道	久保大宮線	C217E010	10.0	香美市物部町久保影	
一般県道	久保大宮線	C217E015	10.0	香美市物部町久保影	
一般県道	久保大宮線	C217E020	10.0	香美市物部町久保沼井	
一般県道	久保大宮線	C217E025	10.0	香美市物部町久保沼井	
一般県道	久保大宮線	C217E030	10.0	香美市物部町南池	
一般県道	久保大宮線	C217E035	10.0	香美市物部町南池	
一般県道	久保大宮線	C217E040	10.0	香美市物部町南池	
一般県道	久保大宮線	C217E045	10.0	香美市物部町南池	
一般県道	久保大宮線	C217E050	10.0	香美市物部町五王堂	
一般県道	久保大宮線	C217E055	10.0	香美市物部町五王堂	
一般県道	久保大宮線	C217E060	10.0	香美市物部町五王堂	
一般県道	久保大宮線	C217E065	10.0	香美市物部町五王堂	
一般県道	久保大宮線	C217E070	10.0	香美市物部町五王堂	
一般県道	久保大宮線	C217E075	10.0	香美市物部町五王堂	
一般県道	久保大宮線	C217E080	10.0	香美市物部町五王堂	
一般県道	久保大宮線	C217E085	10.0	香美市物部町柳瀬	
一般県道	久保大宮線	C217E090	10.0	香美市物部町柳瀬	
一般県道	久保大宮線	C217E095	10.0	香美市物部町柳瀬	
一般県道	久保大宮線	C217E100	10.0	香美市物部町柳瀬	
一般県道	久保大宮線	C217E105	10.0	香美市物部町柳瀬	
一般県道	久保大宮線	C217E110	10.0	香美市香北町猪野々	
一般県道	久保大宮線	C217E115	10.0	香美市香北町猪野々	
一般県道	久保大宮線	C217E120	10.0	香美市香北町猪野々	
一般県道	久保大宮線	C217E125	10.0	香美市香北町猪野々	
一般県道	久保大宮線	C217E130	10.0	香美市香北町日浦込	
一般県道	久保大宮線	C217E135	10.0	香美市香北町日浦込	
一般県道	久保大宮線	C217E140	10.0	香美市香北町梅ノ久保	
一般県道	久保大宮線	C217E145	10.0	香美市香北町梅ノ久保	
一般県道	久保大宮線	C217E150	10.0	香美市香北町日の御子	
一般県道	久保大宮線	C217E155	10.0	香美市香北町日の御子	
一般県道	日ノ御子土佐山田線	C218E005	5.0	香美市香北町西の峯～香北町有瀬	
一般県道	日ノ御子土佐山田線	C218E010	10.0	香美市香北町有瀬	
一般県道	日ノ御子土佐山田線	C218E015	10.0	香美市香北町白川	
一般県道	日ノ御子土佐山田線	C218E020	5.0	香美市香北町白川	
一般県道	日ノ御子土佐山田線	C218E025	13.0	香美市香北町白川	
一般県道	日ノ御子土佐山田線	C218E030	10.0	香美市土佐山田町佐竹	
一般県道	日ノ御子土佐山田線	C218E035	10.0	香美市土佐山田町有谷	
一般県道	蕨野大比線	C220E005	10.0	香美市香北町永瀬	
一般県道	蕨野大比線	C220E010	10.0	香美市香北町永瀬	
一般県道	蕨野大比線	C220E015	10.0	香美市香北町永瀬	
一般県道	蕨野大比線	C220E020	10.0	香美市香北町永瀬	
一般県道	蕨野大比線	C220E025	10.0	香美市香北町永瀬	
一般県道	蕨野大比線	C220E030	10.0	香美市香北町永瀬	
一般県道	蕨野大比線	C220E035	10.0	香美市物部町大柘	
一般県道	蕨野大比線	C220E040	10.0	香美市物部町大柘	
一般県道	奥西川岸本線	C221E005	30.0	香南市香我美町奥西川	
一般県道	奥西川岸本線	C221E010	30.0	香南市香我美町奥西川	
一般県道	奥西川岸本線	C221E015	20.0	香南市香我美町奥西川	
一般県道	奥西川岸本線	C221E020	10.0	香南市香我美町奥西川	
一般県道	奥西川岸本線	C221E025	20.0	香南市香我美町奥西川	
一般県道	奥西川岸本線	C221E030	20.0	香南市香我美町別役	
一般県道	奥西川岸本線	C221E035	20.0	香南市香我美町別役	
一般県道	末清夜須線	C222E005	20.0	香南市香我美町末清	
一般県道	末清夜須線	C222E010	20.0	香南市香我美町末清	
一般県道	末清夜須線	C222E015	20.0	香南市香我美町末清	
一般県道	末清夜須線	C222E020	10.0	香南市夜須町細川	
一般県道	末清夜須線	C222E025	20.0	香南市夜須町細川	
一般県道	末清夜須線	C222E030	10.0	香南市夜須町細川	
一般県道	末清夜須線	C222E035	20.0	香南市夜須町細川	
一般県道	末清夜須線	C222E040	20.0	香南市夜須町細川	
一般県道	末清夜須線	C222E045	20.0	香南市夜須町細川	
一般県道	末清夜須線	C222E050	20.0	香南市夜須町細川	
一般県道	末清夜須線	C222E055	10.0	香南市夜須町細川	
一般県道	末清夜須線	C222E060	30.0	香南市夜須町細川	
一般県道	末清夜須線	C222E065	20.0	香南市夜須町細川	
一般県道	末清夜須線	C222E070	10.0	香南市夜須町細川	
一般県道	奈良香北線	C224E005	20.0	香南市香我美町奥西川	
一般県道	奈良香北線	C224E010	10.0	香美市香北町奥西川	
一般県道	奈良香北線	C224E015	20.0	香美市香北町西川	
一般県道	奈良香北線	C224E020	20.0	香美市香北町西川	

道路種別	路線名	施設管理番号	延長 (m)	所在地	備考
一般県道	永野久保川線	C226E005	10.0	香美市物部町庄谷相	
一般県道	永野久保川線	C226E010	10.0	香美市物部町庄谷相	
一般県道	永野久保川線	C226E015	10.0	香美市物部町庄谷相	
一般県道	永野久保川線	C226E020	10.0	香美市香北町西川	
一般県道	永野久保川線	C226E025	10.0	香美市香北町西川	
一般県道	永野久保川線	C226E030	10.0	香美市香北町西川	
一般県道	永野久保川線	C226E035	10.0	香美市香北町西川	
一般県道	山川野市線	C231E005	50.0	香南市香我美町山川	
一般県道	山川野市線	C231E010	80.0	香南市香我美町福万	
一般県道	山川野市線	C231E015	10.0	香南市香我美町福万	
一般県道	山川野市線	C231E020	100.0	香南市香我美町福万	
一般県道	山川野市線	C231E025	30.0	香南市香我美町福万	
一般県道	山川野市線	C231E030	40.0	香南市香我美町福万	
一般県道	山川野市線	C231E035	150.0	香南市香我美町大岩	
一般県道	七里仁井田線	I324E005	40.0	高岡郡四万十町七里	
一般県道	七里仁井田線	I324E010	11.0	高岡郡四万十町七里	
一般県道	七里仁井田線	I324E015	9.5	高岡郡四万十町七里	
一般県道	七里仁井田線	I324E020	3.4	高岡郡四万十町仁井田	
一般県道	上ノ加江窪川線	H325E005	20.0	高岡郡中土佐町上ノ加江	
一般県道	上ノ加江窪川線	H325E010	19.0	高岡郡中土佐町上ノ加江	
一般県道	上ノ加江窪川線	H325E015	15.0	高岡郡中土佐町上ノ加江	
一般県道	上ノ加江窪川線	H325E020	23.0	高岡郡中土佐町上ノ加江	
一般県道	上ノ加江窪川線	H325E025	20.0	高岡郡中土佐町上ノ加江	
一般県道	上ノ加江窪川線	H325E030	20.0	高岡郡中土佐町上ノ加江	
一般県道	上ノ加江窪川線	H325E035	20.0	高岡郡中土佐町矢井賀乙	
一般県道	上ノ加江窪川線	H325E040	18.0	高岡郡中土佐町矢井賀乙	
一般県道	上ノ加江窪川線	H325E045	19.0	高岡郡中土佐町矢井賀乙	
一般県道	上ノ加江窪川線	H325E050	20.0	高岡郡中土佐町矢井賀	
一般県道	上ノ加江窪川線	H325E055	21.0	高岡郡中土佐町矢井賀乙	
一般県道	上ノ加江窪川線	H325E060	28.0	高岡郡中土佐町矢井賀乙	
一般県道	上ノ加江窪川線	H325E065	23.0	高岡郡中土佐町矢井賀乙	
一般県道	上ノ加江窪川線	H325E070	20.0	高岡郡中土佐町矢井賀乙	
一般県道	上ノ加江窪川線	I325E005	19.3	高岡郡四万十町飯ノ川	
一般県道	志和仁井田線	I326E005	12.5	高岡郡四万十町志和	
一般県道	志和仁井田線	I326E010	6.5	高岡郡四万十町志和	
一般県道	志和仁井田線	I326E015	14.0	高岡郡四万十町志和	
一般県道	志和仁井田線	I326E020	6.2	高岡郡四万十町志和	
一般県道	志和仁井田線	I326E025	8.2	高岡郡四万十町志和	
一般県道	志和仁井田線	I326E030	5.6	高岡郡四万十町志和	
一般県道	志和仁井田線	I326E035	3.5	高岡郡四万十町志和	
一般県道	小味野々川口線	I328E005	7.0	高岡郡四万十町折合	
一般県道	小味野々川口線	I328E010	6.8	高岡郡四万十町折合	
一般県道	小味野々川口線	I328E015	11.0	高岡郡四万十町折合	
一般県道	小味野々川口線	I328E020	6.0	高岡郡四万十町桧生原	
一般県道	小味野々川口線	I328E025	13.1	高岡郡四万十町桧生原	
一般県道	新改停車場線	C253E005	10.0	香美市土佐山田町東川	
一般県道	新改停車場線	C253E010	5.0	香美市土佐山田町東川	
一般県道	新改停車場線	C253E015	10.0	香美市土佐山田町東川	
一般県道	新改停車場線	C253E020	10.0	香美市土佐山田町東川	
一般県道	新改停車場線	C253E025	5.0	香美市土佐山田町東川	
一般県道	新改停車場線	C253E030	35.0	香美市土佐山田町東川	
一般県道	新改停車場線	C253E035	20.0	香美市土佐山田町東川	
一般県道	新改停車場線	C253E040	10.0	香美市土佐山田町曾我部川	
一般県道	新改停車場線	C253E045	30.0	香美市土佐山田町曾我部川	
一般県道	新改停車場線	C253E050	10.0	香美市土佐山田町曾我部川	
一般県道	新改停車場線	C253E055	10.0	香美市土佐山田町曾我部川	
一般県道	新改停車場線	C253E060	20.0	南国市成合	
一般県道	繁藤西町線	C254E005	5.0	香美市土佐山田町向田	
一般県道	繁藤西町線	C254E010	5.0	香美市土佐山田町向田	
一般県道	繁藤西町線	C254E015	5.0	香美市土佐山田町向田	
一般県道	繁藤西町線	C254E020	10.0	香美市土佐山田町向田	
一般県道	繁藤西町線	C254E025	5.0	香美市土佐山田町平山	
一般県道	繁藤西町線	C254E030	5.0	香美市土佐山田町平山	
一般県道	繁藤西町線	C254E035	5.0	香美市土佐山田町東川	
一般県道	繁藤西町線	C254E040	5.0	香美市土佐山田町東川	
一般県道	繁藤西町線	C254E045	5.0	香美市土佐山田町東川	
一般県道	繁藤西町線	C254E050	5.0	香美市土佐山田町東川	
一般県道	繁藤西町線	C254E055	5.0	香美市土佐山田町東川	
一般県道	磯谷本山線	D262E005	20.0	長岡郡大豊町谷	
一般県道	磯谷本山線	D262E010	10.0	長岡郡大豊町谷	
一般県道	磯谷本山線	D262E015	15.0	長岡郡大豊町谷	
一般県道	磯谷本山線	D262E020	5.0	長岡郡大豊町川口	

道路種別	路線名	施設管理番号	延長 (m)	所在地	備考
一般県道	磯谷本山線	D262E025	5.0	長岡郡大豊町葛原	
一般県道	磯谷本山線	D262E030	10.0	長岡郡大豊町葛原	
一般県道	磯谷本山線	D262E035	20.0	長岡郡本山町北山	
一般県道	坂瀬吉野線	D264E005	11.0	長岡郡本山町坂瀬	
一般県道	坂瀬吉野線	D264E010	10.0	長岡郡本山町坂瀬	
一般県道	坂瀬吉野線	D264E015	5.0	長岡郡本山町坂瀬	
一般県道	坂瀬吉野線	D264E020	5.0	長岡郡本山町坂瀬	
一般県道	坂瀬吉野線	D264E025	10.0	長岡郡本山町坂瀬	
一般県道	坂瀬吉野線	D264E030	4.0	長岡郡本山町坂瀬	
一般県道	坂瀬吉野線	D264E035	5.0	長岡郡本山町七戸	
一般県道	坂瀬吉野線	D264E040	6.0	長岡郡本山町七戸	
一般県道	坂瀬吉野線	D264E045	5.0	長岡郡本山町七戸	
一般県道	坂瀬吉野線	D264E050	10.0	長岡郡本山町七戸～瓜生野	
一般県道	坂瀬吉野線	D264E055	8.0	長岡郡本山町瓜生野	
一般県道	坂瀬吉野線	D264E060	10.0	長岡郡本山町瓜生野	
一般県道	坂瀬吉野線	D264E065	10.0	長岡郡本山町瓜生野～屋所	
一般県道	坂瀬吉野線	D264E070	8.0	長岡郡本山町坂本	
一般県道	大川土佐線	D265E005	2.0	土佐郡大川村下小南川	
一般県道	大川土佐線	D265E010	20.0	土佐郡大川村下小南川	
一般県道	大川土佐線	D265E015	5.0	土佐郡大川村中切	
一般県道	大川土佐線	D265E020	30.0	土佐郡大川村中切	
一般県道	大川土佐線	D265E025	3.0	土佐郡大川村中切	
一般県道	大川土佐線	D265E030	8.0	土佐郡大川村中切	
一般県道	大川土佐線	D265E035	20.0	土佐郡土佐町南川	
一般県道	大川土佐線	D265E040	2.0	土佐郡土佐町柚の木	
一般県道	大川土佐線	D265E045	3.0	土佐郡土佐町柚の木	
一般県道	大川土佐線	D265E050	5.0	土佐郡土佐町柚の木	
一般県道	大川土佐線	D265E055	10.0	土佐郡土佐町柚の木	
一般県道	大川土佐線	D265E060	3.0	土佐郡土佐町柚の木	
一般県道	大川土佐線	D265E065	10.0	土佐郡土佐町柚の木	
一般県道	大川土佐線	D265E070	5.0	土佐郡土佐町柚の木	
一般県道	大川土佐線	D265E075	5.0	土佐郡土佐町柚の木	
一般県道	大川土佐線	D265E080	3.0	土佐郡土佐町柚の木	
一般県道	大川土佐線	D265E085	25.0	土佐郡土佐町和田	
一般県道	大川土佐線	D265E090	5.0	土佐郡土佐町和田	
一般県道	大川土佐線	D265E095	3.0	土佐郡土佐町和田	
一般県道	大川土佐線	D265E100	10.0	土佐郡土佐町境	
一般県道	上穴内本山線	C267E005	15.0	香美市土佐山田町上穴内	
一般県道	上穴内本山線	C267E010	5.0	香美市土佐山田町上穴内	
一般県道	上穴内本山線	C267E015	20.0	香美市土佐山田町上穴内	
一般県道	上穴内本山線	C267E020	10.0	香美市土佐山田町上穴内	
一般県道	上穴内本山線	C267E025	15.0	香美市土佐山田町上穴内	
一般県道	上穴内本山線	C267E030	5.0	香美市土佐山田町上穴内	
一般県道	上穴内本山線	C267E035	10.0	香美市土佐山田町上穴内	
一般県道	上穴内本山線	C267E040	10.0	香美市土佐山田町上穴内	
一般県道	上穴内本山線	D267E005	15.0	長岡郡本山町吉延	
一般県道	上穴内本山線	D267E010	10.0	長岡郡本山町吉延	
一般県道	上穴内本山線	D267E015	11.0	長岡郡本山町吉延	
一般県道	上穴内本山線	D267E020	10.0	長岡郡本山町吉延	
一般県道	上穴内本山線	D267E025	4.0	長岡郡本山町吉延	
一般県道	上穴内本山線	D267E030	8.0	長岡郡本山町吉延	
一般県道	上穴内本山線	D267E035	12.0	長岡郡本山町吉延	
一般県道	上穴内本山線	D267E040	3.0	長岡郡本山町吉延	
一般県道	上穴内本山線	D267E045	5.0	長岡郡本山町高角	
一般県道	蟹越繁藤線	C268E005	10.0	南国市桑ノ川	
一般県道	蟹越繁藤線	C268E010	10.0	南国市黒滝	
一般県道	蟹越繁藤線	C268E015	10.0	南国市黒滝	
一般県道	蟹越繁藤線	C268E020	10.0	南国市黒滝	
一般県道	蟹越繁藤線	C268E025	10.0	南国市黒滝	
一般県道	蟹越繁藤線	C268E030	10.0	南国市黒滝	
一般県道	蟹越繁藤線	C268E035	10.0	南国市黒滝	
一般県道	蟹越繁藤線	C268E040	10.0	南国市黒滝	
一般県道	蟹越繁藤線	C268E045	10.0	南国市黒滝	
一般県道	蟹越繁藤線	C268E050	10.0	香美市土佐山田町上穴内	
一般県道	蟹越繁藤線	C268E055	10.0	香美市土佐山田町上穴内	
一般県道	蟹越繁藤線	C268E060	10.0	香美市土佐山田町上穴内	
一般県道	蟹越繁藤線	C268E065	10.0	香美市土佐山田町上穴内	
一般県道	蟹越繁藤線	C268E070	10.0	香美市土佐山田町上穴内	
一般県道	蟹越繁藤線	C268E075	10.0	香美市土佐山田町上穴内	
一般県道	蟹越繁藤線	C268E080	10.0	香美市土佐山田町上穴内	
一般県道	蟹越繁藤線	C268E085	10.0	香美市土佐山田町上穴内	
一般県道	蟹越繁藤線	C268E090	10.0	香美市土佐山田町上穴内	

道路種別	路線名	施設管理番号	延長 (m)	所在地	備考
一般県道	蟹越繁藤線	C268E095	10.0	香美市土佐山田町樫ノ谷	
一般県道	蟹越繁藤線	C268E100	10.0	香美市土佐山田町樫ノ谷	
一般県道	蟹越繁藤線	C268E105	10.0	香美市土佐山田町樫ノ谷	
一般県道	蟹越繁藤線	C268E110	10.0	香美市土佐山田町樫ノ谷	
一般県道	蟹越繁藤線	C268E115	20.0	香美市土佐山田町樫ノ谷	
一般県道	蟹越繁藤線	C268E120	10.0	香美市土佐山田町樫ノ谷	
一般県道	蟹越繁藤線	C268E125	10.0	香美市土佐山田町樫ノ谷	
一般県道	蟹越繁藤線	C268E130	10.0	香美市土佐山田町樫ノ谷	
一般県道	蟹越繁藤線	C268E135	10.0	香美市土佐山田町樫ノ谷	
一般県道	蟹越繁藤線	C268E140	10.0	香美市土佐山田町繁藤	
一般県道	蟹越繁藤線	C268E145	10.0	香美市土佐山田町繁藤	
一般県道	蟹越繁藤線	C268E150	10.0	香美市土佐山田町繁藤	
一般県道	重倉笠ノ川線	C269E005	70.0	南国市白木谷	
一般県道	重倉笠ノ川線	C269E010	10.0	南国市白木谷	
一般県道	重倉笠ノ川線	C269E015	20.0	南国市白木谷	
一般県道	重倉笠ノ川線	C269E020	10.0	南国市白木谷	
一般県道	重倉笠ノ川線	C269E025	20.0	南国市白木谷	
一般県道	重倉笠ノ川線	C269E030	15.0	南国市白木谷	
一般県道	重倉笠ノ川線	C269E035	30.0	南国市白木谷	
一般県道	重倉笠ノ川線	C269E040	30.0	南国市白木谷	
一般県道	重倉笠ノ川線	C269E045	30.0	南国市白木谷	
一般県道	重倉笠ノ川線	C269E050	20.0	南国市白木谷	
一般県道	重倉笠ノ川線	C269E055	70.0	南国市白木谷	
一般県道	重倉笠ノ川線	C269E060	60.0	南国市白木谷	
一般県道	重倉笠ノ川線	C269E065	55.0	南国市白木谷	
一般県道	重倉笠ノ川線	C269E070	30.0	南国市白木谷	
一般県道	重倉笠ノ川線	C269E075	40.0	南国市白木谷	
一般県道	重倉笠ノ川線	C269E080	10.0	南国市白木谷	
一般県道	重倉笠ノ川線	C269E085	90.0	南国市白木谷	
一般県道	重倉笠ノ川線	C269E090	50.0	南国市八京	
一般県道	重倉笠ノ川線	C269E095	30.0	南国市笠の川	
一般県道	重倉笠ノ川線	C269E100	100.0	南国市笠の川	
一般県道	弘瀬高知線	E270E005	2.0	高知市土佐山弘瀬	
一般県道	弘瀬高知線	E270E010	6.0	高知市土佐山弘瀬	
一般県道	弘瀬高知線	E270E015	4.0	高知市土佐山弘瀬	
一般県道	弘瀬高知線	E270E020	3.0	高知市土佐山弘瀬	
一般県道	弘瀬高知線	E270E025	4.0	高知市土佐山弘瀬	
一般県道	弘瀬高知線	E270E030	4.0	高知市土佐山弘瀬	
一般県道	弘瀬高知線	E270E035	6.0	高知市土佐山弘瀬	
一般県道	弘瀬高知線	E270E040	8.0	高知市土佐山弘瀬	
一般県道	弘瀬高知線	E270E045	8.0	高知市土佐山都網	
一般県道	弘瀬高知線	E270E050	6.0	高知市円行寺	
一般県道	弘瀬高知線	E270E055	7.0	高知市円行寺	
一般県道	弘瀬高知線	E270E060	4.0	高知市円行寺	
一般県道	弘瀬高知線	E270E065	4.0	高知市円行寺	
一般県道	大河内朝倉停車場線	E273E005	11.0	高知市宗安寺	
一般県道	谷地日下停車場線	F291E005	6.0	高岡郡日高村沖名	
一般県道	谷地日下停車場線	F291E010	5.0	高岡郡日高村沖名	
一般県道	谷地日下停車場線	F291E015	8.0	高岡郡日高村沖名	
一般県道	谷地日下停車場線	F291E020	3.0	高岡郡日高村沖名	
一般県道	谷地日下停車場線	F291E025	2.0	高岡郡日高村沖名	
一般県道	谷地日下停車場線	F291E030	4.0	高岡郡日高村沖名	
一般県道	谷地日下停車場線	F291E035	2.0	高岡郡日高村沖名	
一般県道	谷地日下停車場線	F291E040	2.0	高岡郡日高村沖名	
一般県道	思地川口線	F292E005	2.5	吾川郡いの町勝賀瀬	
一般県道	西津賀才日比原線	F293E005	4.0	吾川郡いの町小川樫ノ木山	
一般県道	西津賀才日比原線	F293E010	4.0	吾川郡いの町小川樫ノ木山	
一般県道	西津賀才日比原線	F293E015	5.0	吾川郡いの町小川樫ノ木山	
一般県道	西津賀才日比原線	F293E020	5.0	吾川郡いの町小川樫ノ木山	
一般県道	西津賀才日比原線	F293E025	4.0	吾川郡いの町小川樫ノ木山	
一般県道	西津賀才日比原線	F293E030	2.0	吾川郡いの町小川樫ノ木山	
一般県道	西津賀才日比原線	F293E040	5.0	吾川郡いの町小川樫ノ木山	
一般県道	西津賀才日比原線	F293E035	4.0	吾川郡いの町小川樫ノ木山	
一般県道	西津賀才日比原線	F293E045	3.0	吾川郡いの町小川樫ノ木山	
一般県道	西津賀才日比原線	F293E050	2.0	吾川郡いの町小川樫ノ木山	
一般県道	西津賀才日比原線	F293E055	2.0	吾川郡いの町小川樫ノ木山	
一般県道	奥の谷日比原線	F294E005	7.0	吾川郡いの町清水上分	
一般県道	奥の谷日比原線	F294E010	5.0	吾川郡いの町清水上分	
一般県道	奥の谷日比原線	F294E015	6.0	吾川郡いの町清水上分	
一般県道	奥の谷日比原線	F294E020	3.0	吾川郡いの町清水上分	
一般県道	奥の谷日比原線	F294E025	2.0	吾川郡いの町清水上分	
一般県道	奥の谷日比原線	F294E030	2.0	吾川郡いの町清水下分	

道路種別	路線名	施設管理番号	延長 (m)	所在地	備考
一般県道	奥の谷日比原線	F294E035	1.0	吾川郡いの町清水下分	
一般県道	奥の谷日比原線	F294E040	2.0	吾川郡いの町清水下分	
一般県道	奥の谷日比原線	F294E045	2.0	吾川郡いの町清水下分	
一般県道	下山越知線	G298E005	1.2	高岡郡佐川町乙	
一般県道	庄田伊野線	G299E005	12.0	高岡郡佐川町二ツ野	
一般県道	庄田伊野線	G299E010	14.0	高岡郡佐川町二ツ野	
一般県道	庄田伊野線	G299E015	10.5	高岡郡佐川町四ツ白	
一般県道	庄田伊野線	F299E005	1.2	高岡郡日高村宮ノ谷	
一般県道	庄田伊野線	F299E010	1.5	高岡郡日高村宮ノ谷	
一般県道	庄田伊野線	F299E015	2.5	高岡郡日高村宮ノ谷	
一般県道	庄田伊野線	F299E020	2.0	高岡郡日高村宮ノ谷	
一般県道	庄田伊野線	F299E025	1.0	高岡郡日高村宮ノ谷	
一般県道	庄田伊野線	F299E030	2.0	高岡郡日高村宮ノ谷	
一般県道	庄田伊野線	F299E035	5.0	高岡郡日高村宮ノ谷	
一般県道	庄田伊野線	F299E040	4.0	高岡郡日高村本村	
一般県道	庄田伊野線	F299E045	1.2	高岡郡日高村名越屋	
一般県道	庄田伊野線	F299E050	1.5	高岡郡日高村名越屋	
一般県道	庄田伊野線	F299E055	2.0	高岡郡日高村名越屋	
一般県道	庄田伊野線	F299E060	1.0	高岡郡日高村柱谷	
一般県道	庄田伊野線	F299E065	1.3	高岡郡日高村柱谷	
一般県道	庄田伊野線	F299E070	3.5	高岡郡日高村柱谷	
一般県道	庄田伊野線	F299E075	3.0	高岡郡日高村下分	
一般県道	柳瀬越知線	G300E005	12.0	高岡郡佐川町二ツ野	
一般県道	長者佐川線	G302E005	2.1	高岡郡佐川町本郷	
一般県道	長者佐川線	G302E010	2.9	高岡郡佐川町本郷	
一般県道	上郷橋原線	H304E005	21.0	高岡郡橋原町横貝	
一般県道	上郷橋原線	H304E010	17.0	高岡郡橋原町横貝	
一般県道	上郷橋原線	H304E015	16.0	高岡郡橋原町上本村	
一般県道	上郷橋原線	H304E020	15.0	高岡郡橋原町上本村	
一般県道	上郷橋原線	H304E025	33.0	高岡郡橋原町田野々	
一般県道	上郷橋原線	H304E030	40.0	高岡郡橋原町田野々	
一般県道	上郷橋原線	H304E035	17.0	高岡郡橋原町田野々	
一般県道	上郷橋原線	H304E040	14.0	高岡郡橋原町田野々	
一般県道	上郷橋原線	H304E045	24.0	高岡郡橋原町田野々	
一般県道	上郷橋原線	H304E050	20.0	高岡郡橋原町田野々	
一般県道	上郷橋原線	H304E055	17.0	高岡郡橋原町田野々	
一般県道	上郷橋原線	H304E060	25.0	高岡郡橋原町田野々	
一般県道	上郷橋原線	H304E065	24.0	高岡郡橋原町田野々	
一般県道	上郷橋原線	H304E070	15.0	高岡郡橋原町田野々	
一般県道	上郷橋原線	H304E075	27.0	高岡郡橋原町田野々	
一般県道	上郷橋原線	H304E080	20.0	高岡郡橋原町田野々	
一般県道	上郷橋原線	H304E085	18.0	高岡郡橋原町上組	
一般県道	上郷橋原線	H304E090	13.0	高岡郡橋原町上組	
一般県道	上郷橋原線	H304E095	20.0	高岡郡橋原町中の川	
一般県道	上郷橋原線	H304E100	13.0	高岡郡橋原町中の川	
一般県道	上郷橋原線	H304E105	6.0	高岡郡橋原町中の川	
一般県道	上郷橋原線	H304E110	13.0	高岡郡橋原町中の川	
一般県道	上郷橋原線	H304E115	13.0	高岡郡橋原町中の川	
一般県道	上郷橋原線	H304E120	22.0	高岡郡橋原町中の川	
一般県道	上分多ノ郷線	H315E005	22.0	須崎市多ノ郷甲	
一般県道	萩中須崎線	H317E010	15.0	高岡郡中土佐町下ル川	
一般県道	萩中須崎線	H317E005	13.0	高岡郡中土佐町下ル川	
一般県道	萩中須崎線	H317E015	21.0	高岡郡中土佐町下ル川	
一般県道	萩中須崎線	H317E020	15.0	高岡郡中土佐町下ル川	
一般県道	萩中須崎線	H317E025	26.0	高岡郡津野町貝ノ川床鍋	
一般県道	萩中須崎線	H317E030	15.0	高岡郡津野町貝ノ川床鍋	
一般県道	萩中須崎線	H317E035	16.0	高岡郡津野町貝ノ川床鍋	
一般県道	萩中須崎線	H317E040	22.0	高岡郡津野町貝ノ川床鍋	
一般県道	萩中須崎線	H317E045	15.0	須崎市上分	
一般県道	萩中須崎線	H317E050	20.0	須崎市上分	
一般県道	萩中須崎線	H317E055	12.0	須崎市上分	
一般県道	久礼須崎線	H320E005	15.0	須崎市安和	
一般県道	松原窪川線	H322E005	16.0	高岡郡橋原町松原	
一般県道	松原窪川線	H322E010	10.0	高岡郡橋原町松原	
一般県道	松原窪川線	I322E005	6.4	高岡郡四万十町日野地	
一般県道	松原窪川線	I322E010	6.3	高岡郡四万十町日野地	
一般県道	松原窪川線	I322E015	11.7	高岡郡四万十町日野地	
一般県道	松原窪川線	I322E020	3.7	高岡郡四万十町大井野	
一般県道	昭和中村線	I332E005	4.7	高岡郡四万十町大井川	
一般県道	昭和中村線	I332E010	9.3	高岡郡四万十町大井川	
一般県道	昭和中村線	I332E015	9.9	高岡郡四万十町大井川	
一般県道	昭和中村線	I332E020	7.3	高岡郡四万十町大井川	

道路種別	路線名	施設管理番号	延長 (m)	所在地	備考
一般県道	昭和中村線	I332E025	7.0	高岡郡四万十町大井川	
一般県道	昭和中村線	I332E030	12.5	高岡郡四万十町野々川	
一般県道	昭和中村線	I332E035	10.0	高岡郡四万十町野々川	
一般県道	昭和中村線	I332E040	7.7	高岡郡四万十町野々川	
一般県道	昭和中村線	I332E045	6.8	高岡郡四万十町野々川	
一般県道	昭和中村線	I332E050	7.4	高岡郡四万十町野々川	
一般県道	昭和中村線	I332E055	14.0	高岡郡四万十町野々川	
一般県道	昭和中村線	I332E060	5.0	高岡郡四万十町野々川	
一般県道	昭和中村線	I332E065	20.0	高岡郡四万十町野々川	
一般県道	昭和中村線	I332E070	13.4	高岡郡四万十町野々川	
一般県道	昭和中村線	I332E075	22.0	高岡郡四万十町野々川	
一般県道	昭和中村線	I332E080	16.2	高岡郡四万十町野々川	
一般県道	昭和中村線	I332E085	10.8	高岡郡四万十町野々川	
一般県道	昭和中村線	I332E090	11.0	高岡郡四万十町野々川	
一般県道	宗呂中村線	L344E005	5.0	土佐清水市有永	
一般県道	宗呂中村線	L344E010	5.0	土佐清水市有永	
一般県道	宗呂中村線	K344E005	5.0	幡多郡三原村宮ノ川	
一般県道	中村下ノ加江線	K346E005	5.0	幡多郡三原村狼内	
一般県道	安満地福良線	K357E005	5.0	幡多郡大月町安満地	
一般県道	安満地福良線	K357E010	10.0	幡多郡大月町泊浦	
一般県道	安満地福良線	K357E015	10.0	幡多郡大月町龍ヶ迫	
一般県道	沖ノ島循環線	K358E005	5.0	宿毛市沖の島町母島	
一般県道	沖ノ島循環線	K358E010	5.0	宿毛市沖の島町母島	
一般県道	沖ノ島循環線	K358E015	5.0	宿毛市沖の島町母島	
一般県道	安居公園線	G362E005	1.8	吾川郡仁淀川町大屋	
一般県道	安居公園線	G362E010	6.1	吾川郡仁淀川町大屋	
一般県道	安居公園線	G362E015	6.3	吾川郡仁淀川町大屋	
一般県道	安居公園線	G362E020	5.4	吾川郡仁淀川町安居土居～入江谷	
一般県道	安居公園線	G362E025	8.7	吾川郡仁淀川町入江谷	
一般県道	安居公園線	G362E030	6.6	吾川郡仁淀川町入江谷	
一般県道	安居公園線	G362E035	3.3	吾川郡仁淀川町入江谷	
一般県道	安居公園線	G362E040	3.7	吾川郡仁淀川町入江谷	
一般県道	安居公園線	G362E045	4.0	吾川郡仁淀川町入江谷	
一般県道	安居公園線	G362E050	7.1	吾川郡仁淀川町入江谷	
一般県道	安居公園線	G362E055	7.7	吾川郡仁淀川町川内谷	
一般県道	安居公園線	G362E060	2.0	吾川郡仁淀川町川内谷	
一般県道	中津公園線	G363E005	7.0	吾川郡仁淀川町上名野川	
一般県道	中津公園線	G363E010	1.2	吾川郡仁淀川町上名野川	
一般県道	中津公園線	G363E015	10.5	吾川郡仁淀川町長坂	
一般県道	中津公園線	G363E020	9.0	吾川郡仁淀川町下名野川	
一般県道	中津公園線	G363E025	6.0	吾川郡仁淀川町下名野川	
一般県道	中津公園線	G363E030	9.7	吾川郡仁淀川町二ノ滝	
一般県道	中津公園線	G363E035	8.7	吾川郡仁淀川町二ノ滝	
一般県道	中津公園線	G363E040	13.1	吾川郡仁淀川町二ノ滝	
一般県道	中津公園線	G363E045	11.0	吾川郡仁淀川町名野川	
一般県道	千本山魚梁瀬線	B370E005	10.0	安芸郡馬路村魚梁瀬	
一般県道	千本山魚梁瀬線	B370E010	10.0	安芸郡馬路村魚梁瀬	
一般県道	千本山魚梁瀬線	B370E015	10.0	安芸郡馬路村魚梁瀬	
一般県道	千本山魚梁瀬線	B370E020	8.0	安芸郡馬路村魚梁瀬	
一般県道	千本山魚梁瀬線	B370E025	10.0	安芸郡馬路村魚梁瀬	
一般県道	千本山魚梁瀬線	B370E030	10.0	安芸郡馬路村魚梁瀬	
一般県道	千本山魚梁瀬線	B370E035	10.0	安芸郡馬路村魚梁瀬	
一般県道	千本山魚梁瀬線	B370E040	10.0	安芸郡馬路村魚梁瀬	
一般県道	千本山魚梁瀬線	B370E045	10.0	安芸郡馬路村魚梁瀬	
一般県道	千本山魚梁瀬線	B370E050	10.0	安芸郡馬路村魚梁瀬	
一般県道	千本山魚梁瀬線	B370E055	10.0	安芸郡馬路村魚梁瀬	
一般県道	大野見葉山線	H377E005	13.0	高岡郡津野町桑ヶ市	
一般県道	大野見葉山線	H377E010	15.0	高岡郡津野町桑ヶ市	
一般県道	大野見葉山線	H377E015	17.0	高岡郡津野町桑ヶ市	
一般県道	大野見葉山線	H377E020	9.0	高岡郡津野町桑ヶ市	
一般県道	大野見葉山線	H377E025	13.0	高岡郡津野町白石甲	
一般県道	大野見葉山線	H377E030	10.0	高岡郡津野町白石甲	
一般県道	大野見葉山線	H377E035	13.0	高岡郡津野町白石甲	
一般県道	仁淀東津野線	H378E005	15.0	高岡郡津野町桑ヶ市	
一般県道	仁淀東津野線	H378E010	9.0	高岡郡津野町桑ヶ市	
一般県道	葦ヶ峠文丸線	H379E005	14.0	高岡郡橋原町井高	
一般県道	葦ヶ峠文丸線	H379E010	14.0	高岡郡橋原町井高	
一般県道	葦ヶ峠文丸線	H379E015	14.0	高岡郡橋原町井高	
一般県道	葦ヶ峠文丸線	H379E020	8.0	高岡郡橋原町井高	
一般県道	葦ヶ峠文丸線	H379E025	10.0	高岡郡橋原町井高	
一般県道	葦ヶ峠文丸線	H379E030	13.0	高岡郡橋原町井高	
一般県道	葦ヶ峠文丸線	H379E035	17.0	高岡郡橋原町井高	

道路種別	路線名	施設管理番号	延長 (m)	所在地	備考
一般県道	葎ヶ峠文丸線	H379E040	11.0	高岡郡橋原町坪野田	
一般県道	香北野市線	C233E005	10.0	香美市香北町太郎丸	※旧233号香北龍河洞線
一般県道	香北野市線	C233E010	15.0	香美市香北町太郎丸～香北町萩野	※旧233号香北龍河洞線
一般県道	香北野市線	C233E015	15.0	香美市香北町岩改	※旧233号香北龍河洞線
一般県道	香北野市線	C233E020	10.0	香美市香北町岩改	※旧233号香北龍河洞線

オ 盛土災害

道路種別	路線名	施設管理番号	延長 (m)	所在地	備考
一般国道	194号	D194F005	247.0	吾川郡いの町戸中	
一般国道	194号	D194F010	258.0	吾川郡いの町葛原	
一般国道	194号	F194F005	89.0	吾川郡いの町加田	
一般国道	194号	F194F010	52.0	吾川郡いの町勝賀瀬	
一般国道	194号	F194F015	198.0	吾川郡いの町出来地	
一般国道	194号	F194F020	105.0	吾川郡いの町下八川	
一般国道	194号	F194F025	392.0	吾川郡いの町東津賀才	
一般国道	194号	F194F030	41.0	吾川郡いの町上八川	
一般国道	194号	F194F035	163.0	吾川郡いの町上八川	
一般国道	194号	F194F040	410.0	吾川郡いの町清水上分	
一般国道	194号	F194F045	64.0	吾川郡いの町清水上分	
一般国道	194号	F194F050	49.0	吾川郡いの町清水下分	
一般国道	194号	F194F055	30.0	吾川郡いの町清水下分	
一般国道	194号	F194F060	115.0	吾川郡いの町清水下分	
一般国道	194号	F194F065	89.0	吾川郡いの町清水下分	
一般国道	195号	C195F005	25.0	香美市土佐山田町楠目	
一般国道	195号	C195F010	30.0	香美市物部町大柘	
一般国道	195号	C195F015	37.0	香美市物部町山崎	
一般国道	195号	C195F020	48.0	香美市物部町山崎	
一般国道	195号	C195F025	95.0	香美市物部町山崎	
一般国道	195号	C195F030	155.0	香美市物部町山崎	
一般国道	195号	C195F035	60.0	香美市物部町根木屋	
一般国道	195号	C195F040	125.0	香美市物部町根木屋	
一般国道	195号	C195F045	150.0	香美市物部町根木屋	
一般国道	195号	C195F050	55.0	香美市物部町根木屋	
一般国道	195号	C195F055	90.0	香美市物部町根木屋	
一般国道	195号	C195F060	66.0	香美市物部町根木屋～物部町岡の内	
一般国道	195号	C195F065	168.0	香美市物部町岡の内	
一般国道	195号	C195F070	80.0	香美市物部町岡の内	
一般国道	197号	H197F005	60.0	高岡郡津野町二ツ家	
一般国道	197号	H197F010	113.0	高岡郡津野町桂	
一般国道	197号	H197F015	97.0	高岡郡津野町船戸	
一般国道	197号	H197F020	131.0	高岡郡津野町力石	
一般国道	197号	H197F025	118.0	高岡郡椿原町神在居	
一般国道	197号	H197F030	143.0	高岡郡椿原町仲閑	
一般国道	321号	K321F005	200.0	幡多郡大月町弘見	
一般国道	381号	I381F005	140.0	高岡郡四万十町口神の川	
一般国道	381号	I381F010	330.0	高岡郡四万十町大正	
一般国道	381号	J381F005	95.0	四万十市西土佐西ヶ方	
一般国道	439号	D439F005	90.0	長岡郡大豊町川井	
一般国道	439号	D439F010	97.0	長岡郡大豊町東土居	
一般国道	439号	D439F015	154.0	長岡郡大豊町津家	
一般国道	439号	D439F020	643.0	長岡郡大豊町津家	
一般国道	439号	D439F025	146.0	長岡郡本山町助藤	
一般国道	439号	D439F030	59.0	長岡郡本山町助藤	
一般国道	439号	D439F035	234.0	長岡郡本山町下津野	
一般国道	439号	D439F040	319.0	長岡郡本山町下津野～井の窪	
一般国道	439号	D439F045	355.0	土佐郡土佐町東石原	
一般国道	439号	F439F005	267.0	吾川郡いの町上八川上分小申田	
一般国道	439号	F439F010	130.0	吾川郡いの町上八川上分小寺野	
一般国道	439号	G439F005	25.0	吾川郡いの町椿原	
一般国道	439号	G439F010	90.0	吾川郡いの町椿原	
一般国道	439号	H439F005	75.0	高岡郡津野町芳生野乙	
一般国道	439号	H439F010	395.0	高岡郡津野町芳生野乙	
一般国道	439号	H439F015	121.0	高岡郡津野町芳生野甲	
一般国道	439号	H439F020	87.0	高岡郡津野町北川	
一般国道	439号	H439F025	87.0	高岡郡津野町北川字程落～大須毛	
一般国道	441号	J441F005	175.0	四万十市西土佐中半	
一般国道	441号	J441F010	100.0	四万十市久保川	
一般国道	493号	B493F005	75.0	安芸郡北川村崎山丸山	
一般国道	493号	B493F010	37.0	安芸郡北川村崎山田嶋瀬山	
一般国道	493号	B493F015	14.0	安芸郡北川村和田立原	
一般国道	493号	B493F020	115.0	安芸郡北川村和田慎ノ谷	
一般国道	493号	B493F025	44.0	安芸郡北川村平鍋日ノ路山	
一般国道	493号	B493F030	40.0	安芸郡北川村安倉ヤハズ	
一般国道	493号	B493F035	66.0	安芸郡北川村安倉ヤハズ	
一般国道	493号	B493F040	23.0	安芸郡北川村崎山	

道路種別	路線名	施設管理番号	延長 (m)	所在地	備考
一般国道	493号	B493F045	24.0	安芸郡北川村平鍋	
一般国道	493号	B493F050	24.0	安芸郡北川村安倉	
一般国道	493号	B493F055	73.0	安芸郡北川村安倉	
一般国道	494号	G494F005	25.0	吾川郡仁淀川町用居	
一般国道	494号	G494F010	65.0	吾川郡仁淀川町用居	
一般国道	494号	G494F015	126.0	吾川郡仁淀川町大西	
主要地方道	宿毛津島線	K004F005	110.0	宿毛市橋上町奥奈路	
主要地方道	宿毛津島線	K004F010	240.0	宿毛市橋上町奥奈路	
主要地方道	川之江大豊線	D005F005	41.0	長岡郡大豊町立川下名	
主要地方道	川之江大豊線	D005F010	128.0	長岡郡大豊町立川下名	
主要地方道	高知伊予三島線	D006F005	274.0	土佐郡大川村小松	
主要地方道	高知伊予三島線	D006F010	37.0	土佐郡大川村小松	
主要地方道	高知伊予三島線	D006F015	56.0	土佐郡大川村大北川	
主要地方道	安田東洋線	B012F005	11.0	安芸郡安田町与床	
主要地方道	春野赤岡線	C014F005		南国市十市	
主要地方道	春野赤岡線	F014F005		高知市春野町西畑	
主要地方道	高知本山線	D016F005	215.0	土佐郡土佐町東石原	
主要地方道	高知本山線	D016F010	215.0	土佐郡土佐町地蔵寺	
主要地方道	高知本山線	D016F015	48.0	土佐郡土佐町地蔵寺	
主要地方道	高知本山線	D016F020	263.0	土佐郡土佐町地蔵寺	
主要地方道	高知本山線	D016F025	377.0	土佐郡土佐町地蔵寺	
主要地方道	高知本山線	D016F030	122.0	土佐郡土佐町地蔵寺	
主要地方道	高知本山線	D016F035	96.0	土佐郡土佐町地蔵寺	
主要地方道	高知本山線	D016F040	144.0	土佐郡土佐町地蔵寺	
主要地方道	高知本山線	D016F045	153.0	土佐郡土佐町地蔵寺	
主要地方道	高知本山線	D016F050	32.0	土佐郡土佐町地蔵寺	
主要地方道	高知本山線	D016F055	55.0	土佐郡土佐町地蔵寺	
主要地方道	高知本山線	D016F060	125.0	土佐郡土佐町相川	
主要地方道	本川大杉線	D017F005	136.0	吾川郡いの町脇の山	
主要地方道	本川大杉線	D017F010	326.0	吾川郡いの町脇の山	
主要地方道	本川大杉線	D017F015	100.0	土佐郡大川村川崎	
主要地方道	本川大杉線	D017F020	66.0	土佐郡大川村高野	
主要地方道	本川大杉線	D017F025	29.0	土佐郡大川村高野	
主要地方道	本川大杉線	D017F030	81.0	土佐郡土佐町井尻～古味	
主要地方道	本川大杉線	D017F035	51.0	土佐郡土佐町古味	
主要地方道	本川大杉線	D017F040	100.0	土佐郡土佐町古味	
主要地方道	本川大杉線	D017F045	130.0	土佐郡土佐町古味	
主要地方道	本川大杉線	D017F050	62.0	土佐郡土佐町古味	
主要地方道	本川大杉線	D017F055	89.0	土佐郡土佐町古味	
主要地方道	本川大杉線	D017F060	118.0	土佐郡土佐町田井	
主要地方道	伊野仁淀線	G018F005	38.0	高岡郡越知町横島	
主要地方道	伊野仁淀線	G018F010	21.0	高岡郡越知町越知甲	
主要地方道	伊野仁淀線	G018F015	58.0	高岡郡越知町越知乙	
主要地方道	伊野仁淀線	G018F020	175.0	高岡郡越知町桐見川	
主要地方道	伊野仁淀線	G018F025	29.0	高岡郡越知町桐見川	
主要地方道	窪川船戸線	H019F005	62.0	高岡郡中土佐町槇野々	
主要地方道	窪川船戸線	H019F010	191.0	高岡郡津野町桑ヶ市	
主要地方道	窪川船戸線	I019F005	51.0	高岡郡四万十町市生原	
主要地方道	土佐清水宿毛線	K021F001	180.0	幡多郡三原村下長谷	
主要地方道	土佐清水宿毛線	K021F005	120.0	宿毛市平田町黒川	
主要地方道	須崎仁ノ線	F023F005	288.0	土佐市新居	
主要地方道	須崎仁ノ線	F023F010	131.0	土佐市新居	
主要地方道	中土佐佐賀線	H025F005		高岡郡中土佐町矢井賀	
主要地方道	中土佐佐賀線	J025F005	60.0	幡多郡黒潮町熊ノ浦	
主要地方道	中平橋原線	H026F005	171.0	高岡郡橋原町橋原東	
主要地方道	安芸物部線	B029F005	372.0	安芸市井ノ口乙	
主要地方道	安芸物部線	B029F010	47.0	安芸市尾川甲	
主要地方道	安芸物部線	B029F015	32.0	安芸市尾川乙	
主要地方道	安芸物部線	B029F020	84.0	安芸市尾川乙	
主要地方道	安芸物部線	B029F025	42.0	安芸市尾川乙	
主要地方道	安芸物部線	C029F005	25.0	香美市物部町頓定	
主要地方道	南国伊野線	C033F005	18.0	南国市上倉	
主要地方道	南国伊野線	C033F010	155.0	南国市上倉	
主要地方道	南国伊野線	C033F015	30.0	南国市上倉	
主要地方道	南国伊野線	C033F020	40.0	南国市上倉	
主要地方道	南国伊野線	C033F025	90.0	南国市上倉	
主要地方道	南国伊野線	C033F030	80.0	南国市上倉	
主要地方道	南国伊野線	C033F035	75.0	高知市土佐山菖蒲	
主要地方道	南国伊野線	E033F005	412.0	高知市土佐山菖蒲	
主要地方道	南国伊野線	E033F010	50.0	高知市鏡今井	
主要地方道	南国伊野線	E033F015	12.0	高知市鏡梅の木	
主要地方道	高知南環状線	E036F005	62.0	高知市長浜	

道路種別	路線名	施設管理番号	延長 (m)	所在地	備考
主要地方道	高知南環状線	E036F010	97.0	高知市長浜	
主要地方道	高知春野線	E037F005	115.0	高知市神田	
主要地方道	高知春野線	E037F010	190.0	高知市神田	
主要地方道	石鎚公園線	D040F005	68.0	吾川郡いの町寺川	
主要地方道	窪川中土佐線	H041F005		高岡郡中土佐町吉野	
主要地方道	中村下田ノ口線	J042F005	60.0	四万十市下田	
主要地方道	四国カスト公園線	H048F005		高岡郡津野町芳生野乙	
主要地方道	大豊物部線	C049F005	13.0	香美市物部町笹	
主要地方道	大豊物部線	C049F010	20.0	香美市物部町笹	
主要地方道	大豊物部線	C049F015	29.0	香美市物部町安丸	
主要地方道	大豊物部線	C049F020	53.0	香美市物部町柳瀬	
一般県道	大久保伊尾木線	B207F005	45.0	安芸市古井	
一般県道	大久保伊尾木線	B207F010	50.0	安芸市古井	
一般県道	大久保伊尾木線	B207F015	35.0	安芸市大井乙	
一般県道	大久保伊尾木線	B207F020	95.0	安芸市大井乙	
一般県道	大久保伊尾木線	B207F025	55.0	安芸市大井乙	
一般県道	大久保伊尾木線	B207F030	20.0	安芸市入河内	
一般県道	大久保伊尾木線	B207F035	30.0	安芸市奈比賀	
一般県道	大久保伊尾木線	B207F040	70.0	安芸市奈比賀	
一般県道	大久保伊尾木線	B207F045	125.0	安芸市伊尾木	
一般県道	畑山栃ノ木線	B210F005	30.0	安芸市畑山丙	
一般県道	畑山栃ノ木線	B210F010	40.0	安芸市安芸川甲	
一般県道	畑山栃ノ木線	B210F015	30.0	安芸市安芸川甲	
一般県道	畑山栃ノ木線	B210F020	30.0	安芸市安芸川甲	
一般県道	久保大宮線	C217F005		香美市物部町久保影	
一般県道	久保大宮線	C217F010		香美市物部町久保影	
一般県道	久保大宮線	C217F015		香美市物部町南池	
一般県道	久保大宮線	C217F020		香美市物部町久保沼井	
一般県道	久保大宮線	C217F025		香美市香北町猪野々	
一般県道	日ノ御子土佐山田線	C218F005	60.0	香美市香北町有瀬	
一般県道	日ノ御子土佐山田線	C218F010	30.0	香美市香北町有瀬	
一般県道	日ノ御子土佐山田線	C218F015	20.0	香美市香北町有瀬	
一般県道	日ノ御子土佐山田線	C218F020	30.0	香美市香北町五百蔵	
一般県道	日ノ御子土佐山田線	C218F025	20.0	香美市土佐山田町佐竹	
一般県道	日ノ御子土佐山田線	C218F030	50.0	香美市土佐山田町仁井田	
一般県道	日ノ御子土佐山田線	C218F035	130.0	香美市土佐山田町談義所	
一般県道	奥西川岸本線	C221F005	50.0	香南市香我美町奥西川	
一般県道	奥西川岸本線	C221F010	30.0	香南市香我美町奥西川	
一般県道	奥西川岸本線	C221F015	10.0	香南市香我美町別役	
一般県道	奥西川岸本線	C221F020	40.0	香南市香我美町別役	
一般県道	奥西川岸本線	C221F025	60.0	香南市香我美町上分	
一般県道	永野久保川線	C226F005	70.0	香美市物部町庄谷相	
一般県道	永野久保川線	C226F010	50.0	香美市香北町西川	
一般県道	永野久保川線	C226F015	10.0	香美市香北町西川	
一般県道	永野久保川線	C226F020	20.0	香美市香北町西川	
一般県道	永野久保川線	C226F025	10.0	香美市香北町西川	
一般県道	山川野市線	C231F005	10.0	香南市香我美町山川	
一般県道	土佐山田野市線	C234F005	60.0	香南市野市町父養寺	
一般県道	土佐山田野市線	C234F010	80.0	香南市野市町父養寺	
一般県道	土佐山田野市線	C234F015	80.0	香南市野市町父養寺	
一般県道	土佐山田野市線	C234F020	80.0	香南市野市町父養寺	
一般県道	土佐山田野市線	C234F025	60.0	香南市野市町西野	
一般県道	土佐山田野市線	C234F030	120.0	香南市野市町西野	
一般県道	仁井田竹中線	E247F005	9.0	高知市五台山	
一般県道	後免中島高知線	E249F005	3.0	高知市布師田	
一般県道	八幡大津線	E252F005	60.0	高知市大津	
一般県道	新改停車場線	C253F005	50.0	香美市土佐山田町東川	
一般県道	新改停車場線	C253F010	10.0	香美市土佐山田町東川	
一般県道	新改停車場線	C253F015	25.0	香美市土佐山田町東川	
一般県道	新改停車場線	C253F020	30.0	香美市土佐山田町東川	
一般県道	新改停車場線	C253F025	30.0	香美市土佐山田町東川	
一般県道	新改停車場線	C253F030	60.0	香美市土佐山田町東川	
一般県道	新改停車場線	C253F035	10.0	香美市土佐山田町東川	
一般県道	新改停車場線	C253F040	30.0	香美市土佐山田町曾我部川	
一般県道	新改停車場線	C253F045	130.0	香美市土佐山田町曾我部川	
一般県道	新改停車場線	C253F050	70.0	香美市土佐山田町曾我部川	
一般県道	新改停車場線	C253F055	60.0	香美市土佐山田町曾我部川	
一般県道	新改停車場線	C253F060	35.0	香美市土佐山田町曾我部川	
一般県道	新改停車場線	C253F065	20.0	香美市土佐山田町曾我部川	
一般県道	新改停車場線	C253F070	70.0	香美市土佐山田町曾我部川	
一般県道	新改停車場線	C253F075	40.0	香美市土佐山田町曾我部川	
一般県道	新改停車場線	C253F080	80.0	香美市土佐山田町曾我部川	

道路種別	路線名	施設管理番号	延長 (m)	所在地	備考
一般県道	繁藤西町線	C254F005	215.0	香美市土佐山田町東川	
一般県道	繁藤西町線	C254F010	65.0	香美市土佐山田町東川	
一般県道	繁藤西町線	C254F015	35.0	香美市土佐山田町新川	
一般県道	繁藤西町線	C254F020	40.0	香美市土佐山田町須江	
一般県道	坂瀬吉野線	D264F005	29.0	長岡郡本山町坂瀬	
一般県道	坂瀬吉野線	D264F010	110.0	長岡郡本山町沢ヶ内	
一般県道	坂瀬吉野線	D264F015	23.0	長岡郡本山町坂本	
一般県道	大川土佐線	D265F005	50.0	土佐郡大川村下小南川	
一般県道	大川土佐線	D265F010	30.0	土佐郡土佐町柚の木	
一般県道	大川土佐線	D265F015	70.0	土佐郡土佐町柚の木	
一般県道	大川土佐線	D265F020	15.0	土佐郡土佐町柚の木	
一般県道	大川土佐線	D265F025	120.0	土佐郡土佐町和田	
一般県道	大川土佐線	D265F030	65.0	土佐郡土佐町和田	
一般県道	大川土佐線	D265F035	25.0	土佐郡土佐町和田	
一般県道	大川土佐線	D265F040	273.0	土佐郡土佐町和田	
一般県道	上穴内本山線	D267F005	45.0	長岡郡本山町吉延	
一般県道	蟹越繁藤線	C268F005	200.0	南国市桑ノ川	
一般県道	蟹越繁藤線	C268F010	110.0	香美市土佐山田町上穴内	
一般県道	蟹越繁藤線	C268F015	30.0	香美市土佐山田町上穴内	
一般県道	蟹越繁藤線	C268F020	20.0	香美市土佐山田町檜ノ谷	
一般県道	蟹越繁藤線	C268F025	70.0	香美市土佐山田町檜ノ谷	
一般県道	重倉笠ノ川線	C269F005	30.0	南国市白木谷	
一般県道	重倉笠ノ川線	C269F010	25.0	南国市白木谷	
一般県道	重倉笠ノ川線	C269F015	35.0	南国市白木谷	
一般県道	重倉笠ノ川線	C269F020	35.0	南国市白木谷	
一般県道	重倉笠ノ川線	C269F025	15.0	南国市白木谷	
一般県道	重倉笠ノ川線	C269F030	40.0	南国市白木谷	
一般県道	重倉笠ノ川線	C269F035	80.0	南国市白木谷	
一般県道	重倉笠ノ川線	C269F040	99.0	南国市白木谷	
一般県道	重倉笠ノ川線	C269F045	40.0	南国市白木谷	
一般県道	重倉笠ノ川線	C269F050	50.0	南国市白木谷	
一般県道	重倉笠ノ川線	E269F005	70.0	高知市久礼野	
一般県道	弘瀬高知線	E270F005	11.0	高知市土佐山都網	
一般県道	弘瀬高知線	E270F010	97.0	高知市円行寺	
一般県道	弘瀬高知線	E270F015	206.0	高知市円行寺	
一般県道	弘瀬高知線	E270F020	58.0	高知市円行寺	
一般県道	弘瀬高知線	E270F025	305.0	高知市円行寺	
一般県道	大河内朝倉停車場線	E273F005	92.0	高知市宗安寺	
一般県道	大河内朝倉停車場線	E273F010	112.0	高知市宗安寺	
一般県道	大河内朝倉停車場線	E273F015	78.0	高知市宗安寺	
一般県道	大河内朝倉停車場線	E273F020	318.0	高知市朝倉	
一般県道	大河内朝倉停車場線	E273F025	56.0	高知市朝倉	
一般県道	西津賀才日比原線	F293F005	160.0	吾川郡いの町小川縦ノ木山	
一般県道	西津賀才日比原線	F293F010	35.0	吾川郡いの町小川縦ノ木山	
一般県道	奥の谷日比原線	F294F005	75.0	吾川郡いの町清水上分	
一般県道	奥の谷日比原線	F294F010	40.0	吾川郡いの町清水上分	
一般県道	奥の谷日比原線	F294F015	90.0	吾川郡いの町清水上分	
一般県道	奥の谷日比原線	F294F020	55.0	吾川郡いの町清水上分	
一般県道	庄田伊野線	F299F005	45.0	高岡郡日高村宮ノ谷	
一般県道	庄田伊野線	F299F010	30.0	高岡郡日高村宮ノ谷	
一般県道	庄田伊野線	F299F015	45.0	高岡郡日高村本村	
一般県道	庄田伊野線	F299F020	80.0	高岡郡日高村本村	
一般県道	庄田伊野線	F299F025	25.0	高岡郡日高村名越屋	
一般県道	庄田伊野線	G299F005	44.0	高岡郡佐川町四ツ白	
一般県道	清王新田貝ノ川線	L352F005	25.0	土佐清水市藤ノ川	
一般県道	沖ノ島循環線	K358F005	30.0	宿毛市沖の島町弘瀬	
一般県道	宮ノ口深淵線	C372F005	140.0	香南市野市町深淵	
一般県道	高知南国線	E374F005	85.0	高知市大津	
一般県道	香北野市線	C233F005	50.0	香美市土佐山田町逆川	※旧233号香北龍河洞線
一般県道	香北野市線	C233F010	80.0	香南市香我美町山北	※旧233号香北龍河洞線
一般県道	香北野市線	C233F015	80.0	香南市野市町兎田～大谷	※旧233号香北龍河洞線
一般県道	香北野市線	C233F020	150.0	香南市香我美町山北	※旧233号香北龍河洞線
一般県道	香北野市線	C233F025	70.0	香南市野市町兎田	※旧233号香北龍河洞線
一般県道	高知安芸自転車道線	B501F005	10.0	安芸郡芸西村西分	

カ 擁壁

道路種別	路線名	施設管理番号	延長 (m)	所在地	備考
一般国道	194号	D194G005	99.0	吾川郡いの町大森	
一般国道	194号	D194G010	68.0	吾川郡いの町大森	
一般国道	194号	D194G015	91.0	吾川郡いの町大森	
一般国道	194号	D194G020	63.0	吾川郡いの町大森	
一般国道	194号	D194G025	247.0	吾川郡いの町戸中	
一般国道	194号	D194G030	150.0	吾川郡いの町戸中	
一般国道	194号	D194G035	87.0	吾川郡いの町戸中	
一般国道	194号	D194G040	75.0	吾川郡いの町戸中	
一般国道	194号	D194G045	62.0	吾川郡いの町戸中	
一般国道	194号	D194G050	44.0	吾川郡いの町戸中	
一般国道	194号	D194G055	72.0	吾川郡いの町戸中	
一般国道	194号	D194G060	11.0	吾川郡いの町葛原	
一般国道	194号	D194G065	287.0	吾川郡いの町葛原	
一般国道	194号	D194G070	190.0	吾川郡いの町葛原	
一般国道	194号	D194G075	150.0	吾川郡いの町桑瀬	
一般国道	194号	D194G080	141.0	吾川郡いの町桑瀬	
一般国道	194号	F194G005	43.0	吾川郡いの町加田	
一般国道	194号	F194G010	89.0	吾川郡いの町加田	
一般国道	194号	F194G015	75.0	吾川郡いの町神谷	
一般国道	194号	F194G020	219.0	吾川郡いの町神谷	
一般国道	194号	F194G025	73.0	吾川郡いの町神谷	
一般国道	194号	F194G030	467.0	吾川郡いの町神谷～鹿敷	
一般国道	194号	F194G035	158.0	吾川郡いの町鹿敷	
一般国道	194号	F194G040	356.0	吾川郡いの町勝賀瀬	
一般国道	194号	F194G045	47.0	吾川郡いの町勝賀瀬	
一般国道	194号	F194G050	30.0	吾川郡いの町勝賀瀬	
一般国道	194号	F194G055	53.0	吾川郡いの町柳瀬	
一般国道	194号	F194G060	175.0	吾川郡いの町柳瀬	
一般国道	194号	F194G065	54.0	吾川郡いの町柳瀬	
一般国道	194号	F194G070	144.0	吾川郡いの町柳瀬	
一般国道	194号	F194G075	57.0	吾川郡いの町柳瀬	
一般国道	194号	F194G080	125.0	吾川郡いの町石見	
一般国道	194号	F194G085	144.0	吾川郡いの町出来地	
一般国道	194号	F194G090	198.0	吾川郡いの町出来地	
一般国道	194号	F194G095	195.0	吾川郡いの町出来地	
一般国道	194号	F194G100	139.0	吾川郡いの町出来地	
一般国道	194号	F194G105	183.0	吾川郡いの町出来地	
一般国道	194号	F194G110	112.0	吾川郡いの町下八川	
一般国道	194号	F194G115	71.0	吾川郡いの町下八川	
一般国道	194号	F194G120	260.0	吾川郡いの町東津賀才	
一般国道	194号	F194G125	392.0	吾川郡いの町東津賀才	
一般国道	194号	F194G130	163.0	吾川郡いの町上八川下分	
一般国道	194号	F194G135	62.0	吾川郡いの町上八川下分	
一般国道	194号	F194G140	43.0	吾川郡いの町上八川下分	
一般国道	194号	F194G145	240.0	吾川郡いの町清水下分	
一般国道	194号	F194G150	62.0	吾川郡いの町清水下分	
一般国道	194号	F194G155	175.0	吾川郡いの町清水下分	
一般国道	194号	F194G160	410.0	吾川郡いの町清水上分	
一般国道	194号	F194G165	25.0	吾川郡いの町清水上分	
一般国道	194号	F194G170	223.0	吾川郡いの町清水上分	
一般国道	194号	F194G175	24.0	吾川郡いの町清水上分	
一般国道	194号	F194G180	49.0	吾川郡いの町清水上分	
一般国道	194号	F194G185	118.0	吾川郡いの町清水上分	
一般国道	194号	F194G190	33.0	吾川郡いの町清水上分	
一般国道	194号	F194G195	188.0	吾川郡いの町清水上分	
一般国道	194号	F194G200	82.0	吾川郡いの町清水上分	
一般国道	194号	F194G205	54.0	吾川郡いの町清水上分	
一般国道	194号	F194G210	91.0	吾川郡いの町清水上分	
一般国道	194号	F194G215	115.0	吾川郡いの町清水上分	
一般国道	195号	C195G005	45.0	香美市土佐山田町楠目	
一般国道	195号	C195G010	25.0	香美市土佐山田町楠目	
一般国道	195号	C195G015	45.0	香美市土佐山田町楠目	
一般国道	195号	C195G020	33.0	香美市土佐山田町楠目	
一般国道	195号	C195G025	26.0	香美市土佐山田町杉田	
一般国道	195号	C195G030	22.0	香美市香北町吉野	
一般国道	195号	C195G035	97.0	香美市香北町吉野	
一般国道	195号	C195G040	90.0	香美市香北町吉野	

道路種別	路線名	施設管理番号	延長 (m)	所在地	備考
一般国道	195号	C195G045	35.0	香美市香北町吉野～香北町根須	
一般国道	195号	C195G050	38.0	香美市香北町根須	
一般国道	195号	C195G055	45.0	香美市香北町根須	
一般国道	195号	C195G060	115.0	香美市香北町根須	
一般国道	195号	C195G065	55.0	香美市香北町根須	
一般国道	195号	C195G070	22.0	香美市香北町根須	
一般国道	195号	C195G075	90.0	香美市香北町根須	
一般国道	195号	C195G080	30.0	香美市香北町根須	
一般国道	195号	C195G085	42.0	香美市香北町根須	
一般国道	195号	C195G090	42.0	香美市香北町根須	
一般国道	195号	C195G095	75.0	香美市香北町白石	
一般国道	195号	C195G100	87.0	香美市香北町白石	
一般国道	195号	C195G105	95.0	香美市香北町白石	
一般国道	195号	C195G110	86.0	香美市香北町白石	
一般国道	195号	C195G115	65.0	香美市香北町蕨野	
一般国道	195号	C195G120	30.0	香美市物部町大柵	
一般国道	195号	C195G125	48.0	香美市物部町山崎	
一般国道	195号	C195G130	95.0	香美市物部町山崎	
一般国道	195号	C195G135	110.0	香美市物部町山崎	
一般国道	195号	C195G140	50.0	香美市物部町山崎	
一般国道	195号	C195G145	155.0	香美市物部町山崎	
一般国道	195号	C195G150	45.0	香美市物部町山崎	
一般国道	195号	C195G155	50.0	香美市物部町山崎	
一般国道	195号	C195G160	85.0	香美市物部町押谷	
一般国道	195号	C195G165	12.0	香美市物部町小浜	
一般国道	195号	C195G170	30.0	香美市物部町小浜	
一般国道	195号	C195G175	103.0	香美市物部町小浜	
一般国道	195号	C195G180	160.0	香美市物部町根木屋	
一般国道	195号	C195G185	25.0	香美市物部町根木屋	
一般国道	195号	C195G190	57.0	香美市物部町根木屋	
一般国道	195号	C195G195	150.0	香美市物部町根木屋	
一般国道	195号	C195G200	32.0	香美市物部町根木屋	
一般国道	195号	C195G205	135.0	香美市物部町根木屋	
一般国道	195号	C195G210	95.0	香美市物部町根木屋	
一般国道	195号	C195G215	160.0	香美市物部町根木屋	
一般国道	195号	C195G220	135.0	香美市物部町根木屋	
一般国道	195号	C195G225	168.0	香美市物部町岡の内	
一般国道	195号	C195G230	63.0	香美市物部町岡の内	
一般国道	195号	C195G235	80.0	香美市物部町岡の内	
一般国道	195号	C195G240	140.0	香美市香北町吉野	
一般国道	195号	C195G245	30.0	香美市物部町根木屋	
一般国道	381号	I381G005	140.0	高岡郡四万十町口神の川	
一般国道	381号	I381G010	220.0	高岡郡四万十町昭和	
一般国道	439号	D439G005	45.0	長岡郡大豊町西峰	
一般国道	439号	D439G010	58.0	長岡郡大豊町西峰	
一般国道	439号	D439G015	45.0	長岡郡大豊町西峰	
一般国道	439号	D439G020	30.0	長岡郡大豊町西峰	
一般国道	439号	D439G025	30.0	長岡郡大豊町西峰	
一般国道	439号	D439G030	44.0	長岡郡大豊町西峰	
一般国道	439号	D439G035	73.0	長岡郡大豊町西峰	
一般国道	439号	D439G040	62.0	長岡郡大豊町西峰	
一般国道	439号	D439G045	38.0	長岡郡大豊町西峰	
一般国道	439号	D439G050	21.0	長岡郡大豊町西峰	
一般国道	439号	D439G055	28.0	長岡郡大豊町西峰	
一般国道	439号	D439G060	20.0	長岡郡大豊町西峰	
一般国道	439号	D439G065	23.0	長岡郡大豊町西峰	
一般国道	439号	D439G070	43.0	長岡郡大豊町西峰	
一般国道	439号	D439G075	62.0	長岡郡大豊町西峰	
一般国道	439号	D439G080	44.0	長岡郡大豊町西峰	
一般国道	439号	D439G085	69.0	長岡郡大豊町西峰	
一般国道	439号	D439G090	14.0	長岡郡大豊町西峰	
一般国道	439号	D439G095	40.0	長岡郡大豊町西峰	
一般国道	439号	D439G100	19.0	長岡郡大豊町西峰	
一般国道	439号	D439G105	38.0	長岡郡大豊町西峰	
一般国道	439号	D439G110	29.0	長岡郡大豊町西峰	
一般国道	439号	D439G115	29.0	長岡郡大豊町中内	
一般国道	439号	D439G120	25.0	長岡郡大豊町中内	
一般国道	439号	D439G125	25.0	長岡郡大豊町中内	
一般国道	439号	D439G130	30.0	長岡郡大豊町川井	
一般国道	439号	D439G135	49.0	長岡郡大豊町川井	
一般国道	439号	D439G140	25.0	長岡郡大豊町大滝	
一般国道	439号	D439G145	110.0	長岡郡大豊町川口	

道路種別	路線名	施設管理番号	延長 (m)	所在地	備考
一般国道	439号	D439G150	103.0	長岡郡大豊町川口	
一般国道	439号	D439G155	115.0	長岡郡大豊町川口～津家	
一般国道	439号	D439G160	778.0	長岡郡大豊町津家	
一般国道	439号	D439G165	154.0	長岡郡大豊町津家	
一般国道	439号	D439G170	37.0	長岡郡本山町助藤	
一般国道	439号	D439G175	58.0	長岡郡本山町助藤	
一般国道	439号	D439G180	77.0	長岡郡本山町助藤	
一般国道	439号	D439G185	71.0	長岡郡本山町助藤	
一般国道	439号	D439G190	162.0	長岡郡本山町木能津	
一般国道	439号	D439G195	224.0	長岡郡本山町木能津	
一般国道	439号	D439G200	137.0	長岡郡本山町木能津	
一般国道	439号	D439G205	34.0	長岡郡本山町木能津	
一般国道	439号	D439G210	64.0	長岡郡本山町木能津	
一般国道	439号	D439G215	118.0	長岡郡本山町木能津	
一般国道	439号	D439G220	234.0	長岡郡本山町下津野	
一般国道	439号	D439G225	50.0	長岡郡本山町本山	
一般国道	439号	D439G230	201.0	長岡郡本山町本山	
一般国道	439号	D439G235	147.0	長岡郡本山町本山	
一般国道	439号	D439G240	93.0	長岡郡本山町本山	
一般国道	439号	D439G245	154.0	土佐郡土佐町田井	
一般国道	439号	D439G250	243.0	土佐郡土佐町土居	
一般国道	439号	D439G255	114.0	土佐郡土佐町土居	
一般国道	439号	D439G260	192.0	土佐郡土佐町土居	
一般国道	439号	D439G265	287.0	土佐郡土佐町土居	
一般国道	439号	D439G270	233.0	土佐郡土佐町土居	
一般国道	439号	D439G275	368.0	土佐郡土佐町土居	
一般国道	439号	D439G280	310.0	土佐郡土佐町土居	
一般国道	439号	D439G285	152.0	土佐郡土佐町土居	
一般国道	439号	D439G290	479.0	土佐郡土佐町地蔵寺	
一般国道	439号	D439G295	306.0	土佐郡土佐町地蔵寺	
一般国道	439号	D439G300	378.0	土佐郡土佐町地蔵寺	
一般国道	439号	D439G305	46.0	土佐郡土佐町地蔵寺	
一般国道	439号	D439G310	67.0	土佐郡土佐町地蔵寺	
一般国道	439号	D439G315	327.0	土佐郡土佐町地蔵寺	
一般国道	439号	D439G320	246.0	土佐郡土佐町地蔵寺	
一般国道	439号	D439G325	186.0	土佐郡土佐町地蔵寺	
一般国道	439号	D439G330	156.0	土佐郡土佐町地蔵寺	
一般国道	439号	D439G335	56.0	土佐郡土佐町地蔵寺	
一般国道	439号	D439G340	77.0	土佐郡土佐町地蔵寺	
一般国道	439号	D439G345	107.0	土佐郡土佐町地蔵寺	
一般国道	439号	D439G350	105.0	土佐郡土佐町地蔵寺～東石原	
一般国道	439号	D439G355	18.0	土佐郡土佐町地蔵寺～東石原	
一般国道	439号	D439G360	59.0	土佐郡土佐町東石原	
一般国道	439号	D439G365	61.0	土佐郡土佐町東石原	
一般国道	439号	D439G370	30.0	土佐郡土佐町東石原	
一般国道	439号	D439G375	181.0	土佐郡土佐町東石原	
一般国道	439号	D439G380	56.0	土佐郡土佐町東石原	
一般国道	439号	D439G385	94.0	土佐郡土佐町東石原	
一般国道	439号	D439G390	89.0	土佐郡土佐町東石原	
一般国道	439号	D439G395	288.0	土佐郡土佐町東石原	
一般国道	439号	D439G400	35.0	土佐郡土佐町東石原	
一般国道	439号	D439G405	280.0	土佐郡土佐町東石原	
一般国道	439号	D439G410	33.0	土佐郡土佐町東石原	
一般国道	439号	D439G415	355.0	土佐郡土佐町東石原	
一般国道	439号	D439G420	250.0	土佐郡土佐町東石原	
一般国道	439号	F439G005	87.0	吾川郡いの町上八川上分連行	
一般国道	439号	F439G010	100.0	吾川郡いの町上八川上分古江	
一般国道	439号	F439G015	63.0	吾川郡いの町上八川上分寺野	
一般国道	439号	F439G020	160.0	吾川郡いの町小川西津賀才	
一般国道	439号	F439G025	98.0	吾川郡いの町小川西津賀才	
一般国道	439号	F439G030	220.0	吾川郡いの町小川西津賀才	
一般国道	439号	F439G035	183.0	吾川郡いの町小川新別	
一般国道	439号	F439G040	223.0	吾川郡いの町小川新別	
一般国道	439号	F439G045	132.0	吾川郡いの町小川柳野	
一般国道	439号	F439G050	15.0	吾川郡いの町小川柳野	
一般国道	439号	F439G055	32.0	吾川郡いの町小川柳野	
一般国道	439号	F439G060	4.0	吾川郡いの町小川柳野	
一般国道	439号	F439G065	15.0	吾川郡いの町小川柳野	
一般国道	439号	F439G070	100.0	吾川郡いの町小川柳野	
一般国道	439号	G439G035	861.0	吾川郡仁淀川町長者	
一般国道	439号	G439G040	193.0	吾川郡仁淀川町長者	
一般国道	439号	H439G005	100.0	高岡郡津野町北川	

道路種別	路線名	施設管理番号	延長 (m)	所在地	備考
一般国道	439号	I439G005	450.0	高岡郡四万十町大正大奈路上駄馬～大正大奈良路	
一般国道	441号	J441G005	120.0	四万十市西土佐中半	
一般国道	441号	J441G010	28.0	四万十市田出ノ川	
一般国道	493号	A493G005	28.0	安芸郡東洋町四郎ヶ根峠野根	
一般国道	493号	A493G010	29.0	安芸郡東洋町四郎ヶ根峠野根	
一般国道	493号	A493G015	32.0	安芸郡東洋町四郎ヶ根峠野根	
一般国道	493号	A493G020	18.0	安芸郡東洋町四郎ヶ根峠野根	
一般国道	493号	B493G005	52.0	安芸郡北川村野友ヒロラ	
一般国道	493号	B493G010	86.0	安芸郡北川村野友大中山	
一般国道	493号	B493G015	325.0	安芸郡北川村野友大中山	
一般国道	493号	B493G020	37.0	安芸郡北川村崎山丸山	
一般国道	493号	B493G025	68.0	安芸郡北川村崎山鶏ノ巢	
一般国道	493号	B493G030	20.0	安芸郡北川村崎山鶏ノ巢	
一般国道	493号	B493G035	24.0	安芸郡北川村崎山ノボリ	
一般国道	493号	B493G040	53.0	安芸郡北川村崎山鎌ノ淵山	
一般国道	493号	B493G045	20.0	安芸郡北川村崎山才次久保	
一般国道	493号	B493G050	48.0	安芸郡北川村小島樋ノ谷山	
一般国道	493号	B493G055	20.0	安芸郡北川村小島樋ノ谷山～日ノ地山	
一般国道	493号	B493G060	45.0	安芸郡北川村小島ウイクビ	
一般国道	493号	B493G065	42.0	安芸郡北川村平鍋ヒノキ籠	
一般国道	493号	B493G070	55.0	安芸郡北川村平鍋フカゼ	
一般国道	493号	B493G075	25.0	安芸郡北川村安倉ヤハズ	
一般国道	493号	B493G080	140.0	安芸郡北川村安倉ヤハズ	
一般国道	493号	B493G085	61.0	安芸郡北川村安倉	
一般国道	493号	B493G090	35.0	安芸郡北川村安倉	
一般国道	493号	B493G095	205.0	安芸郡北川村安倉ヤハズ	
一般国道	493号	B493G100	150.0	安芸郡北川村安倉	
一般国道	493号	B493G105	85.0	安芸郡北川村安倉	
一般国道	493号	B493G110	17.0	安芸郡北川村崎山	
一般国道	493号	B493G115	8.0	安芸郡北川村和田	
一般国道	493号	B493G120	40.0	安芸郡北川村平鍋	
一般国道	493号	B493G125	24.0	安芸郡北川村平鍋	
一般国道	493号	B493G130	40.0	安芸郡北川村平鍋	
一般国道	493号	B493G135	47.0	安芸郡北川村平鍋	
一般国道	493号	B493G140	23.0	安芸郡北川村平鍋	
一般国道	493号	B493G145	40.0	安芸郡北川村安倉	
一般国道	493号	B493G150	150.0	安芸郡北川村安倉	
一般国道	493号	B493G155	65.0	安芸郡北川村安倉	
一般国道	493号	B493G160	42.0	安芸郡北川村安倉	
一般国道	493号	B493G165	101.0	安芸郡北川村安倉	
一般国道	493号	B493G170	64.0	安芸郡北川村安倉	
一般国道	493号	B493G175	177.0	安芸郡北川村弘瀬	
一般国道	493号	B493G180	34.0	安芸郡北川村弘瀬	
一般国道	493号	B493G185	110.0	安芸郡北川村弘瀬	
一般国道	494号	G494G005	77.0	吾川郡仁淀川町用居	
一般国道	494号	G494G010	102.0	吾川郡仁淀川町用居	
一般国道	494号	G494G015	78.0	吾川郡仁淀川町用居	
一般国道	494号	G494G020	96.0	吾川郡仁淀川町岩丸	
一般国道	494号	G494G025	34.0	吾川郡仁淀川町用居	
一般国道	494号	G494G030	28.0	吾川郡仁淀川町用居	
一般国道	494号	G494G035	48.0	吾川郡仁淀川町用居	
一般国道	494号	G494G040	40.0	吾川郡仁淀川町用居	
一般国道	494号	G494G045	68.0	吾川郡仁淀川町用居	
一般国道	494号	G494G050	33.0	吾川郡仁淀川町用居	
一般国道	494号	G494G055	88.0	吾川郡仁淀川町用居	
一般国道	494号	G494G060	50.0	吾川郡仁淀川町用居	
一般国道	494号	G494G065	34.0	吾川郡仁淀川町用居	
一般国道	494号	G494G070	30.0	吾川郡仁淀川町用居	
一般国道	494号	G494G075	40.0	吾川郡仁淀川町用居	
一般国道	494号	G494G080	27.0	吾川郡仁淀川町用居	
一般国道	494号	G494G085	30.0	吾川郡仁淀川町用居	
一般国道	494号	G494G090	40.0	吾川郡仁淀川町大西	
一般国道	494号	G494G095	58.0	吾川郡仁淀川町大西	
一般国道	494号	G494G100	45.0	吾川郡仁淀川町大西	
一般国道	494号	G494G105	50.0	吾川郡仁淀川町大西	
一般国道	494号	G494G110	55.0	吾川郡仁淀川町大西	
一般国道	494号	G494G115	32.0	吾川郡仁淀川町大西	
一般国道	494号	G494G120	123.0	吾川郡仁淀川町大西	
一般国道	494号	G494G125	36.0	吾川郡仁淀川町大西	
一般国道	494号	G494G130	32.0	吾川郡仁淀川町岩丸	
主要地方道	城川橋原線	H002G005	26.0	高岡郡橋原町四万川	
主要地方道	川之江大豊線	D005G005	8.0	長岡郡大豊町立川下名	

道路種別	路線名	施設管理番号	延長 (m)	所在地	備考
主要地方道	川之江大豊線	D005G010	136.0	長岡郡大豊町立川下名	
主要地方道	川之江大豊線	D005G015	172.0	長岡郡大豊町立川下名	
主要地方道	川之江大豊線	D005G020	184.0	長岡郡大豊町立川下名	
主要地方道	川之江大豊線	D005G025	153.0	長岡郡大豊町立川下名	
主要地方道	川之江大豊線	D005G030	136.0	長岡郡大豊町川口	
主要地方道	高知伊予三島線	D006G005	125.0	土佐郡土佐町東石原大字有間	
主要地方道	高知伊予三島線	D006G010	41.0	土佐郡土佐町芥川	
主要地方道	高知伊予三島線	D006G015	55.0	土佐郡土佐町芥川	
主要地方道	高知伊予三島線	D006G020	73.0	土佐郡土佐町芥川	
主要地方道	高知伊予三島線	D006G025	36.0	土佐郡土佐町芥川	
主要地方道	高知伊予三島線	D006G030	202.0	土佐郡土佐町瀬戸	
主要地方道	高知伊予三島線	D006G035	19.0	土佐郡土佐町南川	
主要地方道	高知伊予三島線	D006G040	283.0	土佐郡土佐町南川	
主要地方道	高知伊予三島線	D006G045	38.0	土佐郡土佐町南川	
主要地方道	高知伊予三島線	D006G050	18.0	土佐郡土佐町南川	
主要地方道	高知伊予三島線	D006G055	35.0	土佐郡土佐町南川	
主要地方道	高知伊予三島線	D006G060	142.0	土佐郡土佐町南川	
主要地方道	高知伊予三島線	D006G065	88.0	土佐郡土佐町南川	
主要地方道	高知伊予三島線	D006G070	140.0	土佐郡大川村中切	
主要地方道	高知伊予三島線	D006G075	123.0	土佐郡大川村小松	
主要地方道	高知伊予三島線	D006G080	10.0	土佐郡大川村小松	
主要地方道	高知伊予三島線	D006G085	52.0	土佐郡大川村大北川	
主要地方道	高知伊予三島線	D006G090	86.0	土佐郡大川村大北川	
主要地方道	高知伊予三島線	D006G095	131.0	土佐郡大川村大北川	
主要地方道	高知伊予三島線	D006G100	87.0	土佐郡大川村大北川	
主要地方道	高知伊予三島線	D006G105	22.0	土佐郡大川村大北川	
主要地方道	高知伊予三島線	D006G110	21.0	土佐郡大川村大北川	
主要地方道	高知伊予三島線	D006G115	97.0	土佐郡大川村大北川	
主要地方道	高知伊予三島線	D006G120	66.0	土佐郡大川村大北川	
主要地方道	高知伊予三島線	D006G125	47.0	土佐郡大川村大北川	
主要地方道	高知伊予三島線	D006G130	36.0	土佐郡大川村大北川	
主要地方道	高知伊予三島線	D006G135	22.0	土佐郡大川村大北川	
主要地方道	高知伊予三島線	D006G140	116.0	土佐郡大川村大北川	
主要地方道	高知伊予三島線	E006G005	81.0	高知市鏡小浜	
主要地方道	高知伊予三島線	E006G010	74.0	高知市鏡小浜	
主要地方道	高知伊予三島線	E006G015	37.0	高知市鏡小浜	
主要地方道	高知伊予三島線	E006G020	62.0	高知市鏡今井	
主要地方道	高知伊予三島線	E006G025	96.0	高知市鏡吉原	
主要地方道	安田東洋線	B012G005	50.0	安芸郡安田町間下	
主要地方道	安田東洋線	B012G010	50.0	安芸郡安田町別所	
主要地方道	安田東洋線	B012G015	25.0	安芸郡安田町与床	
主要地方道	安田東洋線	B012G020	18.0	安芸郡安田町与床	
主要地方道	安田東洋線	B012G025	30.0	安芸郡安田町小川	
主要地方道	安田東洋線	B012G030	125.0	安芸郡安田町瀬切	
主要地方道	安田東洋線	B012G035	40.0	安芸郡安田町瀬切	
主要地方道	安田東洋線	B012G040	35.0	安芸郡馬路村馬路樋口谷	
主要地方道	安田東洋線	B012G045	55.0	安芸郡馬路村馬路内原	
主要地方道	安田東洋線	B012G050	30.0	安芸郡馬路村馬路門屋	
主要地方道	安田東洋線	B012G055	120.0	安芸郡北川村久木ウワタン山	
主要地方道	安田東洋線	B012G060	45.0	安芸郡北川村久江ノ上カキノ淵～馬鍬礫	
主要地方道	安田東洋線	B012G065	10.0	安芸郡北川村島水谷山	
主要地方道	安田東洋線	B012G070	65.0	安芸郡北川村二股字上堀ヶ生～堀ヶ生	
主要地方道	安田東洋線	B012G075	37.0	安芸郡北川村二股字立石	
主要地方道	安田東洋線	B012G080	37.0	安芸郡北川村二股字堂平	
主要地方道	安田東洋線	B012G085	44.0	安芸郡北川村久木字ツツキ山	
主要地方道	安田東洋線	B012G090	160.0	安芸郡安田町小川	
主要地方道	安田東洋線	B012G095	42.0	安芸郡馬路村馬路櫛削	
主要地方道	安田東洋線	B012G100	205.0	安芸郡北川村久木ウワタン山	
主要地方道	安田東洋線	B012G105	105.0	安芸郡北川村久木轟	
主要地方道	安田東洋線	B012G110	44.0	安芸郡北川村久江ノ上馬鍬礫	
主要地方道	安田東洋線	B012G115	137.0	安芸郡馬路村馬路明賀屋敷	
主要地方道	安田東洋線	B012G120	45.0	安芸郡北川村二股字堂平	
主要地方道	春野赤岡線	C014G005	10.0	南国市十市	
主要地方道	春野赤岡線	C014G010	41.0	香南市吉川町古川	
主要地方道	春野赤岡線	C014G015	22.0	香南市吉川町横町	
主要地方道	高知本山線	D016G005	1.0	土佐郡土佐町東石原	
主要地方道	高知本山線	D016G010	35.0	土佐郡土佐町東石原	
主要地方道	高知本山線	D016G015	101.0	土佐郡土佐町地藏寺	
主要地方道	高知本山線	D016G020	161.0	土佐郡土佐町地藏寺	
主要地方道	高知本山線	D016G025	107.0	土佐郡土佐町地藏寺	
主要地方道	高知本山線	D016G030	270.0	土佐郡土佐町地藏寺	
主要地方道	高知本山線	D016G035	49.0	土佐郡土佐町地藏寺	

道路種別	路線名	施設管理番号	延長 (m)	所在地	備考
主要地方道	高知本山線	D016G040	28.0	土佐郡土佐町地蔵寺	
主要地方道	高知本山線	D016G045	76.0	土佐郡土佐町地蔵寺	
主要地方道	高知本山線	D016G050	155.0	土佐郡土佐町地蔵寺	
主要地方道	高知本山線	D016G055	77.0	土佐郡土佐町地蔵寺	
主要地方道	高知本山線	D016G060	43.0	土佐郡土佐町地蔵寺	
主要地方道	高知本山線	D016G065	80.0	土佐郡土佐町地蔵寺	
主要地方道	高知本山線	D016G070	56.0	土佐郡土佐町地蔵寺	
主要地方道	高知本山線	D016G075	54.0	土佐郡土佐町地蔵寺	
主要地方道	高知本山線	D016G080	155.0	土佐郡土佐町地蔵寺	
主要地方道	高知本山線	D016G085	74.0	土佐郡土佐町地蔵寺	
主要地方道	高知本山線	D016G090	50.0	土佐郡土佐町地蔵寺	
主要地方道	高知本山線	D016G095	92.0	土佐郡土佐町地蔵寺	
主要地方道	高知本山線	D016G100	36.0	土佐郡土佐町地蔵寺	
主要地方道	高知本山線	D016G105	58.0	土佐郡土佐町地蔵寺	
主要地方道	高知本山線	D016G110	54.0	土佐郡土佐町地蔵寺	
主要地方道	高知本山線	D016G115	61.0	土佐郡土佐町地蔵寺	
主要地方道	高知本山線	D016G120	74.0	土佐郡土佐町地蔵寺	
主要地方道	高知本山線	D016G125	164.0	土佐郡土佐町地蔵寺	
主要地方道	高知本山線	D016G130	48.0	土佐郡土佐町地蔵寺	
主要地方道	高知本山線	D016G135	46.0	土佐郡土佐町地蔵寺	
主要地方道	高知本山線	D016G140	86.0	土佐郡土佐町檜山	
主要地方道	高知本山線	D016G145	259.0	土佐郡土佐町檜山	
主要地方道	高知本山線	D016G150	295.0	土佐郡土佐町高須	
主要地方道	高知本山線	D016G155	82.0	土佐郡土佐町高須	
主要地方道	高知本山線	D016G160	137.0	土佐郡土佐町高須	
主要地方道	高知本山線	D016G165	101.0	土佐郡土佐町高須	
主要地方道	高知本山線	D016G170	70.0	土佐郡土佐町高須	
主要地方道	高知本山線	D016G175	63.0	土佐郡土佐町相川	
主要地方道	高知本山線	D016G180	33.0	土佐郡土佐町相川	
主要地方道	高知本山線	D016G185	187.0	土佐郡土佐町相川	
主要地方道	高知本山線	E016G005	60.0	高知市北秦泉寺	
主要地方道	高知本山線	E016G010	177.0	高知市薊野	
主要地方道	高知本山線	E016G015	157.0	高知市七つ淵	
主要地方道	高知本山線	E016G020	62.0	高知市土佐山高川	
主要地方道	高知本山線	E016G025	97.0	高知市土佐山高川	
主要地方道	高知本山線	E016G030	21.0	高知市土佐山高川	
主要地方道	高知本山線	E016G035	126.0	高知市土佐山高川	
主要地方道	高知本山線	E016G040	52.0	高知市土佐山城	
主要地方道	高知本山線	E016G045	41.0	高知市土佐山高川	
主要地方道	高知本山線	E016G050	73.0	高知市土佐山高川	
主要地方道	高知本山線	E016G055	15.0	高知市土佐山高川	
主要地方道	本川大杉線	D017G005	51.0	吾川郡いの町足谷	
主要地方道	本川大杉線	D017G010	113.0	吾川郡いの町足谷	
主要地方道	本川大杉線	D017G015	65.0	吾川郡いの町足谷	
主要地方道	本川大杉線	D017G020	165.0	吾川郡いの町高藪	
主要地方道	本川大杉線	D017G025	70.0	吾川郡いの町高藪	
主要地方道	本川大杉線	D017G030	103.0	土佐郡大川村大藪	
主要地方道	本川大杉線	D017G035	90.0	土佐郡大川村大藪	
主要地方道	本川大杉線	D017G040	127.0	土佐郡大川村大藪	
主要地方道	本川大杉線	D017G045	315.0	土佐郡大川村井野川	
主要地方道	本川大杉線	D017G050	90.0	土佐郡大川村井野川	
主要地方道	本川大杉線	D017G055	80.0	土佐郡大川村井野川	
主要地方道	本川大杉線	D017G060	36.0	土佐郡大川村川崎	
主要地方道	本川大杉線	D017G065	45.0	土佐郡大川村川崎	
主要地方道	本川大杉線	D017G070	99.0	土佐郡大川村南小川	
主要地方道	本川大杉線	D017G075	30.0	土佐郡大川村南小川	
主要地方道	本川大杉線	D017G080	76.0	土佐郡大川村川崎	
主要地方道	本川大杉線	D017G085	71.0	土佐郡大川村川崎	
主要地方道	本川大杉線	D017G090	27.0	土佐郡大川村高野	
主要地方道	本川大杉線	D017G095	58.0	土佐郡大川村高野	
主要地方道	本川大杉線	D017G100	68.0	土佐郡土佐町井尻	
主要地方道	本川大杉線	D017G105	48.0	土佐郡土佐町古味	
主要地方道	本川大杉線	D017G110	27.0	土佐郡土佐町古味	
主要地方道	本川大杉線	D017G115	66.0	土佐郡土佐町田井	
主要地方道	本川大杉線	D017G120	160.0	土佐郡土佐町田井	
主要地方道	本川大杉線	D017G125	6.0	土佐郡土佐町田井	
主要地方道	伊野仁淀線	G018G005	65.0	高岡郡越知町黒瀬	
主要地方道	伊野仁淀線	G018G010	66.0	高岡郡越知町黒瀬	
主要地方道	伊野仁淀線	G018G015	27.0	高岡郡越知町横畠	
主要地方道	伊野仁淀線	G018G020	24.0	高岡郡越知町横畠	
主要地方道	伊野仁淀線	G018G025	41.0	高岡郡越知町横畠	
主要地方道	伊野仁淀線	G018G030	172.0	高岡郡越知町横畠	

道路種別	路線名	施設管理番号	延長 (m)	所在地	備考
主要地方道	伊野仁淀線	G018G035	55.0	高岡郡越知町越知甲	
主要地方道	伊野仁淀線	G018G040	47.0	高岡郡越知町越知甲	
主要地方道	伊野仁淀線	G018G045	58.0	高岡郡越知町越知乙	
主要地方道	伊野仁淀線	G018G050	50.0	高岡郡越知町五味	
主要地方道	伊野仁淀線	G018G055	38.0	高岡郡越知町桐見川	
主要地方道	伊野仁淀線	G018G060	107.0	高岡郡越知町桐見川	
主要地方道	伊野仁淀線	G018G065	28.0	高岡郡越知町桐見川	
主要地方道	窪川船戸線	H019G005	62.0	高岡郡中土佐町大野見楨野々	
主要地方道	窪川船戸線	H019G010	30.0	高岡郡中土佐町大野見竹原	
主要地方道	土佐清水宿毛線	K021G005	35.0	幡多郡三原村下長谷	
主要地方道	土佐清水宿毛線	K021G015	70.0	幡多郡三原村宮ノ川	
主要地方道	龍河洞公園線	C022G005	39.0	香美市土佐山田町逆川	
主要地方道	須崎仁ノ線	F023G005	211.0	土佐市宇佐町	
主要地方道	中土佐佐賀線	H025G005	60.0	高岡郡中土佐町矢井賀	
主要地方道	中平橋原線	H026G005	21.0	高岡郡橋原町初瀬	
主要地方道	中平橋原線	H026G010	60.0	高岡郡橋原町橋原東	
主要地方道	中平橋原線	H026G015	456.0	高岡郡橋原町橋原東	
主要地方道	足摺岬公園線	L027G005	30.0	土佐清水市窪津	
主要地方道	安芸物部線	B029G005	22.0	安芸市尾川甲	
主要地方道	安芸物部線	B029G010	31.0	安芸市尾川乙	
主要地方道	安芸物部線	B029G015	26.0	安芸市尾川乙	
主要地方道	安芸物部線	B029G020	273.0	安芸市尾川乙	
主要地方道	香北赤岡線	C030G005	10.0	香南市香我美町中西川	
主要地方道	南国伊野線	C033G005	42.0	南国市宍崎	
主要地方道	南国伊野線	C033G010	60.0	南国市上倉	
主要地方道	南国伊野線	C033G015	37.0	南国市上倉	
主要地方道	南国伊野線	C033G020	35.0	南国市上倉	
主要地方道	南国伊野線	C033G025	40.0	南国市上倉	
主要地方道	南国伊野線	C033G030	55.0	南国市上倉	
主要地方道	南国伊野線	C033G035	90.0	南国市上倉	
主要地方道	南国伊野線	C033G040	80.0	南国市上倉	
主要地方道	南国伊野線	C033G045	75.0	高知市土佐山菖蒲	
主要地方道	南国伊野線	E033G005	387.0	高知市土佐山菖蒲	
主要地方道	南国伊野線	E033G010	145.0	高知市土佐山菖蒲	
主要地方道	南国伊野線	E033G015	28.0	高知市土佐山菖蒲	
主要地方道	南国伊野線	E033G020	53.0	高知市土佐山菖蒲	
主要地方道	南国伊野線	E033G025	98.0	高知市土佐山菖蒲	
主要地方道	南国伊野線	E033G030	17.0	高知市土佐山梶谷	
主要地方道	南国伊野線	E033G035	36.0	高知市土佐山梶谷	
主要地方道	南国伊野線	E033G040	52.0	高知市土佐山梶谷	
主要地方道	南国伊野線	E033G045	26.0	高知市土佐山梶谷	
主要地方道	南国伊野線	E033G050	32.0	高知市土佐山桑尾	
主要地方道	南国伊野線	E033G055	92.0	高知市土佐山桑尾	
主要地方道	南国伊野線	E033G060	44.0	高知市土佐山弘瀬	
主要地方道	南国伊野線	E033G065	16.0	高知市土佐山弘瀬	
主要地方道	南国伊野線	E033G070	35.0	高知市土佐山弘瀬	
主要地方道	南国伊野線	E033G075	47.0	高知市土佐山弘瀬	
主要地方道	南国伊野線	E033G080	179.0	高知市土佐山弘瀬	
主要地方道	南国伊野線	E033G085	35.0	高知市土佐山東川	
主要地方道	南国伊野線	E033G090	20.0	高知市土佐山中切	
主要地方道	南国伊野線	E033G095	12.0	高知市土佐山中切	
主要地方道	南国伊野線	E033G100	30.0	高知市土佐山中切	
主要地方道	南国伊野線	E033G105	15.0	高知市鏡今井	
主要地方道	南国伊野線	E033G110	27.0	高知市鏡今井	
主要地方道	南国伊野線	E033G115	17.0	高知市鏡今井	
主要地方道	南国伊野線	E033G120	32.0	高知市鏡今井	
主要地方道	南国伊野線	E033G125	140.0	高知市鏡今井	
主要地方道	南国伊野線	E033G130	80.0	高知市鏡今井	
主要地方道	南国伊野線	E033G135	120.0	高知市鏡草の峰	
主要地方道	南国伊野線	E033G140	68.0	高知市鏡的淵	
主要地方道	南国伊野線	E033G145	50.0	高知市鏡増原	
主要地方道	南国伊野線	E033G150	110.0	高知市鏡増原	
主要地方道	南国伊野線	E033G155	67.0	高知市鏡増原	
主要地方道	南国伊野線	E033G160	12.0	高知市鏡梅の木	
主要地方道	南国伊野線	E033G165	28.0	高知市鏡梅の木	
主要地方道	南国伊野線	E033G170	36.0	高知市領家	
主要地方道	南国伊野線	F033G005	33.0	吾川郡いの町楨	
主要地方道	南国伊野線	F033G010	19.0	吾川郡いの町楨	
主要地方道	南国伊野線	F033G015	30.0	吾川郡いの町楨	
主要地方道	南国伊野線	F033G020	28.0	吾川郡いの町伊野	
主要地方道	桂浜はりまや線	E034G005	83.0	高知市長浜	
主要地方道	高知南環状線	F036G005	18.0	吾川郡いの町八田	

道路種別	路線名	施設管理番号	延長 (m)	所在地	備考
主要地方道	高知春野線	E037G005	124.0	高知市神田	
主要地方道	石鎚公園線	D040G005	50.0	吾川郡いの町寺川	
主要地方道	石鎚公園線	D040G010	55.0	吾川郡いの町寺川	
主要地方道	石鎚公園線	D040G015	68.0	吾川郡いの町寺川	
主要地方道	石鎚公園線	D040G020	90.0	吾川郡いの町越裏門	
主要地方道	石鎚公園線	D040G025	38.0	吾川郡いの町長沢	
主要地方道	窪川中土佐線	H041G005	230.0	高岡郡中土佐町長沢谷	
主要地方道	横浪公園線	H047G005	190.0	須崎市浦ノ内	
主要地方道	横浪公園線	H047G010	113.0	須崎市浦ノ内	
主要地方道	四国カス公園線	H048G005	51.0	高岡郡津野町芳生野乙	
主要地方道	四国カス公園線	H048G010	36.0	高岡郡津野町芳生野乙	
主要地方道	四国カス公園線	H048G015	30.0	高岡郡津野町芳生野乙	
主要地方道	四国カス公園線	H048G020	89.0	高岡郡津野町芳生野乙	
主要地方道	四国カス公園線	H048G025	106.0	高岡郡津野町芳生野乙	
主要地方道	大豊物部線	C049G005	20.0	香美市物部町笹	
主要地方道	大豊物部線	C049G010	13.0	香美市物部町笹	
主要地方道	大豊物部線	C049G015	29.0	香美市物部町安丸	
主要地方道	大豊物部線	C049G020	210.0	香美市物部町安丸	
主要地方道	大豊物部線	C049G025	30.0	香美市物部町安丸	
主要地方道	大豊物部線	C049G030	15.0	香美市物部町安丸	
主要地方道	大豊物部線	C049G035	25.0	香美市物部町安丸	
主要地方道	大豊物部線	C049G040	53.0	香美市物部町柳瀬	
主要地方道	大豊物部線	C049G045	26.0	香美市物部町柳瀬	
主要地方道	大豊物部線	C049G050	26.0	香美市物部町柳瀬	
主要地方道	魚梁瀬公園線	B054G005	140.0	安芸郡馬路村魚梁瀬	
主要地方道	魚梁瀬公園線	B054G010	20.0	安芸郡北川村久木	
主要地方道	魚梁瀬公園線	B054G015	10.0	安芸郡北川村久木	
主要地方道	魚梁瀬公園線	B054G020	25.0	安芸郡馬路村魚梁瀬	
主要地方道	魚梁瀬公園線	B054G025	30.0	安芸郡北川村久木	
一般県道	十和吉野線	I106G005	10.5	高岡郡四万十町十川	
一般県道	十和吉野線	I106G010	27.1	高岡郡四万十町古城	
一般県道	東祖谷山大杉停車場線	D113G005	60.0	長岡郡大豊町西土居	
一般県道	東祖谷山大杉停車場線	D113G010	20.0	長岡郡大豊町上東	
一般県道	大久保伊尾木線	B207G005	50.0	安芸市古井	
一般県道	大久保伊尾木線	B207G010	50.0	安芸市古井	
一般県道	大久保伊尾木線	B207G015	55.0	安芸市大井乙	
一般県道	大久保伊尾木線	B207G020	30.0	安芸市奈比賀	
一般県道	大久保伊尾木線	B207G025	70.0	安芸市奈比賀	
一般県道	大久保伊尾木線	B207G030	125.0	安芸市伊尾木	
一般県道	畑山栃ノ木線	B210G005	30.0	安芸市畑山丙	
一般県道	畑山栃ノ木線	B210G010	40.0	安芸市安芸川甲	
一般県道	畑山栃ノ木線	B210G015	30.0	安芸市安芸川甲	
一般県道	畑山栃ノ木線	B210G020	30.0	安芸市安芸川甲	
一般県道	久保大宮線	C217G005	80.0	香美市香北町猪野々	
一般県道	日ノ御子土佐山田線	C218G005	20.0	香美市香北町有瀬	
一般県道	日ノ御子土佐山田線	C218G010	30.0	香美市香北町有瀬	
一般県道	日ノ御子土佐山田線	C218G015	20.0	香美市香北町有瀬	
一般県道	日ノ御子土佐山田線	C218G020	30.0	香美市香北町五百蔵	
一般県道	日ノ御子土佐山田線	C218G025	20.0	香美市土佐山田町佐竹	
一般県道	日ノ御子土佐山田線	C218G030	140.0	香美市土佐山田町談義所	
一般県道	日ノ御子土佐山田線	C218G035	70.0	香美市土佐山田町談義所	
一般県道	奥西川岸本線	C221G005	40.0	香南市香我美町別役	
一般県道	奥西川岸本線	C221G010	60.0	香南市香我美町上分	
一般県道	永野久保川線	C226G005	70.0	香美市物部町庄谷相	
一般県道	永野久保川線	C226G010	50.0	香美市香北町西川	
一般県道	永野久保川線	C226G015	20.0	香美市香北町西川	
一般県道	永野久保川線	C226G020	10.0	香美市香北町西川	
一般県道	山川野市線	C231G005	50.0	香南市香我美町山川	
一般県道	山川野市線	C231G010	20.0	香南市香我美町山川	
一般県道	山川野市線	C231G015	12.0	香南市香我美町山川	
一般県道	山川野市線	C231G020	35.0	香南市香我美町山川	
一般県道	山川野市線	C231G025	75.0	香南市香我美町山川	
一般県道	山川野市線	C231G030	15.0	香南市香我美町山川	
一般県道	土佐山田野市線	C234G005	60.0	香南市野市町父養寺	
一般県道	土佐山田野市線	C234G010	80.0	香南市野市町父養寺	
一般県道	土佐山田野市線	C234G015	80.0	香南市野市町父養寺	
一般県道	土佐山田野市線	C234G020	80.0	香南市野市町父養寺	
一般県道	土佐山田野市線	C234G025	60.0	香南市野市町西野	
一般県道	土佐山田野市線	C234G030	120.0	香南市野市町西野	
一般県道	田村高須線	E243G005	115.0	高知市介良	
一般県道	仁井田竹中線	E247G005	9.0	高知市五台山	
一般県道	新改停車場線	C253G005	10.0	香美市土佐山田町東川	

道路種別	路線名	施設管理番号	延長 (m)	所在地	備考
一般県道	新改停車場線	C253G010	15.0	香美市土佐山田町東川	
一般県道	新改停車場線	C253G015	30.0	香美市土佐山田町東川	
一般県道	新改停車場線	C253G020	30.0	香美市土佐山田町東川	
一般県道	新改停車場線	C253G025	30.0	香美市土佐山田町曾我部川	
一般県道	新改停車場線	C253G030	10.0	香美市土佐山田町曾我部川	
一般県道	新改停車場線	C253G035	40.0	香美市土佐山田町曾我部川	
一般県道	新改停車場線	C253G040	30.0	香美市土佐山田町曾我部川	
一般県道	新改停車場線	C253G045	35.0	香美市土佐山田町曾我部川	
一般県道	新改停車場線	C253G050	10.0	香美市土佐山田町曾我部川	
一般県道	新改停車場線	C253G055	70.0	香美市土佐山田町曾我部川	
一般県道	新改停車場線	C253G060	40.0	香美市土佐山田町曾我部川	
一般県道	繁藤西町線	C254G005	215.0	香美市土佐山田町東川	
一般県道	繁藤西町線	C254G010	10.0	香美市土佐山田町東川	
一般県道	繁藤西町線	C254G015	10.0	香美市土佐山田町東川	
一般県道	繁藤西町線	C254G020	35.0	香美市土佐山田町新改	
一般県道	繁藤西町線	C254G025	40.0	香美市土佐山田町須江	
一般県道	磯谷本山線	D262G005	150.0	長岡郡大豊町川口	
一般県道	田井大瀬線	D263G005	80.0	長岡郡本山町寺家	
一般県道	田井大瀬線	D263G010	70.0	長岡郡本山町北山	
一般県道	坂瀬吉野線	D264G005	36.0	長岡郡本山町坂瀬	
一般県道	坂瀬吉野線	D264G010	110.0	長岡郡本山町坂瀬	
一般県道	坂瀬吉野線	D264G015	40.0	長岡郡本山町屋所	
一般県道	坂瀬吉野線	D264G020	150.0	長岡郡本山町屋所	
一般県道	大川土佐線	D265G005	90.0	土佐郡土佐町柚の木	
一般県道	大川土佐線	D265G010	20.0	土佐郡土佐町和田	
一般県道	大川土佐線	D265G015	30.0	土佐郡土佐町和田	
一般県道	上穴内本山線	D267G005	32.0	長岡郡本山町吉延	
一般県道	上穴内本山線	D267G010	60.0	長岡郡本山町吉延	
一般県道	蟹越繁藤線	C268G005	80.0	南国市桑ノ川	
一般県道	蟹越繁藤線	C268G010	20.0	香美市土佐山田町上穴内	
一般県道	蟹越繁藤線	C268G015	70.0	香美市土佐山田町樫ノ谷	
一般県道	重倉笠ノ川線	C269G005	20.0	南国市白木谷	
一般県道	重倉笠ノ川線	C269G010	12.0	南国市白木谷	
一般県道	重倉笠ノ川線	C269G015	30.0	南国市白木谷	
一般県道	重倉笠ノ川線	C269G020	70.0	南国市白木谷	
一般県道	重倉笠ノ川線	C269G025	38.0	南国市白木谷	
一般県道	重倉笠ノ川線	C269G030	25.0	南国市白木谷	
一般県道	重倉笠ノ川線	C269G035	50.0	南国市白木谷	
一般県道	重倉笠ノ川線	C269G040	40.0	南国市白木谷	
一般県道	重倉笠ノ川線	C269G045	108.0	南国市白木谷	
一般県道	弘瀬高知線	E270G005	128.0	高知市土佐山弘瀬	
一般県道	弘瀬高知線	E270G010	163.0	高知市土佐山弘瀬	
一般県道	弘瀬高知線	E270G015	6.0	高知市土佐山弘瀬	
一般県道	弘瀬高知線	E270G020	15.0	高知市土佐山都網	
一般県道	弘瀬高知線	E270G025	97.0	高知市円行寺	
一般県道	弘瀬高知線	E270G030	206.0	高知市円行寺	
一般県道	弘瀬高知線	E270G035	17.0	高知市円行寺	
一般県道	弘瀬高知線	E270G040	58.0	高知市円行寺	
一般県道	弘瀬高知線	E270G045	305.0	高知市円行寺	
一般県道	弘瀬高知線	E270G050	99.0	高知市円行寺	
一般県道	大河内朝倉停車場線	E273G005	92.0	高知市宗安寺	
一般県道	大河内朝倉停車場線	E273G010	318.0	高知市朝倉	
一般県道	大河内朝倉停車場線	E273G015	56.0	高知市朝倉	
一般県道	梅ノ辻朝倉線	E274G005	178.0	高知市筆山町	
一般県道	弘岡下種崎線	E278G005	31.0	高知市長浜	
一般県道	弘岡下種崎線	F278G005	41.0	高知市春野町弘岡下	
一般県道	野見港線	H284G005	67.0	須崎市見越	
一般県道	野見港線	H284G010	45.0	須崎市多ノ郷	
一般県道	谷地日下停車場線	F291G005	60.0	高岡郡日高村沖名	
一般県道	谷地日下停車場線	F291G010	20.0	高岡郡日高村沖名	
一般県道	谷地日下停車場線	F291G015	30.0	高岡郡日高村沖名	
一般県道	谷地日下停車場線	F291G020	100.0	高岡郡日高村沖名	
一般県道	谷地日下停車場線	F291G025	130.0	高岡郡日高村沖名	
一般県道	思地川口線	F292G005	75.0	吾川郡いの町勝賀瀬	
一般県道	西津賀才日比原線	F293G005	35.0	吾川郡いの町小川縦ノ木山	
一般県道	西津賀才日比原線	F293G010	30.0	吾川郡いの町小川縦ノ木山	
一般県道	奥の谷日比原線	F294G005	120.0	吾川郡いの町清水上分	
一般県道	奥の谷日比原線	F294G010	50.0	吾川郡いの町清水上分	
一般県道	奥の谷日比原線	F294G015	90.0	吾川郡いの町清水上分	
一般県道	奥の谷日比原線	F294G020	35.0	吾川郡いの町清水上分	
一般県道	奥の谷日比原線	F294G025	100.0	吾川郡いの町清水下分	
一般県道	奥の谷日比原線	F294G030	260.0	吾川郡いの町清水下分	

道路種別	路線名	施設管理番号	延長 (m)	所在地	備考
一般県道	奥の谷日比原線	F294G035	60.0	吾川郡いの町清水下分	
一般県道	岩目地西佐川停車場線	G297G005	8.5	高岡郡佐川町加茂	
一般県道	庄田伊野線	F299G005	100.0	高岡郡日高村宮ノ谷	
一般県道	庄田伊野線	F299G010	45.0	高岡郡日高村宮ノ谷	
一般県道	庄田伊野線	F299G015	35.0	高岡郡日高村本村	
一般県道	庄田伊野線	F299G020	55.0	高岡郡日高村本村	
一般県道	庄田伊野線	F299G025	65.0	高岡郡日高村名越屋	
一般県道	庄田伊野線	F299G030	120.0	高岡郡日高村名越屋	
一般県道	庄田伊野線	F299G035	40.0	高岡郡日高村名越屋	
一般県道	庄田伊野線	F299G040	35.0	高岡郡日高村名越屋	
一般県道	庄田伊野線	F299G045	55.0	高岡郡日高村柱谷	
一般県道	庄田伊野線	G299G005	11.3	高岡郡佐川町中野	
一般県道	庄田伊野線	G299G010	105.5	高岡郡佐川町二ツ野	
一般県道	庄田伊野線	G299G015	77.2	高岡郡佐川町四ツ白	
一般県道	庄田伊野線	G299G020	100.5	高岡郡佐川町四ツ白	
一般県道	庄田伊野線	G299G025	68.1	高岡郡佐川町四ツ白	
一般県道	庄田伊野線	G299G030	50.0	高岡郡佐川町四ツ白	
一般県道	柳瀬越知線	F300G005	45.0	高岡郡日高村宮の谷	
一般県道	柳瀬越知線	G300G005	50.0	高岡郡佐川町四ツ白～二ツ野	
一般県道	柳瀬越知線	G300G010	28.0	高岡郡佐川町二ツ野	
一般県道	柳瀬越知線	G300G015	10.1	高岡郡佐川町黒原	
一般県道	柳瀬越知線	G300G020	24.3	高岡郡佐川町黒原	
一般県道	柳瀬越知線	G300G025	40.5	高岡郡佐川町黒原	
一般県道	柳瀬越知線	G300G030	38.0	高岡郡佐川町黒原	
一般県道	上郷橋原線	H304G005	27.0	高岡郡津野町芳生野乙	
一般県道	上郷橋原線	H304G010	13.0	高岡郡津野町芳生野乙	
一般県道	上郷橋原線	H304G015	64.0	高岡郡津野町芳生野乙	
一般県道	上郷橋原線	H304G020	45.0	高岡郡橋原町田野々	
一般県道	上郷橋原線	H304G025	43.0	高岡郡橋原町中の川	
一般県道	本郷斗賀野停車場線	G308G005	10.1	高岡郡佐川町本郷	
一般県道	浦ノ内仏坂多ノ郷停車場線	H314G005	65.0	須崎市浦ノ内西分	
一般県道	上分多ノ郷線	H315G005	26.0	須崎市道の川	
一般県道	萩中須崎線	H317G005	50.0	高岡郡津野町貝ノ川床鍋	
一般県道	奈路土佐久礼停車場線	H319G005	60.0	高岡郡中土佐町大野見吉野	
一般県道	久礼須崎線	H320G025	10.0	高岡郡中土佐町久礼	
一般県道	久礼須崎線	H320G030	30.0	須崎市安和	
一般県道	松原窪川線	H322G005	86.0	高岡郡橋原町松原	
一般県道	松原窪川線	H322G010	43.0	高岡郡橋原町松原	
一般県道	松原窪川線	H322G015	23.0	高岡郡橋原町松原	
一般県道	安居公園線	G362G005	56.2	吾川郡仁淀川町大屋	
一般県道	安居公園線	G362G010	29.8	吾川郡仁淀川町入江谷	
一般県道	中津公園線	G363G005	54.1	吾川郡仁淀川町上名野	
一般県道	中津公園線	G363G010	26.7	吾川郡仁淀川町長坂	
一般県道	中津公園線	G363G015	52.5	吾川郡仁淀川町名野川	
一般県道	宮ノ口深淵線	C372G005	140.0	香南市野市町深淵	
一般県道	宮ノ口深淵線	C372G010	140.0	香南市野市町深淵	
一般県道	高知南国線	E374G005	85.0	高知市大津	
一般県道	大野見葉山線	H377G005	40.0	高岡郡津野町白石甲	
一般県道	四国カスト公園縦断線	H383G005	20.0	高岡郡津野町芳生野字天狗	
一般県道	香北野市線	C233G005	50.0	香美市土佐山田町逆川	※旧233号香北龍河洞線
一般県道	香北野市線	C233G010	80.0	香南市野市町兎田～大谷	※旧233号香北龍河洞線
一般県道	香北野市線	C233G015	80.0	香南市香我美町山北	※旧233号香北龍河洞線
一般県道	香北野市線	C233G020	150.0	香南市香我美町山北	※旧233号香北龍河洞線
一般県道	香北野市線	C233G025	70.0	香南市野市町兎田	※旧233号香北龍河洞線
一般県道	高知安芸自転車道線	B501G005	10.0	安芸郡芸西村西分	

キ 橋梁基礎の洗掘

道路種別	路線名	施設管理番号	延長 (m)	施設名	所在地	備考
一般国道	194号	D194H005	82.5	新大森橋	吾川郡いの町大森	
一般国道	194号	D194H010	21.5	根来一号橋	吾川郡いの町大森	
一般国道	194号	D194H015	25.6	根来二号橋	吾川郡いの町大森	
一般国道	194号	D194H020	34.8	立橋橋	吾川郡いの町長沢	
一般国道	194号	D194H025	42.8	第一長沢橋	吾川郡いの町長沢	
一般国道	194号	D194H030	44.8	第二長沢橋	吾川郡いの町長沢	
一般国道	194号	D194H035	30.9	葛籠谷橋	吾川郡いの町戸中	
一般国道	194号	D194H040	72.0	角堂橋	吾川郡いの町戸中	
一般国道	194号	D194H045	48.9	黒瀧山橋	吾川郡いの町戸中	
一般国道	194号	D194H050	42.0	大砂橋	吾川郡いの町戸中	
一般国道	194号	D194H055	94.0	休場口橋	吾川郡いの町戸中	
一般国道	194号	D194H060	21.0	皆又橋	吾川郡いの町戸中	
一般国道	194号	D194H065	24.7	崎山橋	吾川郡いの町葛原	
一般国道	195号	C195H005	15.0	香北市土佐山田町萰生野~土佐山田町小川		
一般国道	195号	C195H010	45.0	第2塩橋	香美市物部町山崎	
一般国道	195号	C195H015	24.0	梶谷橋	香美市物部町小浜	
一般国道	195号	C195H020	17.0	小浜下橋	香美市物部町小浜	
一般国道	195号	C195H025	10.0	小浜上橋	香美市物部町小浜	
一般国道	195号	C195H030	18.0	境谷橋	香美市物部町小浜~物部町根木屋	
一般国道	195号	C195H035	35.0	津々呂橋	香美市物部町市宇	
一般国道	195号	C195H040	41.0	木床第1橋	香美市物部町市宇	
一般国道	195号	C195H045	54.0	木床第2橋	香美市物部町市宇	
一般国道	195号	C195H060	57.0	成山第1橋	香美市物部町市宇	
一般国道	195号	C195H055	13.0	落谷橋	香美市物部町別府	
一般国道	195号	C195H060	65.0	行者橋	香美市物部町別府	
一般国道	321号	L321H005	60.0	久百々橋	土佐清水市久百々	
一般国道	439号	D439H005	80.0	よめしわ橋	長岡郡大豊町西峰	
一般国道	439号	D439H010	63.8	ただれ谷橋	長岡郡大豊町西峰	
一般国道	439号	D439H015	153.0	葛谷橋	長岡郡大豊町西峰	
一般国道	439号	D439H020	7.0	京野橋	長岡郡大豊町川井	
一般国道	439号	D439H025	13.0	東浦橋	長岡郡大豊町川井	
一般国道	439号	D439H030	20.0	コオタ橋	長岡郡大豊町川井	
一般国道	439号	D439H035	5.0	南小川橋	長岡郡大豊町西土居	
一般国道	439号	D439H040	21.0	木能津橋	長岡郡本山町木能津	
一般国道	439号	D439H045	36.0	本山橋	長岡郡本山町本山	
一般国道	439号	D439H050	16.0	伊勢谷橋	長岡郡本山町本山	
一般国道	439号	D439H055	79.0	伊勢川橋	土佐郡土佐町田井	
一般国道	439号	D439H060	6.0	宮島橋	土佐郡土佐町田井	
一般国道	439号	D439H065	6.0	常木谷橋	土佐郡土佐町地蔵寺	
一般国道	439号	D439H070	29.0	相生橋	土佐郡土佐町地蔵寺	
一般国道	439号	D439H075	60.0	新地蔵寺橋	土佐郡土佐町地蔵寺	
一般国道	439号	D439H080	2.0	大北橋	土佐郡土佐町地蔵寺	
一般国道	439号	D439H085	28.0	氏原橋	土佐郡土佐町西石原	
一般国道	439号	F439H015	69.3	弘瀬橋	吾川郡いの町下八川広瀬	
一般国道	441号	J441H005	50.0	新川崎橋	四万十市西土佐江川崎	
一般国道	493号	B493H005	60.0	西谷橋	安芸郡北川村野友大中山~崎山丸山	
一般国道	493号	B493H010	39.0	池谷橋	安芸郡北川村小島池ノ谷下ノ平~小島池ノ谷口北用木の下	
一般国道	493号	B493H015	21.0	無名3号橋	安芸郡北川村小島	
一般国道	493号	B493H020	130.0	蛇谷橋	安芸郡北川村弘瀬~安倉	
一般国道	493号	B493H025	20.5	ぐどうじ橋	安芸郡北川村安倉	
一般国道	493号	B493H030	64.3	矢苦橋	安芸郡北川村安倉	
一般国道	494号	G494H005	47.0	大西橋	吾川郡仁淀川町東竹ノ谷	
一般国道	494号	G494H010	32.0	赤藪橋	吾川郡仁淀川町大西	
主要地方道	川之江大豊線	D005H005	13.0	出合橋	長岡郡大豊町立川下名	
主要地方道	川之江大豊線	D005H010	8.0	上名橋	長岡郡大豊町立川下名	
主要地方道	川之江大豊線	D005H015	10.0	川奥橋	長岡郡大豊町立川下名	
主要地方道	川之江大豊線	D005H020	19.0	刈谷橋	長岡郡大豊町立川下名	
主要地方道	川之江大豊線	D005H025	11.0	井出川橋	長岡郡大豊町立川下名	
主要地方道	川之江大豊線	D005H030	65.0	新川口橋	長岡郡大豊町川口	
主要地方道	川之江大豊線	D005H035	99.0	川口橋	長岡郡大豊町川口	
主要地方道	高知伊予三島線	D006H005	14.0	宮の瀬橋	土佐郡土佐町芥川	
主要地方道	高知伊予三島線	D006H010	14.0	芥川橋	土佐郡土佐町瀬戸	
主要地方道	高知伊予三島線	D006H015	14.0	瀬戸川橋	土佐郡土佐町瀬戸	
主要地方道	高知伊予三島線	D006H020	10.0	境谷橋	土佐郡土佐町瀬戸	
主要地方道	高知伊予三島線	D006H025	10.0	泉谷橋	土佐郡土佐町南川	
主要地方道	高知伊予三島線	D006H030	35.0	刈谷橋	土佐郡土佐町南川	
主要地方道	高知伊予三島線	D006H035	11.0	寺谷川	土佐郡土佐町南川	
主要地方道	高知伊予三島線	D006H040	16.0	無名橋	土佐郡大川村高野	
主要地方道	高知伊予三島線	D006H045	53.0	黒沼田橋	土佐郡大川村高野	
主要地方道	高知伊予三島線	D006H050	7.0	無名一号橋	土佐郡大川村大北川	
主要地方道	高知伊予三島線	D006H055	12.0	野頭吞橋	土佐郡大川村大北川	
主要地方道	高知伊予三島線	D006H060	14.0	大北川橋	土佐郡大川村大北川	
主要地方道	高知伊予三島線	D006H065	12.0	中河市橋	土佐郡大川村大北川	
主要地方道	安田東洋線	B012H005	19.1	明神橋	安芸郡安田町小川	
主要地方道	安田東洋線	B012H010	34.5	馬路橋	安芸郡馬路村馬路五良淵~馬路五味	
主要地方道	安田東洋線	B012H015	20.0	東川橋	安芸郡馬路村馬路門屋~馬路上カウロ	
主要地方道	安田東洋線	B012H020	31.0	小藪橋	安芸郡馬路村馬路小藪~梅谷南平	
主要地方道	安田東洋線	B012H025	21.2	高橋	安芸郡馬路村馬路明賀屋敷~馬路中畑	
主要地方道	安田東洋線	B012H030	17.6	マーヅマ橋	安芸郡北川村久木南ウラ~コオジマ	
主要地方道	安田東洋線	B012H035	24.5	揚谷橋	安芸郡北川村久木ノ上馬鐵礫~島セキノフチ	
主要地方道	安田東洋線	B012H040	43.1	堀ヶ生橋	安芸郡北川村島クマゴソ	
主要地方道	安田東洋線	B012H045	43.6	二股橋	安芸郡北川村二股落合中畝山	

道路種別	路線名	施設管理番号	延長 (m)	施設名	所在地	備考
主要地方道	高知本山線	E016H005	49.2	愛宕大橋	高知市愛宕町	
主要地方道	高知本山線	D016H005	10.0	無名3号線	土佐郡土佐町東石原	
主要地方道	高知本山線	D016H010	16.0	立割大橋	土佐郡土佐町地藏寺	
主要地方道	高知本山線	D016H015	47.0	森橋	土佐郡土佐町土居	
主要地方道	高知本山線	D016H020	43.0	森歩道橋	土佐郡土佐町土居	
主要地方道	本川大杉線	D017H005	71.0	高敷橋	吾川郡いの町高敷	
主要地方道	本川大杉線	D017H015	6.0	橋の谷橋	土佐郡大川村大敷	
主要地方道	本川大杉線	D017H020	16.0	小北川橋	土佐郡大川村小北川	
主要地方道	本川大杉線	D017H025	13.0	大平川橋	土佐郡大川村大平	
主要地方道	本川大杉線	D017H030	15.0	井野川橋	土佐郡大川村井野川	
主要地方道	本川大杉線	D017H035	105.0	うの滝橋	土佐郡大川村川崎	
主要地方道	本川大杉線	D017H040	160.0	小松川橋	土佐郡大川村高野	
主要地方道	本川大杉線	D017H045	136.0	上津川橋	土佐郡土佐町上津川	
主要地方道	本川大杉線	D017H010	70.0	下切橋	土佐郡大川村大敷	
主要地方道	本川大杉線	D017H055	39.0	土佐中島橋	土佐郡土佐町田井	
主要地方道	本川大杉線	D017H050	169.0	下川橋	土佐郡土佐町井尻	
主要地方道	伊野仁淀線	F018H005	63.0	上八川口橋	吾川郡いの町柳瀬上分	
主要地方道	伊野仁淀線	G018H005	317.0	横倉橋	高岡郡越知町今成	
主要地方道	窪川船戸線	H019H005	73.2	野老野橋	高岡郡中土佐町大野見野老野	
主要地方道	窪川船戸線	H019H010	33.0	萩中橋	高岡郡中土佐町大野見野萩中	
主要地方道	窪川船戸線	H019H015	22.0	倉川橋	高岡郡津野町桑ヶ市	
主要地方道	中平橋原線	H026H005	51.0	中平橋	高岡郡橋原町中平	
主要地方道	中平橋原線	H026H010	21.2	仲洞谷橋	高岡郡橋原町橋原東	
主要地方道	安芸物部線	B029H005	21.4	上尾川橋	安芸市尾川乙	
主要地方道	安芸物部線	B029H010	29.0	大宮橋	安芸市尾川乙	
主要地方道	安芸物部線	C029H005	17.4	栃本橋	香南市香我美町舞川～香美市物部町仙頭	
主要地方道	安芸物部線	C029H010	27.1	明改橋	香美市物部町仙頭	
主要地方道	香北赤岡線	C030H005	18.9	西川橋	香美市香北町西川	
主要地方道	南国伊野線	E033H005	9.0	菖蒲橋	高知市土佐山菖蒲	
主要地方道	南国伊野線	E033H010	17.0	御りょう橋	高知市土佐山桑尾	
主要地方道	南国伊野線	E033H015	51.0	大穴上橋	高知市土佐山桑尾	
主要地方道	南国伊野線	E033H020	49.0	大穴下橋	高知市土佐山広瀬	
主要地方道	南国伊野線	E033H025	4.0	無名1号橋	高知市鏡今井	
主要地方道	南国伊野線	E033H030	33.0	小川口橋	高知市鏡草の峰	
主要地方道	南国伊野線	E033H035	18.0	畑川橋	高知市鏡的淵	
主要地方道	南国伊野線	E033H040	6.0	増原橋	高知市鏡増原	
主要地方道	南国伊野線	F033H005	3.0	土居谷橋	吾川郡いの町槇	
主要地方道	高知南環状線	F036H005	35.0	江尻橋	吾川郡いの町槇	
主要地方道	高知春野線	E037H005	122.0	新月橋	高知市石立町	
主要地方道	高知春野線	F037H005	59.0	明神橋	高知市春野町西分	
主要地方道	高知土佐線	F038H005	424.0	仁淀川八天大橋	吾川郡いの町八田	
主要地方道	高知土佐線	F038H010	150.0	仁淀川八天大橋	土佐市高岡	
主要地方道	石鎚公園線	D040H010	17.0	名野川谷橋	吾川郡いの町寺川	
主要地方道	石鎚公園線	D040H015	19.0	寺川橋	吾川郡いの町寺川	
主要地方道	石鎚公園線	D040H020	7.0	無名1号橋	吾川郡いの町寺川	
主要地方道	石鎚公園線	D040H025	13.0	鷹巣橋	吾川郡いの町寺川～越裏門	
主要地方道	石鎚公園線	D040H030	11.0	水車谷橋	吾川郡いの町越裏門	
主要地方道	石鎚公園線	D040H035	12.0	篠迎橋	吾川郡いの町越裏門	
主要地方道	石鎚公園線	D040H040	10.0	三森橋	吾川郡いの町越裏門	
主要地方道	石鎚公園線	D040H045	16.0	根須木橋	吾川郡いの町越裏門	
主要地方道	石鎚公園線	D040H050	10.0	鎌田橋	吾川郡いの町長沢	
主要地方道	石鎚公園線	D040H055	12.0	扇谷橋	吾川郡いの町長沢	
主要地方道	石鎚公園線	D040H060	7.0	足谷橋	吾川郡いの町長沢	
主要地方道	石鎚公園線	D040H065	21.0	家谷橋	吾川郡いの町長沢	
主要地方道	石鎚公園線	D040H005	10.0	名野川3号橋	吾川郡いの町寺川	
主要地方道	大豊物部線	C049H005	18.5	梅平橋	香美市物部町笹	
主要地方道	大豊物部線	C049H010	30.1	一の瀬橋	香美市物部町笹	
主要地方道	大豊物部線	C049H015	28.9	落合橋	香美市物部町五王堂	
主要地方道	大豊物部線	C049H020	14.0	市ヶ谷橋	香美市物部町柳瀬	
主要地方道	大豊物部線	C049H025	19.9	栃谷橋	香美市物部町柳瀬	
一般県道	大久保伊尾木線	B207H005	60.0	黒瀬橋	安芸市古井	
一般県道	大久保伊尾木線	B207H010	45.0	奈比賀橋	安芸市奈比賀	
一般県道	大久保伊尾木線	B207H015	20.4	小河橋	安芸市伊尾木	
一般県道	畑山柄ノ木線	B210H005	30.0	畑山橋	安芸市畑山丙	
一般県道	畑山柄ノ木線	B210H010	29.6	寺内橋	安芸市畑山丙	
一般県道	畑山柄ノ木線	B210H015	67.3	柄ノ木橋	安芸市畑山丙	
一般県道	宮ノ上川北線	B212H005	98.5	天神坊橋	安芸市川北乙	
一般県道	宮ノ上川北線	B212H010	188.0	中之橋	安芸市川北乙	
一般県道	久保大宮線	C217H005	14.7	改森橋	香美市物部町久保沼井	
一般県道	久保大宮線	C217H010	23.5	冬谷橋	香美市物部町大西	
一般県道	久保大宮線	C217H015	27.0	南池橋	香美市物部町大西	
一般県道	久保大宮線	C217H020	53.3	久保川橋	香美市香北町永野	
一般県道	日ノ御子土佐山田線	C218H005	14.7	有瀬橋	香美市香北町有瀬	
一般県道	山北岸本停車場線	C227H005	27.6	岩淵橋	香南市香我美町山北	
一般県道	山北岸本停車場線	C227H010	28.0	和田橋	香南市香我美町下分	
一般県道	山川野市線	C231H005	18.6	大岩橋	香南市香我美町下分	
一般県道	山川野市線	C231H010	68.1	香宗川橋	香南市野市町土居	
一般県道	上ノ加江窪川線	I325H005	15.7	櫻の木橋	高岡郡四万十町見付	
一般県道	志和仁井田線	I326H005	21.6	奈路橋	高岡郡四万十町黒石	
一般県道	神母木野市線	C237H005	20.6	月見橋	香美市土佐山田町山田島	
一般県道	小味野々川口線	I328H005	15.5	堂の川橋	高岡郡四万十町桧生原	
一般県道	小味野々川口線	I328H010	17.2	トウカゴ橋	高岡郡四万十町寺野	
一般県道	小味野々川口線	I328H015	25.6	川口橋	高岡郡四万十町南川口	
一般県道	八幡大津線	C252H005	99.6	岡豊橋	南国市岡豊町八幡	
一般県道	繁藤西町線	C254H005	45.0	向田橋	香美市土佐山田町繁藤	
一般県道	繁藤西町線	C254H010	31.1	入野橋	香美市土佐山田町入野	
一般県道	繁藤西町線	C254H015	33.1	新改橋	香美市土佐山田町新改	

道路種別	路線名	施設管理番号	延長 (m)	施設名	所在地	備考
一般県道	土佐岩原停車場線	D259H005	105.0	大岩橋	長岡郡大豊町筏杖久保	
一般県道	大田口停車場線	D261H005	112.1	薬師橋	長岡郡大豊町船戸～寺内	
一般県道	磯谷本山線	D262H005	22.0	尾生橋	長岡郡大豊町尾生～谷	
一般県道	磯谷本山線	D262H010	17.0	行川橋	長岡郡本山町下関～上関	
一般県道	田井大瀬線	D263H005	145.0	吉田橋	土佐郡土佐町田井～長岡郡本山町吉野	
一般県道	田井大瀬線	D263H010	48.0	三倉橋	長岡郡本山町吉野	
一般県道	田井大瀬線	D263H015	9.5	上谷橋	長岡郡本山町北山	
一般県道	坂瀬吉野線	D264H005	14.6	坂瀬橋	長岡郡本山町坂瀬	
一般県道	坂瀬吉野線	D264H010	13.5	冬ノ瀬橋	長岡郡本山町七戸	
一般県道	坂瀬吉野線	D264H015	17.4	藤ヶ谷橋	長岡郡本山町瓜生野	
一般県道	坂瀬吉野線	D264H020	22.6	汗見川橋	長岡郡本山町屋所～沢ヶ内	
一般県道	大川土佐線	D265H005	12.6	宮谷橋	土佐郡大川村下小南川	
一般県道	大川土佐線	D265H010	5.0	無名2号	土佐郡大川村中切	
一般県道	大川土佐線	D265H015	15.5	袖の木橋	土佐郡土佐町袖の木	
一般県道	大川土佐線	D265H020	14.5	下袖の木橋	土佐郡土佐町袖の木	
一般県道	大川土佐線	D265H025	20.2	和田ヶ谷橋	土佐郡土佐町袖の木～和田	
一般県道	大川土佐線	D265H030	33.0	小山橋	土佐郡土佐町和田	
一般県道	大川土佐線	D265H035	15.5	茂ヶ谷橋	土佐郡土佐町和田～境	
一般県道	角茂谷停車場線	D266H005	50.8	平和橋	長岡郡大豊町角茂谷馬瀬	
一般県道	上穴内本山線	C267H005	11.8	無名2号橋	香美市土佐山田町上穴内	
一般県道	蟹越繁藤線	C268H005	27.5	宮の谷川橋	香美市土佐山田町榎ノ谷	
一般県道	弘瀬高知線	E270H005	7.1	堺谷橋	高知市土佐山弘瀬～土佐山都網	
一般県道	野見港線	H284H005	66.9	大峰橋	須崎市多ノ郷	
一般県道	庄田伊野線	G299H005	28.8	大井橋	高岡郡佐川町中野	
一般県道	庄田伊野線	F299H005	4.8	岩の川橋	高岡郡日高村宮ノ谷	
一般県道	柳瀬越知線	F300H005	283.0	柳瀬橋	高岡郡日高村長畑～吾川郡いの町柳瀬	
一般県道	片岡庄田線	G301H005	145.3	片岡橋	高岡郡越知町片岡	
一般県道	片岡庄田線	G301H010	47.4	宮の原橋	高岡郡佐川町黒原	
一般県道	長者佐川線	G302H005	60.2	由留岐橋	高岡郡佐川町柏原	
一般県道	上郷橋原線	H304H005	15.0	萩野々橋	高岡郡橋原町下組	
一般県道	上郷橋原線	H304H010	23.1	三養大橋	高岡郡橋原町六丁	
一般県道	本郷斗賀野停車場線	G308H005	37.0	尾川橋	高岡郡佐川町本郷	
一般県道	吾桑停車場線	H309H005	24.4	桜橋	須崎市吾井郷乙字川口	
一般県道	浦ノ内仏坂多ノ郷停車場線	H314H005	52.2	新川橋	須崎市神田	
一般県道	萩中須崎線	H317H005	15.7	朴の川橋	須崎市上分	
一般県道	萩中須崎線	H317H010	15.4	参宮橋	須崎市上分	
一般県道	萩中須崎線	H317H015	87.0	落合橋	須崎市上分	
一般県道	松原窪川線	H322H005	18.5	久保谷橋	高岡郡橋原町松原久保谷	
一般県道	松原窪川線	I322H005	17.5	みたきよ橋	高岡郡四万十町日野地	
一般県道	松原窪川線	I322H010	30.0	中津川橋	高岡郡四万十町窪川中津川	
一般県道	松原窪川線	I322H015	22.4	川奥橋	高岡郡四万十町米奥	
一般県道	松原窪川線	I322H020	16.0	西の川橋	高岡郡四万十町西の川	
一般県道	作屋影野停車場線	I323H005	124.3	松葉川橋	高岡郡四万十町作屋	
一般県道	作屋影野停車場線	I323H010	20.1	灰高橋	高岡郡四万十町七里	
一般県道	作屋影野停車場線	I323H015	15.6	越前橋	高岡郡四万十町勝賀野	
一般県道	作屋影野停車場線	I323H020	36.3	勝賀野橋	高岡郡四万十町勝賀野	
一般県道	秋丸佐賀線	I329H005	161.5	野地橋	高岡郡四万十町秋丸	
一般県道	昭和中村線	I332H005	175.6	昭和大橋	高岡郡四万十町昭和	
一般県道	昭和中村線	I332H010	15.0	野々川橋	高岡郡四万十町野々川	
一般県道	昭和中村線	I332H015	15.0	大中尾橋	高岡郡四万十町野々川	
一般県道	橋上平田線	K353H005	85.0	橋上町橋	宿毛市橋上町橋上	
一般県道	安居公園線	G362H005	15.5	大鳴川橋	吾川郡仁淀川町安居土居	
一般県道	中津公園線	G363H005	20.5	下名野川橋	吾川郡仁淀川町下名野川	
一般県道	大野見葉山線	H377H005	17.3	大川橋	高岡郡津野町白石甲	
一般県道	高知安芸自転車道線	B501H005	67.8	赤野川橋	安芸市赤野	

2. 2 気象観測関係

2. 2. 1 観測所等

2. 2. 1. 1 雨量観測所

(1) 雨量観測所（高知県所管 テレメーター）

整理NO.	所轄区分	流域名	観測所名	所在地	備考
1	室戸事務所	佐喜浜川	桑の木	室戸市佐喜浜町桑の木	
2	室戸事務所	室津川	室戸	室戸浮津	
3	室戸事務所	野根川	大斗	東洋町大斗	
4	室戸事務所	羽根川	黒見	室戸市羽根町黒見	
5	安芸土木事務所	奈半利川	魚梁瀬	馬路村魚梁瀬字岩川山	
6	安芸土木事務所	奈半利川	島	北川村島字中大田	
7	安芸土木事務所	伊尾木川	古井	安芸市古井字宝蔵己続山	
8	安芸土木事務所	安芸川	押谷	安芸市畑山字横畑	
9	安芸土木事務所	安芸川	安芸	安芸市矢ノ丸一丁目	
10	安芸土木事務所	安田川	馬路	馬路村馬路字内原	
11	安芸土木事務所	安田川	安田	安田町東島	
12	中央東土木事務所	物部川	大柘	香美市物部町大柘	
13	中央東土木事務所	物部川	南国	南国市大埴	
14	中央東土木事務所	奈路川	奈路	南国市奈路	
15	中央東土木事務所	国分川	新改	香美市土佐山田町新改	
16	中央東土木事務所	香宗川	末清	香南市香我美町末清	
17	中央東土木事務所	鎌井谷川	鎌井谷ダム	香南市香我美町山北	
18	本山事務所	吉野川	本山	本山町本山	
19	高知土木事務所	鏡川	高知	高知市稲荷町	
20	高知土木事務所	鏡川	宗安寺	高知市宗安寺	
21	高知土木事務所	新川川	山根	高知市春野町秋山字山根ノ北	
22	高知県庁	新川川	県庁	高知市丸ノ内	
23	中央西土木事務所	吉野川	本川	いの町脇ノ山	
24	中央西土木事務所	仁淀川	伊野	いの町アゲ田	
25	越知事務所	仁淀川	越知	越知町越知甲	
26	須崎土木事務所	新荘川	葉山	津野町永野	
27	須崎土木事務所	新荘川	須崎	須崎市西古市町	

整理 NO.	所轄区分	流域名	観測所名	所在地	備考
28	須崎土木事務所	久礼川	中土佐	中土佐町久礼	
29	四万十町	四万十川	窪川	四万十町琴平町	
30	四万十町	四万十川	十川	四万十町十川	
31	幡多土木事務所	四万十川	中村	四万十市古津賀	
32	幡多土木事務所	四万十川	江川崎	四万十市西土佐江川崎	
33	幡多土木事務所	加持川	大方	黒潮町入野	
34	宿毛事務所	下ノ加江川	三原	三原村柚ノ木	
35	宿毛事務所	松田川	宿毛	宿毛市新田	
36	宿毛事務所	篠川	山北	宿毛市山北	
37	宿毛事務所	弘見川	弘見	大月町弘見	
38	土佐清水事務所	加久見川	清水	土佐清水市西町	
39	土佐清水事務所	下ノ加江川	下ノ加江	土佐清水市下ノ加江	
40	土佐清水事務所	宗呂川	出合	土佐清水市宗呂	
41	土佐清水事務所	益野川	益野	土佐清水市下益野	
42	土佐清水事務所	以布利川	以布利	土佐清水市広畑	
43	永瀬ダム管理事務所	上葦生川	久保	香美市物部町久保	
44	永瀬ダム管理事務所	物部川	別府	香美市物部町別府	
45	永瀬ダム管理事務所	笹川	笹	香美市物部町笹	
46	永瀬ダム管理事務所	物部川	永瀬	香美市香北町永瀬	
47	永瀬ダム管理事務所	物部川	舞川	香南市香我美町舞川	
48	鏡ダム管理事務所	鏡川	平石	高知市土佐山下高瀬	
49	鏡ダム管理事務所	鏡川	柿の又	高知市鏡柿の又	
50	鏡ダム管理事務所	鏡川	鏡ダム	高知市鏡今井	
51	鏡ダム管理事務所	鏡川	中切	高知市土佐山東川	
52	鏡ダム管理事務所	鏡川	重倉	高知市久礼野字コヲジ	
53	桐見ダム管理事務所	坂折川	桐見ダム	越知町五味	
54	桐見ダム管理事務所	坂折川	下の谷	越知町桐見川字ハゴイバ	
55	坂本ダム管理事務所	松田川	篠山	宿毛市橋上町楠山	
56	坂本ダム管理事務所	松田川	上槇	愛媛県宇和島市上槇	
57	坂本ダム管理事務所	松田川	御槇	愛媛県宇和島市祖御槇	

(2) 雨量観測所 (国土交通省及び気象台 テレメーター)

整理 NO.	所轄区分	流域名	観測所名	所在地	備考
1	国土交通省高知 河川国道事務所	川ノ内川	香北	香美市香北町河野字中ミツキ	
2	国土交通省高知 河川国道事務所	西川川	佐敷	香美市香北町西川字スベリ石乙	
3	国土交通省吉野川 ダム統合管理事務所	穴内川	繁藤	香美市土佐山田町平山字塚谷	
4	国土交通省吉野川 ダム統合管理事務所	地藏寺川	溜井	土佐町大字溜井字上久保	
5	国土交通省吉野川 ダム統合管理事務所	吉野川	豊永	大豊町桃原字オミヤ地	
6	独立行政法人 水資源機構	吉野川	長沢	いの町大森トヤバ	
7	独立行政法人 水資源機構	吉野川	桑瀬	いの町桑瀬鷹ノ巣山	
8	独立行政法人 水資源機構	吉野川	寺川	いの町寺川名の川山	
9	独立行政法人 水資源機構	瀬戸川	黒丸	土佐町瀬戸字ナカナロ	
10	独立行政法人 水資源機構	大北川	大北	大川村大字大北川	
11	国土交通省吉野川 ダム統合管理事務所	汗見川	汗見	本山町大字沢ヶ内坂瀬山	
12	国土交通省吉野川 ダム統合管理事務所	吉野川	古田	本山町大字古田字ウ子	
13	国土交通省吉野川 ダム統合管理事務所	立川川	立川	大豊町立川上名字マツヲ	
14	国土交通省吉野川 ダム統合管理事務所	南小川	西峰	大豊町西峰	
15	国土交通省高知 河川国道事務所	上八川川	思地	いの町上八川下分字石船	
16	国土交通省高知 河川国道事務所	波介川	家俊	土佐市家俊字三郎	
17	国土交通省高知 河川国道事務所	上八川川	縦ノ木山	いの町小川新別字湯場	
18	国土交通省高知 河川国道事務所	日下川	本郷	日高村本郷字赤兀	
19	国土交通省高知 河川国道事務所	長者川	長者	仁淀川町長者字東駄馬乙	
20	国土交通省高知 河川国道事務所	土居川	池川	仁淀川町北浦マエダ	
21	国土交通省高知 河川国道事務所	春日川	佐川	佐川町字西的場乙	
22	国土交通省 大渡ダム管理所	面河川	梅ヶ市	愛媛県久万高原町杣野字新田	
23	国土交通省 大渡ダム管理所	面河川	面河	愛媛県久万高原町大味川サギザコ	
24	国土交通省 大渡ダム管理所	直瀬川	永久	愛媛県久万高原町二名甲	
25	国土交通省 大渡ダム管理所	直瀬川	上直瀬	愛媛県久万高原町直瀬	
26	国土交通省 大渡ダム管理所	黒川	獅子越	愛媛県内子町中川小田深山	
27	国土交通省 大渡ダム管理所	久万川	久万	愛媛県久万高原町上野尻字ケジ谷	
28	国土交通省 大渡ダム管理所	面河川	大味川	愛媛県久万高原町大味川	

整理 NO.	所轄区分	流域名	観測所名	所在地	備考
29	国土交通省 大渡ダム管理所	面河川	御三戸	愛媛県久万高原町上黒岩ハチマンミ チ中	
30	国土交通省 大渡ダム管理所	面河川	黒藤川	愛媛県久万高原町黒藤字ながさき	
31	国土交通省 大渡ダム管理所	面河川	美川	愛媛県久万高原町日野浦字御山	
32	国土交通省 大渡ダム管理所	仁淀川	休場	愛媛県久万高原町中津字休場	
33	国土交通省高知 河川国道事務所	土居川	椿山	仁淀川町椿山字カバクラ	
34	国土交通省 大渡ダム管理所	仁淀川	大渡	仁淀川町高瀬	
35	国土交通省 大渡ダム管理所	黒川	地芳	愛媛県久万高原町西谷字中久保乙	
36	国土交通省 大渡ダム管理所	黒川	西谷	愛媛県久万高原町西谷字ミタキ山乙	
37	国土交通省高知 河川国道事務所	柳瀬川	古畑	佐川町古畑字クロイシヤシキ	
38	国土交通省高知 河川国道事務所	仁淀川	川口	仁淀川町大崎	
39	国土交通省中村 河川国道事務所	四万十川	大野見テレ	中土佐町大野見奈路字山の神山	
40	国土交通省中村 河川国道事務所	梶原川	梶原	梶原町大字梶原町	
41	国土交通省中村 河川国道事務所	北川川	北川	津野町北川字桜屋式	
42	国土交通省中村 河川国道事務所	四万十川	船戸テレ	津野町船戸字都	
43	国土交通省中村 河川国道事務所	北川	芳生野	津野町芳生野アザミョウ乙	
44	国土交通省中村 河川国道事務所	梶原川	影地	梶原町字島中	
45	国土交通省中村 河川国道事務所	四万十川	大正	四万十町田野々字吾川	
46	国土交通省中村 河川国道事務所	四万十川	窪川テレ	四万十町大字見付字轟川	
47	国土交通省中村 河川国道事務所	日向谷川	日吉テレ	愛媛県鬼北町大字上鍵山	
48	国土交通省中村 河川国道事務所	後川	大用	四万十市大用字森山	
49	国土交通省中村 河川国道事務所	三間川	近永	愛媛県鬼北町大字近永	
50	国土交通省中村 河川国道事務所	四万十川	堂ヶ森	四万十市西土佐大字藤の川字桧尾山	
51	国土交通省中村 河川国道事務所	目黒川	目黒テレ	愛媛県松野町字富岡	
52	国土交通省中村 河川国道事務所	四万十川	右山	四万十市右山大字南中山	
53	国土交通省中村 河川国道事務所	後川	鳥打場	四万十市常六ゴゼハイ	
54	国土交通省中村 河川国道事務所	岩田川	奥鴨川	四万十市奥鴨川字光泉寺	
55	国土交通省中筋川 総合開発工事事務所	中筋川	久礼広橋	三原村亀ノ川字本覚山	
56	国土交通省中筋川 総合開発工事事務所	清水川	清水川橋	三原村宮ノ川字清水川	
57	国土交通省中筋川 総合開発工事事務所	中筋川	中筋川ダム	宿毛市平田町黒川字ヶ崎山	

整理 NO.	所轄区分	流域名	観測所名	所在地	備考
58	国土交通省中筋川 総合開発工事事務所	松田川	宿毛	宿毛市大谷山	
59	国土交通省中村 河川国道事務所	中筋川	山奈	宿毛市山奈町山田字イタズリ谷	
60	国土交通省中村 河川国道事務所	伊与木川	佐賀	黒潮町小黒ノ川	
61	高知地方气象台	佐喜浜川	佐喜浜	室戸市佐喜浜町	
62	高知地方气象台	佐喜浜川	室戸岬	室戸市室戸岬町	
63	高知地方气象台	奈半利川	魚梁瀬	馬路村魚梁瀬	
64	高知地方气象台	奈半利川	田野	田野町	
65	高知地方气象台	伊尾木川	安芸	安芸市伊尾木	
66	高知地方气象台	物部川	大栃	香美市物部町大栃上西の川	
67	高知地方气象台	穴内川	繁藤	香美市土佐山田町繁藤	
68	高知地方气象台	吉野川	本山	本山町本山	
69	高知地方气象台	吉野川	本川	いの町脇の山字根藤	
70	高知地方气象台	国分川	高知	高知市比島町	
71	高知地方气象台	仁淀川	鳥形山	仁淀川町大植	
72	高知地方气象台	柳瀬川	佐川	佐川町丙	
73	高知地方气象台	土居川	池川	仁淀川町土居甲	
74	関西航空地方气象台	物部川	南国日章	南国市物部	
75	高知地方气象台	物部川	後免	南国市廿枝	
76	高知地方气象台	新莊川	須崎	須崎市西町	
77	高知地方气象台	松葉川	船戸	津野町船戸	
78	高知地方气象台	伊与木川	佐賀	黒潮町佐賀	
79	高知地方气象台	梶原川	梶原	梶原町川西路	
80	高知地方气象台	四万十川	窪川	四万十町新開町	
81	高知地方气象台	四万十川	大正	四万十町大正	
82	高知地方气象台	四万十川	江川崎	四万十市西土佐用井	
83	高知地方气象台	四万十川	中村	四万十市入田字長善寺前	
84	高知地方气象台	松田川	宿毛	宿毛市片島	
85	高知地方气象台	三崎川	三崎	土佐清水市三崎	
86	高知地方气象台		清水	土佐清水市足摺岬	

2. 2. 1. 2 水位観測所

テ：テレメーター
 自：自記
 量：量水標
 電：電話応答

(単位：m)

整理 No.	所轄 区分	河川名 (水系)	観測 所名	所在地	種 別	水防団 待機 水位	氾濫 注意 水位	避難 判断 水位	氾濫 危険 水位	零点高 E L m	備考
1	室戸 事務所	野根川	野根	東洋町野根字神屋 木	テ	2.30	3.00	4.00	4.30	4.63	
2	室戸 事務所	佐喜浜 川	佐喜浜	室戸市佐喜浜町根 丸	テ	1.20	1.50	3.00	3.50	4.30	
3	室戸 事務所	室津川	室津	室戸市浮津	テ	1.50	1.90	1.90	2.10	3.13	
4	室戸 事務所	西ノ川	北村	室戸市吉良川町北 村	テ	1.00	1.50	4.10	4.30	7.69	
5	室戸 事務所	羽根川	羽根	室戸市羽根町字新 田	テ	1.50	2.00	3.20	3.40	3.42	
6	安芸土木 事務所	奈半利 川	野友	北川村野友字井流 添甲	テ	1.90	2.40	2.90	3.30	18.59	
7	安芸土木 事務所	安田川	東島	安田町東島字西川 ブチ	テ	2.00	2.60	2.60	3.00	3.91	
8	安芸土木 事務所	伊尾木 川	宮田岡	安芸市川北字下一 瀬	テ	2.20	2.80	3.10	3.90	10.27	
9	安芸土木 事務所	安芸川	栃の木	安芸市栃の木字ヤ ナノ木	テ	1.80	2.20	2.20	3.00	35.13	
10	安芸土木 事務所	赤野川	赤野	安芸市桜浜	量	1.00	1.50				
11	安芸土木 事務所	和食川	和食	芸西村琴ヶ浜	量	3.00	4.80				
12	安芸土木 事務所	和食川	和食	芸西村和食甲	テ	1.50	1.90	4.00	4.80	1.90	
13	安芸土木 事務所	江ノ川	宝永	安芸市宝永町	テ						
14	中央東土木 事務所	夜須川	夜須	香南市夜須町千切	量	1.50	2.00			0.74	
15	中央東土木 事務所	香宗川	中ノ村	香南市野市町中ノ 村	テ	1.70	2.00	3.00	3.60	3.41	
16	中央東土木 事務所	鎌井谷 川	下流 基準点	香南市香我美町山 北	テ			1.30	1.40	18.78	
17	中央東土木 事務所	香宗川	岸本	香南市香我美町岸 本	量	2.30	2.70				
18	中央東土木 事務所	香宗川	岸本	香南市香我美町岸 本	テ						
19	中央東土木 事務所	国分川	三畠	南国市三畠	テ	2.20	2.70	2.70	3.30	10.73	
20	中央東土木 事務所	後川	後川	南国市前浜	自	1.80	2.00				
21	中央東土木 事務所	下田川	片山	南国市片山	テ	1.30	1.70	1.70	2.00	3.69	

(単位：m)

整理 No.	所轄 区分	河川名 (水系)	観測 所名	所在地	種 別	水防団 待機 水位	氾濫 注意 水位	避難 判断 水位	氾濫 危険 水位	零点高 E L _m	備考
22	中央東土木 事務所	下田川	下田	南国市稲生字水越	テ			2.90	3.20	0.04	
23	中央東土木 事務所	夜須川	千切	香南市夜須町千切	テ	2.00	2.70	2.70	3.00	(0.27)	
24	中央東土木 事務所	鳥川	大谷	香南市野市町大谷	テ	1.30	2.00	2.00	2.50	18.68	
25	本山 事務所	吉野川	本山	本山町本山	量	5.00	8.00			233.83	
26	本山 事務所	吉野川	大田口	大豊町大田口	量	13.00	15.00			197.30	
27	本山 事務所	穴内川	大杉	大豊町杉	量	6.00	9.00			235.60	
28	高知土木 事務所	久万川	愛宕	高知市和泉町	テ	2.90	3.40	3.70	4.10	(1.03)	
29	高知土木 事務所	紅水川	福井 扇橋	高知市福井扇町	テ	2.30	2.90	2.90	3.10	0.03	
30	高知土木 事務所	国分川	布師田	高知市布師田七ッ 城高知田	テ	4.00	5.30	5.80	6.40	(1.10)	
31	高知土木 事務所	舟入川	鹿兒	高知市大津乙	テ	2.10	2.60	2.70	3.20	(0.43)	
32	高知土木 事務所	江ノ口 川	塚ノ原	高知市長尾山	テ	1.50	2.00		2.00	4.52	
33	高知土木 事務所	下田川	五台山	高知市五台山三ッ 石	量	2.20	2.70			(0.08)	
34	高知土木 事務所	鏡川	鏡川橋	高知市鴨部	テ	1.60	2.80	2.90	3.60	4.24	
35	高知土木 事務所	鏡川	築屋敷	高知市東石立町	テ	2.80	3.80	3.80	4.20	0.18	
36	高知土木 事務所	神田川	神田	高知市鴨部	テ	3.10	4.30	4.30	4.60	0.15	
37	高知土木 事務所	新川川	山根	高知市春野町秋山 字山根ノ北	テ			3.20	3.40	0.25	
38	高知土木 事務所	新川川	東諸木	高知市春野町東諸 木字南浦	テ			2.30	2.60	0.25	
39	中央西土木 事務所	仁淀川	三瀬	いの町出来地	量	1.00	2.00			3.02	
40	中央西土木 事務所	宇治川	枝川	いの町枝川	テ	1.90	2.20	3.00	3.40	10.73	
41	中央西土木 事務所	波介川	波介	土佐市波介	テ	4.50	5.50	6.10	6.30	0.27	
42	中央西土木 事務所	日下川	国岡橋	高岡郡日高村下分	テ					13.16	
43	中央西土木 事務所	日下川	文瀬橋	高岡郡日高村本郷	テ					13.26	
44	中央西土木 事務所	日下川	岡花調整池	高岡郡日高村本郷	テ					14.39	

(単位：m)

整理 No.	所轄 区分	河川名 (水系)	観測 所名	所在地	種 別	水防団 待機 水位	氾濫 注意 水位	避難 判断 水位	氾濫 危険 水位	零点高 E L m	備考
45	中央西土木 事務所	日下川	沢樋ノ口橋	高岡郡日高村九頭	テ					14.36	
46	中央西土木 事務所	派川日下川	派川日下川	高岡郡日高村下分	テ					12.82	
47	中央西土木 事務所	戸梶川	稲葉橋	高岡郡日高村沖名	テ					14.59	
48	中央西土木 事務所	戸梶川	馬越調整池	高岡郡日高村沖名	テ					13.48	
49	越知 事務所	土居川 (仁淀川)	川口	仁淀川町川口	量	6.00	8.00			80.69	
50	越知 事務所	柳瀬川	柳瀬	佐川町大字庄田	テ	3.00	3.50	4.50	5.30	59.72	
51	須崎土木 事務所	新荘川	長竹	須崎市長竹	量	2.50	3.00			3.49	
52	須崎土木 事務所	新荘川	下郷	須崎市下郷字上田	テ	2.50	3.00	3.00	3.60	11.63	
53	須崎土木 事務所	久礼川	久礼	中土佐町大字久礼 字円津井口	テ	2.30	2.80	4.20	4.60	2.77	
54	須崎土木 事務所	梶原川	梶原	梶原町梶原1629番 地	テ	2.50	3.00	3.90	4.90	396.45	
55	須崎土木 事務所	北川	新田	津野町北川	テ	2.90	3.40	5.10	6.00	375.10	
56	須崎土木 事務所	桜川	桜川	須崎市神田三反地	テ	1.80	2.30	2.30	2.50	1.38	
57	四万十町 事務所	仁井田 川	仁井田	四万十町平串	テ	3.00	4.00	6.20	6.70	214.69	
58	四万十町事 務所	仁井田 川	仁井田橋	四万十町仁田	テ						
59	四万十町 事務所	四万十 川	大井野	四万十町新開町	テ	5.00	6.00	7.80	8.20	195.35	
60	四万十町 事務所	梶原川	田野々	四万十町田野々	量	4.50	6.00			133.50	
61	四万十町 事務所	四万十 川	吾川	四万十町吾川	量	4.00	6.00			128.50	
62	幡多土木 事務所	伊与木 川	佐賀	黒潮町佐賀	テ	1.70	2.40	2.60	2.90	4.61	
63	幡多土木 事務所	加持川	加持 川橋	黒潮町加持	量	1.30	1.60			1.71	
64	幡多土木 事務所	加持川	加持	黒潮町加持	量	0.70	1.20				
65	幡多土木 事務所	湊川	口湊川	黒潮町口湊川	量	2.50	3.00				
66	幡多土木 事務所	蛸瀬川	上田 の口	黒潮町下田の口	テ	1.30	1.60	2.10	2.50	3.43	
67	幡多土木 事務所	四万十 川	川登	四万十市鶴ノ江	テ	8.20	10.40	13.20	13.60	7.61	

(単位：m)

整理 No.	所轄 区分	河川名 (水系)	観測 所名	所在地	種 別	水防団 待機 水位	氾濫 注意 水位	避難 判断 水位	氾濫 危険 水位	零点高 E L _m	備考
68	幡多土木 事務所	楠島川	楠島	四万十市楠島	テ					1.00	
69	幡多土木 事務所	森沢川	森沢	四万十市森沢	テ					5.70	
70	幡多土木 事務所	相ノ沢 川	相沢橋	四万十市具同	テ					1.78	
71	幡多土木 事務所	津蔵渕 川	津蔵渕	四万十市津蔵渕	テ					3.42	
72	幡多土木 事務所	岩田川	岩田橋	四万十市岩田	テ					4.62	
73	宿毛 事務所	福良川	福良	宿毛市小築紫町福良	テ	2.40	2.80	3.20	3.60	0.72	
74	宿毛 事務所	松田川	橋上	宿毛市橋上町奥奈呂	テ	3.00	3.60	4.90	5.50	15.56	
75	宿毛 事務所	松田川	平井	宿毛市平井	テ	2.50	3.50	3.80	4.20	2.18	
76	宿毛 事務所	小才角 川	小才角	大月町小才角	テ	1.40	1.80	2.50	2.90	3.27	
77	宿毛 事務所	周防形 川	周防形	大月町周防形	テ	1.70	2.10	2.80	3.80	0.90	
78	土佐清水 事務所	下ノ加 江川	下ノ 加江	土佐清水市下ノ加江	テ	2.10	2.60	3.50	3.90	(0.14)	
79	土佐清水 事務所	益野川	益野	土佐清水市益野	テ	1.50	2.20	3.20	3.40	7.09	
80	土佐清水 事務所	宗呂川	下川口	土佐清水市下川口	テ	2.40	2.90	3.00	3.40	0.68	
81	土佐清水 事務所	宗呂川	宗呂上	土佐清水市宗呂上	テ	1.40	2.40	3.60	4.00	20.31	
82	土佐清水 事務所	以布利 川	治水 利水点	土佐清水市以布利	テ						
83	永瀬ダム 管理事務所	上葦生 川	安丸	香美市物部町安丸	テ					214.09	
84	永瀬ダム 管理事務所	物部川	楮ヶ谷	香美市物部町押谷	テ					194.00	
85	永瀬ダム 管理事務所	舞川	藤ヶ谷	香南市香我美町舞川	テ					346.83	
86	永瀬ダム 管理事務所	物部川	楠目	香美市土佐山田町楠目	テ					30.35	
87	鏡ダム 管理事務所	鏡川	弘瀬	高知市土佐山下弘瀬	テ					82.11	
88	鏡ダム 管理事務所	鏡川	宗安寺	高知市尾立	テ					12.64	
89	鏡ダム 管理事務所	吉原川	草の峰	高知市鏡草峰	テ					37.15	
90	桐見ダム 管理事務所	坂折川	遊行寺	越知町越知字樗木乙	テ	1.60	2.10	3.00	3.50	63.47	

(単位：m)

整理 No.	所轄 区分	河川名 (水系)	観測 所名	所在地	種 別	水防団 待機 水位	氾濫 注意 水位	避難 判断 水位	氾濫 危険 水位	零点高 E L m	備考
91	坂本ダム 管理事務所	篠川	二ノ宮	宿毛市二ノ宮字堂 面	テ						
92	国土交通省 高知河川 国道事務所	物部川	深淵	香南市野市町深淵	テ	2.80	3.40	無堤区間 3.80m 有堤区間 4.10m	無堤区間 4.25m 有堤区間 4.55m	11.44	
93	国土交通省 高知河川 国道事務所	物部川	戸板島	香美市土佐山田町 戸板島	テ					19.85	
94	独立行政法人 水資源機構	吉野川	本山橋	本山町本山	テ	8.00	10.50	12.60	13.10	232.54	
95	独立行政法人 水資源機構	地藏寺 川	田井橋	土佐町田井	テ			6.40	8.00	241.14	
96	国土交通省 吉野川ダム統合 管理事務所	立川川	立川川	大豊町川口字ヲヲ シロ	テ					217.30	
97	国土交通省 吉野川ダム統合 管理事務所	穴内川	穴内川	大豊町穴内字木ヲ ノコミ	テ			16.30	17.80	204.60	
98	国土交通省 吉野川ダム統合 管理事務所	吉野川	豊永	大豊町川戸オオチ	テ	9.50	12.00	14.70	15.30	196.50	
99	国土交通省 高知河川国道事 務所	仁淀川	本郷	日高村本郷赤はげ	テ			17.00	17.30	0.00	
100	国土交通省 高知河川国道事 務所	仁淀川	伊野	いの町谷	テ	5.00	6.60	無堤区間 7.20m 有堤区間 7.90m	無堤区間 7.90m 有堤区間 8.60m	9.92	
101	国土交通省 高知河川国道事 務所	仁淀川	中島	土佐市中島	テ					0.00	
102	国土交通省 高知河川国道事 務所	仁淀川	仁西	高知市春野町仁西	テ					(0.98)	
103	国土交通省 大渡ダム管理所	仁淀川	加田	いの町加田	テ						
104	国土交通省 大渡ダム管理所	仁淀川	不動	いの町	テ			10.00	10.50	24.95	
105	国土交通省 大渡ダム 管理所	仁淀川	越知	越知町越知字木倉	テ	6.30	8.30	9.20	10.30	48.16	
106	国土交通省 高知河川国道事 務所	仁淀川	川口	仁淀川町大崎	テ					76.45	
107	国土交通省 大渡ダム 管理所	仁淀川	森	仁淀川町森西久善	テ					121.80	
108	国土交通省 中村河川国道事 務所	四万十 川	大正	四万十町田野々字 吾川	テ	4.50	6.00	11.10	12.10	129.00	T. P. W
109	国土交通省 中村河川 国道事務所	四万十 川	具同	四万十市具同	テ	5.00	6.50	無堤地区 佐田 7.70 有堤地区 岩崎 9.70	無堤地区 佐田 8.15 有堤地区 岩崎 10.10	1.11	T. P. W
110	国土交通省 中村河川国道事 務所	後川	秋田	四万十市麻生	テ	3.80	5.00	5.67	6.66	4.37	T. P. W

(単位：m)

整理 No.	所轄 区分	河川名 (水系)	観測 所名	所在地	種 別	水防団 待機 水位	氾濫 注意 水位	避難 判断 水位	氾濫 危険 水位	零点高 E L m	備考
111	国土交通省 中村河川 国道事務所	中筋川	磯ノ川	四万十市磯ノ川	テ	3.80	5.50	7.40	8.11	0.46	T.P.W
112	国土交通省 中村河川 国道事務所	四万十 川	実崎	四万十市実崎字天 満山	テ					0.17	T.P.W
113	国土交通省 中村河川 国道事務所	四万十 川	津野川	四万十市西土佐橋 字竹カサコ	テ	6.50	8.50	11.90	12.70	25.25	T.P.W
114	中筋川 総合開発 工事事務所	中筋川	久礼広 橋	三原村亀ノ川字本 覚山	テ						
115	中筋川 総合開発 工事事務所	清水川	清水川 橋	三原村清水川	テ						
116	中筋川 総合開発 工事事務所	中筋川	黒川	宿毛市平田町黒川 字出ヶ谷	テ						

2. 2. 1. 3 検潮・波高計

漁港・港湾名	位 置	管 理 者
甲 浦 港	安芸郡東洋町甲浦（検潮）	室戸事務所
室 戸 岬 港	室戸市室戸岬町（検潮）	高知地方气象台
室 津 港	室戸市室津（波高）	国土交通省高知港湾・空港整備事務所
室 津 港	室戸市室津（検潮）	室戸事務所
手 結 港	室戸市室津手結（検潮）	中央東土木事務所
高 知 港	高知市桂浜（検潮）	高知地方气象台
高 知 港	高知市桂浜（波高）	国土交通省高知港湾・空港整備事務所
高 知 港	高知市西孕（検潮）	高知大学
戸 原	高知市春野町甲殿（波高）	国土交通省高知河川国道事務所
須 崎 港	須崎市港町（検潮）	須崎土木事務所
須 崎 港	須崎市浜町（検潮） （調整中）	国土交通省高知港湾・空港整備事務所
久 礼 港	高岡郡中土佐町鎌田（検潮）	国土交通省国土地理院
上 川 口 港	幡多郡黒潮町上川口（波高）	国土交通省高知港湾・空港整備事務所
下 田 港	四万十市下田（検潮）	幡多土木事務所
土 佐 清 水 港	土佐清水市旭町（検潮）	高知地方气象台
片 島 港	宿毛市片島（検潮）	宿毛事務所
宇 佐 漁 港	土佐市宇佐町宇佐字荻崎（検潮）	国土交通省高知河川国道事務所
土 佐 湾	室戸岬沖（GPS波浪計）	国土交通省高知港湾・空港整備事務所
土 佐 湾	足摺岬沖（GPS波浪計）	国土交通省高知港湾・空港整備事務所

2. 2. 1. 4 風速観測所

位 置	管 理 者	位 置	管 理 者
室戸市室戸岬町	高知地方気象台	土佐市新居	国土交通省高知河川国道事務所
安芸市伊尾木	高知地方気象台	須崎市野見	国土交通省高知港湾・空港整備事務所
香美市物部町大栃上西の川	高知地方気象台	須崎市西町	高知地方気象台
南国市廿枝	高知地方気象台	高岡郡四万十町新開町	高知地方気象台
南国市物部	関西航空地方気象台	幡多郡黒潮町佐賀	高知地方気象台
長岡郡本山町本山	高知地方気象台	四万十市西土佐用井	高知地方気象台
吾川郡いの町脇の山字根藤	高知地方気象台	幡多郡黒潮町上川口	国土交通省高知港湾・空港整備事務所
高知市鏡今井	鏡ダム管理事務所	四万十市下田	国土交通省中村河川国道事務所
高知市比島町	高知地方気象台	四万十市入田字長善寺前	高知地方気象台
高岡郡越知町五味	桐見ダム管理事務所	宿毛市片島	高知地方気象台
香南市香我美町山北	鎌井谷ダム管理棟	土佐清水市足摺岬	高知地方気象台
宿毛市橋上	坂本ダム管理事務所		

2. 2. 1. 5 地震計

1. 高知県庁震度情報送受信装置、地震津波情報伝達装置及び表示装置

番号	局名	住所
1	高知県庁	高知市丸ノ内1丁目2番20号

2. 関係機関の地震計（強震計及び計測震度計）

位置	管理者	備考
室戸市室戸岬町	高知地方気象台	計測震度計
香美市土佐山田町岩積	防災科学技術研究所	強震計（電気式）
高知市種崎874	国土交通省高知港湾・空港整備事務所	強震計（電気式）
高知市本町4丁目	高知地方気象台	気象庁多機能型地震計（官署型）
土佐清水市足摺岬	高知地方気象台	計測震度計
四万十市入田	国土交通省中村河川国道事務所	強震計（自記）
四万十市右山2033-14	国土交通省中村河川国道事務所	計測震度計
安芸市西浜	高知地方気象台	計測震度計
香美市土佐山田町宝町1丁目	高知県	計測震度計
須崎市山手町	高知地方気象台	計測震度計
香美市土佐山田町宝町2丁目	高知地方気象台	計測震度計
幡多郡黒潮町入野	高知地方気象台	計測震度計
宿毛市片島	高知地方気象台	計測震度計
高知市春野町芳原	高知地方気象台	気象庁多機能型地震計
香美市物部町神池	高知地方気象台	気象庁多機能型地震計
室戸市吉良川	高知地方気象台	気象庁多機能型地震計
高岡郡四万十町窪川中津川	高知地方気象台	気象庁多機能型地震計
土佐清水市有永	高知地方気象台	気象庁多機能型地震計
土佐清水市爪白	高知県	砂防ダム地震観測装置
土佐清水市足摺岬	高知県	砂防ダム地震観測装置
室戸市室津12	防災科学技術研究所	強震計
室戸市室戸岬町三津	海洋科学技術センター	海底地震総合観測システム
香美市香北町永瀬	高知県	強震計（電気式）
高知市鏡今井	高知県	強震計（電気式）
高岡郡越知町五味	高知県	強震計（電気式）
宿毛市橋上町坂本	高知県	強震計（電気式）
香南市香我美町山北	高知県	強震計（電気式）
高知市中の島	高知県	強震計（電気式）
高知市棧橋通5丁目	高知県	強震計（電気式）
高知市横浜	高知県	強震計（電気式）
高知市十津	高知県	強震計（電気式）
高知市海老ノ丸1丁目	高知県	強震計（電気式）

3. 高知県設置市町村計測震度計

番号	設置場所	備考
1	高知市本町5丁目1-45 高知市役所	
2	高知市鏡小浜7 鏡庁舎	
3	高知市土佐山127 土佐山庁舎	
4	南国市オオソネ甲2301 南国市役所	
5	四万十市古津賀4-61 中村合同庁舎	
6	四万十市西土佐江川崎2445-2 四万十市役所西土佐総合支所	
7	土佐清水市天神町11-2 土佐清水市役所	
8	安芸郡奈半利町乙1659-1 奈半利町役場	
9	安芸郡田野町1828-5 田野町役場	
10	安芸郡安田町安田1850 安田町役場	
11	安芸郡北川村野友甲1530 北川村役場	
12	安芸郡馬路村大字馬路440-2 馬路村役場	
13	安芸郡芸西村和食甲1262 芸西村役場	

14	香南市赤岡町325-1	香南市赤岡支所	
15	香南市香我美町下分647	香南市香我美支所	
16	香美市土佐山田町宝町1丁目2-1	香美市役所	
17	香南市野市町西野2706	香南市役所	
18	香南市夜須町坪井270-3	香南市夜須支所	
19	香美市香北町美良布1097	香美市役所香北支所	
20	香南市吉川町吉原95	香南市吉川支所	
21	香美市物部町大柵1390-1	香美市役所物部支所	
22	長岡郡本山町本山	嶺北広域行政事務組合消防本部	
23	長岡郡大豊町高須231	大豊町役場	
24	土佐郡土佐町土居194	土佐町役場	
25	土佐郡大川村小松27-1	大川村山村開発センター	
26	吾川郡いの町1700-1	いの町役場	
27	吾川郡いの町長沢123-12	いの町本川総合支所	
28	吾川郡いの町上八川甲1934	いの町役場吾北総合支所	
29	吾川郡仁淀川町土居甲916-3	池川総合支所	
30	高知市春野町西分15	春野庁舎	
31	吾川郡仁淀川町大崎200	仁淀川町役場	
32	高岡郡中土佐町久礼6602-2	中土佐町役場	
33	高岡郡佐川町甲1650-2	佐川町役場	
34	高岡郡越知町越知甲1970	越知町役場	
35	高岡郡四万十町琴平町16-17	四万十町役場	
36	高岡郡梶原町梶原1444-1	梶原町役場	
37	高岡郡中土佐町大野見吉野12	中土佐町大野見庁舎	
38	高岡郡津野町永野471-1	津野町役場	
39	高岡郡津野町力石2870	津野町役場西庁舎	
40	吾川郡仁淀川町森2552-1	仁淀総合支所	
41	高岡郡日高村本郷61-1	日高村役場	
42	幡多郡大月町弘見2230	大月町役場	
43	幡多郡四万十町十川151-1	四万十町十和総合支所	
44	幡多郡三原村来栖野346	三原村役場	

4. 防災科学技術研究所設置強震計利用市町村（消防機関含む）

番号	設 置 場 所	備考
1	室戸市室津12	室戸市消防本部
2	土佐市高岡町甲2301	土佐市消防本部
3	宿毛市桜町2-1	宿毛市役所
4	安芸郡東洋町生見26-1	東洋町役場
5	高岡郡四万十町田野々380	四万十町大正総合支所
6	幡多郡黒潮町佐賀1080-1	黒潮町佐賀総合支所

5. 気象庁設置計測震度計利用市町村

番号	設 置 場 所	備考
1	安芸市西浜95-1	安芸市消防本部
2	須崎市山手町1-7	須崎市役所
3	幡多郡黒潮町入野5893	黒潮町役場
4	香美市土佐山田町宝町2-41-1	香美市役所

2. 2. 2 予報・警報等

2. 2. 2. 1 洪水予報を行う河川、対象区域、基準

1 国土交通大臣と気象庁長官と共同して洪水予報を行う河川及びそのシステム

(1) 洪水予報を行う河川名及びその区間

水系名	河川名	実 施 区 間	
仁 淀 川	仁 淀 川	左岸 高知県吾川郡いの町加田字又四郎2473番の1地先 右岸 高知県高岡郡日高村下分字上の首2653番地先	から海まで
物 部 川	物 部 川	左岸 高知県香美市土佐山田町神母ノ木字川添426番の2地先 右岸 高知県香美市土佐山田町楠目字半坂1742番地先	から海まで
渡 川	四 万 十 川	左岸 高知県四万十市佐田三段畑道ノ西1409番地先 右岸 高知県四万十市佐田鏡ヶ城山3189番地のイ地先	から海まで

(2) 洪水予報の基準とする水位観測所及び諸元

所 管	河 川 名	観 測 所 名	現 在 地	水防団 待機水位	氾濫 注意水位	避難 判断水位	氾濫 危険水位
国土交通省	仁淀川	伊 野	高知県吾川郡いの町谷	5.00m	6.60m	無堤部区間 7.20m	無堤部区間 7.90m
						有堤部区間 7.90m	有堤部区間 8.60m
	物部川	深 淵	高知県香南市野市町深淵	2.80m	3.40m	無堤部区間 3.80m	無堤部区間 4.25m
						有堤部区間 4.10m	有堤部区間 4.55m
	四万十川	具 同	高知県四万十市具同	5.00m	6.50m	無堤地区 (佐田) 7.70m	無堤地区 (佐田) 8.15m
						有堤地区 (岩崎) 9.70m	有堤地区 (岩崎) 10.10m

(3) 洪水予報発表担当官署

河 川 名	担 当 官 署 名	
仁 淀 川	国土交通省四国地方整備局高知河川国道事務所	高知地方气象台
物 部 川	国土交通省四国地方整備局高知河川国道事務所	高知地方气象台
四 万 十 川	国土交通省四国地方整備局中村河川国道事務所	高知地方气象台

(4) 洪水予報の種類と発表基準

種類	発表基準
氾濫注意情報 (洪水注意報)	洪水予報区間内の水位観測所(基準地点)の水位が、氾濫注意水位(警戒水位)に到達し、さらに水位の上昇が見込まれるときに発表する。
氾濫警戒情報 (洪水警報)	洪水予報区間内の水位観測所(基準地点)の水位が、水位予測に基づき、氾濫危険水位に達することが見込まれるとき、あるいは避難判断水位に到達し、さらに水位の上昇が見込まれるときに発表する。
氾濫危険情報 (洪水警報)	洪水予報区間内の水位観測所(基準地点)の水位が、氾濫危険水位に到達したときに発表する。
氾濫発生情報 (洪水警報)	洪水予報区間内で、氾濫が発生したときに発表する。

2. 2. 2. 2 水位情報の通知を行う河川、対象区域、基準

(1) 国土交通大臣の行う水位情報の通知

ア 通知する河川と関係機関

河川名	水位情報の通知			連絡方法(別記様式)
	発報担当者	浸水想定区域管轄土木事務所	浸水想定区域自治体	
宇治川	水防本部	中央西土木事務所	いの町	電話、FAX、メール
中筋川 後川	水防本部	幡多土木事務所	四万十市	電話、FAX、メール

イ 通知する河川の範囲

水系名	河川名	区域	
仁淀川	支川 宇治川	左岸 高知県吾川郡いの町枝川字ケナシ301番地先 右岸 高知県吾川郡いの町枝川字ケナシ292番地先	から幹川合流点まで (本川合流点)
渡川	支川 後川	高知県四万十市蔵岡字北坂折甲160番地先の県道橋から (坂折橋)	幹川合流点まで (本川合流点)
	支川 中筋川	左岸 高知県四万十市有岡字沖前1431番の1地先 右岸 高知県四万十市九樹字カゲヒラ14855番の1地先 (九樹橋上流約200m)	から幹川合流点まで (本川合流点)

ウ 通知の対象となる基準水位観測所

河川名	基準水位 観測所	地 先 名	位 置	水防団 待機水位	氾濫 注意水位	避難 判断水位	氾濫 危険水位
宇治川	枝川	吾川郡いの町枝川	幹川合流点より4.00km	1.90m	2.20m	2.80m	3.40m
後川	秋田	四万十市麻生	幹川合流点より7.20km	3.80m	5.00m	5.67m	6.66m
中筋川	磯ノ川	四万十市磯ノ川	幹川合流点より14.35km	3.80m	5.50m	7.40m	8.11m

(2) 知事の行う水位情報の通知

ア 通知する河川と関係機関

河川名	水位情報の通知			連絡方法(別記様式)
	発報担当者	浸水想定区域管轄土木事務所	浸水想定区域自治体	
国分川	水防本部	中央東土木事務所 高知土木事務所	南国市, 高知市 香美市	電話、FAX
鏡川	水防本部	高知土木事務所 鏡ダム管理事務所	高知市	電話、FAX
宇治川	水防本部	中央西土木事務所	いの町	電話、FAX
松田川	水防本部	宿毛事務所	宿毛市	電話、FAX

イ 通知する河川の範囲

水系名	河川名	区域	
国分川	国分川 (幹川)	左岸 高知県香美市土佐山田町須江字神ノ坪から高知港まで 右岸 高知県香美市土佐山田町上改田字東土居から高知港まで	
鏡川	鏡川 (幹川)	左岸 高知県高知市尾立字村ノ上から高知港まで 右岸 高知県高知市宗安寺字寺中から高知港まで	
宇治川	宇治川 (支川)	左岸 高知県吾川郡いの町枝川字西ノ袖から直轄管理区間まで 右岸 高知県吾川郡いの町枝川字川原田から直轄管理区間まで	
松田川	松田川 (幹川)	左岸 高知県宿毛市和田字上小高から海まで 右岸 高知県宿毛市中角字永田から海まで	

ウ 通知の対象となる基準水位観測所

河川名	基準水位 観測所	地 先 名	位 置	水防団 待機水位	氾濫 注意水位	避難 判断水位	氾濫 危険水位
国分川	布師田	高知市七ツ城	河口より5km	4.00m	5.30m	5.80m	6.40m
鏡川	築屋敷	高知市東石立	河口より4km	2.80m	3.80m	3.80m	4.20m
宇治川	枝川	吾川郡いの町枝川	幹川合流点より4km	1.90m	2.20m	2.80m	3.40m
松田川	平井	宿毛市平井	河口より4km	2.50m	3.50m	3.80m	4.20m

発表者	→	第1受報者	→	第2受報者	→	第3受報者
		機関名		機関名		機関名

正 規

〇〇川氾濫警戒情報

令和〇〇年〇〇月〇〇日〇〇時〇〇分
 〇 〇 〇 〇 〇 〇 〇 〇 〇 〇
 (第〇〇号)

【主文】

【警戒レベル3相当情報〔洪水〕】〇〇川の□□□水位観測所（●●市△△）では、〇〇日〇〇時〇〇分頃に、避難準備・高齢者等避難開始の発令の目安となる避難判断水位（〇〇〇.〇〇m）に到達しました。

市町村からの避難情報に十分注意するとともに、適切な防災行動をとって下さい。

（参考）

〇〇川 □□□水位観測所（●●市△△）
 （受け持ち区間は■市※※から□□町◎◎）

氾濫危険水位 (相当換算水位)	×××.××m	水防法第13条で規定される洪水特別警戒水位 いつ氾濫してもおかしくない状態 避難等の氾濫発生に対する対応を求める段階
避難判断水位	〇〇〇.〇〇m	避難準備などの氾濫発生に対する警戒を求める段階
氾濫注意水位	△△△.△△m	氾濫の発生に対する注意を求める段階

※避難判断水位、氾濫危険水位：水位観測所受け持ち区間内の第1位危険箇所の避難判断水位、氾濫危険水位を水位観測所に換算した水位。

問い合わせ先
 〇〇〇 〇〇〇〇課 電話：000-000-0000（内線）〇〇〇

（参考）

「雨量」「水位」等の情報は、下記のサイトからもご覧いただけます。

川の防災情報	パソコンから	携帯電話から
	http://www.river.go.jp/	http://i.river.go.jp/

2. 2. 2. 3 水防警報を行う河川、対象区域、基準

1 国土交通大臣が水防警報を行う河川及びそのシステム

ア 国土交通大臣が水防警報を行う河川とその区域

水系名	河川名	区	域
物部川	物部川	左岸 高知県香美市土佐山田町神母ノ木字川添426番の2地先 右岸 高知県香美市土佐山田町楠目字半坂1742番地先 (合同堰下流)	から海まで (河口)
仁淀川	仁淀川	左岸 高知県吾川郡いの町加田字又四郎2473番の1地先 (いの町加田地先) 右岸 高知県高岡郡日高村下分字上ノ首2653番地先 (日高村下分地先)	から海まで (河口)
	支川 宇治川	左岸 高知県吾川郡いの町枝川字ケナシ301番地先 右岸 高知県吾川郡いの町枝川字ケナシ292番地先	から幹川合流点まで (本川合流点)
渡川	四万十川	左岸 高知県四万十市佐田三段畑道ノ西1409番地先 右岸 高知県四万十市佐田鏡ヶ城山3189番地のイ地先 (四万十市佐田)	から海まで (河口)
	支川 後川	高知県四万十市蕨岡字北坂折甲160番地先の県道橋 (坂折橋)	から幹川合流点まで (本川合流点)
	支川 中筋川	左岸 高知県四万十市有岡字沖前1431番の1地先 右岸 高知県四万十市九樹字カゲヒラ1485番の1地先 (九樹橋上流約200m)	から幹川合流点まで (本川合流点)

注) () 内書は、警報の通知を行う場合の呼称である。

イ 水防警報の対象とする基準水位観測所及び諸元 (高知河川国道事務所)

河川名	基準水位 観測所	地先名	位置	水防団 待機水位	氾濫 注意水位	避難 判断水位	氾濫 危険水位
物部川	深 渕	香南市野市町深渕	河口より 3.6km	2.80m	3.40m	無堤区間 3.80m	無堤区間 4.25m
						有堤区間 4.10m	有堤区間 4.55m
仁淀川	伊 野	吾川郡いの町谷	河口より 12.2km	5.00m	6.60m	無堤区間 7.20m	無堤区間 7.90m
						有堤区間 7.90m	有堤区間 8.60m
宇治川	枝 川	吾川郡いの町枝川	幹川合流点 より4.0km	1.90m	2.20m	2.80m	3.40m

(中村河川国道事務所)

河川名	基準水位 観測所	地 先 名	位 置	水防団 待機水位	氾濫 注意水位	避難 判断水位	氾濫 危険水位
四万十川	具 同	四万十市具同	河口より 9.55km	5.00m	6.50m	無堤地区(佐田) 7.70m 有堤地区(岩崎) 9.70m	無堤地区(佐田) 8.15m 有堤地区(岩崎) 10.10m
後 川	秋 田	四万十市麻生	幹川合流点 より7.20km	3.80m	5.00m	5.67m	6.66m
中 筋 川	磯 ノ 川	四万十市磯ノ川	幹川合流点 より14.35km	3.80m	5.50m	7.40m	8.11m

ウ 水防警報発表者

河川名	発表者	責任者
仁淀川	高知河川国道事務所	所長
支川宇治川	〃	〃
物部川	〃	〃
四万十川	中村河川国道事務所	〃
支川後川	〃	〃
支川中筋川	〃	〃

エ 水防警報の種類・内容と発表基準

(ア) 種類と内容

種類	内容
待機	水防団員の足留めを行うもの。
準備	水防資機材の整備点検、水門等の開閉の準備、水防団幹部の出動等に対するもの。
出動	水防団員の出動を通知するもの。
解除	水防活動の終了を通知するもの。
情報	出水状況、河川状況等を適宜提供するもの。

(イ) 発表基準

河川名	基準水位観測所	待機	準備	出動	解除	情報
仁淀川	伊野	氾濫注意水位以上に達すると思われるとき	水位5.0mに達しなお上昇のおそれがあるとき	水位6.6mに達しなお上昇のおそれがあるとき	水防作業を必要としなくなったとき	出水状況、河川状況等を適宜提供する
支川宇治川	枝川	〃	〃 1.9m	〃 2.2m	〃	〃
物部川	深渕	〃	〃 2.8m	〃 3.4m	〃	〃
四万十川	具同	〃	〃 5.0m	〃 6.5m	〃	〃
支川後川	秋田	〃	〃 3.8m	〃 5.0m	〃	〃
支川中筋川	磯ノ川	〃	〃 3.8m	〃 5.5m	〃	〃

オ 水防警報、水防情報の発表様式は別表による。

2 国土交通大臣が水防警報を行う海岸及びそのシステム

ア 国土交通大臣が水防警報を行う海岸とその区域

海岸名	区	域	延長 (km)
高知海岸	十市海岸 仁井田海岸 長浜海岸 戸原海岸 仁ノ海岸 新居海岸	高知県南国市十市字東井流4785番地の1地先から同県土佐市新居字池ノ浦10番地先まで（高知県高知市仁井田字九窪42番地の3地先から 同県高知市浦戸字城山830番の3地先まで、高知市春野町甲殿字塩濱1423番地の2地先から高知市春野町仁ノ字小松崎3868番地の1地先まで、高知市春野町仁ノ字中州3833番地の1地先から土佐市新居字大東31番地2地先までを除く。）	13.3

イ 水防警報の対象とする基準観測所及び諸元

（高知河川国道事務所）

海岸名	基準波高 観測所	県名	地先名	位置
高知海岸	戸原	高知県	高知市春野町甲殿	沖合2,037m

ウ 水防警報発表者

海岸名	発表者	責任者
高知海岸	高知河川国道事務所	所長

エ 水防警報の種類・内容と発表基準

（ア） 種類と内容

種類	内容
待機・準備	水防団が出動できるように待機及び出動の準備がある旨を警告するもの。 水防に関する情報連絡・収集、水防資機材の整備・確保に努める。
出動	水防団が出動する必要がある旨を警告するもの。
距離確保準備	水防団が越波から安全な距離を確保できる場所へ移動準備し、避難誘導・浸水対策等にあたる。
距離確保	水防団が越波から安全な距離を確保できる場所で、避難誘導・浸水対策等にあたる。
距離確保解除	越波の恐れが無く、水防作業が必要な場所で浸水対策等にあたる。
解除	水防作業の必要が無く、一連の水防警報を解除する旨を通知する。

(イ) 発表基準

海岸名	基準波高観測所	区分	待機・準備	出 動	距離確保 準 備	距離確保	距離確保 解 除	解 除
高知 海岸	戸原	十 市 海 岸	有義波高が5.0mに達したとき。又は気象・波浪状況等により発令が必要と判断されるとき	有義波高が6.0mに達したとき。又は気象・波浪状況等により発令が必要と判断されるとき	有義波高が8.0mに達したとき。又は気象・波浪状況等により発令が必要と判断されるとき	有義波高が9.0mに達したとき。又は気象・波浪状況等により水防活動を実施する上で危険と判断されるとき	有義波高が9.0mを下回り、気象・波浪状況等により水防活動を実施する上で安全と判断されるとき	有義波高が5.0mを下回り、水防活動を必要とする状況が解消したと認められるとき
		仁 井 田 ・ 長 浜 ・ 戸 原 ・ 仁 ノ 海 岸	〃 4.5 〃	〃 6.0 〃 ※戸原5.5m	〃 7.5 〃	〃 8.5 〃	〃 8.5 〃	〃 4.5 〃
		新 居 海 岸	〃 6.0 〃	〃 7.0 〃	〃 9.0 〃	〃 10.0 〃	〃 10.0 〃	〃 6.0 〃

※戸原5号突堤付近は、海岸浸食が著しいことより、戸原海岸に限り、水防警報（出動）発令基準を5.5mに変更する。

オ 水防警報、水防情報の発表様式は別表による。

高知海岸 水防警報 第 号

〈 待機・準備， 出動， 距離確保準備， 距離確保， 距離確保解除， 解除 〉

(該当を○で囲む)

南 国 市	高 知 市	土 佐 市
十市海岸	仁井田・長浜・戸原・仁ノ海岸	新居海岸

平成 年 月 日 時 分
国土交通省 高知河川国道事務所 発表

1. 気象状況 (該当を○で囲む)

注意報 ・ 警 報	高知地方気象台は、平成 年 月 日 時 分に 高知県 中部 の 波浪注意報 ・ 波浪警報 を発表しました。
【参 考】 気象情報	

2. 海象状況

観測地点	1/3有義波		最大波		観測日時		
	波高(m)	周期(s)	波高(m)	周期(s)	日	時	分
戸原観測所					日	時	分

3. 水防警報の内容(該当を○で囲む)

該当	区分	内 容
	待 機 準 備	戸原観測所の波高が、()日()時()分現在()mに達し、なお増大する見込みです。波浪による越波が懸念されるため、各水防団は出動出来る体制を整え、水防に係る準備や情報連絡体制の確保を行ってください。
	出 動	戸原観測所の波高が、()日()時()分現在()mに達し、なお増大する見込みです。越波による災害の起こる恐れがあるため、各水防団は出動し、住居密集地区等について見回りを開始するほか、状況に応じ水防活動を実施してください。
	距 離 確保準備	戸原観測所の波高が、()日()時()分現在()mに達し、なお増大する見込みです。越波の発生が迫ったため、各水防団は海岸からの距離を保持して、活動を行ってください。
	距 離 確 保	戸原観測所の波高が、()日()時()分現在()mに達し、なお増大する見込みです。越波が発生したため、各水防団は安全に活動出来る範囲を保持して、活動を行ってください。
	距 離 確保解除	戸原観測所の波高が、()日()時()分現在()mになり、引き続き減少する見込みです。越波の発生する恐れがなくなったため、各水防団は被災箇所等の復旧活動を行ってください。
	解 除	戸原観測所の波高が、()日()時()分現在()mとなり、引き続き減少する見込みです。水防活動を必要とする状況が解消したと認められるため、各水防団は水防警報を解除します。なお、今後も気象状況の変化に十分注意してください。

伝 達 確 認	発 信		受 信							
	時	分	時	分	時	分	時	分	時	分
時刻										
発受信者										

2.2.3 その他

2.2.3.1 土砂災害警戒情報の発表基準

◆土砂災害警戒情報について

「土砂災害警戒情報」は、大雨警報（土砂災害）発表後、大雨により土砂災害のおそれが高まった時に、市町村に対し、都道府県と気象庁が共同で発表する情報で、市町村の行う避難勧告や、住民の皆さんが行う自主避難の判断材料として役立てていただくことを目的としています。

この情報は、過去の降雨や土壌中の水分量と土砂災害発生状況の履歴から一定の基準を設け、この基準を超えた場合、または超えると予測された場合に、土砂災害発生の危険度が非常に高くなったと判断して、市町村単位で発表します。

（土砂災害警戒情報の発表にあたっては、土砂災害警戒情報の基準を高知県と気象庁が共通の基準として設定し、この基準に到達すると予想された場合に発表する「連携案方式」を用いています。）

◆土砂災害警戒避難基準雨量について

「土砂災害警戒避難基準雨量」は、降雨による土砂災害発生の危険性を判断するために定めた雨量です。過去の降雨と土砂災害の発生状況から一定の基準線を設け、この基準線の超過状況により土砂災害発生の危険度を表しています。

◆土砂災害発生危険基準線（CL、Critical Line）

土砂災害警戒避難基準雨量の設定において、土砂災害が発生しやすい降雨水準である領域と土砂災害が発生しにくい領域を分けるために設定する線です。

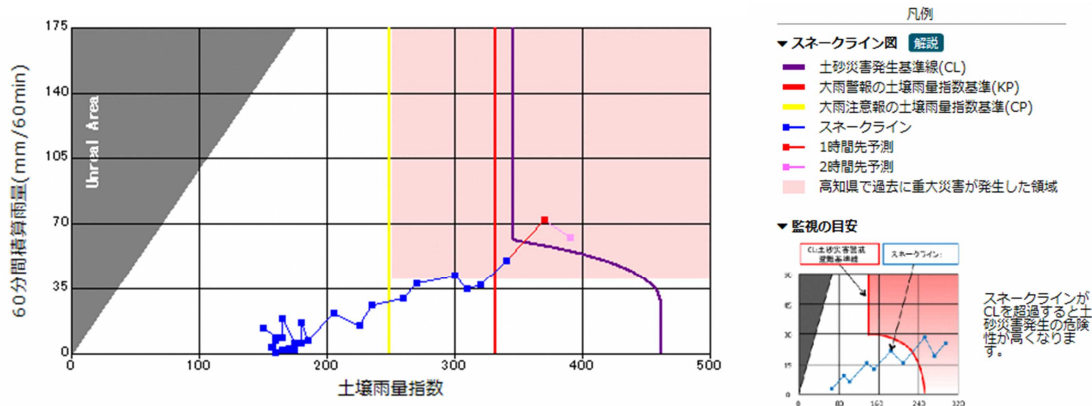

◆土砂災害危険度情報について

「土砂災害危険度情報」とは、土砂災害警戒情報を補足する情報として、1kmメッシュごとに、スネークラインが土砂災害発生危険基準線（CL）を超過するか監視し、スネークラインと土砂災害発生危険基準線の関係から土砂災害発生の危険性を提供する情報です。

スネークラインとは、雨の降り始めから現在、そして2時間後までの降雨の予測により
 土壌中の水分量と60分間積算雨量の関係を示す線です。（この線はクネクネと動くように
 見えるため、「スネークライン」と呼びます。）

また、市町村の中のどの地域が危険なのかを効果的に情報提供するため、「地区別」の
 土砂災害危険度情報も提供しています。

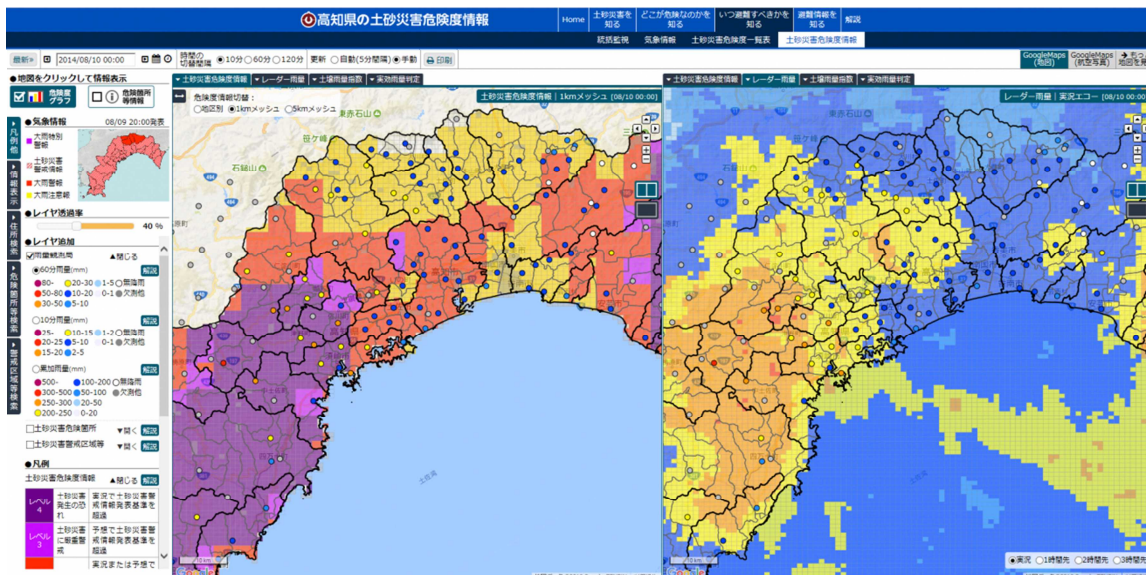

■ レベル 4

実況で土砂災害警戒情報発表基準を超過している地域は、位置図で紫色に表示されます。
 この基準を超過した場合、過去の履歴から土砂災害発生の危険性が非常に高くなっていると判断されます。

■ レベル 3

予想で土砂災害警戒情報発表基準を超過している地域は、位置図で薄紫色に表示されます。

■ レベル 2

実況または1~2時間後の予想で大雨警戒発表基準の土壌雨量指数を超過している地域は、位置図で赤色に表示されます。

■ レベル 1

実況または1~2時間後の予想で大雨注意報発表基準の土壌雨量指数を超過している地域は、位置図で黄色に表示されます。

2.2.3.2 気象庁震度階級関連解説表

使用にあたっての留意事項

- (1) 気象庁が発表している震度は、原則として地表や低層建物の一階に設置した震度計による観測値です。この資料は、ある震度が観測された場合、その周辺で実際にどのような現象や被害が発生するかを示すもので、それぞれの震度に記述される現象から震度が決定されるものではありません。
- (2) 地震動は、地盤や地形に大きく影響されます。震度は震度計が置かれてい地点での観測値であり、同じ市町村であっても場所によって震度が異なることがあります。また、中高層建物の上層階では一般に地表より揺れが強くなるなど、同じ建物の中でも、階や場所によって揺れの強さが異なります。
- (3) 震度が同じであっても、地震動の振幅（揺れの大きさ）、周期（揺れが繰り返す時の1回あたりの時間の長さ）及び継続時間などの違いや、対象となる建物や構造物の状態、地盤の状況により被害は異なります。
- (4) この資料では、ある震度が観測された際に発生する被害の中で、比較的多く見られるものを記述しており、これより大きな被害が発生したり、逆に小さな被害にとどまる場合もあります。また、それぞれの震度階級で示されている全ての現象が発生するわけではありません。
- (5) この資料は、主に近年発生した被害地震の事例から作成したものです。今後、5年程度で定期的に内容を点検し、新たな事例が得られたり、建物・構造物の耐震性の向上等によって実状と合わなくなった場合には変更します。
- (6) この資料では、被害などの量を概数で表せない場合に、一応の目安として、次の副詞・形容詞を用いています。

用語	意味
まれに	極めて少ない。めったにない。
わずか	数量・程度が非常に少ない。ほんの少し。
大半	半分以上。ほとんどよりは少ない。
ほとんど	全部ではないが、全部に近い。
が（も）ある、 が（も）いる	当該震度階級に特徴的に現れ始めることを表し、量的には多くはないがその数量・程度の概数を表現できかねる場合に使用。
多くなる	量的に表現できかねるが、下位の階級より多くなることを表す。
さらに多くなる	上記の「多くなる」と同じ意味。下位の階級で上記の「多くなる」が使われている場合に使用。

※ 気象庁では、アンケート調査などにより得られた震度を公表することがありますが、これらは「震度〇相当」と表現して、震度計の観測から得られる震度と区別しています。

●人の体感・行動、屋内の状況、屋外の状況

震度階級	人の体感・行動	屋内の状況	屋外の状況
0	人は揺れを感じないが、地震計には記録される。	—	—
1	屋内で静かにしている人の中には、揺れをわずかに感じる人がいる。	—	—
2	屋内で静かにしている人の大半が、揺れを感じる。眠っている人の中には、目を覚ます人もいる。	電灯などのつり下げ物が、わずかに揺れる。	—
3	屋内にいる人のほとんどが、揺れを感じる。歩いている人の中には、揺れを感じる人もいる。眠っている人の大半が、目を覚ます。	棚にある食器類が音を立てることがある。	電線が少し揺れる。
4	ほとんどの人が驚く。歩いている人のほとんどが、揺れを感じる。眠っている人のほとんどが、目を覚ます。	電灯などのつり下げ物は大きく揺れ、棚にある食器類は音を立てる。座りの悪い置物が、倒れることがある。	電線が大きく揺れる。自動車を運転していて、揺れに気付く人がいる。
5弱	大半の人が、恐怖を覚え、物につかまりたいと感じる。	電灯などのつり下げ物は激しく揺れ、棚にある食器類、書棚の本が落ちることがある。座りの悪い置物の大半が倒れる。固定していない家具が移動することがあり、不安定なものは倒れることがある。	まれに窓ガラスが割れて落ちることがある。電柱が揺れるのがわかる。道路に被害が生じることがある。
5強	大半の人が、物につかまらなないと歩くことが難しいなど、行動に支障を感じる。	棚にある食器類や書棚の本で、落ちるものが多くなる。テレビが台から落ちることがある。固定していない家具が倒れることがある。	窓ガラスが割れて落ちることがある。補強されていないブロック塀が崩れることがある。据付けが不十分な自動販売機が倒れることがある。自動車の運転が困難となり、停止する車もある。
6弱	立っていることが困難になる。	固定していない家具の大半が移動し、倒れるものもある。ドアが開かなくなることがある。	壁のタイルや窓ガラスが破損、落下することがある。
6強	立っていることができず、はわないと動くことができない。揺れにほんろうされ、動くこともできず、飛ばされることもある。	固定していない家具のほとんどが移動し、倒れるものが多くなる。	壁のタイルや窓ガラスが破損、落下する建物が多くなる。補強されていないブロック塀のほとんどが崩れる。 7
7		固定していない家具のほとんどが移動したり倒れたりし、飛ぶこともある。	壁のタイルや窓ガラスが破損、落下する建物がさらに多くなる。補強されているブロック塀も破損するものがある。

●木造建物（住宅）の状況

震度 階級	木造建物（住宅）	
	耐震性が高い	耐震性が低い
5弱	—	壁などに軽微なひび割れ・亀裂がみられることがある。
5強	—	壁などにひび割れ・亀裂がみられることがある。
6弱	壁などに軽微なひび割れ・亀裂がみられることがある。	壁などのひび割れ・亀裂が多くなる。壁などに大きなひび割れ・亀裂が入ることがある。瓦が落下したり、建物が傾いたりすることがある。倒れるものもある。
6強	壁などにひび割れ・亀裂がみられることがある。	壁などに大きなひび割れ・亀裂が入るものが多くなる。傾くものや、倒れるものが多くなる。
7	壁などのひび割れ・亀裂が多くなる。まれに傾くことがある。	傾くものや、倒れるものがさらに多くなる。

(注 1) 木造建物（住宅）の耐震性により 2 つに区分けした。耐震性は、建築年代の新しいものほど高い傾向があり、概ね昭和 56 年（1981 年）以前は耐震性が低く、昭和 57 年（1982 年）以降には耐震性が高い傾向がある。しかし、構法の違いや壁の配置などにより耐震性に幅があるため、必ずしも建築年代が古いというだけで耐震性の高低が決まるものではない。既存建築物の耐震性は、耐震診断により把握することができる。

(注 2) この表における木造の壁のひび割れ、亀裂、損壊は、土壁（割り竹下地）、モルタル仕上壁（ラス、金網下地を含む）を想定している。下地の弱い壁は、建物の変形が少ない状況でも、モルタル等が剥離し、落下しやすくなる。

(注 3) 木造建物の被害は、地震の際の地震動の周期や継続時間によって異なる。平成 20 年（2008 年）岩手・宮城内陸地震のように、震度に比べ建物被害が少ない事例もある。

●鉄筋コンクリート造建物の状況

震度 階級	鉄筋コンクリート造建物	
	耐震性が高い	耐震性が低い
5強	—	壁、梁（はり）、柱などの部材に、ひび割れ・亀裂が入ることがある。
6弱	壁、梁（はり）、柱などの部材に、ひび割れ・亀裂が入ることがある。	壁、梁（はり）、柱などの部材に、ひび割れ・亀裂が多くなる。
6強	壁、梁（はり）、柱などの部材に、ひび割れ・亀裂が多くなる。	壁、梁（はり）、柱などの部材に、斜めや X 状のひび割れ・亀裂がみられることがある。1 階あるいは中間階の柱が崩れ、倒れるものがある。
7	壁、梁（はり）、柱などの部材に、ひび割れ・亀裂がさらに多くなる。 1 階あるいは中間階が変形し、まれに傾くものがある。	壁、梁（はり）、柱などの部材に、斜めや X 状のひび割れ・亀裂が多くなる。1 階あるいは中間階の柱が崩れ、倒れるものが多くなる。

(注 1) 鉄筋コンクリート造建物では、建築年代の新しいものほど耐震性が高い傾向があり、概ね昭和 56 年（1981 年）以前は耐震性が低く、昭和 57 年（1982 年）以降は耐震性が高い傾向がある。しかし、構造形式や平面的、立面的な耐震壁の配置により耐震性に幅があるため、必ずしも建築年代が古いというだけで耐震性の高低が決まるものではない。既存建築物の耐震性は、耐震診断により把握することができる。

(注 2) 鉄筋コンクリート造建物は、建物の主体構造に影響を受けていない場合でも、軽微なひび割れがみられることがある。

●地盤・斜面等の状況

震度階級	地盤の状況	斜面等の状況
5弱	亀裂※1 や液状化※2 が生じることがある。	落石やがけ崩れが発生することがある。
5強		
6弱	地割れが生じることがある。	がけ崩れや地すべりが発生することがある。
6強	大きな地割れが生じることがある。	大規模な地すべりや山体の崩壊が 発生することがある ※3。
7	がけ崩れが多発し、	

※1 亀裂は、地割れと同じ現象であるが、ここでは規模の小さい地割れを亀裂として表記している。

※2 地下水位が高い、ゆるい砂地盤では、液状化が発生することがある。液状化が進行すると、地面からの泥水の噴出や地盤沈下が起こり、堤防や岸壁が壊れる、下水管やマンホールが浮き上がる、建物の土台が傾いたり壊れたりするなどの被害が発生することがある。

※3 大規模な地すべりや山体の崩壊等が発生した場合、地形等によっては天然ダムが形成されることがある。また、大量の崩壊土砂が土石流化することもある。

●ライフライン・インフラ等への影響

ガス供給の停止	安全装置のあるガスメーター（マイコンメーター）では震度5弱程度以上の揺れで遮断装置が作動し、ガスの供給を停止する。さらに揺れが強い場合には、安全のため地域ブロック単位でガス供給が止まることがある※。
断水、停電の発生	震度5弱程度以上の揺れがあった地域では、断水、停電が発生することがある※。
鉄道の停止、高速道路の規制等	震度4程度以上の揺れがあった場合には、鉄道、高速道路などで、安全確認のため、運転見合わせ、速度規制、通行規制が、各事業者の判断によって行われる。（安全確認のための基準は、事業者や地域によって異なる。）
電話等通信の障害	地震災害の発生時、揺れの強い地域やその周辺の地域において、電話・インターネット等による安否確認、見舞い、問合せが増加し、電話等がつながりにくい状況（ふくそう）が起こることがある。そのための対策として、震度6弱程度以上の揺れがあった地震などの災害の発生時に、通信事業者により災害用伝言ダイヤルや災害用伝言板などの提供が行われる。
エレベーターの停止	地震管制装置付きのエレベーターは、震度5弱程度以上の揺れがあった場合、安全のため自動停止する。運転再開には、安全確認などのため、時間がかかることがある。

※ 震度6強程度以上の揺れとなる地震があった場合には、広い地域で、ガス、水道、電気の供給が停止することがある。

●大規模構造物への影響

<p>長周期地震動※による超高層ビルの揺れ</p>	<p>超高層ビルは固有周期が長いこと、固有周期が短い一般の鉄筋コンクリート造建物に比べて地震時に作用する力が相対的に小さくなる性質を持っている。しかし、長周期地震動に対しては、ゆっくりとした揺れが長く続き、揺れが大きい場合には、固定の弱いOA機器などが大きく移動し、人も固定しているものにつかまらなると、同じ場所にいられない状況となる可能性がある。</p>
<p>石油タンクのスロッシング</p>	<p>長周期地震動により石油タンクのスロッシング（タンク内溶液の液面が大きく揺れる現象）が発生し、石油がタンクから溢れ出たり、火災などが発生したりすることがある。</p>
<p>大規模空間を有する施設の天井等の破損、脱落</p>	<p>体育館、屋内プールなど大規模空間を有する施設では、建物の柱、壁など構造自体に大きな被害を生じない程度の地震動でも、天井等が大きく揺れたりして、破損、脱落することがある。</p>

※ 規模の大きな地震が発生した場合、長周期の地震波が発生し、震源から離れた遠方まで到達して、平野部では地盤の固有周期に応じて長周期の地震波が増幅され、継続時間も長くなることもある。

2. 2. 3. 3 防災気象情報と警戒レベルとの対応について

「避難勧告等に関するガイドライン」（内閣府（防災担当））が平成31年3月に改定され、住民は「自らの命は自らが守る」意識を持ち、自らの判断で避難行動をとるとの方針が示され、この方針に沿って自治体や気象庁等から発表される防災情報を用いて住民がとるべき行動を直感的に理解しやすくなるよう、5段階の警戒レベルを明記して防災情報が提供されることとなりました。

自治体から避難勧告（警戒レベル4）や避難準備・高齢者等避難開始（警戒レベル3）等が発令された際には速やかに避難行動をとってください。一方で、多くの場合、防災気象情報は自治体が発令する避難勧告等よりも先に発表されます。このため、避難が必要とされる警戒レベル4や高齢者等の避難が必要とされる警戒レベル3に相当する防災気象情報が発表された際には、避難勧告等が発令されていなくても危険度分布や河川の水位情報等を用いて自ら避難の判断をしてください。

避難にあたっては、あらかじめ指定された避難場所へ向かうことにこだわらず、川や崖から少しでも離れた、近くの頑丈な建物の上層階に避難するなど、自らの判断でその時点で最善の安全確保行動をとることが重要です。

■防災気象情報をもとにとるべき行動と、相当する警戒レベルについて

情報	とるべき行動	警戒レベル
<ul style="list-style-type: none"> ・大雨特別警報※1 ・氾濫発生情報 	災害がすでに発生していることを示す警戒レベル5に相当します。何らかの災害がすでに発生している可能性が極めて高い状況となっています。命を守るための最善の行動をとってください。	警戒レベル5 相当
<ul style="list-style-type: none"> ・土砂災害警戒情報 ・危険度分布「非常に危険」（うす紫） ・氾濫危険情報 ・高潮特別警報 ・高潮警報※2 	地元の自治体が発令する目安となる情報です。避難が必要とされる警戒レベル4に相当します。災害が想定されている区域等では、自治体からの避難勧告の発令に留意するとともに、避難勧告が発令されていなくても危険度分布や河川の水位情報等を用いて自ら避難の判断をしてください。	警戒レベル4 相当
<ul style="list-style-type: none"> ・大雨警報（土砂災害）※3※4 ・洪水警報 ・危険度分布「警戒」（赤） ・氾濫警戒情報 ・高潮注意報（警報に切り替える可能性が高い旨に言及されているもの） 	地元の自治体が発令する目安となる情報です。高齢者等の避難が必要とされる警戒レベル3に相当します。災害が想定されている区域等では、自治体からの避難準備・高齢者等避難開始の発令に留意するとともに、危険度分布や河川の水位情報等を用いて高齢者等の方は自ら避難の判断をしてください。	警戒レベル3 相当
<ul style="list-style-type: none"> ・危険度分布「注意」（黄） ・氾濫注意情報 	避難行動の確認が必要とされる警戒レベル2に相当します。ハザードマップ等により、災害が想定されている区域や避難先、避難経路を確認してください。	警戒レベル2 相当
<ul style="list-style-type: none"> ・大雨注意報 ・洪水注意報 ・高潮注意報（警報に切り替える可能性に言及されていないもの） 	避難行動の確認が必要とされる警戒レベル2です。ハザードマップ等により、災害が想定されている区域や避難先、避難経路を確認してください。	警戒レベル2
<ul style="list-style-type: none"> ・早期注意情報（警報級の可能性） 注：大雨に関して、明日までの期間に[高]又は[中]が予想されている場合	災害への心構えを高める必要があることを示す警戒レベル1です。最新の防災気象情報等に留意するなど、災害への心構えを高めてください。	警戒レベル1

- ※1 これまでに経験したことのないような降水量の大雨が見込まれる際の大雨特別警報を指します。
- ※2 暴風警報が発表されている際の高潮警報に切り替える可能性が高い注意報は、避難が必要とされる警戒レベル4に相当します。
- ※3 夜間～翌日早朝に大雨警報（土砂災害）に切り替える可能性が高い注意報は、高齢者等の避難が必要とされる警戒レベル3に相当します。
- ※4 「伊勢湾台風」級の台風等による大雨が見込まれる際には高齢者等の避難が必要とされる警戒レベル3の大雨警報（土砂災害）が大雨特別警報（土砂災害）として発表されます。

発生年月日	種別	総雨量 mm	平均最大風速 m/s	最低気圧 mb	死者 人	行方不明者 人	負傷者 人	全壊 戸	半壊 戸	流失 戸	床上浸水 戸	床下浸水 戸	非住家 戸	道路被害 力所	橋梁被害 力所	河川被害 力所	被害額(千円)							計			
																	家屋	土木	農林	水産	商工	教育	通信		その他		
36.9.16	台風18号(第2室戸台風)	1212.0	74.8	960.7	1	1	78	93	167	52	293	1,669	784	106	42	235	221,580	883,505	1,287,961	386,855	145,000				9,200	2,934,101	
38.1中	大雪							18	45				30				26,700	115,500	1,830,466	10,000					5,855	1,988,521	
38.4~6	長雨		4月 137.5時間 5月 53.3時間 6月 99.4時間					2						25		11	3,000	88,000	3,441,000	174,000							3,706,000
38.6.3	台風2号	322.0	20.5	996.9				1	1	36	5,610	410		65		60	4,000	118,000	148,000	1,000						271,000	
38.6.12	台風3号	地蔵寺	26.5	988.9	1		2	3	13		133	578		58		39	50,000	96,000	318,000							464,000	
38.8.8	台風9号	東津野	37.3	972.4	15	4	21	205	1,712	36	5,610	7,862	1,051	1,219	105	1,374	1,328,040	5,661,318	7,351,127	7,642,889	1,928,300			26,076	179,091	24,114,841	
39.4中	長雨	日照時間	82.0時間																136,000	1,439,000	25,000						1,600,000
39.8.23	台風14号	池川	室戸岬 25.2	987.9					5			15		24	1	25	600	68,310	439,000	17,000							524,910
39.9.25	台風20号	池川	沖の島 51.0	956.6	3		53	897	3,975		41	875	4,726	167	29	263	4,530,950	1,185,717	4,295,000	790,724	588,400			307,678	355,982	12,164,176	
40.5.3	室戸突風																		281,000								281,000
40.5.26	台風6号	佐賀	室戸岬 22.0				1					55						98,000	174,000								272,000
40.8中	干ばつ																		1,374,000								1,374,000
40.9.10	台風23号	伊尾木	室戸岬 67.8	955.7	2		12	65	220		134	1,095	1,134	175	22	289	514,700	1,073,864	3,147,361	457,525	41,800			40,000	13,073	5,317,624	

発生年月日	種別	総雨量 mm	平均最大風速 m/s	最低気圧 mb	死者 人	行方不明者 人	負傷者 人	全壊 戸	半壊 戸	流失 戸	床上 浸水 戸	床下 浸水 戸	非住 家 戸	道路 被害 力所	橋梁 被害 力所	河川 被害 力所	被害額(千円)							計		
																	家屋	土木	農林	水産	商工	教育	通信		その他	
40.9.17	台風 24号	魚梁 瀬 912.0	室戸 岬 29.7	室戸 岬 976.8	2	1	14	38	128		232	7,230	427	168	22	262	448,150	757,866	1,831,128	87,970	154,181	19,805	60,000	127,971	3,487,071	
40.10.中	冷害																		643,000							643,000
41.5.22	室戸 集中 豪雨	佐喜 浜 908.0	室戸 岬 26.2	室戸 岬 999.3		2	2	14	8		230	667	13	97	10	134	75,650	349,102	965,671	81,700	4,000	12,000	7,500	13,000	1,508,623	
41.8.12 ~23	台風 13・1 4号	土居 143.8	室戸 岬 20.5		3		5	3	2		406	4,230		129	7	130	109,700	264,477	1,335,151	32,300	8,000	1,450	3,110	1,000	1,755,188	
41.9.8	台風 19号	上魚 梁瀬 300	室戸 岬 24.3	徳毛 993.4		1							1	81	2	106	1,500	309,291	76,287							387,078
41.9.18	台風 21号	清水 298							1			35		35	3	46	1,500	59,228	77,543							138,271
41.9.24	台風 24号	船戸 549	室戸 岬 26.7	足摺 989.2		1		2	1			196	1	65	1	57	12,400	130,530	196,491	2,600		6,324				348,345
42.4	長雨																		21,518							21,518
42.7.9	7月 豪雨	大杉 686					2	15	26		973	5,846	27	127	13	51	422,850	315,221	302,280							1,040,351
42.9.12	台風 22号																		155,500							155,500
42.10.27	台風 34号												60	45	1	7	12,015	318,577	1,189,000	33,820						1,553,412

発生年月日	種別	総雨量 mm	平均最大風速 m/s	最低気圧 mb	死者人	行方不明者人	負傷者人	全壊戸	半壊戸	床上浸水戸	床下浸水戸	非住家戸	道路被害力所	橋梁被害力所	河川被害力所	被害額(千円)						計		
																家屋	土木	農林	水産	商工	教育		その他	
43.2.15	低気圧							1				3					1,900	9,000	1,888,982	35,209		7,926		1,941,017
43.4.1	日向灘地震						38	1	19	53	10	36					391,690	95,383	103,636	475,401	107,995	7,926	2,330	1,184,361
43.7.28	台風4号	上魚梁瀬 574	室戸岬 E 45.4	足槽 977.9				1	1	48	1.204		57		35		67,650	351,061	316,935	102,331		5,580		843,557
43.8.29	台風10号	上魚梁瀬 543	室戸岬 SSW 43.2	宿毛 988.5	3	1	1	3	5	84	2.173	62	270	15	218		134,450	1,065,879	1,259,952	179,952	27,800	12,823		2,680,856
43.9.25	台風16号	船戸 503	室戸岬 SSE 22.5	宿毛 1007.9						130	767	5	79	6	95		51,850	414,000	1,330,329	42,468		6,350		1,844,997
44.6.25 ~7.11	梅雨前線	上魚梁瀬 334							1	162			185		33		10,600	211,557	636,879	10,940		10,000		879,976
44.8.22	台風9号	長者 372	室戸岬 S 37.3	足槽 970.8			2	6	25	153		14	73		31		21,550	116,795	275,814	158,524		6,136		576,819
45.4.24	風雨								2	33			40		7		2,650	50,873	205,160			5,958		264,641
45.5.2 ~7	風雨							1		1	156		39	1	17		8,900	69,869	107,312			1,285		187,366
45.7.8 ~9	梅雨前線	大篠 249								12	971		59	1	23		49,950	81,107	83,305					214,362
45.8.21	台風10号	和久保 649	室戸岬 E 51.7	足槽 982.3	12		491	1,135	176	537	12.907	32.374	829	69	899		21,528,250	5,884,612	14,112,980	4,312,518	26,987,960	697,358	828,658	74,352,336
46.2.9 ~10	吉良川山火事						5												25,000					25,000
46.7.25 ~26	中芸集中豪雨	野根 372	室戸岬 14.3	室戸岬 1010.2	4		3	8	8	51	267	81	71	4	39		39,050	244,980	375,647			2,400		662,057
46.8.4 ~5	台風19号		沖の島 36.0	沖の島 984.3	2			1	2			102	213	3	26		18,500	697,436	703,763	249,186	48,000	8,134	141	1,725,160
46.8.29 ~30	台風23号	船戸 754	沖の島 35.0	高知空港 975.1	4		7	6	20	665	3.609	192	646	16	621		322,650	2,345,454	2,598,680	254,800	25,465		7,127	5,554,156
46.9.10 46.9.17 ~22	秋雨前線				1		1	15	9	97	2.913	13	43	3	219		177,350	1,456,190	1,852,856	53,241	6,100	200	7,144	3,553,081
47.6.7 ~8	大雨	平石 401	室戸岬 S 25.3		1		6	3	11	219	3.604	40	133	79	343		53,720	1,236,986	1,489,001	54,300	24,840	9,474	11,011	2,879,332

発生年月日	種別	総雨量 mm	平均最大風速 m/s	最低気圧 mb	死者 人	行方不明者 人	負傷者 人	全壊戸	半壊戸	床上浸水戸	床下浸水戸	非住家戸	道路被害力所	橋梁被害力所	河川被害力所	被害額(千円)							計
																家屋	土木	農林	水産	商工	教育	その他	
47.7.4 ~8	7月豪雨	天坪 843			60	1	13	15	24	578	5.534	45	300	66	287	371,600	2,476,002	2,522,250	54,300	303,547	5,811	43,654	5,777,164
47.7.23 ~24	台風9号	船戸 740	沖の島 E 45.0	沖の島 974.1			6	13	71	474	1.294	88	1,020	133	432	299,900	1,735,244	2,139,223	909,807	494,800	23,571	9,419	5,611,964
47.9.7 ~9	秋雨前線	土居 774	室戸岬 SSE 16.6	室戸岬 1005.0	5	1	9	6	8	234	1.976		42	29	169	133,400	709,433	655,947				325	1,499,105
47.9.14 ~16	台風20号	天坪 569	室戸岬 WNW 33.5	室戸岬 979.7	11		6	29	40	2821	13.339	4	728	29	680	1,810,500	3,205,364	1,745,800	214,500	1,123,700	27,113	20,054	8,147,031
48.7.25 ~27	台風6号	窪川 618		中村 998.8						26	400		342	9	150	22,900	501,130	280,643	300,000	5,510		500	1,110,883
49.8.31 ~9.1	台風16号	窪川 314	室戸岬 E 41.5	足摺 966.5	1		10	27	186	1,008	5.816	385	795	13	1,438	732,980	7,912,581	7,201,204	990,327	1,120,751	131,550	242,831	18,332,224
49.9.8 ~9	台風18号	本山 576	室戸岬 S 25.7	沖の島 985.5	3		3	12	23	83	756	21	276	4	204	115,123	1,891,270	2,009,208	60	36,405	3,680	11,180	4,065,926
50.8.17 50.8.22	台風5号 台風6号	柿の文 939	室戸岬 NE 47.0	宿毛 980.5	72	5	256	679	1,481	12564	19.734	3,659	8,478	130	3,657	13,812,632	59,167,055	48,414,892	1,670,757	11,705,765	503,915	4,560,674	139,835,690
51.7.23 ~25	台風11号 台風12号	長者 469	室戸岬 E 27.7										277		118	1,154,052	434,142	152,570	1,000				1,741,764
51.9.8 ~13	台風17号	千本山 1,875	沖の島 ESE 32.3	沖の島 984.6	6	3	6	83	92	13445	23.685	72	3,005	40	2,421	6,392,884	34,150,427	19,356,033	1,189,570	8,083,938	215,216	1,928,357	71,318,405

発生日 年月日	種別	総雨量 mm	平均 最大風速 m/s	最低気圧 mb	死者 人	行方 不明 者 人	負傷 者 人	全壊 戸	半壊 戸	床上 浸水 戸	床下 浸水 戸	非住 家 戸	道 路 被 害 力 所	橋 梁 被 害 力 所	河 川 被 害 力 所	被害額(千円)						計
																土木	農林	水産	商工	教育	その他	
55.7.1 ~2	大雨	船戸 佐喜 浜 235 192											132	1	48	431,564	148,782	39,700				620,046
55.8.3 ~11	豪雨	魚梁 瀬 足摺 岬 828 879			4			2	3	65	374	3	537	4	473	3,938,382	1,392,738	11,810	45,550	15,525		5,501,507
55.9.10 ~11	台風13 号	魚梁 瀬 池川 423 437	室戸 岬 28.5 高知 12.8			5					11	12	329	3	196	4,438,958	2,854,374		9,563	17,840		7,700,155
55.7 ~9	異常気象															2,782,990						2,782,990
55.10.1 4	台風19 号	窪川 佐賀 344 321	室戸 岬 27.8			1				9	45		241		449	1,892,850	598,630	18,435	1,600			2,511,815
55.11.2 1	豪雨	高知 221					1			36	1,225					91,000						91,000
55.12.2 9	豪雨															250,955						250,955
56.7.11 ~15	梅雨	成山 本山 392 334											360	2	80	938,000	320,000	26,080	500	300		1,284,880
56.7.30 ~31	台風10 号	魚梁 瀬 211											59	1	194	1,428,031	170,697	6,870				1,605,598
56.8.28 ~29	豪雨	後免 高知 216 189								208	1,154		158	1	261	1,259,000	594,489			204		1,853,693
56.10.1	台風22 号 に伴う高 波				1		13															
56.10.2 2	台風24 号										2		38		13	415,000						415,000
57.7.13 ~20	長雨	魚梁 瀬 佐喜 浜 690 557											342			967,300	288,600			257,000		1,512,900
57.7.23 ~25	集中豪雨	室戸 岬 412									40		348	1	695	4,728,000	410,000					5,277,000
57.8.25 ~27	台風13 号	梶原 625	室戸 岬 32.5	宿毛 979.0			4	2	17	89	171	97	860	10	1,992	15,538,701	10,640,766	480,270	70,702	195,970		26,930,079

発生年月日	種別	総雨量 mm	平均 最大風速 m/s	最低気圧 mb	死者人	行方 不明者人	負傷 者人	全壊 戸	半壊 戸	床上浸水戸	床下浸水戸	非住 家戸	道路 被害 箇所	橋梁 被害 箇所	河川 被害 箇所	被害額(千円)					計			
																土木	農林	水産	商工	教育		その他		
57.9.24 ~25	台風19号	船戸 474	室戸岬 SE 37.8	宇和島 978.0				1		50	255	48	339	9	677		3,849,348	3,711,727	130,467	3,000	12,045	136,450	7,843,037	
57.11.29	強風雨 (低気圧)	本川 310								29	81						13,500	346,026	38,420		3,416	16,000	417,362	
58.4.1	強風雨	船戸 191																95,475					95,475	
58.4.18 ~19	大雨	佐喜浜 191											117				329,580	1,700					331,280	
58.6.12	大雨	角梁瀬 211																4,000					4,000	
58.6.19 ~21	豪雨	角梁瀬 279											62				171,600	34,000					205,600	
58.7.14 ~16	豪雨	角梁瀬 347								2	3							83,000					83,000	
58.8.26	地震 (本分県 北部)												11				27,600							27,600
58.8.26 ~28	豪雨	池川 195											17				28,600							28,600
58.9.18 ~20	豪雨	佐喜浜 143																						12,473,707
58.9.27 ~28	台風10号	本山 540			1		2	2	2	17	135		724	13	1,230		8,421,025	3,833,552			16,600	102,530	12,473,707	
59.1.19	積雪																	42,430						42,430
59.1.30 ~31	積雪																	64,025						64,025
59.1月 中旬 旬初 ~2月 月上旬	異常低温												262				579,301	85,490						664,791
59.4.29 ~5.1	豪雨	須崎 176											47				144,800	34,400					15,900	195,100

発生年月日	種別	総雨量 mm	平均 最大風速 m/s	最低気圧 mb	死者 人	行方 不明 者 人	負 傷 者 人	全 壊 戸	半 壊 戸	床 上 浸 水 戸	床 下 浸 水 戸	非 住 家 戸	道 路 被 害 力 所	橋 梁 被 害 力 所	河 川 被 害 力 所	被害額(千円)					計		
																土木	農林	水産	商工	教育		その他	
59.6.8 ～10	豪雨	後免 270								1	26		153	1	47	643,692					10,000	16,400	670,092
59.6.15 ～17	豪雨	池川 337											71	1	1	299,550	493,450					44,600	837,600
59.7.20 ～25	豪雨	船戸 213											16			81,876	31,000					9,900	122,776
59.8.14 ～15	豪雨	高知 252						1		30	86		174		131	1,033,083	337,354					32,900	1,403,337
59.8.20 ～22	豪雨	佐川 243											21	1	70	460,807	349,925					17,800	828,532
59.10.1 5 ～17	豪雨	佐川 273								20			139		185	1,438,890	268,966					26,400	1,732,256
60.4.1	晩霜																59,102						59,102
60.4.3 ～4	豪雨												65			250,026	16,600					21,300	287,926
60.4.10 ～15	豪雨	佐川 157															48,000					39,600	87,600
60.5.19 ～20	豪雨	繁藤 201											35			77,974						14,100	92,074
60.6.20 ～7.4	豪雨及び 台風6号	有梁 瀬 89	室戸 岬 27.0	高知 987.7									349	1	149	3,126,794	938,698					47,550	4,113,042
60.8.6 ～12	台風8号 及び豪雨	本川 538			1								170	1	127	1,259,020	588,059					15,800	1,862,879
60.8.20	地すべり												1			150,000							150,000
60.9.21 ～24	豪雨	本山 173								31	76		160		169	1,398,491	432,173					10,700	1,841,364
60.10.4 ～6	台風20 号	本山 佐川 265 218					29	6	17	20	119		167	4	244	2,044,023	463,593				63,005	270	2,579,491
60.12.1 5 ～17	積雪及び 寒波																2,563						2,563

発生年月日	種別	総雨量 mm	平均 最大風速 m/s	最低気圧 mb	死者人	行方 不明者人	負傷 者人	全壊 戸	半壊 戸	床上浸水戸	床下浸水戸	非住 家戸	道路 被害 力所	橋梁 被害 力所	河川 被害 力所	被害額(千円)					計		
																土木	農林	水産	商工	教育		その他	
61.1.1 ~2.28	異常低温												433				1,678,858					1,678,858	
61.1.4 ~8	豪雪及び 寒波																		14,277				14,277
61.3.13 ~14	豪雨												14										39,700
61.4.6 ~7	風浪																						90,000
61.4.8	晩霜																						9,300
61.4.12	晩霜																						10,980
61.4.21 ~22	豪雨 魚梁 瀬	96											6			2							36,600
61.5.13 ~14	豪雨 魚梁 瀬	170											89										407,585
61.6.16 ~18	梅雨前線 豪雨 繁藤	225																					62,000
61.7.4 ~14	豪雨 高知 魚梁 瀬	234 562									2		267	2	136								2,123,200
61.8.22 ~24	豪雨 窪川	278											68		95								802,600
61.8.28 ~29	豪雨 本川	307											44		24								326,800
61.9.14 ~22	豪雨 中村	307											55	4	214								2,076,600
61.10.2	竜巻																						2,680
61.12.1 8 ~19	豪雨及び 竜巻 大柄	96					1																96,820

発生年月日	種別	総雨量 mm	平均 最大風速 m/s	最低気圧 mb	死者 人	行方 不明 者 人	負 傷 者 人	全 壊 戸	半 壊 戸	床 上 浸 水 戸	床 下 浸 水 戸	非 住 家 戸	道 路 被 害 力 所	橋 梁 被 害 力 所	河 川 被 害 力 所	被害額(千円)					計			
																土木	農林	水産	商工	教育		その他		
62.1.13 ~14	積雪																1,522					1,522		
62.2.3 ~4	強風																16,602					16,602		
62.2.24	突風																471					471		
62.2.26 ~28	低温																12,105					12,105		
62.3.17	突風																3,501					3,501		
62.3.23 ~24	豪雨	佐喜 浜 119															21,500					21,500		
62.3.27	降霜																9,800					9,800		
62.4.14	降霜																5,660					5,660		
62.5.12 ~14	豪雨	繁藤 277											144	5	52		930,800					234,000	1,164,800	
62.5.22 ~23	豪雨	有梁 瀬 226											33		4		175,900					6,500	182,400	
62.6.2 ~3	豪雨	佐川 143											31		9		161,100						161,100	
62.6.8 ~9	豪雨	有梁 瀬 大栃 240 202											32		10		548,740						548,740	
62.7.14 ~20	台風5号 及び豪雨	本山 746 高知 426	室戸 岬 19.0		1		1	2	1	3	42	3	752	6	1.00 3	9,484,191						2,884,257	207,900	12,576,348
62.7.29 ~30	台風7号		室戸 岬 18.8													80,000							80,000	
62.8.5	雷雨				6																			
62.8.30 ~31	台風12 号	本川 156	室戸 岬 24.4										15			854,800						844,176	645	1,699,621

発生年月日	種別	総雨量 mm	平均 最大風速 m/s	最低気圧 mb	死者 人	行方 不明者 人	負傷 者人	全壊 戸	半壊 戸	床上浸水 戸	床下浸水 戸	非住 家戸	道路 被害 力所	橋梁 被害 力所	河川 被害 力所	被害額(千円)					計			
																土木	農林	水産	商工	教育		その他		
62.9.13 ~17	台風13号																690,000					690,000		
62.9.23 ~25	豪雨	窪川 中村 234 229											52		173		1,535,400	285,233				25,000	1,845,633	
62.10.1	強風		室戸 岬 28.5															48,312					48,312	
62.10.1 6 ~17	台風19号	魚梁 瀬 506	室戸 岬 42.5	室戸 岬 969. 2	2			1	2	38	314	77	183	6	414		4,541,450	3,166,601	994,330		3,200	62,656	8,770,237	
63.4.7	強風及び 晩霜																	26,440					26,440	
63.4.12 ~13	豪雨	繁藤 231											34	1	9		183,700	74,000					257,700	
63.4.17 ~18	豪雨												24		9		183,000	49,000					232,000	
63.5.3 ~5	豪雨																	25,000					25,000	
63.6.1 ~3	豪雨	佐喜 浜 380									3		316	3	250		3,460,300	402,530				370,600	4,233,430	
63.6.23 ~27	豪雨	佐喜 浜 640									82	4	247	2	447		2,844,070	946,871				711,600	4,502,541	
63.7.15	落雷														1		1,000						1,000	
63.8.10 ~12	豪雨	大正 425			3		2	1	1	4	94		231	5	468		4,036,510	939,226				394,900	5,370,636	
63.9.4 ~6	豪雨																18,000	1,250				60,000	79,250	
63.9.24 ~25	豪雨												57	1	103		850,500	55,000					905,500	
平 1.2.16 ~17	豪雨	魚梁 瀬 406											7				222,600	22,200					3,500	248,300
1.3.3 ~4	豪雨	繁藤 304											19		1		124,400	57,000					181,400	

発生年月日	種別	総雨量 mm	平均 最大風速 m/s	最低気圧 mb	死者 人	行方 不明者 人	負傷 者人	全壊 戸	半壊 戸	床上浸水 戸	床下浸水 戸	非住 家戸	道路被 害力所	橋梁被 害力所	河川被 害力所	被害額(千円)					計				
																土木	農林	水産	商工	教育		その他			
1.3.9	竜巻																	115					115		
1.5.5 ~6	豪雨												16					86,000						86,000	
1.5.19 ~20	豪雨	佐賀 160									18		47					294,000	6,026					300,026	
1.5.25	降雹及び突風																		9,291					9,291	
1.6.14 ~16	豪雨												54					199,000	399					199,399	
1.6.22 ~24	台風6号 及び豪雨	本川 171											46					375,000	22,800					397,800	
1.7.3 ~6	豪雨																						300,000	300,000	
1.7.17	竜巻																		3,600						3,600
1.7.24 ~28	台風11号 及び豪雨	本川 605											217		87			2,537,200	1,082,830	161,750				701,500	4,483,280
1.7.31 ~8.3	台風12号	魚梁瀬 605									5		232	2	444			3,387,900	412,030					20,200	3,820,130
1.8.5	台風13号																		4,576						4,576
1.8.14 ~15	豪雨	本山 256									2		36		73			724,500	164,198					3,500	892,198
1.8.26 ~27	台風17号	窪川 450							1	27	135	3	323	8	946			6,888,250	1,141,783	215,350				648,000	8,893,383
1.8.30	豪雨	芸西 307					1		1	69	221	22	204	9	319			6,311,400	3,438,801					1,272,260	11,020,461
1.9.2 ~3	豪雨	大栃 447									1								111,100						111,100
1.9.12 ~14	豪雨	本山 366									25	1	113		83			1,094,100	176,597					480,000	1,750,697

発生年月日	種別	総雨量 mm	平均 最大風速 m/s	最低気圧 mb	死者 人	行方 不明 者 人	負傷 者 人	全壊 戸	半壊 戸	床上 浸水 戸	床下 浸水 戸	非住 家 戸	道 路 被 害 力 所	橋 梁 被 害 力 所	河 川 被 害 力 所	被害額(千円)					計	
																土木	農林	水産	商工	教育		その他
1.9.17 ~19	台風22 号	本川 230					1			1	24		151		121	1,248,600	407,775	10,000			27,000	1,693,375
2.4.6	晩霜																37,415					37,415
2.4.12 ~13	豪雨	魚梁 瀬 225											34		4	434,000	76,539				7,000	517,539
2.4.25	晩霜																8,220					8,220
2.5.8	雹																893					893
2.5.18 ~19	豪雨	繁藤 208											36			184,500	36,200				789,000	1,009,700
2.6.8 ~9	豪雨	窪川 262								36	83	2	136		177	1,311,720	161,028					1,472,748
2.6.30 ~7.2	豪雨	室戸 岬 437										2	65		78	781,100	5,632				298,000	1,084,732
2.7.17 ~8.13	干害及び 暑熱																4,815,401				12,228	4,827,629
2.8.16 ~18	豪雨												37	1	50	716,000						716,000
2.8.21 ~23	台風14 号	魚梁 瀬 594					4		6	2	32	26	452		759	8,819,080	5,082,884	541,700		42,462	178,880	14,665,006
2.9.16 ~20	秋雨前線 豪雨 及び台風 19号	魚梁 瀬 918	室戸 岬 43.3				1	1		10	200	10	293	4	739	7,906,100	4,000,847	163,900		4,040	570,215	12,645,102
2.9.28 ~30	台風20 号	足摺 604	室戸 岬 46.7							9	216	7	38		113	1,039,000	341,728	8,500		2,450	478,700	1,870,378
2.10.4	豪雨										5						1,337					1,337
2.10.6 ~8	台風21 号	中村 342	室戸 岬 27.3				1			9	81		60		180	1,055,500	895,533				25,900	1,976,833
2.11.30	台風28 号	魚梁 瀬 104	室戸 岬 31.6														146,499					146,499

発生年月日	種別	総雨量 mm	平均 最大風速 m/s	最低気圧 mb	死者人	行方 不明者人	負傷者人	全壊 戸	半壊 戸	床上浸水戸	床下浸水戸	非住 家戸	道路 被害 力所	橋梁 被害 力所	河川 被害 力所	被害額(千円)					計			
																土木	農林	水産	商工	教育		その他		
2.12.11	突風		室戸 岬 32.2														4,098					4,098		
2.12.26 ~27	強風																971						971	
3.2.15 ~16	強風		室戸 岬 36.0														7,498						7,498	
3.6.8 ~10	豪雨												85				622,600				1,178,000		1,800,600	
3.6.13	落雷				1																			
3.5月 上旬 ~6月 下旬	日照不足																						482,823	
3.7.4 ~5	豪雨												36	1		346,000							346,000	
3.7.28 ~29	台風9号	本川	室戸 岬 17.1										86		38	1,738,000							12,200	1,863,994
3.8.20 ~23	台風12号												47		1	261,000							14,500	418,172
3.8.28 ~29	台風13号										23		87	1	175	1,623,000								1,922,823
3.9.13 ~14	台風17号												112		44	1,427,800							3,500	1,853,654
3.9.26 ~27	台風19号	本川	室戸 岬 33.6		1			1	3	8		1	107		97	2,782,900					123,700	7,610	6,654,271	
3.9.30 ~10.1	豪雨												105	2	243	1,816,600								1,816,600
4.3.17	地すべり												1			600,000								600,000
4.4.14 ~18	晩霜																						21,425	21,425

発生年月日	種別	総雨量 mm	平均 最大風速 m/s	最低気圧 mb	死者 人	行方 不明 者 人	負 傷 者 人	全 壊 戸	半 壊 戸	床 上 浸 水 戸	床 下 浸 水 戸	非 住 家 戸	道 路 被 害 力 所	橋 梁 被 害 力 所	河 川 被 害 力 所	被害額(千円)					計		
																土木	農林	水産	商工	教育		その他	
4.4.21 ~22	豪雨												19				146,100	28,000				783,000	957,100
4.5.8 ~9	突風及び 豪雨												47				199,200	37,540					236,740
4.5.15	豪雨												16				108,500						108,500
4.5.23 ~24	雹及び 突風																		127,210				127,210
4.5.27	雹																		2,376				2,376
4.6.7	豪雨												113		161		1,825,000	254,000					2,079,000
4.6.20	雹																		2,341				2,341
4.5.22 ~23	豪雨												15		2		737,000						737,000
4.8.4	台風9号	魚梁 瀬	189	室戸 岬 42.2			2						88		35		1,083,000	535,901			4,000		1,622,901
4.8.8	台風10号	船戸	294	室戸 岬 28.1	1		2	1					148	1	82		2,551,000	1,445,886	7,000		1,000	269,700	4,274,586
4.8.18 ~19	台風1号	船戸	742	室戸 岬 29.0			1	2		143	168		710	7	1,442		13,856,128	3,203,500	2,600		12,400	1,504,550	18,579,178
4.8.25	豪雨									6			17	1	42		373,000						373,000
4.9.29	豪雨												57		29		498,500						498,500
5.3.29	突風			後免 9.0	1		1												8,794				8,794
5.4.18 ~23	物部村 林野火災																		1,293,345				1,293,345
5.5.11 ~12	赤潮																					26,250	26,250

発生年月日	種別	総雨量 mm	平均 最大風速 m/s	最低気圧 mb	死者 人	行方 不明者 人	負傷 者 人	全壊 戸	半壊 戸	床上浸水 戸	床下浸水 戸	非住 家 戸	道路 被 害 力 所	橋梁 被 害 力 所	河川 被 害 力 所	被害額(千円)					計	
																土木	農林	水産	商工	教育		その他
5.5.29	豪雨												20		22		170,000					170,000
5.6.1 ~2	豪雨 佐喜 浜	2日 209								6			38		6		539,000					539,000
5.6.12	豪雨												40		14		410,450					410,450
5.6.13 ~14	豪雨	繁藤 13日 222															1,345,000					1,345,000
5.7.1 ~3	豪雨	高知 2日 150															92,000					92,000
5.7.4	豪雨	高知 4日 106											90	1	1		484,800					484,800
5.7.16 ~17	豪雨	高知 17日 76											28		1		92,500					92,500
5.7.27 ~28	台風5号	本川 676	室戸 岬 15.7		3		1	2	1	147	452	23	625	6	514		6,778,000				2,701,467	10,569,467
5.8.8 ~10	台風7号	本川 640	室戸 岬 26.6				1			7	27		366	3	452		6,316,080				3,075,654	9,941,734
5.9.3 ~4	台風13号	船戸 384	室戸 岬 35.7				11	6	48		10	120	157		266		2,778,871				3,574,186	7,591,657
5.9.29 ~30	豪雨	宿毛 30日 93.5																			45,000	45,000
5.10.28 ~29	豪雨	須崎 29日 269								1	24		14		95		637,700					637,700
5.11.11 ~13	豪雨	須崎 12日 228								122	437		121	2	129		1,790,000				3,083,825	5,383,825
6.3.7 ~8	豪雨	佐喜 浜 8日 208											21		4		159,000					159,000
6.4.11 ~12	豪雨	魚梁 瀬 12日 209											38	1	5		320,500					320,500
6.7.1 ~8.9	干害																				606,434	606,434

発生年月日	種別	総雨量 mm	平均 最大風速 m/s	最低気圧 mb	死者人	行方 不明者人	負傷 者人	全壊 戸	半壊 戸	床上浸水 戸	床下浸水 戸	非住 家戸	道路被 害力所	橋梁被 害力所	河川被 害力所	被害額(千円)					計			
																土木	農林	水産	商工	教育		その他		
6.7.24 ~25	台風7号	窪川 425	室戸岬 29.0								7		237	2	384	3,607,500	711,000				46,000	4,364,500		
6.9.28 ~29	台風26号	魚梁瀬 447	室戸岬 36.9	室戸岬 977.2			1		7	10	33	22	307	3	393	5,426,900	954,400				130,000	6,511,300		
7.1.17	兵庫県南部地震						1																	
7.5.10 ~11	豪雨	高知 11日 104															293,000						293,000	
7.5.14	豪雨	魚梁瀬 14日 77															93,000						93,000	
7.5.20 ~21	豪雨	佐川 21日 89																					176,000	176,000
7.6.3	豪雨	魚梁瀬 3日 212															1,771,000	38,000						1,809,000
7.7.2 ~5	梅雨前線豪雨	橋原 4日 147															1,619,700	1,166,600						2,786,300
7.7.21 ~24	台風3号に伴う豪雨	魚梁瀬 396								49	325						1,236,300	536,000						1,772,300
7.9.22 ~24	台風14号	窪川 22日 145	宿毛 111.9														2,313,400	783,000						3,096,400
7.9.30 ~10.1	豪雨	室戸岬 1日 183															741,000	189,000						930,000
8.1.17	ニューギニア付近地震津波																				29,900			29,900
8.3.19	地すべり	田野 17日 86											2				20,000							20,000
8.3.29 ~30	豪雨	大栃 30日 117																				109,100		109,100
8.4.30 ~5.1	豪雨	高知 1日 121															146,000	13,500						159,500

発生年月日	種別	総雨量 mm	平均 最大風速 m/s	最低気圧 mb	死者 人	行方 不明者 人	負傷 者 人	全壊 戸	半壊 戸	床上浸水 戸	床下浸水 戸	非住家 戸	道路被 害力所	橋梁被 害力所	河川被 害力所	被害額(千円)					計			
																土木	農林	水産	商工	教育		その他		
8.6.19 ~21	豪雨	繁藤 20日 60												27		4		307,000					307,000	
8.7.9 ~10	豪雨	佐川 9日 96												1						11,500				11,500
8.7.18 ~20	台風6号	橋原 19日 200												236	1	118				3,149,700	344,800			3,494,500
8.8.13 ~14	台風12号	本川 14日 303							1					150	2	198				3,439,800	1,121,169			4,560,969
9.4.4 ~5	豪雨	魚梁 瀬 5日 108												9						71,500	40,000			111,500
9.4.27 ~28	豪雨	室戸 岬 28日 86												1		5				56,000				56,000
9.5.13 ~15	豪雨	佐喜 浜 14日 117												14						301,000	4,000			305,000
9.5.21	地すべり													2						151,000	7,966		261,600	420,566
9.6.8 ~9	梅雨前線 豪雨	佐喜 浜 9日 94												8		8				124,500				124,500
9.6.18 ~20	梅雨前線 台風7号	魚梁 瀬 19日 89	室戸 岬 31.7											4						77,000	1,042	26,000		104,042
9.6.22 ~23	梅雨前線 豪雨	高知 23日 81												17		1				223,200	35,479			258,679
9.6.27 ~29	台風8号	本山 28日 245	室戸 岬 30.2						1					174		24				1,765,300	1,380,218			3,145,518
9.7.8 ~11	梅雨前線 豪雨	魚梁 瀬 9日 123												37		6				257,800	104,245			362,045
9.7.26	台風9号	室戸 岬 26日 217					1													480,000	6,321	427,000		913,321
9.8.8 ~11	台風11号 豪雨	魚梁 瀬 9日 228												47		14				574,900	61,090			635,990

発生年月日	種別	総雨量 mm	平均 最大風速 m/s	最低気圧 mb	死者 人	行方 不明者 人	負傷者 人	全壊 戸	半壊 戸	床上浸水 戸	床下浸水 戸	非住家 戸	道路被 害力所	橋梁被 害力所	河川被 害力所	被害額(千円)					計	
																土木	農林	水産	商工	教育		その他
9.9.6 ~8	豪雨	後免 6日 248								27	196	9	159	1	115	1,773,700	406,890					2,180,590
9.9.14 ~17	台風19号	箱梁瀬 16日 502	室戸岬 31.8				1	2		66	249	146	1,083	25	1,520	18,332,425	3,991,289	1,094,100	24,350	78,804	45,250	23,566,218
9.9.18 ~19	台風20号										6					87,000						87,000
9.11.25 ~26	豪雨	本山 26日 280											10				35,755					35,755
10.2.19 ~20	大雨	佐喜浜 20日 184											33			352,500	72,825					425,325
10.2.22	地すべり												1		1	70,000	46,680					116,680
10.4.12 ~14	大雨	魚梁瀬 13日 109											8		1	714,500	187,000					901,500
10.4.22 ~24	大雨	佐喜浜 23日 184											18		2	472,000	325,500					797,500
10.5.15 ~17	大雨	佐喜浜 16日 340			3		1	1		14	142	15	152	4	152	2,352,080	1,428,197	730		100		3,779,107
10.5.28 ~30	大雨	中村 28日 178											8		3	421,500	554,960					976,460
10.6.12 ~14	梅雨前線 大雨	佐喜浜 13日 160											3			65,000	40,000					105,000
10.6.18	地すべり														1	20,000						20,000
10.6.21 ~26	梅雨前線 大雨	佐賀 24日 429								11	157	4	218	4	216	4,422,130	2,673,400	20,000				7,115,530
10.7.18 ~20	大雨	高知 19日 234								9	46	1	2		2	33,400	17,615					51,015
10.7.24 ~27	大雨	船戸 25日 403								3	6		132		322	2,553,400	573,118					3,126,518
10.9.18 ~21	台風6号 及び大雨	船戸 19日 303											67		29	955,700	55,500					1,011,200

発生年月日	種別	総雨量 mm	平均 最大風速 m/s	最低気圧 mb	死者 人	行方 不明者 人	負傷 者 人	全壊 戸	半壊 戸	床上浸水 戸	床下浸水 戸	非住 家 戸	道路 被害 力所	橋梁 被害 力所	河川 被害 力所	被害額(千円)						計			
																土木	農林	水産	商工	教育	その他				
10.9.21 ~23	台風7号	糸梁 22日 190													29									525,570	
10.9.23 ~25	平成10 年 9月豪雨	繁藤 995 高知 874			8		4	25	30	8,341	8,966	292	483	15	750			22,804.9	23,537	1,250,652	10			66,565,044	
10.9.28 ~10.1	大雨	本川 30日 208											14		29									411,400	
10.10.1 6 ~18	台風10 号	本川 17日 305				3					45	2	73		65						1,130			2,241,456	
11.4.10	大雨	須崎 10日 197									10	1	13		19						360,000			912,500	
11.5.18	大雨																				2,500			2,500	
11.6.29 ~30	豪雨	本山 29日 341								200	724	50	139		142						359,180			2,858,804	
11.7.2 ~3	大雨																				18,596			18,596	
11.7.27 ~29	豪雨	池川 27日 490				1					137	10	381	2	814						75,140	1,990	5,424	16,609,794	
11.8.1 ~2	台風7号	船戸 1日 357																							
11.8.5 ~7	大雨	船戸 7日 325											12		5										828,000
11.8.10	豪雨	佐喜 10日 271						1		60	292	5	81	4	160						1,120,566			13,345,422	
11.8.17 ~19	大雨	繁藤 18日 307										2	54		61										1,284,500
11.9.5 ~6	大雨	佐喜 5日 130											2	1	3										48,000
11.9.15	大雨	本川 15日 221											60	1	21						60,000				984,500

発生年月日	種別	総雨量 mm	平均 最大風速 m/s	最低気圧 mb	死者 人	行方 不明者 人	負傷 者 人	全壊 戸	半壊 戸	床上浸水 戸	床下浸水 戸	非住 家 戸	道路 被 害 力 所	橋梁 被 害 力 所	河川 被 害 力 所	被害額(千円)					計		
																土木	農林	水産	商工	教育		その他	
11.9.21	大雨	芸西 21日 154												27		23	427,890					427,890	
11.9.23 ~24	台風18 号 及び大雨	本川 24日 144												20		20	699,200	40,000				739,200	
12.3.16	大雨						1			1													
12.3.28	突風						2	2	13			1										2,250	21,945
12.5.14	降ひょう																					2,321	2,321
12.5.27	大雨										13							86,000					86,000
12.6.8 ~9	梅雨前線 豪雨																				10,000		10,000
12.6.27 ~28	大雨										38			2			429,350	57,000					486,350
12.7.29 ~8.3	台風6号 及び大雨													109		26	1,151,647	361,502					1,513,149
12.8.17	大雨													5	1		16,000	14,000					30,000
12.8.31 ~9.1	大雨									5	11						554,098	233,502					787,600
12.9.8 ~15	秋雨前線 大雨													281	3	380	4,812,163	1,518,479					6,330,642
12.9.21 ~23	大雨										22			28	2	224	1,729,520	87,000					1,816,520
12.11.1 ~2	台風20 号 及び大雨	本山 1日 411								12	105			21		23	572,882	76,720					649,602
13.3.24	芸予地震						4					4					231,500						231,500
13.5.2 ~3	大雨									44	225						378,448	639,755					1,018,203

発生年月日	種別	総雨量 mm	平均 最大風速 m/s	最低気圧 mb	死者人	行方 不明者人	負傷 者人	全壊 戸	半壊 戸	床上浸水戸	床下浸水戸	非住 家戸	道路 被害 力所	橋梁 被害 力所	河川 被害 力所	被害額(千円)						計		
																土木	農林	水産	商工	教育	その他			
13.6.18 ~20	大雨 (梅雨)									11	27	6					815,581	163,403					978,984	
13.7.11 ~16	大雨 (梅雨)																84,288	146,274					230,562	
13.8.19 ~21	台風1 号 (高潮)		室戸 岬 34.5				1										541,600	947,633					1,489,233	
13.9.2 ~3	大雨				1						49	15	2				25,000	16,000					41,000	
13.9.5 ~8	西南部豪 雨						8	25	265	264	541	68	98	2	75		15,105,296	10,874,031	672,850	764,400	362,955	374,410	28,153,942	
13.9.9 ~11	台風15 号										1						748,000	500,000					1,248,000	
13.10.1	竜巻 突風																	5,826						5,826
14.6.29	大雨												18		1	184,000								184,000
14.7.6	大雨												31		21	556,230								556,230
14.7.9 ~10	台風6号		室戸 岬 19.5										26		1	226,340								226,340
14.7.15 ~16	台風7号		室戸 岬 17.7										5		2	38,000								38,000
14.7.24 ~26	台風9号		室戸 岬 29.0		1								14			109,700								109,700
14.8.11	大雨												19		16	132,800								132,800
14.8.18 ~19	台風13 号												4			35,500								35,500
14.8.31 ~9.6	台風15 号		室戸 岬 20.8					1		103	259	1	240	3	286	5,712,000	1,577,889		16,200					7,306,089
14.9.27	大雨												32	2	74	926,450								926,450

発生年月日	種別	総雨量 mm	平均 最大風速 m/s	最低気圧 mb	死者 人	行方 不明 者 人	負 傷 者 人	全 壊 戸	半 壊 戸	床 上 浸 水 戸	床 下 浸 水 戸	非 住 家 戸	道 路 被 害 力 所	橋 梁 被 害 力 所	河 川 被 害 力 所	被害額(千円)					計		
																土木	農林	水産	商工	教育		その他	
15.5.14	大雨										8	1	145		306	306	2,933,842	880,143	31,248	100,000	24,910		3,970,143
15.5.30 ~31	台風4号	佐川 30日 262	室戸 岬 ENE 33.3							10	46	50	103	1	248	248	3,229,305	823,214	113,400	29,780	621		4,196,320
15.7.18 ~19	大雨	安芸 19日 185									13	2	28		9	9	153,050	66,600			20,030		241,680
15.8.7 ~9	台風10号	稲梁 瀬 8日 604 船戸 8日 455	室戸 岬 SW 49.8		1	1	5	1	2	1	12	15	164	1	127	127	5,042,130	1,287,381	67,910		9,000	269,000	6,675,421
15.9.12 ~13	大雨						1					22	46		23	23	363,500	134,207	150			240,000	737,857
15.10.1 2 ~13	大雨	池川 12日 285											6		4	4	35,341	131,882				30,000	197,223
15.11.2 8 ~29	大雨	佐喜 浜 28日 479								1	51	1	37		51	51	823,400	139,708		800		580,000	1,543,908
16.4.27	大雨												13		3	3	102,020	54,137			10,000	50,000	216,157
16.6.11	台風4号	佐賀 11日 138	室戸 岬 ESE 30.1										14		14	14	220,700	78,311				10,000	309,011
16.6.20 ~21	台風6号	船戸 21日 275	室戸 岬 SE 43.7	室戸 岬 968 0			2				1		78		85	85	1,640,320	1,152,153	21,500		294	165,000	2,979,267
16.7.30 ~8.3	台風10号	室戸 岬 31日 250.5	室戸 岬 E 47.7	室戸 岬 983 3				2	2	151	449	93	385	1	681	681	8,335,284	3,508,124		31,395	27,030	1,644,000	13,549,833
16.8.4	台風11号												2		3	3	101,000	31,000					132,000
16.8.17 ~20	大雨	池川 18日 297					2	4				1	134	1	7	7	3,104,019	636,946				5,786,631	9,527,596
16.8.23	大雨	室戸 岬 23日 314.5									1		3				64,500						64,500
16.8.27 ~31	台風16号	船戸 30日 365	室戸 岬 S 46.8	高知 982 2			17	3	10	2	37	36	344	1	306	306	7,172,754	4,720,872	82,460	234,703	84,935	1,182,809	13,478,533

発生年月日	種別	総雨量 mm	平均 最大風速 m/s	最低気圧 mb	死者 人	行方 不明 者 人	負 傷 者 人	全 壊 戸	半 壊 戸	床 上 浸 水 戸	床 下 浸 水 戸	非 住 家 戸	道 路 被 害 力 所	橋 梁 被 害 力 所	河 川 被 害 力 所	被害額(千円)						計
																土木	農林	水産	商工	教育	その他	
16.9.6 ~8	台風18 号		室戸 岬 28.6	S			5	1	1		1	4	75		28	1,435,743	1,366,274		12,007	13,489	6,493	2,836,006
16.9.12 ~13	大雨	本川		298									5	8		50,000	184,641					234,641
16.9.15 ~16	大雨	佐川		16日 262				1		25	89	1	32	44		608,500	73,000			1,018		682,518
16.9.29 ~30	台風21 号	高知	土佐 清水	WSW 20.1	985. 2						3	1	80	52		1,152,050	662,326				441,500	2,255,876
16.10.1 ~21	台風23 号	高知	室戸 岬	S 44.9	957. 3	8	16	5	6	342	771	123	124	216		7,242,407	4,700,361	50,060	98,312	26,618	817,000	12,934,758
16.11.1 1	大雨	高知		11日 224.5						11	59		10	8		123,800						123,800
16.12.4	大雨												13	1		92,500	43,470					135,970
17.5.1	大雨												11			57,400		12,724				70,124
17.7.3	大雨												10	10		302,000		23,182			110,400	435,582
17.8.21	大雨												38			111,100		4,607				115,707
17.9.4 ~7	台風14 号	本川	室戸 岬	S 33.2	1		3	5	36	323	232	396	442	6	802	12,843,729	5,575,104	243,465		125,215	1,773,000	20,560,513
17.9.10	大雨										1					101,000		31,000				132,000
17.10.7	大雨										19			15		130,000		20,052			1,000	151,052
18.2.26	大雨															34,000		82,500			13,360	129,860
18.4.11	大雨				1						4		52	1	52	611,600	338,045				33,000	982,645
18.5.7	大雨												35		6	354,900	21,306				50,000	426,206
18.6.15	大雨												13	19		258,000	58,216					316,216

発生年月日	種別	総雨量 mm	平均 最大風速 m/s	最低気圧 mb	死者 人	行方 不明者 人	負傷 者 人	全壊 戸	半壊 戸	床上 浸水 戸	床下 浸水 戸	非住 家 戸	道路 被 害 力 所	橋梁 被 害 力 所	河川 被 害 力 所	被害額(千円)					計	
																土木	農林	水産	商工	教育		その他
18.7.5	大雨								1			1	14		1	71,700	102,438				5,951	180,089
18.8.18 ~19	台風10号	船戸 18日 378	ENE 31.0							1			52		68	664,100	342,568				330,000	1,336,658
18.9.6	大雨										12	2	12		34	240,200	99,552					339,752
18.9.17 ~18	台風13号	角梁 瀬 17日 238	ESE 35.5					2		2		3	4		8	163,100	276,969				330,000	770,069
18.11.2 6	大雨									1	60	68	3	1	1	39,000	41,137			2,700		82,837
19.4.26	愛媛県 東予地震																100,000			108		100,108
19.7.7	大雨												21		38	245,600	102,114					347,714
19.7.13 ~15	台風4号	池川 14日 527	SE 32.8							27	78	11	282		652	8,907,177	769,570				1,278,370	10,955,117
19.8.2 ~3	台風5号															100,500	79,370				375,940	555,810
20.6.28 ~29	大雨									41	93		54		84	1,129,700	537,500				136,163	1,803,363
21.8.9 ~10	台風9号									6	15		141	2	359	2,698,100	953,840			690	9,376	3,662,006
21.10.7 ~8	台風18号						1					2	1			451,051	4,926			440	71,154	527,571
21.11.1 1	大雨										13						86,000				20,477	106,477
22.2.28	予り地震 津波																				19,000	19,000
22.5.23	大雨												11			114,000	94,000					208,000
22.7.28	大雨										12		36		26	298,000	80,000				8,285	386,285

発生年月日	種別	総雨量 mm	平均 最大風速 m/s	最低気圧 mb	死者人	行方 不明者人	負傷 者人	全壊 戸	半壊 戸	床上浸水戸	床下浸水戸	非住 家戸	道路 被害 力所	橋梁 被害 力所	河川 被害 力所	被害額(千円)					計		
																土木	農林	水産	商工	教育		その他	
22.10.3	大雨									41	151	40	4		4	21,000	111,000					132,000	
23.3.11	東日本大 震災						1			2	8						3,000					2,683,000	2,686,000
23.5.28 ~29	台風第2 号												26		2	848,600	332,900					24,026	1,205,526
23.7.18 ~20	台風第6 号				1		4			2	19	2	111	2	291	5,577,500	1,725,860			8,324	6,834,329	14,146,013	
23.9.1 ~3	台風 第12号												11		11	1,338,500	748,700				64,220	2,151,420	
23.9.20 ~21	台風 第15号									1	1		26		36	721,500	606,400				11,128	1,339,028	
23.10.2 1	大雨									1	57		13	1	62	870,000	135,500				16,345	1,021,845	
24.6.19	台風第4 号																171,254				278	171,532	
24.6.21	大雨									3	22		52	1	49	721,000	496,670				4,567	1,222,237	
24.7.12	大雨						1			16	9	2	23		23	813,000	677,000				48,875	1,538,875	
24.8.14	突風											4					37,006					37,006	
24.9.16 ~17	台風 第16号						1						49		24	573,500	517,000				49,811	1,140,311	
25.9.3 ~4	台風 第19号						1			9	9		71	1	137	1,226,900	512,463					1,739,353	

発生年月日	種別	総雨量 mm	平均 最大風速 m/s	最低気圧 mb	死者 人	行方 不明 者 人	負傷 者 人	全壊 戸	半壊 戸	床上浸水戸	床下浸水戸	非住 家 戸	道路 被 害 力 所	橋梁 被 害 力 所	河川 被 害 力 所	被害額(千円)					計			
																土木	農林	水産	商工	教育		その他		
25.10.24 ~25	台風 第27号										481,100	232,931									714,031			
25.12.10	突風 (竜巻)												2								2,037	274,555		
26.3.14	伊予灘地 震						2																	
26.5.20	大雨										46,800											46,800		
26.6.4 ~5	大雨										1,547,350	390,098								135	77,550	2,015,133		
26.7.9 ~10	台風第8 号										182,900	228,325										15,700	426,925	
26.8.2 ~10.12	台風第 11号、1 2号										21,849,500	6,460,923									13,657	7,373,016	35,697,096	
26.10.5 ~6	台風第 18号																						20,819	
26.10.12 ~14	台風第 19号										679,746	210,737												890,483
27.7.16 ~17	台風第 11号										2,128,500	155,722												2,284,222
27.8.24 ~25	台風第 15号											64,748									657,800	25	722,573	
27.8.30	突風 (竜巻)																							7,600

発生年月日	種別	総雨量 mm	平均 最大風速 m/s	最低気圧 mb	死者 人	行方 不明 者 人	負傷 者 人	全壊 戸	半壊 戸	床上 浸水 戸	床下 浸水 戸	非住 家 戸	道路 被害 力所	橋梁 被害 力所	河川 被害 力所	被害額(千円)					計
																土木	農林	水産	商工	教育	
27.9.24 ~25	大雨									8	113	8	51		104	1,736,800	225,339				1,962,139
27.12.1 1	大雨					1	1				2		5		20	266,300	81,362				347,662
28.9.20 ~23	台風第 16号						2	1		92	152	4	58	1	248	3,082,650	389,649			100	3,472,399
28.10.5	突風 (竜巻)						4		1								4,621				4,621
29.6.20 ~21	大雨										1	1	6		12	218,000	76,500				294,500
29.7.4	台風第 3号												6			40,500	74,022				114,522
29.8.6 ~7	台風第 5号												10		14	212,000	133,727				345,727
29.9.16 ~21	台風第 18号				3		1			1	3	1	31	1	77	923,500	321,183	1,580		7,981	1,254,224
29.10.2 1 ~25	台風第 21号						3					2	22		3	257,500	1,536,461			6,574	1,800,535
29.10.2 9	台風第 22号										1		4		11	126,500	11,117			2	137,619
30.6.20	大雨											4	11		4	200,467	5,281				205,748
30.6.29 ~7.23	7月豪雨				3		1	12	44	129	579	45	438	14	590	41,313,139	5,454,487	79,918			46,847,544
30.8.21 ~8.25	台風第 19-20号											4			1	240,384	6,099	15,269			261,752

発生年月日	種別	総雨量 mm	平均 最大風速 m/s	最低気圧 mb	死者人	行方 不明者人	負傷者人	全壊 戸	半壊 戸	床上浸水戸	床下浸水戸	非住 家戸	道路被 害力所	橋梁被 害力所	河川被 害力所	被害額(千円)					計
																土木	農林	水産	商工	教育	
30.9.3 ~5	台風第 21号						1				1	4	12		13	1,629,624	97,785	2,297		23,180	1,752,886
30.9.12 ~14	大雨										2		9		10	87,383					87,383
30.9.29 ~10.1	台風第 24号								5	2	3	5	17		26	1,193,256	467,105	5,140		811	1,666,312

2.3.1.2 1946年（昭和21年）12月21日の南海地震の被害状況等

- ・ 地震の規模 M8.0
- ・ 発生時刻 早朝
- ・ 県人口 775,578人(S20)

(昭和21年12月28日：県警調べ)

	死者・行方不明 (人)	負傷者 (人)	全壊 (棟)	半壊 (棟)	焼失 (棟)
中村市	291	1,065	1,919	1,372	163
高知市	231	334	1,106	1,959	2
須崎市	61	90	198	412	9
東洋町	18	16	103	680	0
南国市	16	46	97	417	0
大方町	12	45	454	1,160	0
安芸市	9	41	168	314	0
土佐清水市	7	7	165	377	0
宿毛市	6	22	128	233	22
室戸市	4	35	27	166	0
伊野町	4	18	34	85	0
春野町	4	5	44	192	0
奈半利町	4	2	9	0	0
土佐市	3	58	151	822	0
大月町	3	2	36	0	0
香我美町	2	3	20	70	0
佐賀町	1	28	35	119	0
物部村	1	3	3	4	0
夜須町	1	2	4	80	0
窪川町	1	1	18	63	0
その他	0	13	127	482	0
合計	679	1,836	4,846	9,007	196