横浪県立自然公園区域及び公園計画図

公園の区域線及び特別地域の地種区分線			
公園の区域線		⑧ — ㉓	沢界
① — ②	汀線界	㉓ — ㉔	地類界(湿地と宅地)
② — ③	稜線界	㉔ — ㉕	稜線界
③ — ④	船越突端部を中心とする1km線界	㉕ — ㉖	200m等高線界
	(海域)	㉖ — ㉗	道路中心線より100m線界
④ — ⑤	汀線界より1km線界　(海域)	③ — ㉒	汀線界
⑤ — ①	白ノ鼻突端部を中心とする1km線界	㉑ — ⑳	汀線界
	(海域)	⑲ — ㉘	汀線界
	特別地域の地種区分線	㉘ — ㉙	稜線界
⑥ — ⑦	河川敷(除)界	㉙ — ㉚	道路中心線より100m線界
⑦ — ⑧	道路敷(除)界	㉚ — ㉛	稜線界
⑧ — ⑨	稜線界	㉛ — ⑱	汀線界
⑨ — ⑩	沢界	⑰ — ⑯	汀線界
⑩ — ⑥	汀線界	⑮ — ⑭	汀線界
		⑫ — ⑩	汀線界
⑪ — ⑪	池畔より50m線界		
		㉝ — ㉜	稜線界
⑫ — ⑬	稜線界		
⑬ — ⑭	沢界	㉟ — ㉞	字界
⑭ — ⑫	汀線界		
		㊲ — ㊱	稜線界
⑮ — ⑯	沢界		
⑯ — ⑮	汀線界	㊴ — ㊳	稜線界
⑰ — ⑱	沢界		陸域と海域の区分線
⑱ — ⑰	汀線界	㉘ — ㉛	汀線界
⑲ — ⑳	沢界		
⑳ — ⑲	汀線界		
㉑ — ㉒	沢界		
㉒ — ㉑	汀線界		

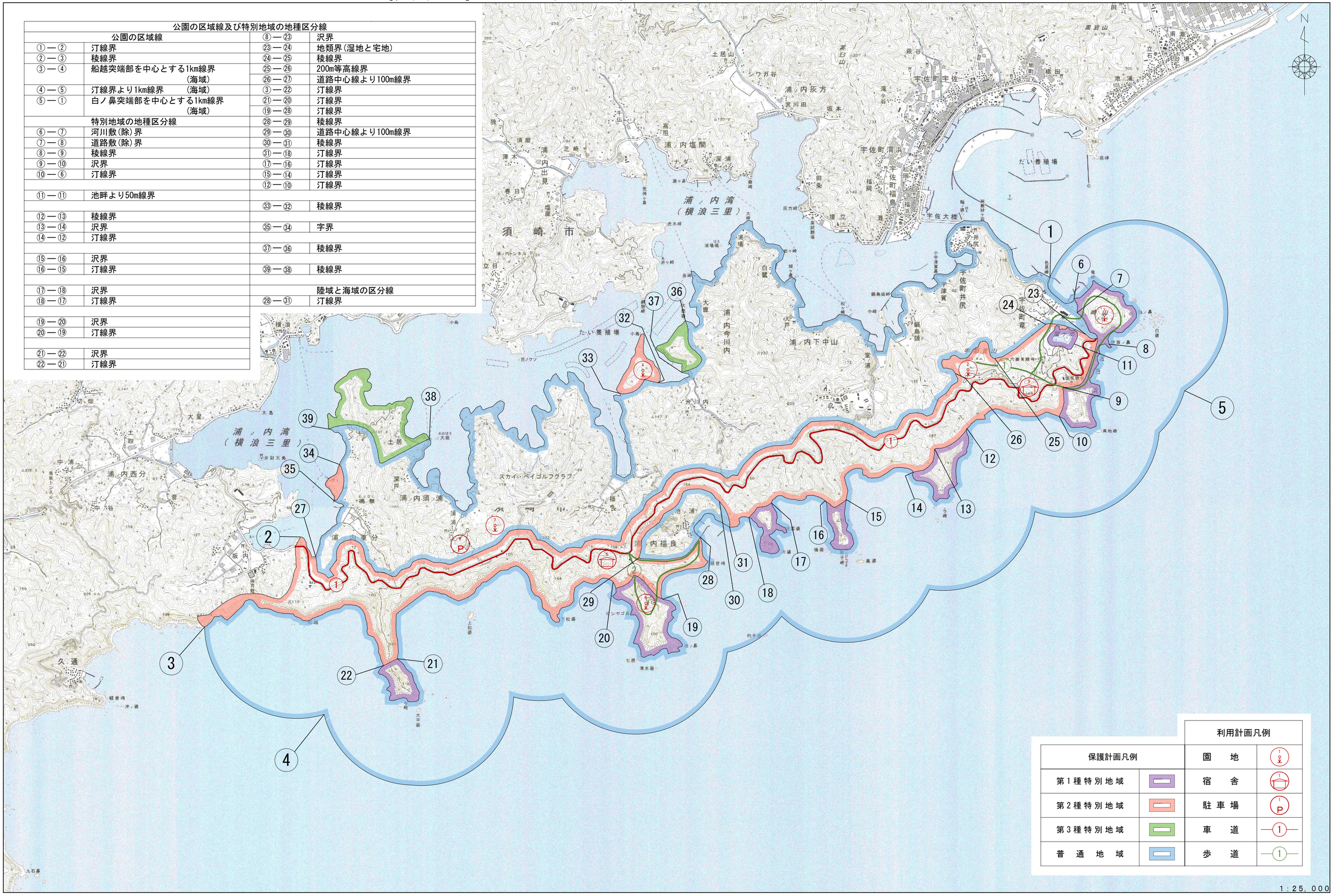

・「この地図は、国土地理院長の認証をを得て、同院発行の５万分の１地形図及び２万５千分の１地形図を複製したものである。（認証番号　平２２業複、第２９９号）

・承認を得て作成した複製品を第三者がさらに複製する場合には、国土地理院の長の承認を得なければならない。